

Bodengesellschaften

Anthropogene Bodengesellschaften

Table listing anthropogenic soil societies with codes (e.g., 2560, 2580, 2590) and descriptions (e.g., Regosol + Rostbrauner-Regosol + Gley-Regosol).

Naturnahe Bodengesellschaften

Table listing natural soil societies with codes (e.g., 1010, 1080, 1020) and descriptions (e.g., Parabraunerde - Sandkeilbraunerde).

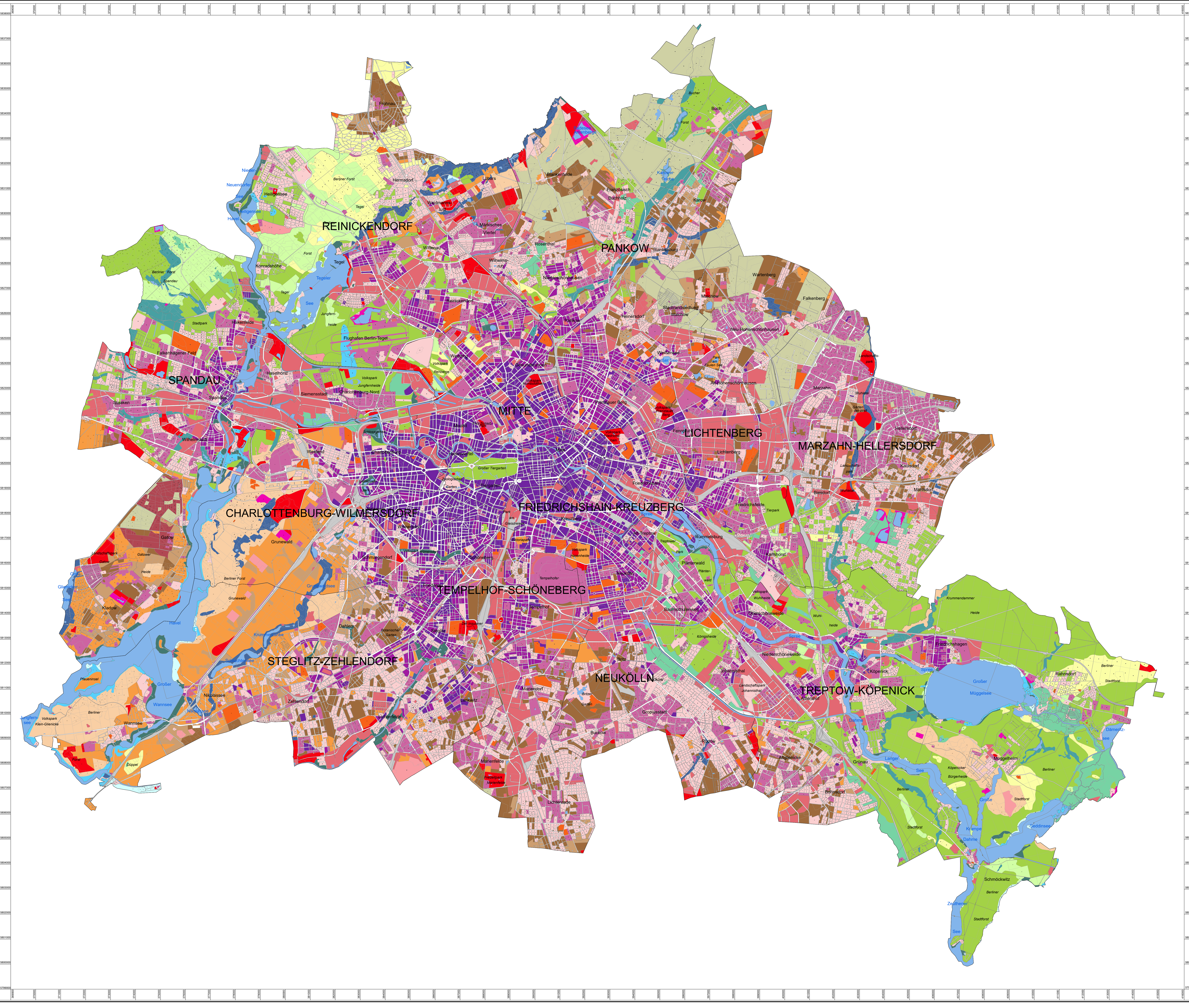

1 Die Karte der Bodengesellschaften umfasst die 2023 aktualisierte und überarbeitete, 1985 erstellt für West-Berlin veröffentlichte und 1994 auf Basis von...

Maßstab: 1 : 50.000

Herausgeber: Senatsverwaltung für Stadtentwicklung, Bauen und Wohnen

Konzeption: I D Umweltatlas, in Verbindung mit der Senatsverwaltung für Mobilität, Verkehr, Klimaschutz und Umwelt, I C Bodenschutz
Datengrundlage: Geologische Übersichtskarte 1:50.000 und 1:100.000
Geologische Karte 1:25.000
Präzisions-Geologische Kartierung (1975 - 1977)
Karte der Gebäudedächer 1945 (1950)
Mittelschichtliche Landschaftliche Kartierung (1976)
Forstliche Standortkartierung Berlin - West (1981)
Forstliche Standortkartierung Berlin - Ost (1992)
Bodenkundliche Kartierung (2002)
Flächenutzung 2000 (Karten 06.01, 06.02)
Vergleichskarte 2021 (Karte 01.02)
Flurabstand des Grundbesitzes 2009 (Karte 02.07)
Datenbearbeitung: J. Köcher & P. Koell (HYDOR CONSULT GmbH) basierend auf J. Gerstberg, U. Gaudoin, G. Metzger, Dr. W. Aey, Dr. R. Grenzius
Kartenerstellung: J. Köcher & P. Koell (HYDOR CONSULT GmbH)
Bearbeitungsdatum: Dezember 2023
Kartengrundlage: Informationssystem Stadt und Umwelt (ISU), Raumbezug 2020
Koordinatensystem: ETRS89 / UTM Zone 33N, EPSG: 25833
Internet-Adresse: https://www.berlin.de/umweltatlas