**Verkehrsführungsphasen:**

Bauphase 00 (VZP 00) - Demontage der Minibaken

Bauphase 01 (VZP 01) - Instandsetzung der Kolonnenbrücke am südlichen Gehweg

**Bauphase 02 (VZP 02) - Instandsetzung der Kolonnenbrücke am nördlichen Gehweg**

Bauphase 03 (VZP 00) - Wiederherstellung des Schutzstreifens (Montage der Minibaken)

Bauzeit: ca. 07.08.2024 bis 11.11.2024

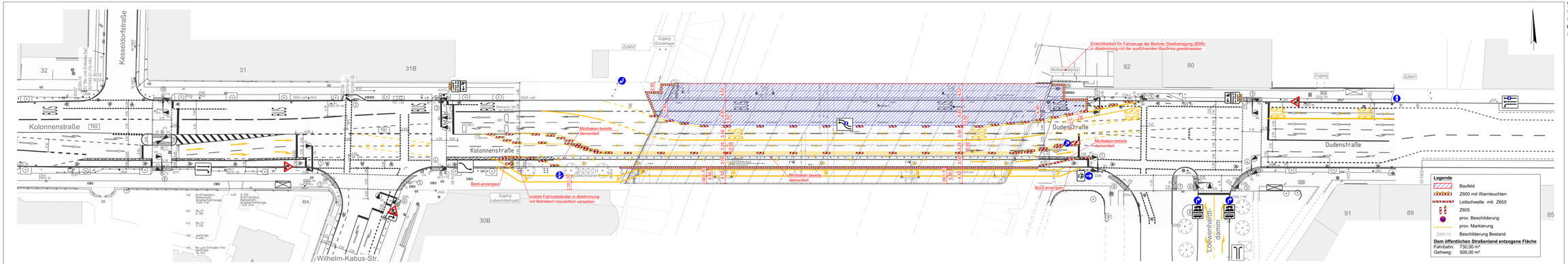
Kesseldorfstraße
Kolonnenstraße
Kolonnenstraße
Dudenstraße
Dudenstraße
Wilhelm-Kabus-Str.
Lietzenhardt-damm
32
31
31B
30A
30B
92
90
91
89
85
Zugang Grünanlage
Zufahrt
Zugang
Zufahrt
Müllabfuhrplatz
Erreichbarkeit für Fahrzeuge der Berliner Stadtreinigung (BSR) in Abstimmung mit der ausführenden Baufirma gewährleisten
Minibaken bereits demontiert
Minibaken bereits demontiert
Minibaken bereits demontiert
Minibaken bereits demontiert
Bord anrampen
Bord anrampen
mobile Fahrradständer in Abstimmung mit Betreibern bauzeitlich versetzen
Zugang Lebensmittelmarkt
Zugang Lebensmittelmarkt
Zugang
Zugang
Zufahrt
Zufahrt
Zufahrt