



## Transferbezug 2022

Anteil der nicht arbeitslos gemeldeten Leistungsberechtigten in Bedarfsgemeinschaften nach SGB II und Empfangende von Leistungen nach Kap. 3 und Kap. 4, SGB XII (außerhalb von Einrichtungen) an den Einwohnerinnen und Einwohnern in Prozent am 31.12.2022 auf Ebene der Planungsräume (542 PLR)

(Index-Indikator: Status 3)

### Gruppenbildung nach Standardabweichung vom Mittelwert (mit Anzahl PLR)

- 71** unterdurchschnittlich (unter -1 SD): unter 4,00 %
- 375** durchschnittlich (-1 SD bis +1 SD): 4,00 % bis 16,96 %
- 40** überdurchschnittlich (über +1 SD bis +1,5 SD): über 16,96 % bis 20,20 %
- 50** stark überdurchschnittlich (über +1,5 SD): über 20,20 %

Mittelwert von 536 PLR (MW): 10,48 %

MIN: 0,90 % / MAX: 37,02 %

Standardabweichung (SD): 6,48 %

- unbewohnte Fläche
- Planungsraum ohne Zuordnung
- 01300731 Grenze und Nummer Planungsraum
- Grenze Bezirk

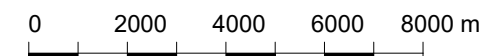

Datenquelle: Amt für Statistik Berlin-Brandenburg, berechnet auf der Basis der Daten der Bundesagentur für Arbeit, SenASGIVA

Datenstand: 31.12.2022, LOR 01/2023

Datenbearbeitung: GEWOS

Kartografie: 02/2024, SenStadt I A 14

© Senatsverwaltung für Stadtentwicklung, Bauen und Wohnen  
Referat I A, Stadtentwicklungsplanung

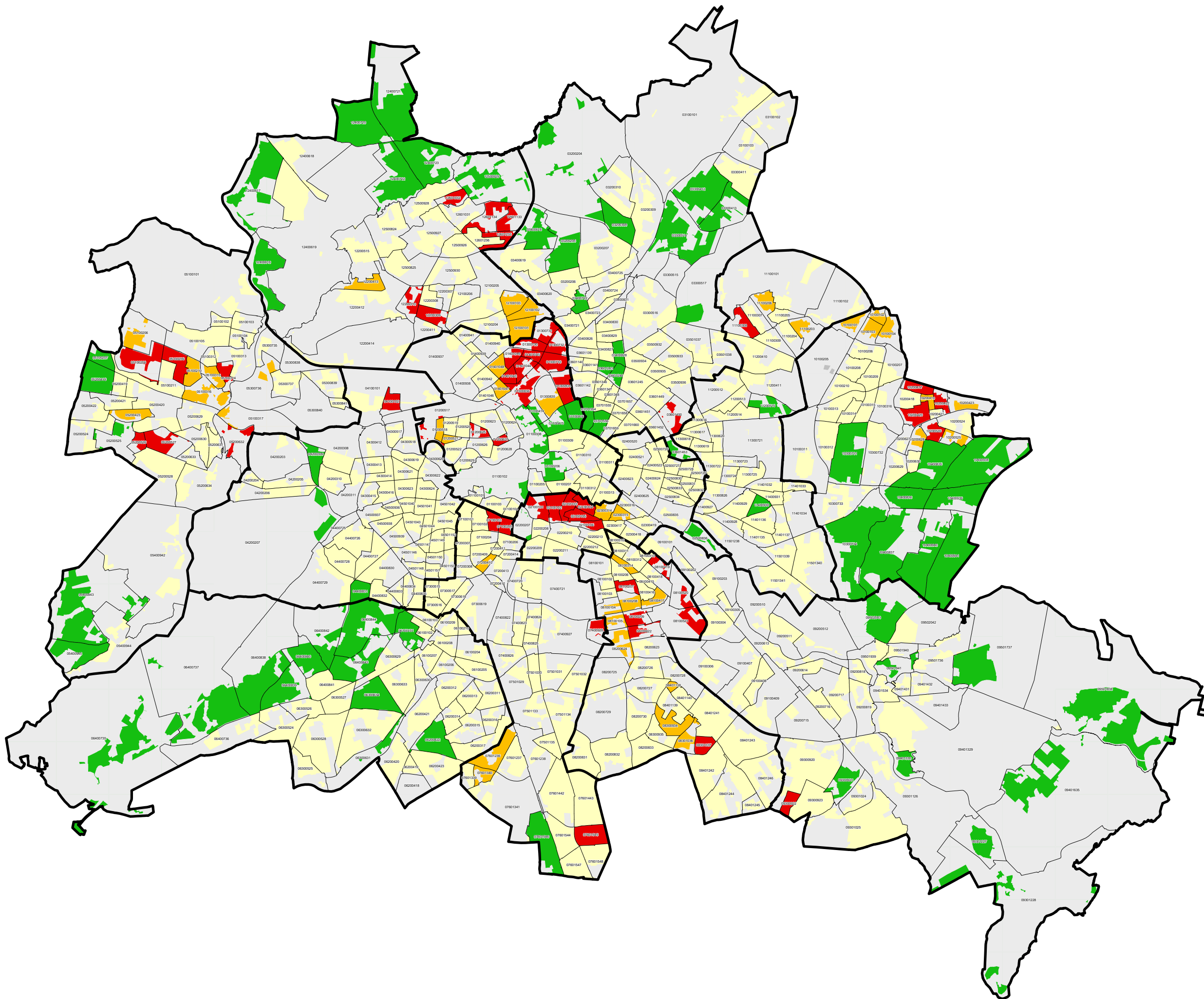



## Transferbezug 2022

Anteil der nicht arbeitslos gemeldeten Leistungsberechtigten in Bedarfsgemeinschaften nach SGB II und Empfangende von Leistungen nach Kap. 3 und Kap. 4, SGB XII (außerhalb von Einrichtungen) an den Einwohnerinnen und Einwohnern in Prozent am 31.12.2022 auf Ebene der Planungsräume (542 PLR)

(Index-Indikator: Status 3)

### Äquidistante Gruppenbildung (mit Anzahl PLR)

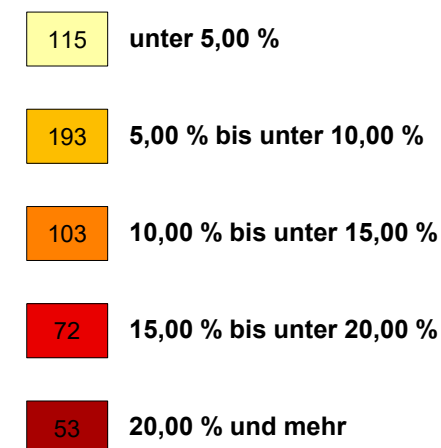

Mittelwert von 536 PLR (MW): 10,48 %  
MIN: 0,90 % / MAX: 37,02 %

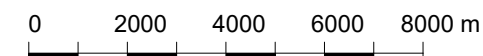
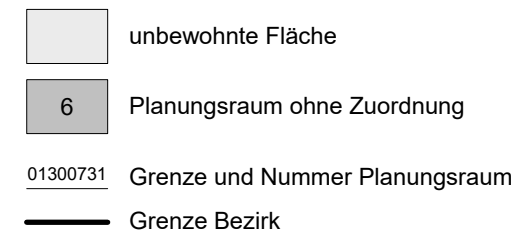

Datenquelle: Amt für Statistik Berlin-Brandenburg, berechnet auf der Basis der Daten der Bundesagentur für Arbeit, SenASGIVA  
Datenstand: 31.12.2022, LOR 01/2023  
Datenbearbeitung: GEWOS  
Kartografie: 02/2024, SenStadt I A 14  
© Senatsverwaltung für Stadtentwicklung, Bauen und Wohnen  
Referat I A, Stadtentwicklungsplanung

