



# Arbeitslosigkeit 2022

Anteil der Arbeitslosen nach SGB II  
an den 15-Jährigen bis unter Regelaltersgrenze\*  
in Prozent am 31.12.2022  
auf Ebene der Planungsräume (542 PLR)

(Index-Indikator: Status 1)

## Gruppenbildung nach Standardabweichung vom Mittelwert (mit Anzahl PLR)

- 77** **unterdurchschnittlich**  
(unter -1 SD):  
unter 1,92 %
- 373** **durchschnittlich**  
(-1 SD bis +1 SD):  
1,92 % bis 6,77 %
- 35** **überdurchschnittlich**  
(über +1 SD bis +1,5 SD):  
über 6,77 % bis 7,99 %
- 51** **stark überdurchschnittlich**  
(über +1,5 SD):  
über 7,99 %

Mittelwert von 536 PLR (MW): 4,34 %  
MIN: 0,44 % / MAX: 15,32 %  
Standardabweichung (SD) vom MW: 2,43 %

\* Einwohnerinnen und Einwohner über Regelaltersgrenze zum Stichtag 31.12.2022, siehe Erläuterungen in den Indikatorenblättern zum MSS 2023.

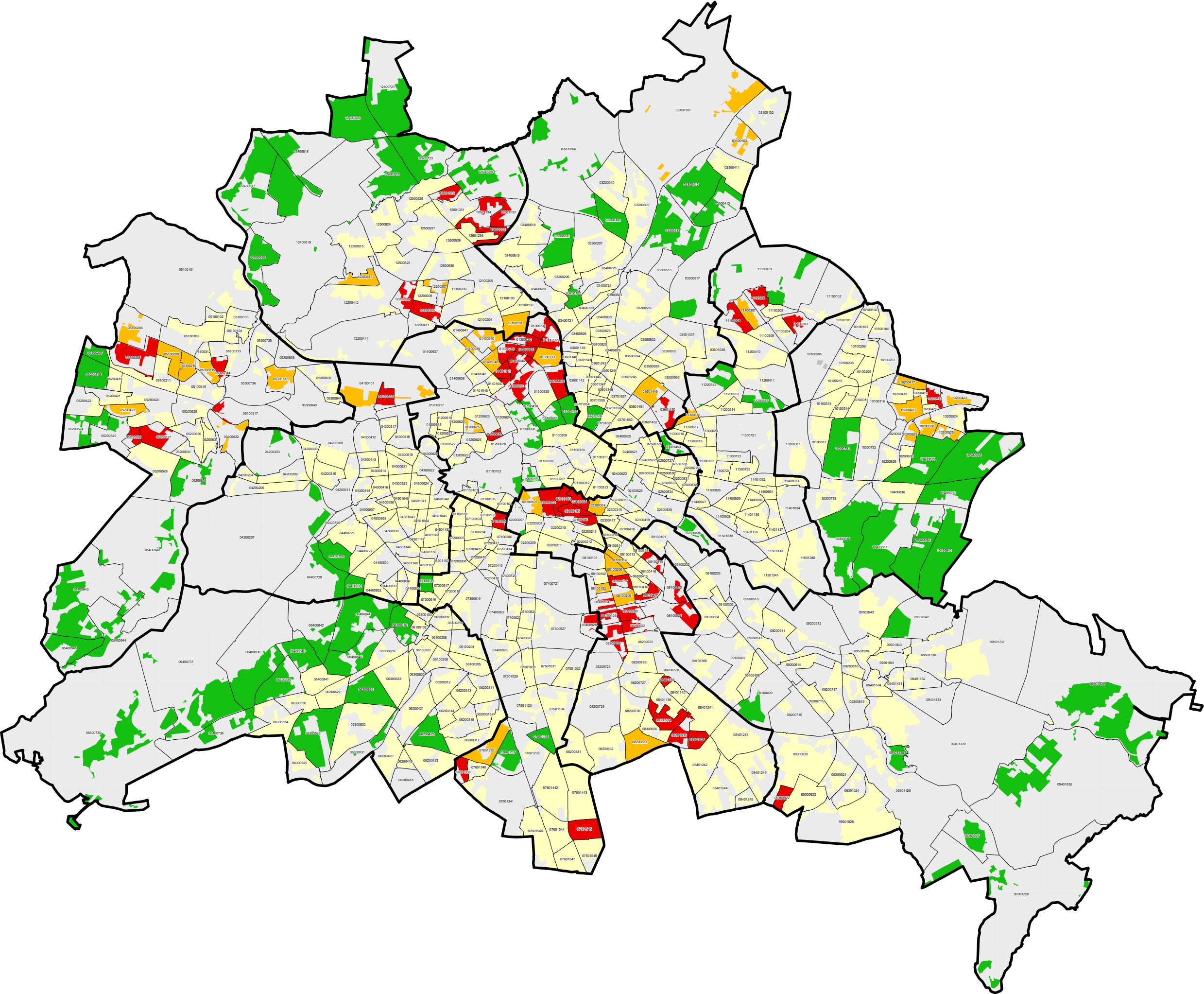

- unbewohnte Fläche
- Planungsraum ohne Zuordnung
- Grenze und Nummer Planungsraum
- Grenze Bezirk

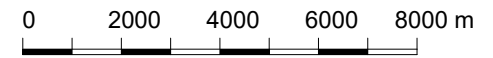

Datenquelle: Amt für Statistik Berlin-Brandenburg, berechnet auf der Basis der Daten der Bundesagentur für Arbeit  
Datenstand: 31.12.2022, LOR 01/2023  
Datenbearbeitung: GEWOS  
Kartografie: 02/2024, SenStadt I A 14  
© Senatsverwaltung für Stadtentwicklung, Bauen und Wohnen  
Referat I A, Stadtentwicklungsplanung



## Arbeitslosigkeit 2022

Anteil der Arbeitslosen nach SGB II  
an den 15-Jährigen bis unter Regelaltersgrenze\*  
in Prozent am 31.12.2022  
auf Ebene der Planungsräume (542 PLR)

(Index-Indikator: Status 1)

**Äquidistante Gruppenbildung**  
(mit Anzahl PLR)

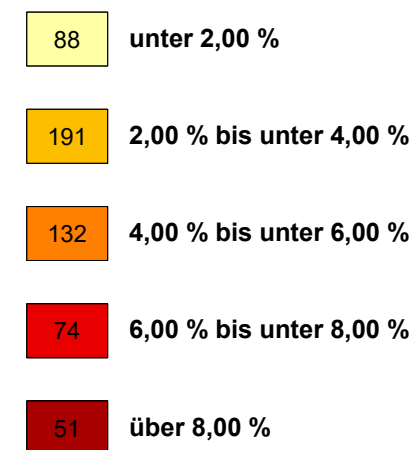

Mittelwert von 536 PLR (MW): 4,34 %  
MIN: 0,44 % / MAX: 15,32 %

\* Einwohnerinnen und Einwohner über Regelaltersgrenze  
zum Stichtag 31.12.2022, siehe Erläuterungen in den  
Indikatorenblättern zum MSS 2023.

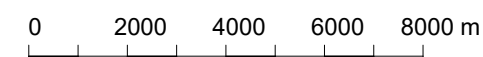
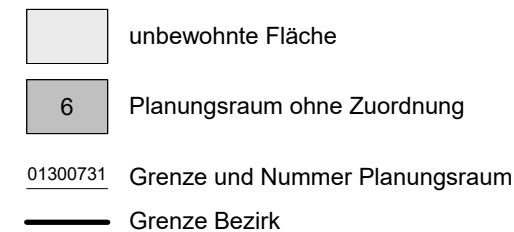

Datenquelle: Amt für Statistik Berlin-Brandenburg, berechnet  
auf der Basis der Daten der Bundesagentur  
für Arbeit

Datenstand: 31.12.2022, LOR 01/2023

Datenbearbeitung: GEWOS

Kartografie: 02/2024, SenStadt I A 14

© Senatsverwaltung für Stadtentwicklung, Bauen und Wohnen  
Referat I A, Stadtentwicklungsplanung

