



Veränderung Transferbezug 2021-2022

Veränderung des Anteils der nicht arbeitslos gemeldeten Leistungsberechtigten in Bedarfsgemeinschaften nach SGB II und Empfangende von Leistungen nach Kap. 3 und Kap. 4, SGB XII (außerhalb von Einrichtungen) an den Einwohnerinnen und Einwohnern in Prozentpunkten vom 31.12.2020 zum 31.12.2022 auf Ebene der Planungsräume (542 PLR)

(Index-Indikator: Dynamik 3)

Gruppenbildung nach Standardabweichung vom Mittelwert (mit Anzahl PLR)

- 57** besser als durchschnittliche Entwicklung (unter -1 SD): unter -1,85 %-Pkt.
- 430** durchschnittliche Entwicklung (-1 SD bis +1 SD): -1,85 %-Pkt. bis 0,98 %-Pkt.
- 49** schlechter als durchschnittliche Entwicklung (über +1 SD): über 0,98 %-Pkt.

Mittelwert von 536 PLR (MW): -0,44 %-Pkt.
MIN: -10,87 %-Pkt. / MAX: 8,28 %-Pkt.
Standardabweichung (SD): 1,41 %-Pkt.

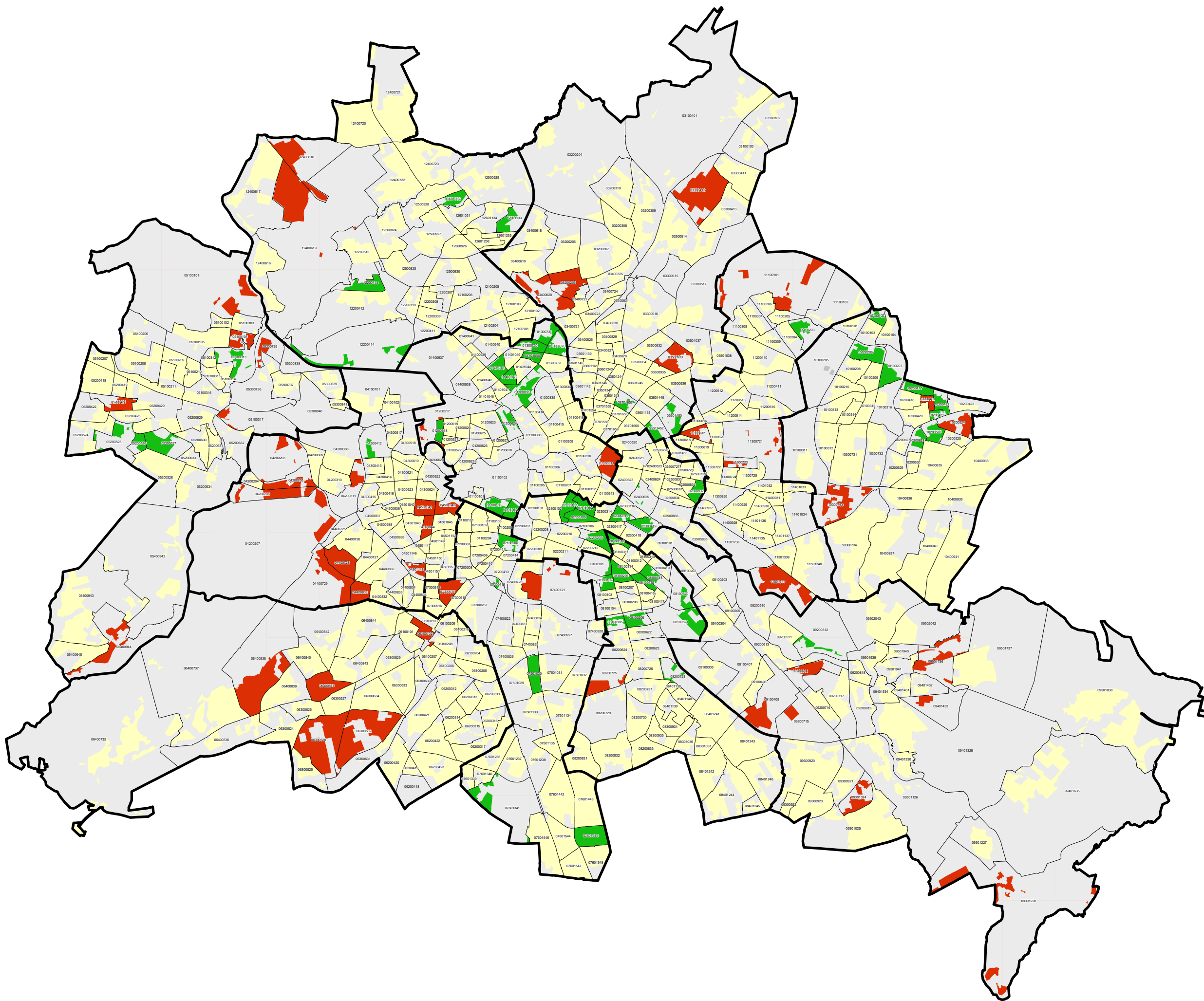

- unbewohnte Fläche
- 6 Planungsraum ohne Zuordnung
- 01300731 Grenze und Nummer Planungsraum
- Grenze Bezirk

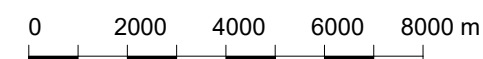

Datenquelle: Amt für Statistik Berlin-Brandenburg, berechnet auf der Basis der Daten der Bundesagentur für Arbeit, SenASGIVA
Datenstand: 31.12.2020, 31.12.2022, LOR 01/2023
Datenbearbeitung: GEWOS
Kartografie: 02/2024, SenStadt I A 14
© Senatsverwaltung für Stadtentwicklung, Bauen und Wohnen Referat I A, Stadtentwicklungsplanung



Veränderung Transferbezug 2021-2022

Veränderung des Anteils der nicht arbeitslos gemeldeten Leistungsberechtigten in Bedarfsgemeinschaften nach SGB II und Empfangende von Leistungen nach Kap. 3 und Kap. 4, SGB XII* (außerhalb von Einrichtungen) an den Einwohnerinnen und Einwohnern in Prozentpunkten vom 31.12.2020 zum 31.12.2022 auf Ebene der Planungsräume (542 PLR)

(Index-Indikator: Dynamik 3)

Äquidistante Gruppenbildung

Zunahme (mit Anzahl PLR)

- 17** 2,00 %-Pkt. und mehr
- 30** 1,00 %-Pkt. bis unter 2,00 %-Pkt.
- 134** 0,00 %-Pkt. bis unter 1,00 %-Pkt.

Abnahme (mit Anzahl PLR)

- 210** -1,00 %-Pkt. bis unter 0,00 %-Pkt.
- 95** -2,00 %-Pkt. bis unter -1,00 %-Pkt.
- 50** unter -2,00 %-Pkt.

Mittelwert von 536 PLR (MW): -0,44 %-Pkt.

MIN: -10,87 %-Pkt. / MAX: 8,28 %-Pkt.

unbewohnte Fläche

Planungsraum ohne Zuordnung

01300731 Grenze und Nummer Planungsraum

Grenze Bezirk

0 2000 4000 6000 8000 m

Datenquelle: Amt für Statistik Berlin-Brandenburg, berechnet auf der Basis der Daten der Bundesagentur für Arbeit, SenASGIV

Datenstand: 31.12.2020, 31.12.2022, LOR 01/2023

Datenbearbeitung: GEWOS

Kartografie: 02/2024, SenStadt I A 14

© Senatsverwaltung für Stadtentwicklung, Bauen und Wohnen
Referat I A, Stadtentwicklungsplanung

