



Die Bürgermeister von Berlin		
Bm	Franziska Giffey	3300
BmG/LdB	Dr. Ursula Walker	3304
Bm	Stefan Evers	3400
BmE/LdB	Julius Schulz	3401

Die Sprecherin des Senats und Chefin des Presse- und Informationsamtes des Landes Berlin		
Spr/CPIA	Christine Richter	3200
Stv. Spr	Lisa Frerichs	2629
Spr/Ref	Benedikt Ziegenfuß	3205
Pressesprecher in der Senatskanzlei		
PressSpr	Michael Ginsburg	2500
PressSpr/CDO	Sebastian Christ	2400

Der Regierende Bürgermeister von Berlin	
Kai Wegner	3000

Persönliches Büro des Regierenden Bürgermeisters		
RBm/LdB	Patrick Axel Sellerie	3010
RBm/PersRef	Carol Neukirch	3013
RBm/PersRef 1	Falk Branzke	3016
RBm/PersRef 2	Ulrike Schnitter	3017
RBm/PersRef 3	Dilara Öz	3018

LLS	Leitungsstab Dr. Johannes Dickhut	3020
LS A Reden und Grußworte	LS A Dr. Volker Schütterle	2459
LS B Politische Planung	LS B Fabian Junge	3023

Staatssekretär für Bundes- und Europaangelegenheiten und Internationales, Bevollmächtigter des Landes Berlin beim Bund		
Bv	Florian Hauer	3600
Bv/Ref	Alia Peix	3601

Chef der Senatskanzlei/ Staatssekretär für Medien und die Metropolregion		
CdS	Florian Graf	3100
CdS/LdB	Alexander Schie	3103
CdS/Ref 1	Julian Klein	3104
CdS/Ref 2	Stefan Förster	3105

Chief Digital Officer/ Staatssekretärin für Digitalisierung und Verwaltungsmodernisierung		
CDO	Martina Klement	3700
CDO/Ref	NN	

Stab Digitalisierung/CDO NN	3704
---------------------------------------	------

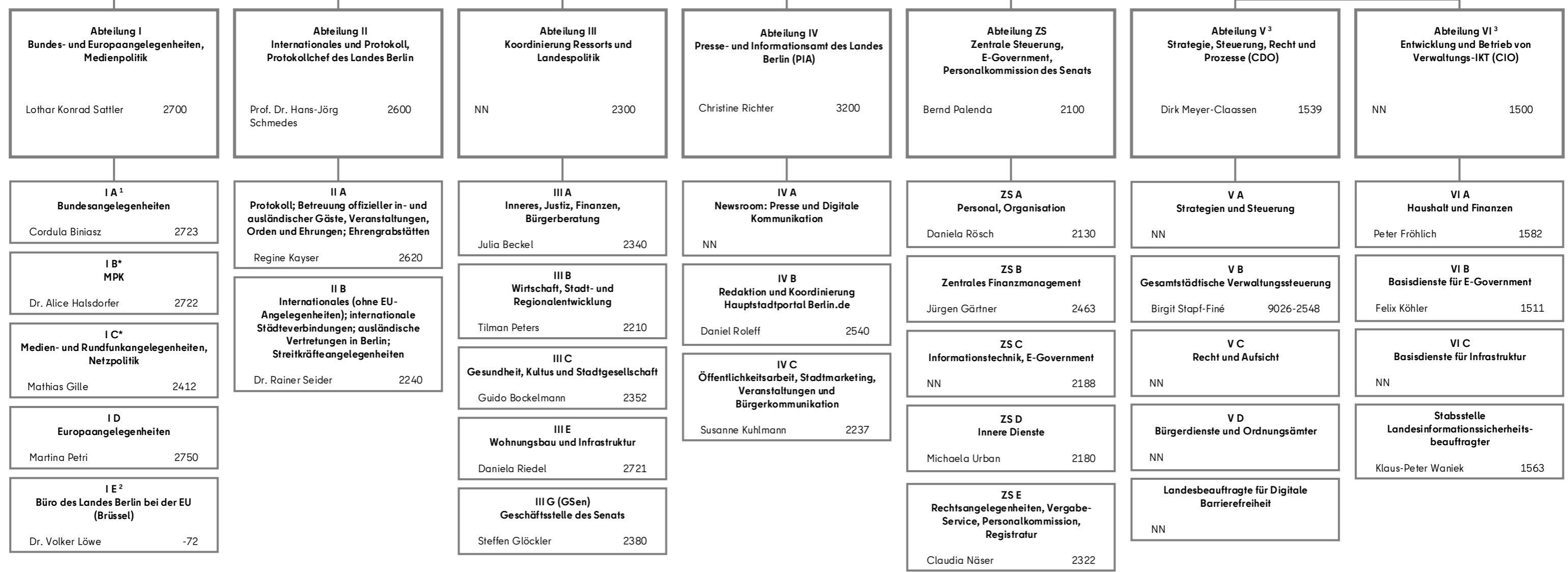

Rotes Rathaus
Judenstraße 1
10178 Berlin
Tel.: 9026 - 0
Intern: (9)26
Fax: 9026 -2013
E-Mail: Der-Regierende-Buergermeister@senatskanzlei.berlin.de

¹⁾ Landesbüro beim Bundesrat
Berlin
Leipziger Straße 3-4
10117 Berlin
11055 Berlin (Postanschrift)
Tel.: 18 9100 910/912
Fax: 18 9100 911

²⁾ Büro des Landes Berlin bei der EU
71, Av. Michel-Ange
B - 1000 Brüssel
Tel.: 00322 73800 70
Tel.-Vorwahl: 00322/73800 XX

³⁾ Dienstgebäude
Martin-Hoffmann-Straße 16
12435 Berlin
Tel.-Vorwahl: 90223/...

*) berichtspflichtig gegenüber dem CdS