



<b>Die Bürgermeister von Berlin</b>		
Bm	Franziska Giffey	3300
BmG/LdB	Dr. Ursula Walker	3304
Bm	Stefan Evers	3400
BmE/LdB	Julius Schulz	3401

<b>Die Sprecherin des Senats und Chefin des Presse- und Informationsamtes des Landes Berlin</b>		
Spr/CPIA	Christine Richter	3200
Stv. Spr	Lisa Frerichs	2629
Spr/Ref	NN	3205
<b>Pressesprecher in der Senatskanzlei</b>		
PressSpr	Michael Ginsburg	2500
PressSpr/CDO	NN	

<b>Der Regierende Bürgermeister von Berlin</b>	
<b>Kai Wegner</b>	<b>3000</b>

<b>Leitungsstab</b>		
<b>Persönliches Büro</b>		
LLS RBm	siehe LLS SPGG	3020
RBm/PersRef	Carol Neukirch	3013
RBm/PersRef 1	Falk Branzke	3016
RBm/PersRef 2	Ulrike Schnitter	3017
RBm/PersRef 3	Patrick Axel Sellerie	3010
RBm/PersRef 4	Dilara Öz	3018
<b>Reden und Grußworte</b>		
RBm/R	NN	
<b>Strategie, Planung, Gremien und Grundsatz</b>		
LLS SPGG	Dr. Johannes Dickhut	3020
SPGG/Ref	Fabian Junge	3023

<b>Staatssekretär für Bundes- und Europaangelegenheiten und Internationales, Bevollmächtigter des Landes Berlin beim Bund</b>		
Bv	Florian Hauer	3600
Bv/Ref	Alia Peix	3601

<b>Chef der Senatskanzlei/ Staatssekretär für Medien und die Metropolregion</b>		
CdS	Florian Graf	3100
CdS/LdB	Alexander Schie	3103
CdS/Ref 1	Julian Klein	3104
CdS/Ref 2	Stefan Förster	3105

<b>Chief Digital Officer/ Staatssekretärin für Digitalisierung und Verwaltungsmodernisierung</b>		
CDO	Martina Klement	3700
CDO/Ref	NN	

<b>Stab Digitalisierung/CDO</b>	
NN	3704

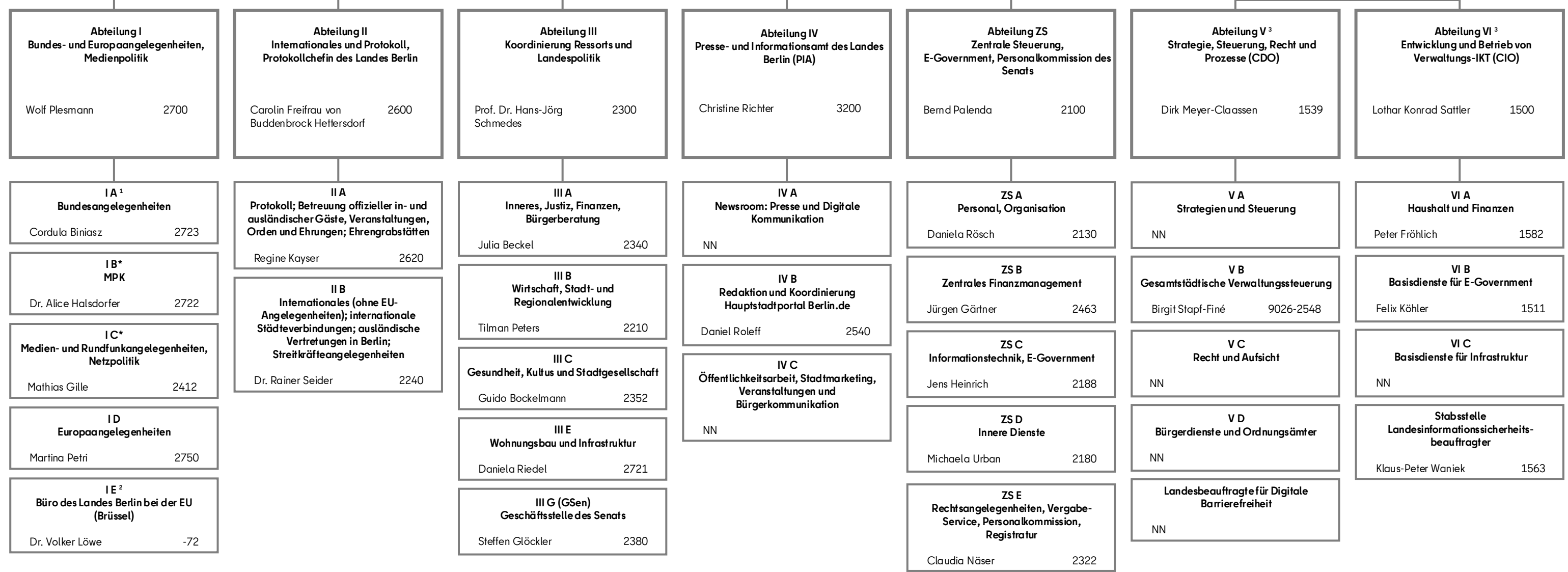

Rotes Rathaus  
Jüdenstraße 1  
10178 Berlin  
Tel.: 9026 - 0  
Intern: (9)26  
Fax: 9026 -2013  
E-Mail: Der-Regierende-Buergermeister@senatskanzlei.berlin.de

<sup>1)</sup> Landesbüro beim Bundesrat  
Berlin  
Leipziger Straße 3-4  
10117 Berlin  
11055 Berlin (Postanschrift)  
Tel.: 18 9100 910/912  
Fax: 18 9100 911

<sup>2)</sup> Büro des Landes Berlin bei der EU  
71, Av. Michel-Ange  
B - 1000 Brüssel  
Tel.: 00322 73800 70  
Tel.-Vorwahl: 00322/73800 XX

<sup>3)</sup> Dienstgebäude  
Martin-Hoffmann-Straße 16  
12435 Berlin  
Tel.-Vorwahl: 90223/...

\*) berichtspflichtig gegenüber dem CdS