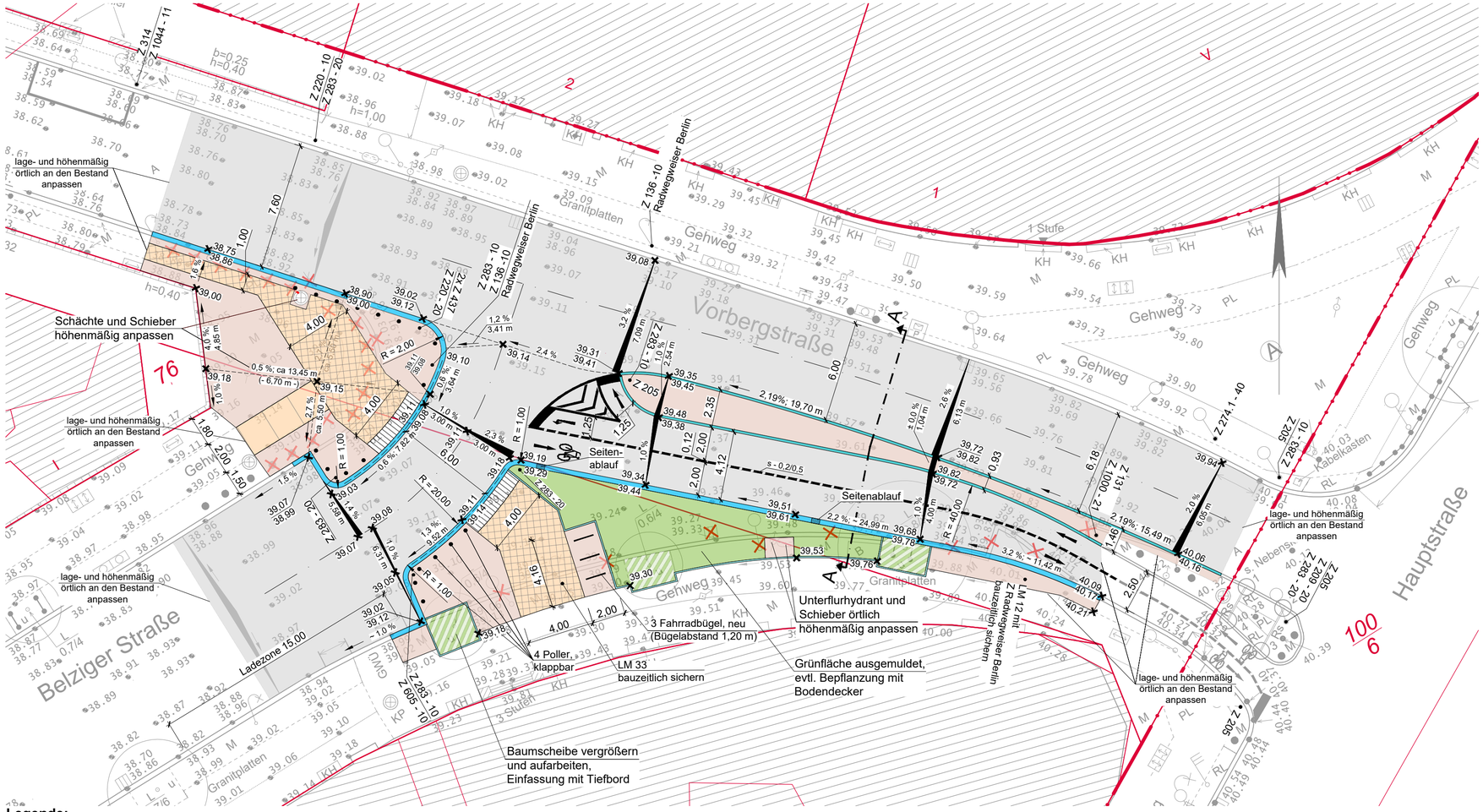

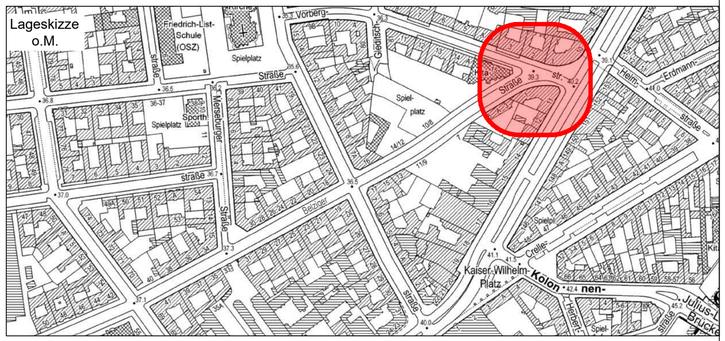

Einarbeitung Hinweise BA TS vom 16.02. sowie 26.02. 2024	05.03.2024	a
Änderung	**Datum**	**Index**

Legende:

- Asphalt (Deckensanierung)
- Mosaikpflaster
- Gehwegplatten Beton
- Gehwegplatten Granit
- taktile Platten
- Grünfläche
- Aufarbeitung Baumscheibe
- Granitbord A1 Auftritt > 3 cm/= 3 cm
- Hochbord T 15 x 30
- Tiefbord T 8 x 25
- Abbruch
- 44,50/44,50 Höhe Planung/Bestand bzw. Wiederherstellung
- Fahrbahnmarkierung
- Poller neu/Bestand

Deckenaufbau - Gehweg

5 cm Gehwegplatten, 35 x 35 cm im Diagonalverband
5 cm Beton C 20/25
10 cm Gesamtaufbau (taktile Platten analog)

5 cm Mosaik, Naturstein, in Passe
5 cm Beton C 20/25
10 cm Gesamtaufbau

Grünfläche im Unterstreifen:

- 10 cm Oberbodenandeckung und Rasenansaat
- Auffüllung mit frostunempfindlichem Material

Deckenaufbau - Fahrbahn und Radweg

4 cm Gussasphalt MA 11 S 30/45
5 cm Asphaltbinderschicht AC 16 B S 25/55-55A
9 cm Gesamtaufbau

verbleibende Betontragschicht ansprühen mit C40BF1-S

in Teilbereichen
− i. M. 4 cm Asphaltbinderschicht AC 16 B S 25/55-55A (Ausgleichschicht) oder
− nach Abtrag i. M. 4 cm Betontragschicht

Deckenaufbau - Gehweg (Wiederherstellung)

5 cm Gehwegplatten, 35 x 35 cm im Diagonalverband
2 cm hydraulischer Kalkmörtel
3 cm Brechsand- / Splittgemisch 0/5
E_{v2} ≥ 80 MPa auf STS
15 cm Schottertragschicht 0/32 (Naturstein)
E_{v2} ≥ 45 MPa auf Planum
25 cm Gesamtaufbau

5 cm Mosaik, Naturstein, in Passe
5 cm Brechsand- / Splittgemisch 0/5
E_{v2} ≥ 80 MPa auf STS
15 cm Schottertragschicht 0/32 (Naturstein)
E_{v2} ≥ 45 MPa auf Planum
25 cm Gesamtaufbau

Granitplatten auf Brechsand-/Splittgemisch 0/5; Gesamtaufbau max. 30 cm

Anmerkung:

- Schächte, Abdeckungen etc. sind örtlich höhenmäßig anzupassen
- die Bestandshöhen sind vor Ort zu prüfen und gegebenenfalls in Abstimmung mit dem Planer anzupassen

Auftragnehmer: Ingenieurbüro Abraham
Dipl. Ing. Uwe Abraham
Regensburger Straße 3
10777 Berlin

	Datum	Name	Unterschrift
bearbeitet	09.02.2024	RK/BF	
gezeichnet	09.02.2024	BF	
geprüft	07.03.2024		

Auftraggeber: Bezirksamt Tempelhof-Schöneberg
Straßen- und Grünflächenamt
Fachbereich Straßen
John-F.-Kennedy-Platz
10820 Berlin

Vermessung: Bezirksamt Tempelhof-Schöneberg
Abt. Stadtentwicklung und Bauen
Stadtentwicklungsamt
FB Vermessung u. Geoinformation

Höhenbezug: DHHN 2016
Lagebezug: Soldner Berlin

Projekt: 5 Querungshilfen in Tempelhof-Schöneberg

Abkrümmen und Verengen der Belziger Straße

Maßstab: 1 : 200
Datum: 09.02.2024
Plannummer: QHTS-AP-LP-40a
Blattgröße: 650 x 350 mm

Planart: **Ausführungsplanung**
Lageplan