

Bezirksregion Schöneberg Nordwest (071001)

Planungsräume (PLR) 07100101 Wittenbergplatz

07100102 Kalckreuthstraße

07100103 Frobenstraße

Gebietsgröße 148,0 ha (RBS-Fläche 30.06.2024)

Einwohnerzahl 26.285 (Einwohnerregisterstatistik am 31.12.2023)

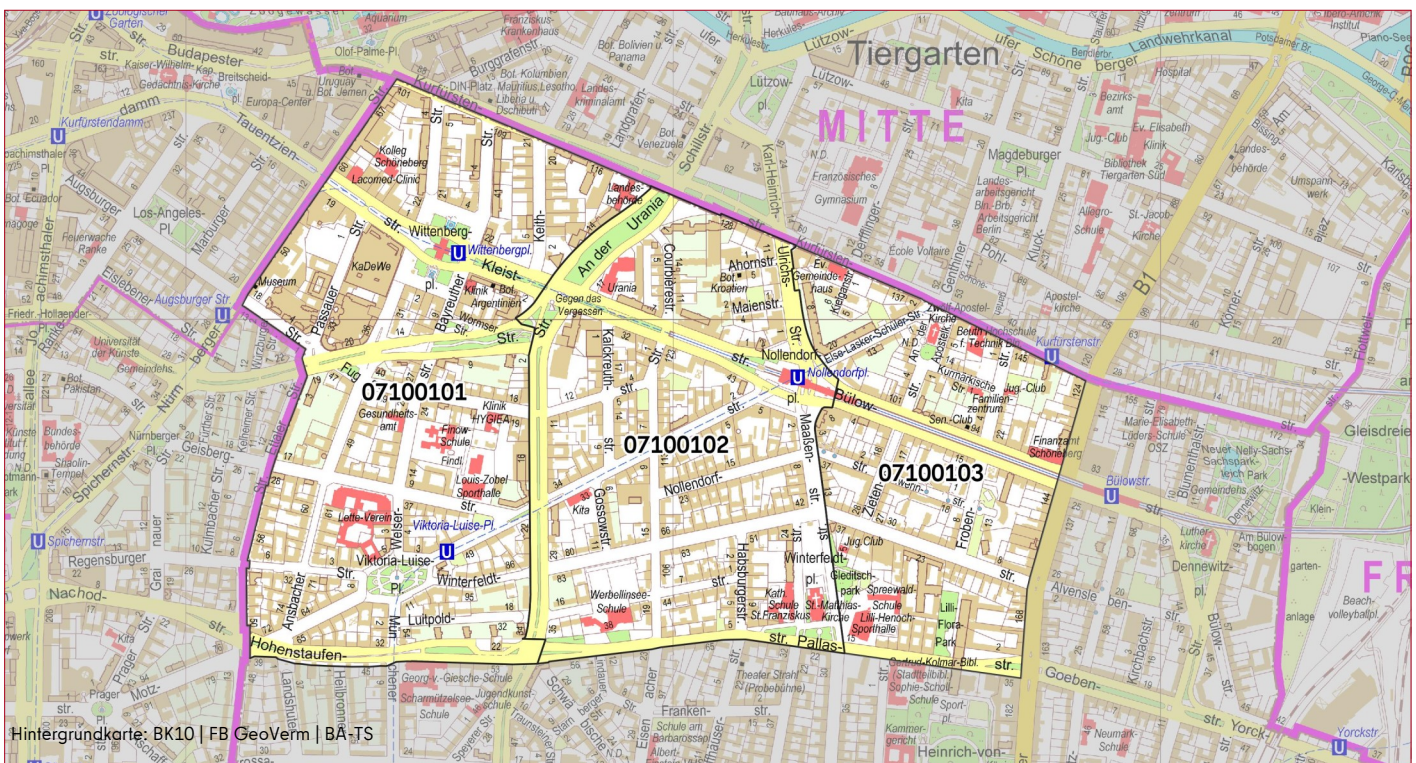
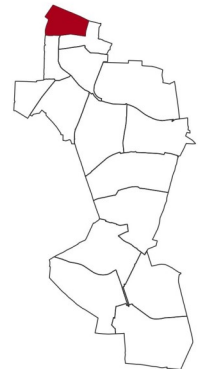

Lage und städtebauliche Struktur der Bezirksregion

Die Bezirksregion Schöneberg Nordwest liegt an der nördlichen Spitze des Bezirks Tempelhof-Schöneberg und grenzt dort entlang der Kurfürstenstraße an den Bezirk Mitte. Im Süden endet die Bezirksregion an der Hohenstaufenstraße / Pallasstraße.

Westlich reicht die Bezirksregion bis zur Grenze des Bezirks Charlottenburg-Wilmersdorf entlang der Bambergerstraße / Etalerstraße / Nürnbergerstraße, die östliche Grenze verläuft entlang der Potsdamer Straße.

Die Bezirksregion ist ein Innenstadtbereich, deren Wohnsiedlungsstruktur als Hauptprägung die verdichtete Blockrandbebauung aufweist und durch Großsiedlungen der 60er-80er Jahre ergänzt wird. Geprägt von zahlreichen Geschäftsstraßen und zentralen Umschlagplätzen, bildet Sie das Tor zur Westberliner Innenstadt und definiert den urbanen Charakter des Gebiets. Rund um den Nollendorfplatz befindet sich zudem der überregional bekannte Regenbogenkiez, ein Schwerpunkt im queeren Nachtleben Berlins.

Altersstruktur in %

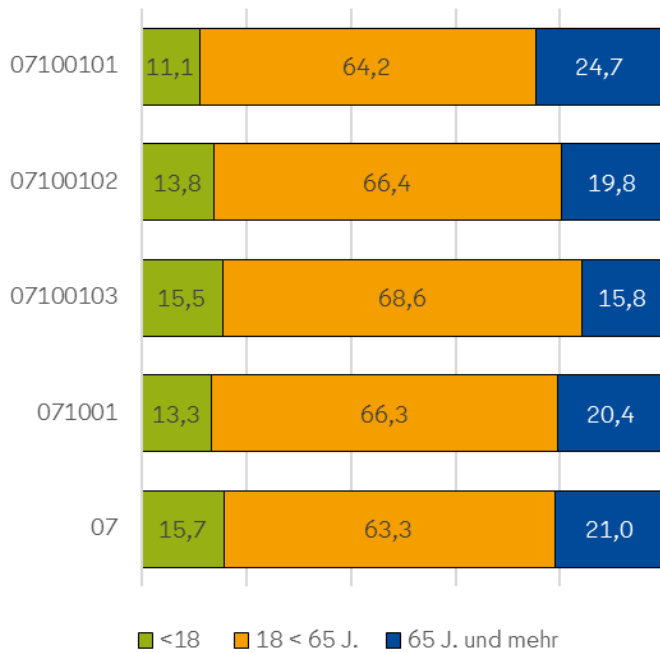

Anteil von Personen mit Migrationshintergrund in %

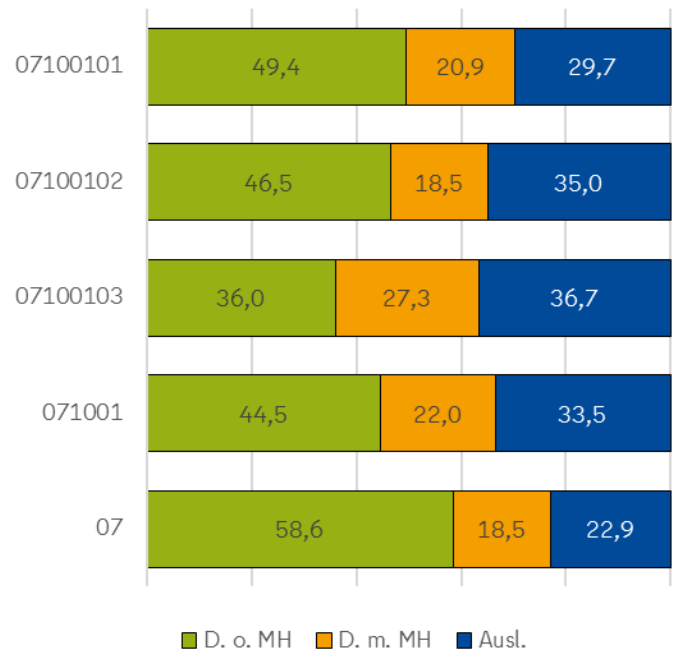

Einwohnerzahl und Entwicklung

	Stand 31.12.2023	Veränderung zu 2022 in %	Veränderung zu 2018 in %
07100101	9.802	-1,0	-1,8
07100102	8.716	0,8	-1,3
07100103	7.767	-0,6	-0,4
071001	26.285	-0,3	-1,3
07	355.868	0,6	1,3

Anteil der Einwohner_innen mit mindestens fünf Jahren Wohndauer an derselben Adresse in %

