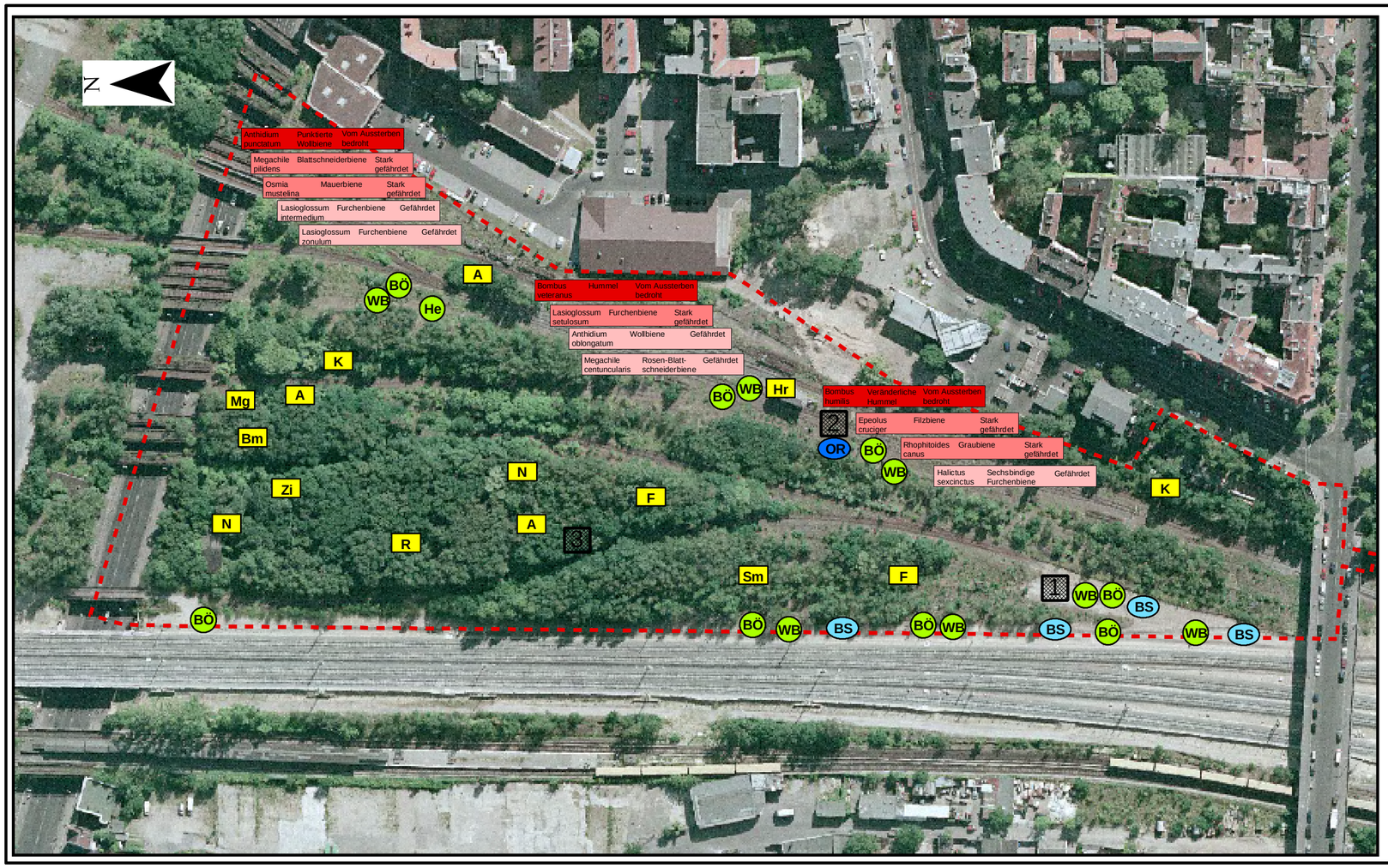

Legende

Brutvögel (nach BNatSchG bes. geschützt)

- A Amsel
- Bm Blaumeise
- F Fitis
- Hr Hausrotschwanz
- K Kohlmeise
- Mg Mönchsgrasmücke
- N Nachtigall
- Sm Schwanzmeise
- R Rotkehlchen
- Zi Zilp-Zalp

Nahrungsgäste (8 Arten) siehe Text (Tabelle 1).

Sonstiges

- Grenze des Untersuchungsgebietes
- Standorte der Barberfallen mit jeweils 6 Fallen

Bienen der Roten Liste Berlin
(Angaben ohne direkten Ortsbezug)

Wissenschaftlicher Name → Anthidium punctatum
Deutscher Name → Punktierte Wollbiene
Kategorie der Roten Liste von Berlin → Vom Aussterben bedroht

Gefunden wurden 65 Bienenarten, die bis auf die Honigbiene alle nach Bundesartenschutzverordnung besonders geschützt sind (siehe Text Tabelle 2). Neben den in der Karte dargestellten Arten wurden außerdem 5 Arten der Vorwarnliste gefunden.

Heuschrecken der Roten Liste von Berlin

- He Heidegrashüpfer (gefährdet)
- BÖ Blauflügelige Ödlandschrecke (Vorwarnliste)*
- WB Westliche Beißschrecke (Vorwarnliste)

* die Blauflügelige Ödlandschrecke ist nach BArtSchV besonders geschützt
Gefunden wurden insgesamt 11 Heuschreckenarten (s.Text Tabelle 4)

Besondere Laufkäfer

- BS Brauner Sandlaufkäfer (nach BArtSchV besonders geschützt) - Freihandnachweis
- OR Sand-Glattfußläufer - Olisthopus rotundatus Erstnachweis in Berlin - Fallenfang, 1 Exemplar

In den 18 Barbefallen der 3 Standorte wurden insgesamt 28 Laufkäferarten nachgewiesen (s.Text Tabelle 3)

Bezirksamt Tempelhof-Schöneberg von Berlin, Abt. Bauwesen

Faunistische Erhebungen zum B-Plan 7-21 "Flaschenhals" in Tempelhof-Schöneberg

Karte 1: Brutvögel, Rote-Liste-Arten der Bienen und Heuschrecken sowie besondere Laufkäfer im Untersuchungsgebiet

Auftragnehmer:
planland
Planungsgruppe Landschaftsplanung
Pohlstraße 58
10785 Berlin
in Zusammenarbeit mit
Büro ALNUS
Lehrter Str. 8
10557 Berlin

Datum: Okt. 2007

Maßstab 1 : 1.500