

Beratungsstatistik 3. Quartal 2021

Gesamtanzahl der Beratungsgespräche		147
Teilbereich 1		53
Teilbereich 2		59
Neukölln Rest		33
Gebiete:		[%]
EG Reuterplatz	24	16,33
EG Schillerpromenade	16	10,88
EG Flughafen-/ Donastr.	13	8,84
EG Körnerpark	18	12,24
EG Silberstein-/ Glasower Str.	5	3,40
EG Germaniapromenade	3	2,04
EG Rixdorf	18	12,24
EG Herzbergplatz / Treptower Str.	15	10,20
EG Britz	2	1,36
EG Gropiusstadt	18	12,24
Neukölln Süd	12	8,16
High-Deck-Siedlung	0	0,00
Weißer Siedlung	1	0,68
Neukölln Sonstige	2	1,36

Auswertung der Häufigkeit der Beratungsgespräche nach Herkunftsgebieten der Mieter*innen

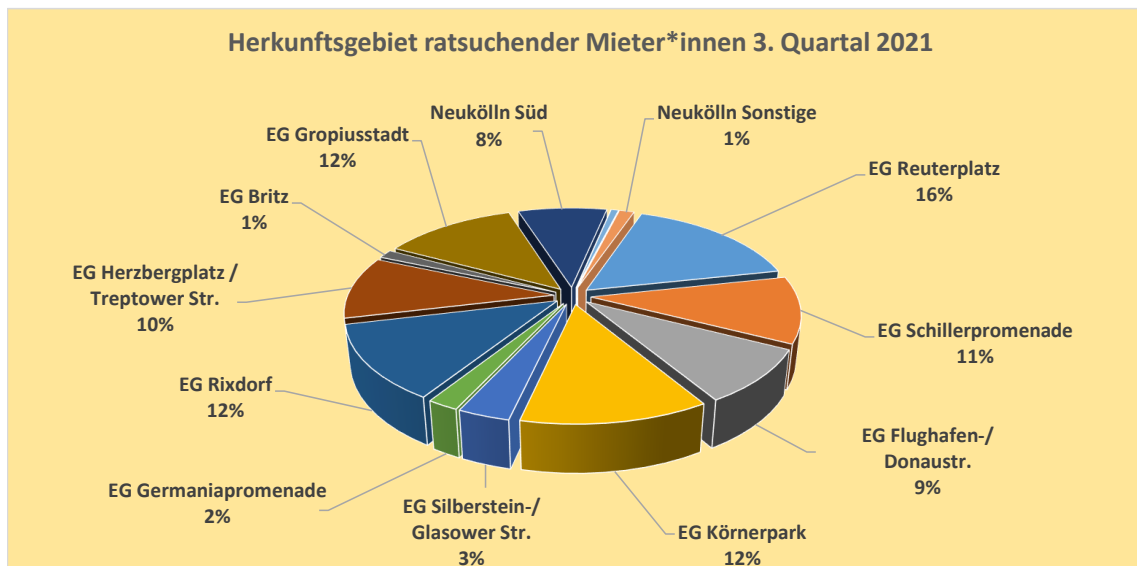

Gesamte Gebiete: Jul-Sep 2021

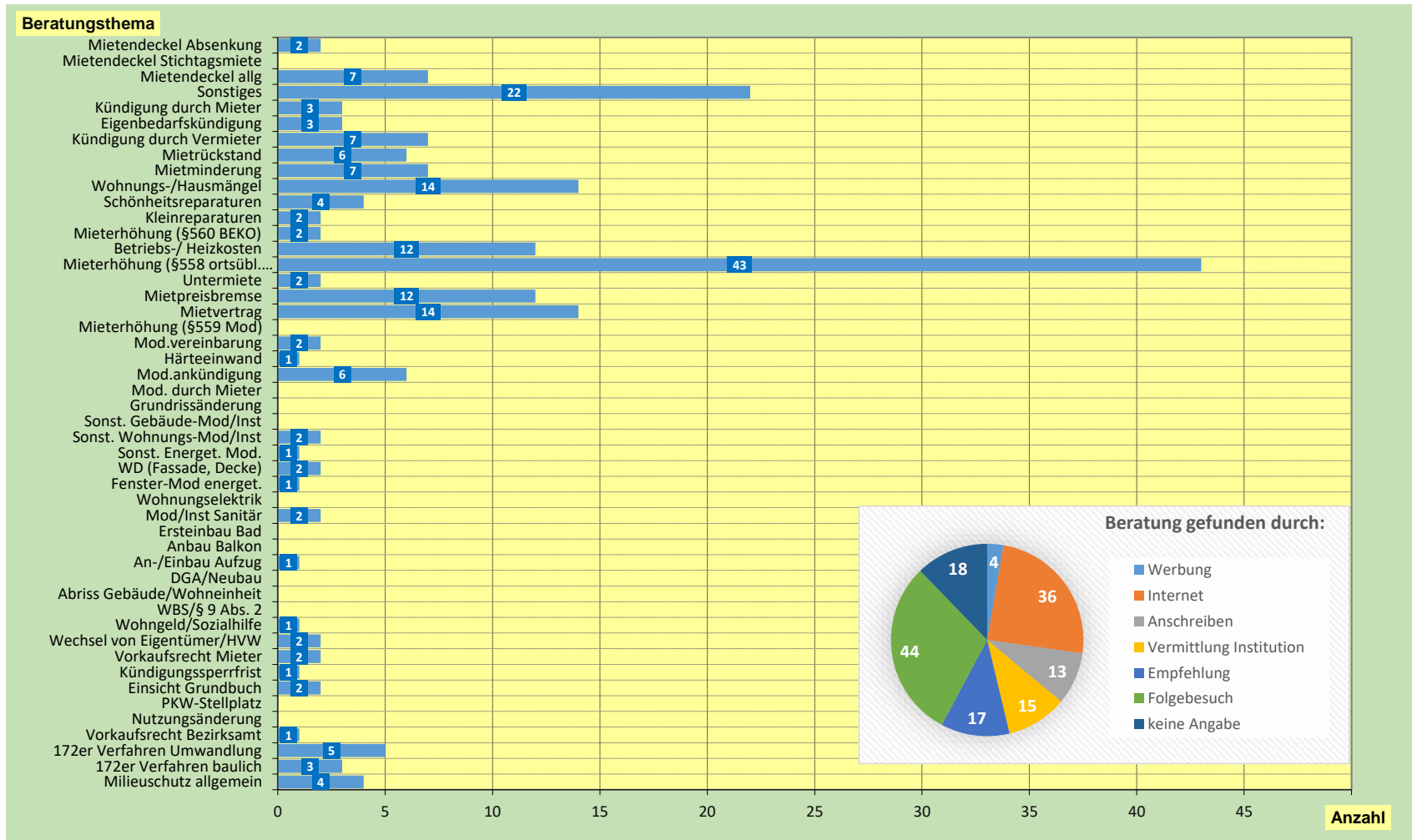

Soz. EG Reuterplatz: Jul-Sep 2021

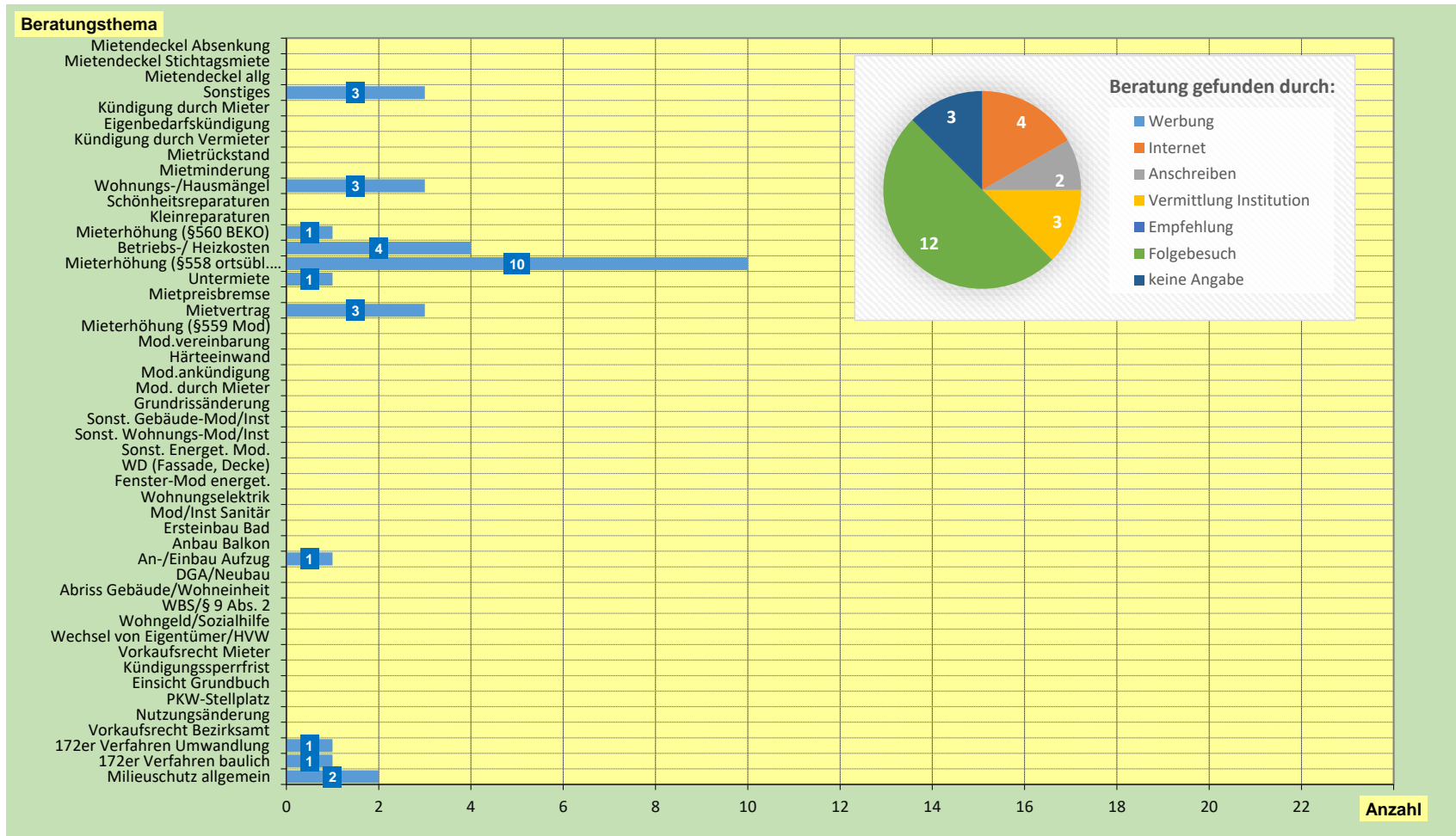

Soz. EG Schillerpromenade: Jul-Sep 2021

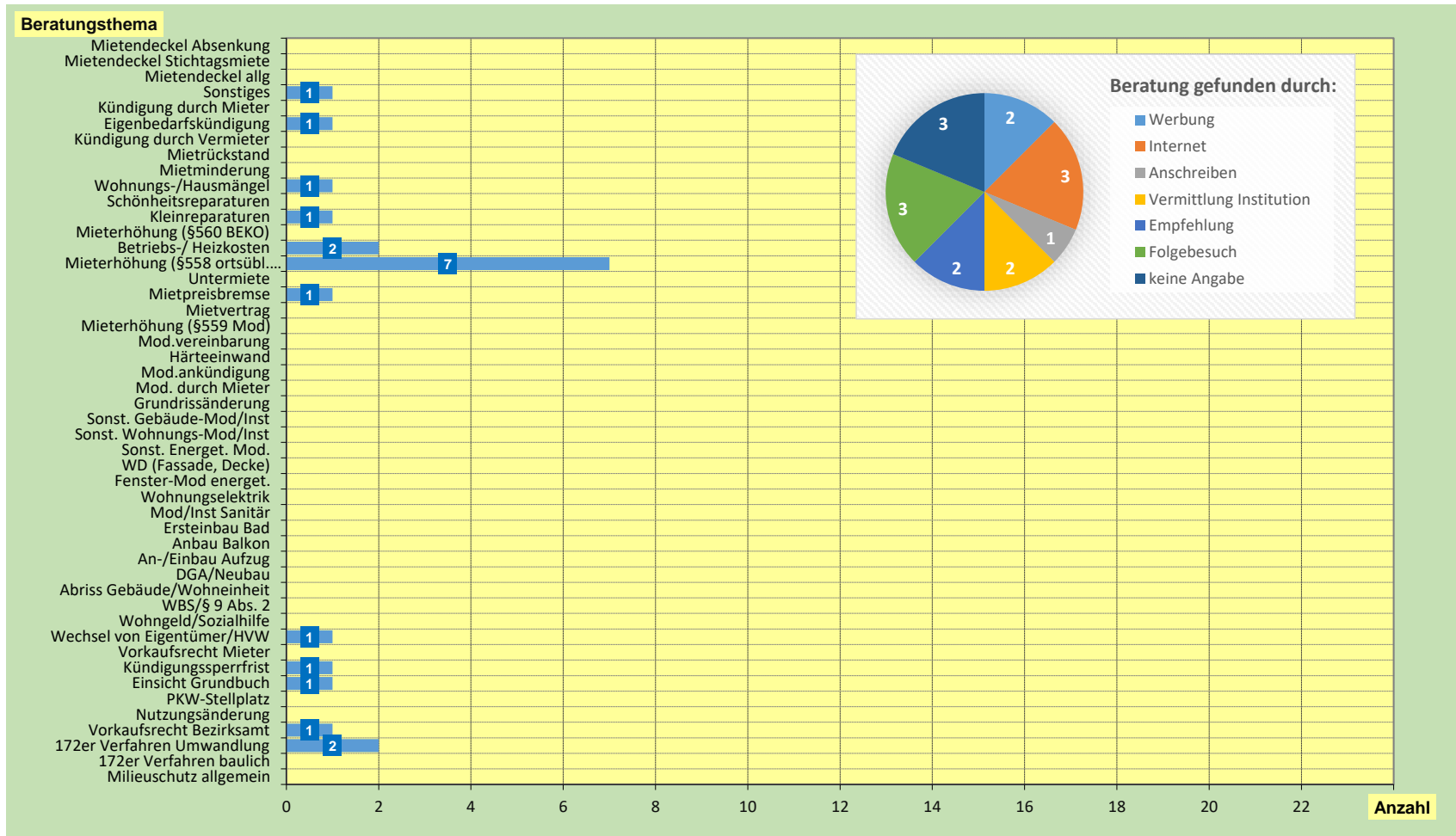

Soz. EG Flughafenstr./Donaustr.: Jul-Sep 2021

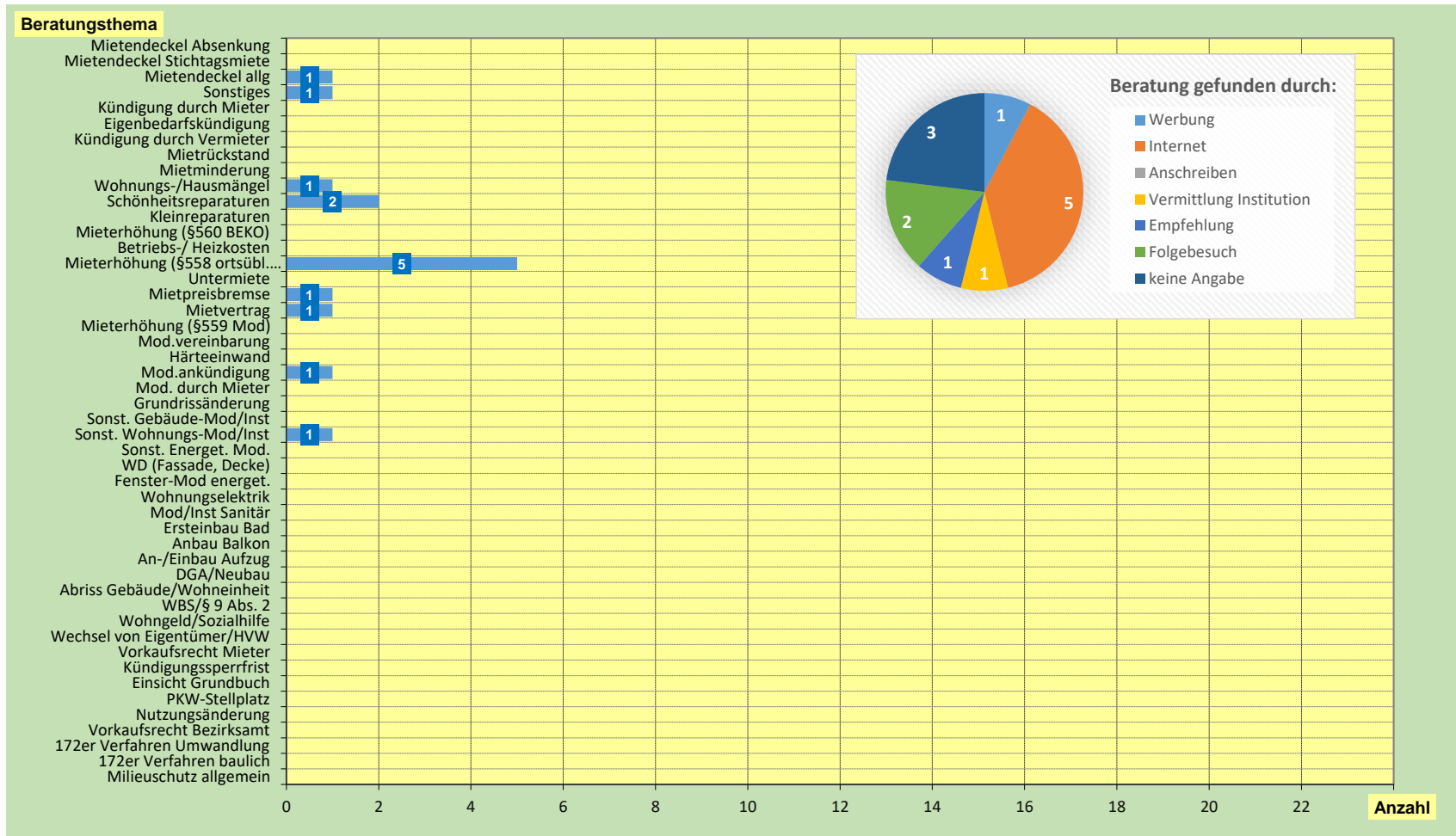

Beratungsstatistik 3. Quartal 2021

Soz. EG Körnerpark: Jul-Sep 2021

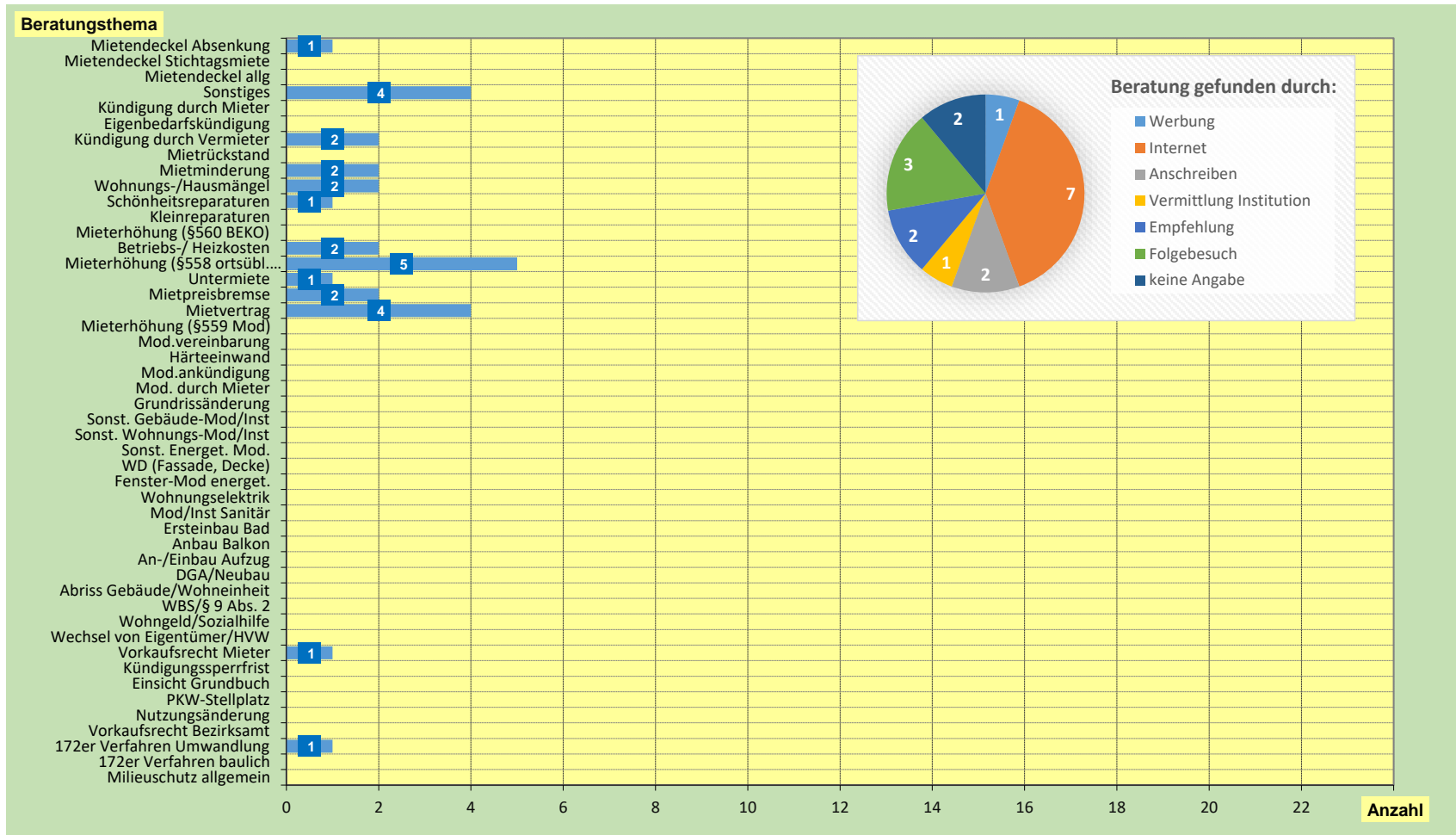

Soz. EG Silbersteinstr. / Glasower Str.: Jul-Sep 2021

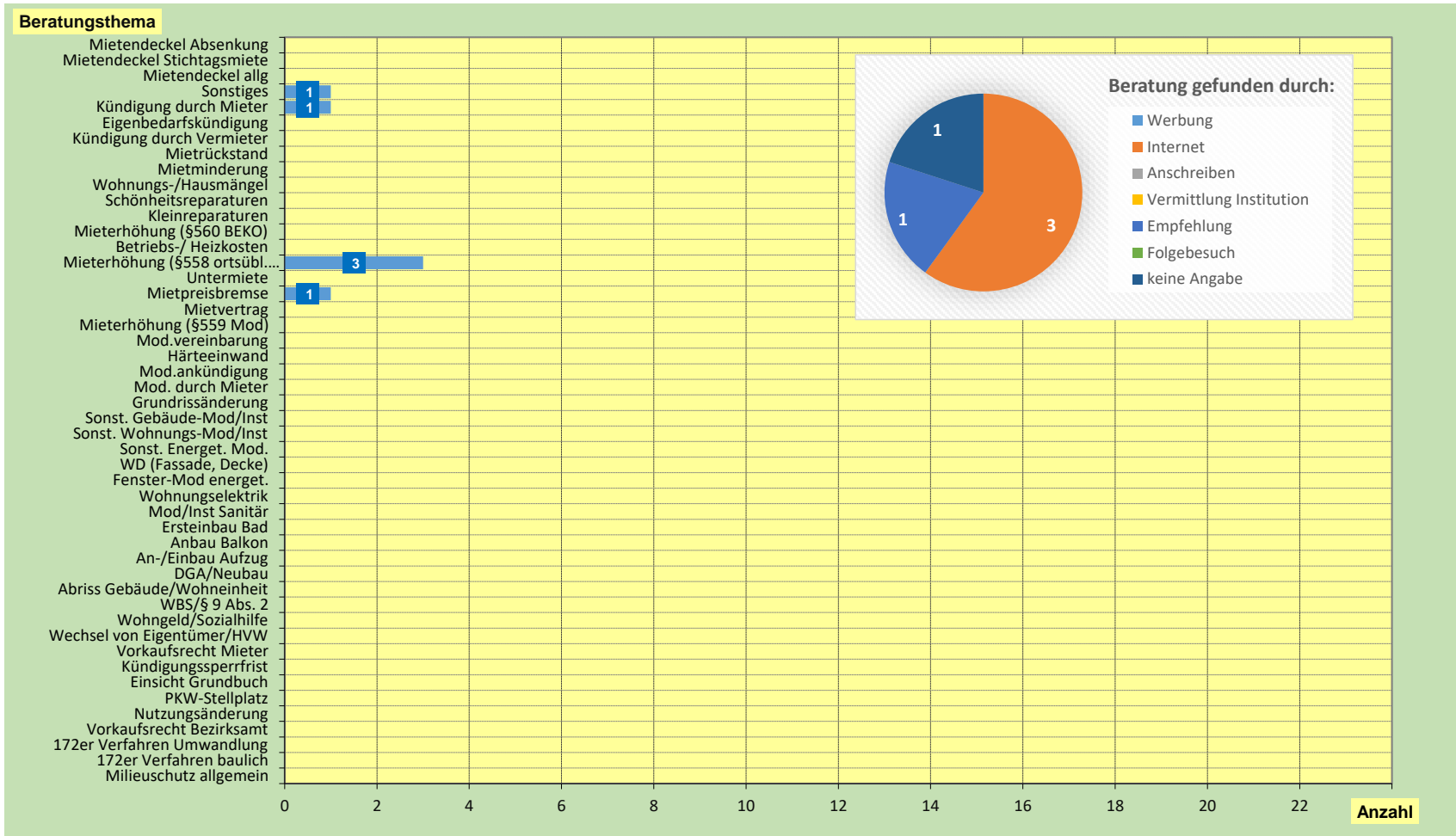

Soz. EG Germaniapromenade: Jul-Sep 2021

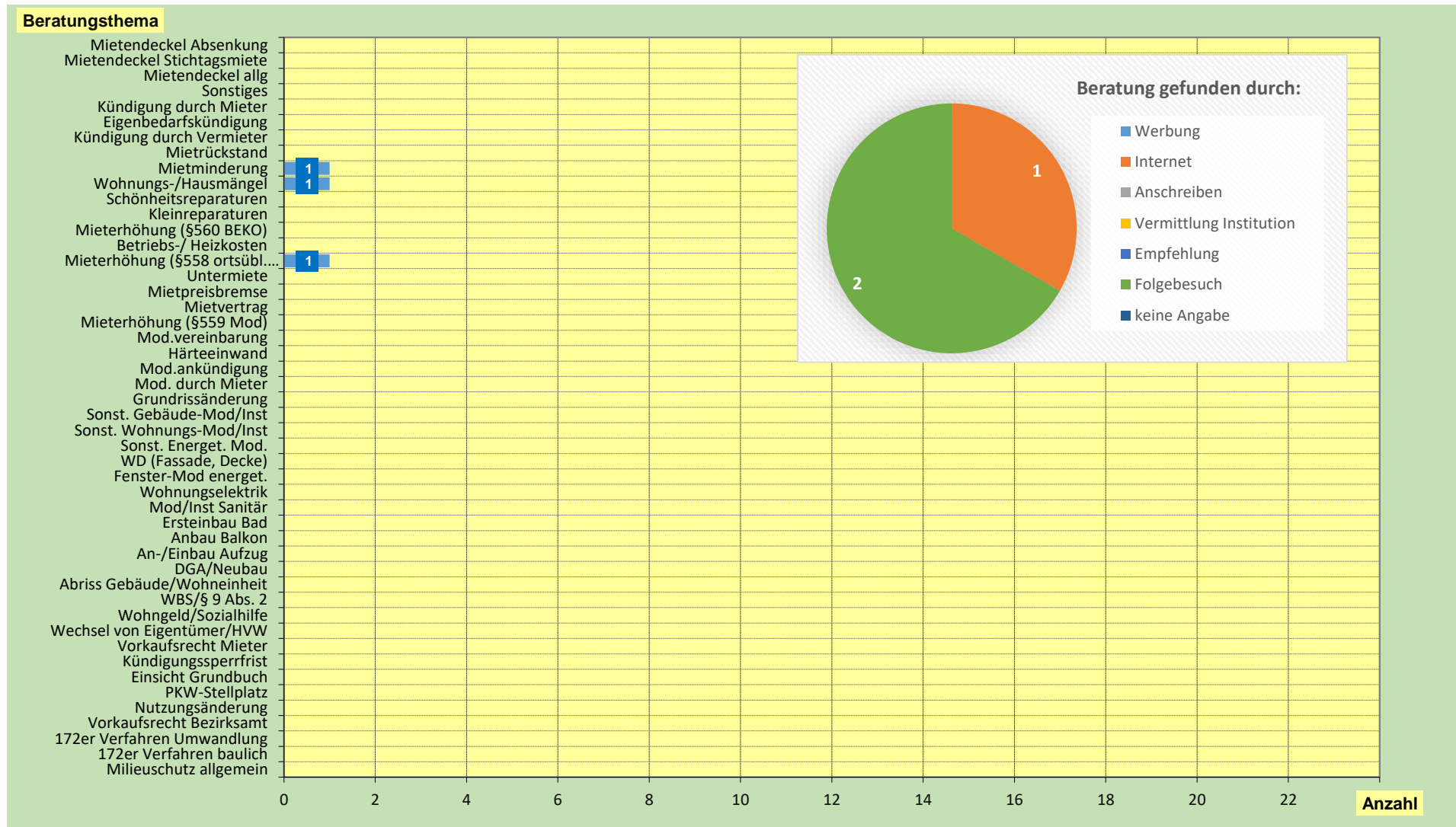

Soz. EG Rixdorf: Jul-Sep 2021

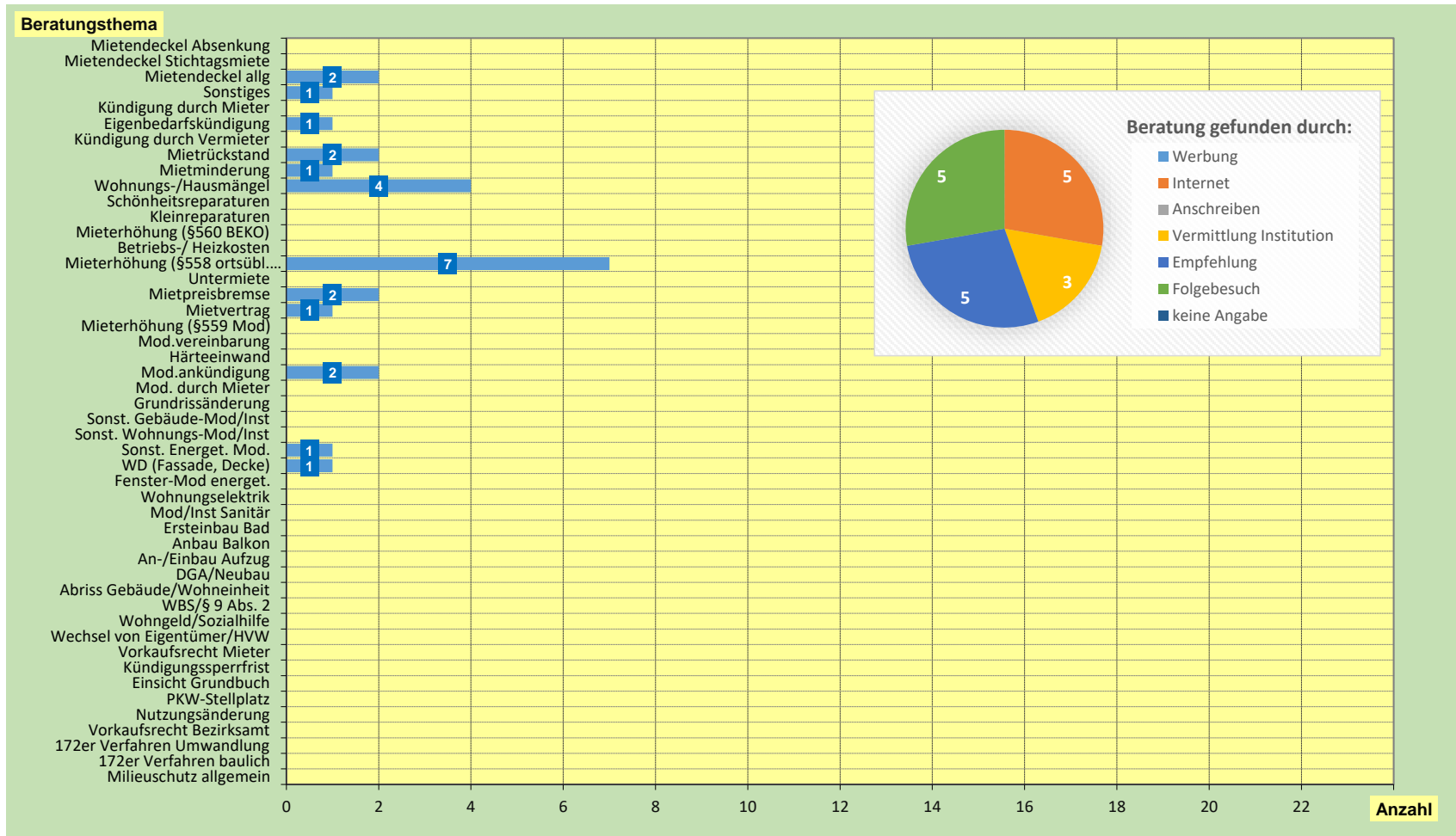

Soz. EG Hertzbergplatz/Treptower Straße: Jul-Sep 2021

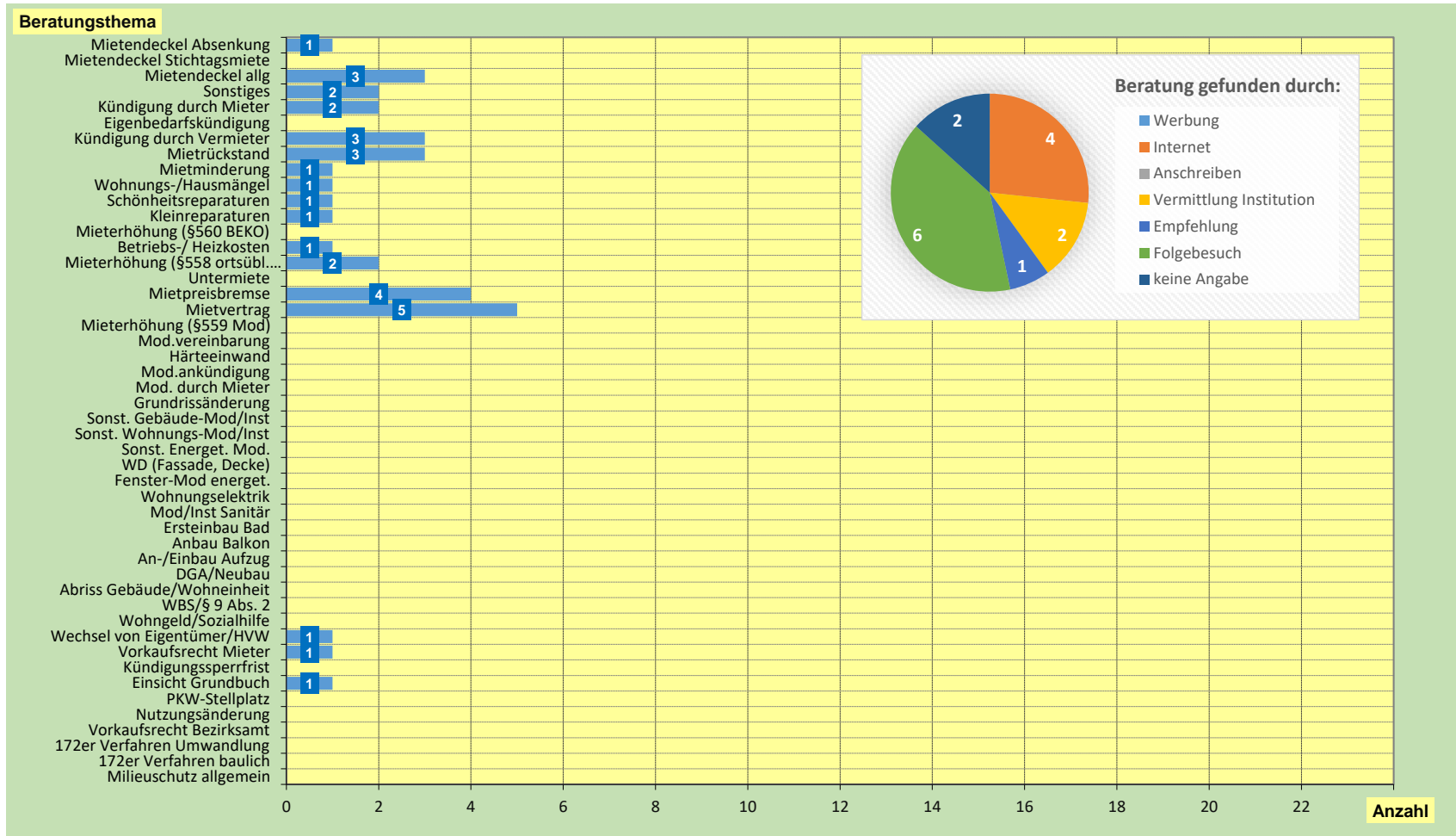

Soz. EG Britz: Jul-Sep 2021

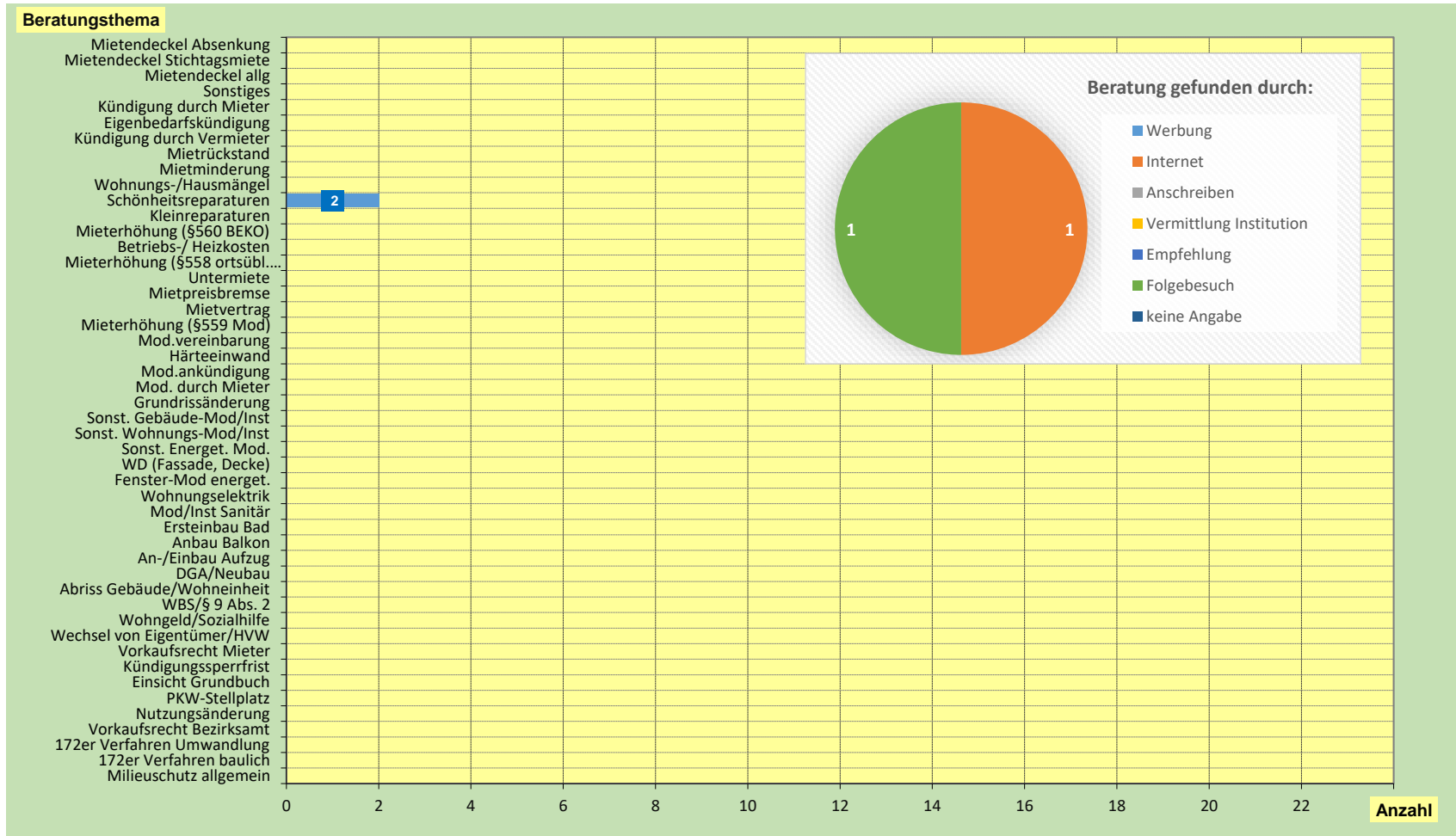

Beratungsstatistik 3. Quartal 2021

(Soz. EG) Gropiusstadt: Jul-Sep 2021

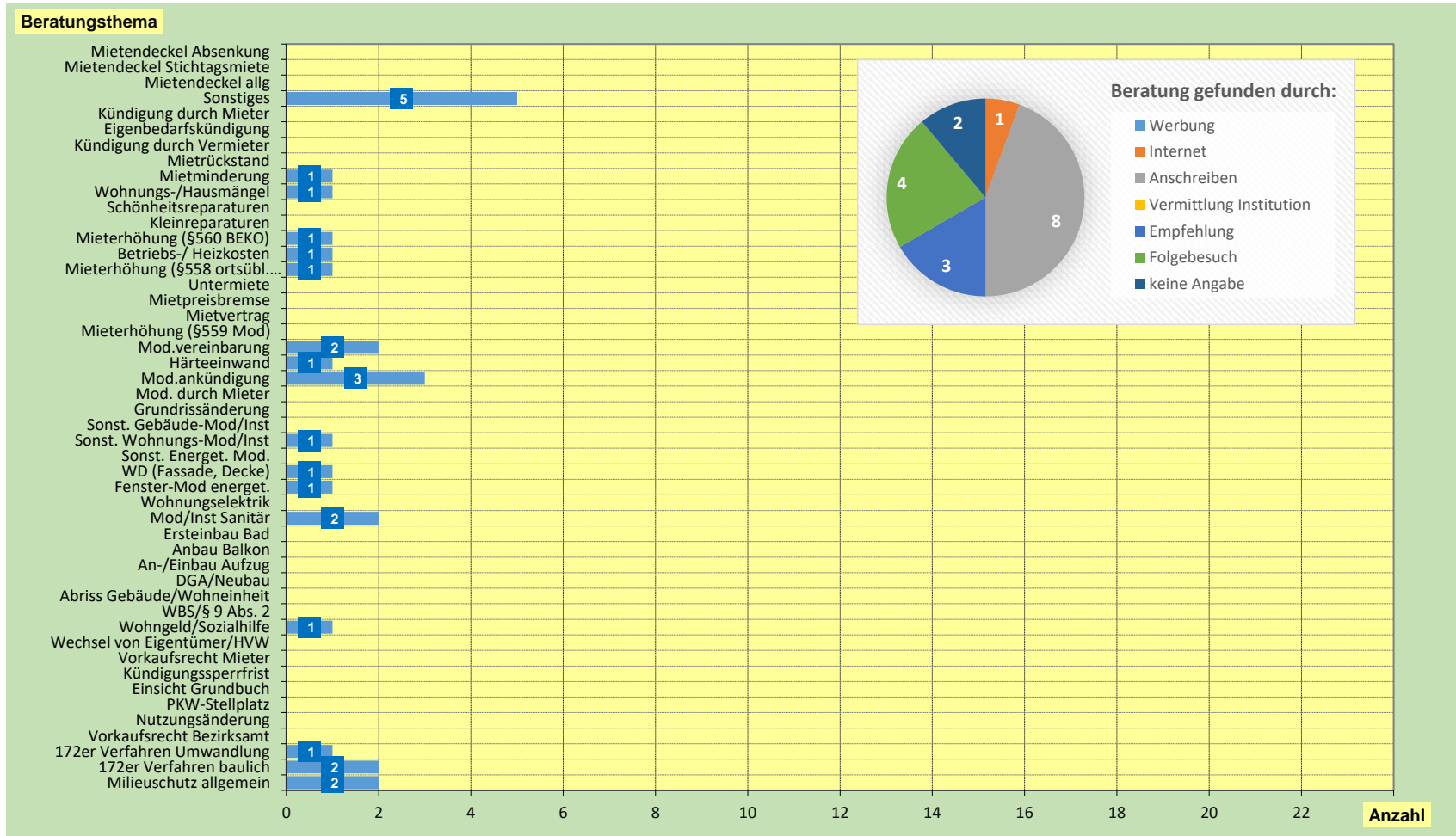

Neukölln Süd: Jul-Sep 2021

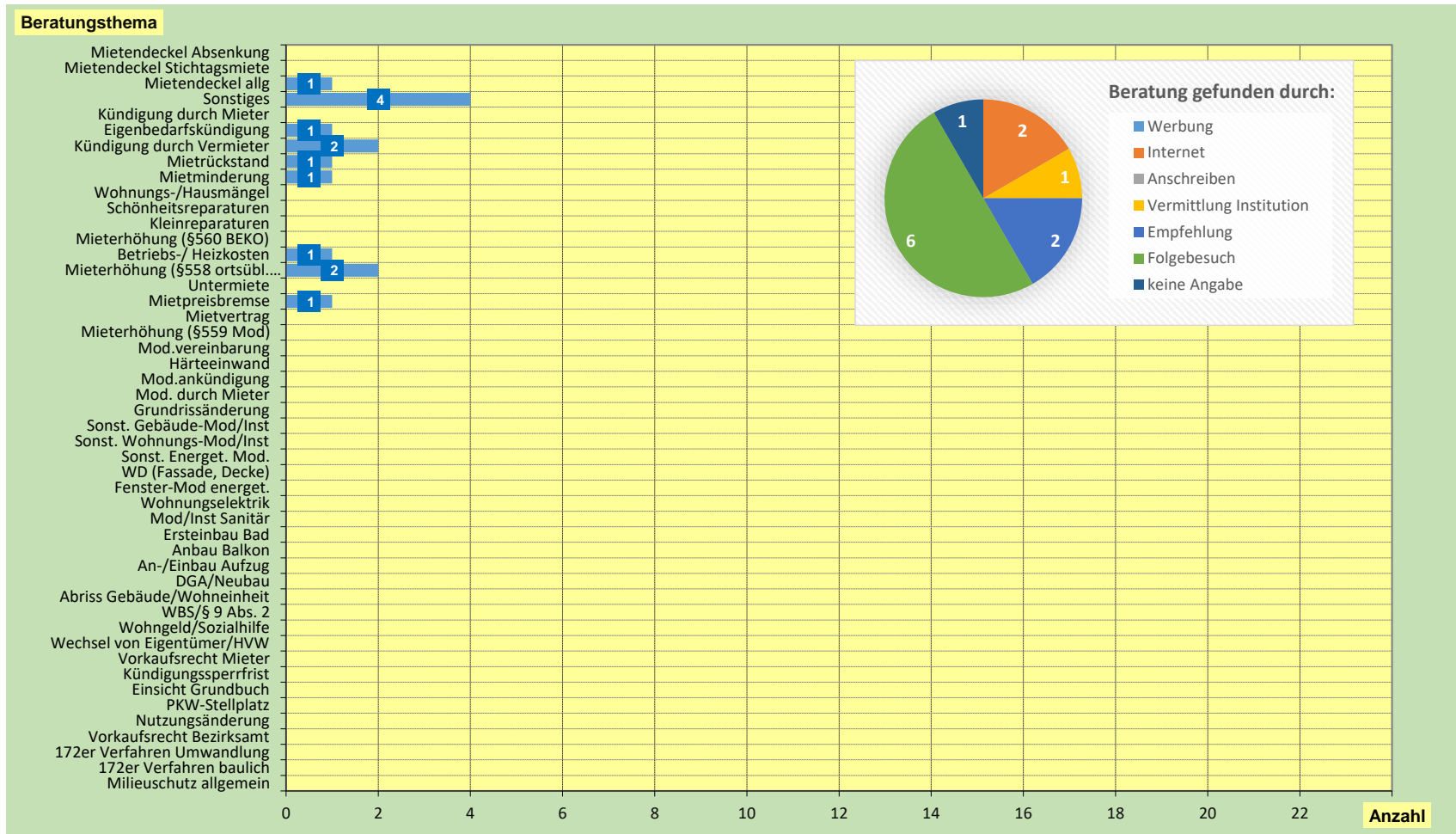

Weißer Siedlung: Jul-Sep 2021

