

GRW-BILANZ 2023

Frau Senatorin Franziska Giffey
Senatssitzung am 13.02.2024

BERLIN



MITTELEINSATZ DER GRW (BUNDES- UND LANDESMITTEL) IM JAHR 2023 IN BERLIN

Gemeinschaftsaufgabe "Verbesserung der regionalen Wirtschaftsstruktur"		Mittelabfluss 2023	
		Mio. Euro	Prozent
GRW-Infrastruktur	Industrie- und Gewerbelände	11,25	4,48
	Anbindung von Gewerbebetrieben	34,17	13,60
	Tourismus	46,89	18,67
	Gewerbezentren	1,00	0,40
	Bildungseinrichtungen	36,00	14,33
	Häfen	10,83	4,31
	Planungs- und Beratungsleistungen	0,32	0,13
	Regionalmanagement	0,48	0,19
	Regionalbudget	0,45	0,18
	Kommunale Kofinanzierung	39,14	15,58
	Kooperationsnetzwerke	0,61	0,24
	Innovationscluster	1,79	0,71
GRW-Gewerbe	Unternehmensförderung (über die IBB)	68,27	27,18
		251,20	100

Allein in der GRW-Infrastruktur wurden 164 Projekte in 2023 in Berlin gefördert.

BERLIN



**251 MILLIONEN EURO AN GRW-
FÖRDERMITTELN SIND 2023 IN
BERLIN ZUM EINSATZ GEKOMMEN.**

**DAS IST EIN PLUS VON RUND
35 MILLIONEN EURO UND DAMIT
DAS BESTE ERGEBNIS SEIT BEGINN
DER GRW IM JAHR 1991 IN BERLIN!**

BERLIN



GRW-MITTELABFLUSS 2023 - TOP 5 BUNDESLÄNDER - nur Bundesmittel -

Mittelabfluss 2023 im Vergleich zur Zuweisungssumme			
Land	Zuweisung zum Jahresanfang	Ist-Abfluss Stand 31.12.2023	Differenz Ist-Abfluss zu Zuweisung
Sachsen	127.544.032,00 €	127.501.306,07 €	-42.725,93 €
Berlin	69.613.111,00 €	113.193.087,06 €	43.579.976,06 €
Mecklenburg- Vorpommern	71.615.469,00 €	73.231.600,00 €	1.616.131,00 €
Brandenburg	78.540.338,00 €	70.500.000,00 €	-8.040.338,00 €
Thüringen	81.486.782,00 €	69.986.782,00 €	-11.500.000,00 €

Berlin ist Spitzenreiter bei der Steigerung des Mitteleinsatzes und setzt seine GRW-Vorhaben am schnellsten um.

Sachsen hat zwar die meisten Bundesmittel ausgegeben, allerdings stehen Sachsen aufgrund des Verteilungsschlüssels der GRW auch wesentlich mehr Mittel zur Verfügung.

BUNDESMITTEL-ABFLUSS FÜR DIE 5 ABFLUSSREICHSTEN BUNDESLÄNDER IM JAHRESVERGLEICH

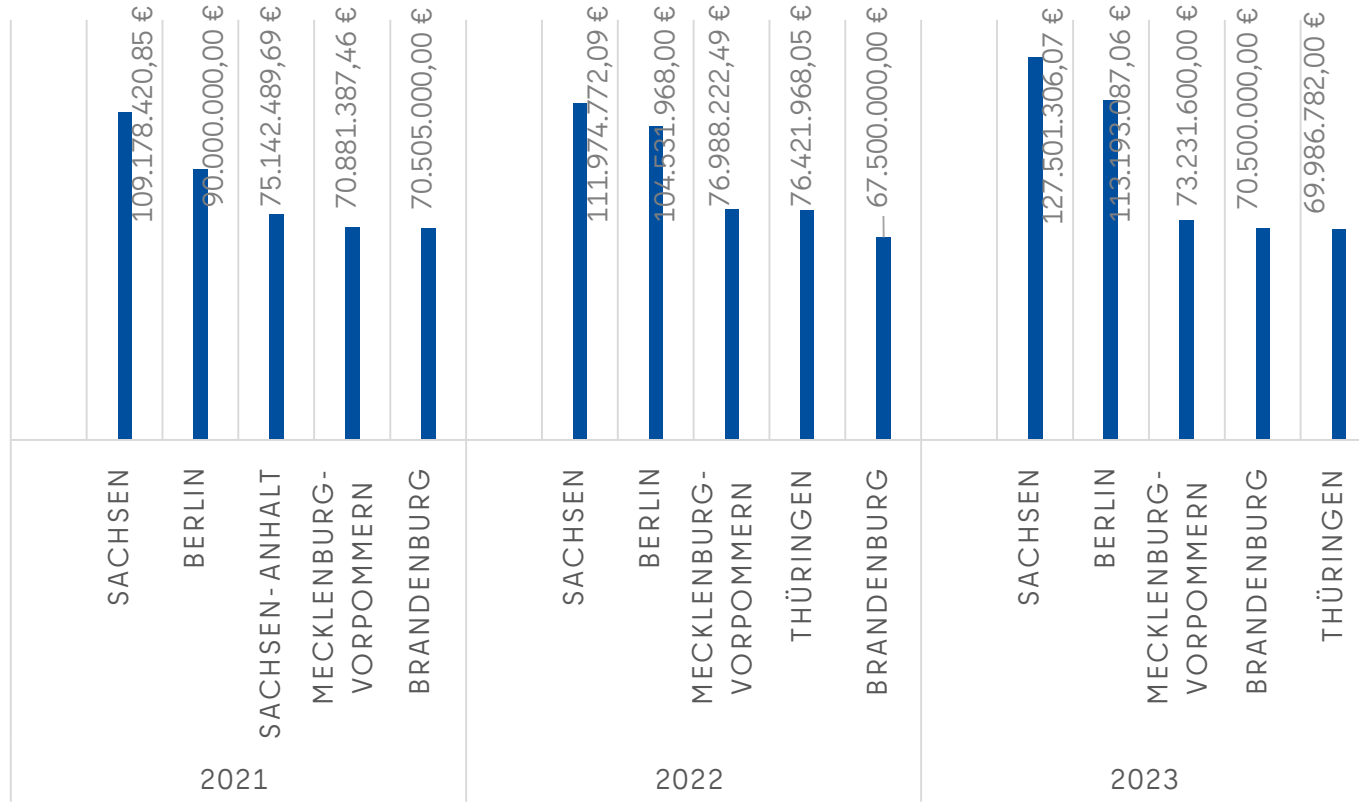

BERLIN



VERGLEICH ABFLUSS ZUR VERTEILUNGSQUOTE GEMÄSS KOORDINIERUNGSRAMMEN IM JAHRESVERGLEICH IN PROZENT



Die Verteilungsquote der Bundesmittel ergibt sich aus dem Koordinierungsrahmen und ist festgelegt. Aufgrund von umgeschichteten VE's und Barmitteln weicht die tatsächlich zugewiesene Summe meist davon ab.

BERLIN



GRW FÖRDERPROJEKTE 2023

NEUBAU BERLIN BIOCUBE:

Wissenschaft meets Wirtschaft.
Das Gründungszentrum auf dem Campus Buch wurde im Oktober 2023 eröffnet und bietet 450 Arbeitsplätze für Start-ups und kleinen und mittleren Unternehmen (KMU). Dafür wurden 14,4 Millionen Euro allein in 2023 eingesetzt.



©doranth post architekten

BERLIN



GRW FÖRDERPROJEKTE 2023

NEUBAU DES VERKEHRSKNOTENPUNKTES MARZAHN:

Im Kreuzungsbereich Landsberger Allee und Märkische Allee wurden 2023 in Marzahn-Hellersdorf 16,6 Millionen Euro für die bessere Anbindung von Gewerbebetrieben an das überregionale Verkehrsnetz und die Verkehrssicherheit für den Rad- und Fußverkehr eingesetzt.



BERLIN



GRW FÖRDERPROJEKTE 2023

NEUE ATTRAKTIONEN IM ZOOLOGISCHEN GARTEN UND IM TIERPARK:

Die beiden Tourismus-Magneten wurden 2023 mit 11,4 Millionen Euro unterstützt. Damit wurde die touristische Infrastruktur ausgebaut, wie z.B. neue Wegegestaltungen sowie der Neubau von Tierhäusern wie der Giraffenpfad im Tierpark und das Nashornhaus im Zoo.

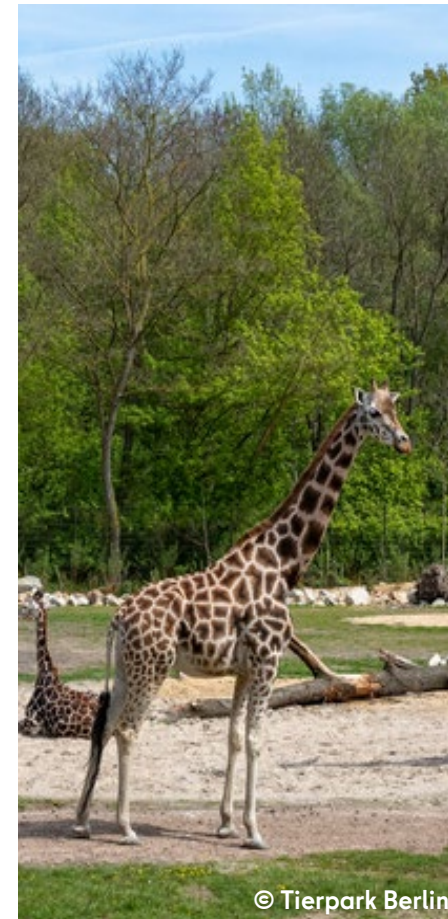

BERLIN



GRW FÖRDERPROJEKTE 2023

NEUBAU DES OBERSTUFENZENTRUMS SOZIALWESEN (ANNA-FREUD-SCHULE):

Mit 10 Millionen Euro GRW-Mitteln wurde der Neubau des OSZ im Halemweg in Charlottenburg-Nord gefördert. Rund 1.700 Schülerinnen und Schüler aus verschiedenen Teilstandorten können zukünftig ihre Ausbildung konzentriert an einem Standort wahrnehmen. Das OSZ hat seinen Ausbildungsschwerpunkt im sozialen Bereich wie die Ausbildung in der Erziehung Sozialassistenten und Pflege.

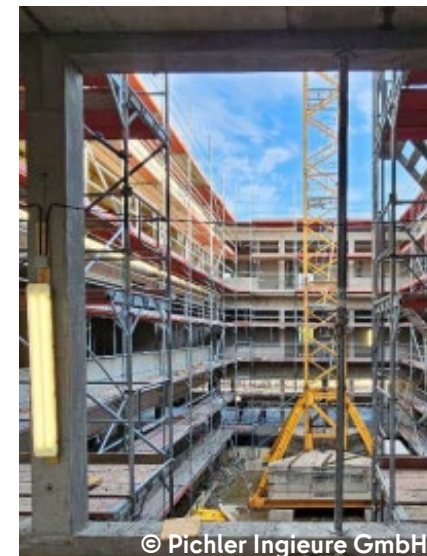

BERLIN



AUSBLICK NEUE FÖRDERPROJEKTE 2024

laufende Nummer	Projektbezeichnung	GRW-Mittel
1	Ausbau Haus 210 im Innovationspark Wuhlheide (IPW) mit 3.500 qm neuer Gewerbefläche	15,8 Mio. €
2	Touristische Geländeerschließung Rathausforum - 1. Bauabschnitt (südwestlich vom Marx-Engels-Forum zum Wasser, z.B. Einlassung von Stufen und breitere Wege)	10,0 Mio. €
3	Neubau der Elsenbrücke Nord-West	30,6 Mio. €
4	<u>Neubau Verkehrsknoten Marzahn (Landsberger Allee/Märkische Allee)</u> • Kreuzende Verkehrswege werden übersichtlicher (Neuordnung der Zu- und Abfahrten)	13,5 Mio. €
5	• Brückenknoten 2 (neue Brücken für den Wirtschaftsverkehr)	23,0 Mio. €
6	• Verkehrsanlagen (Ampeln, Schilder, Leitsysteme)	28,4 Mio. €
7	Wuhlheide - Touristische Aufwertung der Eingangsbereiche (verkehrssichere Wege, Beschilderung)	4,7 Mio. €
8	S-Bahnmuseum - Ausbau neuer Räumlichkeiten im Bahnhof Lichtenberg	3,6 Mio. €
9	Touristischer Umbau des Umfelds des Friedrich-Ludwig-Jahn-Sportparks (Verbesserung der Verkehrssicherheit, Barrierefreiheit, Sanitäreanlagen)	9,0 Mio. €
10	Touristische Erneuerung der Neuen Synagoge - Centrum Judaicum (multimediale Informationsobjekte, modernes Besucherleitsystem, Barrierefreiheit)	10,0 Mio. €



Vielen Dank.

BERLIN

