

<b>Personalrat</b>	T
Herr Schubert	Tel. -1050
<b>Frauenvertretung</b>	T
Frau Wittig	Tel. -1053
<b>Schwerbehindertenvertretung</b>	T
Frau Grunwaldt	Tel. -1054

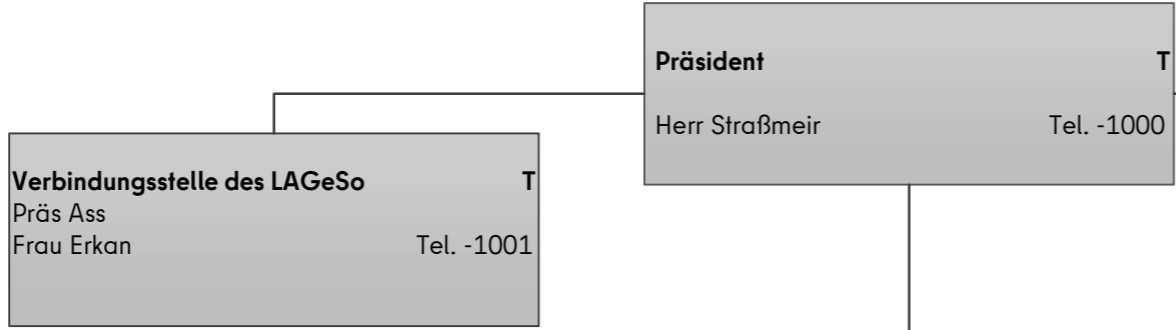

<b>Z</b>	T
<b>Zentrales Qualitäts- und Beschwerdemanagement, Steuerungsdienst, Öffentlichkeitsarbeit, Internationale Kontakte</b>	
Herr Weiß	Tel. -1040

<b>IR</b>	T
<b>Interne Revision/ Korruptionsprävention</b>	
Frau Kollhof	Tel. -1206
Frau Kormann	Tel. -1207

<b>Abteilung ZS</b>	T
<b>Zentraler Service</b>	
<b>ZS AbtL</b>	
Herr Eckert	Tel. -1200
ZS A / ZS DSB	S
<b>Servicebereich Recht und Datenschutz, Ahndung von Ordnungswidrigkeiten, Datenschutzbeauftragte des LAGeSo</b>	
Frau Ave	Tel. -1209
ZS B	T
<b>Servicebereich IT</b>	
Herr Herrmann	Tel. -1500
ZS C	T
<b>Servicebereich Finanzen und Personal, Europabeauftragter</b>	
Herr Ghazanfari-Sarabi	Tel. -1600
ZS D	T
<b>Servicebereich Organisation und Zentrale Dienste</b>	
Frau Lüttke	Tel. -1800
ZS E	T
<b>Zuwendungsangelegenheiten im Gesundheits-, Pflege- und Sozialbereich</b>	
Herr Gharbi	Tel. -1900

<b>Abteilung I</b>	T
<b>Öffentlicher Gesundheitsdienst und ärztliche Begutachtungen</b>	
<b>I AbtL</b>	
Frau Dr. Dominok	Tel. -2000
I A	T
<b>IT-Gesundheit (IT Ges)</b>	
Herr Kobe	Tel. -2008
I B	T
<b>Verwaltung der Begutachtungsreferate</b>	
Frau Dr. Lenk	Tel. -2602
I C	T
<b>Wasserhygiene und umweltbezogener Gesundheitsschutz, Surveillance und Epidemiologie von Infektionskrankheiten</b>	
Herr Dr. Sagebiel	Tel. -2400
I D	T
<b>Ärztliche Begutachtung</b>	
Herr Dr. Altinova	Tel. -2700
I E	T
<b>Zentrale Medizinische Gutachtenstelle (ZMGA)</b>	
Frau Wiese-Steinbrück	Tel. -2544

<b>Abteilung II</b>	T
<b>Soziales</b>	
<b>II AbtL</b>	
Herr Färber	Tel. -3000
II AbtL	D/T/R
<b>Rehabilitierungsbehörde, Vertriebenenangelegenheiten, Geschütztes Marktsegment, Artothek der Sozialen Künstlerförderung, Härtefallfonds</b>	
<b>Energieschulden, Juristische Angelegenheiten, Haushalt, IT, KLR</b>	
II A	D
<b>Eingliederungshilfe und Sozialdienst außerhalb Berlins</b>	
Herr Schulz	Tel. -3100
II B	D
<b>Heimaufsicht</b>	
Frau Dr. Jonas	Tel. -3200
II C	T
<b>Inklusionsamt</b>	
Frau Augustin	Tel. -3223
II D	D
<b>Persönliche Assistenz und Hilfe zur Pflege außerhalb Berlins</b>	
Frau von der Marwitz	Tel. -3110

<b>Abteilung III</b>	S
<b>Versorgung</b>	
<b>III AbtL</b>	
Frau Beyler	Tel. -6000
III A	S/R/T
<b>Digitalisierungsangelegenheiten, Haushalt, KLR, IT, Versorgungsarchiv</b>	
Herr Kormann	Tel. -6010
III B	S
<b>Soziales Entschädigungsrecht (SER), Rentengruppen, Hauptfürsorgestelle und Orthopädische Versorgungsstelle</b>	
Herr Ninnemann	Tel. -6200
III C	S
<b>KundenCenter, SonderFahrDienst, Versicherungsamt, Wertmarken</b>	
Frau Sohr	Tel. -6800
III D	S
<b>Schwerbehindertenrecht</b>	
Herr Hube	Tel. -6600
III E	S
<b>Justizariat Schwerbehindertenrecht/ Soziales Entschädigungsrecht</b>	
Frau Seifarh	Tel. -1400

<b>Abteilung IV</b>	T
<b>Gesundheits- und Verbraucherschutz</b>	
<b>IV AbtL</b>	
Herr Dr. Merx	Tel. -2300
IV A	T
<b>Landesprüfungsamt, Anerkennung ausländischer Gesundheitsberufe</b>	
Herr Gertzen	Tel. -2100
IV B	T
<b>Apotheken- und Betäubungsmittelwesen</b>	
Frau Dr. Plock	Tel. -2330
IV C	T
<b>Tierschutz, Gentechnik</b>	
N.N.	Tel. -2410
IV D	T
<b>Medizinprodukte, Krankenhausaufsicht</b>	
Frau Dr. Arnold	Tel. -2313
IV E	T
<b>Geschäftsstelle der Ethik-Kommission des Landes Berlin</b>	
Frau Kettner-Ottilie	Tel. -1222
IV F	T
<b>Arzneimittelwesen</b>	
Frau Krüger	Tel. -2322
IV G	T
<b>Veterinär- und Lebensmittelwesen, Öko-Kontrolle, Geo-Schutz</b>	
Frau Dr. Pelz	Tel. -2416
IV H	T
<b>Gesundheitsfachberufe Inland</b>	
Frau Grothmann	Tel. -2139
IV I	T
<b>Pflegeausbildungsfonds</b>	
Herr Hofmann	Tel. -1709

Postanschrift und Erreichbarkeit  
Landesamt für Gesundheit und Soziales Berlin  
Postfach 31 09 29, 10639 Berlin  
Tel. 90229 (intern 9229) - 0  
E-Mail-Adressen:  
-allgemein: poststelle@lageso.berlin.de  
-elektron. Zugangseröffnung gem. § 3a Abs. 1 VwVfG: post@lageso.berlin.de

**Standorte**

D = Darwinstr. 13-17	10589 Berlin
R = Ringstr. 66	12105 Berlin
S = Sächsische Str. 28	10707 Berlin
T = Turmstr. 21	10559 Berlin