Schnitt A
von Mirbachplatz bis Poliklinik
M 1:100

Schnitt B
von Poliklinik bis Amalienstraße
M 1:100

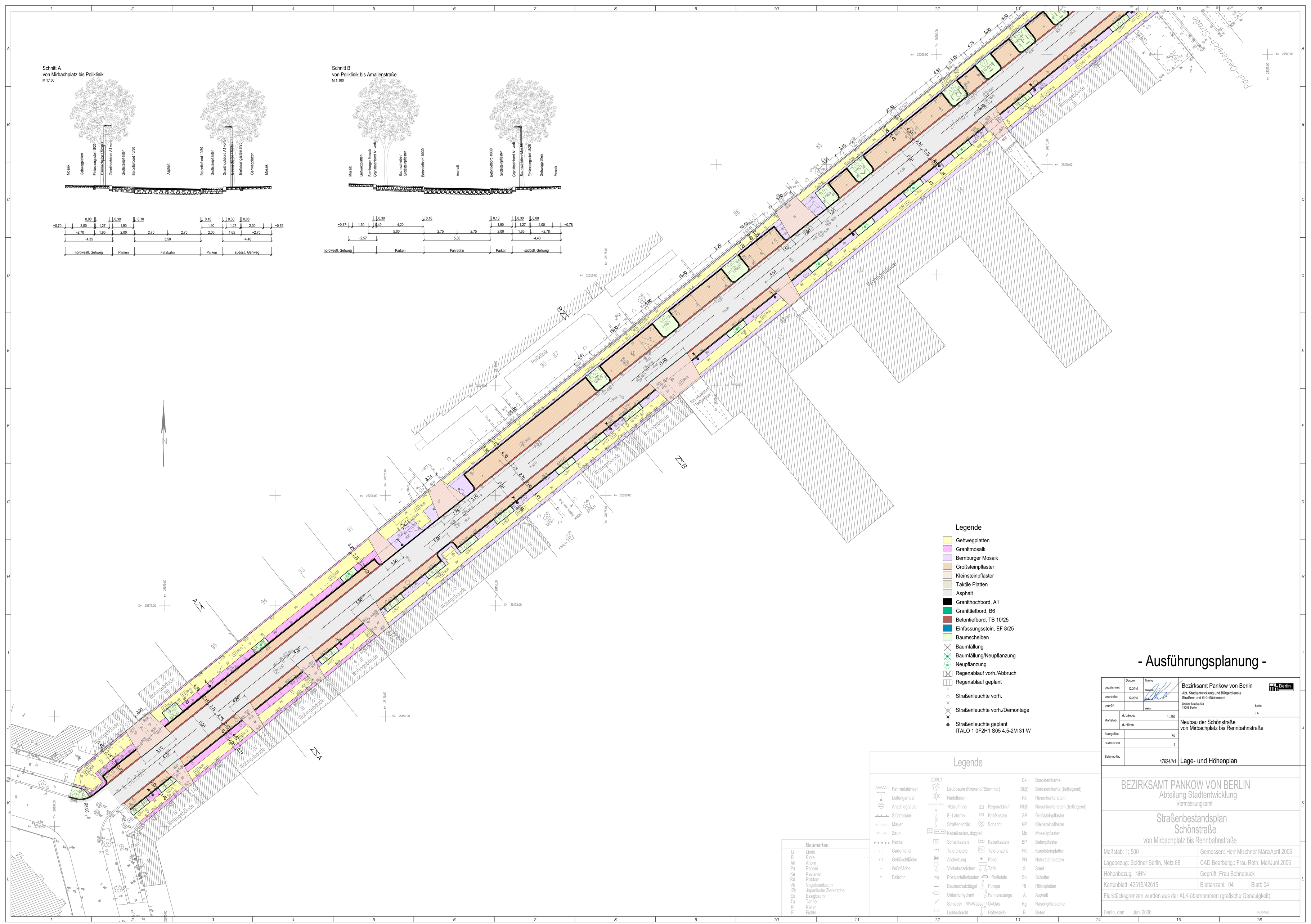

Legende

- Gehwegplatten
- Granitmosaik
- Bernburger Mosaik
- Großsteinpflaster
- Kleinsteinpflaster
- Taktile Platten
- Asphalt
- Granithochbord, A1
- Granittiefbord, B6
- Betontiefbord, TB 10/25
- Einfassungsstein, EF 8/25
- Baumscheiben
- Baumfällung
- Baumfällung/Neupflanzung
- Neupflanzung
- Regenablauf vorh./Abbruch
- Regenablauf geplant
- Straßenleuchte vorh.
- Straßenleuchte vorh./Demontage
- Straßenleuchte geplant
  ITALO 1 0F2H1 S05 4.5-2M 31 W

- Ausführungsplanung -

	Datum	Name
gezeichnet	12/2016	Könnefa
bearbeitet	12/2016	
geprüft		Werks
Maßstab d. Länge:	1 : 250	
Maßstab d. Höhe:		
Blattgröße	A0	
Blattanzahl	4	
Zeichn.-Nr.	47624/A1	Lage- und Höhenplan

Bezirksamt Pankow von Berlin
Abt. Stadtentwicklung und Bürgerdienste
Straßen- und Grünflächenamt
Darßer Straße 203
13088 Berlin

Berlin,
i. A.

Neubau der Schönstraße
von Mirbachplatz bis Rennbahnstraße

BEZIRKSAMT PANKOW VON BERLIN
Abteilung Stadtentwicklung
Vermessungsamt

Straßenbestandsplan
Schönstraße
von Mirbachplatz bis Rennbahnstraße

Maßstab: 1: 500	Gemessen: Herr Mischner März/April 2006	
Lagebezug: Soldner Berlin, Netz 88	CAD Bearbeitg.: Frau Roth, Mai/Juni 2006	
Höhenbezug: NHN	Geprüft: Frau Bohnebuck	
Kartenblatt: 42515/42615	Blattanzahl: 04	Blatt: 04

Flurstücksgrenzen wurden aus der ALK übernommen (grafische Genauigkeit).

Berlin, den Juni 2006 Im Auftrag