



Straßenverkehrsunfall mit tödlichem Ausgang (nachverstorben)

12681 Berlin-MaHe,
Pyramidenring/Rhinstraße

Verkehrsunfall mit 2 Beteiligten
(Pkw/Rollstuhlfahrerin)

Datum: Mo, 20.11.2023 Uhrzeit: 09:20 Uhr

Sachverhalt:

Eine 41-jährige Pkw fahrende weibliche Person bog aus dem Arendsweg nach rechts in die Rhinstr. ein. Dabei kollidierte sie mit einer 27-jährigen, aus Richtung Pyramidenring entgegen kommenden, Rollstuhl fahrenden, weiblichen Person. Die Rollstuhl fahrende Person zog sich schwere Kopfverletzungen zu und verstarb am 25.11.2023 im Krankenhaus.

Symbolskizze:

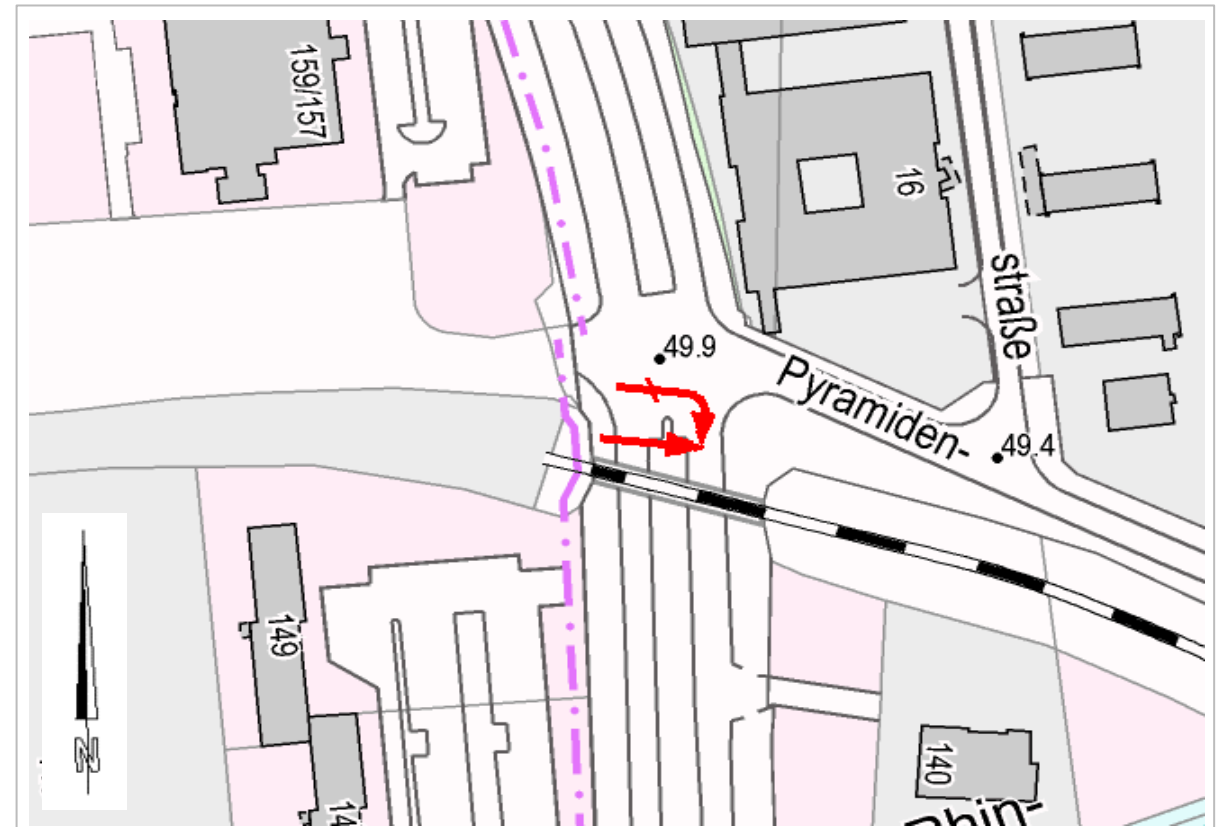

Kurzmitteilung zur Unfalllage

Häufigste Unfallursachen:
(Okt 2020 bis Sep 2023)

ungenügender Sicherheitsabstand
(Ursache 14) = 15-mal

Fehlerhafter Fahrstreifenwechsel
(Ursache 26) = 10-mal

Fehler beim Abbiegen nach links
(Ursache 35) = 7-mal

Entwicklung des Unfallgeschehens

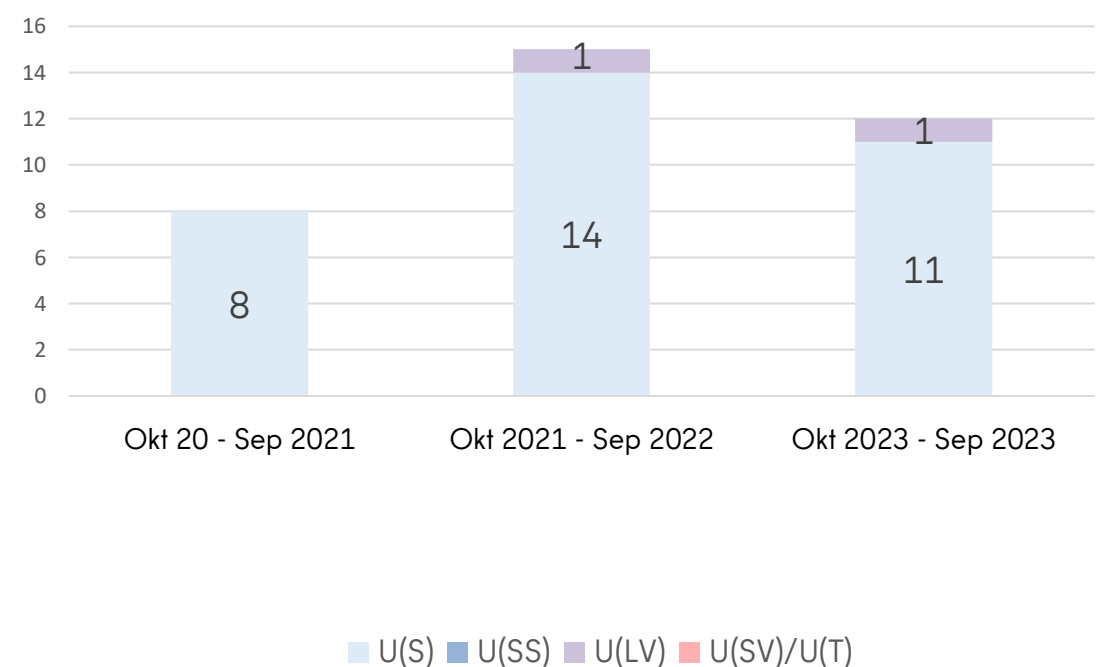

(Okt 2020 bis Sep 2023)

Risikogruppe:

Rad fahrende Personen:	0	davon	LV:	0
		davon	SV/T:	0
Zu Fuß gehende Personen:	0	davon	LV:	0
		davon	SV/T:	0