

A) Straftaten

Merkmal	Insgesamt		Veränderung zum Vorjahr	
	absolut	%	absolut	%
	1	2	3	4
Erfasste Fälle				
Insgesamt	117.919	100,0	1.685	1,4
darunter:				
- versuchte Fälle	5.281	4,5	236	4,7
- aufgeklärte Fälle	89.575	76,0	5.591	6,7
- mit Schußwaffe				
- gedroht	0	0,0	0	0,0
- geschossen	0	0,0	0	0,0
Aufgeklärte Fälle				
Insgesamt	89.575	100,0	5.591	6,7
darunter begangen:				
- von allein handelnden Tatverdächtigen	75.877	84,7	5.194	7,3
- von bereits in Erscheinung getretenen Tatverdächtigen	65.435	73,1	5.851	9,8
- von Konsumenten harter Drogen	2.819	3,1	413	17,2
- von Tatverdächtigen unter Alkoholeinfluß	2.008	2,2	-261	-11,5
- unter Mitführung einer Schußwaffe	157	0,2	-21	-11,8

B) Erfasste Fälle, Versuche und aufgeklärte Fälle nach Kalenderjahren

Jahr	Erfasste Fälle	Anteil an allen Straftaten %	Veränderung zum Vorjahr (von Sp. 1)		Versuche		Aufgeklärte Fälle		Häufigkeitszahl
			absolut	%	absolut	%	absolut	%	
			3	4	5	6	7	8	
1993	58.852	10,4	13.181	28,9	2.702	4,6	42.902	72,9	1.698,1
1994	57.693	10,5	-1.159	-2,0	2.859	5,0	42.832	74,2	1.660,0
1995	64.350	11,1	6.657	11,5	3.403	5,3	47.704	74,1	1.853,4
1996	72.905	12,3	8.555	13,3	3.566	4,9	53.089	72,8	2.100,2
1997	81.709	13,8	8.804	12,1	3.241	4,0	62.615	76,6	2.362,4
1998	95.017	16,2	13.308	16,3	5.736	6,0	74.233	78,1	2.773,6
1999	98.996	17,3	3.979	4,2	4.442	4,5	79.714	80,5	2.912,7
2000	105.657	19,0	6.661	6,7	4.670	4,4	79.522	75,3	3.119,8
2001	116.234	20,3	10.577	10,0	5.045	4,3	83.984	72,3	3.436,7
2002	117.919	20,2	1.685	1,4	5.281	4,5	89.575	76,0	3.480,0

D) Sonstige Angaben zum Tatverdächtigen

Merkmal		Insgesamt		Veränderung zum Vorjahr	
		absolut	%	absolut	%
		1	2	3	4
Tatverdächtige	männl.	35.519	74,0	149	0,4
	weibl.	12.475	26,0	-42	-0,3
	insges.	47.994	100,0	107	0,2
darunter:					
- alleinhandelnde Tatverdächtige	männl.	30.921	87,1	453	1,5
	weibl.	10.979	88,0	271	2,5
	insges.	41.900	87,3	724	1,8
- als Tatverdächtige bereits in Erscheinung getretene Personen	männl.	23.386	65,8	575	2,5
	weibl.	6.075	48,7	318	5,5
	insges.	29.461	61,4	893	3,1
- Konsumenten harter Drogen	männl.	863	2,4	145	20,2
	weibl.	198	1,6	35	21,5
	insges.	1.061	2,2	180	20,4
- unter Alkohol- einfluß	männl.	1.226	3,5	32	2,7
	weibl.	199	1,6	-24	-10,8
	insges.	1.425	3,0	8	0,6
- Schußwaffe mitgeführt	männl.	89	0,3	-11	-11,0
	weibl.	27	0,2	4	17,4
	insges.	116	0,2	-7	-5,7

E) Nichtdeutsche Tatverdächtige nach dem Grund des Aufenthaltes

Grund des Aufenthaltes	Insgesamt		Veränderung zum Vorjahr	
	absolut	%	absolut	%
	1	2	3	4
Insgesamt	13.938	100,0	-858	-5,8
davon:				
- Illegal aufhältlich	1.099	7,9	-605	-35,5
- Legal aufhältlich	12.839	92,1	-253	-1,9
davon:				
- Tourist / Durchreisender	837	6,5	201	31,6
- Student / Schüler	405	3,2	75	22,7
- Arbeitnehmer	544	4,2	-44	-7,5
- Gewerbetreibender	443	3,5	67	17,8
- Asylbewerber	1.082	8,4	-134	-11,0
- Sonstige	9.528	74,2	-418	-4,2

C) Tatverdächtige nach Altersgruppen, Geschlecht und Staatsangehörigkeit (Tatverdächtigenbelastung)

Geschlecht	Insgesamt	Kinder			Jugendliche		Heranwachs.	Erwachsene						Geschlecht
		unter 8 Jahre	im Alter von ... bis unter ... Jahre			8 bis unter 21 Jahre	im Alter von ... bis unter ... Jahre			60 und mehr Jahre	21 und mehr Jahre			
			8 - 14	14 - 18	18 - 21		21 - 25	25 - 30	30 - 40			40 - 50	50 - 60	
1	2	3	4	5	6	7	8	9	10	11	12	13		
Alle Staatsangehörigkeiten													100,0 %	
männlich	35.519	7	224	2.338	3.841	6.403	5.549	5.318	9.350	5.277	2.657	958	29.109	männlich
%	74,0	0,0	0,6	6,6	10,8	18,0	15,6	15,0	26,3	14,9	7,5	2,7	82,0	%
TVBZ	2.354	x	244	3.239	6.731	2.894	6.418	4.713	3.030	2.031	1.250	312	2.261	TVBZ
weiblich	12.475	2	137	1.143	1.661	2.941	2.066	1.622	2.805	1.831	830	378	9.532	weiblich
%	26,0	0,0	1,1	9,2	13,3	23,6	16,6	13,0	22,5	14,7	6,7	3,0	76,4	%
TVBZ	776	x	158	1.653	2.958	1.387	2.289	1.441	980	747	386	85	683	TVBZ
insgesamt	47.994	9	361	3.481	5.502	9.344	7.615	6.940	12.155	7.108	3.487	1.336	38.641	insgesamt
%	100,0	0,0	0,8	7,3	11,5	19,5	15,9	14,5	25,3	14,8	7,3	2,8	80,5	%
TVBZ	1.539	x	202	2.463	4.859	2.157	4.309	3.079	2.043	1.408	815	177	1.440	TVBZ
Deutsche													71,0%	
männlich	24.783	5	121	1.376	2.698	4.195	3.819	3.259	6.303	4.124	2.242	836	20.583	männlich
%	72,8	0,0	0,5	5,6	10,9	16,9	15,4	13,2	25,4	16,6	9,0	3,4	83,1	%
TVBZ	1.919	x	158	2.199	5.499	2.227	5.396	3.802	2.518	1.858	1.195	292	1.867	TVBZ
weiblich	9.273	1	93	846	1.286	2.225	1.572	1.060	1.998	1.424	662	331	7.047	weiblich
%	27,2	0,0	1,0	9,1	13,9	24,0	17,0	11,4	21,5	15,4	7,1	3,6	76,0	%
TVBZ	654	x	128	1.400	2.651	1.226	2.115	1.223	837	661	345	77	570	TVBZ
insgesamt	34.056	6	214	2.222	3.984	6.420	5.391	4.319	8.301	5.548	2.904	1.167	27.630	insgesamt
%	100,0	0,0	0,6	6,5	11,7	18,9	15,8	12,7	24,4	16,3	8,5	3,4	81,1	%
TVBZ	1.257	x	143	1.807	4.083	1.736	3.716	2.505	1.698	1.269	765	163	1.182	TVBZ
Nichtdeutsche													29,0 %	
männlich	10.736	2	103	962	1.143	2.208	1.730	2.059	3.047	1.153	415	122	8.526	männlich
%	77,0	0,0	1,0	9,0	10,6	20,6	16,1	19,2	28,4	10,7	3,9	1,1	79,4	%
TVBZ	4.931	x	677	9.993	14.286	6.721	11.032	7.595	5.230	3.047	1.661	582	4.613	TVBZ
weiblich	3.202	1	44	297	375	716	494	562	807	407	168	47	2.485	weiblich
%	23,0	0,0	1,4	9,3	11,7	22,4	15,4	17,6	25,2	12,7	5,2	1,5	77,6	%
TVBZ	1.672	x	311	3.402	4.905	2.346	3.099	2.172	1.692	1.373	721	255	1.545	TVBZ
insgesamt	13.938	3	147	1.259	1.518	2.924	2.224	2.621	3.854	1.560	583	169	11.011	insgesamt
%	100,0	0,0	1,1	9,0	10,9	21,0	16,0	18,8	27,7	11,2	4,2	1,2	79,0	%
TVBZ	3.406	x	500	6.858	9.702	4.614	7.033	4.946	3.638	2.312	1.207	429	3.185	TVBZ
darunter: Nichtdeutsche (ohne Illegale, Touristen - Durchreisende)													25,0 %	
männlich	9.236	1	101	908	984	1.993	1.472	1.700	2.588	998	370	114	7.242	männlich
%	77,0	0,0	1,1	9,8	10,7	21,6	15,9	18,4	28,0	10,8	4,0	1,2	78,4	%
TVBZ	4.242	x	663	9.432	12.298	6.067	9.387	6.271	4.442	2.637	1.481	544	3.918	TVBZ
weiblich	2.766	1	42	281	309	632	393	483	717	342	155	43	2.133	weiblich
%	23,0	0,0	1,5	10,2	11,2	22,8	14,2	17,5	25,9	12,4	5,6	1,6	77,1	%
TVBZ	1.445	x	297	3.219	4.041	2.070	2.465	1.866	1.504	1.154	665	233	1.326	TVBZ
insgesamt	12.002	2	143	1.189	1.293	2.625	1.865	2.183	3.305	1.340	525	157	9.375	insgesamt
%	100,0	0,0	1,2	9,9	10,8	21,9	15,5	18,2	27,5	11,2	4,4	1,3	78,1	%
TVBZ	2.933	x	487	6.477	8.264	4.142	5.898	4.120	3.120	1.986	1.087	399	2.712	TVBZ

H) Straftaten nach der Schadenshöhe (Wert des erlangten Gutes)

Schadensgruppe	Zahl der Fälle	
	absolut	%
Schadenssumme	1	2
bis unter 15 EUR	43.175	42,5
15 bis unter 50 EUR	8.851	8,7
50 bis unter 250 EUR	22.045	21,7
250 bis unter 500 EUR	7.721	7,6
500 bis unter 2.500 EUR	12.942	12,7
2.500 bis unter 5.000 EUR	2.518	2,5
5.000 bis unter 25.000 EUR	3.148	3,1
25.000 bis unter 50.000 EUR	569	0,6
50.000 und mehr	654	0,6

Schadenssumme in EUR	434.808.940	
Veränderung zum Vorjahr	-70.657.671	-14,0
Anteil am Gesamtschaden in %		39,1

Deutsche und Nichtdeutsche Tatverdächtige nach Altersgruppen (%)

Die Proportionen der Säulen entsprechen den unterschiedlichen Summen jeder Wertserie

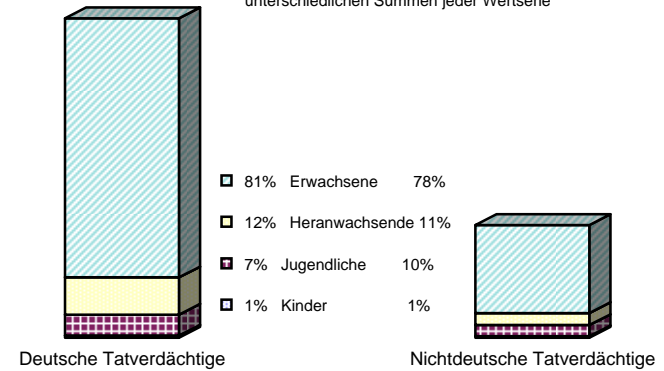

Nichtdeutsche ohne Illegale, Touristen/Durchreisende
Einzeldaten siehe Tabelle C

Erfasste und aufgeklärte Straftaten - nach Kalenderjahren -

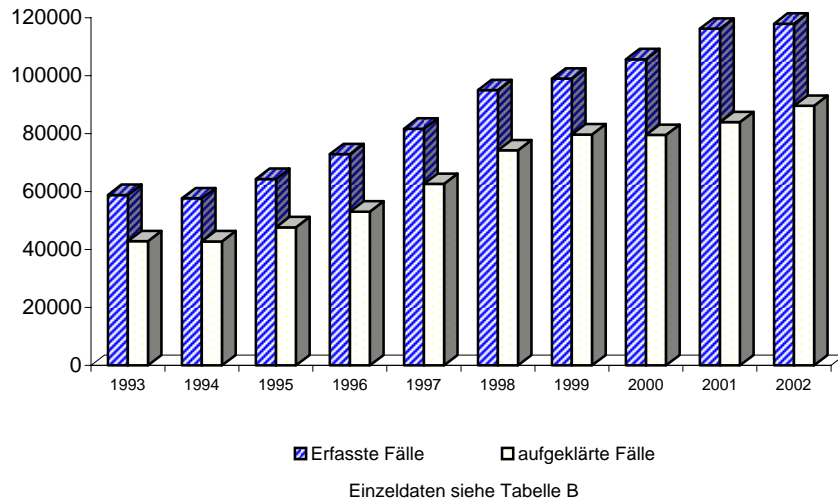

Tatverdächtigengbelastung nach Altersgruppen

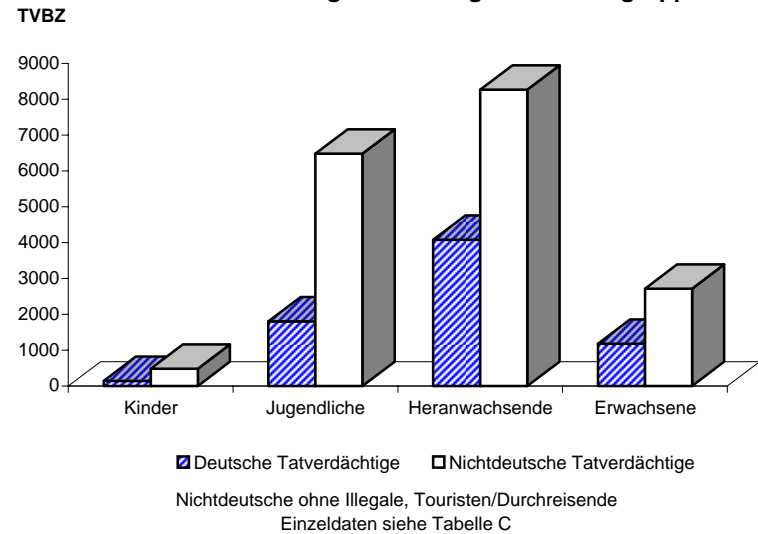

A) Straftaten

Merkmal	Insgesamt		Veränderung zum Vorjahr	
	absolut	%	absolut	%
	1	2	3	4
Erfasste Fälle				
Insgesamt	96.450	100,0	3.725	4,0
darunter:				
- versuchte Fälle	5.040	5,2	228	4,7
- aufgeklärte Fälle	72.580	75,3	8.088	12,5
- mit Schußwaffe				
- gedroht	0	0,0	0	0,0
- geschossen	0	0,0	0	0,0
Aufgeklärte Fälle				
Insgesamt	72.580	100,0	8.088	12,5
darunter begangen:				
- von allein handelnden Tatverdächtigen	61.624	84,9	6.961	12,7
- von bereits in Erscheinung getretenen Tatverdächtigen	53.757	74,1	6.334	13,4
- von Konsumenten harter Drogen	2.583	3,6	404	18,5
- von Tatverdächtigen unter Alkoholeinfluß	1.676	2,3	-346	-17,1
- unter Mitführung einer Schußwaffe	119	0,2	1	0,8

B) Erfasste Fälle, Versuche und aufgeklärte Fälle nach Kalenderjahren

Jahr	Erfasste Fälle	Anteil an allen Straftaten %	Veränderung zum Vorjahr (von Sp. 1)		Versuche		Aufgeklärte Fälle		Häufigkeitszahl
			absolut	%	absolut	%	absolut	%	
			3	4	5	6	7	8	
1993	45.758	8,1	10.136	28,5	2.559	5,6	32.372	70,7	1.320,3
1994	43.990	8,0	-1.768	-3,9	2.686	6,1	31.917	72,6	1.265,8
1995	50.099	8,6	6.109	13,9	3.197	6,4	36.442	72,7	1.442,9
1996	58.552	9,9	8.453	16,9	3.380	5,8	41.729	71,3	1.686,7
1997	64.347	10,9	5.795	9,9	3.051	4,7	48.402	75,2	1.860,4
1998	76.655	13,1	12.308	19,1	5.341	7,0	59.531	77,7	2.237,6
1999	80.212	14,0	3.557	4,6	4.062	5,1	63.233	78,8	2.360,0
2000	86.801	15,6	6.589	8,2	4.452	5,1	64.325	74,1	2.563,0
2001	92.725	16,2	5.924	6,8	4.812	5,2	64.492	69,6	2.741,6
2002	96.450	16,5	3.725	4,0	5.040	5,2	72.580	75,3	2.846,4

D) Sonstige Angaben zum Tatverdächtigen

Merkmal		Insgesamt		Veränderung zum Vorjahr	
		absolut	%	absolut	%
		1	2	3	4
Tatverdächtige	männl.	28.303	73,4	1.499	5,6
	weibl.	10.261	26,6	764	8,0
	insges.	38.564	100,0	2.263	6,2
darunter:					
- alleinhandelnde Tatverdächtige	männl.	25.143	88,8	1.729	7,4
	weibl.	9.138	89,1	927	11,3
	insges.	34.281	88,9	2.656	8,4
- als Tatverdächtige bereits in Erscheinung getretene Personen	männl.	18.967	67,0	1.178	6,6
	weibl.	5.135	50,0	543	11,8
	insges.	24.102	62,5	1.721	7,7
- Konsumenten harter Drogen	männl.	780	2,8	163	26,4
	weibl.	188	1,8	42	28,8
	insges.	968	2,5	205	26,9
- unter Alkohol- einfluß	männl.	1.066	3,8	35	3,4
	weibl.	173	1,7	-25	-12,6
	insges.	1.239	3,2	10	0,8
- Schußwaffe mitgeführt	männl.	55	0,2	-6	-9,8
	weibl.	24	0,2	9	60,0
	insges.	79	0,2	3	3,9

E) Nichtdeutsche Tatverdächtige nach dem Grund des Aufenthaltes

Grund des Aufenthaltes	Insgesamt		Veränderung zum Vorjahr	
	absolut	%	absolut	%
	1	2	3	4
Insgesamt	10.896	100,0	543	5,2
davon:				
- Illegal aufhältlich	448	4,1	-101	-18,4
- Legal aufhältlich	10.448	95,9	644	6,6
davon:				
- Tourist / Durchreisender	688	6,6	201	41,3
- Student / Schüler	340	3,3	90	36,0
- Arbeitnehmer	424	4,1	17	4,2
- Gewerbetreibender	251	2,4	46	22,4
- Asylbewerber	880	8,4	-114	-11,5
- Sonstige	7.865	75,3	404	5,4

C) Tatverdächtige nach Altersgruppen, Geschlecht und Staatsangehörigkeit (Tatverdächtigenbelastung)

Geschlecht	Insgesamt	Kinder			Jugendliche		Heranwachs.	Erwachsene						Geschlecht
		unter 8 Jahre	im Alter von ... bis unter ... Jahre			8 bis unter 21 Jahre	im Alter von ... bis unter ... Jahre				60 und mehr Jahre	21 und mehr Jahre		
			8 - 14	14 - 18	18 - 21		21 - 25	25 - 30	30 - 40	40 - 50			50 - 60	
1	2	3	4	5	6	7	8	9	10	11	12	13		
Alle Staatsangehörigkeiten													100,0 %	
männlich	28.303	2	183	1.973	3.360	5.516	4.804	4.361	7.220	3.859	1.887	654	22.785	männlich
%	73,4	0,0	0,6	7,0	11,9	19,5	17,0	15,4	25,5	13,6	6,7	2,3	80,5	%
TVBZ	1.876	x	199	2.733	5.888	2.493	5.556	3.865	2.340	1.485	888	213	1.770	TVBZ
weiblich	10.261	2	116	1.028	1.488	2.632	1.799	1.345	2.225	1.368	615	275	7.627	weiblich
%	26,6	0,0	1,1	10,0	14,5	25,7	17,5	13,1	21,7	13,3	6,0	2,7	74,3	%
TVBZ	638	x	134	1.487	2.650	1.241	1.993	1.195	777	558	286	62	546	TVBZ
insgesamt	38.564	4	299	3.001	4.848	8.148	6.603	5.706	9.445	5.227	2.502	929	30.412	insgesamt
%	100,0	0,0	0,8	7,8	12,6	21,1	17,1	14,8	24,5	13,6	6,5	2,4	78,9	%
TVBZ	1.237	x	167	2.123	4.282	1.881	3.737	2.532	1.588	1.035	585	123	1.133	TVBZ
Deutsche													71,7%	
männlich	20.026	0	92	1.134	2.395	3.621	3.419	2.791	5.027	3.032	1.578	558	16.405	männlich
%	72,4	0,0	0,5	5,7	12,0	18,1	17,1	13,9	25,1	15,1	7,9	2,8	81,9	%
TVBZ	1.551	x	120	1.813	4.881	1.922	4.831	3.256	2.008	1.366	841	195	1.488	TVBZ
weiblich	7.642	1	74	760	1.171	2.005	1.397	889	1.586	1.054	479	231	5.636	weiblich
%	27,6	0,0	1,0	9,9	15,3	26,2	18,3	11,6	20,8	13,8	6,3	3,0	73,8	%
TVBZ	539	x	102	1.258	2.414	1.105	1.880	1.026	665	489	250	54	456	TVBZ
insgesamt	27.668	1	166	1.894	3.566	5.626	4.816	3.680	6.613	4.086	2.057	789	22.041	insgesamt
%	100,0	0,0	0,6	6,8	12,9	20,3	17,4	13,3	23,9	14,8	7,4	2,9	79,7	%
TVBZ	1.022	x	111	1.540	3.654	1.521	3.319	2.135	1.353	934	542	110	943	TVBZ
Nichtdeutsche													28,3 %	
männlich	8.277	2	91	839	965	1.895	1.385	1.570	2.193	827	309	96	6.380	männlich
%	76,0	0,0	1,1	10,1	11,7	22,9	16,7	19,0	26,5	10,0	3,7	1,2	77,1	%
TVBZ	3.801	x	598	8.715	12.061	5.768	8.832	5.791	3.764	2.185	1.237	458	3.452	TVBZ
weiblich	2.619	1	42	268	317	627	402	456	639	314	136	44	1.991	weiblich
%	24,0	0,0	1,6	10,2	12,1	23,9	15,3	17,4	24,4	12,0	5,2	1,7	76,0	%
TVBZ	1.368	x	297	3.070	4.146	2.054	2.522	1.762	1.340	1.060	583	239	1.238	TVBZ
insgesamt	10.896	3	133	1.107	1.282	2.522	1.787	2.026	2.832	1.141	445	140	8.371	insgesamt
%	100,0	0,0	1,2	10,2	11,8	23,1	16,4	18,6	26,0	10,5	4,1	1,3	76,8	%
TVBZ	2.663	x	453	6.030	8.193	3.979	5.651	3.823	2.673	1.691	921	355	2.421	TVBZ
darunter: Nichtdeutsche (ohne Illegale, Touristen - Durchreisende)													25,3 %	
männlich	7.404	1	89	793	852	1.734	1.214	1.371	1.960	755	279	90	5.669	männlich
%	75,9	0,0	1,2	10,7	11,5	23,4	16,4	18,5	26,5	10,2	3,8	1,2	76,6	%
TVBZ	3.401	x	585	8.237	10.649	5.278	7.741	5.057	3.364	1.995	1.117	429	3.067	TVBZ
weiblich	2.356	1	40	256	276	572	341	411	584	276	129	42	1.783	weiblich
%	24,1	0,0	1,7	10,9	11,7	24,3	14,5	17,4	24,8	11,7	5,5	1,8	75,7	%
TVBZ	1.230	x	283	2.932	3.610	1.874	2.139	1.588	1.225	931	553	228	1.108	TVBZ
insgesamt	9.760	2	129	1.049	1.128	2.306	1.555	1.782	2.544	1.031	408	132	7.452	insgesamt
%	100,0	0,0	1,3	10,7	11,6	23,6	15,9	18,3	26,1	10,6	4,2	1,4	76,4	%
TVBZ	2.385	x	439	5.714	7.209	3.639	4.917	3.363	2.401	1.528	845	335	2.156	TVBZ

H) Straftaten nach der Schadenshöhe (Wert des erlangten Gutes)

Schadensgruppe	Zahl der Fälle	
	absolut	%
Schadenssumme	1	2
bis unter 15 EUR	40.691	44,6
15 bis unter 50 EUR	8.057	8,8
50 bis unter 250 EUR	19.720	21,6
250 bis unter 500 EUR	6.743	7,4
500 bis unter 2.500 EUR	11.419	12,5
2.500 bis unter 5.000 EUR	1.904	2,1
5.000 bis unter 25.000 EUR	2.032	2,2
25.000 bis unter 50.000 EUR	320	0,4
50.000 und mehr	365	0,4

Schadenssumme in EUR	193.600.701	
Veränderung zum Vorjahr	-38.134.947	-16,5
Anteil am Gesamtschaden in %		17,4

Deutsche und Nichtdeutsche Tatverdächtige nach Altersgruppen (%)

Die Proportionen der Säulen entsprechen den unterschiedlichen Summen jeder Wertserie

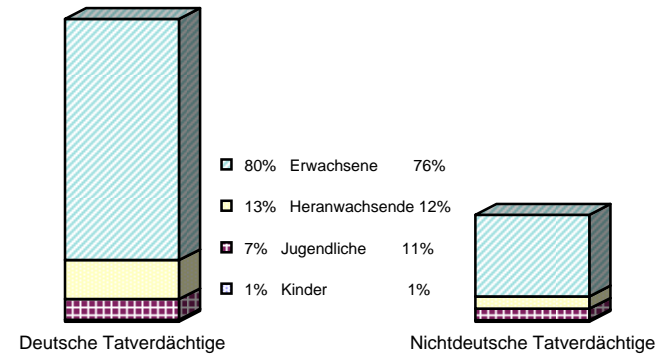

Nichtdeutsche ohne Illegale, Touristen/Durchreisende
Einzeldaten siehe Tabelle C

Erfasste und aufgeklärte Straftaten - nach Kalenderjahren -

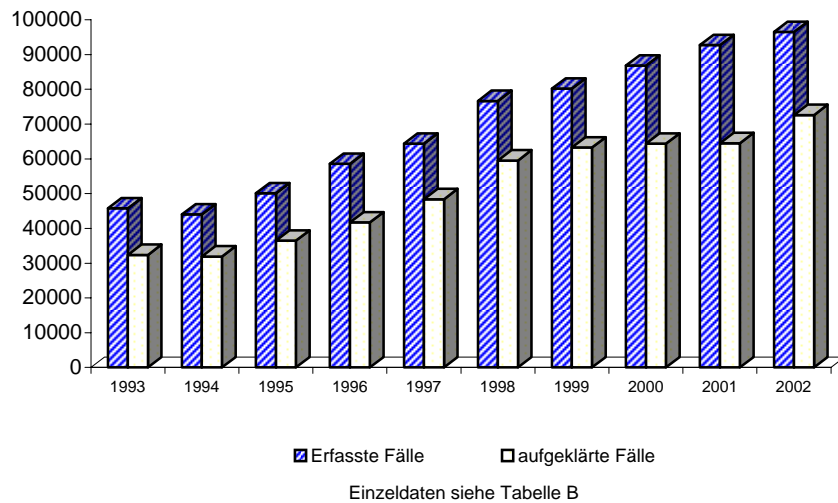

Tatverdächtigensbelastung nach Altersgruppen

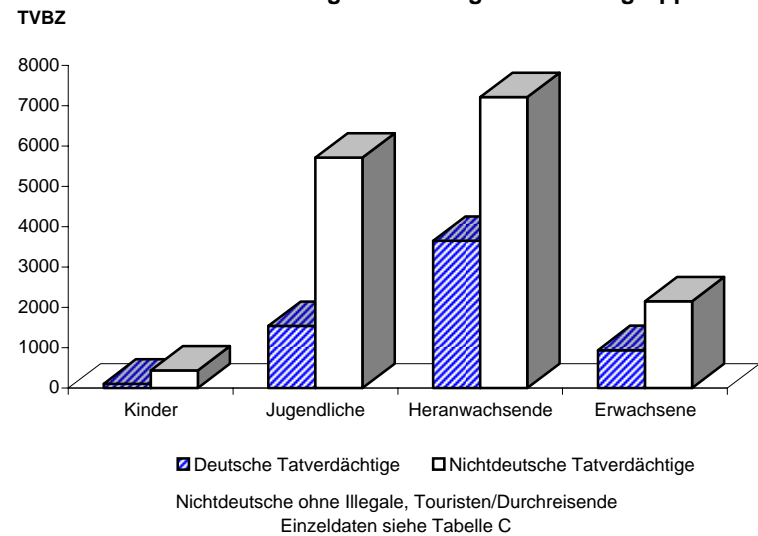

A) Straftaten

Merkmal	Insgesamt		Veränderung zum Vorjahr	
	absolut	%	absolut	%
	1	2	3	4
Erfasste Fälle				
Insgesamt	15.783	100,0	-164	-1,0
darunter:				
- versuchte Fälle	1.104	7,0	384	53,3
- aufgeklärte Fälle	9.764	61,9	1.069	12,3
- mit Schußwaffe				
- gedroht	0	0,0	0	0,0
- geschossen	0	0,0	0	0,0
Aufgeklärte Fälle				
Insgesamt	9.764	100,0	1.069	12,3
darunter begangen:				
- von allein handelnden Tatverdächtigen	7.035	72,1	-213	-2,9
- von bereits in Erscheinung getretenen Tatverdächtigen	7.775	79,6	1.013	15,0
- von Konsumenten harter Drogen	204	2,1	-193	-48,6
- von Tatverdächtigen unter Alkoholeinfluß	36	0,4	6	20,0
- unter Mitführung einer Schußwaffe	8	0,1	-7	-46,7

B) Erfasste Fälle, Versuche und aufgeklärte Fälle nach Kalenderjahren

Jahr	Erfasste Fälle	Anteil an allen Straftaten %	Veränderung zum Vorjahr (von Sp. 1)		Versuche		Aufgeklärte Fälle		Häufigkeitszahl
			absolut	%	absolut	%	absolut	%	
			3	4	5	6	7	8	
1993	7.361	1,3	1.238	20,2	77	1,0	2.316	31,5	212,4
1994	6.826	1,2	-535	-7,3	69	1,0	2.582	37,8	196,4
1995	8.690	1,5	1.864	27,3	87	1,0	3.096	35,6	250,3
1996	10.399	1,7	1.709	19,7	354	3,4	3.431	33,0	299,6
1997	10.900	1,8	501	4,8	491	4,5	4.539	41,6	315,1
1998	11.604	2,0	704	6,5	1.064	9,2	5.625	48,5	338,7
1999	12.800	2,2	1.196	10,3	725	5,7	7.554	59,0	376,6
2000	14.793	2,7	1.993	15,6	610	4,1	7.651	51,7	436,8
2001	15.947	2,8	1.154	7,8	720	4,5	8.695	54,5	471,5
2002	15.783	2,7	-164	-1,0	1.104	7,0	9.764	61,9	465,8

D) Sonstige Angaben zum Tatverdächtigen

Merkmal		Insgesamt		Veränderung zum Vorjahr	
		absolut	%	absolut	%
		1	2	3	4
Tatverdächtige	männl.	2.973	75,3	-67	-2,2
	weibl.	977	24,7	30	3,2
	insges.	3.950	100,0	-37	-0,9
darunter:					
- alleinhandelnde Tatverdächtige	männl.	2.445	82,2	-62	-2,5
	weibl.	759	77,7	-13	-1,7
	insges.	3.204	81,1	-75	-2,3
- als Tatverdächtige bereits in Erscheinung getretene Personen	männl.	1.968	66,2	-20	-1,0
	weibl.	504	51,6	9	1,8
	insges.	2.472	62,6	-11	-0,4
- Konsumenten harter Drogen	männl.	43	1,4	-7	-14,0
	weibl.	5	0,5	3	150,0
	insges.	48	1,2	-4	-7,7
- unter Alkohol- einfluß	männl.	27	0,9	4	17,4
	weibl.	2	0,2	-3	-60,0
	insges.	29	0,7	1	3,6
- Schußwaffe mitgeführt	männl.	6	0,2	-5	-45,5
	weibl.	2	0,2	0	0,0
	insges.	8	0,2	-5	-38,5

E) Nichtdeutsche Tatverdächtige nach dem Grund des Aufenthaltes

Grund des Aufenthaltes	Insgesamt		Veränderung zum Vorjahr	
	absolut	%	absolut	%
	1	2	3	4
Insgesamt	774	100,0	37	5,0
davon:				
- Illegal aufhältlich	23	3,0	4	21,1
- Legal aufhältlich	751	97,0	33	4,6
davon:				
- Tourist / Durchreisender	22	2,9	0	0,0
- Student / Schüler	9	1,2	4	80,0
- Arbeitnehmer	38	5,1	4	11,8
- Gewerbetreibender	26	3,5	2	8,3
- Asylbewerber	28	3,7	-4	-12,5
- Sonstige	628	83,6	27	4,5

C) Tatverdächtige nach Altersgruppen, Geschlecht und Staatsangehörigkeit (Tatverdächtigenbelastung)

Geschlecht	Insgesamt	Kinder			Jugendliche	Heranwachs.	Erwachsene							Geschlecht
		unter 8 Jahre	im Alter			8 bis unter 21 Jahre	im Alter					60 und mehr Jahre	21 und mehr Jahre	
			von ... bis unter ... Jahre				von ... bis unter ... Jahre							
			8 - 14	14 - 18	18 - 21		21 - 25	25 - 30	30 - 40	40 - 50	50 - 60			
1	2	3	4	5	6	7	8	9	10	11	12	13		
Alle Staatsangehörigkeiten														100,0 %
männlich	2.973	0	3	33	216	252	447	475	974	460	262	103	2.721	männlich
%	75,3	0,0	0,1	1,1	7,3	8,5	15,0	16,0	32,8	15,5	8,8	3,5	91,5	%
TVBZ	197	x	3	46	379	114	517	421	316	177	123	34	211	TVBZ
weiblich	977	0	1	18	85	104	169	141	266	180	84	33	873	weiblich
%	24,7	0,0	0,1	1,8	8,7	10,6	17,3	14,4	27,2	18,4	8,6	3,4	89,4	%
TVBZ	61	x	1	26	151	49	187	125	93	73	39	7	63	TVBZ
insgesamt	3.950	0	4	51	301	356	616	616	1.240	640	346	136	3.594	insgesamt
%	100,0	0,0	0,1	1,3	7,6	9,0	15,6	15,6	31,4	16,2	8,8	3,4	91,0	%
TVBZ	127	x	2	36	266	82	349	273	208	127	81	18	134	TVBZ
Deutsche														80,4%
männlich	2.369	0	2	22	175	199	358	358	752	382	224	96	2.170	männlich
%	74,6	0,0	0,1	0,9	7,4	8,4	15,1	15,1	31,7	16,1	9,5	4,1	91,6	%
TVBZ	183	x	3	35	357	106	506	418	300	172	119	34	197	TVBZ
weiblich	807	0	1	17	72	90	143	94	221	155	73	31	717	weiblich
%	25,4	0,0	0,1	2,1	8,9	11,2	17,7	11,6	27,4	19,2	9,0	3,8	88,8	%
TVBZ	57	x	1	28	148	50	192	108	93	72	38	7	58	TVBZ
insgesamt	3.176	0	3	39	247	289	501	452	973	537	297	127	2.887	insgesamt
%	100,0	0,0	0,1	1,2	7,8	9,1	15,8	14,2	30,6	16,9	9,4	4,0	90,9	%
TVBZ	117	x	2	32	253	78	345	262	199	123	78	18	123	TVBZ
Nichtdeutsche														19,6 %
männlich	604	0	1	11	41	53	89	117	222	78	38	7	551	männlich
%	78,0	0,0	0,2	1,8	6,8	8,8	14,7	19,4	36,8	12,9	6,3	1,2	91,2	%
TVBZ	277	x	7	114	512	161	568	432	381	206	152	33	298	TVBZ
weiblich	170	0	0	1	13	14	26	47	45	25	11	2	156	weiblich
%	22,0	0,0	0,0	0,6	7,6	8,2	15,3	27,6	26,5	14,7	6,5	1,2	91,8	%
TVBZ	89	x	0	11	170	46	163	182	94	84	47	11	97	TVBZ
insgesamt	774	0	1	12	54	67	115	164	267	103	49	9	707	insgesamt
%	100,0	0,0	0,1	1,6	7,0	8,7	14,9	21,2	34,5	13,3	6,3	1,2	91,3	%
TVBZ	189	x	3	65	345	106	364	309	252	153	101	23	205	TVBZ
darunter: Nichtdeutsche (ohne Illegale, Touristen - Durchreisende)														18,5 %
männlich	567	0	1	9	37	47	86	105	210	77	35	7	520	männlich
%	77,8	0,0	0,2	1,6	6,5	8,3	15,2	18,5	37,0	13,6	6,2	1,2	91,7	%
TVBZ	260	x	7	93	462	143	548	387	360	203	140	33	281	TVBZ
weiblich	162	0	0	1	13	14	24	45	45	22	10	2	148	weiblich
%	22,2	0,0	0,0	0,6	8,0	8,6	14,8	27,8	27,8	13,6	6,2	1,2	91,4	%
TVBZ	85	x	0	11	170	46	151	174	94	74	43	11	92	TVBZ
insgesamt	729	0	1	10	50	61	110	150	255	99	45	9	668	insgesamt
%	100,0	0,0	0,1	1,4	6,9	8,4	15,1	20,6	35,0	13,6	6,2	1,2	91,6	%
TVBZ	178	x	3	54	320	96	348	283	241	147	93	23	193	TVBZ

H) Straftaten nach der Schadenshöhe (Wert des erlangten Gutes)

Schadensgruppe -- Schadenssumme		Zahl der Fälle		
		absolut 1	% 2	
	bis unter 15 EUR	1.464	10,0	
15	bis unter 50 EUR	4.529	30,9	
50	bis unter 250 EUR	4.724	32,2	
250	bis unter 500 EUR	1.593	10,9	
500	bis unter 2.500 EUR	1.781	12,1	
2.500	bis unter 5.000 EUR	227	1,5	
5.000	bis unter 25.000 EUR	269	1,8	
25.000	bis unter 50.000 EUR	64	0,4	
50.000	und mehr	28	0,2	

Schadenssumme in EUR	12.792.861	
Veränderung zum Vorjahr	-10.849.746	-45,9
Anteil am Gesamtschaden in %		1,2

**Deutsche und Nichtdeutsche
Tatverdächtige nach Altersgruppen (%)**

Die Proportionen der Säulen entsprechen den unterschiedlichen Summen jeder Wertserie

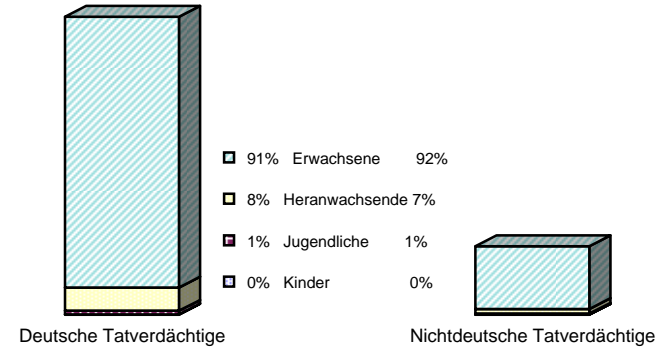

Nichtdeutsche ohne Illegale, Touristen/Durchreisende
Einzeldaten siehe Tabelle C

**Erfasste und aufgeklärte Straftaten
- nach Kalenderjahren -**

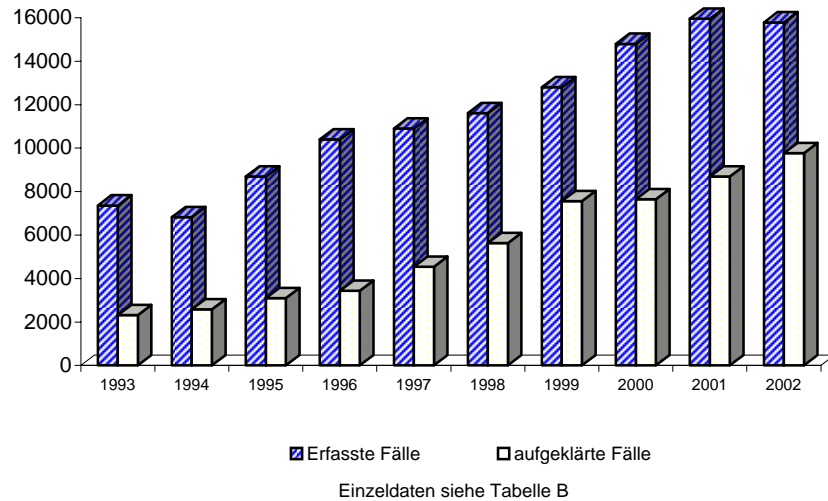

Tatverdächtigensbelastung nach Altersgruppen

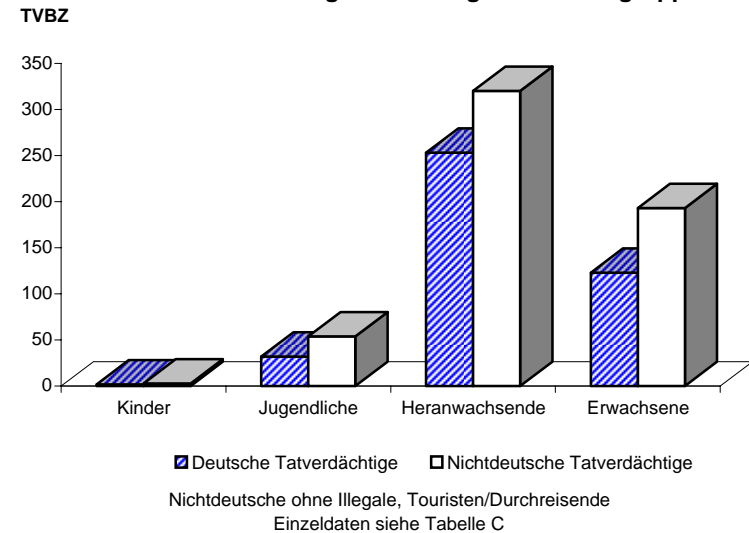

A) Straftaten

Merkmal	Insgesamt		Veränderung zum Vorjahr	
	absolut	%	absolut	%
	1	2	3	4
Erfasste Fälle				
Insgesamt	212	100,0	48	29,3
darunter:				
- versuchte Fälle	18	8,5	-10	-35,7
- aufgeklärte Fälle	183	86,3	43	30,7
- mit Schusswaffe				
- gedroht	0	0,0	0	0,0
- geschossen	0	0,0	0	0,0
Aufgeklärte Fälle				
Insgesamt	183	100,0	43	30,7
darunter begangen:				
- von allein handelnden Tatverdächtigen	100	54,6	-4	-3,8
- von bereits in Erscheinung getretenen Tatverdächtigen	152	83,1	45	42,1
- von Konsumenten harter Drogen	2	1,1	1	100,0
- von Tatverdächtigen unter Alkoholeinfluß	2	1,1	2	0,0
- unter Mitführung einer Schusswaffe	1	0,5	1	0,0

B) Erfasste Fälle, Versuche und aufgeklärte Fälle nach Kalenderjahren

Jahr	Erfasste Fälle	Anteil an allen Straftaten %	Veränderung zum Vorjahr (von Sp. 1)		Versuche		Aufgeklärte Fälle		Häufigkeitszahl
			absolut	%	absolut	%	absolut	%	
1	2	3	4	5	6	7	8	9	
1993	241	0,0	5	2,1	15	6,2	212	88,0	7,0
1994	311	0,1	70	29,0	24	7,7	294	94,5	8,9
1995	278	0,0	-33	-10,6	12	4,3	266	95,7	8,0
1996	178	0,0	-100	-36,0	15	8,4	167	93,8	5,1
1997	189	0,0	11	6,2	16	8,5	172	91,0	5,5
1998	150	0,0	-39	-20,6	8	5,3	143	95,3	4,4
1999	150	0,0	0	0,0	10	6,7	147	98,0	4,4
2000	126	0,0	-24	-16,0	10	7,9	113	89,7	3,7
2001	164	0,0	38	30,2	28	17,1	140	85,4	4,8
2002	212	0,0	48	29,3	18	8,5	183	86,3	6,3

C) Tatverdächtige nach Altersgruppen und Geschlecht

Geschlecht	Insgesamt	Kinder		Jugendl.	Heranw.	Erwachsene
		unter 8 Jahre	im Alter von ... bis unter ... Jahre			21 und mehr Jahre
			8 - 14	14 - 18	18 - 21	
1	2	3	4	5	6	
Alle Staatsangehörigkeiten						
männlich	162	0	0	0	8	154
%	88,0	0,0	0,0	0,0	4,9	95,1
TVBZ	11	x	0	0	14	12
weiblich	22	0	0	0	2	20
%	12,0	0,0	0,0	0,0	9,1	90,9
TVBZ	1	x	0	0	4	1
insgesamt	184	0	0	0	10	174
%	100,0	0,0	0,0	0,0	5,4	94,6
TVBZ	6	x	0	0	9	6
darunter:						
Nicht-deutsche	57	0	0	0	2	55

H) Straftaten nach der Schadenshöhe (Wert des erlangten Gutes)

Schadensgruppe	Zahl der Fälle	
	absolut	%
	1	2
--		
Schadenssumme		
bis unter 15 EUR	21	10,8
15 bis unter 50 EUR	0	0,0
50 bis unter 250 EUR	6	3,1
250 bis unter 500 EUR	8	4,1
500 bis unter 2.500 EUR	41	21,1
2.500 bis unter 5.000 EUR	28	14,4
5.000 bis unter 25.000 EUR	45	23,2
25.000 bis unter 50.000 EUR	35	18,0
50.000 und mehr	10	5,2
Schadenssumme in EUR	2.550.159	
Veränderung zum Vorjahr	716.011	39,0
Anteil am Gesamtschaden in %		0,2

A) Straftaten

Merkmal	Insgesamt		Veränderung zum Vorjahr	
	absolut	%	absolut	%
	1	2	3	4
Erfasste Fälle				
Insgesamt	13.056	100,0	-1.912	-12,8
darunter:				
- versuchte Fälle	1.015	7,8	380	59,8
- aufgeklärte Fälle	7.312	56,0	-547	-7,0
- mit Schußwaffe				
- gedroht	0	0,0	0	0,0
- geschossen	0	0,0	0	0,0
Aufgeklärte Fälle				
Insgesamt	7.312	100,0	-547	-7,0
darunter begangen:				
- von allein handelnden Tatverdächtigen	5.719	78,2	-899	-13,6
- von bereits in Erscheinung getretenen Tatverdächtigen	5.664	77,5	-460	-7,5
- von Konsumenten harter Drogen	189	2,6	-203	-51,8
- von Tatverdächtigen unter Alkoholeinfluß	31	0,4	2	6,9
- unter Mitführung einer Schußwaffe	7	0,1	-6	-46,2

B) Erfasste Fälle, Versuche und aufgeklärte Fälle nach Kalenderjahren

Jahr	Erfasste Fälle	Anteil an allen Straftaten %	Veränderung zum Vorjahr (von Sp. 1)		Versuche		Aufgeklärte Fälle		Häufigkeitszahl
			absolut	%	absolut	%	absolut	%	
			3	4	5	6	7	8	
1993	6.923	1,2	1.159	20,1	31	0,4	1.927	27,8	199,8
1994	6.402	1,2	-521	-7,5	34	0,5	2.197	34,3	184,2
1995	8.252	1,4	1.850	28,9	65	0,8	2.703	32,8	237,7
1996	10.029	1,7	1.777	21,5	323	3,2	3.118	31,1	288,9
1997	10.403	1,8	374	3,7	439	4,2	4.116	39,6	300,8
1998	11.215	1,9	812	7,8	1.018	9,1	5.296	47,2	327,4
1999	12.189	2,1	974	8,7	671	5,5	7.016	57,6	358,6
2000	9.252	1,7	-2.937	-24,1	493	5,3	5.865	63,4	273,2
2001	14.968	2,6	5.716	61,8	635	4,2	7.859	52,5	442,6
2002	13.056	2,2	-1.912	-12,8	1.015	7,8	7.312	56,0	385,3

D) Sonstige Angaben zum Tatverdächtigen

Merkmal		Insgesamt		Veränderung zum Vorjahr	
		absolut	%	absolut	%
		1	2	3	4
Tatverdächtige	männl.	2.346	73,9	-276	-10,5
	weibl.	828	26,1	-38	-4,4
	insges.	3.174	100,0	-314	-9,0
darunter:					
- alleinhandelnde Tatverdächtige	männl.	1.979	84,4	-241	-10,9
	weibl.	668	80,7	-54	-7,5
	insges.	2.647	83,4	-295	-10,0
- als Tatverdächtige bereits in Erscheinung getretene Personen	männl.	1.555	66,3	-161	-9,4
	weibl.	436	52,7	-14	-3,1
	insges.	1.991	62,7	-175	-8,1
- Konsumenten harter Drogen	männl.	34	1,4	-11	-24,4
	weibl.	5	0,6	3	150,0
	insges.	39	1,2	-8	-17,0
- unter Alkohol- einfluß	männl.	22	0,9	-1	-4,3
	weibl.	2	0,2	-2	-50,0
	insges.	24	0,8	-3	-11,1
- Schußwaffe mitgeführt	männl.	5	0,2	-5	-50,0
	weibl.	2	0,2	1	100,0
	insges.	7	0,2	-4	-36,4

E) Nichtdeutsche Tatverdächtige nach dem Grund des Aufenthaltes

Grund des Aufenthaltes	Insgesamt		Veränderung zum Vorjahr	
	absolut	%	absolut	%
	1	2	3	4
Insgesamt	632	100,0	-5	-0,8
davon:				
- Illegal aufhältlich	15	2,4	-3	-16,7
- Legal aufhältlich	617	97,6	-2	-0,3
davon:				
- Tourist / Durchreisender	16	2,6	0	0,0
- Student / Schüler	9	1,5	5	125,0
- Arbeitnehmer	37	6,0	7	23,3
- Gewerbetreibender	15	2,4	-2	-11,8
- Asylbewerber	27	4,4	-2	-6,9
- Sonstige	513	83,1	-10	-1,9

C) Tatverdächtige nach Altersgruppen, Geschlecht und Staatsangehörigkeit (Tatverdächtigenbelastung)

Geschlecht	Insgesamt	Kinder			Jugendliche	Heranwachs.	Erwachsene						Geschlecht	
		unter 8 Jahre	im Alter von ... bis unter ... Jahre			8 bis unter 21 Jahre	im Alter von ... bis unter ... Jahre					60 und mehr Jahre		21 und mehr Jahre
			8 - 14	14 - 18	18 - 21		21 - 25	25 - 30	30 - 40	40 - 50	50 - 60			
1	2	3	4	5	6	7	8	9	10	11	12	13		

Alle Staatsangehörigkeiten 100,0 %

männlich	2.346	0	0	20	156	176	341	384	747	379	226	93	2.170	männlich
%	73,9	0,0	0,0	0,9	6,6	7,5	14,5	16,4	31,8	16,2	9,6	4,0	92,5	%
TVBZ	155	x	0	28	273	80	394	340	242	146	106	30	169	TVBZ
weiblich	828	0	1	9	74	84	142	122	224	151	76	29	744	weiblich
%	26,1	0,0	0,1	1,1	8,9	10,1	17,1	14,7	27,1	18,2	9,2	3,5	89,9	%
TVBZ	51	x	1	13	132	40	157	108	78	62	35	6	53	TVBZ
insgesamt	3.174	0	1	29	230	260	483	506	971	530	302	122	2.914	insgesamt
%	100,0	0,0	0,0	0,9	7,2	8,2	15,2	15,9	30,6	16,7	9,5	3,8	91,8	%
TVBZ	102	x	1	21	203	60	273	225	163	105	71	16	109	TVBZ

Deutsche 80,1%

männlich	1.863	0	0	10	123	133	266	291	578	318	191	86	1.730	männlich
%	73,3	0,0	0,0	0,5	6,6	7,1	14,3	15,6	31,0	17,1	10,3	4,6	92,9	%
TVBZ	144	x	0	16	251	71	376	339	231	143	102	30	157	TVBZ
weiblich	679	0	1	8	61	70	119	82	184	131	66	27	609	weiblich
%	26,7	0,0	0,1	1,2	9,0	10,3	17,5	12,1	27,1	19,3	9,7	4,0	89,7	%
TVBZ	48	x	1	13	126	39	160	95	77	61	34	6	49	TVBZ
insgesamt	2.542	0	1	18	184	203	385	373	762	449	257	113	2.339	insgesamt
%	100,0	0,0	0,0	0,7	7,2	8,0	15,1	14,7	30,0	17,7	10,1	4,4	92,0	%
TVBZ	94	x	1	15	189	55	265	216	156	103	68	16	100	TVBZ

Nichtdeutsche 19,9 %

männlich	483	0	0	10	33	43	75	93	169	61	35	7	440	männlich
%	76,4	0,0	0,0	2,1	6,8	8,9	15,5	19,3	35,0	12,6	7,2	1,4	91,1	%
TVBZ	222	x	0	104	412	131	478	343	290	161	140	33	238	TVBZ
weiblich	149	0	0	1	13	14	23	40	40	20	10	2	135	weiblich
%	23,6	0,0	0,0	0,7	8,7	9,4	15,4	26,8	26,8	13,4	6,7	1,3	90,6	%
TVBZ	78	x	0	11	170	46	144	155	84	67	43	11	84	TVBZ
insgesamt	632	0	0	11	46	57	98	133	209	81	45	9	575	insgesamt
%	100,0	0,0	0,0	1,7	7,3	9,0	15,5	21,0	33,1	12,8	7,1	1,4	91,0	%
TVBZ	154	x	0	60	294	90	310	251	197	120	93	23	166	TVBZ

darunter: Nichtdeutsche (ohne Illegale, Touristen - Durchreisende) 18,9 %

männlich	459	0	0	9	29	38	72	87	161	61	33	7	421	männlich
%	76,4	0,0	0,0	2,0	6,3	8,3	15,7	19,0	35,1	13,3	7,2	1,5	91,7	%
TVBZ	211	x	0	93	362	116	459	321	276	161	132	33	228	TVBZ
weiblich	142	0	0	1	13	14	21	38	40	18	9	2	128	weiblich
%	23,6	0,0	0,0	0,7	9,2	9,9	14,8	26,8	28,2	12,7	6,3	1,4	90,1	%
TVBZ	74	x	0	11	170	46	132	147	84	61	39	11	80	TVBZ
insgesamt	601	0	0	10	42	52	93	125	201	79	42	9	549	insgesamt
%	100,0	0,0	0,0	1,7	7,0	8,7	15,5	20,8	33,4	13,1	7,0	1,5	91,3	%
TVBZ	147	x	0	54	268	82	294	236	190	117	87	23	159	TVBZ

H) Straftaten nach der Schadenshöhe (Wert des erlangten Gutes)

Schadensgruppe --	Zahl der Fälle	
	absolut 1	% 2
Schadenssumme		
bis unter 15 EUR	267	4,9
15 bis unter 50 EUR	603	11,0
50 bis unter 250 EUR	2.088	37,9
250 bis unter 500 EUR	1.056	19,2
500 bis unter 2.500 EUR	1.164	21,1
2.500 bis unter 5.000 EUR	157	2,9
5.000 bis unter 25.000 EUR	129	2,3
25.000 bis unter 50.000 EUR	26	0,5
50.000 und mehr	14	0,3

Schadenssumme in EUR	6.907.997	
Veränderung zum Vorjahr	-3.094.606	-30,9
Anteil am Gesamtschaden in %		0,6

**Deutsche und Nichtdeutsche
Tatverdächtige nach Altersgruppen (%)**

Die Proportionen der Säulen entsprechen den unterschiedlichen Summen jeder Wertserie

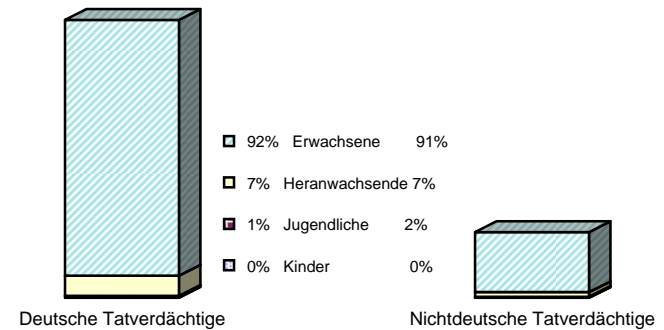

Nichtdeutsche ohne Illegale, Touristen/Durchreisende
Einzeldaten siehe Tabelle C

**Erfasste und aufgeklärte Straftaten
- nach Kalenderjahren -**

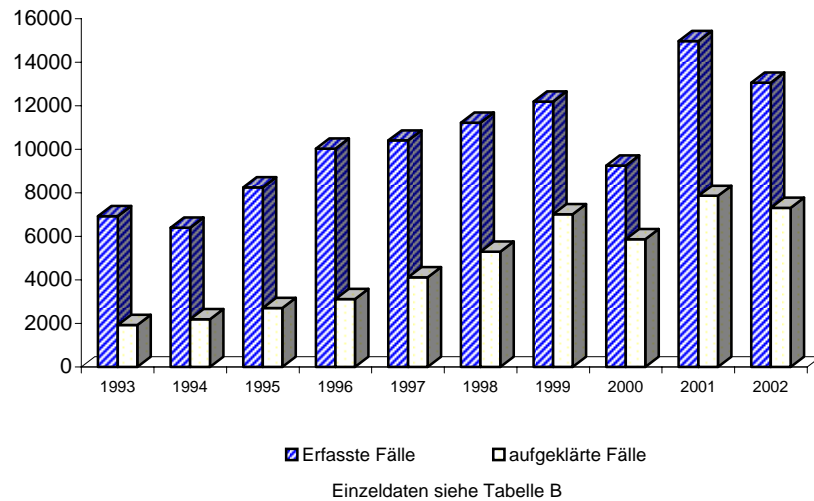

Tatverdächtigensbelastung nach Altersgruppen

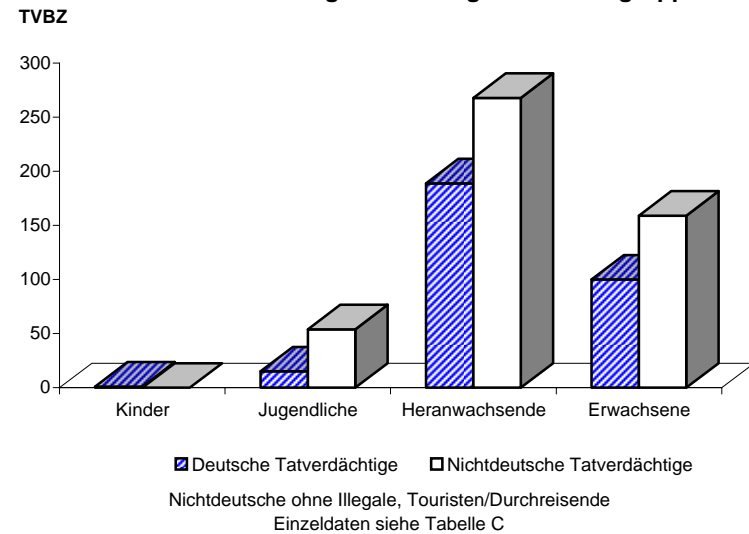

A) Straftaten

Merkmal	Insgesamt		Veränderung zum Vorjahr	
	absolut	%	absolut	%
	1	2	3	4
Erfasste Fälle				
Insgesamt	2.515	100,0	1.700	208,6
darunter:				
- versuchte Fälle	71	2,8	14	24,6
- aufgeklärte Fälle	2.269	90,2	1.573	226,0
- mit Schusswaffe				
- gedroht	0	0,0	0	0,0
- geschossen	0	0,0	0	0,0
Aufgeklärte Fälle				
Insgesamt	2.269	100,0	1.573	226,0
darunter begangen:				
- von allein handelnden Tatverdächtigen	1.216	53,6	690	131,2
- von bereits in Erscheinung getretenen Tatverdächtigen	1.959	86,3	1.428	268,9
- von Konsumenten harter Drogen	13	0,6	9	225,0
- von Tatverdächtigen unter Alkoholeinfluß	3	0,1	2	200,0
- unter Mitführung einer Schusswaffe	0	0,0	-2	-100,0

B) Erfasste Fälle, Versuche und aufgeklärte Fälle nach Kalenderjahren

Jahr	Erfasste Fälle	Anteil an allen Straftaten %	Veränderung zum Vorjahr (von Sp. 1)		Versuche		Aufgeklärte Fälle		Häufigkeitszahl
			absolut	%	absolut	%	absolut	%	
1	2	3	4	5	6	7	8	9	
1993	197	0,0	74	60,2	31	15,7	177	89,8	5,7
1994	113	0,0	-84	-42,6	11	9,7	91	80,5	3,3
1995	160	0,0	47	41,6	10	6,3	127	79,4	4,6
1996	192	0,0	32	20,0	16	8,3	146	76,0	5,5
1997	308	0,1	116	60,4	36	11,7	251	81,5	8,9
1998	239	0,0	-69	-22,4	38	15,9	186	77,8	7,0
1999	461	0,1	222	92,9	44	9,5	391	84,8	13,6
2000	618	0,1	157	34,1	89	14,4	515	83,3	18,2
2001	815	0,1	197	31,9	57	7,0	696	85,4	24,1
2002	2.515	0,4	1.700	208,6	71	2,8	2.269	90,2	74,2

C) Tatverdächtige nach Altersgruppen und Geschlecht

Geschlecht	Insgesamt	Kinder		Jugendl.	Heranw.	Erwachsene
		unter 8 Jahre	im Alter von ... bis unter ... Jahre			21 und mehr Jahre
			8 - 14	14 - 18	18 - 21	
1	2	3	4	5	6	
Alle Staatsangehörigkeiten						
männlich	549	0	3	13	57	476
%	79,6	0,0	0,5	2,4	10,4	86,7
TVBZ	36	x	3	18	100	37
weiblich	141	0	0	9	12	120
%	20,4	0,0	0,0	6,4	8,5	85,1
TVBZ	9	x	0	13	21	9
insgesamt	690	0	3	22	69	596
%	100,0	0,0	0,4	3,2	10,0	86,4
TVBZ	22	x	2	16	61	22
darunter:						
Nicht-deutsche	104	0	1	1	6	96

H) Straftaten nach der Schadenshöhe (Wert des erlangten Gutes)

Schadensgruppe	Zahl der Fälle	
	absolut	%
Schadenssumme	1	2
bis unter 15 EUR	140	5,7
bis unter 50 EUR	279	11,4
bis unter 250 EUR	787	32,2
bis unter 500 EUR	526	21,5
bis unter 2.500 EUR	574	23,5
bis unter 5.000 EUR	40	1,6
bis unter 25.000 EUR	91	3,7
bis unter 50.000 EUR	3	0,1
und mehr	4	0,2
Schadenssumme in EUR	3.029.621	
Veränderung zum Vorjahr	-8.455.672	-73,6
Anteil am Gesamtschaden in %		0,3

A) Straftaten

Merkmal	Insgesamt		Veränderung zum Vorjahr	
	absolut	%	absolut	%
	1	2	3	4
Erfasste Fälle				
Insgesamt	6.563	100,0	-1.640	-20,0
darunter:				
- versuchte Fälle	26	0,4	5	23,8
- aufgeklärte Fälle	1.558	23,7	-448	-22,3
- mit Schusswaffe				
- gedroht	0	0,0	0	0,0
- geschossen	0	0,0	0	0,0
Aufgeklärte Fälle				
Insgesamt	1.558	100,0	-448	-22,3
darunter begangen:				
- von allein handelnden Tatverdächtigen	1.496	96,0	-425	-22,1
- von bereits in Erscheinung getretenen Tatverdächtigen	837	53,7	-303	-26,6
- von Konsumenten harter Drogen	39	2,5	0	0,0
- von Tatverdächtigen unter Alkoholeinfluß	13	0,8	-6	-31,6
- unter Mitführung einer Schusswaffe	4	0,3	-5	-55,6

B) Erfasste Fälle, Versuche und aufgeklärte Fälle nach Kalenderjahren

Jahr	Erfasste Fälle	Anteil an allen Straftaten %	Veränderung zum Vorjahr (von Sp. 1)		Versuche		Aufgeklärte Fälle		Häufigkeitszahl
			absolut	%	absolut	%	absolut	%	
			3	4	5	6	7	8	
1993	*	*	*	*	*	*	*	*	*
1994	*	*	*	*	*	*	*	*	*
1995	*	*	*	*	*	*	*	*	*
1996	*	*	*	*	*	*	*	*	*
1997	*	*	*	*	*	*	*	*	*
1998	*	*	*	*	*	*	*	*	*
1999	*	*	*	*	*	*	*	*	*
2000	4.797	0,9	4.797	0,0	18	0,4	1.158	24,1	141,6
2001	8.203	1,4	3.406	71,0	21	0,3	2.006	24,5	242,5
2002	6.563	1,1	-1.640	-20,0	26	0,4	1.558	23,7	193,7

Schlüsselzahl wurde am 20.06.2000 eingeführt, daher erst ab 2001 vergleichbar

C) Tatverdächtige nach Altersgruppen und Geschlecht

Geschlecht	Insgesamt	Kinder		Jugendl.	Heranw.	Erwachsene
		im Alter				
		unter 8 Jahre	von ... bis unter ... Jahre		18 - 21	21 und mehr Jahre
	1	2	3	4	5	6
Alle Staatsangehörigkeiten						
männlich	1.132	0	0	7	78	1.047
%	81,7	0,0	0,0	0,6	6,9	92,5
TVBZ	75	x	0	10	137	81
weiblich	253	0	0	0	7	246
%	18,3	0,0	0,0	0,0	2,8	97,2
TVBZ	16	x	0	0	12	18
insgesamt	1.385	0	0	7	85	1.293
%	100,0	0,0	0,0	0,5	6,1	93,4
TVBZ	44	x	0	5	75	48
darunter:						
Nicht-deutsche	228	0	0	4	20	204

H) Straftaten nach der Schadenshöhe (Wert des erlangten Gutes)

Schadensgruppe	Zahl der Fälle	
	absolut	%
	1	2
--		
Schadenssumme		
bis unter 15 EUR	1.036	15,8
bis unter 50 EUR	3.647	55,8
bis unter 250 EUR	1.843	28,2
bis unter 500 EUR	3	0,0
bis unter 2.500 EUR	2	0,0
bis unter 5.000 EUR	2	0,0
bis unter 25.000 EUR	4	0,1
bis unter 50.000 EUR	0	0,0
und mehr	0	0,0
Schadenssumme in EUR	305.084	
Veränderung zum Vorjahr	-15.480	-4,8
Anteil am Gesamtschaden in %		0,0

A) Straftaten

Merkmal	Insgesamt		Veränderung zum Vorjahr	
	absolut	%	absolut	%
	1	2	3	4
Erfasste Fälle				
Insgesamt	38	100,0	20	111,1
darunter:				
- versuchte Fälle	3	7,9	0	0,0
- aufgeklärte Fälle	35	92,1	17	94,4
- mit Schusswaffe				
- gedroht	0	0,0	0	0,0
- geschossen	0	0,0	0	0,0
Aufgeklärte Fälle				
Insgesamt	35	100,0	17	94,4
darunter begangen:				
- von allein handelnden Tatverdächtigen	25	71,4	17	212,5
- von bereits in Erscheinung getretenen Tatverdächtigen	32	91,4	17	113,3
- von Konsumenten harter Drogen	0	0,0	0	0,0
- von Tatverdächtigen unter Alkoholeinfluß	0	0,0	0	0,0
- unter Mitführung einer Schusswaffe	0	0,0	0	0,0

B) Erfasste Fälle, Versuche und aufgeklärte Fälle nach Kalenderjahren

Jahr	Erfasste Fälle	Anteil an allen Straftaten %	Veränderung zum Vorjahr (von Sp. 1)		Versuche		Aufgeklärte Fälle		Häufigkeitszahl
			absolut	%	absolut	%	absolut	%	
1	2	3	4	5	6	7	8	9	
1993	12	0,0	3	33,3	2	16,7	12	100,0	0,3
1994	11	0,0	-1	-8,3	0	0,0	11	100,0	0,3
1995	71	0,0	60	545,5	1	1,4	58	81,7	2,0
1996	16	0,0	-55	-77,5	0	0,0	15	93,8	0,5
1997	12	0,0	-4	-25,0	0	0,0	11	91,7	0,3
1998	24	0,0	12	100,0	1	4,2	18	75,0	0,7
1999	48	0,0	24	100,0	4	8,3	42	87,5	1,4
2000	11	0,0	-37	-77,1	0	0,0	11	100,0	0,3
2001	18	0,0	7	63,6	3	16,7	18	100,0	0,5
2002	38	0,0	20	111,1	3	7,9	35	92,1	1,1

C) Tatverdächtige nach Altersgruppen und Geschlecht

Geschlecht	Insgesamt	Kinder		Jugendl.	Heranw.	Erwachsene
		unter 8 Jahre	im Alter von ... bis unter ... Jahre			21 und mehr Jahre
			8 - 14	14 - 18	18 - 21	
1	2	3	4	5	6	
Alle Staatsangehörigkeiten						
männlich	20	0	0	0	0	20
%	87,0	0,0	0,0	0,0	0,0	100,0
TVBZ	1	x	0	0	0	2
weiblich	3	0	0	1	0	2
%	13,0	0,0	0,0	33,3	0,0	66,7
TVBZ	0	x	0	1	0	0
insgesamt	23	0	0	1	0	22
%	100,0	0,0	0,0	4,3	0,0	95,7
TVBZ	1	x	0	1	0	1
darunter:						
Nicht-deutsche	1	0	0	0	0	1

H) Straftaten nach der Schadenshöhe (Wert des erlangten Gutes)

Schadensgruppe	Zahl der Fälle	
	absolut	%
Schadenssumme	1	2
bis unter 15 EUR	18	51,4
15 bis unter 50 EUR	0	0,0
50 bis unter 250 EUR	1	2,9
250 bis unter 500 EUR	1	2,9
500 bis unter 2.500 EUR	0	0,0
2.500 bis unter 5.000 EUR	0	0,0
5.000 bis unter 25.000 EUR	2	5,7
25.000 bis unter 50.000 EUR	5	14,3
50.000 und mehr	8	22,9
Schadenssumme in EUR	6.676.280	
Veränderung zum Vorjahr	6.280.186	1585,5
Anteil am Gesamtschaden in %		0,6

A) Straftaten

Merkmal	Insgesamt		Veränderung zum Vorjahr	
	absolut	%	absolut	%
	1	2	3	4
Erfasste Fälle				
Insgesamt	112	100,0	-177	-61,2
darunter:				
- versuchte Fälle	4	3,6	-4	-50,0
- aufgeklärte Fälle	106	94,6	-177	-62,5
- mit Schusswaffe				
- gedroht	0	0,0	0	0,0
- geschossen	0	0,0	0	0,0
Aufgeklärte Fälle				
Insgesamt	106	100,0	-177	-62,5
darunter begangen:				
- von allein handelnden Tatverdächtigen	67	63,2	-17	-20,2
- von bereits in Erscheinung getretenen Tatverdächtigen	89	84,0	-139	-61,0
- von Konsumenten harter Drogen	0	0,0	0	0,0
- von Tatverdächtigen unter Alkoholeinfluß	3	2,8	3	0,0
- unter Mitführung einer Schusswaffe	1	0,9	1	0,0

B) Erfasste Fälle, Versuche und aufgeklärte Fälle nach Kalenderjahren

Jahr	Erfasste Fälle	Anteil an allen Straftaten %	Veränderung zum Vorjahr (von Sp. 1)		Versuche		Aufgeklärte Fälle		Häufigkeitszahl
			absolut	%	absolut	%	absolut	%	
1	2	3	4	5	6	7	8	9	
1993	773	0,1	710	1.127,0	1	0,1	766	99,1	22,3
1994	91	0,0	-682	-88,2	8	8,8	80	87,9	2,6
1995	556	0,1	465	511,0	32	5,8	471	84,7	16,0
1996	380	0,1	-176	-31,7	7	1,8	270	71,1	10,9
1997	838	0,1	458	120,5	9	1,1	859	102,5	24,2
1998	644	0,1	-194	-23,2	7	1,1	649	100,8	18,8
1999	848	0,1	204	31,7	7	0,8	908	107,1	24,9
2000	258	0,0	-590	-69,6	1	0,4	263	101,9	7,6
2001	289	0,1	31	12,0	8	2,8	283	97,9	8,5
2002	112	0,0	-177	-61,2	4	3,6	106	94,6	3,3

C) Tatverdächtige nach Altersgruppen und Geschlecht

Geschlecht	Insgesamt	Kinder		Jugendl.	Heranw.	Erwachsene
		unter 8 Jahre	im Alter von ... bis unter ... Jahre			21 und mehr Jahre
			8 - 14	14 - 18	18 - 21	
1	2	3	4	5	6	
Alle Staatsangehörigkeiten						
männlich	103	0	0	0	1	102
%	91,2	0,0	0,0	0,0	1,0	99,0
TVBZ	7	x	0	0	2	8
weiblich	10	0	0	0	0	10
%	8,8	0,0	0,0	0,0	0,0	100,0
TVBZ	1	x	0	0	0	1
insgesamt	113	0	0	0	1	112
%	100,0	0,0	0,0	0,0	0,9	99,1
TVBZ	4	x	0	0	1	4
darunter:						
Nicht-deutsche	10	0	0	0	0	10

H) Straftaten nach der Schadenshöhe (Wert des erlangten Gutes)

Schadensgruppe	Zahl der Fälle	
	absolut	%
Schadenssumme	1	2
15 bis unter 50 EUR	9	8,7
50 bis unter 250 EUR	0	0,0
250 bis unter 500 EUR	5	4,9
500 bis unter 2.500 EUR	3	2,9
2.500 bis unter 5.000 EUR	23	22,3
5.000 bis unter 25.000 EUR	9	8,7
25.000 bis unter 50.000 EUR	26	25,2
50.000 und mehr	10	9,7
	18	17,5
Schadenssumme in EUR	3.649.675	
Veränderung zum Vorjahr	-13.014.274	
Anteil am Gesamtschaden in %	-78,1	

A) Straftaten

Merkmal	Insgesamt		Veränderung zum Vorjahr	
	absolut	%	absolut	%
	1	2	3	4
Erfasste Fälle				
Insgesamt	5	100,0	-2	-28,6
darunter:				
- versuchte Fälle	0	0,0	0	0,0
- aufgeklärte Fälle	5	100,0	-2	-28,6
- mit Schußwaffe				
- gedroht	0	0,0	0	0,0
- geschossen	0	0,0	0	0,0
Aufgeklärte Fälle				
Insgesamt	5	100,0	-2	-28,6
darunter begangen:				
- von allein handelnden Tatverdächtigen	5	100,0	2	66,7
- von bereits in Erscheinung getretenen Tatverdächtigen	3	60,0	-2	-40,0
- von Konsumenten harter Drogen	0	0,0	0	0,0
- von Tatverdächtigen unter Alkoholeinfluß	1	20,0	1	0,0
- unter Mitführung einer Schußwaffe	0	0,0	0	0,0

B) Erfasste Fälle, Versuche und aufgeklärte Fälle nach Kalenderjahren

Jahr	Erfasste Fälle	Anteil an allen Straftaten %	Veränderung zum Vorjahr (von Sp. 1)		Versuche		Aufgeklärte Fälle		Häufigkeitszahl
			absolut	%	absolut	%	absolut	%	
			3	4	5	6	7	8	
1993	9	0,0	-5	-35,7	0	0,0	3	33,3	0,3
1994	1	0,0	-8	-88,9	0	0,0	1	100,0	0,0
1995	2	0,0	1	100,0	0	0,0	2	100,0	0,1
1996	0	0,0	-2	-100,0	0	0,0	0	0,0	0,0
1997	5	0,0	5	0,0	0	0,0	5	100,0	0,1
1998	4	0,0	-1	-20,0	0	0,0	4	100,0	0,1
1999	2	0,0	-2	-50,0	0	0,0	2	100,0	0,1
2000	6	0,0	4	200,0	0	0,0	6	100,0	0,2
2001	7	0,0	1	16,7	0	0,0	7	100,0	0,2
2002	5	0,0	-2	-28,6	0	0,0	5	100,0	0,1

C) Tatverdächtige nach Altersgruppen und Geschlecht

Geschlecht	Insgesamt	Kinder		Jugendl.	Heranw.	Erwachsene
		unter 8 Jahre	im Alter von ... bis unter ... Jahre			21 und mehr Jahre
			8 - 14	14 - 18	18 - 21	
1	2	3	4	5	6	
Alle Staatsangehörigkeiten						
männlich	5	0	0	0	1	4
%	83,3	0,0	0,0	0,0	20,0	80,0
TVBZ	0	x	0	0	2	0
weiblich	1	0	0	0	0	1
%	16,7	0,0	0,0	0,0	0,0	100,0
TVBZ	0	x	0	0	0	0
insgesamt	6	0	0	0	1	5
%	100,0	0,0	0,0	0,0	16,7	83,3
TVBZ	0	x	0	0	1	0
darunter: Nicht-deutsche	1	0	0	0	0	1

**Erfasste und aufgeklärte Straftaten
- nach Kalenderjahren -**

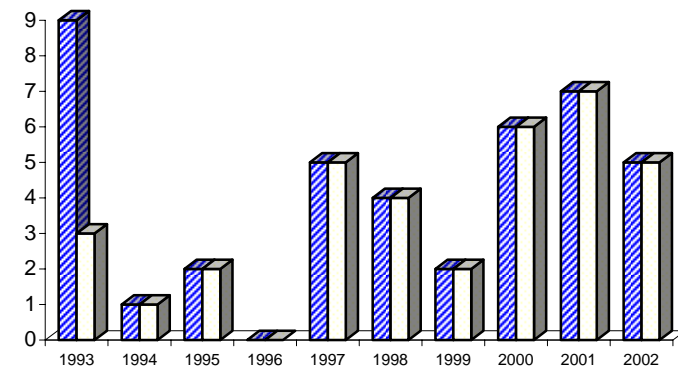

■ Erfasste Fälle □ aufgeklärte Fälle

Einzeldaten siehe Tabelle B

A) Straftaten

Merkmal	Insgesamt		Veränderung zum Vorjahr	
	absolut	%	absolut	%
	1	2	3	4
Erfasste Fälle				
Insgesamt	97	100,0	-168	-63,4
darunter:				
- versuchte Fälle	4	4,1	-3	-42,9
- aufgeklärte Fälle	94	96,9	-166	-63,8
- mit Schusswaffe				
- gedroht	0	0,0	0	0,0
- geschossen	0	0,0	0	0,0
Aufgeklärte Fälle				
Insgesamt	94	100,0	-166	-63,8
darunter begangen:				
- von allein handelnden Tatverdächtigen	57	60,6	-15	-20,8
- von bereits in Erscheinung getretenen Tatverdächtigen	80	85,1	-127	-61,4
- von Konsumenten harter Drogen	0	0,0	0	0,0
- von Tatverdächtigen unter Alkoholeinfluß	2	2,1	2	0,0
- unter Mitführung einer Schusswaffe	1	1,1	1	0,0

B) Erfasste Fälle, Versuche und aufgeklärte Fälle nach Kalenderjahren

Jahr	Erfasste Fälle	Anteil an allen Straftaten %	Veränderung zum Vorjahr (von Sp. 1)		Versuche		Aufgeklärte Fälle		Häufigkeitszahl
			absolut	%	absolut	%	absolut	%	
1	2	3	4	5	6	7	8	9	
1993	*	*	*	*	*	*	*	*	*
1994	84	0,0	84	0,0	7	8,3	76	90,5	2,4
1995	541	0,1	457	544,0	31	5,7	456	84,3	15,6
1996	372	0,1	-169	-31,2	7	1,9	262	70,4	10,7
1997	821	0,1	449	120,7	9	1,1	845	102,9	23,7
1998	635	0,1	-186	-22,7	6	0,9	642	101,1	18,5
1999	835	0,1	200	31,5	7	0,8	896	107,3	24,6
2000	194	0,0	-641	-76,8	1	0,5	204	105,2	5,7
2001	265	0,0	71	36,6	7	2,6	260	98,1	7,8
2002	97	0,0	-168	-63,4	4	4,1	94	96,9	2,9

C) Tatverdächtige nach Altersgruppen und Geschlecht

Geschlecht	Insgesamt	Kinder		Jugendl.	Heranw.	Erwachsene
		unter 8 Jahre	im Alter von ... bis unter ... Jahre			21 und mehr Jahre
			8 - 14	14 - 18	18 - 21	
1	2	3	4	5	6	
Alle Staatsangehörigkeiten						
männlich	89	0	0	0	0	89
%	90,8	0,0	0,0	0,0	0,0	100,0
TVBZ	6	x	0	0	0	7
weiblich	9	0	0	0	0	9
%	9,2	0,0	0,0	0,0	0,0	100,0
TVBZ	1	x	0	0	0	1
insgesamt	98	0	0	0	0	98
%	100,0	0,0	0,0	0,0	0,0	100,0
TVBZ	3	x	0	0	0	4
darunter:						
Nicht-deutsche	7	0	0	0	0	7

H) Straftaten nach der Schadenshöhe (Wert des erlangten Gutes)

Schadensgruppe	Zahl der Fälle	
	absolut	%
	1	2
--		
Schadenssumme		
15 bis unter 50 EUR	7	7,5
50 bis unter 250 EUR	0	0,0
250 bis unter 500 EUR	5	5,4
500 bis unter 2.500 EUR	3	3,2
2.500 bis unter 5.000 EUR	18	19,4
5.000 bis unter 25.000 EUR	9	9,7
25.000 bis unter 50.000 EUR	24	25,8
50.000 und mehr	9	9,7
	18	19,4
Schadenssumme in EUR	3.574.408	
Veränderung zum Vorjahr	-12.829.182	-78,2
Anteil am Gesamtschaden in %		0,3

A) Straftaten

Merkmal	Insgesamt		Veränderung zum Vorjahr	
	absolut	%	absolut	%
	1	2	3	4
Erfasste Fälle				
Insgesamt	2	100,0	-4	-66,7
darunter:				
- versuchte Fälle	0	0,0	0	0,0
- aufgeklärte Fälle	2	100,0	-4	-66,7
- mit Schusswaffe				
- gedroht	0	0,0	0	0,0
- geschossen	0	0,0	0	0,0
Aufgeklärte Fälle				
Insgesamt	2	100,0	-4	-66,7
darunter begangen:				
- von allein handelnden Tatverdächtigen	2	100,0	1	100,0
- von bereits in Erscheinung getretenen Tatverdächtigen	1	50,0	-5	-83,3
- von Konsumenten harter Drogen	0	0,0	0	0,0
- von Tatverdächtigen unter Alkoholeinfluß	0	0,0	0	0,0
- unter Mitführung einer Schusswaffe	0	0,0	0	0,0

B) Erfasste Fälle, Versuche und aufgeklärte Fälle nach Kalenderjahren

Jahr	Erfasste Fälle	Anteil an allen Straftaten %	Veränderung zum Vorjahr (von Sp. 1)		Versuche		Aufgeklärte Fälle		Häufigkeitszahl
			absolut	%	absolut	%	absolut	%	
1	2	3	4	5	6	7	8	9	
1993	*	*	*	*	*	*	*	*	*
1994	0	0,0	0	0,0	0	0,0	0	0,0	0,0
1995	0	0,0	0	0,0	0	0,0	0	0,0	0,0
1996	0	0,0	0	0,0	0	0,0	0	0,0	0,0
1997	1	0,0	1	0,0	0	0,0	0	0,0	0,0
1998	0	0,0	-1	-100,0	0	0,0	0	0,0	0,0
1999	2	0,0	2	0,0	0	0,0	2	100,0	0,1
2000	52	0,0	50	2.500,0	0	0,0	48	92,3	1,5
2001	6	0,0	-46	-88,5	0	0,0	6	100,0	0,2
2002	2	0,0	-4	-66,7	0	0,0	2	100,0	0,1

C) Tatverdächtige nach Altersgruppen und Geschlecht

Geschlecht	Insgesamt	Kinder		Jugendl.	Heranw.	Erwachsene
		unter 8 Jahre	im Alter von ... bis unter ... Jahre			21 und mehr Jahre
			8 - 14	14 - 18	18 - 21	
1	2	3	4	5	6	
Alle Staatsangehörigkeiten						
männlich	2	0	0	0	0	2
%	100,0	0,0	0,0	0,0	0,0	100,0
TVBZ	0	x	0	0	0	0
weiblich	0	0	0	0	0	0
%	0,0	0,0	0,0	0,0	0,0	0,0
TVBZ	0	x	0	0	0	0
insgesamt	2	0	0	0	0	2
%	100,0	0,0	0,0	0,0	0,0	100,0
TVBZ	0	x	0	0	0	0
darunter:						
Nicht-deutsche	1	0	0	0	0	1

H) Straftaten nach der Schadenshöhe (Wert des erlangten Gutes)

Schadensgruppe	Zahl der Fälle	
	absolut	%
Schadenssumme	1	2
bis unter 15 EUR	0	0,0
15 bis unter 50 EUR	0	0,0
50 bis unter 250 EUR	0	0,0
250 bis unter 500 EUR	0	0,0
500 bis unter 2.500 EUR	1	50,0
2.500 bis unter 5.000 EUR	0	0,0
5.000 bis unter 25.000 EUR	0	0,0
25.000 bis unter 50.000 EUR	1	50,0
50.000 und mehr	0	0,0
Schadenssumme in EUR	46.413	
Veränderung zum Vorjahr	-112.449	-70,8
Anteil am Gesamtschaden in %		0,0

A) Straftaten

Merkmal	Insgesamt		Veränderung zum Vorjahr	
	absolut	%	absolut	%
	1	2	3	4
Erfasste Fälle				
Insgesamt	3	100,0	-3	-50,0
darunter:				
- versuchte Fälle	0	0,0	0	0,0
- aufgeklärte Fälle	4	133,3	-3	-42,9
- mit Schusswaffe				
- gedroht	0	0,0	0	0,0
- geschossen	0	0,0	0	0,0
Aufgeklärte Fälle				
Insgesamt	4	100,0	-3	-42,9
darunter begangen:				
- von allein handelnden Tatverdächtigen	3	75,0	-2	-40,0
- von bereits in Erscheinung getretenen Tatverdächtigen	4	100,0	-3	-42,9
- von Konsumenten harter Drogen	0	0,0	0	0,0
- von Tatverdächtigen unter Alkoholeinfluß	0	0,0	0	0,0
- unter Mitführung einer Schusswaffe	0	0,0	0	0,0

B) Erfasste Fälle, Versuche und aufgeklärte Fälle nach Kalenderjahren

Jahr	Erfasste Fälle	Anteil an allen Straftaten %	Veränderung zum Vorjahr (von Sp. 1)		Versuche		Aufgeklärte Fälle		Häufigkeitszahl
			absolut	%	absolut	%	absolut	%	
1	2	3	4	5	6	7	8	9	
1993	*	*	*	*	*	*	*	*	*
1994	2	0,0	2	0,0	0	0,0	1	50,0	0,1
1995	6	0,0	4	200,0	1	16,7	7	116,7	0,2
1996	3	0,0	-3	-50,0	0	0,0	3	100,0	0,1
1997	7	0,0	4	133,3	0	0,0	6	85,7	0,2
1998	2	0,0	-5	-71,4	1	50,0	1	50,0	0,1
1999	7	0,0	5	250,0	0	0,0	7	100,0	0,2
2000	5	0,0	-2	-28,6	0	0,0	5	100,0	0,1
2001	6	0,0	1	20,0	0	0,0	7	116,7	0,2
2002	3	0,0	-3	-50,0	0	0,0	4	133,3	0,1

C) Tatverdächtige nach Altersgruppen und Geschlecht

Geschlecht	Insgesamt	Kinder		Jugendl.	Heranw.	Erwachsene
		unter 8 Jahre	im Alter von ... bis unter ... Jahre			21 und mehr Jahre
			8 - 14	14 - 18	18 - 21	
1	2	3	4	5	6	
Alle Staatsangehörigkeiten						
männlich	5	0	0	0	0	5
%	100,0	0,0	0,0	0,0	0,0	100,0
TVBZ	0	x	0	0	0	0
weiblich	0	0	0	0	0	0
%	0,0	0,0	0,0	0,0	0,0	0,0
TVBZ	0	x	0	0	0	0
insgesamt	5	0	0	0	0	5
%	100,0	0,0	0,0	0,0	0,0	100,0
TVBZ	0	x	0	0	0	0
darunter:						
Nicht-deutsche	1	0	0	0	0	1

H) Straftaten nach der Schadenshöhe (Wert des erlangten Gutes)

Schadensgruppe	Zahl der Fälle	
	absolut	%
	1	2
--		
Schadenssumme		
bis unter 15 EUR	1	33,3
15 bis unter 50 EUR	0	0,0
50 bis unter 250 EUR	0	0,0
250 bis unter 500 EUR	0	0,0
500 bis unter 2.500 EUR	0	0,0
2.500 bis unter 5.000 EUR	0	0,0
5.000 bis unter 25.000 EUR	2	66,7
25.000 bis unter 50.000 EUR	0	0,0
50.000 und mehr	0	0,0
Schadenssumme in EUR	25.565	
Veränderung zum Vorjahr	-74.014	-74,3
Anteil am Gesamtschaden in %		0,0

A) Straftaten

Merkmal	Insgesamt		Veränderung zum Vorjahr	
	absolut	%	absolut	%
	1	2	3	4
Erfasste Fälle				
Insgesamt	4	100,0	0	0,0
darunter:				
- versuchte Fälle	0	0,0	0	0,0
- aufgeklärte Fälle	0	0,0	-2	-100,0
- mit Schusswaffe				
- gedroht	0	0,0	0	0,0
- geschossen	0	0,0	0	0,0
Aufgeklärte Fälle				
Insgesamt	0	0,0	-2	-100,0
darunter begangen:				
- von allein handelnden Tatverdächtigen	0	0,0	-2	-100,0
- von bereits in Erscheinung getretenen Tatverdächtigen	0	0,0	-2	-100,0
- von Konsumenten harter Drogen	0	0,0	0	0,0
- von Tatverdächtigen unter Alkoholeinfluß	0	0,0	0	0,0
- unter Mitführung einer Schusswaffe	0	0,0	0	0,0

B) Erfasste Fälle, Versuche und aufgeklärte Fälle nach Kalenderjahren

Jahr	Erfasste Fälle	Anteil an allen Straftaten %	Veränderung zum Vorjahr (von Sp. 1)		Versuche		Aufgeklärte Fälle		Häufigkeitszahl
			absolut	%	absolut	%	absolut	%	
1	2	3	4	5	6	7	8	9	
1993	*	*	*	*	*	*	*	*	*
1994	4	0,0	4	0,0	1	25,0	2	50,0	0,1
1995	5	0,0	1	25,0	0	0,0	4	80,0	0,1
1996	2	0,0	-3	-60,0	0	0,0	2	100,0	0,1
1997	3	0,0	1	50,0	0	0,0	2	66,7	0,1
1998	2	0,0	-1	-33,3	0	0,0	2	100,0	0,1
1999	1	0,0	-1	-50,0	0	0,0	0	0,0	0,0
2000	0	0,0	-1	-100,0	0	0,0	0	0,0	0,0
2001	4	0,0	4	0,0	0	0,0	2	50,0	0,1
2002	4	0,0	0	0,0	0	0,0	0	0,0	0,1

C) Tatverdächtige nach Altersgruppen und Geschlecht

Geschlecht	Insgesamt	Kinder		Jugendl.	Heranw.	Erwachsene
		unter 8 Jahre	im Alter von ... bis unter ... Jahre			21 und mehr Jahre
			8 - 14	14 - 18	18 - 21	
1	2	3	4	5	6	
Alle Staatsangehörigkeiten						
männlich	0	0	0	0	0	0
%	0,0	0,0	0,0	0,0	0,0	0,0
TVBZ	0	x	0	0	0	0
weiblich	0	0	0	0	0	0
%	0,0	0,0	0,0	0,0	0,0	0,0
TVBZ	0	x	0	0	0	0
insgesamt	0	0	0	0	0	0
%	0,0	0,0	0,0	0,0	0,0	0,0
TVBZ	0	x	0	0	0	0
darunter:						
Nicht-deutsche	0	0	0	0	0	0

H) Straftaten nach der Schadenshöhe (Wert des erlangten Gutes)

Schadensgruppe	Zahl der Fälle	
	absolut	%
	1	2
15 bis unter 50 EUR	1	25,0
50 bis unter 250 EUR	0	0,0
250 bis unter 500 EUR	0	0,0
500 bis unter 2.500 EUR	3	75,0
2.500 bis unter 5.000 EUR	0	0,0
5.000 bis unter 25.000 EUR	0	0,0
25.000 bis unter 50.000 EUR	0	0,0
50.000 und mehr	0	0,0
Schadenssumme in EUR	2.351	
Veränderung zum Vorjahr	434	22,6
Anteil am Gesamtschaden in %		0,0

A) Straftaten

Merkmal	Insgesamt		Veränderung zum Vorjahr	
	absolut	%	absolut	%
	1	2	3	4
Erfasste Fälle				
Insgesamt	1	100,0	0	0,0
darunter:				
- versuchte Fälle	0	0,0	-1	-100,0
- aufgeklärte Fälle	1	100,0	0	0,0
- mit Schusswaffe				
- gedroht	0	0,0	0	0,0
- geschossen	0	0,0	0	0,0
Aufgeklärte Fälle				
Insgesamt	1	100,0	0	0,0
darunter begangen:				
- von allein handelnden Tatverdächtigen	0	0,0	-1	-100,0
- von bereits in Erscheinung getretenen Tatverdächtigen	1	100,0	0	0,0
- von Konsumenten harter Drogen	0	0,0	0	0,0
- von Tatverdächtigen unter Alkoholeinfluß	0	0,0	0	0,0
- unter Mitführung einer Schusswaffe	0	0,0	0	0,0

B) Erfasste Fälle, Versuche und aufgeklärte Fälle nach Kalenderjahren

Jahr	Erfasste Fälle	Anteil an allen Straftaten %	Veränderung zum Vorjahr (von Sp. 1)		Versuche		Aufgeklärte Fälle		Häufigkeitszahl
			absolut	%	absolut	%	absolut	%	
1	2	3	4	5	6	7	8	9	
1993	0	0,0	0	0,0	0	0,0	0	0,0	0,0
1994	0	0,0	0	0,0	0	0,0	0	0,0	0,0
1995	2	0,0	2	0,0	0	0,0	2	100,0	0,1
1996	3	0,0	1	50,0	0	0,0	3	100,0	0,1
1997	1	0,0	-2	-66,7	0	0,0	1	100,0	0,0
1998	1	0,0	0	0,0	0	0,0	0	0,0	0,0
1999	1	0,0	0	0,0	0	0,0	1	100,0	0,0
2000	1	0,0	0	0,0	0	0,0	0	0,0	0,0
2001	1	0,0	0	0,0	1	100,0	1	100,0	0,0
2002	1	0,0	0	0,0	0	0,0	1	100,0	0,0

C) Tatverdächtige nach Altersgruppen und Geschlecht

Geschlecht	Insgesamt	Kinder		Jugendl.	Heranw.	Erwachsene
		unter 8 Jahre	im Alter von ... bis unter ... Jahre			21 und mehr Jahre
			8 - 14	14 - 18	18 - 21	
1	2	3	4	5	6	
Alle Staatsangehörigkeiten						
männlich	2	0	0	0	0	2
%	100,0	0,0	0,0	0,0	0,0	100,0
TVBZ	0	x	0	0	0	0
weiblich	0	0	0	0	0	0
%	0,0	0,0	0,0	0,0	0,0	0,0
TVBZ	0	x	0	0	0	0
insgesamt	2	0	0	0	0	2
%	100,0	0,0	0,0	0,0	0,0	100,0
TVBZ	0	x	0	0	0	0
darunter:						
Nicht-deutsche	0	0	0	0	0	0

H) Straftaten nach der Schadenshöhe (Wert des erlangten Gutes)

Schadensgruppe	Zahl der Fälle	
	absolut	%
	1	2
--		
Schadenssumme		
bis unter 15 EUR	0	0,0
15 bis unter 50 EUR	0	0,0
50 bis unter 250 EUR	0	0,0
250 bis unter 500 EUR	0	0,0
500 bis unter 2.500 EUR	1	100,0
2.500 bis unter 5.000 EUR	0	0,0
5.000 bis unter 25.000 EUR	0	0,0
25.000 bis unter 50.000 EUR	0	0,0
50.000 und mehr	0	0,0
Schadenssumme in EUR	938	
Veränderung zum Vorjahr	938	0,0
Anteil am Gesamtschaden in %		0,0

A) Straftaten

Merkmal	Insgesamt		Veränderung zum Vorjahr	
	absolut	%	absolut	%
	1	2	3	4
Erfasste Fälle				
Insgesamt	373	100,0	15	4,2
darunter:				
- versuchte Fälle	49	13,1	-88	-64,2
- aufgeklärte Fälle	332	89,0	-2	-0,6
- mit Schußwaffe				
- gedroht	0	0,0	0	0,0
- geschossen	0	0,0	0	0,0
Aufgeklärte Fälle				
Insgesamt	332	100,0	-2	-0,6
darunter begangen:				
- von allein handelnden Tatverdächtigen	180	54,2	27	17,6
- von bereits in Erscheinung getretenen Tatverdächtigen	254	76,5	17	7,2
- von Konsumenten harter Drogen	2	0,6	0	0,0
- von Tatverdächtigen unter Alkoholeinfluß	0	0,0	0	0,0
- unter Mitführung einer Schußwaffe	1	0,3	1	0,0

B) Erfasste Fälle, Versuche und aufgeklärte Fälle nach Kalenderjahren

Jahr	Erfasste Fälle	Anteil an allen Straftaten %	Veränderung zum Vorjahr (von Sp. 1)		Versuche		Aufgeklärte Fälle		Häufigkeitszahl
			absolut	%	absolut	%	absolut	%	
1	2	3	4	5	6	7	8	9	
1993	208	0,0	-7	-3,3	12	5,8	192	92,3	6,0
1994	242	0,0	34	16,3	18	7,4	227	93,8	7,0
1995	213	0,0	-29	-12,0	18	8,5	198	93,0	6,1
1996	171	0,0	-42	-19,7	18	10,5	152	88,9	4,9
1997	180	0,0	9	5,3	15	8,3	166	92,2	5,2
1998	196	0,0	16	8,9	21	10,7	166	84,7	5,7
1999	202	0,0	6	3,1	16	7,9	185	91,6	5,9
2000	215	0,0	13	6,4	13	6,0	189	87,9	6,3
2001	358	0,1	143	66,5	137	38,3	334	93,3	10,6
2002	373	0,1	15	4,2	49	13,1	332	89,0	11,0

D) Sonstige Angaben zum Tatverdächtigen

Merkmal		Insgesamt		Veränderung zum Vorjahr	
		absolut	%	absolut	%
		1	2	3	4
Tatverdächtige	männl.	213	72,2	-76	-26,3
	weibl.	82	27,8	-57	-41,0
	insges.	295	100,0	-133	-31,1
darunter:					
- alleinhandelnde Tatverdächtige	männl.	117	54,9	9	8,3
	weibl.	42	51,2	8	23,5
	insges.	159	53,9	17	12,0
- als Tatverdächtige bereits in Erscheinung getretene Personen	männl.	147	69,0	-41	-21,8
	weibl.	36	43,9	-6	-14,3
	insges.	183	62,0	-47	-20,4
- Konsumenten harter Drogen	männl.	2	0,9	0	0,0
	weibl.	0	0,0	0	0,0
	insges.	2	0,7	0	0,0
- unter Alkohol- einfluß	männl.	0	0,0	0	0,0
	weibl.	0	0,0	0	0,0
	insges.	0	0,0	0	0,0
- Schußwaffe mitgeführt	männl.	1	0,5	1	0,0
	weibl.	0	0,0	0	0,0
	insges.	1	0,3	1	0,0

E) Nichtdeutsche Tatverdächtige nach dem Grund des Aufenthaltes

Grund des Aufenthaltes	Insgesamt		Veränderung zum Vorjahr	
	absolut	%	absolut	%
	1	2	3	4
Insgesamt	73	100,0	-121	-62,4
davon:				
- Illegal aufhältlich	3	4,1	3	0,0
- Legal aufhältlich	70	95,9	-124	-63,9
davon:				
- Tourist / Durchreisender	2	2,9	0	0,0
- Student / Schüler	0	0,0	0	0,0
- Arbeitnehmer	4	5,7	-1	-20,0
- Gewerbetreibender	5	7,1	0	0,0
- Asylbewerber	1	1,4	1	0,0
- Sonstige	58	82,9	-124	-68,1

C) Tatverdächtige nach Altersgruppen, Geschlecht und Staatsangehörigkeit (Tatverdächtigenbelastung)

Geschlecht	Insgesamt	Kinder			Jugendliche	Heranwachs.	Erwachsene						Geschlecht	
		unter 8 Jahre	im Alter von ... bis unter ... Jahre			8 bis unter 21 Jahre	im Alter von ... bis unter ... Jahre				60 und mehr Jahre	21 und mehr Jahre		
			8 - 14	14 - 18	18 - 21		21 - 25	25 - 30	30 - 40	40 - 50				50 - 60
1	2	3	4	5	6	7	8	9	10	11	12	13		
Alle Staatsangehörigkeiten													100,0 %	
männlich	213	0	0	0	7	9	27	72	49	41	8	206	männlich	
%	72,2	0,0	0,0	0,0	3,3	3,3	4,2	12,7	33,8	23,0	3,8	96,7	%	
TVBZ	14	x	0	0	12	3	10	24	23	19	3	16	TVBZ	
weiblich	82	0	0	1	3	4	12	16	22	13	4	78	weiblich	
%	27,8	0,0	0,0	1,2	3,7	4,9	14,6	19,5	26,8	15,9	4,9	95,1	%	
TVBZ	5	x	0	1	5	2	13	14	8	5	1	6	TVBZ	
insgesamt	295	0	0	1	10	11	21	43	94	62	12	284	insgesamt	
%	100,0	0,0	0,0	0,3	3,4	3,7	7,1	14,6	31,9	21,0	17,6	4,1	96,3	%
TVBZ	9	x	0	1	9	3	12	19	16	12	2	11	TVBZ	
Deutsche													75,3%	
männlich	168	0	0	0	7	6	15	59	38	35	8	161	männlich	
%	75,7	0,0	0,0	0,0	4,2	4,2	3,6	8,9	35,1	22,6	4,8	95,8	%	
TVBZ	13	x	0	0	14	4	8	17	24	17	3	15	TVBZ	
weiblich	54	0	0	1	3	4	7	7	14	10	4	50	weiblich	
%	24,3	0,0	0,0	1,9	5,6	7,4	13,0	13,0	25,9	18,5	7,4	92,6	%	
TVBZ	4	x	0	2	6	2	9	8	6	5	1	4	TVBZ	
insgesamt	222	0	0	1	10	11	13	22	73	48	43	211	insgesamt	
%	100,0	0,0	0,0	0,5	4,5	5,0	5,9	9,9	32,9	21,6	19,4	95,0	%	
TVBZ	8	x	0	1	10	3	9	13	15	11	2	9	TVBZ	
Nichtdeutsche													24,7 %	
männlich	45	0	0	0	0	3	12	13	11	6	0	45	männlich	
%	61,6	0,0	0,0	0,0	0,0	6,7	26,7	28,9	24,4	13,3	0,0	100,0	%	
TVBZ	21	x	0	0	0	19	44	22	29	24	0	24	TVBZ	
weiblich	28	0	0	0	0	5	9	8	3	3	0	28	weiblich	
%	38,4	0,0	0,0	0,0	0,0	17,9	32,1	28,6	10,7	10,7	0,0	100,0	%	
TVBZ	15	x	0	0	0	31	35	17	10	13	0	17	TVBZ	
insgesamt	73	0	0	0	0	8	21	21	14	9	0	73	insgesamt	
%	100,0	0,0	0,0	0,0	0,0	11,0	28,8	28,8	19,2	12,3	0,0	100,0	%	
TVBZ	18	x	0	0	0	25	40	20	21	19	0	21	TVBZ	
darunter: Nichtdeutsche (ohne Illegale, Touristen - Durchreisende)													23,1 %	
männlich	42	0	0	0	0	2	11	12	11	6	0	42	männlich	
%	61,8	0,0	0,0	0,0	0,0	4,8	26,2	28,6	26,2	14,3	0,0	100,0	%	
TVBZ	19	x	0	0	0	13	41	21	29	24	0	23	TVBZ	
weiblich	26	0	0	0	0	5	8	8	2	3	0	26	weiblich	
%	38,2	0,0	0,0	0,0	0,0	19,2	30,8	30,8	7,7	11,5	0,0	100,0	%	
TVBZ	14	x	0	0	0	31	31	17	7	13	0	16	TVBZ	
insgesamt	68	0	0	0	0	7	19	20	13	9	0	68	insgesamt	
%	100,0	0,0	0,0	0,0	0,0	10,3	27,9	29,4	19,1	13,2	0,0	100,0	%	
TVBZ	17	x	0	0	0	22	36	19	19	19	0	20	TVBZ	

H) Straftaten nach der Schadenshöhe (Wert des erlangten Gutes)

Schadensgruppe -- Schadenssumme	Zahl der Fälle	
	absolut 1	% 2
bis unter 15 EUR	28	16,5
bis unter 50 EUR	0	0,0
bis unter 250 EUR	15	8,8
bis unter 500 EUR	7	4,1
bis unter 2.500 EUR	33	19,4
bis unter 5.000 EUR	10	5,9
bis unter 25.000 EUR	42	24,7
bis unter 50.000 EUR	11	6,5
und mehr	24	14,1

Schadenssumme in EUR	56.774.360	
Veränderung zum Vorjahr	46.925.262	476,4
Anteil am Gesamtschaden in %		5,1

**Deutsche und Nichtdeutsche
Tatverdächtige nach Altersgruppen (%)**

Die Proportionen der Säulen entsprechen den unterschiedlichen Summen jeder Wertserie

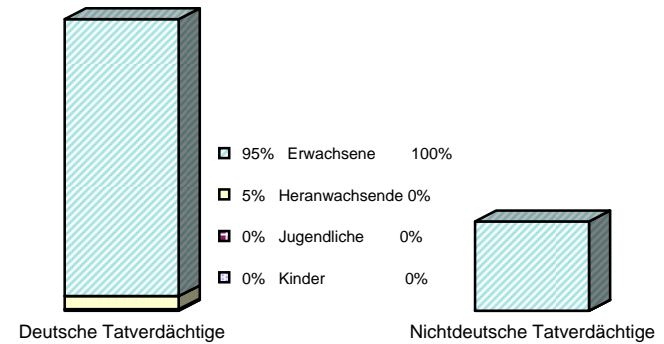

Nichtdeutsche ohne Illegale, Touristen/Durchreisende
Einzeldaten siehe Tabelle C

**Erfasste und aufgeklärte Straftaten
- nach Kalenderjahren -**

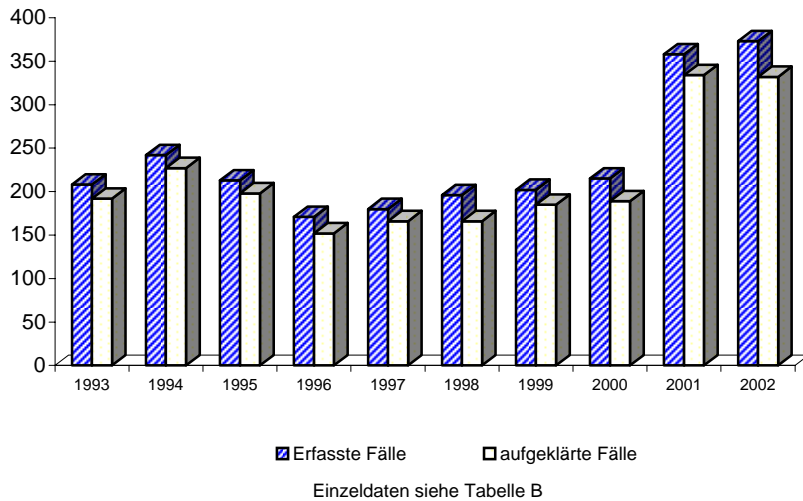

Tatverdächtigensbelastung nach Altersgruppen

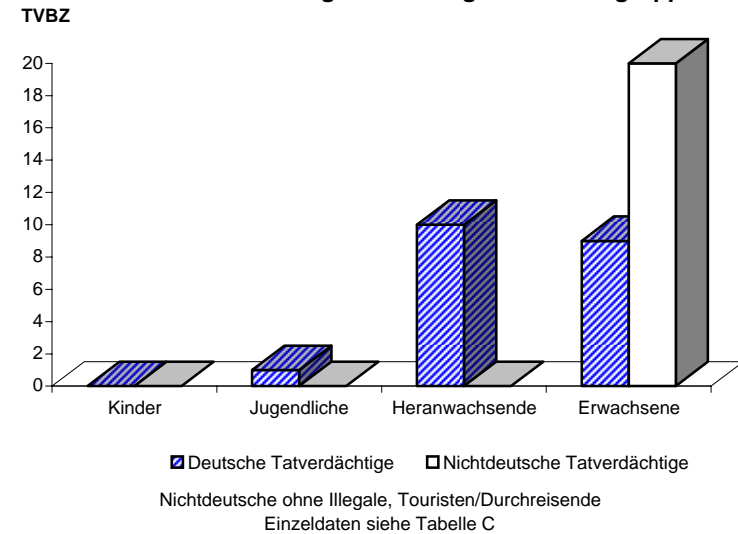

A) Straftaten

Merkmal	Insgesamt		Veränderung zum Vorjahr	
	absolut	%	absolut	%
	1	2	3	4
Erfasste Fälle				
Insgesamt	154	100,0	75	94,9
darunter:				
- versuchte Fälle	0	0,0	0	0,0
- aufgeklärte Fälle	143	92,9	69	93,2
- mit Schußwaffe				
- gedroht	0	0,0	0	0,0
- geschossen	0	0,0	0	0,0
Aufgeklärte Fälle				
Insgesamt	143	100,0	69	93,2
darunter begangen:				
- von allein handelnden Tatverdächtigen	38	26,6	7	22,6
- von bereits in Erscheinung getretenen Tatverdächtigen	117	81,8	57	95,0
- von Konsumenten harter Drogen	2	1,4	2	0,0
- von Tatverdächtigen unter Alkoholeinfluß	0	0,0	0	0,0
- unter Mitführung einer Schußwaffe	0	0,0	0	0,0

B) Erfasste Fälle, Versuche und aufgeklärte Fälle nach Kalenderjahren

Jahr	Erfasste Fälle	Anteil an allen Straftaten %	Veränderung zum Vorjahr (von Sp. 1)		Versuche		Aufgeklärte Fälle		Häufigkeitszahl
			absolut	%	absolut	%	absolut	%	
			3	4	5	6	7	8	
1993	26	0,0	19	271,4	0	0,0	19	73,1	0,8
1994	35	0,0	9	34,6	0	0,0	32	91,4	1,0
1995	29	0,0	-6	-17,1	0	0,0	26	89,7	0,8
1996	19	0,0	-10	-34,5	0	0,0	17	89,5	0,5
1997	37	0,0	18	94,7	0	0,0	39	105,4	1,1
1998	23	0,0	-14	-37,8	0	0,0	22	95,7	0,7
1999	64	0,0	41	178,3	0	0,0	61	95,3	1,9
2000	35	0,0	-29	-45,3	0	0,0	32	91,4	1,0
2001	79	0,0	44	125,7	0	0,0	74	93,7	2,3
2002	154	0,0	75	94,9	0	0,0	143	92,9	4,5

C) Tatverdächtige nach Altersgruppen und Geschlecht

Geschlecht	Insgesamt	Kinder		Jugendl.	Heranw.	Erwachsene
		unter 8 Jahre	im Alter			21 und mehr Jahre
			von ...	bis unter ... Jahre	18 - 21	
1	2	3	4	5	6	
Alle Staatsangehörigkeiten						
männlich	64	0	0	0	2	62
%	74,4	0,0	0,0	0,0	3,1	96,9
TVBZ	4	x	0	0	4	5
weiblich	22	0	0	0	1	21
%	25,6	0,0	0,0	0,0	4,5	95,5
TVBZ	1	x	0	0	2	2
insgesamt	86	0	0	0	3	83
%	100,0	0,0	0,0	0,0	3,5	96,5
TVBZ	3	x	0	0	3	3
darunter:						
Nicht-deutsche	15	0	0	0	0	15

**Erfasste und aufgeklärte Straftaten
- nach Kalenderjahren -**

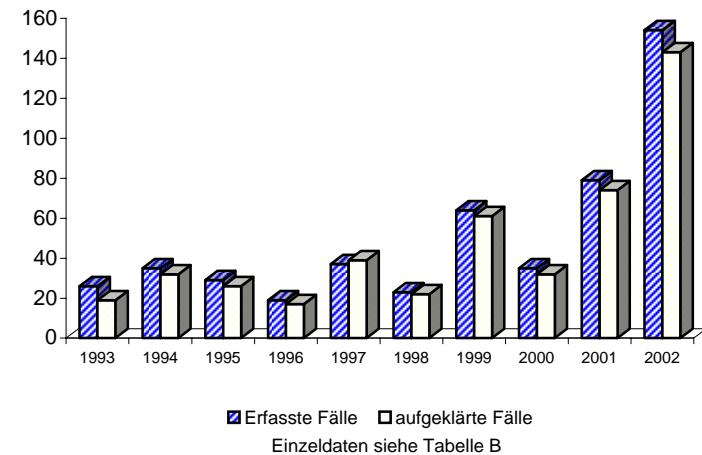

A) Straftaten

Merkmal	Insgesamt		Veränderung zum Vorjahr	
	absolut	%	absolut	%
	1	2	3	4
Erfasste Fälle				
Insgesamt	28	100,0	10	55,6
darunter:				
- versuchte Fälle	0	0,0	0	0,0
- aufgeklärte Fälle	27	96,4	12	80,0
- mit Schusswaffe				
- gedroht	0	0,0	0	0,0
- geschossen	0	0,0	0	0,0
Aufgeklärte Fälle				
Insgesamt	27	100,0	12	80,0
darunter begangen:				
- von allein handelnden Tatverdächtigen	18	66,7	7	63,6
- von bereits in Erscheinung getretenen Tatverdächtigen	23	85,2	13	130,0
- von Konsumenten harter Drogen	0	0,0	0	0,0
- von Tatverdächtigen unter Alkoholeinfluß	0	0,0	0	0,0
- unter Mitführung einer Schusswaffe	0	0,0	0	0,0

B) Erfasste Fälle, Versuche und aufgeklärte Fälle nach Kalenderjahren

Jahr	Erfasste Fälle	Anteil an allen Straftaten %	Veränderung zum Vorjahr (von Sp. 1)		Versuche		Aufgeklärte Fälle		Häufigkeitszahl
			absolut	%	absolut	%	absolut	%	
1	2	3	4	5	6	7	8	9	
1993	13	0,0	2	18,2	0	0,0	13	100,0	0,4
1994	27	0,0	14	107,7	0	0,0	27	100,0	0,8
1995	20	0,0	-7	-25,9	0	0,0	21	105,0	0,6
1996	20	0,0	0	0,0	0	0,0	19	95,0	0,6
1997	17	0,0	-3	-15,0	0	0,0	17	100,0	0,5
1998	24	0,0	7	41,2	0	0,0	23	95,8	0,7
1999	10	0,0	-14	-58,3	0	0,0	9	90,0	0,3
2000	19	0,0	9	90,0	0	0,0	19	100,0	0,6
2001	18	0,0	-1	-5,3	0	0,0	15	83,3	0,5
2002	28	0,0	10	55,6	0	0,0	27	96,4	0,8

C) Tatverdächtige nach Altersgruppen und Geschlecht

Geschlecht	Insgesamt	Kinder		Jugendl.	Heranw.	Erwachsene
		unter 8 Jahre	im Alter von ... bis unter ... Jahre			21 und mehr Jahre
			8 - 14	14 - 18	18 - 21	
1	2	3	4	5	6	
Alle Staatsangehörigkeiten						
männlich	30	0	0	0	0	30
%	88,2	0,0	0,0	0,0	0,0	100,0
TVBZ	2	x	0	0	0	2
weiblich	4	0	0	0	0	4
%	11,8	0,0	0,0	0,0	0,0	100,0
TVBZ	0	x	0	0	0	0
insgesamt	34	0	0	0	0	34
%	100,0	0,0	0,0	0,0	0,0	100,0
TVBZ	1	x	0	0	0	1
darunter:						
Nicht-deutsche	4	0	0	0	0	4

H) Straftaten nach der Schadenshöhe (Wert des erlangten Gutes)

Schadensgruppe	Zahl der Fälle	
	absolut	%
Schadenssumme	1	2
bis unter 15 EUR	11	39,3
15 bis unter 50 EUR	0	0,0
50 bis unter 250 EUR	0	0,0
250 bis unter 500 EUR	0	0,0
500 bis unter 2.500 EUR	1	3,6
2.500 bis unter 5.000 EUR	1	3,6
5.000 bis unter 25.000 EUR	6	21,4
25.000 bis unter 50.000 EUR	2	7,1
50.000 und mehr	7	25,0
Schadenssumme in EUR	42.929.285	
Veränderung zum Vorjahr	36.539.580	571,9
Anteil am Gesamtschaden in %		3,9

A) Straftaten

Merkmal	Insgesamt		Veränderung zum Vorjahr	
	absolut	%	absolut	%
	1	2	3	4
Erfasste Fälle				
Insgesamt	156	100,0	-79	-33,6
darunter:				
- versuchte Fälle	40	25,6	-94	-70,1
- aufgeklärte Fälle	146	93,6	-82	-36,0
- mit Schusswaffe				
- gedroht	0	0,0	0	0,0
- geschossen	0	0,0	0	0,0
Aufgeklärte Fälle				
Insgesamt	146	100,0	-82	-36,0
darunter begangen:				
- von allein handelnden Tatverdächtigen	121	82,9	24	24,7
- von bereits in Erscheinung getretenen Tatverdächtigen	101	69,2	-53	-34,4
- von Konsumenten harter Drogen	0	0,0	-2	-100,0
- von Tatverdächtigen unter Alkoholeinfluß	0	0,0	0	0,0
- unter Mitführung einer Schusswaffe	1	0,7	1	0,0

B) Erfasste Fälle, Versuche und aufgeklärte Fälle nach Kalenderjahren

Jahr	Erfasste Fälle	Anteil an allen Straftaten %	Veränderung zum Vorjahr (von Sp. 1)		Versuche		Aufgeklärte Fälle		Häufigkeitszahl
			absolut	%	absolut	%	absolut	%	
1	2	3	4	5	6	7	8	9	
1993	162	0,0	-32	-16,5	12	7,4	155	95,7	4,7
1994	173	0,0	11	6,8	17	9,8	162	93,6	5,0
1995	157	0,0	-16	-9,2	18	11,5	146	93,0	4,5
1996	126	0,0	-31	-19,7	16	12,7	112	88,9	3,6
1997	111	0,0	-15	-11,9	12	10,8	97	87,4	3,2
1998	117	0,0	6	5,4	18	15,4	112	95,7	3,4
1999	105	0,0	-12	-10,3	12	11,4	104	99,0	3,1
2000	129	0,0	24	22,9	9	7,0	123	95,3	3,8
2001	235	0,0	106	82,2	134	57,0	228	97,0	6,9
2002	156	0,0	-79	-33,6	40	25,6	146	93,6	4,6

C) Tatverdächtige nach Altersgruppen und Geschlecht

Geschlecht	Insgesamt	Kinder		Jugendl.	Heranw.	Erwachsene
		unter 8 Jahre	im Alter von ... bis unter ... Jahre			21 und mehr Jahre
			8 - 14	14 - 18	18 - 21	
1	2	3	4	5	6	
Alle Staatsangehörigkeiten						
männlich	120	0	0	0	5	115
%	71,0	0,0	0,0	0,0	4,2	95,8
TVBZ	8	x	0	0	9	9
weiblich	49	0	0	1	2	46
%	29,0	0,0	0,0	2,0	4,1	93,9
TVBZ	3	x	0	1	4	3
insgesamt	169	0	0	1	7	161
%	100,0	0,0	0,0	0,6	4,1	95,3
TVBZ	5	x	0	1	6	6
darunter:						
Nicht-deutsche	48	0	0	0	0	48

H) Straftaten nach der Schadenshöhe (Wert des erlangten Gutes)

Schadensgruppe	Zahl der Fälle	
	absolut	%
	1	2
--		
Schadenssumme		
15 bis unter 15 EUR	15	12,9
50 bis unter 50 EUR	0	0,0
250 bis unter 250 EUR	1	0,9
500 bis unter 500 EUR	2	1,7
2.500 bis unter 2.500 EUR	30	25,9
5.000 bis unter 5.000 EUR	9	7,8
25.000 bis unter 25.000 EUR	36	31,0
50.000 bis unter 50.000 EUR	9	7,8
und mehr	14	12,1
Schadenssumme in EUR	13.578.834	
Veränderung zum Vorjahr	10.237.497	306,4
Anteil am Gesamtschaden in %		1,2

A) Straftaten

Merkmal	Insgesamt		Veränderung zum Vorjahr	
	absolut	%	absolut	%
	1	2	3	4
Erfasste Fälle				
Insgesamt	33	100,0	10	43,5
darunter:				
- versuchte Fälle	9	27,3	8	800,0
- aufgeklärte Fälle	14	42,4	-1	-6,7
- mit Schusswaffe				
- gedroht	0	0,0	0	0,0
- geschossen	0	0,0	0	0,0
Aufgeklärte Fälle				
Insgesamt	14	100,0	-1	-6,7
darunter begangen:				
- von allein handelnden Tatverdächtigen	2	14,3	-11	-84,6
- von bereits in Erscheinung getretenen Tatverdächtigen	12	85,7	-1	-7,7
- von Konsumenten harter Drogen	0	0,0	0	0,0
- von Tatverdächtigen unter Alkoholeinfluß	0	0,0	0	0,0
- unter Mitführung einer Schusswaffe	0	0,0	0	0,0

B) Erfasste Fälle, Versuche und aufgeklärte Fälle nach Kalenderjahren

Jahr	Erfasste Fälle	Anteil an allen Straftaten %	Veränderung zum Vorjahr (von Sp. 1)		Versuche		Aufgeklärte Fälle		Häufigkeitszahl
			absolut	%	absolut	%	absolut	%	
1	2	3	4	5	6	7	8	9	
1993	7	0,0	4	133,3	0	0,0	5	71,4	0,2
1994	7	0,0	0	0,0	1	14,3	6	85,7	0,2
1995	5	0,0	-2	-28,6	0	0,0	3	60,0	0,1
1996	5	0,0	0	0,0	2	40,0	3	60,0	0,1
1997	14	0,0	9	180,0	2	14,3	12	85,7	0,4
1998	32	0,0	18	128,6	3	9,4	9	28,1	0,9
1999	21	0,0	-11	-34,4	3	14,3	10	47,6	0,6
2000	32	0,0	11	52,4	4	12,5	15	46,9	0,9
2001	23	0,0	-9	-28,1	1	4,3	15	65,2	0,7
2002	33	0,0	10	43,5	9	27,3	14	42,4	1,0

C) Tatverdächtige nach Altersgruppen und Geschlecht

Geschlecht	Insgesamt	Kinder		Jugendl.	Heranw.	Erwachsene
		unter 8 Jahre	im Alter von ... bis unter ... Jahre			21 und mehr Jahre
			8 - 14	14 - 18	18 - 21	
1	2	3	4	5	6	
Alle Staatsangehörigkeiten						
männlich	4	0	0	0	0	4
%	40,0	0,0	0,0	0,0	0,0	100,0
TVBZ	0	x	0	0	0	0
weiblich	6	0	0	0	0	6
%	60,0	0,0	0,0	0,0	0,0	100,0
TVBZ	0	x	0	0	0	0
insgesamt	10	0	0	0	0	10
%	100,0	0,0	0,0	0,0	0,0	100,0
TVBZ	0	x	0	0	0	0
darunter:						
Nicht-deutsche	8	0	0	0	0	8

H) Straftaten nach der Schadenshöhe (Wert des erlangten Gutes)

Schadensgruppe	Zahl der Fälle	
	absolut	%
	1	2
--		
Schadenssumme		
bis unter 15 EUR	1	4,2
15 bis unter 50 EUR	0	0,0
50 bis unter 250 EUR	14	58,3
250 bis unter 500 EUR	5	20,8
500 bis unter 2.500 EUR	2	8,3
2.500 bis unter 5.000 EUR	0	0,0
5.000 bis unter 25.000 EUR	0	0,0
25.000 bis unter 50.000 EUR	0	0,0
50.000 und mehr	2	8,3
Schadenssumme in EUR	156.240	
Veränderung zum Vorjahr	38.225	32,4
Anteil am Gesamtschaden in %		0,0

A) Straftaten

Merkmal	Insgesamt		Veränderung zum Vorjahr	
	absolut	%	absolut	%
	1	2	3	4
Erfasste Fälle				
Insgesamt	2	100,0	-1	-33,3
darunter:				
- versuchte Fälle	0	0,0	-2	-100,0
- aufgeklärte Fälle	2	100,0	0	0,0
- mit Schusswaffe				
- gedroht	0	0,0	0	0,0
- geschossen	0	0,0	0	0,0
Aufgeklärte Fälle				
Insgesamt	2	100,0	0	0,0
darunter begangen:				
- von allein handelnden Tatverdächtigen	1	50,0	0	0,0
- von bereits in Erscheinung getretenen Tatverdächtigen	1	50,0	1	0,0
- von Konsumenten harter Drogen	0	0,0	0	0,0
- von Tatverdächtigen unter Alkoholeinfluß	0	0,0	0	0,0
- unter Mitführung einer Schusswaffe	0	0,0	0	0,0

B) Erfasste Fälle, Versuche und aufgeklärte Fälle nach Kalenderjahren

Jahr	Erfasste Fälle	Anteil an allen Straftaten %	Veränderung zum Vorjahr (von Sp. 1)		Versuche		Aufgeklärte Fälle		Häufigkeitszahl
			absolut	%	absolut	%	absolut	%	
1	2	3	4	5	6	7	8	9	
1993	0	0,0	0	0,0	0	0,0	0	0,0	0,0
1994	0	0,0	0	0,0	0	0,0	0	0,0	0,0
1995	2	0,0	2	0,0	0	0,0	2	100,0	0,1
1996	1	0,0	-1	-50,0	0	0,0	1	100,0	0,0
1997	1	0,0	0	0,0	1	100,0	1	100,0	0,0
1998	0	0,0	-1	-100,0	0	0,0	0	0,0	0,0
1999	2	0,0	2	0,0	1	50,0	1	50,0	0,1
2000	0	0,0	-2	-100,0	0	0,0	0	0,0	0,0
2001	3	0,0	3	0,0	2	66,7	2	66,7	0,1
2002	2	0,0	-1	-33,3	0	0,0	2	100,0	0,1

C) Tatverdächtige nach Altersgruppen und Geschlecht

Geschlecht	Insgesamt	Kinder		Jugendl.	Heranw.	Erwachsene
		unter 8 Jahre	im Alter			21 und mehr Jahre
			von ... 8 - 14	bis unter ... 14 - 18	18 - 21	
1	2	3	4	5	6	
Alle Staatsangehörigkeiten						
männlich	2	0	0	0	0	2
%	66,7	0,0	0,0	0,0	0,0	100,0
TVBZ	0	x	0	0	0	0
weiblich	1	0	0	0	0	1
%	33,3	0,0	0,0	0,0	0,0	100,0
TVBZ	0	x	0	0	0	0
insgesamt	3	0	0	0	0	3
%	100,0	0,0	0,0	0,0	0,0	100,0
TVBZ	0	x	0	0	0	0
darunter:						
Nicht-deutsche	0	0	0	0	0	0

H) Straftaten nach der Schadenshöhe (Wert des erlangten Gutes)

Schadensgruppe	Zahl der Fälle	
	absolut	%
Schadenssumme	1	2
bis unter 15 EUR	1	50,0
15 bis unter 50 EUR	0	0,0
50 bis unter 250 EUR	0	0,0
250 bis unter 500 EUR	0	0,0
500 bis unter 2.500 EUR	0	0,0
2.500 bis unter 5.000 EUR	0	0,0
5.000 bis unter 25.000 EUR	0	0,0
25.000 bis unter 50.000 EUR	0	0,0
50.000 und mehr	1	50,0
Schadenssumme in EUR	110.001	
Veränderung zum Vorjahr	109.960	268829,1
Anteil am Gesamtschaden in %		0,0

A) Straftaten

Merkmal	Insgesamt		Veränderung zum Vorjahr	
	absolut	%	absolut	%
	1	2	3	4
Erfasste Fälle				
Insgesamt	33.284	100,0	7.573	29,5
darunter:				
- versuchte Fälle	119	0,4	13	12,3
- aufgeklärte Fälle	32.752	98,4	7.528	29,8
- mit Schußwaffe				
- gedroht	0	0,0	0	0,0
- geschossen	0	0,0	0	0,0
Aufgeklärte Fälle				
Insgesamt	32.752	100,0	7.528	29,8
darunter begangen:				
- von allein handelnden Tatverdächtigen	32.549	99,4	7.498	29,9
- von bereits in Erscheinung getretenen Tatverdächtigen	23.315	71,2	5.580	31,5
- von Konsumenten harter Drogen	1.917	5,9	630	49,0
- von Tatverdächtigen unter Alkoholeinfluß	432	1,3	73	20,3
- unter Mitführung einer Schußwaffe	38	0,1	10	35,7

B) Erfasste Fälle, Versuche und aufgeklärte Fälle nach Kalenderjahren

Jahr	Erfasste Fälle	Anteil an allen Straftaten %	Veränderung zum Vorjahr (von Sp. 1)		Versuche		Aufgeklärte Fälle		Häufigkeitszahl
			absolut	%	absolut	%	absolut	%	
1	2	3	4	5	6	7	8	9	
1993	10.786	1,9	1.392	14,8	19	0,2	10.707	99,3	311,2
1994	10.388	1,9	-398	-3,7	40	0,4	10.240	98,6	298,9
1995	10.911	1,9	523	5,0	25	0,2	10.730	98,3	314,3
1996	13.939	2,3	3.028	27,8	34	0,2	13.593	97,5	401,5
1997	18.290	3,1	4.351	31,2	81	0,4	17.889	97,8	528,8
1998	29.562	5,0	11.272	61,6	90	0,3	28.907	97,8	862,9
1999	28.701	5,0	-861	-2,9	123	0,4	27.923	97,3	844,4
2000	27.054	4,9	-1.647	-5,7	122	0,5	26.477	97,9	798,8
2001	25.711	4,5	-1.343	-5,0	106	0,4	25.224	98,1	760,2
2002	33.284	5,7	7.573	29,5	119	0,4	32.752	98,4	982,3

D) Sonstige Angaben zum Tatverdächtigen

Merkmal		Insgesamt		Veränderung zum Vorjahr	
		absolut	%	absolut	%
		1	2	3	4
Tatverdächtige	männl.	15.182	71,6	2.291	17,8
	weibl.	6.010	28,4	1.287	27,2
	insges.	21.192	100,0	3.578	20,3
darunter:					
- alleinhandelnde Tatverdächtige	männl.	15.042	99,1	2.276	17,8
	weibl.	5.938	98,8	1.277	27,4
	insges.	20.980	99,0	3.553	20,4
- als Tatverdächtige bereits in Erscheinung getretene Personen	männl.	10.409	68,6	1.550	17,5
	weibl.	3.108	51,7	687	28,4
	insges.	13.517	63,8	2.237	19,8
- Konsumenten harter Drogen	männl.	634	4,2	172	37,2
	weibl.	171	2,8	53	44,9
	insges.	805	3,8	225	38,8
- unter Alkohol- einfluß	männl.	357	2,4	68	23,5
	weibl.	50	0,8	5	11,1
	insges.	407	1,9	73	21,9
- Schußwaffe mitgeführt	männl.	19	0,1	3	18,8
	weibl.	14	0,2	8	133,3
	insges.	33	0,2	11	50,0

E) Nichtdeutsche Tatverdächtige nach dem Grund des Aufenthaltes

Grund des Aufenthaltes	Insgesamt		Veränderung zum Vorjahr	
	absolut	%	absolut	%
	1	2	3	4
Insgesamt	6.566	100,0	1.222	22,9
davon:				
- Illegal aufhältlich	185	2,8	-13	-6,6
- Legal aufhältlich	6.381	97,2	1.235	24,0
davon:				
- Tourist / Durchreisender	554	8,7	190	52,2
- Student / Schüler	297	4,7	111	59,7
- Arbeitnehmer	133	2,1	-13	-8,9
- Gewerbetreibender	9	0,1	1	12,5
- Asylbewerber	580	9,1	-20	-3,3
- Sonstige	4.808	75,3	966	25,1

Polizeiliche Kriminalstatistik	Erschleichen von Leistungen (§ 265a StGB)	Schlüsselzahl
Berlin 2002		5150

C) Tatverdächtige nach Altersgruppen, Geschlecht und Staatsangehörigkeit (Tatverdächtigenbelastung)															
Geschlecht	Insgesamt	Kinder			Jugendliche		Heranwachs.	Erwachsene					60 und mehr Jahre	21 und mehr Jahre	Geschlecht
		unter 8 Jahre	im Alter von ... bis unter ... Jahre			8 bis unter 21 Jahre	im Alter von ... bis unter ... Jahre			40 - 50	50 - 60				
			8 - 14	14 - 18	18 - 21		21 - 25	25 - 30	30 - 40						
1	2	3	4	5	6	7	8	9	10	11	12	13			
Alle Staatsangehörigkeiten 100,0 %															
männlich	15.182	1	154	1.753	2.607	4.514	3.350	2.432	3.036	1.263	424	162	10.667	männlich	
%	71,6	0,0	1,0	11,5	17,2	29,7	22,1	16,0	20,0	8,3	2,8	1,1	70,3	%	
TVBZ	1.006	x	167	2.428	4.568	2.040	3.875	2.156	984	486	200	53	829	TVBZ	
weiblich	6.010	2	102	931	1.188	2.221	1.311	781	973	469	174	79	3.787	weiblich	
%	28,4	0,0	1,7	15,5	19,8	37,0	21,8	13,0	16,2	7,8	2,9	1,3	63,0	%	
TVBZ	374	x	118	1.347	2.115	1.048	1.453	694	340	191	81	18	271	TVBZ	
insgesamt	21.192	3	256	2.684	3.795	6.735	4.661	3.213	4.009	1.732	598	241	14.454	insgesamt	
%	100,0	0,0	1,2	12,7	17,9	31,8	22,0	15,2	18,9	8,2	2,8	1,1	68,2	%	
TVBZ	680	x	143	1.899	3.352	1.555	2.638	1.426	674	343	140	32	539	TVBZ	
Deutsche 69,0%															
männlich	10.350	0	69	996	1.865	2.930	2.391	1.555	2.040	968	339	127	7.420	männlich	
%	70,8	0,0	0,7	9,6	18,0	28,3	23,1	15,0	19,7	9,4	3,3	1,2	71,7	%	
TVBZ	802	x	90	1.592	3.801	1.555	3.378	1.814	815	436	181	44	673	TVBZ	
weiblich	4.276	1	62	685	918	1.665	1.015	503	626	302	109	55	2.610	weiblich	
%	29,2	0,0	1,4	16,0	21,5	38,9	23,7	11,8	14,6	7,1	2,5	1,3	61,0	%	
TVBZ	302	x	85	1.134	1.892	917	1.366	580	262	140	57	13	211	TVBZ	
insgesamt	14.626	1	131	1.681	2.783	4.595	3.406	2.058	2.666	1.270	448	182	10.030	insgesamt	
%	100,0	0,0	0,9	11,5	19,0	31,4	23,3	14,1	18,2	8,7	3,1	1,2	68,6	%	
TVBZ	540	x	88	1.367	2.852	1.242	2.347	1.194	545	290	118	25	429	TVBZ	
Nichtdeutsche 31,0 %															
männlich	4.832	1	85	757	742	1.584	959	877	996	295	85	35	3.247	männlich	
%	73,6	0,0	1,8	15,7	15,4	32,8	19,8	18,1	20,6	6,1	1,8	0,7	67,2	%	
TVBZ	2.219	x	558	7.863	9.274	4.822	6.115	3.235	1.710	780	340	167	1.757	TVBZ	
weiblich	1.734	1	40	246	270	556	296	278	347	167	65	24	1.177	weiblich	
%	26,4	0,1	2,3	14,2	15,6	32,1	17,1	16,0	20,0	9,6	3,7	1,4	67,9	%	
TVBZ	905	x	283	2.818	3.531	1.821	1.857	1.074	728	564	279	130	732	TVBZ	
insgesamt	6.566	2	125	1.003	1.012	2.140	1.255	1.155	1.343	462	150	59	4.424	insgesamt	
%	100,0	0,0	1,9	15,3	15,4	32,6	19,1	17,6	20,5	7,0	2,3	0,9	67,4	%	
TVBZ	1.605	x	426	5.464	6.468	3.377	3.969	2.180	1.268	685	311	150	1.280	TVBZ	
darunter: Nichtdeutsche (ohne Illegale, Touristen - Durchreisende) 27,5 %															
männlich	4.289	1	83	723	664	1.470	830	772	865	253	66	32	2.818	männlich	
%	73,6	0,0	1,9	16,9	15,5	34,3	19,4	18,0	20,2	5,9	1,5	0,7	65,7	%	
TVBZ	1.970	x	545	7.510	8.299	4.475	5.293	2.848	1.485	669	264	153	1.525	TVBZ	
weiblich	1.538	1	38	236	236	510	249	244	309	139	62	24	1.027	weiblich	
%	26,4	0,1	2,5	15,3	15,3	33,2	16,2	15,9	20,1	9,0	4,0	1,6	66,8	%	
TVBZ	803	x	269	2.703	3.087	1.671	1.562	943	648	469	266	130	638	TVBZ	
insgesamt	5.827	2	121	959	900	1.980	1.079	1.016	1.174	392	128	56	3.845	insgesamt	
%	100,0	0,0	2,1	16,5	15,4	34,0	18,5	17,4	20,1	6,7	2,2	1,0	66,0	%	
TVBZ	1.424	x	412	5.224	5.752	3.124	3.412	1.917	1.108	581	265	142	1.112	TVBZ	

H) Straftaten nach der Schadenshöhe (Wert des erlangten Gutes)

Schadensgruppe -- Schadenssumme			Zahl der Fälle	
			absolut 1	% 2
	bis unter	15 EUR	32.377	97,6
15	bis unter	50 EUR	529	1,6
50	bis unter	250 EUR	230	0,7
250	bis unter	500 EUR	17	0,1
500	bis unter	2.500 EUR	12	0,0
2.500	bis unter	5.000 EUR	0	0,0
5.000	bis unter	25.000 EUR	0	0,0
25.000	bis unter	50.000 EUR	0	0,0
50.000	und mehr		0	0,0

Schadenssumme in EUR	151.786	
Veränderung zum Vorjahr	-133.214	-46,7
Anteil am Gesamtschaden in %		0,0

**Deutsche und Nichtdeutsche
Tatverdächtige nach Altersgruppen (%)**

Die Proportionen der Säulen entsprechen den unterschiedlichen Summen jeder Wertserie

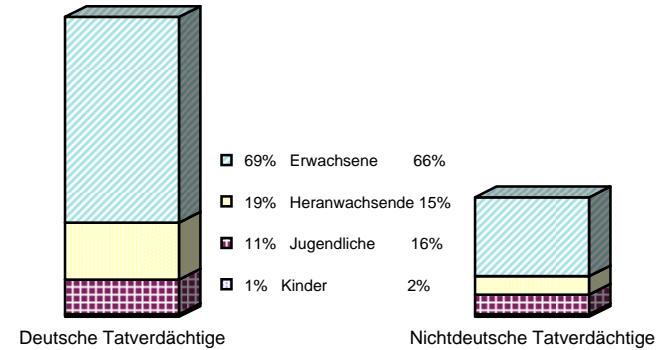

Nichtdeutsche ohne Illegale, Touristen/Durchreisende
Einzeldaten siehe Tabelle C

**Erfasste und aufgeklärte Straftaten
- nach Kalenderjahren -**

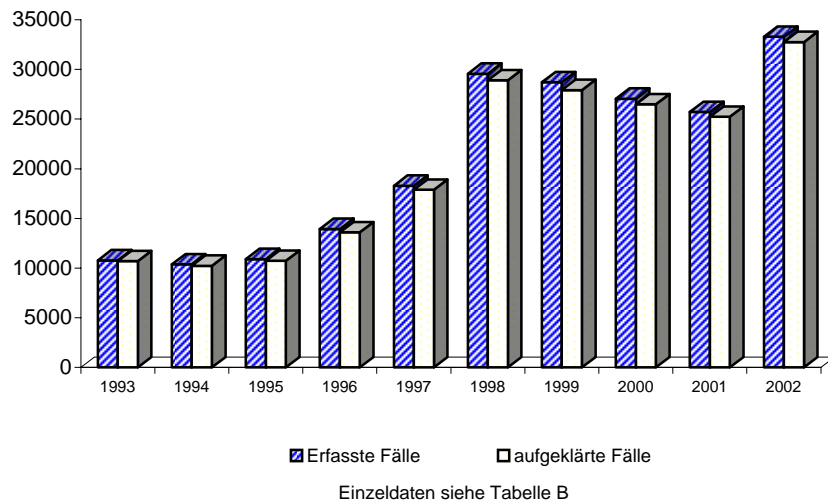

Tatverdächtigensbelastung nach Altersgruppen

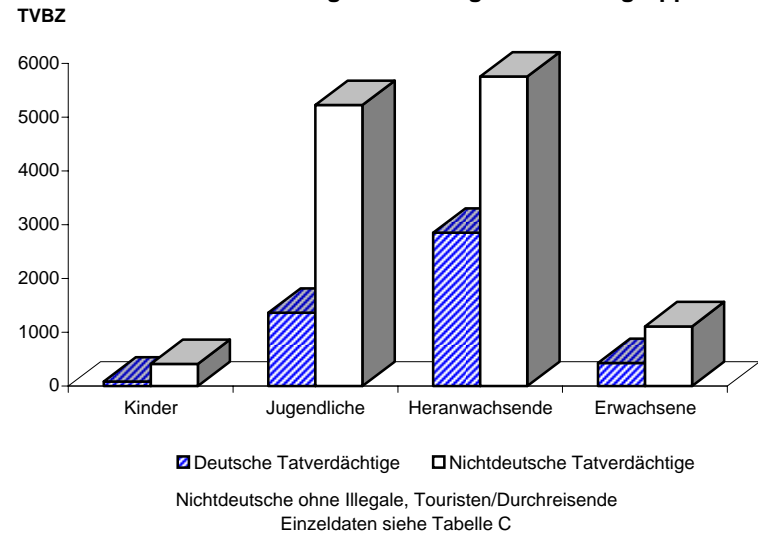

Berlin 2002

5160 +

A) Straftaten

Merkmal	Insgesamt		Veränderung zum Vorjahr	
	absolut	%	absolut	%
	1	2	3	4
Erfasste Fälle				
Insgesamt	22.293	100,0	-2.780	-11,1
darunter:				
- versuchte Fälle	811	3,6	69	9,3
- aufgeklärte Fälle	8.504	38,1	-244	-2,8
- mit Schußwaffe				
- gedroht	0	0,0	0	0,0
- geschossen	0	0,0	0	0,0
Aufgeklärte Fälle				
Insgesamt	8.504	100,0	-244	-2,8
darunter begangen:				
- von allein handelnden Tatverdächtigen	5.564	65,4	-380	-6,4
- von bereits in Erscheinung getretenen Tatverdächtigen	7.158	84,2	-379	-5,0
- von Konsumenten harter Drogen	235	2,8	9	4,0
- von Tatverdächtigen unter Alkoholeinfluß	83	1,0	-75	-47,5
- unter Mitführung einer Schußwaffe	39	0,5	-1	-2,5

B) Erfasste Fälle, Versuche und aufgeklärte Fälle nach Kalenderjahren

Jahr	Erfasste Fälle	Anteil an allen Straftaten %	Veränderung zum Vorjahr (von Sp. 1)		Versuche		Aufgeklärte Fälle		Häufigkeitszahl
			absolut	%	absolut	%	absolut	%	
			3	4	5	6	7	8	
1993	10.374	1,8	3.049	41,6	388	3,7	4.328	41,7	299,3
1994	9.226	1,7	-1.148	-11,1	349	3,8	3.595	39,0	265,5
1995	10.074	1,7	848	9,2	366	3,6	4.226	41,9	290,1
1996	12.253	2,1	2.179	21,6	339	2,8	5.316	43,4	353,0
1997	11.767	2,0	-486	-4,0	403	3,4	4.665	39,6	340,2
1998	11.229	1,9	-538	-4,6	379	3,4	3.512	31,3	327,8
1999	14.337	2,5	3.108	27,7	530	3,7	5.656	39,5	421,8
2000	19.675	3,5	5.338	37,2	638	3,2	7.257	36,9	581,0
2001	25.073	4,4	5.398	27,4	742	3,0	8.748	34,9	741,3
2002	22.293	3,8	-2.780	-11,1	811	3,6	8.504	38,1	657,9

D) Sonstige Angaben zum Tatverdächtigen

Merkmal		Insgesamt		Veränderung zum Vorjahr	
		absolut	%	absolut	%
		1	2	3	4
Tatverdächtige	männl.	1.092	79,4	-118	-9,8
	weibl.	284	20,6	-84	-22,8
	insges.	1.376	100,0	-202	-12,8
darunter:					
- alleinhandelnde Tatverdächtige	männl.	727	66,6	-120	-14,2
	weibl.	193	68,0	-67	-25,8
	insges.	920	66,9	-187	-16,9
- als Tatverdächtige bereits in Erscheinung getretene Personen	männl.	826	75,6	-128	-13,4
	weibl.	193	68,0	-49	-20,2
	insges.	1.019	74,1	-177	-14,8
- Konsumenten harter Drogen	männl.	39	3,6	0	0,0
	weibl.	11	3,9	5	83,3
	insges.	50	3,6	5	11,1
- unter Alkohol- einfluß	männl.	27	2,5	-1	-3,6
	weibl.	3	1,1	-2	-40,0
	insges.	30	2,2	-3	-9,1
- Schußwaffe mitgeführt	männl.	3	0,3	-3	-50,0
	weibl.	1	0,4	0	0,0
	insges.	4	0,3	-3	-42,9

E) Nichtdeutsche Tatverdächtige nach dem Grund des Aufenthaltes

Grund des Aufenthaltes	Insgesamt		Veränderung zum Vorjahr	
	absolut	%	absolut	%
	1	2	3	4
Insgesamt	418	100,0	-11	-2,6
davon:				
- Illegal aufhältlich	72	17,2	23	46,9
- Legal aufhältlich	346	82,8	-34	-8,9
davon:				
- Tourist / Durchreisender	24	6,9	11	84,6
- Student / Schüler	7	2,0	-4	-36,4
- Arbeitnehmer	16	4,6	0	0,0
- Gewerbetreibender	8	2,3	-3	-27,3
- Asylbewerber	34	9,8	4	13,3
- Sonstige	257	74,3	-42	-14,0

C) Tatverdächtige nach Altersgruppen, Geschlecht und Staatsangehörigkeit (Tatverdächtigenbelastung)

Geschlecht	Insgesamt	Kinder			Jugendliche	Heranwachs.	Erwachsene						Geschlecht	
		unter 8 Jahre	im Alter von ... bis unter ... Jahre			8 bis unter 21 Jahre	im Alter von ... bis unter ... Jahre					60 und mehr Jahre		21 und mehr Jahre
			8 - 14	14 - 18	18 - 21		21 - 25	25 - 30	30 - 40	40 - 50	50 - 60			
1	2	3	4	5	6	7	8	9	10	11	12	13		
Alle Staatsangehörigkeiten													100,0 %	
männlich	1.092	1	7	38	120	165	196	207	299	147	63	14	926	männlich
%	79,4	0,1	0,6	3,5	11,0	15,1	17,9	19,0	27,4	13,5	5,8	1,3	84,8	%
TVBZ	72	x	8	53	210	75	227	183	97	57	30	5	72	TVBZ
weiblich	284	0	1	18	34	53	44	43	74	43	19	8	231	weiblich
%	20,6	0,0	0,4	6,3	12,0	18,7	15,5	15,1	26,1	15,1	6,7	2,8	81,3	%
TVBZ	18	x	1	26	61	25	49	38	26	18	9	2	17	TVBZ
insgesamt	1.376	1	8	56	154	218	240	250	373	190	82	22	1.157	insgesamt
%	100,0	0,1	0,6	4,1	11,2	15,8	17,4	18,2	27,1	13,8	6,0	1,6	84,1	%
TVBZ	44	x	4	40	136	50	136	111	63	38	19	3	43	TVBZ
Deutsche													69,6%	
männlich	734	0	6	24	89	119	139	110	180	119	54	13	615	männlich
%	76,6	0,0	0,8	3,3	12,1	16,2	18,9	15,0	24,5	16,2	7,4	1,8	83,8	%
TVBZ	57	x	8	38	181	63	196	128	72	54	29	5	56	TVBZ
weiblich	224	0	1	16	29	46	35	27	57	33	19	7	178	weiblich
%	23,4	0,0	0,4	7,1	12,9	20,5	15,6	12,1	25,4	14,7	8,5	3,1	79,5	%
TVBZ	16	x	1	26	60	25	47	31	24	15	10	2	14	TVBZ
insgesamt	958	0	7	40	118	165	174	137	237	152	73	20	793	insgesamt
%	100,0	0,0	0,7	4,2	12,3	17,2	18,2	14,3	24,7	15,9	7,6	2,1	82,8	%
TVBZ	35	x	5	33	121	45	120	79	48	35	19	3	34	TVBZ
Nichtdeutsche													30,4 %	
männlich	358	1	1	14	31	46	57	97	119	28	9	1	311	männlich
%	85,6	0,3	0,3	3,9	8,7	12,8	15,9	27,1	33,2	7,8	2,5	0,3	86,9	%
TVBZ	164	x	7	145	387	140	363	358	204	74	36	5	168	TVBZ
weiblich	60	0	0	2	5	7	9	16	17	10	0	1	53	weiblich
%	14,4	0,0	0,0	3,3	8,3	11,7	15,0	26,7	28,3	16,7	0,0	1,7	88,3	%
TVBZ	31	x	0	23	65	23	56	62	36	34	0	5	33	TVBZ
insgesamt	418	1	1	16	36	53	66	113	136	38	9	2	364	insgesamt
%	100,0	0,2	0,2	3,8	8,6	12,7	15,8	27,0	32,5	9,1	2,2	0,5	87,1	%
TVBZ	102	x	3	87	230	84	209	213	128	56	19	5	105	TVBZ
darunter: Nichtdeutsche (ohne Illegale, Touristen - Durchreisende)													23,4 %	
männlich	271	0	1	12	25	38	46	69	84	26	7	1	233	männlich
%	84,2	0,0	0,4	4,4	9,2	14,0	17,0	25,5	31,0	9,6	2,6	0,4	86,0	%
TVBZ	124	x	7	125	312	116	293	255	144	69	28	5	126	TVBZ
weiblich	51	0	0	1	4	5	7	15	15	9	0	0	46	weiblich
%	15,8	0,0	0,0	2,0	7,8	9,8	13,7	29,4	29,4	17,6	0,0	0,0	90,2	%
TVBZ	27	x	0	11	52	16	44	58	31	30	0	0	29	TVBZ
insgesamt	322	0	1	13	29	43	53	84	99	35	7	1	279	insgesamt
%	100,0	0,0	0,3	4,0	9,0	13,4	16,5	26,1	30,7	10,9	2,2	0,3	86,6	%
TVBZ	79	x	3	71	185	68	168	159	93	52	14	3	81	TVBZ

H) Straftaten nach der Schadenshöhe (Wert des erlangten Gutes)

Schadensgruppe -- Schadenssumme	Zahl der Fälle	
	absolut 1	% 2
bis unter 15 EUR	510	2,4
15 bis unter 50 EUR	1.035	4,8
50 bis unter 250 EUR	11.165	52,0
250 bis unter 500 EUR	3.433	16,0
500 bis unter 2.500 EUR	4.664	21,7
2.500 bis unter 5.000 EUR	454	2,1
5.000 bis unter 25.000 EUR	198	0,9
25.000 bis unter 50.000 EUR	13	0,1
50.000 und mehr	10	0,0

Schadenssumme in EUR	13.988.651	
Veränderung zum Vorjahr	1.105.749	8,6
Anteil am Gesamtschaden in %		1,3

**Deutsche und Nichtdeutsche
Tatverdächtige nach Altersgruppen (%)**

Die Proportionen der Säulen entsprechen den unterschiedlichen Summen jeder Wertserie

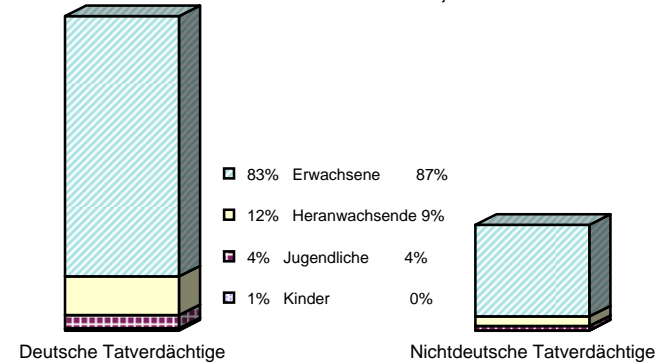

Nichtdeutsche ohne Illegale, Touristen/Durchreisende
Einzeldaten siehe Tabelle C

**Erfasste und aufgeklärte Straftaten
- nach Kalenderjahren -**

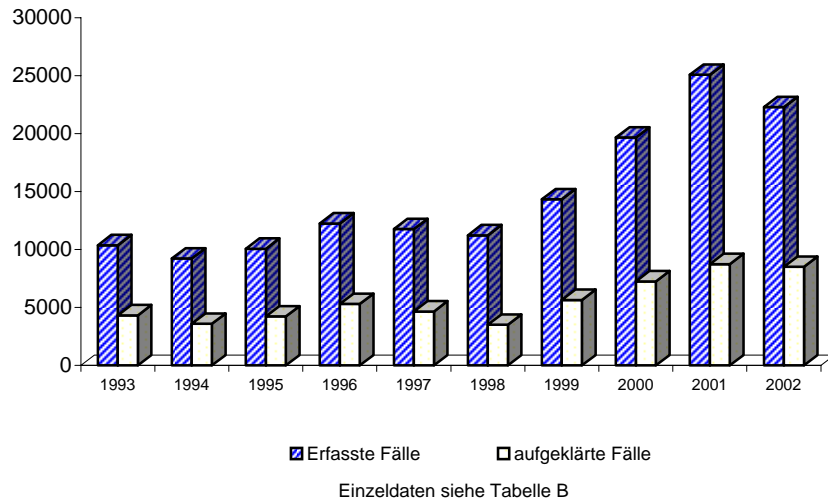

Tatverdächtigensbelastung nach Altersgruppen

TVBZ

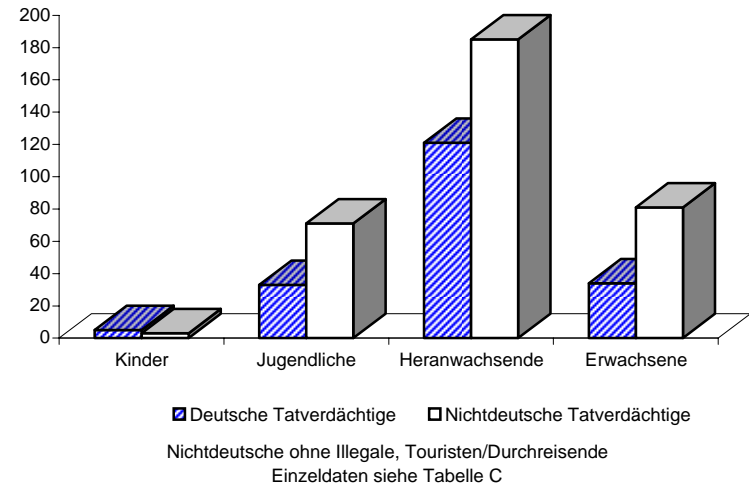

A) Straftaten

Merkmal	Insgesamt		Veränderung zum Vorjahr	
	absolut	%	absolut	%
	1	2	3	4
Erfasste Fälle				
Insgesamt	1.433	100,0	-43	-2,9
darunter:				
- versuchte Fälle	174	12,1	60	52,6
- aufgeklärte Fälle	1.036	72,3	420	68,2
- mit Schußwaffe				
- gedroht	0	0,0	0	0,0
- geschossen	0	0,0	0	0,0
Aufgeklärte Fälle				
Insgesamt	1.036	100,0	420	68,2
darunter begangen:				
- von allein handelnden Tatverdächtigen	742	71,6	294	65,6
- von bereits in Erscheinung getretenen Tatverdächtigen	835	80,6	357	74,7
- von Konsumenten harter Drogen	45	4,3	13	40,6
- von Tatverdächtigen unter Alkoholeinfluß	2	0,2	-6	-75,0
- unter Mitführung einer Schußwaffe	14	1,4	11	366,7

B) Erfasste Fälle, Versuche und aufgeklärte Fälle nach Kalenderjahren

Jahr	Erfasste Fälle	Anteil an allen Straftaten %	Veränderung zum Vorjahr (von Sp. 1)		Versuche		Aufgeklärte Fälle		Häufigkeitszahl
			absolut	%	absolut	%	absolut	%	
			3	4	5	6	7	8	
1993	3.274	0,6	449	15,9	218	6,7	1.767	54,0	94,5
1994	2.715	0,5	-559	-17,1	143	5,3	1.329	49,0	78,1
1995	3.012	0,5	297	10,9	118	3,9	1.568	52,1	86,8
1996	3.575	0,6	563	18,7	138	3,9	2.100	58,7	103,0
1997	3.395	0,6	-180	-5,0	128	3,8	1.877	55,3	98,2
1998	2.089	0,4	-1.306	-38,5	94	4,5	947	45,3	61,0
1999	3.750	0,7	1.661	79,5	132	3,5	2.513	67,0	110,3
2000	1.722	0,3	-2.028	-54,1	114	6,6	889	51,6	50,8
2001	1.476	0,3	-246	-14,3	114	7,7	616	41,7	43,6
2002	1.433	0,2	-43	-2,9	174	12,1	1.036	72,3	42,3

D) Sonstige Angaben zum Tatverdächtigen

Merkmal		Insgesamt		Veränderung zum Vorjahr	
		absolut	%	absolut	%
		1	2	3	4
Tatverdächtige	männl.	275	83,6	-44	-13,8
	weibl.	54	16,4	-34	-38,6
	insges.	329	100,0	-78	-19,2
darunter:					
- alleinhandelnde Tatverdächtige	männl.	155	56,4	-57	-26,9
	weibl.	31	57,4	-26	-45,6
	insges.	186	56,5	-83	-30,9
- als Tatverdächtige bereits in Erscheinung getretene Personen	männl.	207	75,3	-42	-16,9
	weibl.	41	75,9	-26	-38,8
	insges.	248	75,4	-68	-21,5
- Konsumenten harter Drogen	männl.	12	4,4	-5	-29,4
	weibl.	2	3,7	2	0,0
	insges.	14	4,3	-3	-17,6
- unter Alkohol- einfluß	männl.	2	0,7	-8	-80,0
	weibl.	0	0,0	0	0,0
	insges.	2	0,6	-8	-80,0
- Schußwaffe mitgeführt	männl.	2	0,7	-1	-33,3
	weibl.	0	0,0	0	0,0
	insges.	2	0,6	-1	-33,3

E) Nichtdeutsche Tatverdächtige nach dem Grund des Aufenthaltes

Grund des Aufenthaltes	Insgesamt		Veränderung zum Vorjahr	
	absolut	%	absolut	%
	1	2	3	4
Insgesamt	109	100,0	4	3,8
davon:				
- Illegal aufhältlich	13	11,9	5	62,5
- Legal aufhältlich	96	88,1	-1	-1,0
davon:				
- Tourist / Durchreisender	8	8,3	2	33,3
- Student / Schüler	1	1,0	1	0,0
- Arbeitnehmer	7	7,3	4	133,3
- Gewerbetreibender	7	7,3	-4	-36,4
- Asylbewerber	8	8,3	1	14,3
- Sonstige	65	67,7	-5	-7,1

C) Tatverdächtige nach Altersgruppen, Geschlecht und Staatsangehörigkeit (Tatverdächtigenbelastung)

Geschlecht	Insgesamt	Kinder			Jugendliche	Heranwachs.	Erwachsene						Geschlecht	
		unter 8 Jahre	im Alter von ... bis unter ... Jahre			8 bis unter 21 Jahre	im Alter von ... bis unter ... Jahre					60 und mehr Jahre		21 und mehr Jahre
			8 - 14	14 - 18	18 - 21		21 - 25	25 - 30	30 - 40	40 - 50	50 - 60			
1	2	3	4	5	6	7	8	9	10	11	12	13		
Alle Staatsangehörigkeiten													100,0 %	
männlich	275	0	1	5	14	20	26	36	85	71	32	5	255	männlich
%	83,6	0,0	0,4	1,8	5,1	7,3	9,5	13,1	30,9	25,8	11,6	1,8	92,7	%
TVBZ	18	x	1	7	25	9	30	32	28	27	15	2	20	TVBZ
weiblich	54	0	0	0	5	5	3	5	18	15	4	4	49	weiblich
%	16,4	0,0	0,0	0,0	9,3	9,3	5,6	9,3	33,3	27,8	7,4	7,4	90,7	%
TVBZ	3	x	0	0	9	2	3	4	6	6	2	1	4	TVBZ
insgesamt	329	0	1	5	19	25	29	41	103	86	36	9	304	insgesamt
%	100,0	0,0	0,3	1,5	5,8	7,6	8,8	12,5	31,3	26,1	10,9	2,7	92,4	%
TVBZ	11	x	1	4	17	6	16	18	17	17	8	1	11	TVBZ
Deutsche													66,9%	
männlich	176	0	1	1	12	14	17	16	47	52	25	5	162	männlich
%	80,0	0,0	0,6	0,6	6,8	8,0	9,7	9,1	26,7	29,5	14,2	2,8	92,0	%
TVBZ	14	x	1	2	24	7	24	19	19	23	13	2	15	TVBZ
weiblich	44	0	0	0	5	5	2	3	15	12	4	3	39	weiblich
%	20,0	0,0	0,0	0,0	11,4	11,4	4,5	6,8	34,1	27,3	9,1	6,8	88,6	%
TVBZ	3	x	0	0	10	3	3	3	6	6	2	1	3	TVBZ
insgesamt	220	0	1	1	17	19	19	19	62	64	29	8	201	insgesamt
%	100,0	0,0	0,5	0,5	7,7	8,6	8,6	8,6	28,2	29,1	13,2	3,6	91,4	%
TVBZ	8	x	1	1	17	5	13	11	13	15	8	1	9	TVBZ
Nichtdeutsche													33,1 %	
männlich	99	0	0	4	2	6	9	20	38	19	7	0	93	männlich
%	90,8	0,0	0,0	4,0	2,0	6,1	9,1	20,2	38,4	19,2	7,1	0,0	93,9	%
TVBZ	45	x	0	42	25	18	57	74	65	50	28	0	50	TVBZ
weiblich	10	0	0	0	0	0	1	2	3	3	0	1	10	weiblich
%	9,2	0,0	0,0	0,0	0,0	0,0	10,0	20,0	30,0	30,0	0,0	10,0	100,0	%
TVBZ	5	x	0	0	0	0	6	8	6	10	0	5	6	TVBZ
insgesamt	109	0	0	4	2	6	10	22	41	22	7	1	103	insgesamt
%	100,0	0,0	0,0	3,7	1,8	5,5	9,2	20,2	37,6	20,2	6,4	0,9	94,5	%
TVBZ	27	x	0	22	13	9	32	42	39	33	14	3	30	TVBZ
darunter: Nichtdeutsche (ohne Illegale, Touristen - Durchreisende)													26,7 %	
männlich	79	0	0	4	0	4	6	17	29	17	6	0	75	männlich
%	89,8	0,0	0,0	5,1	0,0	5,1	7,6	21,5	36,7	21,5	7,6	0,0	94,9	%
TVBZ	36	x	0	42	0	12	38	63	50	45	24	0	41	TVBZ
weiblich	9	0	0	0	0	0	1	2	3	3	0	0	9	weiblich
%	10,2	0,0	0,0	0,0	0,0	0,0	11,1	22,2	33,3	33,3	0,0	0,0	100,0	%
TVBZ	5	x	0	0	0	0	6	8	6	10	0	0	6	TVBZ
insgesamt	88	0	0	4	0	4	7	19	32	20	6	0	84	insgesamt
%	100,0	0,0	0,0	4,5	0,0	4,5	8,0	21,6	36,4	22,7	6,8	0,0	95,5	%
TVBZ	22	x	0	22	0	6	22	36	30	30	12	0	24	TVBZ

H) Straftaten nach der Schadenshöhe (Wert des erlangten Gutes)

Schadensgruppe -- Schadenssumme		Zahl der Fälle		
		absolut 1	%	
			2	
	bis unter 15 EUR	63	5,0	
15	bis unter 50 EUR	32	2,5	
50	bis unter 250 EUR	469	37,3	
250	bis unter 500 EUR	220	17,5	
500	bis unter 2.500 EUR	338	26,8	
2.500	bis unter 5.000 EUR	42	3,3	
5.000	bis unter 25.000 EUR	79	6,3	
25.000	bis unter 50.000 EUR	9	0,7	
50.000	und mehr	7	0,6	

Schadenssumme in EUR	4.322.192	
Veränderung zum Vorjahr	1.298.546	42,9
Anteil am Gesamtschaden in %		0,4

**Deutsche und Nichtdeutsche
Tatverdächtige nach Altersgruppen (%)**

Die Proportionen der Säulen entsprechen den unterschiedlichen Summen jeder Wertserie

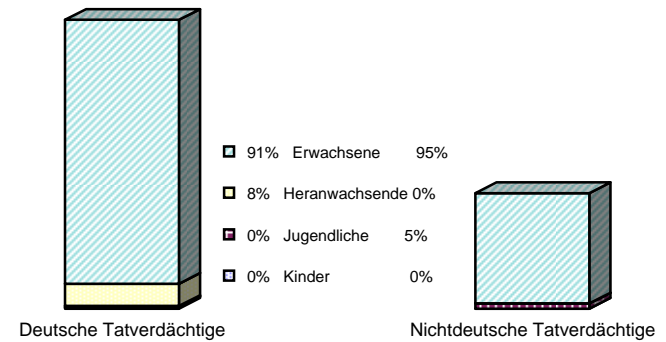

Nichtdeutsche ohne Illegale, Touristen/Durchreisende
Einzeldaten siehe Tabelle C

**Erfasste und aufgeklärte Straftaten
- nach Kalenderjahren -**

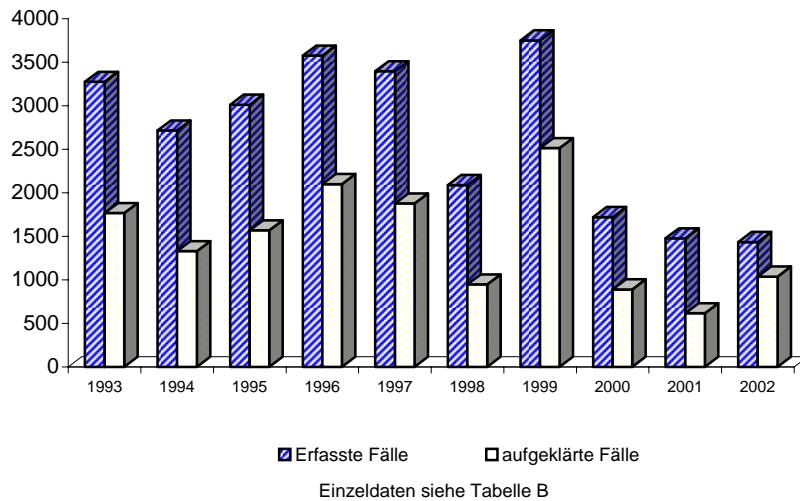

Tatverdächtigensbelastung nach Altersgruppen

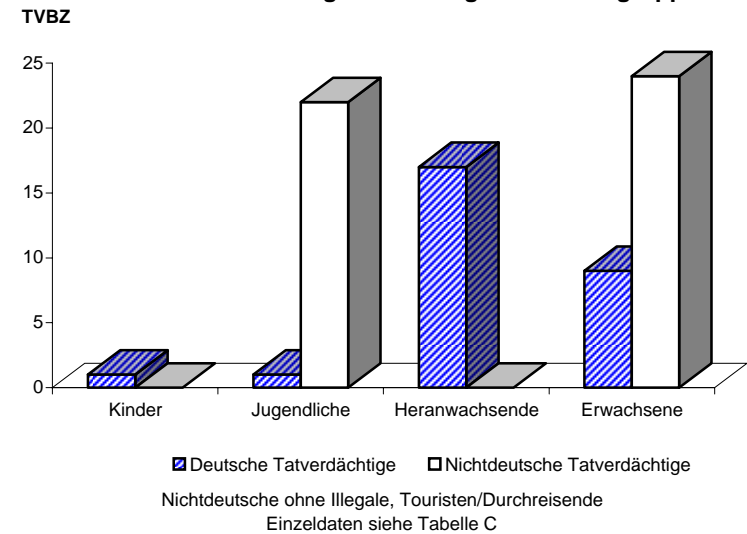

A) Straftaten

Merkmal	Insgesamt		Veränderung zum Vorjahr	
	absolut	%	absolut	%
	1	2	3	4
Erfasste Fälle				
Insgesamt	10.387	100,0	10.387	0,0
darunter:				
- versuchte Fälle	124	1,2	124	0,0
- aufgeklärte Fälle	2.910	28,0	2.910	0,0
- mit Schußwaffe				
- gedroht	0	0,0	0	0,0
- geschossen	0	0,0	0	0,0
Aufgeklärte Fälle				
Insgesamt	2.910	100,0	2.910	0,0
darunter begangen:				
- von allein handelnden Tatverdächtigen	1.836	63,1	1.836	0,0
- von bereits in Erscheinung getretenen Tatverdächtigen	2.471	84,9	2.471	0,0
- von Konsumenten harter Drogen	111	3,8	111	0,0
- von Tatverdächtigen unter Alkoholeinfluß	36	1,2	36	0,0
- unter Mitführung einer Schußwaffe	1	0,0	1	0,0

B) Erfasste Fälle, Versuche und aufgeklärte Fälle nach Kalenderjahren

Jahr	Erfasste Fälle	Anteil an allen Straftaten %	Veränderung zum Vorjahr (von Sp. 1)		Versuche		Aufgeklärte Fälle		Häufigkeitszahl
			absolut	%	absolut	%	absolut	%	
			3	4	5	6	7	8	
1993	*	*	*	*	*	*	*	*	*
1994	*	*	*	*	*	*	*	*	*
1995	*	*	*	*	*	*	*	*	*
1996	*	*	*	*	*	*	*	*	*
1997	*	*	*	*	*	*	*	*	*
1998	*	*	*	*	*	*	*	*	*
1999	*	*	*	*	*	*	*	*	*
2000	*	*	*	*	*	*	*	*	*
2001	*	*	*	*	*	*	*	*	*
2002	10.387	1,8	10.387	0,0	124	1,2	2.910	28,0	306,5

D) Sonstige Angaben zum Tatverdächtigen

Merkmal		Insgesamt		Veränderung zum Vorjahr	
		absolut	%	absolut	%
		1	2	3	4
Tatverdächtige	männl.	237	76,9	237	0,0
	weibl.	71	23,1	71	0,0
	insges.	308	100,0	308	0,0
darunter:					
- alleinhandelnde Tatverdächtige	männl.	157	66,2	157	0,0
	weibl.	46	64,8	46	0,0
	insges.	203	65,9	203	0,0
- als Tatverdächtige bereits in Erscheinung getretene Personen	männl.	180	75,9	180	0,0
	weibl.	49	69,0	49	0,0
	insges.	229	74,4	229	0,0
- Konsumenten harter Drogen	männl.	8	3,4	8	0,0
	weibl.	3	4,2	3	0,0
	insges.	11	3,6	11	0,0
- unter Alkohol- einfluß	männl.	3	1,3	3	0,0
	weibl.	2	2,8	2	0,0
	insges.	5	1,6	5	0,0
- Schußwaffe mitgeführt	männl.	0	0,0	0	0,0
	weibl.	1	1,4	1	0,0
	insges.	1	0,3	1	0,0

E) Nichtdeutsche Tatverdächtige nach dem Grund des Aufenthaltes

Grund des Aufenthaltes	Insgesamt		Veränderung zum Vorjahr	
	absolut	%	absolut	%
	1	2	3	4
Insgesamt	117	100,0	117	0,0
davon:				
- Illegal aufhältlich	24	20,5	24	0,0
- Legal aufhältlich	93	79,5	93	0,0
davon:				
- Tourist / Durchreisender	2	2,2	2	0,0
- Student / Schüler	1	1,1	1	0,0
- Arbeitnehmer	3	3,2	3	0,0
- Gewerbetreibender	1	1,1	1	0,0
- Asylbewerber	12	12,9	12	0,0
- Sonstige	74	79,6	74	0,0

**Noch: Betrug mittels rechtswidrig erlangter unbarer Zahlungsmittel
- Debitkarten ohne PIN (Lastschriftverfahren)**

Berlin 2002

5162

C) Tatverdächtige nach Altersgruppen, Geschlecht und Staatsangehörigkeit (Tatverdächtigenbelastung)

Geschlecht	Insgesamt	Kinder		Jugendliche	Heranwachs.	Erwachsene							Geschlecht	
		unter 8 Jahre	im Alter von ... bis unter ... Jahre			8 bis unter 21 Jahre	im Alter von ... bis unter ... Jahre					60 und mehr Jahre		21 und mehr Jahre
			8 - 14	14 - 18	18 - 21		21 - 25	25 - 30	30 - 40	40 - 50	50 - 60			
1	2	3	4	5	6	7	8	9	10	11	12	13		

Alle Staatsangehörigkeiten 100,0 %

männlich	237	0	0	4	31	35	45	64	61	23	7	2	202	männlich
%	76,9	0,0	0,0	1,7	13,1	14,8	19,0	27,0	25,7	9,7	3,0	0,8	85,2	%
TVBZ	16	x	0	6	54	16	52	57	20	9	3	1	16	TVBZ
weiblich	71	0	0	2	10	12	14	11	20	12	1	1	59	weiblich
%	23,1	0,0	0,0	2,8	14,1	16,9	19,7	15,5	28,2	16,9	1,4	1,4	83,1	%
TVBZ	4	x	0	3	18	6	16	10	7	5	0	0	4	TVBZ
insgesamt	308	0	0	6	41	47	59	75	81	35	8	3	261	insgesamt
%	100,0	0,0	0,0	1,9	13,3	15,3	19,2	24,4	26,3	11,4	2,6	1,0	84,7	%
TVBZ	10	x	0	4	36	11	33	33	14	7	2	0	10	TVBZ

Deutsche 62,0%

männlich	141	0	0	2	25	27	27	27	34	18	6	2	114	männlich
%	73,8	0,0	0,0	1,4	17,7	19,1	19,1	19,1	24,1	12,8	4,3	1,4	80,9	%
TVBZ	11	x	0	3	51	14	38	31	14	8	3	1	10	TVBZ
weiblich	50	0	0	1	8	9	11	7	14	7	1	1	41	weiblich
%	26,2	0,0	0,0	2,0	16,0	18,0	22,0	14,0	28,0	14,0	2,0	2,0	82,0	%
TVBZ	4	x	0	2	16	5	15	8	6	3	1	0	3	TVBZ
insgesamt	191	0	0	3	33	36	38	34	48	25	7	3	155	insgesamt
%	100,0	0,0	0,0	1,6	17,3	18,8	19,9	17,8	25,1	13,1	3,7	1,6	81,2	%
TVBZ	7	x	0	2	34	10	26	20	10	6	2	0	7	TVBZ

Nichtdeutsche 38,0%

männlich	96	0	0	2	6	8	18	37	27	5	1	0	88	männlich
%	82,1	0,0	0,0	2,1	6,3	8,3	18,8	38,5	28,1	5,2	1,0	0,0	91,7	%
TVBZ	44	x	0	21	75	24	115	136	46	13	4	0	48	TVBZ
weiblich	21	0	0	1	2	3	3	4	6	5	0	0	18	weiblich
%	17,9	0,0	0,0	4,8	9,5	14,3	14,3	19,0	28,6	23,8	0,0	0,0	85,7	%
TVBZ	11	x	0	11	26	10	19	15	13	17	0	0	11	TVBZ
insgesamt	117	0	0	3	8	11	21	41	33	10	1	0	106	insgesamt
%	100,0	0,0	0,0	2,6	6,8	9,4	17,9	35,0	28,2	8,5	0,9	0,0	90,6	%
TVBZ	29	x	0	16	51	17	66	77	31	15	2	0	31	TVBZ

darunter: Nichtdeutsche (ohne Illegale, Touristen - Durchreisende) 29,5%

männlich	74	0	0	1	5	6	17	29	16	5	1	0	68	männlich
%	81,3	0,0	0,0	1,4	6,8	8,1	23,0	39,2	21,6	6,8	1,4	0,0	91,9	%
TVBZ	34	x	0	10	62	18	108	107	27	13	4	0	37	TVBZ
weiblich	17	0	0	1	1	2	2	4	4	5	0	0	15	weiblich
%	18,7	0,0	0,0	5,9	5,9	11,8	11,8	23,5	23,5	29,4	0,0	0,0	88,2	%
TVBZ	9	x	0	11	13	7	13	15	8	17	0	0	9	TVBZ
insgesamt	91	0	0	2	6	8	19	33	20	10	1	0	83	insgesamt
%	100,0	0,0	0,0	2,2	6,6	8,8	20,9	36,3	22,0	11,0	1,1	0,0	91,2	%
TVBZ	22	x	0	11	38	13	60	62	19	15	2	0	24	TVBZ

H) Straftaten nach der Schadenshöhe (Wert des erlangten Gutes)

Schadensgruppe		Zahl der Fälle		
		absolut	%	
Schadenssumme		1	2	
	bis unter 15 EUR	186	1,8	
15	bis unter 50 EUR	502	4,9	
50	bis unter 250 EUR	6.837	66,6	
250	bis unter 500 EUR	1.713	16,7	
500	bis unter 2.500 EUR	955	9,3	
2.500	bis unter 5.000 EUR	52	0,5	
5.000	bis unter 25.000 EUR	16	0,2	
25.000	bis unter 50.000 EUR	1	0,0	
50.000	und mehr	1	0,0	
Schadenssumme in EUR		2.714.032		
Veränderung zum Vorjahr		2.714.032	0,0	
Anteil am Gesamtschaden in %			0,2	

**Deutsche und Nichtdeutsche
Tatverdächtige nach Altersgruppen (%)**

Die Proportionen der Säulen entsprechen den unterschiedlichen Summen jeder Wertserie

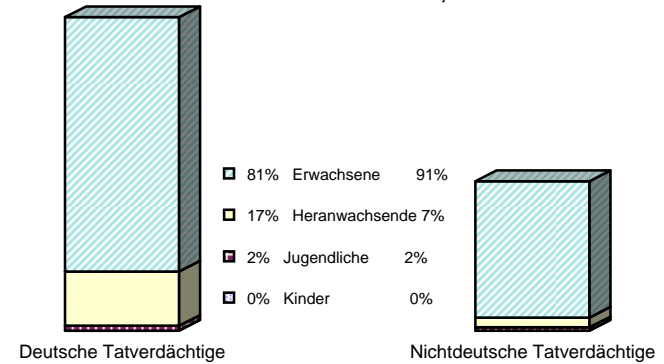

Nichtdeutsche ohne Illegale, Touristen/Durchreisende
Einzeldaten siehe Tabelle C

**Erfasste und aufgeklärte Straftaten
- nach Kalenderjahren -**

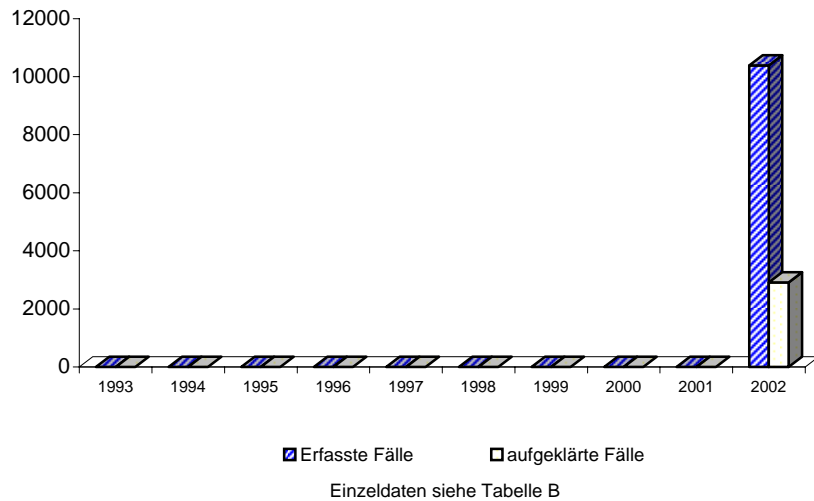

Tatverdächtigensbelastung nach Altersgruppen

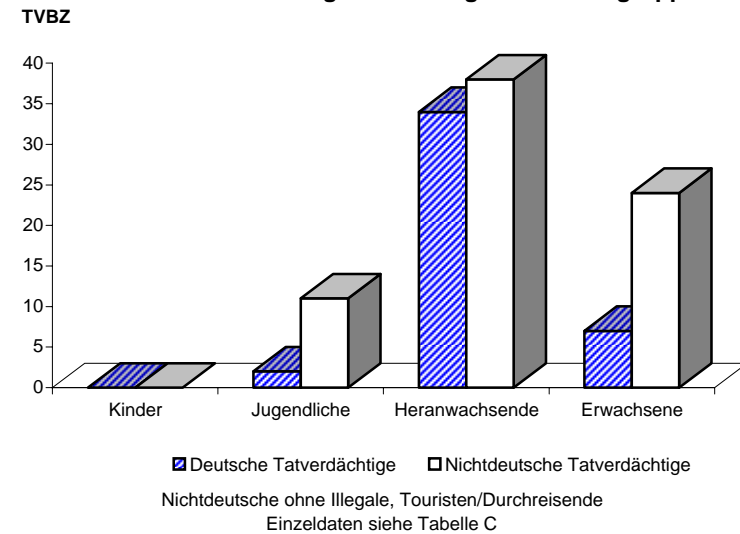

A) Straftaten

Merkmal	Insgesamt		Veränderung zum Vorjahr	
	absolut	%	absolut	%
	1	2	3	4
Erfasste Fälle				
Insgesamt	4.198	100,0	4.198	0,0
darunter:				
- versuchte Fälle	289	6,9	289	0,0
- aufgeklärte Fälle	1.332	31,7	1.332	0,0
- mit Schußwaffe				
- gedroht	0	0,0	0	0,0
- geschossen	0	0,0	0	0,0
Aufgeklärte Fälle				
Insgesamt	1.332	100,0	1.332	0,0
darunter begangen:				
- von allein handelnden Tatverdächtigen	840	63,1	840	0,0
- von bereits in Erscheinung getretenen Tatverdächtigen	1.121	84,2	1.121	0,0
- von Konsumenten harter Drogen	27	2,0	27	0,0
- von Tatverdächtigen unter Alkoholeinfluß	22	1,7	22	0,0
- unter Mitführung einer Schußwaffe	0	0,0	0	0,0

B) Erfasste Fälle, Versuche und aufgeklärte Fälle nach Kalenderjahren

Jahr	Erfasste Fälle	Anteil an allen Straftaten %	Veränderung zum Vorjahr (von Sp. 1)		Versuche		Aufgeklärte Fälle		Häufigkeitszahl
			absolut	%	absolut	%	absolut	%	
1	2	3	4	5	6	7	8	9	
1993	*	*	*	*	*	*	*	*	*
1994	*	*	*	*	*	*	*	*	*
1995	*	*	*	*	*	*	*	*	*
1996	*	*	*	*	*	*	*	*	*
1997	*	*	*	*	*	*	*	*	*
1998	*	*	*	*	*	*	*	*	*
1999	*	*	*	*	*	*	*	*	*
2000	*	*	*	*	*	*	*	*	*
2001	*	*	*	*	*	*	*	*	*
2002	4.198	0,7	4.198	0,0	289	6,9	1.332	31,7	123,9

D) Sonstige Angaben zum Tatverdächtigen

Merkmal		Insgesamt		Veränderung zum Vorjahr	
		absolut	%	absolut	%
		1	2	3	4
Tatverdächtige	männl.	385	76,7	385	0,0
	weibl.	117	23,3	117	0,0
	insges.	502	100,0	502	0,0
darunter:					
- alleinhandelnde Tatverdächtige	männl.	290	75,3	290	0,0
	weibl.	90	26,9	90	0,0
	insges.	380	75,7	380	0,0
- als Tatverdächtige bereits in Erscheinung getretene Personen	männl.	311	80,8	311	0,0
	weibl.	73	22,4	73	0,0
	insges.	384	76,5	384	0,0
- Konsumenten harter Drogen	männl.	14	3,6	14	0,0
	weibl.	4	3,4	4	0,0
	insges.	18	3,6	18	0,0
- unter Alkohol- einfluß	männl.	12	3,1	12	0,0
	weibl.	1	0,9	1	0,0
	insges.	13	2,6	13	0,0
- Schußwaffe mitgeführt	männl.	0	0,0	0	0,0
	weibl.	0	0,0	0	0,0
	insges.	0	0,0	0	0,0

E) Nichtdeutsche Tatverdächtige nach dem Grund des Aufenthaltes

Grund des Aufenthaltes	Insgesamt		Veränderung zum Vorjahr	
	absolut	%	absolut	%
	1	2	3	4
Insgesamt	103	100,0	103	0,0
davon:				
- Illegal aufhältlich	22	21,4	22	0,0
- Legal aufhältlich	81	78,6	81	0,0
davon:				
- Tourist / Durchreisender	8	9,9	8	0,0
- Student / Schüler	3	3,7	3	0,0
- Arbeitnehmer	2	2,5	2	0,0
- Gewerbetreibender	0	0,0	0	0,0
- Asylbewerber	3	3,7	3	0,0
- Sonstige	65	80,2	65	0,0

C) Tatverdächtige nach Altersgruppen, Geschlecht und Staatsangehörigkeit (Tatverdächtigenbelastung)

Geschlecht	Insgesamt	Kinder			Jugendliche	Heranwachs.	Erwachsene						Geschlecht	
		unter 8 Jahre	im Alter von ... bis unter ... Jahre			8 bis unter 21 Jahre	im Alter von ... bis unter ... Jahre			60 und mehr Jahre	21 und mehr Jahre			
			8 - 14	14 - 18	18 - 21		21 - 25	25 - 30	30 - 40			40 - 50		50 - 60
1	2	3	4	5	6	7	8	9	10	11	12	13		
Alle Staatsangehörigkeiten													100,0 %	
männlich	385	0	5	24	55	84	78	63	94	39	21	6	301	männlich
%	76,7	0,0	1,3	6,2	14,3	21,8	20,3	16,4	24,4	10,1	5,5	1,6	78,2	%
TVBZ	26	x	5	33	96	38	90	56	30	15	10	2	23	TVBZ
weiblich	117	0	1	14	14	29	19	16	25	15	11	2	88	weiblich
%	23,3	0,0	0,9	12,0	12,0	24,8	16,2	13,7	21,4	12,8	9,4	1,7	75,2	%
TVBZ	7	x	1	20	25	14	21	14	9	6	5	0	6	TVBZ
insgesamt	502	0	6	38	69	113	97	79	119	54	32	8	389	insgesamt
%	100,0	0,0	1,2	7,6	13,7	22,5	19,3	15,7	23,7	10,8	6,4	1,6	77,5	%
TVBZ	16	x	3	27	61	26	55	35	20	11	7	1	14	TVBZ
Deutsche													79,5%	
männlich	294	0	4	19	40	63	61	42	68	35	20	5	231	männlich
%	73,7	0,0	1,4	6,5	13,6	21,4	20,7	14,3	23,1	11,9	6,8	1,7	78,6	%
TVBZ	23	x	5	30	82	33	86	49	27	16	11	2	21	TVBZ
weiblich	105	0	1	13	13	27	17	13	21	14	11	2	78	weiblich
%	26,3	0,0	1,0	12,4	12,4	25,7	16,2	12,4	20,0	13,3	10,5	1,9	74,3	%
TVBZ	7	x	1	22	27	15	23	15	9	7	6	0	6	TVBZ
insgesamt	399	0	5	32	53	90	78	55	89	49	31	7	309	insgesamt
%	100,0	0,0	1,3	8,0	13,3	22,6	19,5	13,8	22,3	12,3	7,8	1,8	77,4	%
TVBZ	15	x	3	26	54	24	54	32	18	11	8	1	13	TVBZ
Nichtdeutsche													20,5 %	
männlich	91	0	1	5	15	21	17	21	26	4	1	1	70	männlich
%	88,3	0,0	1,1	5,5	16,5	23,1	18,7	23,1	28,6	4,4	1,1	1,1	76,9	%
TVBZ	42	x	7	52	187	64	108	77	45	11	4	5	38	TVBZ
weiblich	12	0	0	1	1	2	2	3	4	1	0	0	10	weiblich
%	11,7	0,0	0,0	8,3	8,3	16,7	16,7	25,0	33,3	8,3	0,0	0,0	83,3	%
TVBZ	6	x	0	11	13	7	13	12	8	3	0	0	6	TVBZ
insgesamt	103	0	1	6	16	23	19	24	30	5	1	1	80	insgesamt
%	100,0	0,0	1,0	5,8	15,5	22,3	18,4	23,3	29,1	4,9	1,0	1,0	77,7	%
TVBZ	25	x	3	33	102	36	60	45	28	7	2	3	23	TVBZ
darunter: Nichtdeutsche (ohne Illegale, Touristen - Durchreisende)													14,5 %	
männlich	63	0	1	5	12	18	9	11	20	4	0	1	45	männlich
%	86,3	0,0	1,6	7,9	19,0	28,6	14,3	17,5	31,7	6,3	0,0	1,6	71,4	%
TVBZ	29	x	7	52	150	55	57	41	34	11	0	5	24	TVBZ
weiblich	10	0	0	0	1	1	1	3	4	1	0	0	9	weiblich
%	13,7	0,0	0,0	0,0	10,0	10,0	10,0	30,0	40,0	10,0	0,0	0,0	90,0	%
TVBZ	5	x	0	0	13	3	6	12	8	3	0	0	6	TVBZ
insgesamt	73	0	1	5	13	19	10	14	24	5	0	1	54	insgesamt
%	100,0	0,0	1,4	6,8	17,8	26,0	13,7	19,2	32,9	6,8	0,0	1,4	74,0	%
TVBZ	18	x	3	27	83	30	32	26	23	7	0	3	16	TVBZ

H) Straftaten nach der Schadenshöhe (Wert des erlangten Gutes)

Schadensgruppe		Zahl der Fälle		
		absolut	%	
Schadenssumme		1	2	
	bis unter 15 EUR	68	1,7	
15	bis unter 50 EUR	81	2,1	
50	bis unter 250 EUR	668	17,1	
250	bis unter 500 EUR	567	14,5	
500	bis unter 2.500 EUR	2.278	58,3	
2.500	bis unter 5.000 EUR	187	4,8	
5.000	bis unter 25.000 EUR	58	1,5	
25.000	bis unter 50.000 EUR	2	0,1	
50.000	und mehr	0	0,0	
Schadenssumme in EUR		3.951.862		
Veränderung zum Vorjahr		3.951.862	0,0	
Anteil am Gesamtschaden in %			0,4	

**Deutsche und Nichtdeutsche
Tatverdächtige nach Altersgruppen (%)**

Die Proportionen der Säulen entsprechen den unterschiedlichen Summen jeder Wertserie

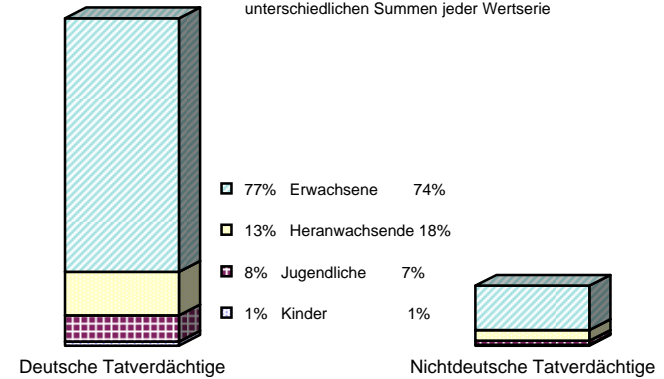

Nichtdeutsche ohne Illegale, Touristen/Durchreisende
Einzeldaten siehe Tabelle C

**Erfasste und aufgeklärte Straftaten
- nach Kalenderjahren -**

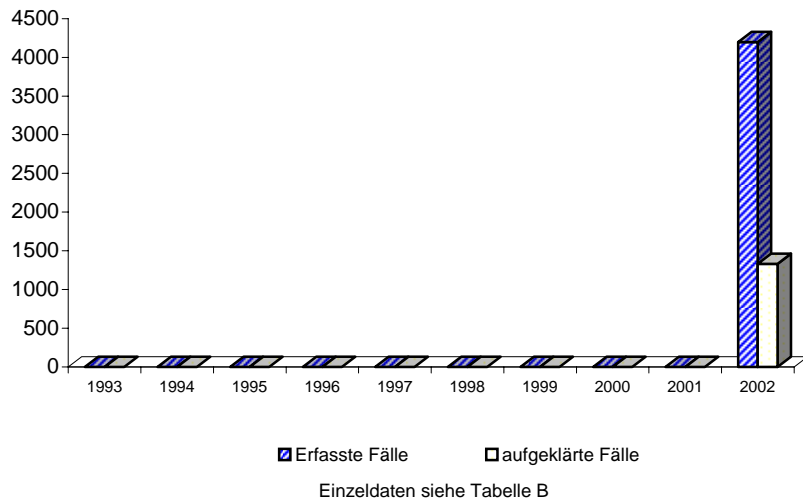

Tatverdächtigensbelastung nach Altersgruppen

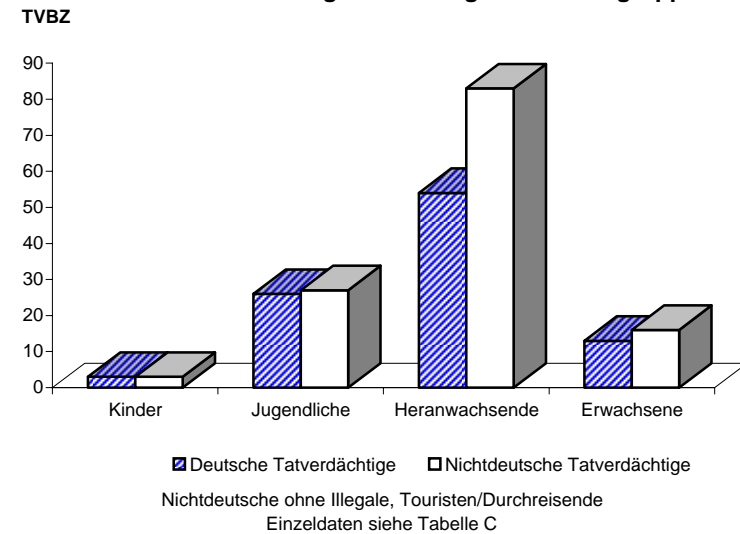

A) Straftaten

Merkmal	Insgesamt		Veränderung zum Vorjahr	
	absolut	%	absolut	%
	1	2	3	4
Erfasste Fälle				
Insgesamt	6.142	100,0	-11.435	-65,1
darunter:				
- versuchte Fälle	208	3,4	-32	-13,3
- aufgeklärte Fälle	3.178	51,7	-2.478	-43,8
- mit Schußwaffe				
- gedroht	0	0,0	0	0,0
- geschossen	0	0,0	0	0,0
Aufgeklärte Fälle				
Insgesamt	3.178	100,0	-2.478	-43,8
darunter begangen:				
- von allein handelnden Tatverdächtigen	2.116	66,6	-1.380	-39,5
- von bereits in Erscheinung getretenen Tatverdächtigen	2.702	85,0	-2.383	-46,9
- von Konsumenten harter Drogen	52	1,6	-29	-35,8
- von Tatverdächtigen unter Alkoholeinfluß	23	0,7	-107	-82,3
- unter Mitführung einer Schußwaffe	24	0,8	-13	-35,1

B) Erfasste Fälle, Versuche und aufgeklärte Fälle nach Kalenderjahren

Jahr	Erfasste Fälle	Anteil an allen Straftaten %	Veränderung zum Vorjahr (von Sp. 1)		Versuche		Aufgeklärte Fälle		Häufigkeitszahl
			absolut	%	absolut	%	absolut	%	
			3	4	5	6	7	8	
1993	5.702	1,0	2.595	83,5	122	2,1	2.143	37,6	164,5
1994	4.957	0,9	-745	-13,1	133	2,7	1.874	37,8	142,6
1995	5.116	0,9	159	3,2	166	3,2	2.153	42,1	147,3
1996	6.169	1,0	1.053	20,6	80	1,3	2.490	40,4	177,7
1997	5.663	1,0	-506	-8,2	97	1,7	1.896	33,5	163,7
1998	5.999	1,0	336	5,9	75	1,3	1.632	27,2	175,1
1999	7.214	1,3	1.215	20,3	121	1,7	1.914	26,5	212,3
2000	12.555	2,3	5.341	74,0	199	1,6	4.017	32,0	370,7
2001	17.577	3,1	5.022	40,0	240	1,4	5.656	32,2	519,7
2002	6.142	1,1	-11.435	-65,1	208	3,4	3.178	51,7	181,3

D) Sonstige Angaben zum Tatverdächtigen

Merkmal		Insgesamt		Veränderung zum Vorjahr	
		absolut	%	absolut	%
		1	2	3	4
Tatverdächtige	männl.	300	82,2	-85	-22,1
	weibl.	65	17,8	-40	-38,1
	insges.	365	100,0	-125	-25,5
darunter:					
- alleinhandelnde Tatverdächtige	männl.	192	64,0	-51	-21,0
	weibl.	34	52,3	-26	-43,3
	insges.	226	61,9	-77	-25,4
- als Tatverdächtige bereits in Erscheinung getretene Personen	männl.	211	70,3	-79	-27,2
	weibl.	47	72,3	-31	-39,7
	insges.	258	70,7	-110	-29,9
- Konsumenten harter Drogen	männl.	8	2,7	-3	-27,3
	weibl.	4	6,2	3	300,0
	insges.	12	3,3	0	0,0
- unter Alkohol- einfluß	männl.	11	3,7	1	10,0
	weibl.	0	0,0	-1	-100,0
	insges.	11	3,0	0	0,0
- Schußwaffe mitgeführt	männl.	2	0,7	-1	-33,3
	weibl.	0	0,0	-1	-100,0
	insges.	2	0,5	-2	-50,0

E) Nichtdeutsche Tatverdächtige nach dem Grund des Aufenthaltes

Grund des Aufenthaltes	Insgesamt		Veränderung zum Vorjahr	
	absolut	%	absolut	%
	1	2	3	4
Insgesamt	143	100,0	-31	-17,8
davon:				
- Illegal aufhältlich	31	21,7	3	10,7
- Legal aufhältlich	112	78,3	-34	-23,3
davon:				
- Tourist / Durchreisender	8	7,1	3	60,0
- Student / Schüler	5	4,5	-3	-37,5
- Arbeitnehmer	4	3,6	-1	-20,0
- Gewerbetreibender	1	0,9	1	0,0
- Asylbewerber	18	16,1	2	12,5
- Sonstige	76	67,9	-36	-32,1

C) Tatverdächtige nach Altersgruppen, Geschlecht und Staatsangehörigkeit (Tatverdächtigenbelastung)

Geschlecht	Insgesamt	Kinder			Jugendliche	Heranwachs.	Erwachsene						Geschlecht
		unter 8 Jahre	im Alter von ... bis unter ... Jahre			8 bis unter 21 Jahre	im Alter von ... bis unter ... Jahre				60 und mehr Jahre	21 und mehr Jahre	
			8 - 14	14 - 18	18 - 21		21 - 25	25 - 30	30 - 40	40 - 50			
1	2	3	4	5	6	7	8	9	10	11	12	13	

Alle Staatsangehörigkeiten 100,0 %

männlich	300	1	1	6	25	32	61	77	97	25	6	1	267	männlich
%	82,2	0,3	0,3	2,0	8,3	10,7	20,3	25,7	32,3	8,3	2,0	0,3	89,0	%
TVBZ	20	x	1	8	44	14	71	68	31	10	3	0	21	TVBZ
weiblich	65	0	0	0	10	10	15	13	16	5	4	2	55	weiblich
%	17,8	0,0	0,0	0,0	15,4	15,4	23,1	20,0	24,6	7,7	6,2	3,1	84,6	%
TVBZ	4	x	0	0	18	5	17	12	6	2	2	0	4	TVBZ
insgesamt	365	1	1	6	35	42	76	90	113	30	10	3	322	insgesamt
%	100,0	0,3	0,3	1,6	9,6	11,5	20,8	24,7	31,0	8,2	2,7	0,8	88,2	%
TVBZ	12	x	1	4	31	10	43	40	19	6	2	0	12	TVBZ

Deutsche 60,8%

männlich	177	0	1	3	17	21	41	34	52	22	6	1	156	männlich
%	79,7	0,0	0,6	1,7	9,6	11,9	23,2	19,2	29,4	12,4	3,4	0,6	88,1	%
TVBZ	14	x	1	5	35	11	58	40	21	10	3	0	14	TVBZ
weiblich	45	0	0	0	6	6	10	8	11	4	4	2	39	weiblich
%	20,3	0,0	0,0	0,0	13,3	13,3	22,2	17,8	24,4	8,9	8,9	4,4	86,7	%
TVBZ	3	x	0	0	12	3	13	9	5	2	2	0	3	TVBZ
insgesamt	222	0	1	3	23	27	51	42	63	26	10	3	195	insgesamt
%	100,0	0,0	0,5	1,4	10,4	12,2	23,0	18,9	28,4	11,7	4,5	1,4	87,8	%
TVBZ	8	x	1	2	24	7	35	24	13	6	3	0	8	TVBZ

Nichtdeutsche 39,2%

männlich	123	1	0	3	8	11	20	43	45	3	0	0	111	männlich
%	86,0	0,8	0,0	2,4	6,5	8,9	16,3	35,0	36,6	2,4	0,0	0,0	90,2	%
TVBZ	56	x	0	31	100	33	128	159	77	8	0	0	60	TVBZ
weiblich	20	0	0	0	4	4	5	5	5	1	0	0	16	weiblich
%	14,0	0,0	0,0	0,0	20,0	20,0	25,0	25,0	25,0	5,0	0,0	0,0	80,0	%
TVBZ	10	x	0	0	52	13	31	19	10	3	0	0	10	TVBZ
insgesamt	143	1	0	3	12	15	25	48	50	4	0	0	127	insgesamt
%	100,0	0,7	0,0	2,1	8,4	10,5	17,5	33,6	35,0	2,8	0,0	0,0	88,8	%
TVBZ	35	x	0	16	77	24	79	91	47	6	0	0	37	TVBZ

darunter: Nichtdeutsche (ohne Illegale, Touristen - Durchreisende) 28,5%

männlich	88	0	0	2	8	10	16	31	28	3	0	0	78	männlich
%	84,6	0,0	0,0	2,3	9,1	11,4	18,2	35,2	31,8	3,4	0,0	0,0	88,6	%
TVBZ	40	x	0	21	100	30	102	114	48	8	0	0	42	TVBZ
weiblich	16	0	0	0	3	3	4	4	4	1	0	0	13	weiblich
%	15,4	0,0	0,0	0,0	18,8	18,8	25,0	25,0	25,0	6,3	0,0	0,0	81,3	%
TVBZ	8	x	0	0	39	10	25	15	8	3	0	0	8	TVBZ
insgesamt	104	0	0	2	11	13	20	35	32	4	0	0	91	insgesamt
%	100,0	0,0	0,0	1,9	10,6	12,5	19,2	33,7	30,8	3,8	0,0	0,0	87,5	%
TVBZ	25	x	0	11	70	21	63	66	30	6	0	0	26	TVBZ

H) Straftaten nach der Schadenshöhe (Wert des erlangten Gutes)

Schadensgruppe -- Schadenssumme		Zahl der Fälle	
		absolut 1	% 2
bis unter	15 EUR	191	3,2
15 bis unter	50 EUR	412	6,9
50 bis unter	250 EUR	3.170	53,4
250 bis unter	500 EUR	920	15,5
500 bis unter	2.500 EUR	1.050	17,7
2.500 bis unter	5.000 EUR	154	2,6
5.000 bis unter	25.000 EUR	36	0,6
25.000 bis unter	50.000 EUR	0	0,0
50.000 und mehr		1	0,0

Schadenssumme in EUR	2.701.563	
Veränderung zum Vorjahr	-3.336.664	-55,3
Anteil am Gesamtschaden in %		0,2

**Deutsche und Nichtdeutsche
Tatverdächtige nach Altersgruppen (%)**

Die Proportionen der Säulen entsprechen den unterschiedlichen Summen jeder Wertserie

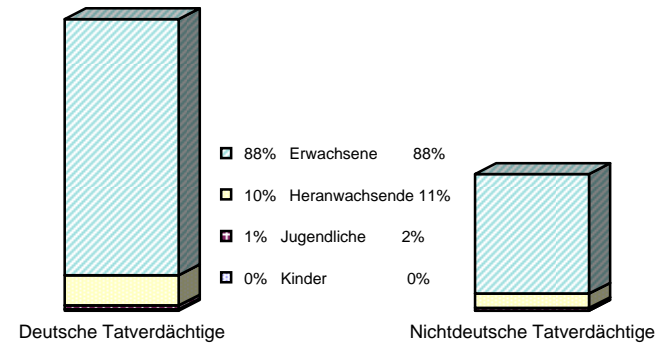

Nichtdeutsche ohne Illegale, Touristen/Durchreisende
Einzeldaten siehe Tabelle C

**Erfasste und aufgeklärte Straftaten
- nach Kalenderjahren -**

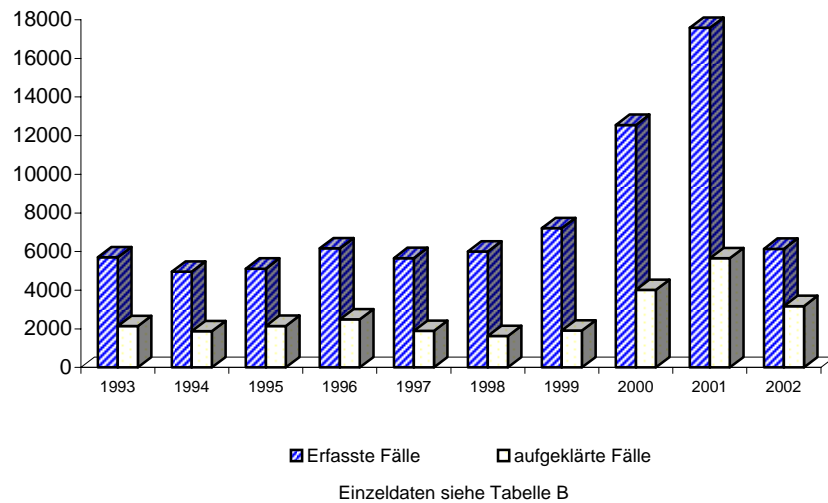

Tatverdächtigensbelastung nach Altersgruppen

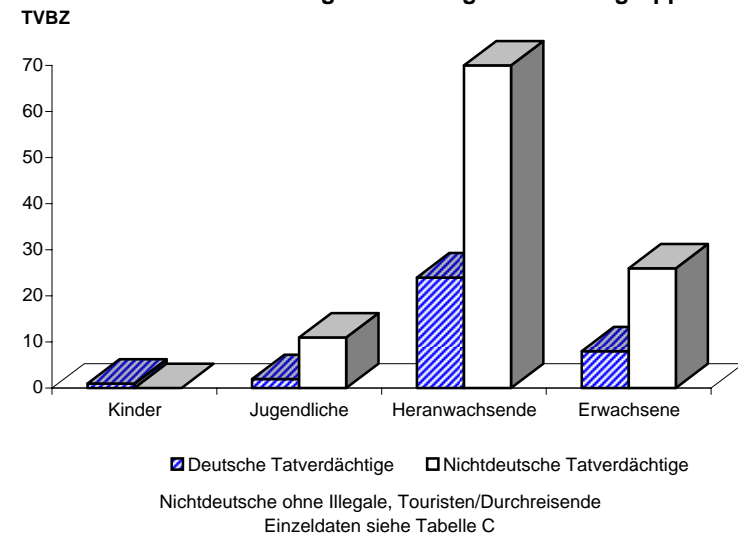

A) Straftaten

Merkmal	Insgesamt		Veränderung zum Vorjahr	
	absolut	%	absolut	%
	1	2	3	4
Erfasste Fälle				
Insgesamt	100	100,0	100	0,0
darunter:				
- versuchte Fälle	7	7,0	7	0,0
- aufgeklärte Fälle	28	28,0	28	0,0
- mit Schusswaffe				
- gedroht	0	0,0	0	0,0
- geschossen	0	0,0	0	0,0
Aufgeklärte Fälle				
Insgesamt	28	100,0	28	0,0
darunter begangen:				
- von allein handelnden Tatverdächtigen	17	60,7	17	0,0
- von bereits in Erscheinung getretenen Tatverdächtigen	15	53,6	15	0,0
- von Konsumenten harter Drogen	0	0,0	0	0,0
- von Tatverdächtigen unter Alkoholeinfluß	0	0,0	0	0,0
- unter Mitführung einer Schusswaffe	0	0,0	0	0,0

B) Erfasste Fälle, Versuche und aufgeklärte Fälle nach Kalenderjahren

Jahr	Erfasste Fälle	Anteil an allen Straftaten %	Veränderung zum Vorjahr (von Sp. 1)		Versuche		Aufgeklärte Fälle		Häufigkeitszahl
			absolut	%	absolut	%	absolut	%	
1	2	3	4	5	6	7	8	9	
1993	*	*	*	*	*	*	*	*	*
1994	*	*	*	*	*	*	*	*	*
1995	*	*	*	*	*	*	*	*	*
1996	*	*	*	*	*	*	*	*	*
1997	*	*	*	*	*	*	*	*	*
1998	*	*	*	*	*	*	*	*	*
1999	*	*	*	*	*	*	*	*	*
2000	*	*	*	*	*	*	*	*	*
2001	*	*	*	*	*	*	*	*	*
2002	100	0,0	100	0,0	7	7,0	28	28,0	3,0

C) Tatverdächtige nach Altersgruppen und Geschlecht

Geschlecht	Insgesamt	Kinder		Jugendl.	Heranw.	Erwachsene
		unter 8 Jahre	im Alter von ... bis unter ... Jahre			21 und mehr Jahre
			8 - 14	14 - 18	18 - 21	
1	2	3	4	5	6	
Alle Staatsangehörigkeiten						
männlich	14	1	0	0	2	11
%	70,0	7,1	0,0	0,0	14,3	78,6
TVBZ	1	x	0	0	4	1
weiblich	6	0	0	0	0	6
%	30,0	0,0	0,0	0,0	0,0	100,0
TVBZ	0	x	0	0	0	0
insgesamt	20	1	0	0	2	17
%	100,0	5,0	0,0	0,0	10,0	85,0
TVBZ	1	x	0	0	2	1
darunter:						
Nicht-deutsche	12	1	0	0	0	11

H) Straftaten nach der Schadenshöhe (Wert des erlangten Gutes)

Schadensgruppe	Zahl der Fälle	
	absolut	%
Schadenssumme	1	2
bis unter 15 EUR	2	2,2
15 bis unter 50 EUR	8	8,6
50 bis unter 250 EUR	19	20,4
250 bis unter 500 EUR	10	10,8
500 bis unter 2.500 EUR	31	33,3
2.500 bis unter 5.000 EUR	16	17,2
5.000 bis unter 25.000 EUR	6	6,5
25.000 bis unter 50.000 EUR	1	1,1
50.000 und mehr	0	0,0
Schadenssumme in EUR	160.176	
Veränderung zum Vorjahr	160.176	0,0
Anteil am Gesamtschaden in %		0,0

A) Straftaten

Merkmal	Insgesamt		Veränderung zum Vorjahr	
	absolut	%	absolut	%
	1	2	3	4
Erfasste Fälle				
Insgesamt	33	100,0	-10	-23,3
darunter:				
- versuchte Fälle	9	27,3	-4	-30,8
- aufgeklärte Fälle	20	60,6	-6	-23,1
- mit Schusswaffe				
- gedroht	0	0,0	0	0,0
- geschossen	0	0,0	0	0,0
Aufgeklärte Fälle				
Insgesamt	20	100,0	-6	-23,1
darunter begangen:				
- von allein handelnden Tatverdächtigen	13	65,0	1	8,3
- von bereits in Erscheinung getretenen Tatverdächtigen	14	70,0	-8	-36,4
- von Konsumenten harter Drogen	0	0,0	0	0,0
- von Tatverdächtigen unter Alkoholeinfluß	0	0,0	0	0,0
- unter Mitführung einer Schusswaffe	0	0,0	0	0,0

B) Erfasste Fälle, Versuche und aufgeklärte Fälle nach Kalenderjahren

Jahr	Erfasste Fälle	Anteil an allen Straftaten %	Veränderung zum Vorjahr (von Sp. 1)		Versuche		Aufgeklärte Fälle		Häufigkeitszahl
			absolut	%	absolut	%	absolut	%	
1	2	3	4	5	6	7	8	9	
1993	38	0,0	-58	-60,4	10	26,3	20	52,6	1,1
1994	28	0,0	-10	-26,3	5	17,9	20	71,4	0,8
1995	92	0,0	64	228,6	2	2,2	57	62,0	2,6
1996	448	0,1	356	387,0	6	1,3	273	60,9	12,9
1997	148	0,0	-300	-67,0	14	9,5	106	71,6	4,3
1998	85	0,0	-63	-42,6	12	14,1	60	70,6	2,5
1999	54	0,0	-31	-36,5	16	29,6	36	66,7	1,6
2000	278	0,0	224	414,8	12	4,3	265	95,3	8,2
2001	43	0,0	-235	-84,5	13	30,2	26	60,5	1,3
2002	33	0,0	-10	-23,3	9	27,3	20	60,6	1,0

C) Tatverdächtige nach Altersgruppen und Geschlecht

Geschlecht	Insgesamt	Kinder		Jugendl.	Heranw.	Erwachsene
		unter 8 Jahre	im Alter von ... bis unter ... Jahre			21 und mehr Jahre
			8 - 14	14 - 18	18 - 21	
1	2	3	4	5	6	
Alle Staatsangehörigkeiten						
männlich	12	0	0	0	0	12
%	80,0	0,0	0,0	0,0	0,0	100,0
TVBZ	1	x	0	0	0	1
weiblich	3	0	0	2	0	1
%	20,0	0,0	0,0	66,7	0,0	33,3
TVBZ	0	x	0	3	0	0
insgesamt	15	0	0	2	0	13
%	100,0	0,0	0,0	13,3	0,0	86,7
TVBZ	0	x	0	1	0	0
darunter:						
Nicht-deutsche	3	0	0	0	0	3

H) Straftaten nach der Schadenshöhe (Wert des erlangten Gutes)

Schadensgruppe	Zahl der Fälle	
	absolut	%
	1	2
15 bis unter 50 EUR	0	0,0
50 bis unter 250 EUR	0	0,0
250 bis unter 500 EUR	2	8,3
500 bis unter 2.500 EUR	3	12,5
2.500 bis unter 5.000 EUR	12	50,0
5.000 bis unter 25.000 EUR	3	12,5
25.000 bis unter 50.000 EUR	0	0,0
50.000 und mehr	1	4,2
Schadenssumme in EUR	138.826	
Veränderung zum Vorjahr	-20.805	-13,0
Anteil am Gesamtschaden in %		0,0

A) Straftaten

Merkmal	Insgesamt		Veränderung zum Vorjahr	
	absolut	%	absolut	%
	1	2	3	4
Erfasste Fälle				
Insgesamt	24.567	100,0	-762	-3,0
darunter:				
- versuchte Fälle	2.950	12,0	-146	-4,7
- aufgeklärte Fälle	21.087	85,8	-103	-0,5
- mit Schußwaffe				
- gedroht	0	0,0	0	0,0
- geschossen	0	0,0	0	0,0
Aufgeklärte Fälle				
Insgesamt	21.087	100,0	-103	-0,5
darunter begangen:				
- von allein handelnden Tatverdächtigen	16.204	76,8	29	0,2
- von bereits in Erscheinung getretenen Tatverdächtigen	15.134	71,8	225	1,5
- von Konsumenten harter Drogen	225	1,1	-42	-15,7
- von Tatverdächtigen unter Alkoholeinfluß	1.122	5,3	-353	-23,9
- unter Mitführung einer Schußwaffe	32	0,2	-3	-8,6

B) Erfasste Fälle, Versuche und aufgeklärte Fälle nach Kalenderjahren

Jahr	Erfasste Fälle	Anteil an allen Straftaten %	Veränderung zum Vorjahr (von Sp. 1)		Versuche		Aufgeklärte Fälle		Häufigkeitszahl
			absolut	%	absolut	%	absolut	%	
			3	4	5	6	7	8	
1993	16.244	2,9	3.751	30,0	2.060	12,7	14.051	86,5	468,7
1994	17.206	3,1	962	5,9	2.202	12,8	15.182	88,2	495,1
1995	19.584	3,4	2.378	13,8	2.668	13,6	17.663	90,2	564,1
1996	21.394	3,6	1.810	9,2	2.628	12,3	18.952	88,6	616,3
1997	22.360	3,8	966	4,5	2.052	9,2	20.273	90,7	646,5
1998	23.396	4,0	1.036	4,6	3.779	16,2	20.654	88,3	682,9
1999	23.276	4,1	-120	-0,5	2.657	11,4	20.965	90,1	684,8
2000	24.795	4,5	1.519	6,5	3.068	12,4	22.477	90,7	732,1
2001	25.329	4,4	534	2,2	3.096	12,2	21.190	83,7	748,9
2002	24.567	4,2	-762	-3,0	2.950	12,0	21.087	85,8	725,0

D) Sonstige Angaben zum Tatverdächtigen

Merkmal		Insgesamt		Veränderung zum Vorjahr	
		absolut	%	absolut	%
		1	2	3	4
Tatverdächtige	männl.	10.137	75,7	-477	-4,5
	weibl.	3.256	24,3	-349	-9,7
	insges.	13.393	100,0	-826	-5,8
darunter:					
- alleinhandelnde Tatverdächtige	männl.	7.779	76,7	-329	-4,1
	weibl.	2.458	75,5	-229	-8,5
	insges.	10.237	76,4	-558	-5,2
- als Tatverdächtige bereits in Erscheinung getretene Personen	männl.	6.778	66,9	-136	-2,0
	weibl.	1.573	48,3	-40	-2,5
	insges.	8.351	62,4	-176	-2,1
- Konsumenten harter Drogen	männl.	120	1,2	-10	-7,7
	weibl.	21	0,6	-8	-27,6
	insges.	141	1,1	-18	-11,3
- unter Alkohol- einfluß	männl.	663	6,5	-48	-6,8
	weibl.	120	3,7	-28	-18,9
	insges.	783	5,8	-76	-8,8
- Schußwaffe mitgeführt	männl.	26	0,3	-3	-10,3
	weibl.	7	0,2	1	16,7
	insges.	33	0,2	-2	-5,7

E) Nichtdeutsche Tatverdächtige nach dem Grund des Aufenthaltes

Grund des Aufenthaltes	Insgesamt		Veränderung zum Vorjahr	
	absolut	%	absolut	%
	1	2	3	4
Insgesamt	3.474	100,0	-557	-13,8
davon:				
- Illegal aufhältlich	202	5,8	-104	-34,0
- Legal aufhältlich	3.272	94,2	-453	-12,2
davon:				
- Tourist / Durchreisender	94	2,9	3	3,3
- Student / Schüler	34	1,0	-20	-37,0
- Arbeitnehmer	247	7,5	25	11,3
- Gewerbetreibender	213	6,5	52	32,3
- Asylbewerber	269	8,2	-100	-27,1
- Sonstige	2.415	73,8	-413	-14,6

Polizeiliche Kriminalstatistik	Sonstiger Betrug	Schlüsselzahl
Berlin 2002		5170

C) Tatverdächtige nach Altersgruppen, Geschlecht und Staatsangehörigkeit (Tatverdächtigenbelastung)

Geschlecht	Insgesamt	Kinder			Jugendliche	Heranwachs.	Erwachsene						Geschlecht	
		unter 8 Jahre	im Alter von ... bis unter ... Jahre			8 bis unter 21 Jahre	im Alter von ... bis unter ... Jahre					60 und mehr Jahre		21 und mehr Jahre
			8 - 14	14 - 18	18 - 21		21 - 25	25 - 30	30 - 40	40 - 50	50 - 60			
1	2	3	4	5	6	7	8	9	10	11	12	13		
Alle Staatsangehörigkeiten						100,0 %								
männlich	10.137	0	23	190	551	764	1.063	1.461	3.249	2.081	1.147	372	9.373	männlich
%	75,7	0,0	0,2	1,9	5,4	7,5	10,5	14,4	32,1	20,5	11,3	3,7	92,5	%
TVBZ	672	x	25	263	966	345	1.229	1.295	1.053	801	540	121	728	TVBZ
weiblich	3.256	0	12	67	231	310	346	421	964	708	353	154	2.946	weiblich
%	24,3	0,0	0,4	2,1	7,1	9,5	10,6	12,9	29,6	21,7	10,8	4,7	90,5	%
TVBZ	202	x	14	97	411	146	383	374	337	289	164	34	211	TVBZ
insgesamt	13.393	0	35	257	782	1.074	1.409	1.882	4.213	2.789	1.500	526	12.319	insgesamt
%	100,0	0,0	0,3	1,9	5,8	8,0	10,5	14,1	31,5	20,8	11,2	3,9	92,0	%
TVBZ	430	x	20	182	691	248	797	835	708	552	351	70	459	TVBZ
Deutsche						74,1%								
männlich	7.375	0	17	115	376	508	719	913	2.305	1.639	971	320	6.867	männlich
%	74,4	0,0	0,2	1,6	5,1	6,9	9,7	12,4	31,3	22,2	13,2	4,3	93,1	%
TVBZ	571	x	22	184	766	270	1.016	1.065	921	738	518	112	623	TVBZ
weiblich	2.544	0	10	44	190	244	266	294	724	589	290	137	2.300	weiblich
%	25,6	0,0	0,4	1,7	7,5	9,6	10,5	11,6	28,5	23,2	11,4	5,4	90,4	%
TVBZ	180	x	14	73	392	134	358	339	303	274	151	32	186	TVBZ
insgesamt	9.919	0	27	159	566	752	985	1.207	3.029	2.228	1.261	457	9.167	insgesamt
%	100,0	0,0	0,3	1,6	5,7	7,6	9,9	12,2	30,5	22,5	12,7	4,6	92,4	%
TVBZ	366	x	18	129	580	203	679	700	620	509	332	64	392	TVBZ
Nichtdeutsche						25,9 %								
männlich	2.762	0	6	75	175	256	344	548	944	442	176	52	2.506	männlich
%	79,5	0,0	0,2	2,7	6,3	9,3	12,5	19,8	34,2	16,0	6,4	1,9	90,7	%
TVBZ	1.269	x	39	779	2.187	779	2.194	2.021	1.620	1.168	705	248	1.356	TVBZ
weiblich	712	0	2	23	41	66	80	127	240	119	63	17	646	weiblich
%	20,5	0,0	0,3	3,2	5,8	9,3	11,2	17,8	33,7	16,7	8,8	2,4	90,7	%
TVBZ	372	x	14	263	536	216	502	491	503	402	270	92	402	TVBZ
insgesamt	3.474	0	8	98	216	322	424	675	1.184	561	239	69	3.152	insgesamt
%	100,0	0,0	0,2	2,8	6,2	9,3	12,2	19,4	34,1	16,1	6,9	2,0	90,7	%
TVBZ	849	x	27	534	1.380	508	1.341	1.274	1.118	831	495	175	912	TVBZ
darunter: Nichtdeutsche (ohne Illegale, Touristen - Durchreisende)						23,7 %								
männlich	2.519	0	6	67	148	221	309	483	873	415	169	49	2.298	männlich
%	79,3	0,0	0,2	2,7	5,9	8,8	12,3	19,2	34,7	16,5	6,7	1,9	91,2	%
TVBZ	1.157	x	39	696	1.850	673	1.970	1.782	1.498	1.097	677	234	1.243	TVBZ
weiblich	659	0	2	22	35	59	68	118	224	114	60	16	600	weiblich
%	20,7	0,0	0,3	3,3	5,3	9,0	10,3	17,9	34,0	17,3	9,1	2,4	91,0	%
TVBZ	344	x	14	252	458	193	427	456	470	385	257	87	373	TVBZ
insgesamt	3.178	0	8	89	183	280	377	601	1.097	529	229	65	2.898	insgesamt
%	100,0	0,0	0,3	2,8	5,8	8,8	11,9	18,9	34,5	16,6	7,2	2,0	91,2	%
TVBZ	777	x	27	485	1.170	442	1.192	1.134	1.035	784	474	165	838	TVBZ

H) Straftaten nach der Schadenshöhe (Wert des erlangten Gutes)

Schadensgruppe		Zahl der Fälle		
		absolut	%	
Schadenssumme		1	2	
	bis unter 15 EUR	6.285	29,1	
15	bis unter 50 EUR	1.964	9,1	
50	bis unter 250 EUR	3.580	16,6	
250	bis unter 500 EUR	1.689	7,8	
500	bis unter 2.500 EUR	4.906	22,7	
2.500	bis unter 5.000 EUR	1.204	5,6	
5.000	bis unter 25.000 EUR	1.495	6,9	
25.000	bis unter 50.000 EUR	217	1,0	
50.000	und mehr	277	1,3	

Schadenssumme in EUR	99.567.088	
Veränderung zum Vorjahr	-68.448.909	-40,7
Anteil am Gesamtschaden in %		9,0

Deutsche und Nichtdeutsche Tatverdächtige nach Altersgruppen (%)

Die Proportionen der Säulen entsprechen den unterschiedlichen Summen jeder Wertserie

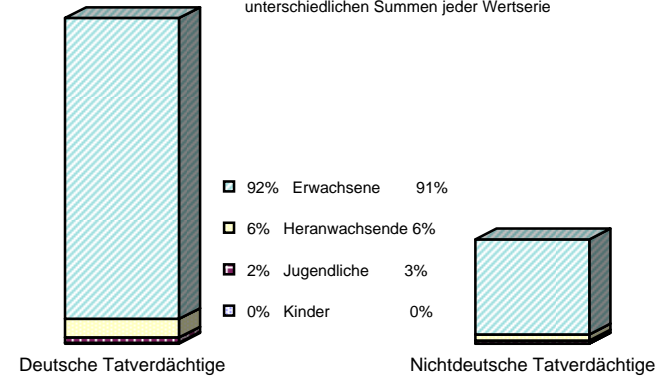

Nichtdeutsche ohne Illegale, Touristen/Durchreisende
Einzeldaten siehe Tabelle C

Erfasste und aufgeklärte Straftaten - nach Kalenderjahren -

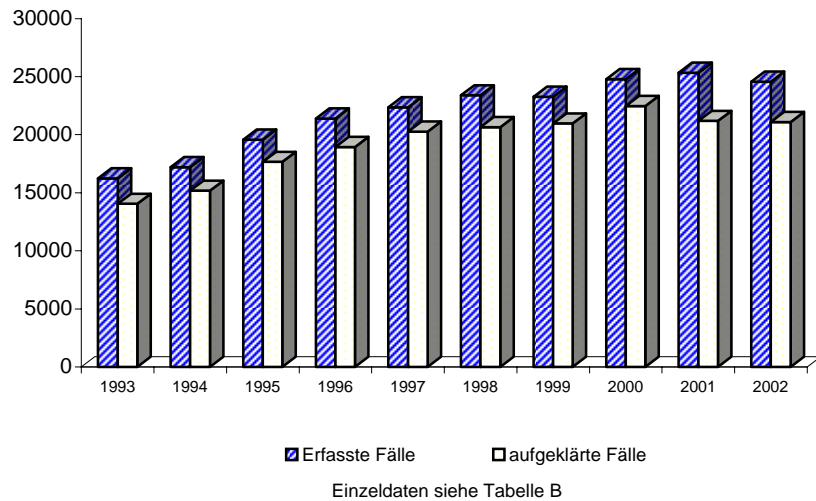

Tatverdächtigensbelastung nach Altersgruppen

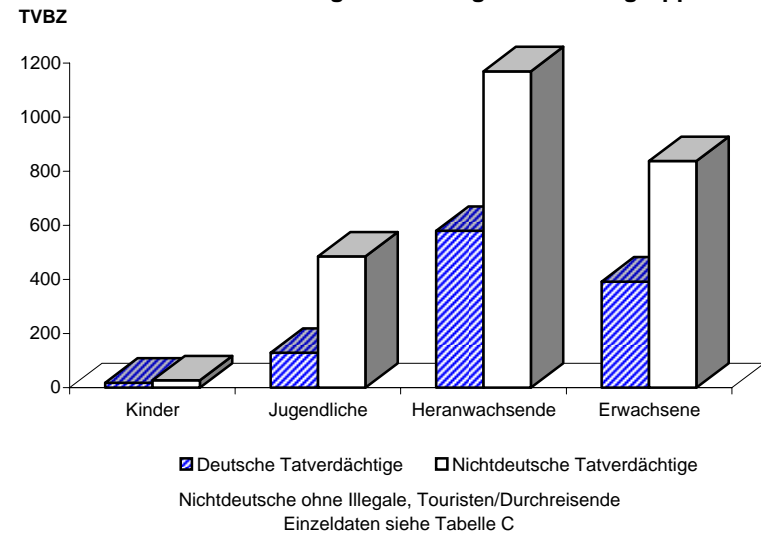

A) Straftaten

Merkmal	Insgesamt		Veränderung zum Vorjahr	
	absolut	%	absolut	%
	1	2	3	4
Erfasste Fälle				
Insgesamt	2.580	100,0	1.982	331,4
darunter:				
- versuchte Fälle	85	3,3	10	13,3
- aufgeklärte Fälle	2.510	97,3	1.989	381,8
- mit Schusswaffe				
- gedroht	0	0,0	0	0,0
- geschossen	0	0,0	0	0,0
Aufgeklärte Fälle				
Insgesamt	2.510	100,0	1.989	381,8
darunter begangen:				
- von allein handelnden Tatverdächtigen	1.769	70,5	1.330	303,0
- von bereits in Erscheinung getretenen Tatverdächtigen	1.676	66,8	1.301	346,9
- von Konsumenten harter Drogen	12	0,5	-1	-7,7
- von Tatverdächtigen unter Alkoholeinfluß	53	2,1	-8	-13,1
- unter Mitführung einer Schusswaffe	2	0,1	1	100,0

B) Erfasste Fälle, Versuche und aufgeklärte Fälle nach Kalenderjahren

Jahr	Erfasste Fälle	Anteil an allen Straftaten %	Veränderung zum Vorjahr (von Sp. 1)		Versuche		Aufgeklärte Fälle		Häufigkeitszahl
			absolut	%	absolut	%	absolut	%	
1	2	3	4	5	6	7	8	9	
1993	479	0,1	-560	-53,9	25	5,2	448	93,5	13,8
1994	639	0,1	160	33,4	34	5,3	617	96,6	18,4
1995	430	0,1	-209	-32,7	22	5,1	399	92,8	12,4
1996	1.255	0,2	825	191,9	300	23,9	1.031	82,2	36,2
1997	497	0,1	-758	-60,4	21	4,2	454	91,3	14,4
1998	461	0,1	-36	-7,2	17	3,7	398	86,3	13,5
1999	1.360	0,2	899	195,0	50	3,7	1.227	90,2	40,0
2000	1.511	0,3	151	11,1	47	3,1	1.425	94,3	44,6
2001	598	0,1	-913	-60,4	75	12,5	521	87,1	17,7
2002	2.580	0,4	1.982	331,4	85	3,3	2.510	97,3	76,1

C) Tatverdächtige nach Altersgruppen und Geschlecht

Geschlecht	Insgesamt	Kinder		Jugendl.	Heranw.	Erwachsene
		unter 8 Jahre	im Alter von ... bis unter ... Jahre			21 und mehr Jahre
			8 - 14	14 - 18	18 - 21	
1	2	3	4	5	6	
Alle Staatsangehörigkeiten						
männlich	328	0	0	4	14	310
%	74,5	0,0	0,0	1,2	4,3	94,5
TVBZ	22	x	0	6	25	24
weiblich	112	0	0	3	8	101
%	25,5	0,0	0,0	2,7	7,1	90,2
TVBZ	7	x	0	4	14	7
insgesamt	440	0	0	7	22	411
%	100,0	0,0	0,0	1,6	5,0	93,4
TVBZ	14	x	0	5	19	15
darunter:						
Nicht-deutsche	88	0	0	4	7	77

H) Straftaten nach der Schadenshöhe (Wert des erlangten Gutes)

Schadensgruppe	Zahl der Fälle	
	absolut	%
	1	2
--		
Schadenssumme		
15 bis unter 50 EUR	1.250	50,1
50 bis unter 250 EUR	153	6,1
250 bis unter 500 EUR	353	14,1
500 bis unter 2.500 EUR	165	6,6
2.500 bis unter 5.000 EUR	448	18,0
5.000 bis unter 25.000 EUR	68	2,7
25.000 bis unter 50.000 EUR	47	1,9
50.000 und mehr	4	0,2
	7	0,3
Schadenssumme in EUR	3.499.696	
Veränderung zum Vorjahr	-1.224.163	-25,9
Anteil am Gesamtschaden in %		0,3

A) Straftaten

Merkmal	Insgesamt		Veränderung zum Vorjahr	
	absolut	%	absolut	%
	1	2	3	4
Erfasste Fälle				
Insgesamt	1.671	100,0	-443	-21,0
darunter:				
- versuchte Fälle	36	2,2	-47	-56,6
- aufgeklärte Fälle	1.504	90,0	-406	-21,3
- mit Schusswaffe				
- gedroht	0	0,0	0	0,0
- geschossen	0	0,0	0	0,0
Aufgeklärte Fälle				
Insgesamt	1.504	100,0	-406	-21,3
darunter begangen:				
- von allein handelnden Tatverdächtigen	1.296	86,2	-362	-21,8
- von bereits in Erscheinung getretenen Tatverdächtigen	1.187	78,9	-367	-23,6
- von Konsumenten harter Drogen	16	1,1	-7	-30,4
- von Tatverdächtigen unter Alkoholeinfluß	89	5,9	-27	-23,3
- unter Mitführung einer Schusswaffe	2	0,1	0	0,0

B) Erfasste Fälle, Versuche und aufgeklärte Fälle nach Kalenderjahren

Jahr	Erfasste Fälle	Anteil an allen Straftaten %	Veränderung zum Vorjahr (von Sp. 1)		Versuche		Aufgeklärte Fälle		Häufigkeitszahl
			absolut	%	absolut	%	absolut	%	
1	2	3	4	5	6	7	8	9	
1993	1.131	0,2	241	27,1	9	0,8	976	86,3	32,6
1994	1.098	0,2	-33	-2,9	7	0,6	963	87,7	31,6
1995	1.328	0,2	230	20,9	17	1,3	1.194	89,9	38,2
1996	1.633	0,3	305	23,0	20	1,2	1.419	86,9	47,0
1997	1.723	0,3	90	5,5	25	1,5	1.561	90,6	49,8
1998	1.630	0,3	-93	-5,4	25	1,5	1.443	88,5	47,6
1999	2.186	0,4	556	34,1	60	2,7	1.910	87,4	64,3
2000	2.426	0,4	240	11,0	83	3,4	2.086	86,0	71,6
2001	2.114	0,4	-312	-12,9	83	3,9	1.910	90,4	62,5
2002	1.671	0,3	-443	-21,0	36	2,2	1.504	90,0	49,3

C) Tatverdächtige nach Altersgruppen und Geschlecht

Geschlecht	Insgesamt	Kinder		Jugendl.	Heranw.	Erwachsene
		unter 8 Jahre	im Alter von ... bis unter ... Jahre			21 und mehr Jahre
			8 - 14	14 - 18	18 - 21	
1	2	3	4	5	6	
Alle Staatsangehörigkeiten						
männlich	1.000	0	0	8	39	953
%	76,0	0,0	0,0	0,8	3,9	95,3
TVBZ	66	x	0	11	68	74
weiblich	315	0	1	5	19	290
%	24,0	0,0	0,3	1,6	6,0	92,1
TVBZ	20	x	1	7	34	21
insgesamt	1.315	0	1	13	58	1.243
%	100,0	0,0	0,1	1,0	4,4	94,5
TVBZ	42	x	1	9	51	46
darunter:						
Nicht-deutsche	170	0	1	3	8	158

H) Straftaten nach der Schadenshöhe (Wert des erlangten Gutes)

Schadensgruppe	Zahl der Fälle	
	absolut	%
Schadenssumme	1	2
15 bis unter 15 EUR	221	13,5
15 bis unter 50 EUR	218	13,3
50 bis unter 250 EUR	259	15,8
250 bis unter 500 EUR	140	8,6
500 bis unter 2.500 EUR	411	25,1
2.500 bis unter 5.000 EUR	136	8,3
5.000 bis unter 25.000 EUR	181	11,1
25.000 bis unter 50.000 EUR	36	2,2
50.000 und mehr	33	2,0
Schadenssumme in EUR	8.165.132	
Veränderung zum Vorjahr	-16.445.041	-66,8
Anteil am Gesamtschaden in %		0,7

A) Straftaten

Merkmal	Insgesamt		Veränderung zum Vorjahr	
	absolut	%	absolut	%
	1	2	3	4
Erfasste Fälle				
Insgesamt	24	100,0	5	26,3
darunter:				
- versuchte Fälle	5	20,8	1	25,0
- aufgeklärte Fälle	17	70,8	2	13,3
- mit Schusswaffe				
- gedroht	0	0,0	0	0,0
- geschossen	0	0,0	0	0,0
Aufgeklärte Fälle				
Insgesamt	17	100,0	2	13,3
darunter begangen:				
- von allein handelnden Tatverdächtigen	16	94,1	8	100,0
- von bereits in Erscheinung getretenen Tatverdächtigen	17	100,0	4	30,8
- von Konsumenten harter Drogen	0	0,0	0	0,0
- von Tatverdächtigen unter Alkoholeinfluß	0	0,0	0	0,0
- unter Mitführung einer Schusswaffe	0	0,0	0	0,0

B) Erfasste Fälle, Versuche und aufgeklärte Fälle nach Kalenderjahren

Jahr	Erfasste Fälle	Anteil an allen Straftaten %	Veränderung zum Vorjahr (von Sp. 1)		Versuche		Aufgeklärte Fälle		Häufigkeitszahl
			absolut	%	absolut	%	absolut	%	
1	2	3	4	5	6	7	8	9	
1993	10	0,0	-1	-9,1	4	40,0	1	10,0	0,3
1994	11	0,0	1	10,0	1	9,1	2	18,2	0,3
1995	9	0,0	-2	-18,2	0	0,0	8	88,9	0,3
1996	382	0,1	373	4.144,4	2	0,5	378	99,0	11,0
1997	26	0,0	-356	-93,2	10	38,5	25	96,2	0,8
1998	12	0,0	-14	-53,8	4	33,3	10	83,3	0,4
1999	7	0,0	-5	-41,7	3	42,9	8	114,3	0,2
2000	6	0,0	-1	-14,3	1	16,7	5	83,3	0,2
2001	19	0,0	13	216,7	4	21,1	15	78,9	0,6
2002	24	0,0	5	26,3	5	20,8	17	70,8	0,7

C) Tatverdächtige nach Altersgruppen und Geschlecht

Geschlecht	Insgesamt	Kinder		Jugendl.	Heranw.	Erwachsene
		unter 8 Jahre	im Alter			21 und mehr Jahre
			von ... 8 - 14	bis unter ... 14 - 18	18 - 21	
1	2	3	4	5	6	
Alle Staatsangehörigkeiten						
männlich	7	0	0	0	0	7
%	77,8	0,0	0,0	0,0	0,0	100,0
TVBZ	0	x	0	0	0	1
weiblich	2	0	0	0	0	2
%	22,2	0,0	0,0	0,0	0,0	100,0
TVBZ	0	x	0	0	0	0
insgesamt	9	0	0	0	0	9
%	100,0	0,0	0,0	0,0	0,0	100,0
TVBZ	0	x	0	0	0	0
darunter:						
Nicht-deutsche	0	0	0	0	0	0

H) Straftaten nach der Schadenshöhe (Wert des erlangten Gutes)

Schadensgruppe	Zahl der Fälle	
	absolut	%
Schadenssumme	1	2
bis unter 15 EUR	2	10,5
15 bis unter 50 EUR	3	15,8
50 bis unter 250 EUR	8	42,1
250 bis unter 500 EUR	2	10,5
500 bis unter 2.500 EUR	4	21,1
2.500 bis unter 5.000 EUR	0	0,0
5.000 bis unter 25.000 EUR	0	0,0
25.000 bis unter 50.000 EUR	0	0,0
50.000 und mehr	0	0,0
Schadenssumme in EUR	5.957	
Veränderung zum Vorjahr	-6.670	
Anteil am Gesamtschaden in %	-52,8	

Noch: Sonstiger Betrug
- Betrug z.N. von Versicherungen und Versicherungsmisbrauch
(§§ 263, 265 StGB)

Berlin 2002

5174

A) Straftaten

Merkmal	Insgesamt		Veränderung zum Vorjahr	
	absolut	%	absolut	%
	1	2	3	4
Erfasste Fälle				
Insgesamt	518	100,0	28	5,7
darunter:				
- versuchte Fälle	289	55,8	37	14,7
- aufgeklärte Fälle	510	98,5	30	6,3
- mit Schußwaffe				
- gedroht	0	0,0	0	0,0
- geschossen	0	0,0	0	0,0
Aufgeklärte Fälle				
Insgesamt	510	100,0	30	6,3
darunter begangen:				
- von allein handelnden Tatverdächtigen	246	48,2	-35	-12,5
- von bereits in Erscheinung getretenen Tatverdächtigen	382	74,9	37	10,7
- von Konsumenten harter Drogen	5	1,0	-1	-16,7
- von Tatverdächtigen unter Alkoholeinfluß	4	0,8	2	100,0
- unter Mitführung einer Schußwaffe	0	0,0	-1	-100,0

B) Erfasste Fälle, Versuche und aufgeklärte Fälle nach Kalenderjahren

Jahr	Erfasste Fälle	Anteil an allen Straftaten %	Veränderung zum Vorjahr (von Sp. 1)		Versuche		Aufgeklärte Fälle		Häufigkeitszahl
			absolut	%	absolut	%	absolut	%	
1	2	3	4	5	6	7	8	9	
1993	673	0,1	118	21,3	165	24,5	672	99,9	19,4
1994	398	0,1	-275	-40,9	183	46,0	396	99,5	11,5
1995	391	0,1	-7	-1,8	238	60,9	392	100,3	11,3
1996	458	0,1	67	17,1	232	50,7	452	98,7	13,2
1997	427	0,1	-31	-6,8	244	57,1	422	98,8	12,3
1998	438	0,1	11	2,6	246	56,2	423	96,6	12,8
1999	421	0,1	-17	-3,9	233	55,3	417	99,0	12,4
2000	522	0,1	101	24,0	258	49,4	518	99,2	15,4
2001	490	0,1	-32	-6,1	252	51,4	480	98,0	14,5
2002	518	0,1	28	5,7	289	55,8	510	98,5	15,3

D) Sonstige Angaben zum Tatverdächtigen

Merkmal		Insgesamt		Veränderung zum Vorjahr	
		absolut	%	absolut	%
		1	2	3	4
Tatverdächtige	männl.	577	81,0	94	19,5
	weibl.	135	19,0	-17	-11,2
	insges.	712	100,0	77	12,1
darunter:					
- alleinhandelnde Tatverdächtige	männl.	182	31,5	-13	-6,7
	weibl.	41	30,4	-14	-25,5
	insges.	223	31,3	-27	-10,8
- als Tatverdächtige bereits in Erscheinung getretene Personen	männl.	395	68,5	74	23,1
	weibl.	61	45,2	9	17,3
	insges.	456	64,0	83	22,3
- Konsumenten harter Drogen	männl.	7	1,2	3	75,0
	weibl.	1	0,7	1	0,0
	insges.	8	1,1	4	100,0
- unter Alkohol- einfluß	männl.	4	0,7	2	100,0
	weibl.	0	0,0	0	0,0
	insges.	4	0,6	2	100,0
- Schußwaffe mitgeführt	männl.	0	0,0	-1	-100,0
	weibl.	0	0,0	0	0,0
	insges.	0	0,0	-1	-100,0

E) Nichtdeutsche Tatverdächtige nach dem Grund des Aufenthaltes

Grund des Aufenthaltes	Insgesamt		Veränderung zum Vorjahr	
	absolut	%	absolut	%
	1	2	3	4
Insgesamt	195	100,0	21	12,1
davon:				
- Illegal aufhältlich	3	1,5	-3	-50,0
- Legal aufhältlich	192	98,5	24	14,3
davon:				
- Tourist / Durchreisender	10	5,2	6	150,0
- Student / Schüler	1	0,5	0	0,0
- Arbeitnehmer	14	7,3	-1	-6,7
- Gewerbetreibender	6	3,1	5	500,0
- Asylbewerber	2	1,0	2	0,0
- Sonstige	159	82,8	12	8,2

**Noch: Sonstiger Betrug
- Betrug z.N. von Versicherungen und Versicherungsmisbrauch
(§§ 263, 265 StGB)**

Berlin 2002

5174

C) Tatverdächtige nach Altersgruppen, Geschlecht und Staatsangehörigkeit (Tatverdächtigenbelastung)

Geschlecht	Insgesamt	Kinder			Jugendliche		Heranwachs.	Erwachsene					60 und mehr Jahre	21 und mehr Jahre	Geschlecht
		unter 8 Jahre	im Alter von ... bis unter ... Jahre			8 bis unter 21 Jahre	im Alter von ... bis unter ... Jahre			40 - 50	50 - 60				
			8 - 14	14 - 18	18 - 21		21 - 25	25 - 30	30 - 40						
1	2	3	4	5	6	7	8	9	10	11	12	13			
Alle Staatsangehörigkeiten													100,0 %		
männlich	577	0	0	2	32	34	97	116	194	86	36	14	543	männlich	
%	81,0	0,0	0,0	0,3	5,5	5,9	16,8	20,1	33,6	14,9	6,2	2,4	94,1	%	
TVBZ	38	x	0	3	56	15	112	103	63	33	17	5	42	TVBZ	
weiblich	135	0	0	1	10	11	20	28	38	22	12	4	124	weiblich	
%	19,0	0,0	0,0	0,7	7,4	8,1	14,8	20,7	28,1	16,3	8,9	3,0	91,9	%	
TVBZ	8	x	0	1	18	5	22	25	13	9	6	1	9	TVBZ	
insgesamt	712	0	0	3	42	45	117	144	232	108	48	18	667	insgesamt	
%	100,0	0,0	0,0	0,4	5,9	6,3	16,4	20,2	32,6	15,2	6,7	2,5	93,7	%	
TVBZ	23	x	0	2	37	10	66	64	39	21	11	2	25	TVBZ	
Deutsche													72,6%		
männlich	406	0	0	1	21	22	68	70	140	62	32	12	384	männlich	
%	78,5	0,0	0,0	0,2	5,2	5,4	16,7	17,2	34,5	15,3	7,9	3,0	94,6	%	
TVBZ	31	x	0	2	43	12	96	82	56	28	17	4	35	TVBZ	
weiblich	111	0	0	1	8	9	17	22	31	19	9	4	102	weiblich	
%	21,5	0,0	0,0	0,9	7,2	8,1	15,3	19,8	27,9	17,1	8,1	3,6	91,9	%	
TVBZ	8	x	0	2	16	5	23	25	13	9	5	1	8	TVBZ	
insgesamt	517	0	0	2	29	31	85	92	171	81	41	16	486	insgesamt	
%	100,0	0,0	0,0	0,4	5,6	6,0	16,4	17,8	33,1	15,7	7,9	3,1	94,0	%	
TVBZ	19	x	0	2	30	8	59	53	35	19	11	2	21	TVBZ	
Nichtdeutsche													27,4 %		
männlich	171	0	0	1	11	12	29	46	54	24	4	2	159	männlich	
%	87,7	0,0	0,0	0,6	6,4	7,0	17,0	26,9	31,6	14,0	2,3	1,2	93,0	%	
TVBZ	79	x	0	10	137	37	185	170	93	63	16	10	86	TVBZ	
weiblich	24	0	0	0	2	2	3	6	7	3	3	0	22	weiblich	
%	12,3	0,0	0,0	0,0	8,3	8,3	12,5	25,0	29,2	12,5	12,5	0,0	91,7	%	
TVBZ	13	x	0	0	26	7	19	23	15	10	13	0	14	TVBZ	
insgesamt	195	0	0	1	13	14	32	52	61	27	7	2	181	insgesamt	
%	100,0	0,0	0,0	0,5	6,7	7,2	16,4	26,7	31,3	13,8	3,6	1,0	92,8	%	
TVBZ	48	x	0	5	83	22	101	98	58	40	14	5	52	TVBZ	
darunter: Nichtdeutsche (ohne Illegale, Touristen - Durchreisende)													25,6 %		
männlich	160	0	0	1	11	12	26	43	51	22	4	2	148	männlich	
%	87,9	0,0	0,0	0,6	6,9	7,5	16,3	26,9	31,9	13,8	2,5	1,3	92,5	%	
TVBZ	73	x	0	10	137	37	166	159	88	58	16	10	80	TVBZ	
weiblich	22	0	0	0	2	2	2	6	7	2	3	0	20	weiblich	
%	12,1	0,0	0,0	0,0	9,1	9,1	9,1	27,3	31,8	9,1	13,6	0,0	90,9	%	
TVBZ	11	x	0	0	26	7	13	23	15	7	13	0	12	TVBZ	
insgesamt	182	0	0	1	13	14	28	49	58	24	7	2	168	insgesamt	
%	100,0	0,0	0,0	0,5	7,1	7,7	15,4	26,9	31,9	13,2	3,8	1,1	92,3	%	
TVBZ	44	x	0	5	83	22	89	92	55	36	14	5	49	TVBZ	

H) Straftaten nach der Schadenshöhe (Wert des erlangten Gutes)

Schadensgruppe	Zahl der Fälle	
	absolut	%
Schadenssumme	1	2
bis unter 15 EUR	24	10,5
15 bis unter 50 EUR	2	0,9
50 bis unter 250 EUR	3	1,3
250 bis unter 500 EUR	5	2,2
500 bis unter 2.500 EUR	58	25,3
2.500 bis unter 5.000 EUR	48	21,0
5.000 bis unter 25.000 EUR	76	33,2
25.000 bis unter 50.000 EUR	9	3,9
50.000 und mehr	4	1,7

Schadenssumme in EUR	1.833.734	
Veränderung zum Vorjahr	318.654	21,0
Anteil am Gesamtschaden in %		0,2

Deutsche und Nichtdeutsche Tatverdächtige nach Altersgruppen (%)

Die Proportionen der Säulen entsprechen den unterschiedlichen Summen jeder Wertserie

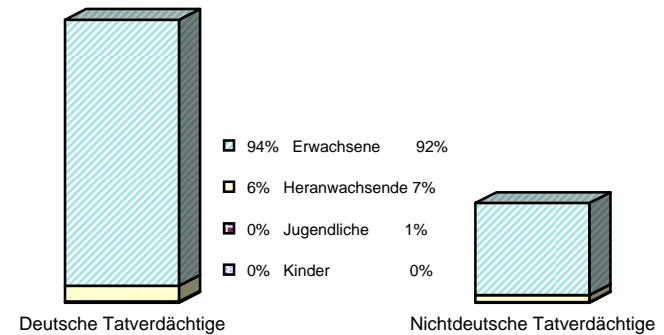

Nichtdeutsche ohne Illegale, Touristen/Durchreisende
 Einzeldaten siehe Tabelle C

Erfasste und aufgeklärte Straftaten - nach Kalenderjahren -

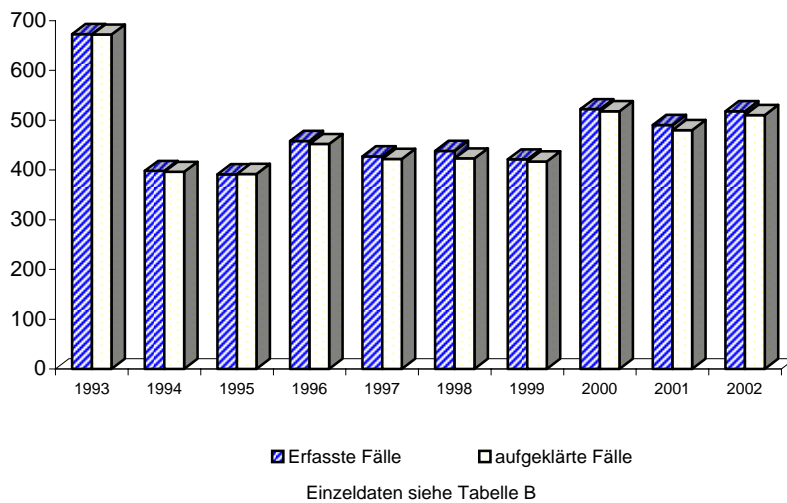

Tatverdächtigensbelastung nach Altersgruppen

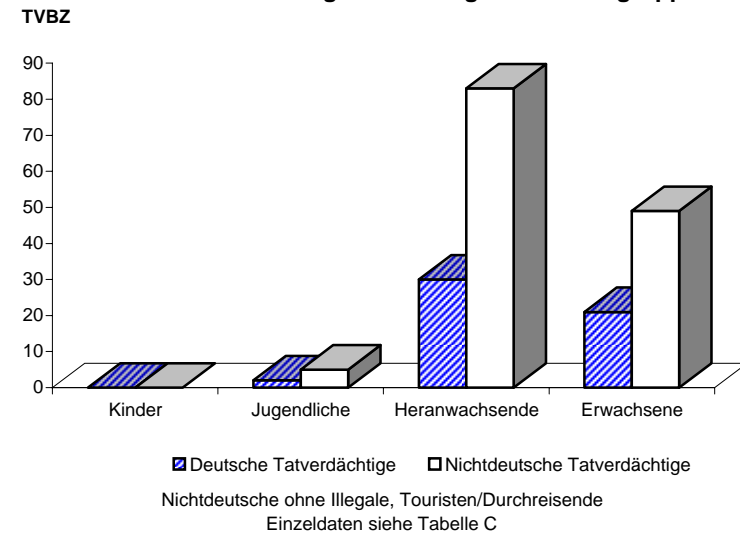

A) Straftaten

Merkmal	Insgesamt		Veränderung zum Vorjahr	
	absolut	%	absolut	%
	1	2	3	4
Erfasste Fälle				
Insgesamt	581	100,0	-1.205	-67,5
darunter:				
- versuchte Fälle	45	7,7	18	66,7
- aufgeklärte Fälle	192	33,0	-338	-63,8
- mit Schusswaffe				
- gedroht	0	0,0	0	0,0
- geschossen	0	0,0	0	0,0
Aufgeklärte Fälle				
Insgesamt	192	100,0	-338	-63,8
darunter begangen:				
- von allein handelnden Tatverdächtigen	138	71,9	-296	-68,2
- von bereits in Erscheinung getretenen Tatverdächtigen	154	80,2	-144	-48,3
- von Konsumenten harter Drogen	4	2,1	-6	-60,0
- von Tatverdächtigen unter Alkoholeinfluß	2	1,0	-1	-33,3
- unter Mitführung einer Schusswaffe	0	0,0	0	0,0

B) Erfasste Fälle, Versuche und aufgeklärte Fälle nach Kalenderjahren

Jahr	Erfasste Fälle	Anteil an allen Straftaten %	Veränderung zum Vorjahr (von Sp. 1)		Versuche		Aufgeklärte Fälle		Häufigkeitszahl
			absolut	%	absolut	%	absolut	%	
1	2	3	4	5	6	7	8	9	
1993	91	0,0	74	435,3	3	3,3	34	37,4	2,6
1994	42	0,0	-49	-53,8	6	14,3	19	45,2	1,2
1995	64	0,0	22	52,4	4	6,3	26	40,6	1,8
1996	113	0,0	49	76,6	19	16,8	64	56,6	3,3
1997	135	0,0	22	19,5	17	12,6	46	34,1	3,9
1998	208	0,0	73	54,1	24	11,5	79	38,0	6,1
1999	295	0,1	87	41,8	30	10,2	126	42,7	8,7
2000	361	0,1	66	22,4	9	2,5	241	66,8	10,7
2001	1.786	0,3	1.425	394,7	27	1,5	530	29,7	52,8
2002	581	0,1	-1.205	-67,5	45	7,7	192	33,0	17,1

C) Tatverdächtige nach Altersgruppen und Geschlecht

Geschlecht	Insgesamt	Kinder		Jugendl.	Heranw.	Erwachsene
		unter 8 Jahre	im Alter von ... bis unter ... Jahre			21 und mehr Jahre
			8 - 14	14 - 18	18 - 21	
1	2	3	4	5	6	
Alle Staatsangehörigkeiten						
männlich	101	0	0	12	12	77
%	80,2	0,0	0,0	11,9	11,9	76,2
TVBZ	7	x	0	17	21	6
weiblich	25	0	0	2	3	20
%	19,8	0,0	0,0	8,0	12,0	80,0
TVBZ	2	x	0	3	5	1
insgesamt	126	0	0	14	15	97
%	100,0	0,0	0,0	11,1	11,9	77,0
TVBZ	4	x	0	10	13	4
darunter:						
Nicht-deutsche	18	0	0	1	1	16

H) Straftaten nach der Schadenshöhe (Wert des erlangten Gutes)

Schadensgruppe	Zahl der Fälle	
	absolut	%
Schadenssumme	1	2
15 bis unter 50 EUR	68	12,7
50 bis unter 250 EUR	33	6,2
250 bis unter 500 EUR	167	31,2
500 bis unter 2.500 EUR	90	16,8
2.500 bis unter 5.000 EUR	156	29,1
5.000 bis unter 25.000 EUR	11	2,1
25.000 bis unter 50.000 EUR	10	1,9
50.000 und mehr	0	0,0
	1	0,2
Schadenssumme in EUR	416.802	
Veränderung zum Vorjahr	-730.043	-63,7
Anteil am Gesamtschaden in %		0,0

A) Straftaten

Merkmal	Insgesamt		Veränderung zum Vorjahr	
	absolut	%	absolut	%
	1	2	3	4
Erfasste Fälle				
Insgesamt	603	100,0	-551	-47,7
darunter:				
- versuchte Fälle	21	3,5	-5	-19,2
- aufgeklärte Fälle	582	96,5	-484	-45,4
- mit Schusswaffe				
- gedroht	0	0,0	0	0,0
- geschossen	0	0,0	0	0,0
Aufgeklärte Fälle				
Insgesamt	582	100,0	-484	-45,4
darunter begangen:				
- von allein handelnden Tatverdächtigen	563	96,7	486	631,2
- von bereits in Erscheinung getretenen Tatverdächtigen	524	90,0	-504	-49,0
- von Konsumenten harter Drogen	0	0,0	0	0,0
- von Tatverdächtigen unter Alkoholeinfluß	135	23,2	135	0,0
- unter Mitführung einer Schusswaffe	0	0,0	0	0,0

B) Erfasste Fälle, Versuche und aufgeklärte Fälle nach Kalenderjahren

Jahr	Erfasste Fälle	Anteil an allen Straftaten %	Veränderung zum Vorjahr (von Sp. 1)		Versuche		Aufgeklärte Fälle		Häufigkeitszahl
			absolut	%	absolut	%	absolut	%	
1	2	3	4	5	6	7	8	9	
1993	354	0,1	294	490,0	27	7,6	269	76,0	10,2
1994	125	0,0	-229	-64,7	13	10,4	114	91,2	3,6
1995	107	0,0	-18	-14,4	13	12,1	104	97,2	3,1
1996	171	0,0	64	59,8	5	2,9	123	71,9	4,9
1997	173	0,0	2	1,2	14	8,1	140	80,9	5,0
1998	37	0,0	-136	-78,6	8	21,6	38	102,7	1,1
1999	373	0,1	336	908,1	17	4,6	366	98,1	11,0
2000	396	0,1	23	6,2	23	5,8	372	93,9	11,7
2001	1.154	0,2	758	191,4	26	2,3	1.066	92,4	34,1
2002	603	0,1	-551	-47,7	21	3,5	582	96,5	17,8

C) Tatverdächtige nach Altersgruppen und Geschlecht

Geschlecht	Insgesamt	Kinder		Jugendl.	Heranw.	Erwachsene
		unter 8 Jahre	im Alter von ... bis unter ... Jahre			21 und mehr Jahre
			8 - 14	14 - 18	18 - 21	
1	2	3	4	5	6	
Alle Staatsangehörigkeiten						
männlich	68	0	0	0	8	60
%	85,0	0,0	0,0	0,0	11,8	88,2
TVBZ	5	x	0	0	14	5
weiblich	12	0	0	1	1	10
%	15,0	0,0	0,0	8,3	8,3	83,3
TVBZ	1	x	0	1	2	1
insgesamt	80	0	0	1	9	70
%	100,0	0,0	0,0	1,3	11,3	87,5
TVBZ	3	x	0	1	8	3
darunter:						
Nicht-deutsche	15	0	0	0	1	14

H) Straftaten nach der Schadenshöhe (Wert des erlangten Gutes)

Schadensgruppe	Zahl der Fälle	
	absolut	%
	1	2
--		
Schadenssumme		
15 bis unter 15 EUR	51	8,8
15 bis unter 50 EUR	22	3,8
50 bis unter 250 EUR	458	78,7
250 bis unter 500 EUR	2	0,3
500 bis unter 2.500 EUR	27	4,6
2.500 bis unter 5.000 EUR	2	0,3
5.000 bis unter 25.000 EUR	11	1,9
25.000 bis unter 50.000 EUR	2	0,3
50.000 und mehr	7	1,2
Schadenssumme in EUR	1.594.643	
Veränderung zum Vorjahr	649.560	68,7
Anteil am Gesamtschaden in %		0,1

A) Straftaten

Merkmal	Insgesamt		Veränderung zum Vorjahr	
	absolut	%	absolut	%
	1	2	3	4
Erfasste Fälle				
Insgesamt	1.746	100,0	469	36,7
darunter:				
- versuchte Fälle	24	1,4	9	60,0
- aufgeklärte Fälle	1.674	95,9	415	33,0
- mit Schusswaffe				
- gedroht	0	0,0	0	0,0
- geschossen	0	0,0	0	0,0
Aufgeklärte Fälle				
Insgesamt	1.674	100,0	415	33,0
darunter begangen:				
- von allein handelnden Tatverdächtigen	1.511	90,3	421	38,6
- von bereits in Erscheinung getretenen Tatverdächtigen	1.023	61,1	297	40,9
- von Konsumenten harter Drogen	5	0,3	-4	-44,4
- von Tatverdächtigen unter Alkoholeinfluß	5	0,3	-3	-37,5
- unter Mitführung einer Schusswaffe	1	0,1	1	0,0

B) Erfasste Fälle, Versuche und aufgeklärte Fälle nach Kalenderjahren

Jahr	Erfasste Fälle	Anteil an allen Straftaten %	Veränderung zum Vorjahr (von Sp. 1)		Versuche		Aufgeklärte Fälle		Häufigkeitszahl
			absolut	%	absolut	%	absolut	%	
1	2	3	4	5	6	7	8	9	
1993	*	*	*	*	*	*	*	*	*
1994	1.108	0,2	1.108	0,0	8	0,7	1.098	99,1	31,9
1995	1.312	0,2	204	18,4	7	0,5	1.305	99,5	37,8
1996	1.170	0,2	-142	-10,8	9	0,8	1.156	98,8	33,7
1997	1.573	0,3	403	34,4	19	1,2	1.556	98,9	45,5
1998	1.663	0,3	90	5,7	27	1,6	1.634	98,3	48,5
1999	1.840	0,3	177	10,6	21	1,1	1.817	98,8	54,1
2000	1.514	0,3	-326	-17,7	21	1,4	1.495	98,7	44,7
2001	1.277	0,2	-237	-15,7	15	1,2	1.259	98,6	37,8
2002	1.746	0,3	469	36,7	24	1,4	1.674	95,9	51,5

C) Tatverdächtige nach Altersgruppen und Geschlecht

Geschlecht	Insgesamt	Kinder		Jugendl.	Heranw.	Erwachsene
		unter 8 Jahre	im Alter von ... bis unter ... Jahre			21 und mehr Jahre
			8 - 14	14 - 18	18 - 21	
1	2	3	4	5	6	
Alle Staatsangehörigkeiten						
männlich	1.326	0	0	3	37	1.286
%	76,3	0,0	0,0	0,2	2,8	97,0
TVBZ	88	x	0	4	65	100
weiblich	411	0	0	0	18	393
%	23,7	0,0	0,0	0,0	4,4	95,6
TVBZ	26	x	0	0	32	28
insgesamt	1.737	0	0	3	55	1.679
%	100,0	0,0	0,0	0,2	3,2	96,7
TVBZ	56	x	0	2	49	63
darunter:						
Nicht-deutsche	514	0	0	3	10	501

H) Straftaten nach der Schadenshöhe (Wert des erlangten Gutes)

Schadensgruppe	Zahl der Fälle	
	absolut	%
	1	2
--		
Schadenssumme		
bis unter 15 EUR	768	44,6
15 bis unter 50 EUR	13	0,8
50 bis unter 250 EUR	114	6,6
250 bis unter 500 EUR	121	7,0
500 bis unter 2.500 EUR	511	29,7
2.500 bis unter 5.000 EUR	114	6,6
5.000 bis unter 25.000 EUR	74	4,3
25.000 bis unter 50.000 EUR	1	0,1
50.000 und mehr	6	0,3
Schadenssumme in EUR	2.349.844	
Veränderung zum Vorjahr	731.477	45,2
Anteil am Gesamtschaden in %		0,2

A) Straftaten

Merkmal	Insgesamt		Veränderung zum Vorjahr	
	absolut	%	absolut	%
	1	2	3	4
Erfasste Fälle				
Insgesamt	2.252	100,0	-306	-12,0
darunter:				
- versuchte Fälle	76	3,4	5	7,0
- aufgeklärte Fälle	2.229	99,0	-308	-12,1
- mit Schusswaffe				
- gedroht	0	0,0	0	0,0
- geschossen	0	0,0	0	0,0
Aufgeklärte Fälle				
Insgesamt	2.229	100,0	-308	-12,1
darunter begangen:				
- von allein handelnden Tatverdächtigen	2.138	95,9	-261	-10,9
- von bereits in Erscheinung getretenen Tatverdächtigen	1.363	61,1	-246	-15,3
- von Konsumenten harter Drogen	28	1,3	-10	-26,3
- von Tatverdächtigen unter Alkoholeinfluß	10	0,4	-2	-16,7
- unter Mitführung einer Schusswaffe	2	0,1	0	0,0

B) Erfasste Fälle, Versuche und aufgeklärte Fälle nach Kalenderjahren

Jahr	Erfasste Fälle	Anteil an allen Straftaten %	Veränderung zum Vorjahr (von Sp. 1)		Versuche		Aufgeklärte Fälle		Häufigkeitszahl
			absolut	%	absolut	%	absolut	%	
1	2	3	4	5	6	7	8	9	
1993	*	*	*	*	*	*	*	*	*
1994	*	*	*	*	*	*	*	*	*
1995	*	*	*	*	*	*	*	*	*
1996	1.764	0,3	1.764	0,0	20	1,1	1.726	97,8	50,8
1997	2.451	0,4	687	38,9	37	1,5	2.445	99,8	70,9
1998	3.854	0,7	1.403	57,2	46	1,2	3.825	99,2	112,5
1999	4.047	0,7	193	5,0	74	1,8	4.020	99,3	119,1
2000	3.644	0,7	-403	-10,0	71	1,9	3.626	99,5	107,6
2001	2.558	0,4	-1.086	-29,8	71	2,8	2.537	99,2	75,6
2002	2.252	0,4	-306	-12,0	76	3,4	2.229	99,0	66,5

C) Tatverdächtige nach Altersgruppen und Geschlecht

Geschlecht	Insgesamt	Kinder		Jugendl.	Heranw.	Erwachsene
		unter 8 Jahre	im Alter			21 und mehr Jahre
			von ...	bis unter ...	Jahre	
1	2	3	4	5	6	
Alle Staatsangehörigkeiten						
männlich	1.586	0	0	29	98	1.459
%	72,2	0,0	0,0	1,8	6,2	92,0
TVBZ	105	x	0	40	172	113
weiblich	612	0	0	5	39	568
%	27,8	0,0	0,0	0,8	6,4	92,8
TVBZ	38	x	0	7	69	41
insgesamt	2.198	0	0	34	137	2.027
%	100,0	0,0	0,0	1,5	6,2	92,2
TVBZ	71	x	0	24	121	76
darunter:						
Nicht-deutsche	881	0	0	31	79	771

H) Straftaten nach der Schadenshöhe (Wert des erlangten Gutes)

Schadensgruppe	Zahl der Fälle	
	absolut	%
	1	2
--		
Schadenssumme		
15 bis unter 50 EUR	851	39,1
50 bis unter 250 EUR	13	0,6
250 bis unter 500 EUR	178	8,2
500 bis unter 2.500 EUR	187	8,6
2.500 bis unter 5.000 EUR	634	29,1
5.000 bis unter 25.000 EUR	146	6,7
25.000 bis unter 50.000 EUR	144	6,6
50.000 und mehr	15	0,7
	8	0,4
Schadenssumme in EUR	5.287.697	
Veränderung zum Vorjahr	837.362	18,8
Anteil am Gesamtschaden in %		0,5

A) Straftaten

Merkmal	Insgesamt		Veränderung zum Vorjahr	
	absolut	%	absolut	%
	1	2	3	4
Erfasste Fälle				
Insgesamt	1.617	100,0	237	17,2
darunter:				
- versuchte Fälle	83	5,1	15	22,1
- aufgeklärte Fälle	1.234	76,3	302	32,4
- mit Schusswaffe				
- gedroht	0	0,0	0	0,0
- geschossen	0	0,0	0	0,0
Aufgeklärte Fälle				
Insgesamt	1.234	100,0	302	32,4
darunter begangen:				
- von allein handelnden Tatverdächtigen	867	70,3	142	19,6
- von bereits in Erscheinung getretenen Tatverdächtigen	1.045	84,7	256	32,4
- von Konsumenten harter Drogen	14	1,1	6	75,0
- von Tatverdächtigen unter Alkoholeinfluß	11	0,9	3	37,5
- unter Mitführung einer Schusswaffe	4	0,3	3	300,0

B) Erfasste Fälle, Versuche und aufgeklärte Fälle nach Kalenderjahren

Jahr	Erfasste Fälle	Anteil an allen Straftaten %	Veränderung zum Vorjahr (von Sp. 1)		Versuche		Aufgeklärte Fälle		Häufigkeitszahl
			absolut	%	absolut	%	absolut	%	
1	2	3	4	5	6	7	8	9	
1993	*	*	*	*	*	*	*	*	*
1994	*	*	*	*	*	*	*	*	*
1995	*	*	*	*	*	*	*	*	*
1996	*	*	*	*	*	*	*	*	*
1997	*	*	*	*	*	*	*	*	*
1998	1	0,0	1	0,0	0	0,0	1	100,0	0,0
1999	17	0,0	16	1.600,0	4	23,5	12	70,6	0,5
2000	159	0,0	142	835,3	4	2,5	90	56,6	4,7
2001	1.380	0,2	1.221	767,9	68	4,9	932	67,5	40,8
2002	1.617	0,3	237	17,2	83	5,1	1.234	76,3	47,7

C) Tatverdächtige nach Altersgruppen und Geschlecht

Geschlecht	Insgesamt	Kinder		Jugendl.	Heranw.	Erwachsene
		unter 8 Jahre	im Alter von ... bis unter ... Jahre			21 und mehr Jahre
			8 - 14	14 - 18	18 - 21	
1	2	3	4	5	6	
Alle Staatsangehörigkeiten						
männlich	571	0	1	18	66	486
%	77,5	0,0	0,2	3,2	11,6	85,1
TVBZ	38	x	1	25	116	38
weiblich	166	0	0	4	25	137
%	22,5	0,0	0,0	2,4	15,1	82,5
TVBZ	10	x	0	6	45	10
insgesamt	737	0	1	22	91	623
%	100,0	0,0	0,1	3,0	12,3	84,5
TVBZ	24	x	1	16	80	23
darunter:						
Nicht-deutsche	301	0	0	7	20	274

H) Straftaten nach der Schadenshöhe (Wert des erlangten Gutes)

Schadensgruppe	Zahl der Fälle	
	absolut	%
	1	2
15 bis unter 50 EUR	189	12,3
50 bis unter 250 EUR	70	4,6
250 bis unter 500 EUR	204	13,3
500 bis unter 2.500 EUR	178	11,6
2.500 bis unter 5.000 EUR	668	43,5
5.000 bis unter 25.000 EUR	136	8,9
25.000 bis unter 50.000 EUR	73	4,8
50.000 und mehr	10	0,7
	6	0,4
Schadenssumme in EUR	3.028.088	
Veränderung zum Vorjahr	-460.582	-13,2
Anteil am Gesamtschaden in %		0,3

A) Straftaten

Merkmal	Insgesamt		Veränderung zum Vorjahr	
	absolut	%	absolut	%
	1	2	3	4
Erfasste Fälle				
Insgesamt	777	100,0	52	7,2
darunter:				
- versuchte Fälle	13	1,7	12	1.200,0
- aufgeklärte Fälle	509	65,5	-207	-28,9
- mit Schusswaffe				
- gedroht	0	0,0	0	0,0
- geschossen	0	0,0	0	0,0
Aufgeklärte Fälle				
Insgesamt	509	100,0	-207	-28,9
darunter begangen:				
- von allein handelnden Tatverdächtigen	467	91,7	-244	-34,3
- von bereits in Erscheinung getretenen Tatverdächtigen	133	26,1	21	18,8
- von Konsumenten harter Drogen	0	0,0	-1	-100,0
- von Tatverdächtigen unter Alkoholeinfluß	0	0,0	0	0,0
- unter Mitführung einer Schusswaffe	0	0,0	0	0,0

B) Erfasste Fälle, Versuche und aufgeklärte Fälle nach Kalenderjahren

Jahr	Erfasste Fälle	Anteil an allen Straftaten %	Veränderung zum Vorjahr (von Sp. 1)		Versuche		Aufgeklärte Fälle		Häufigkeitszahl
			absolut	%	absolut	%	absolut	%	
1	2	3	4	5	6	7	8	9	
1993	*	*	*	*	*	*	*	*	*
1994	*	*	*	*	*	*	*	*	*
1995	*	*	*	*	*	*	*	*	*
1996	*	*	*	*	*	*	*	*	*
1997	*	*	*	*	*	*	*	*	*
1998	*	*	*	*	*	*	*	*	*
1999	225	0,0	225	0,0	3	1,3	222	98,7	6,6
2000	267	0,0	42	18,7	4	1,5	251	94,0	7,9
2001	725	0,1	458	171,5	1	0,1	716	98,8	21,4
2002	777	0,1	52	7,2	13	1,7	509	65,5	22,9

C) Tatverdächtige nach Altersgruppen und Geschlecht

Geschlecht	Insgesamt	Kinder		Jugendl.	Heranw.	Erwachsene
		unter 8 Jahre	im Alter von ... bis unter ... Jahre			21 und mehr Jahre
			8 - 14	14 - 18	18 - 21	
1	2	3	4	5	6	
Alle Staatsangehörigkeiten						
männlich	55	0	0	0	0	55
%	73,3	0,0	0,0	0,0	0,0	100,0
TVBZ	4	x	0	0	0	4
weiblich	20	0	0	0	1	19
%	26,7	0,0	0,0	0,0	5,0	95,0
TVBZ	1	x	0	0	2	1
insgesamt	75	0	0	0	1	74
%	100,0	0,0	0,0	0,0	1,3	98,7
TVBZ	2	x	0	0	1	3
darunter:						
Nicht-deutsche	12	0	0	0	0	12

H) Straftaten nach der Schadenshöhe (Wert des erlangten Gutes)

Schadensgruppe	Zahl der Fälle	
	absolut	%
	1	2
15 bis unter 50 EUR	156	20,4
50 bis unter 250 EUR	385	50,4
250 bis unter 500 EUR	125	16,4
500 bis unter 2.500 EUR	2	0,3
2.500 bis unter 5.000 EUR	16	2,1
5.000 bis unter 25.000 EUR	8	1,0
25.000 bis unter 50.000 EUR	45	5,9
50.000 und mehr	15	2,0
	12	1,6
Schadenssumme in EUR	2.427.380	
Veränderung zum Vorjahr	2.201.444	974,4
Anteil am Gesamtschaden in %		0,2

A) Straftaten

Merkmal	Insgesamt		Veränderung zum Vorjahr	
	absolut	%	absolut	%
	1	2	3	4
Erfasste Fälle				
Insgesamt	426	100,0	2	0,5
darunter:				
- versuchte Fälle	6	1,4	-4	-40,0
- aufgeklärte Fälle	380	89,2	18	5,0
- mit Schusswaffe				
- gedroht	0	0,0	0	0,0
- geschossen	0	0,0	0	0,0
Aufgeklärte Fälle				
Insgesamt	380	100,0	18	5,0
darunter begangen:				
- von allein handelnden Tatverdächtigen	320	84,2	31	10,7
- von bereits in Erscheinung getretenen Tatverdächtigen	251	66,1	19	8,2
- von Konsumenten harter Drogen	2	0,5	1	100,0
- von Tatverdächtigen unter Alkoholeinfluß	3	0,8	-3	-50,0
- unter Mitführung einer Schusswaffe	1	0,3	0	0,0

B) Erfasste Fälle, Versuche und aufgeklärte Fälle nach Kalenderjahren

Jahr	Erfasste Fälle	Anteil an allen Straftaten %	Veränderung zum Vorjahr (von Sp. 1)		Versuche		Aufgeklärte Fälle		Häufigkeitszahl
			absolut	%	absolut	%	absolut	%	
1	2	3	4	5	6	7	8	9	
1993	308	0,1	-35	-10,2	3	1,0	258	83,8	8,9
1994	326	0,1	18	5,8	5	1,5	256	78,5	9,4
1995	353	0,1	27	8,3	6	1,7	291	82,4	10,2
1996	359	0,1	6	1,7	5	1,4	296	82,5	10,3
1997	427	0,1	68	18,9	9	2,1	341	79,9	12,3
1998	408	0,1	-19	-4,4	6	1,5	369	90,4	11,9
1999	424	0,1	16	3,9	12	2,8	384	90,6	12,5
2000	376	0,1	-48	-11,3	3	0,8	327	87,0	11,1
2001	424	0,1	48	12,8	10	2,4	362	85,4	12,5
2002	426	0,1	2	0,5	6	1,4	380	89,2	12,6

C) Tatverdächtige nach Altersgruppen und Geschlecht

Geschlecht	Insgesamt	Kinder		Jugendl.	Heranw.	Erwachsene
		unter 8 Jahre	im Alter von ... bis unter ... Jahre			21 und mehr Jahre
			8 - 14	14 - 18	18 - 21	
1	2	3	4	5	6	
Alle Staatsangehörigkeiten						
männlich	264	0	0	1	13	250
%	76,1	0,0	0,0	0,4	4,9	94,7
TVBZ	17	x	0	1	23	19
weiblich	83	0	0	1	7	75
%	23,9	0,0	0,0	1,2	8,4	90,4
TVBZ	5	x	0	1	12	5
insgesamt	347	0	0	2	20	325
%	100,0	0,0	0,0	0,6	5,8	93,7
TVBZ	11	x	0	1	18	12
darunter:						
Nicht-deutsche	63	0	0	0	1	62

H) Straftaten nach der Schadenshöhe (Wert des erlangten Gutes)

Schadensgruppe	Zahl der Fälle	
	absolut	%
Schadenssumme	1	2
bis unter 15 EUR	46	11,0
15 bis unter 50 EUR	8	1,9
50 bis unter 250 EUR	85	20,2
250 bis unter 500 EUR	63	15,0
500 bis unter 2.500 EUR	125	29,8
2.500 bis unter 5.000 EUR	45	10,7
5.000 bis unter 25.000 EUR	38	9,0
25.000 bis unter 50.000 EUR	7	1,7
50.000 und mehr	3	0,7
Schadenssumme in EUR	1.210.601	
Veränderung zum Vorjahr	487.713	67,5
Anteil am Gesamtschaden in %		0,1

A) Straftaten

Merkmal	Insgesamt		Veränderung zum Vorjahr	
	absolut	%	absolut	%
	1	2	3	4
Erfasste Fälle				
Insgesamt	1.890	100,0	188	11,0
darunter:				
- versuchte Fälle	477	25,2	-107	-18,3
- aufgeklärte Fälle	1.617	85,6	220	15,7
- mit Schusswaffe				
- gedroht	0	0,0	0	0,0
- geschossen	0	0,0	0	0,0
Aufgeklärte Fälle				
Insgesamt	1.617	100,0	220	15,7
darunter begangen:				
- von allein handelnden Tatverdächtigen	1.130	69,9	170	17,7
- von bereits in Erscheinung getretenen Tatverdächtigen	1.335	82,6	293	28,1
- von Konsumenten harter Drogen	15	0,9	-35	-70,0
- von Tatverdächtigen unter Alkoholeinfluß	4	0,2	0	0,0
- unter Mitführung einer Schusswaffe	3	0,2	0	0,0

B) Erfasste Fälle, Versuche und aufgeklärte Fälle nach Kalenderjahren

Jahr	Erfasste Fälle	Anteil an allen Straftaten %	Veränderung zum Vorjahr (von Sp. 1)		Versuche		Aufgeklärte Fälle		Häufigkeitszahl
			absolut	%	absolut	%	absolut	%	
1	2	3	4	5	6	7	8	9	
1993	*	*	*	*	*	*	*	*	*
1994	*	*	*	*	*	*	*	*	*
1995	*	*	*	*	*	*	*	*	*
1996	*	*	*	*	*	*	*	*	*
1997	*	*	*	*	*	*	*	*	*
1998	*	*	*	*	*	*	*	*	*
1999	586	0,1	586	0,0	137	23,4	452	77,1	17,2
2000	1.657	0,3	1.071	182,8	612	36,9	1.457	87,9	48,9
2001	1.702	0,3	45	2,7	584	34,3	1.397	82,1	50,3
2002	1.890	0,3	188	11,0	477	25,2	1.617	85,6	55,8

C) Tatverdächtige nach Altersgruppen und Geschlecht

Geschlecht	Insgesamt	Kinder		Jugendl.	Heranw.	Erwachsene
		unter 8 Jahre	im Alter von ... bis unter ... Jahre			21 und mehr Jahre
			8 - 14	14 - 18	18 - 21	
1	2	3	4	5	6	
Alle Staatsangehörigkeiten						
männlich	472	0	1	5	34	432
%	78,7	0,0	0,2	1,1	7,2	91,5
TVBZ	31	x	1	7	60	34
weiblich	128	0	0	3	17	108
%	21,3	0,0	0,0	2,3	13,3	84,4
TVBZ	8	x	0	4	30	8
insgesamt	600	0	1	8	51	540
%	100,0	0,0	0,2	1,3	8,5	90,0
TVBZ	19	x	1	6	45	20
darunter:						
Nicht-deutsche	197	0	0	4	9	184

H) Straftaten nach der Schadenshöhe (Wert des erlangten Gutes)

Schadensgruppe	Zahl der Fälle	
	absolut	%
Schadenssumme	1	2
15 bis unter 50 EUR	467	33,1
50 bis unter 250 EUR	22	1,6
250 bis unter 500 EUR	144	10,2
500 bis unter 2.500 EUR	111	7,9
2.500 bis unter 5.000 EUR	419	29,7
5.000 bis unter 25.000 EUR	121	8,6
25.000 bis unter 50.000 EUR	105	7,4
50.000 und mehr	12	0,8
Schadenssumme in EUR	4.077.365	
Veränderung zum Vorjahr	1.380.651	51,2
Anteil am Gesamtschaden in %		0,4

A) Straftaten

Merkmal	Insgesamt		Veränderung zum Vorjahr	
	absolut	%	absolut	%
	1	2	3	4
Erfasste Fälle				
Insgesamt	1.048	100,0	10	1,0
darunter:				
- versuchte Fälle	10	1,0	-2	-16,7
- aufgeklärte Fälle	960	91,6	11	1,2
- mit Schusswaffe				
- gedroht	0	0,0	0	0,0
- geschossen	0	0,0	0	0,0
Aufgeklärte Fälle				
Insgesamt	960	100,0	11	1,2
darunter begangen:				
- von allein handelnden Tatverdächtigen	877	91,4	23	2,7
- von bereits in Erscheinung getretenen Tatverdächtigen	773	80,5	6	0,8
- von Konsumenten harter Drogen	26	2,7	11	73,3
- von Tatverdächtigen unter Alkoholeinfluß	665	69,3	43	6,9
- unter Mitführung einer Schusswaffe	6	0,6	2	50,0

B) Erfasste Fälle, Versuche und aufgeklärte Fälle nach Kalenderjahren

Jahr	Erfasste Fälle	Anteil an allen Straftaten %	Veränderung zum Vorjahr (von Sp. 1)		Versuche		Aufgeklärte Fälle		Häufigkeitszahl
			absolut	%	absolut	%	absolut	%	
1	2	3	4	5	6	7	8	9	
1993	1.725	0,3	-161	-8,5	9	0,5	1.637	94,9	49,8
1994	1.518	0,3	-207	-12,0	3	0,2	1.413	93,1	43,7
1995	1.366	0,2	-152	-10,0	7	0,5	1.282	93,9	39,3
1996	1.450	0,2	84	6,1	11	0,8	1.353	93,3	41,8
1997	1.394	0,2	-56	-3,9	6	0,4	1.311	94,0	40,3
1998	1.371	0,2	-23	-1,6	9	0,7	1.262	92,0	40,0
1999	1.405	0,2	34	2,5	11	0,8	1.298	92,4	41,3
2000	1.328	0,2	-77	-5,5	3	0,2	1.224	92,2	39,2
2001	1.038	0,2	-290	-21,8	12	1,2	949	91,4	30,7
2002	1.048	0,2	10	1,0	10	1,0	960	91,6	30,9

C) Tatverdächtige nach Altersgruppen und Geschlecht

Geschlecht	Insgesamt	Kinder		Jugendl.	Heranw.	Erwachsene
		unter 8 Jahre	im Alter von ... bis unter ... Jahre			21 und mehr Jahre
			8 - 14	14 - 18	18 - 21	
1	2	3	4	5	6	
Alle Staatsangehörigkeiten						
männlich	578	0	1	7	17	553
%	86,0	0,0	0,2	1,2	2,9	95,7
TVBZ	38	x	1	10	30	43
weiblich	94	0	0	1	5	88
%	14,0	0,0	0,0	1,1	5,3	93,6
TVBZ	6	x	0	1	9	6
insgesamt	672	0	1	8	22	641
%	100,0	0,0	0,1	1,2	3,3	95,4
TVBZ	22	x	1	6	19	24
darunter:						
Nicht-deutsche	112	0	0	2	4	106

H) Straftaten nach der Schadenshöhe (Wert des erlangten Gutes)

Schadensgruppe	Zahl der Fälle	
	absolut	%
	1	2
--		
Schadenssumme		
15 bis unter 15 EUR	422	40,7
15 bis unter 50 EUR	462	44,5
50 bis unter 250 EUR	132	12,7
250 bis unter 500 EUR	11	1,1
500 bis unter 2.500 EUR	11	1,1
2.500 bis unter 5.000 EUR	0	0,0
5.000 bis unter 25.000 EUR	0	0,0
25.000 bis unter 50.000 EUR	0	0,0
50.000 und mehr	0	0,0
Schadenssumme in EUR	42.970	
Veränderung zum Vorjahr	-11.559	-21,2
Anteil am Gesamtschaden in %		0,0

A) Straftaten

Merkmal	Insgesamt		Veränderung zum Vorjahr	
	absolut	%	absolut	%
	1	2	3	4
Erfasste Fälle				
Insgesamt	8.834	100,0	-1.230	-12,2
darunter:				
- versuchte Fälle	1.780	20,1	-88	-4,7
- aufgeklärte Fälle	7.169	81,2	-1.347	-15,8
- mit Schusswaffe				
- gedroht	0	0,0	0	0,0
- geschossen	0	0,0	0	0,0
Aufgeklärte Fälle				
Insgesamt	7.169	100,0	-1.347	-15,8
darunter begangen:				
- von allein handelnden Tatverdächtigen	4.866	67,9	-1.384	-22,1
- von bereits in Erscheinung getretenen Tatverdächtigen	5.271	73,5	-748	-12,4
- von Konsumenten harter Drogen	98	1,4	5	5,4
- von Tatverdächtigen unter Alkoholeinfluß	141	2,0	-492	-77,7
- unter Mitführung einer Schusswaffe	11	0,2	-9	-45,0

B) Erfasste Fälle, Versuche und aufgeklärte Fälle nach Kalenderjahren

Jahr	Erfasste Fälle	Anteil an allen Straftaten %	Veränderung zum Vorjahr (von Sp. 1)		Versuche		Aufgeklärte Fälle		Häufigkeitszahl
			absolut	%	absolut	%	absolut	%	
1	2	3	4	5	6	7	8	9	
1993	*	*	*	*	*	*	*	*	*
1994	*	*	*	*	*	*	*	*	*
1995	*	*	*	*	*	*	*	*	*
1996	*	*	*	*	*	*	*	*	*
1997	*	*	*	*	*	*	*	*	*
1998	*	*	*	*	*	*	*	*	*
1999	10.090	1,8	10.090	0,0	2.002	19,8	8.706	86,3	296,9
2000	10.628	1,9	538	5,3	1.929	18,2	9.360	88,1	313,8
2001	10.064	1,8	-564	-5,3	1.868	18,6	8.516	84,6	297,6
2002	8.834	1,5	-1.230	-12,2	1.780	20,1	7.169	81,2	260,7

C) Tatverdächtige nach Altersgruppen und Geschlecht

Geschlecht	Insgesamt	Kinder		Jugendl.	Heranw.	Erwachsene
		unter 8 Jahre	im Alter von ... bis unter ... Jahre			21 und mehr Jahre
			8 - 14	14 - 18	18 - 21	
1	2	3	4	5	6	
Alle Staatsangehörigkeiten						
männlich	3.872	0	21	102	211	3.538
%	75,1	0,0	0,5	2,6	5,4	91,4
TVBZ	257	x	23	141	370	275
weiblich	1.286	0	11	43	82	1.150
%	24,9	0,0	0,9	3,3	6,4	89,4
TVBZ	80	x	13	62	146	82
insgesamt	5.158	0	32	145	293	4.688
%	100,0	0,0	0,6	2,8	5,7	90,9
TVBZ	165	x	18	103	259	175
darunter:						
Nicht-deutsche	1.091	0	7	43	71	970

H) Straftaten nach der Schadenshöhe (Wert des erlangten Gutes)

Schadensgruppe	Zahl der Fälle	
	absolut	%
	1	2
15 bis unter 50 EUR	1.770	25,1
50 bis unter 250 EUR	560	7,9
250 bis unter 500 EUR	1.350	19,1
500 bis unter 2.500 EUR	612	8,7
2.500 bis unter 5.000 EUR	1.418	20,1
5.000 bis unter 25.000 EUR	369	5,2
25.000 bis unter 50.000 EUR	691	9,8
50.000 und mehr	106	1,5
	178	2,5
Schadenssumme in EUR	65.627.179	
Veränderung zum Vorjahr	-56.177.712	-46,1
Anteil am Gesamtschaden in %		5,9

A) Straftaten

Merkmal	Insgesamt		Veränderung zum Vorjahr	
	absolut	%	absolut	%
	1	2	3	4
Erfasste Fälle				
Insgesamt	2.933	100,0	147	5,3
darunter:				
- versuchte Fälle	0	0,0	0	0,0
- aufgeklärte Fälle	2.835	96,7	144	5,4
- mit Schußwaffe				
- gedroht	0	0,0	0	0,0
- geschossen	0	0,0	0	0,0
Aufgeklärte Fälle				
Insgesamt	2.835	100,0	144	5,4
darunter begangen:				
- von allein handelnden Tatverdächtigen	2.303	81,2	28	1,2
- von bereits in Erscheinung getretenen Tatverdächtigen	1.893	66,8	153	8,8
- von Konsumenten harter Drogen	21	0,7	11	110,0
- von Tatverdächtigen unter Alkoholeinfluß	11	0,4	-3	-21,4
- unter Mitführung einer Schußwaffe	5	0,2	2	66,7

B) Erfasste Fälle, Versuche und aufgeklärte Fälle nach Kalenderjahren

Jahr	Erfasste Fälle	Anteil an allen Straftaten %	Veränderung zum Vorjahr (von Sp. 1)		Versuche		Aufgeklärte Fälle		Häufigkeitszahl
			absolut	%	absolut	%	absolut	%	
1	2	3	4	5	6	7	8	9	
1993	963	0,2	170	21,4	0	0,0	910	94,5	27,8
1994	1.295	0,2	332	34,5	0	0,0	1.173	90,6	37,3
1995	1.563	0,3	268	20,7	0	0,0	1.376	88,0	45,0
1996	1.849	0,3	286	18,3	0	0,0	1.788	96,7	53,3
1997	2.301	0,4	452	24,4	0	0,0	2.231	97,0	66,5
1998	2.150	0,4	-151	-6,6	0	0,0	2.052	95,4	62,8
1999	2.564	0,4	414	19,3	0	0,0	2.495	97,3	75,4
2000	2.922	0,5	358	14,0	0	0,0	2.873	98,3	86,3
2001	2.786	0,5	-136	-4,7	0	0,0	2.691	96,6	82,4
2002	2.933	0,5	147	5,3	0	0,0	2.835	96,7	86,6

D) Sonstige Angaben zum Tatverdächtigen

Merkmal		Insgesamt		Veränderung zum Vorjahr	
		absolut	%	absolut	%
		1	2	3	4
Tatverdächtige	männl.	2.064	81,3	137	7,1
	weibl.	476	18,7	39	8,9
	insges.	2.540	100,0	176	7,4
darunter:					
- alleinhandelnde Tatverdächtige	männl.	1.337	64,8	92	7,4
	weibl.	335	70,4	64	23,6
	insges.	1.672	65,8	156	10,3
- als Tatverdächtige bereits in Erscheinung getretene Personen	männl.	1.289	62,5	37	3,0
	weibl.	225	47,3	10	4,7
	insges.	1.514	59,6	47	3,2
- Konsumenten harter Drogen	männl.	6	0,3	-1	-14,3
	weibl.	1	0,2	-1	-50,0
	insges.	7	0,3	-2	-22,2
- unter Alkohol- einfluß	männl.	7	0,3	4	133,3
	weibl.	3	0,6	2	200,0
	insges.	10	0,4	6	150,0
- Schußwaffe mitgeführt	männl.	5	0,2	4	400,0
	weibl.	0	0,0	-2	-100,0
	insges.	5	0,2	2	66,7

E) Nichtdeutsche Tatverdächtige nach dem Grund des Aufenthaltes

Grund des Aufenthaltes	Insgesamt		Veränderung zum Vorjahr	
	absolut	%	absolut	%
	1	2	3	4
Insgesamt	413	100,0	73	21,5
davon:				
- Illegal aufhältlich	5	1,2	1	25,0
- Legal aufhältlich	408	98,8	72	21,4
davon:				
- Tourist / Durchreisender	3	0,7	3	0,0
- Student / Schüler	3	0,7	2	200,0
- Arbeitnehmer	28	6,9	5	21,7
- Gewerbetreibender	177	43,4	23	14,9
- Asylbewerber	7	1,7	3	75,0
- Sonstige	190	46,6	36	23,4

C) Tatverdächtige nach Altersgruppen, Geschlecht und Staatsangehörigkeit (Tatverdächtigenbelastung)

Geschlecht	Insgesamt	Kinder			Jugendliche	Heranwachs.	Erwachsene							Geschlecht
		unter 8 Jahre	im Alter			8 bis unter 21 Jahre	im Alter					60 und mehr Jahre	21 und mehr Jahre	
			von ... bis unter ... Jahre				von ... bis unter ... Jahre							
			8 - 14	14 - 18	18 - 21		21 - 25	25 - 30	30 - 40	40 - 50	50 - 60			
1	2	3	4	5	6	7	8	9	10	11	12	13		
Alle Staatsangehörigkeiten														100,0 %
männlich	2.064	0	1	6	30	37	64	153	640	597	419	154	2.027	männlich
%	81,3	0,0	0,0	0,3	1,5	1,8	3,1	7,4	31,0	28,9	20,3	7,5	98,2	%
TVBZ	137	x	1	8	53	17	74	136	207	230	197	50	157	TVBZ
weiblich	476	0	0	1	24	25	34	42	142	119	73	41	451	weiblich
%	18,7	0,0	0,0	0,2	5,0	5,3	7,1	8,8	29,8	25,0	15,3	8,6	94,7	%
TVBZ	30	x	0	1	43	12	38	37	50	49	34	9	32	TVBZ
insgesamt	2.540	0	1	7	54	62	98	195	782	716	492	195	2.478	insgesamt
%	100,0	0,0	0,0	0,3	2,1	2,4	3,9	7,7	30,8	28,2	19,4	7,7	97,6	%
TVBZ	81	x	1	5	48	14	55	87	131	142	115	26	92	TVBZ
Deutsche														83,7%
männlich	1.711	0	1	6	28	35	42	108	493	515	376	142	1.676	männlich
%	80,4	0,0	0,1	0,4	1,6	2,0	2,5	6,3	28,8	30,1	22,0	8,3	98,0	%
TVBZ	133	x	1	10	57	19	59	126	197	232	200	50	152	TVBZ
weiblich	416	0	0	1	18	19	28	34	119	108	67	41	397	weiblich
%	19,6	0,0	0,0	0,2	4,3	4,6	6,7	8,2	28,6	26,0	16,1	9,9	95,4	%
TVBZ	29	x	0	2	37	10	38	39	50	50	35	10	32	TVBZ
insgesamt	2.127	0	1	7	46	54	70	142	612	623	443	183	2.073	insgesamt
%	100,0	0,0	0,0	0,3	2,2	2,5	3,3	6,7	28,8	29,3	20,8	8,6	97,5	%
TVBZ	79	x	1	6	47	15	48	82	125	142	117	26	89	TVBZ
Nichtdeutsche														16,3 %
männlich	353	0	0	0	2	2	22	45	147	82	43	12	351	männlich
%	85,5	0,0	0,0	0,0	0,6	0,6	6,2	12,7	41,6	23,2	12,2	3,4	99,4	%
TVBZ	162	x	0	0	25	6	140	166	252	217	172	57	190	TVBZ
weiblich	60	0	0	0	6	6	6	8	23	11	6	0	54	weiblich
%	14,5	0,0	0,0	0,0	10,0	10,0	10,0	13,3	38,3	18,3	10,0	0,0	90,0	%
TVBZ	31	x	0	0	78	20	38	31	48	37	26	0	34	TVBZ
insgesamt	413	0	0	0	8	8	28	53	170	93	49	12	405	insgesamt
%	100,0	0,0	0,0	0,0	1,9	1,9	6,8	12,8	41,2	22,5	11,9	2,9	98,1	%
TVBZ	101	x	0	0	51	13	89	100	160	138	101	30	117	TVBZ
darunter: Nichtdeutsche (ohne Illegale, Touristen - Durchreisende)														15,9 %
männlich	345	0	0	0	2	2	21	45	144	79	42	12	343	männlich
%	85,2	0,0	0,0	0,0	0,6	0,6	6,1	13,0	41,7	22,9	12,2	3,5	99,4	%
TVBZ	158	x	0	0	25	6	134	166	247	209	168	57	186	TVBZ
weiblich	60	0	0	0	6	6	6	8	23	11	6	0	54	weiblich
%	14,8	0,0	0,0	0,0	10,0	10,0	10,0	13,3	38,3	18,3	10,0	0,0	90,0	%
TVBZ	31	x	0	0	78	20	38	31	48	37	26	0	34	TVBZ
insgesamt	405	0	0	0	8	8	27	53	167	90	48	12	397	insgesamt
%	100,0	0,0	0,0	0,0	2,0	2,0	6,7	13,1	41,2	22,2	11,9	3,0	98,0	%
TVBZ	99	x	0	0	51	13	85	100	158	133	99	30	115	TVBZ

H) Straftaten nach der Schadenshöhe (Wert des erlangten Gutes)

Schadensgruppe	Zahl der Fälle	
	absolut	%
Schadenssumme	1	2
bis unter 15 EUR	627	21,4
bis unter 50 EUR	140	4,8
bis unter 250 EUR	283	9,6
bis unter 500 EUR	131	4,5
bis unter 2.500 EUR	477	16,3
bis unter 5.000 EUR	337	11,5
bis unter 25.000 EUR	635	21,7
bis unter 50.000 EUR	126	4,3
und mehr	177	6,0

Schadenssumme in EUR	153.225.500	
Veränderung zum Vorjahr	-26.567.420	-14,8
Anteil am Gesamtschaden in %		13,8

Deutsche und Nichtdeutsche Tatverdächtige nach Altersgruppen (%)

Die Proportionen der Säulen entsprechen den unterschiedlichen Summen jeder Wertserie

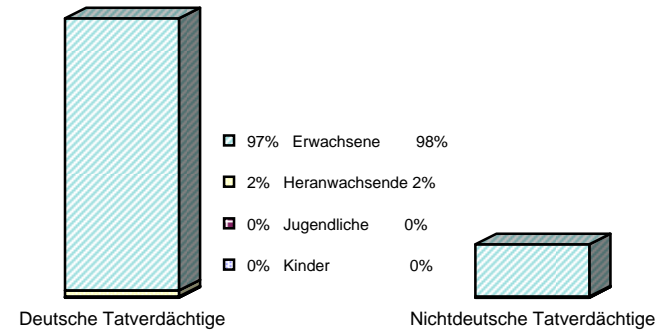

Nichtdeutsche ohne Illegale, Touristen/Durchreisende
Einzeldaten siehe Tabelle C

Erfasste und aufgeklärte Straftaten - nach Kalenderjahren -

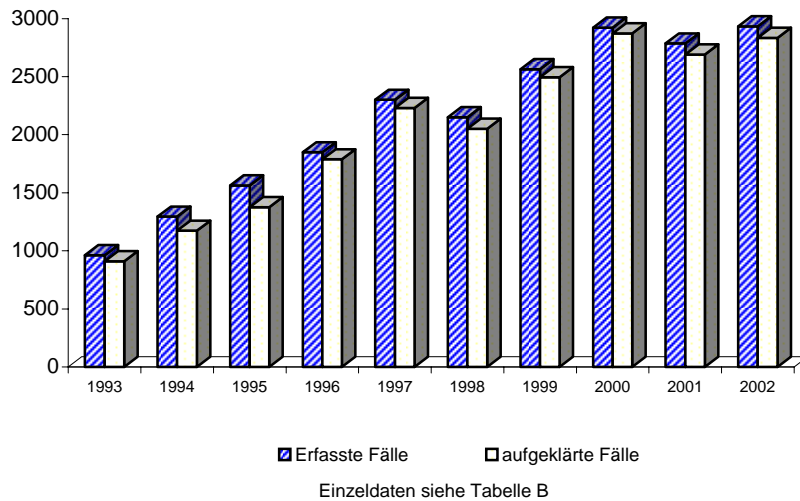

Tatverdächtigensbelastung nach Altersgruppen

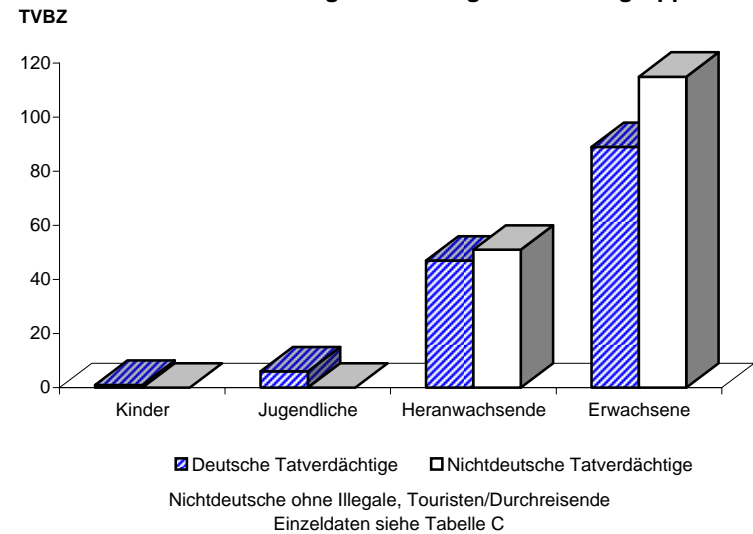

A) Straftaten

Merkmal	Insgesamt		Veränderung zum Vorjahr	
	absolut	%	absolut	%
	1	2	3	4
Erfasste Fälle				
Insgesamt	657	100,0	-121	-15,6
darunter:				
- versuchte Fälle	0	0,0	0	0,0
- aufgeklärte Fälle	639	97,3	-80	-11,1
- mit Schusswaffe				
- gedroht	0	0,0	0	0,0
- geschossen	0	0,0	0	0,0
Aufgeklärte Fälle				
Insgesamt	639	100,0	-80	-11,1
darunter begangen:				
- von allein handelnden Tatverdächtigen	478	74,8	-120	-20,1
- von bereits in Erscheinung getretenen Tatverdächtigen	372	58,2	-55	-12,9
- von Konsumenten harter Drogen	0	0,0	-2	-100,0
- von Tatverdächtigen unter Alkoholeinfluß	4	0,6	2	100,0
- unter Mitführung einer Schusswaffe	2	0,3	-1	-33,3

B) Erfasste Fälle, Versuche und aufgeklärte Fälle nach Kalenderjahren

Jahr	Erfasste Fälle	Anteil an allen Straftaten %	Veränderung zum Vorjahr (von Sp. 1)		Versuche		Aufgeklärte Fälle		Häufigkeitszahl
			absolut	%	absolut	%	absolut	%	
1	2	3	4	5	6	7	8	9	
1993	466	0,1	45	10,7	0	0,0	430	92,3	13,4
1994	547	0,1	81	17,4	0	0,0	437	79,9	15,7
1995	663	0,1	116	21,2	0	0,0	492	74,2	19,1
1996	474	0,1	-189	-28,5	0	0,0	441	93,0	13,7
1997	612	0,1	138	29,1	0	0,0	583	95,3	17,7
1998	639	0,1	27	4,4	0	0,0	599	93,7	18,7
1999	930	0,2	291	45,5	0	0,0	901	96,9	27,4
2000	707	0,1	-223	-24,0	0	0,0	684	96,7	20,9
2001	778	0,1	71	10,0	0	0,0	719	92,4	23,0
2002	657	0,1	-121	-15,6	0	0,0	639	97,3	19,4

C) Tatverdächtige nach Altersgruppen und Geschlecht

Geschlecht	Insgesamt	Kinder		Jugendl.	Heranw.	Erwachsene
		unter 8 Jahre	im Alter von ... bis unter ... Jahre			21 und mehr Jahre
			8 - 14	14 - 18	18 - 21	
1	2	3	4	5	6	
Alle Staatsangehörigkeiten						
männlich	487	0	0	0	3	484
%	78,5	0,0	0,0	0,0	0,6	99,4
TVBZ	32	x	0	0	5	38
weiblich	133	0	0	1	0	132
%	21,5	0,0	0,0	0,8	0,0	99,2
TVBZ	8	x	0	1	0	9
insgesamt	620	0	0	1	3	616
%	100,0	0,0	0,0	0,2	0,5	99,4
TVBZ	20	x	0	1	3	23
darunter:						
Nicht-deutsche	29	0	0	0	0	29

H) Straftaten nach der Schadenshöhe (Wert des erlangten Gutes)

Schadensgruppe	Zahl der Fälle	
	absolut	%
Schadenssumme	1	2
bis unter 15 EUR	108	16,4
bis unter 50 EUR	10	1,5
bis unter 250 EUR	50	7,6
bis unter 500 EUR	19	2,9
bis unter 2.500 EUR	92	14,0
bis unter 5.000 EUR	43	6,5
bis unter 25.000 EUR	150	22,8
bis unter 50.000 EUR	55	8,4
und mehr	130	19,8
Schadenssumme in EUR	139.467.576	
Veränderung zum Vorjahr	-17.245.488	
Anteil am Gesamtschaden in %	-11,0	

Noch: Veruntreuungen (§§ 266, 266a, 266b StGB)
- Untreue (§ 266 StGB)
- Untreue bei Kapitalanlagegeschäften

Berlin 2002

5211

A) Straftaten

Merkmal	Insgesamt		Veränderung zum Vorjahr	
	absolut	%	absolut	%
	1	2	3	4
Erfasste Fälle				
Insgesamt	34	100,0	21	161,5
darunter:				
- versuchte Fälle	0	0,0	0	0,0
- aufgeklärte Fälle	34	100,0	21	161,5
- mit Schusswaffe				
- gedroht	0	0,0	0	0,0
- geschossen	0	0,0	0	0,0
Aufgeklärte Fälle				
Insgesamt	34	100,0	21	161,5
darunter begangen:				
- von allein handelnden Tatverdächtigen	33	97,1	23	230,0
- von bereits in Erscheinung getretenen Tatverdächtigen	31	91,2	20	181,8
- von Konsumenten harter Drogen	0	0,0	0	0,0
- von Tatverdächtigen unter Alkoholeinfluß	1	2,9	1	0,0
- unter Mitführung einer Schusswaffe	1	2,9	1	0,0

B) Erfasste Fälle, Versuche und aufgeklärte Fälle nach Kalenderjahren

Jahr	Erfasste Fälle	Anteil an allen Straftaten %	Veränderung zum Vorjahr (von Sp. 1)		Versuche		Aufgeklärte Fälle		Häufigkeitszahl
			absolut	%	absolut	%	absolut	%	
1	2	3	4	5	6	7	8	9	
1993	*	*	*	*	*	*	*	*	*
1994	3	0,0	3	0,0	0	0,0	3	100,0	0,1
1995	3	0,0	0	0,0	0	0,0	3	100,0	0,1
1996	0	0,0	-3	-100,0	0	0,0	0	0,0	0,0
1997	9	0,0	9	0,0	0	0,0	9	100,0	0,3
1998	20	0,0	11	122,2	0	0,0	20	100,0	0,6
1999	42	0,0	22	110,0	0	0,0	41	97,6	1,2
2000	24	0,0	-18	-42,9	0	0,0	23	95,8	0,7
2001	13	0,0	-11	-45,8	0	0,0	13	100,0	0,4
2002	34	0,0	21	161,5	0	0,0	34	100,0	1,0

C) Tatverdächtige nach Altersgruppen und Geschlecht

Geschlecht	Insgesamt	Kinder		Jugendl.	Heranw.	Erwachsene
		unter 8 Jahre	im Alter von ... bis unter ... Jahre			21 und mehr Jahre
			8 - 14	14 - 18	18 - 21	
1	2	3	4	5	6	
Alle Staatsangehörigkeiten						
männlich	12	0	0	0	0	12
%	92,3	0,0	0,0	0,0	0,0	100,0
TVBZ	1	x	0	0	0	1
weiblich	1	0	0	0	0	1
%	7,7	0,0	0,0	0,0	0,0	100,0
TVBZ	0	x	0	0	0	0
insgesamt	13	0	0	0	0	13
%	100,0	0,0	0,0	0,0	0,0	100,0
TVBZ	0	x	0	0	0	0
darunter:						
Nicht-deutsche	1	0	0	0	0	1

H) Straftaten nach der Schadenshöhe (Wert des erlangten Gutes)

Schadensgruppe	Zahl der Fälle	
	absolut	%
Schadenssumme	1	2
bis unter 15 EUR	0	0,0
bis unter 50 EUR	0	0,0
bis unter 250 EUR	0	0,0
bis unter 500 EUR	0	0,0
bis unter 2.500 EUR	1	2,9
bis unter 5.000 EUR	1	2,9
bis unter 25.000 EUR	17	50,0
bis unter 50.000 EUR	8	23,5
und mehr	7	20,6
Schadenssumme in EUR	3.502.849	
Veränderung zum Vorjahr	3.180.650	987,2
Anteil am Gesamtschaden in %		0,3

A) Straftaten

Merkmal	Insgesamt		Veränderung zum Vorjahr	
	absolut	%	absolut	%
	1	2	3	4
Erfasste Fälle				
Insgesamt	1.789	100,0	-14	-0,8
darunter:				
- versuchte Fälle	0	0,0	0	0,0
- aufgeklärte Fälle	1.746	97,6	-34	-1,9
- mit Schusswaffe				
- gedroht	0	0,0	0	0,0
- geschossen	0	0,0	0	0,0
Aufgeklärte Fälle				
Insgesamt	1.746	100,0	-34	-1,9
darunter begangen:				
- von allein handelnden Tatverdächtigen	1.402	80,3	-86	-5,8
- von bereits in Erscheinung getretenen Tatverdächtigen	1.180	67,6	5	0,4
- von Konsumenten harter Drogen	6	0,3	0	0,0
- von Tatverdächtigen unter Alkoholeinfluß	5	0,3	-7	-58,3
- unter Mitführung einer Schusswaffe	2	0,1	2	0,0

B) Erfasste Fälle, Versuche und aufgeklärte Fälle nach Kalenderjahren

Jahr	Erfasste Fälle	Anteil an allen Straftaten %	Veränderung zum Vorjahr (von Sp. 1)		Versuche		Aufgeklärte Fälle		Häufigkeitszahl
			absolut	%	absolut	%	absolut	%	
1	2	3	4	5	6	7	8	9	
1993	446	0,1	128	40,3	0	0,0	437	98,0	12,9
1994	648	0,1	202	45,3	0	0,0	643	99,2	18,6
1995	853	0,1	205	31,6	0	0,0	840	98,5	24,6
1996	1.327	0,2	474	55,6	0	0,0	1.301	98,0	38,2
1997	1.625	0,3	298	22,5	0	0,0	1.592	98,0	47,0
1998	1.463	0,2	-162	-10,0	0	0,0	1.414	96,7	42,7
1999	1.550	0,3	87	5,9	0	0,0	1.513	97,6	45,6
2000	1.930	0,3	380	24,5	0	0,0	1.908	98,9	57,0
2001	1.803	0,3	-127	-6,6	0	0,0	1.780	98,7	53,3
2002	1.789	0,3	-14	-0,8	0	0,0	1.746	97,6	52,8

C) Tatverdächtige nach Altersgruppen und Geschlecht

Geschlecht	Insgesamt	Kinder		Jugendl.	Heranw.	Erwachsene
		unter 8 Jahre	im Alter von ... bis unter ... Jahre			21 und mehr Jahre
			8 - 14	14 - 18	18 - 21	
1	2	3	4	5	6	
Alle Staatsangehörigkeiten						
männlich	1.489	0	0	2	7	1.480
%	84,8	0,0	0,0	0,1	0,5	99,4
TVBZ	99	x	0	3	12	115
weiblich	267	0	0	0	5	262
%	15,2	0,0	0,0	0,0	1,9	98,1
TVBZ	17	x	0	0	9	19
insgesamt	1.756	0	0	2	12	1.742
%	100,0	0,0	0,0	0,1	0,7	99,2
TVBZ	56	x	0	1	11	65
darunter:						
Nicht-deutsche	346	0	0	0	4	342

H) Straftaten nach der Schadenshöhe (Wert des erlangten Gutes)

Schadensgruppe	Zahl der Fälle	
	absolut	%
Schadenssumme	1	2
bis unter 15 EUR	480	26,8
bis unter 50 EUR	1	0,1
bis unter 250 EUR	36	2,0
bis unter 500 EUR	60	3,4
bis unter 2.500 EUR	339	18,9
bis unter 5.000 EUR	286	16,0
bis unter 25.000 EUR	470	26,3
bis unter 50.000 EUR	70	3,9
und mehr	47	2,6
Schadenssumme in EUR	13.483.626	
Veränderung zum Vorjahr	-9.536.095	-41,4
Anteil am Gesamtschaden in %		1,2

A) Straftaten

Merkmal	Insgesamt		Veränderung zum Vorjahr	
	absolut	%	absolut	%
	1	2	3	4
Erfasste Fälle				
Insgesamt	487	100,0	282	137,6
darunter:				
- versuchte Fälle	0	0,0	0	0,0
- aufgeklärte Fälle	450	92,4	258	134,4
- mit Schusswaffe				
- gedroht	0	0,0	0	0,0
- geschossen	0	0,0	0	0,0
Aufgeklärte Fälle				
Insgesamt	450	100,0	258	134,4
darunter begangen:				
- von allein handelnden Tatverdächtigen	423	94,0	234	123,8
- von bereits in Erscheinung getretenen Tatverdächtigen	341	75,8	203	147,1
- von Konsumenten harter Drogen	15	3,3	13	650,0
- von Tatverdächtigen unter Alkoholeinfluß	2	0,4	2	0,0
- unter Mitführung einer Schusswaffe	1	0,2	1	0,0

B) Erfasste Fälle, Versuche und aufgeklärte Fälle nach Kalenderjahren

Jahr	Erfasste Fälle	Anteil an allen Straftaten %	Veränderung zum Vorjahr (von Sp. 1)		Versuche		Aufgeklärte Fälle		Häufigkeitszahl
			absolut	%	absolut	%	absolut	%	
1	2	3	4	5	6	7	8	9	
1993	51	0,0	-3	-5,6	0	0,0	43	84,3	1,5
1994	100	0,0	49	96,1	0	0,0	93	93,0	2,9
1995	47	0,0	-53	-53,0	0	0,0	44	93,6	1,4
1996	48	0,0	1	2,1	0	0,0	46	95,8	1,4
1997	64	0,0	16	33,3	0	0,0	56	87,5	1,9
1998	48	0,0	-16	-25,0	0	0,0	39	81,3	1,4
1999	84	0,0	36	75,0	0	0,0	81	96,4	2,5
2000	285	0,1	201	239,3	0	0,0	281	98,6	8,4
2001	205	0,0	-80	-28,1	0	0,0	192	93,7	6,1
2002	487	0,1	282	137,6	0	0,0	450	92,4	14,4

C) Tatverdächtige nach Altersgruppen und Geschlecht

Geschlecht	Insgesamt	Kinder		Jugendl.	Heranw.	Erwachsene
		unter 8 Jahre	im Alter von ... bis unter ... Jahre			21 und mehr Jahre
			8 - 14	14 - 18	18 - 21	
1	2	3	4	5	6	
Alle Staatsangehörigkeiten						
männlich	128	0	1	4	20	103
%	61,5	0,0	0,8	3,1	15,6	80,5
TVBZ	8	x	1	6	35	8
weiblich	80	0	0	0	19	61
%	38,5	0,0	0,0	0,0	23,8	76,3
TVBZ	5	x	0	0	34	4
insgesamt	208	0	1	4	39	164
%	100,0	0,0	0,5	1,9	18,8	78,8
TVBZ	7	x	1	3	34	6
darunter:						
Nicht-deutsche	39	0	0	0	4	35

H) Straftaten nach der Schadenshöhe (Wert des erlangten Gutes)

Schadensgruppe	Zahl der Fälle	
	absolut	%
Schadenssumme	1	2
15 bis unter 50 EUR	39	8,0
50 bis unter 250 EUR	129	26,5
250 bis unter 500 EUR	197	40,5
500 bis unter 2.500 EUR	52	10,7
2.500 bis unter 5.000 EUR	46	9,4
5.000 bis unter 25.000 EUR	8	1,6
25.000 bis unter 50.000 EUR	15	3,1
50.000 und mehr	1	0,2
	0	0,0
Schadenssumme in EUR	274.298	
Veränderung zum Vorjahr	214.162	356,1
Anteil am Gesamtschaden in %		0,0

A) Straftaten

Merkmal	Insgesamt		Veränderung zum Vorjahr	
	absolut	%	absolut	%
	1	2	3	4
Erfasste Fälle				
Insgesamt	7.347	100,0	322	4,6
darunter:				
- versuchte Fälle	83	1,1	10	13,7
- aufgeklärte Fälle	4.748	64,6	228	5,0
- mit Schußwaffe				
- gedroht	0	0,0	0	0,0
- geschossen	0	0,0	0	0,0
Aufgeklärte Fälle				
Insgesamt	4.748	100,0	228	5,0
darunter begangen:				
- von allein handelnden Tatverdächtigen	4.477	94,3	280	6,7
- von bereits in Erscheinung getretenen Tatverdächtigen	3.437	72,4	200	6,2
- von Konsumenten harter Drogen	93	2,0	7	8,1
- von Tatverdächtigen unter Alkoholeinfluß	105	2,2	-8	-7,1
- unter Mitführung einer Schußwaffe	15	0,3	1	7,1

B) Erfasste Fälle, Versuche und aufgeklärte Fälle nach Kalenderjahren

Jahr	Erfasste Fälle	Anteil an allen Straftaten %	Veränderung zum Vorjahr (von Sp. 1)		Versuche		Aufgeklärte Fälle		Häufigkeitszahl
			absolut	%	absolut	%	absolut	%	
1	2	3	4	5	6	7	8	9	
1993	6.062	1,1	813	15,5	67	1,1	4.342	71,6	174,9
1994	5.777	1,0	-285	-4,7	71	1,2	3.812	66,0	166,2
1995	5.419	0,9	-358	-6,2	93	1,7	3.488	64,4	156,1
1996	5.449	0,9	30	0,6	70	1,3	3.432	63,0	157,0
1997	5.993	1,0	544	10,0	68	1,1	3.895	65,0	173,3
1998	6.580	1,1	587	9,8	73	1,1	4.377	66,5	192,1
1999	6.715	1,2	135	2,1	94	1,4	4.406	65,6	197,6
2000	6.481	1,2	-234	-3,5	44	0,7	4.125	63,6	191,4
2001	7.025	1,2	544	8,4	73	1,0	4.520	64,3	207,7
2002	7.347	1,3	322	4,6	83	1,1	4.748	64,6	216,8

D) Sonstige Angaben zum Tatverdächtigen

Merkmal		Insgesamt		Veränderung zum Vorjahr	
		absolut	%	absolut	%
		1	2	3	4
Tatverdächtige	männl.	3.214	75,3	-155	-4,6
	weibl.	1.055	24,7	39	3,8
	insges.	4.269	100,0	-116	-2,6
darunter:					
- alleinhandelnde Tatverdächtige	männl.	2.812	87,5	-111	-3,8
	weibl.	898	85,1	30	3,5
	insges.	3.710	86,9	-81	-2,1
- als Tatverdächtige bereits in Erscheinung getretene Personen	männl.	2.354	73,2	-119	-4,8
	weibl.	594	56,3	22	3,8
	insges.	2.948	69,1	-97	-3,2
- Konsumenten harter Drogen	männl.	74	2,3	4	5,7
	weibl.	14	1,3	1	7,7
	insges.	88	2,1	5	6,0
- unter Alkohol- einfluß	männl.	90	2,8	-5	-5,3
	weibl.	17	1,6	-2	-10,5
	insges.	107	2,5	-7	-6,1
- Schußwaffe mitgeführt	männl.	13	0,4	1	8,3
	weibl.	2	0,2	0	0,0
	insges.	15	0,4	1	7,1

E) Nichtdeutsche Tatverdächtige nach dem Grund des Aufenthaltes

Grund des Aufenthaltes	Insgesamt		Veränderung zum Vorjahr	
	absolut	%	absolut	%
	1	2	3	4
Insgesamt	774	100,0	-16	-2,0
davon:				
- Illegal aufhältlich	35	4,5	-5	-12,5
- Legal aufhältlich	739	95,5	-11	-1,5
davon:				
- Tourist / Durchreisender	26	3,5	-1	-3,7
- Student / Schüler	39	5,3	1	2,6
- Arbeitnehmer	57	7,7	-3	-5,0
- Gewerbetreibender	15	2,0	-8	-34,8
- Asylbewerber	28	3,8	-3	-9,7
- Sonstige	574	77,7	3	0,5

Polizeiliche Kriminalstatistik		Unterschlagung (§§ 246, 247, 248a StGB)											Schlüsselzahl		
Berlin 2002													5300		
C) Tatverdächtige nach Altersgruppen, Geschlecht und Staatsangehörigkeit (Tatverdächtigenbelastung)															
Geschlecht	Insgesamt	Kinder			Jugendliche		Heranwachs.	Erwachsene					60 und mehr Jahre	21 und mehr Jahre	Geschlecht
		unter 8 Jahre	im Alter von ... bis unter ... Jahre			8 bis unter 21 Jahre	im Alter von ... bis unter ... Jahre								
			8 - 14	14 - 18	18 - 21		21 - 25	25 - 30	30 - 40	40 - 50	50 - 60				
1	2	3	4	5	6	7	8	9	10	11	12	13			
Alle Staatsangehörigkeiten														100,0 %	
männlich	3.214	5	32	246	296	574	421	399	893	562	275	85	2.635	männlich	
%	75,3	0,2	1,0	7,7	9,2	17,9	13,1	12,4	27,8	17,5	8,6	2,6	82,0	%	
TVBZ	213	x	35	341	519	259	487	354	289	216	129	28	205	TVBZ	
weiblich	1.055	0	12	72	99	183	121	123	288	209	93	38	872	weiblich	
%	24,7	0,0	1,1	6,8	9,4	17,3	11,5	11,7	27,3	19,8	8,8	3,6	82,7	%	
TVBZ	66	x	14	104	176	86	134	109	101	85	43	9	62	TVBZ	
insgesamt	4.269	5	44	318	395	757	542	522	1.181	771	368	123	3.507	insgesamt	
%	100,0	0,1	1,0	7,4	9,3	17,7	12,7	12,2	27,7	18,1	8,6	2,9	82,2	%	
TVBZ	137	x	25	225	349	175	307	232	199	153	86	16	131	TVBZ	
Deutsche														81,9%	
männlich	2.582	5	24	182	244	450	327	304	691	479	246	80	2.127	männlich	
%	73,9	0,2	0,9	7,0	9,5	17,4	12,7	11,8	26,8	18,6	9,5	3,1	82,4	%	
TVBZ	200	x	31	291	497	239	462	355	276	216	131	28	193	TVBZ	
weiblich	913	0	10	65	89	164	101	95	246	185	84	38	749	weiblich	
%	26,1	0,0	1,1	7,1	9,7	18,0	11,1	10,4	26,9	20,3	9,2	4,2	82,0	%	
TVBZ	64	x	14	108	183	90	136	110	103	86	44	9	61	TVBZ	
insgesamt	3.495	5	34	247	333	614	428	399	937	664	330	118	2.876	insgesamt	
%	100,0	0,1	1,0	7,1	9,5	17,6	12,2	11,4	26,8	19,0	9,4	3,4	82,3	%	
TVBZ	129	x	23	201	341	166	295	231	192	152	87	17	123	TVBZ	
Nichtdeutsche														18,1 %	
männlich	632	0	8	64	52	124	94	95	202	83	29	5	508	männlich	
%	81,7	0,0	1,3	10,1	8,2	19,6	14,9	15,0	32,0	13,1	4,6	0,8	80,4	%	
TVBZ	290	x	53	665	650	377	599	350	347	219	116	24	275	TVBZ	
weiblich	142	0	2	7	10	19	20	28	42	24	9	0	123	weiblich	
%	18,3	0,0	1,4	4,9	7,0	13,4	14,1	19,7	29,6	16,9	6,3	0,0	86,6	%	
TVBZ	74	x	14	80	131	62	125	108	88	81	39	0	76	TVBZ	
insgesamt	774	0	10	71	62	143	114	123	244	107	38	5	631	insgesamt	
%	100,0	0,0	1,3	9,2	8,0	18,5	14,7	15,9	31,5	13,8	4,9	0,6	81,5	%	
TVBZ	189	x	34	387	396	226	361	232	230	159	79	13	183	TVBZ	
darunter: Nichtdeutsche (ohne Illegale, Touristen - Durchreisende)														16,7 %	
männlich	579	0	8	63	45	116	86	82	186	76	28	5	463	männlich	
%	81,2	0,0	1,4	10,9	7,8	20,0	14,9	14,2	32,1	13,1	4,8	0,9	80,0	%	
TVBZ	266	x	53	654	562	353	548	302	319	201	112	24	250	TVBZ	
weiblich	134	0	2	7	8	17	17	28	42	22	8	0	117	weiblich	
%	18,8	0,0	1,5	5,2	6,0	12,7	12,7	20,9	31,3	16,4	6,0	0,0	87,3	%	
TVBZ	70	x	14	80	105	56	107	108	88	74	34	0	73	TVBZ	
insgesamt	713	0	10	70	53	133	103	110	228	98	36	5	580	insgesamt	
%	100,0	0,0	1,4	9,8	7,4	18,7	14,4	15,4	32,0	13,7	5,0	0,7	81,3	%	
TVBZ	174	x	34	381	339	210	326	208	215	145	75	13	168	TVBZ	

H) Straftaten nach der Schadenshöhe (Wert des erlangten Gutes)

Schadensgruppe -- Schadenssumme			Zahl der Fälle	
			absolut 1	% 2
	bis unter	15 EUR	1.739	23,9
15	bis unter	50 EUR	654	9,0
50	bis unter	250 EUR	2.040	28,1
250	bis unter	500 EUR	847	11,7
500	bis unter	2.500 EUR	1.045	14,4
2.500	bis unter	5.000 EUR	273	3,8
5.000	bis unter	25.000 EUR	473	6,5
25.000	bis unter	50.000 EUR	119	1,6
50.000	und mehr		74	1,0

Schadenssumme in EUR	45.712.173	
Veränderung zum Vorjahr	24.684.574	117,4
Anteil am Gesamtschaden in %		4,1

**Deutsche und Nichtdeutsche
Tatverdächtige nach Altersgruppen (%)**

Die Proportionen der Säulen entsprechen den unterschiedlichen Summen jeder Wertserie

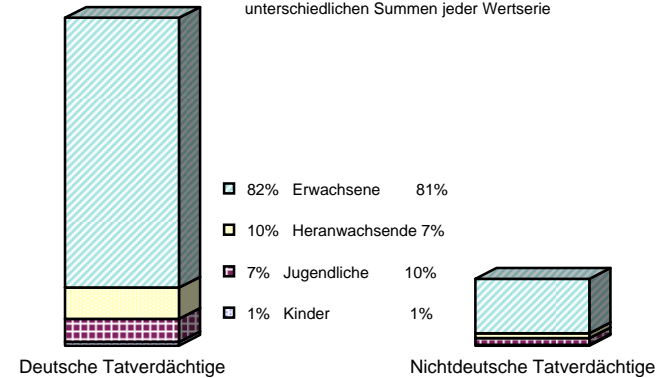

Nichtdeutsche ohne Illegale, Touristen/Durchreisende
Einzeldaten siehe Tabelle C

**Erfasste und aufgeklärte Straftaten
- nach Kalenderjahren -**

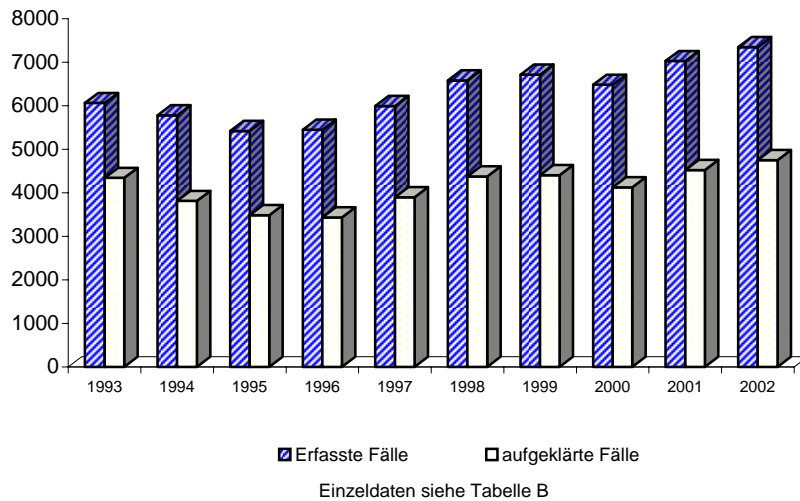

Tatverdäigtenbelastung nach Altersgruppen

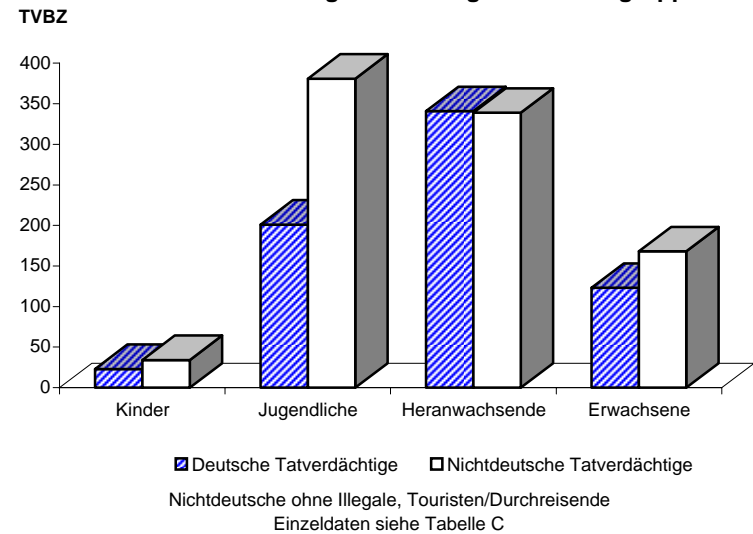

A) Straftaten

Merkmal	Insgesamt		Veränderung zum Vorjahr	
	absolut	%	absolut	%
	1	2	3	4
Erfasste Fälle				
Insgesamt	490	100,0	-50	-9,3
darunter:				
- versuchte Fälle	5	1,0	-6	-54,5
- aufgeklärte Fälle	459	93,7	-49	-9,6
- mit Schusswaffe				
- gedroht	0	0,0	0	0,0
- geschossen	0	0,0	0	0,0
Aufgeklärte Fälle				
Insgesamt	459	100,0	-49	-9,6
darunter begangen:				
- von allein handelnden Tatverdächtigen	421	91,7	-44	-9,5
- von bereits in Erscheinung getretenen Tatverdächtigen	321	69,9	-44	-12,1
- von Konsumenten harter Drogen	4	0,9	-3	-42,9
- von Tatverdächtigen unter Alkoholeinfluß	1	0,2	0	0,0
- unter Mitführung einer Schusswaffe	3	0,7	2	200,0

B) Erfasste Fälle, Versuche und aufgeklärte Fälle nach Kalenderjahren

Jahr	Erfasste Fälle	Anteil an allen Straftaten %	Veränderung zum Vorjahr (von Sp. 1)		Versuche		Aufgeklärte Fälle		Häufigkeitszahl
			absolut	%	absolut	%	absolut	%	
1	2	3	4	5	6	7	8	9	
1993	794	0,1	33	4,3	10	1,3	714	89,9	22,9
1994	794	0,1	0	0,0	5	0,6	726	91,4	22,8
1995	659	0,1	-135	-17,0	5	0,8	609	92,4	19,0
1996	587	0,1	-72	-10,9	3	0,5	555	94,5	16,9
1997	601	0,1	14	2,4	16	2,7	573	95,3	17,4
1998	523	0,1	-78	-13,0	3	0,6	490	93,7	15,3
1999	471	0,1	-52	-9,9	5	1,1	445	94,5	13,9
2000	441	0,1	-30	-6,4	3	0,7	413	93,7	13,0
2001	540	0,1	99	22,4	11	2,0	508	94,1	16,0
2002	490	0,1	-50	-9,3	5	1,0	459	93,7	14,5

C) Tatverdächtige nach Altersgruppen und Geschlecht

Geschlecht	Insgesamt	Kinder		Jugendl.	Heranw.	Erwachsene
		im Alter				
		unter 8 Jahre	von ... bis unter ... Jahre		18 - 21	21 und mehr Jahre
	1	2	3	4	5	6
Alle Staatsangehörigkeiten						
männlich	409	0	0	2	12	395
%	87,2	0,0	0,0	0,5	2,9	96,6
TVBZ	27	x	0	3	21	31
weiblich	60	0	0	0	1	59
%	12,8	0,0	0,0	0,0	1,7	98,3
TVBZ	4	x	0	0	2	4
insgesamt	469	0	0	2	13	454
%	100,0	0,0	0,0	0,4	2,8	96,8
TVBZ	15	x	0	1	11	17
darunter:						
Nicht-deutsche	115	0	0	1	1	113

H) Straftaten nach der Schadenshöhe (Wert des erlangten Gutes)

Schadensgruppe	Zahl der Fälle	
	absolut	%
Schadenssumme	1	2
bis unter 15 EUR	27	5,6
15 bis unter 50 EUR	0	0,0
50 bis unter 250 EUR	7	1,4
250 bis unter 500 EUR	10	2,1
500 bis unter 2.500 EUR	77	15,9
2.500 bis unter 5.000 EUR	57	11,8
5.000 bis unter 25.000 EUR	210	43,3
25.000 bis unter 50.000 EUR	69	14,2
50.000 und mehr	28	5,8
Schadenssumme in EUR	7.187.483	
Veränderung zum Vorjahr	159.488	
Anteil am Gesamtschaden in %	2,3	

A) Straftaten

Merkmal	Insgesamt		Veränderung zum Vorjahr	
	absolut	%	absolut	%
	1	2	3	4
Erfasste Fälle				
Insgesamt	8.763	100,0	-2.659	-23,3
darunter:				
- versuchte Fälle	124	1,4	-16	-11,4
- aufgeklärte Fälle	7.005	79,9	-3.016	-30,1
- mit Schußwaffe				
- gedroht	0	0,0	0	0,0
- geschossen	0	0,0	0	0,0
Aufgeklärte Fälle				
Insgesamt	7.005	100,0	-3.016	-30,1
darunter begangen:				
- von allein handelnden Tatverdächtigen	5.616	80,2	-2.025	-26,5
- von bereits in Erscheinung getretenen Tatverdächtigen	4.860	69,4	-1.260	-20,6
- von Konsumenten harter Drogen	101	1,4	3	3,1
- von Tatverdächtigen unter Alkoholeinfluß	203	2,9	125	160,3
- unter Mitführung einer Schußwaffe	16	0,2	-19	-54,3

B) Erfasste Fälle, Versuche und aufgeklärte Fälle nach Kalenderjahren

Jahr	Erfasste Fälle	Anteil an allen Straftaten %	Veränderung zum Vorjahr (von Sp. 1)		Versuche		Aufgeklärte Fälle		Häufigkeitszahl
			absolut	%	absolut	%	absolut	%	
1	2	3	4	5	6	7	8	9	
1993	5.784	1,0	1.920	49,7	67	1,2	4.996	86,4	166,9
1994	5.990	1,1	206	3,6	93	1,6	5.288	88,3	172,4
1995	6.252	1,1	262	4,4	98	1,6	5.384	86,1	180,1
1996	6.373	1,1	121	1,9	105	1,6	5.464	85,7	183,6
1997	7.511	1,3	1.138	17,9	113	1,5	6.546	87,2	217,2
1998	7.560	1,3	49	0,7	301	4,0	6.216	82,2	220,7
1999	7.610	1,3	50	0,7	269	3,5	6.668	87,6	223,9
2000	7.909	1,4	299	3,9	146	1,8	6.672	84,4	233,5
2001	11.422	2,0	3.513	44,4	140	1,2	10.021	87,7	337,7
2002	8.763	1,5	-2.659	-23,3	124	1,4	7.005	79,9	258,6

C) Tatverdächtige nach Altersgruppen und Geschlecht

Geschlecht	Insgesamt	Kinder		Jugendl.	Heranw.	Erwachsene
		unter 8 Jahre	im Alter			21 und mehr Jahre
			von ... bis unter ... Jahre	14 - 18	18 - 21	
1	2	3	4	5	6	
Alle Staatsangehörigkeiten						
männlich	3.601	0	8	167	314	3.112
%	79,4	0,0	0,2	4,6	8,7	86,4
TVBZ	239	x	9	231	550	242
weiblich	937	0	11	63	92	771
%	20,6	0,0	1,2	6,7	9,8	82,3
TVBZ	58	x	13	91	164	55
insgesamt	4.538	0	19	230	406	3.883
%	100,0	0,0	0,4	5,1	8,9	85,6
TVBZ	146	x	11	163	359	145
darunter:						
Nicht-deutsche	2.151	0	2	112	203	1.834

Erfasste und aufgeklärte Straftaten - nach Kalenderjahren -

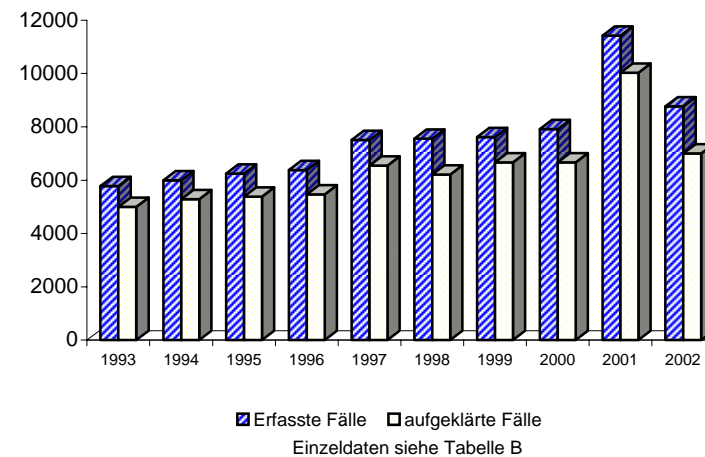

A) Straftaten

Merkmal	Insgesamt		Veränderung zum Vorjahr	
	absolut	%	absolut	%
	1	2	3	4
Erfasste Fälle				
Insgesamt	28	100,0	-7	-20,0
darunter:				
- versuchte Fälle	0	0,0	0	0,0
- aufgeklärte Fälle	27	96,4	-7	-20,6
- mit Schußwaffe				
- gedroht	0	0,0	0	0,0
- geschossen	0	0,0	0	0,0
Aufgeklärte Fälle				
Insgesamt	27	100,0	-7	-20,6
darunter begangen:				
- von allein handelnden Tatverdächtigen	23	85,2	-9	-28,1
- von bereits in Erscheinung getretenen Tatverdächtigen	6	22,2	-1	-14,3
- von Konsumenten harter Drogen	0	0,0	0	0,0
- von Tatverdächtigen unter Alkoholeinfluß	0	0,0	-1	-100,0
- unter Mitführung einer Schußwaffe	0	0,0	0	0,0

B) Erfasste Fälle, Versuche und aufgeklärte Fälle nach Kalenderjahren

Jahr	Erfasste Fälle	Anteil an allen Straftaten %	Veränderung zum Vorjahr (von Sp. 1)		Versuche		Aufgeklärte Fälle		Häufigkeitszahl
			absolut	%	absolut	%	absolut	%	
			3	4	5	6	7	8	
1993	79	0,0	49	163,3	0	0,0	73	92,4	2,3
1994	90	0,0	11	13,9	0	0,0	87	96,7	2,6
1995	84	0,0	-6	-6,7	1	1,2	82	97,6	2,4
1996	91	0,0	7	8,3	0	0,0	86	94,5	2,6
1997	81	0,0	-10	-11,0	0	0,0	74	91,4	2,3
1998	54	0,0	-27	-33,3	1	1,9	51	94,4	1,6
1999	38	0,0	-16	-29,6	2	5,3	39	102,6	1,1
2000	37	0,0	-1	-2,6	0	0,0	34	91,9	1,1
2001	35	0,0	-2	-5,4	0	0,0	34	97,1	1,0
2002	28	0,0	-7	-20,0	0	0,0	27	96,4	0,8

C) Tatverdächtige nach Altersgruppen und Geschlecht

Geschlecht	Insgesamt	Kinder		Jugendl.	Heranw.	Erwachsene
		unter 8 Jahre	im Alter von ... bis unter ... Jahre			21 und mehr Jahre
			8 - 14	14 - 18	18 - 21	
	1	2	3	4	5	6
Alle Staatsangehörigkeiten						
männlich	31	0	0	0	0	31
%	96,9	0,0	0,0	0,0	0,0	100,0
TVBZ	2	x	0	0	0	2
weiblich	1	0	0	0	0	1
%	3,1	0,0	0,0	0,0	0,0	100,0
TVBZ	0	x	0	0	0	0
insgesamt	32	0	0	0	0	32
%	100,0	0,0	0,0	0,0	0,0	100,0
TVBZ	1	x	0	0	0	1
darunter:						
Nicht-deutsche	5	0	0	0	0	5

Erfasste und aufgeklärte Straftaten - nach Kalenderjahren -

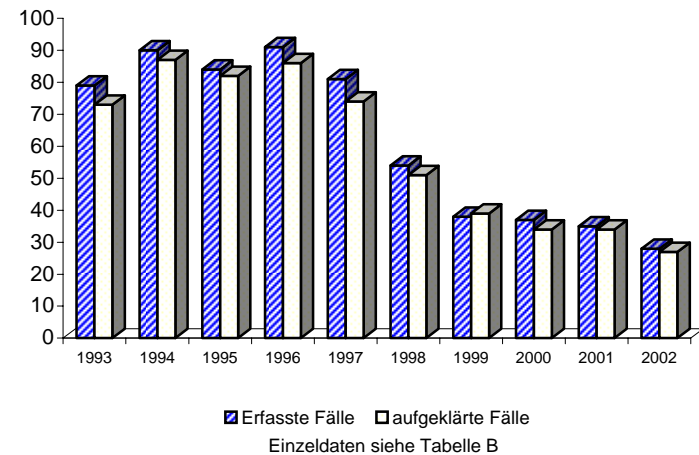

A) Straftaten

Merkmal	Insgesamt		Veränderung zum Vorjahr	
	absolut	%	absolut	%
	1	2	3	4
Erfasste Fälle				
Insgesamt	125	100,0	15	13,6
darunter:				
- versuchte Fälle	8	6,4	-1	-11,1
- aufgeklärte Fälle	66	52,8	-11	-14,3
- mit Schußwaffe				
- gedroht	0	0,0	0	0,0
- geschossen	0	0,0	0	0,0
Aufgeklärte Fälle				
Insgesamt	66	100,0	-11	-14,3
darunter begangen:				
- von allein handelnden Tatverdächtigen	44	66,7	-32	-42,1
- von bereits in Erscheinung getretenen Tatverdächtigen	61	92,4	-15	-19,7
- von Konsumenten harter Drogen	8	12,1	2	33,3
- von Tatverdächtigen unter Alkoholeinfluß	0	0,0	-2	-100,0
- unter Mitführung einer Schußwaffe	0	0,0	0	0,0

B) Erfasste Fälle, Versuche und aufgeklärte Fälle nach Kalenderjahren

Jahr	Erfasste Fälle	Anteil an allen Straftaten %	Veränderung zum Vorjahr (von Sp. 1)		Versuche		Aufgeklärte Fälle		Häufigkeitszahl
			absolut	%	absolut	%	absolut	%	
1	2	3	4	5	6	7	8	9	
1993	146	0,0	10	7,4	2	1,4	90	61,6	4,2
1994	71	0,0	-75	-51,4	2	2,8	42	59,2	2,0
1995	115	0,0	44	62,0	6	5,2	63	54,8	3,3
1996	100	0,0	-15	-13,0	3	3,0	57	57,0	2,9
1997	64	0,0	-36	-36,0	0	0,0	33	51,6	1,9
1998	105	0,0	41	64,1	2	1,9	52	49,5	3,1
1999	42	0,0	-63	-60,0	1	2,4	23	54,8	1,2
2000	81	0,0	39	92,9	5	6,2	31	38,3	2,4
2001	110	0,0	29	35,8	9	8,2	77	70,0	3,3
2002	125	0,0	15	13,6	8	6,4	66	52,8	3,7

C) Tatverdächtige nach Altersgruppen und Geschlecht

Geschlecht	Insgesamt	Kinder		Jugendl.	Heranw.	Erwachsene
		unter 8 Jahre	im Alter			21 und mehr Jahre
			von ... bis	unter ... Jahre	18 - 21	
1	2	3	4	5	6	
Alle Staatsangehörigkeiten						
männlich	21	0	0	0	1	20
%	61,8	0,0	0,0	0,0	4,8	95,2
TVBZ	1	x	0	0	2	2
weiblich	13	0	0	1	1	11
%	38,2	0,0	0,0	7,7	7,7	84,6
TVBZ	1	x	0	1	2	1
insgesamt	34	0	0	1	2	31
%	100,0	0,0	0,0	2,9	5,9	91,2
TVBZ	1	x	0	1	2	1
darunter:						
Nicht-deutsche	4	0	0	0	0	4

Erfasste und aufgeklärte Straftaten - nach Kalenderjahren -

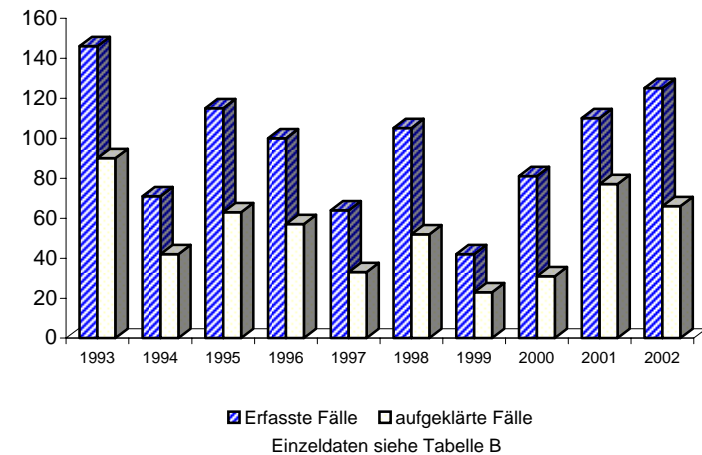

**Noch: Urkundenfälschung (§§ 267 - 271, 273 - 279, 281 StGB)
- Fälschung beweisheblicher Daten, Täuschung im Rechtsverkehr
bei Datenverarbeitung (§§ 269, 270 StGB)**

Berlin 2002

5430

A) Straftaten

Merkmal	Insgesamt		Veränderung zum Vorjahr	
	absolut	%	absolut	%
	1	2	3	4
Erfasste Fälle				
Insgesamt	44	100,0	-64	-59,3
darunter:				
- versuchte Fälle	0	0,0	-1	-100,0
- aufgeklärte Fälle	40	90,9	-51	-56,0
- mit Schußwaffe				
- gedroht	0	0,0	0	0,0
- geschossen	0	0,0	0	0,0
Aufgeklärte Fälle				
Insgesamt	40	100,0	-51	-56,0
darunter begangen:				
- von allein handelnden Tatverdächtigen	33	82,5	-42	-56,0
- von bereits in Erscheinung getretenen Tatverdächtigen	31	77,5	-29	-48,3
- von Konsumenten harter Drogen	3	7,5	3	0,0
- von Tatverdächtigen unter Alkoholeinfluß	0	0,0	-1	-100,0
- unter Mitführung einer Schußwaffe	1	2,5	1	0,0

B) Erfasste Fälle, Versuche und aufgeklärte Fälle nach Kalenderjahren

Jahr	Erfasste Fälle	Anteil an allen Straftaten %	Veränderung zum Vorjahr (von Sp. 1)		Versuche		Aufgeklärte Fälle		Häufigkeitszahl
			absolut	%	absolut	%	absolut	%	
			3	4	5	6	7	8	
1993	0	0,0	0	0,0	0	0,0	0	0,0	0,0
1994	0	0,0	0	0,0	0	0,0	0	0,0	0,0
1995	1	0,0	1	0,0	0	0,0	1	100,0	0,0
1996	3	0,0	2	200,0	0	0,0	3	100,0	0,1
1997	191	0,0	188	6.266,7	0	0,0	182	95,3	5,5
1998	137	0,0	-54	-28,3	1	0,7	130	94,9	4,0
1999	16	0,0	-121	-88,3	1	6,3	15	93,8	0,5
2000	40	0,0	24	150,0	0	0,0	39	97,5	1,2
2001	108	0,0	68	170,0	1	0,9	91	84,3	3,2
2002	44	0,0	-64	-59,3	0	0,0	40	90,9	1,3

C) Tatverdächtige nach Altersgruppen und Geschlecht

Geschlecht	Insgesamt	Kinder		Jugendl.	Heranw.	Erwachsene
		unter 8 Jahre	im Alter			21 und mehr Jahre
			von ... bis	unter ... Jahre	18 - 21	
1	2	3	4	5	6	
Alle Staatsangehörigkeiten						
männlich	40	0	0	1	2	37
%	87,0	0,0	0,0	2,5	5,0	92,5
TVBZ	3	x	0	1	4	3
weiblich	6	0	0	1	0	5
%	13,0	0,0	0,0	16,7	0,0	83,3
TVBZ	0	x	0	1	0	0
insgesamt	46	0	0	2	2	42
%	100,0	0,0	0,0	4,3	4,3	91,3
TVBZ	1	x	0	1	2	2
darunter:						
Nicht-deutsche	31	0	0	2	1	28

Erfasste und aufgeklärte Straftaten - nach Kalenderjahren -

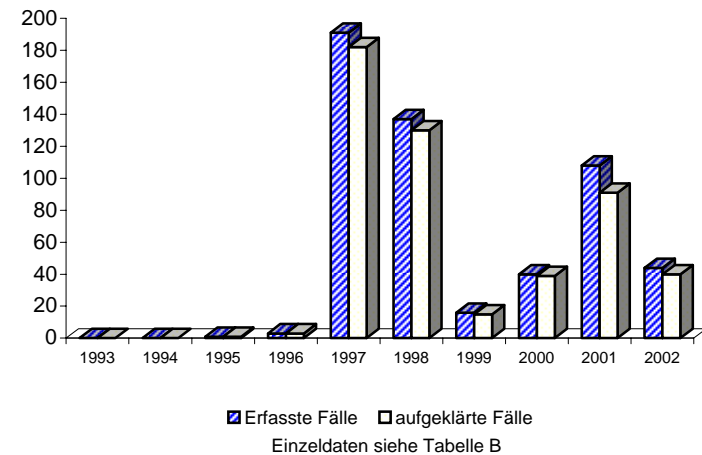

A) Straftaten

Merkmal	Insgesamt		Veränderung zum Vorjahr	
	absolut	%	absolut	%
	1	2	3	4
Erfasste Fälle				
Insgesamt	1.939	100,0	185	10,5
darunter:				
- versuchte Fälle	34	1,8	14	70,0
- aufgeklärte Fälle	1.941	100,1	187	10,7
- mit Schußwaffe				
- gedroht	0	0,0	0	0,0
- geschossen	0	0,0	0	0,0
Aufgeklärte Fälle				
Insgesamt	1.941	100,0	187	10,7
darunter begangen:				
- von allein handelnden Tatverdächtigen	1.514	78,0	-17	-1,1
- von bereits in Erscheinung getretenen Tatverdächtigen	1.169	60,2	426	57,3
- von Konsumenten harter Drogen	20	1,0	-13	-39,4
- von Tatverdächtigen unter Alkoholeinfluß	11	0,6	-29	-72,5
- unter Mitführung einer Schußwaffe	1	0,1	-4	-80,0

B) Erfasste Fälle, Versuche und aufgeklärte Fälle nach Kalenderjahren

Jahr	Erfasste Fälle	Anteil an allen Straftaten %	Veränderung zum Vorjahr (von Sp. 1)		Versuche		Aufgeklärte Fälle		Häufigkeitszahl
			absolut	%	absolut	%	absolut	%	
1	2	3	4	5	6	7	8	9	
1993	237	0,0	117	97,5	9	3,8	237	100,0	6,8
1994	607	0,1	370	156,1	9	1,5	608	100,2	17,5
1995	911	0,2	304	50,1	14	1,5	911	100,0	26,2
1996	496	0,1	-415	-45,6	11	2,2	497	100,2	14,3
1997	1.235	0,2	739	149,0	9	0,7	1.236	100,1	35,7
1998	1.654	0,3	419	33,9	20	1,2	1.657	100,2	48,3
1999	1.401	0,2	-253	-15,3	14	1,0	2.441	174,2	41,2
2000	976	0,2	-425	-30,3	27	2,8	977	100,1	28,8
2001	1.754	0,3	778	79,7	20	1,1	1.754	100,0	51,9
2002	1.939	0,3	185	10,5	34	1,8	1.941	100,1	57,2

Achtung! 1999 Datenfehler: 1038 Fälle wurden nicht erfasst, jedoch als aufgeklärt gezählt

C) Tatverdächtige nach Altersgruppen und Geschlecht

Geschlecht	Insgesamt	Kinder		Jugendl.	Heranw.	Erwachsene
		im Alter				
		unter 8 Jahre	von ... bis unter ... Jahre			21 und mehr Jahre
	1	2	3	4	5	6
Alle Staatsangehörigkeiten						
männlich	911	0	3	60	99	749
%	69,8	0,0	0,3	6,6	10,9	82,2
TVBZ	60	x	3	83	173	58
weiblich	395	0	1	26	45	323
%	30,2	0,0	0,3	6,6	11,4	81,8
TVBZ	25	x	1	38	80	23
insgesamt	1.306	0	4	86	144	1.072
%	100,0	0,0	0,3	6,6	11,0	82,1
TVBZ	42	x	2	61	127	40
darunter:						
Nicht-deutsche	696	0	4	36	60	596

Erfasste und aufgeklärte Straftaten

- nach Kalenderjahren -

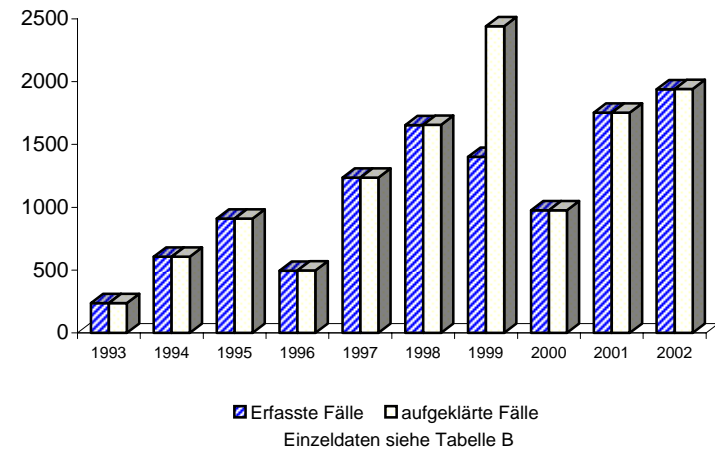

■ Erfasste Fälle □ aufgeklärte Fälle
Einzeldaten siehe Tabelle B

**Noch: Geld- und Wertzeichenfälschung (§§ 146 - 149, 151, 152, 152a StGB)
- einschl. Vorbereitungshandlungen -
(§§ 146 - außer Abs. 1, Ziff. 3, 148, 149 StGB)**

Berlin 2002

5510

A) Straftaten

Merkmal	Insgesamt		Veränderung zum Vorjahr	
	absolut	%	absolut	%
	1	2	3	4
Erfasste Fälle				
Insgesamt	1.175	100,0	-119	-9,2
darunter:				
- versuchte Fälle	7	0,6	2	40,0
- aufgeklärte Fälle	1.177	100,2	-117	-9,0
- mit Schußwaffe				
- gedroht	0	0,0	0	0,0
- geschossen	0	0,0	0	0,0
Aufgeklärte Fälle				
Insgesamt	1.177	100,0	-117	-9,0
darunter begangen:				
- von allein handelnden Tatverdächtigen	1.058	89,9	-109	-9,3
- von bereits in Erscheinung getretenen Tatverdächtigen	597	50,7	-27	-4,3
- von Konsumenten harter Drogen	15	1,3	-9	-37,5
- von Tatverdächtigen unter Alkoholeinfluß	8	0,7	-20	-71,4
- unter Mitführung einer Schußwaffe	1	0,1	-3	-75,0

B) Erfasste Fälle, Versuche und aufgeklärte Fälle nach Kalenderjahren

Jahr	Erfasste Fälle	Anteil an allen Straftaten %	Veränderung zum Vorjahr (von Sp. 1)		Versuche		Aufgeklärte Fälle		Häufigkeitszahl
			absolut	%	absolut	%	absolut	%	
1	2	3	4	5	6	7	8	9	
1993	136	0,0	94	223,8	4	2,9	136	100,0	3,9
1994	528	0,1	392	288,2	4	0,8	529	100,2	15,2
1995	864	0,1	336	63,6	10	1,2	864	100,0	24,9
1996	448	0,1	-416	-48,1	5	1,1	449	100,2	12,9
1997	1.199	0,2	751	167,6	7	0,6	1.200	100,1	34,7
1998	1.595	0,3	396	33,0	12	0,8	1.598	100,2	46,6
1999	979	0,2	-616	-38,6	9	0,9	981	100,2	28,8
2000	627	0,1	-352	-36,0	6	1,0	628	100,2	18,5
2001	1.294	0,2	667	106,4	5	0,4	1.294	100,0	38,3
2002	1.175	0,2	-119	-9,2	7	0,6	1.177	100,2	34,7

C) Tatverdächtige nach Altersgruppen und Geschlecht

Geschlecht	Insgesamt	Kinder		Jugendl.	Heranw.	Erwachsene
		unter 8 Jahre	im Alter			21 und mehr Jahre
			von ... bis	unter ... Jahre	18 - 21	
1	2	3	4	5	6	
Alle Staatsangehörigkeiten						
männlich	789	0	3	57	89	640
%	67,0	0,0	0,4	7,2	11,3	81,1
TVBZ	52	x	3	79	156	50
weiblich	388	0	1	26	44	317
%	33,0	0,0	0,3	6,7	11,3	81,7
TVBZ	24	x	1	38	78	23
insgesamt	1.177	0	4	83	133	957
%	100,0	0,0	0,3	7,1	11,3	81,3
TVBZ	38	x	2	59	117	36
darunter:						
Nicht-deutsche	635	0	4	34	57	540

Erfasste und aufgeklärte Straftaten - nach Kalenderjahren -

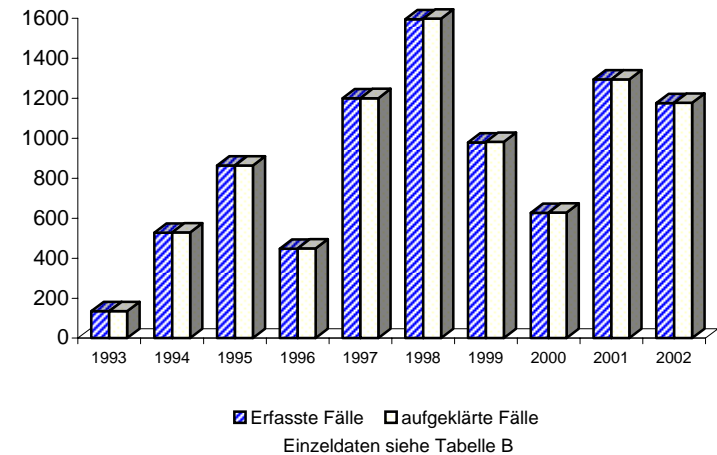

**Noch: Geld- und Wertzeichenfälschung (§§ 146 - 149, 151, 152, 152a StGB)
- Inverkehrbringen von Falschgeld (§ 147 StGB)
(§§ 146 Abs. 1, Ziff. 3 und 147 StGB)**

Berlin 2002

5520

A) Straftaten

Merkmal	Insgesamt		Veränderung zum Vorjahr	
	absolut	%	absolut	%
	1	2	3	4
Erfasste Fälle				
Insgesamt	32	100,0	-8	-20,0
darunter:				
- versuchte Fälle	4	12,5	-3	-42,9
- aufgeklärte Fälle	32	100,0	-8	-20,0
- mit Schußwaffe				
- gedroht	0	0,0	0	0,0
- geschossen	0	0,0	0	0,0
Aufgeklärte Fälle				
Insgesamt	32	100,0	-8	-20,0
darunter begangen:				
- von allein handelnden Tatverdächtigen	24	75,0	-3	-11,1
- von bereits in Erscheinung getretenen Tatverdächtigen	25	78,1	-8	-24,2
- von Konsumenten harter Drogen	0	0,0	-4	-100,0
- von Tatverdächtigen unter Alkoholeinfluß	1	3,1	-6	-85,7
- unter Mitführung einer Schußwaffe	0	0,0	-1	-100,0

B) Erfasste Fälle, Versuche und aufgeklärte Fälle nach Kalenderjahren

Jahr	Erfasste Fälle	Anteil an allen Straftaten %	Veränderung zum Vorjahr (von Sp. 1)		Versuche		Aufgeklärte Fälle		Häufigkeitszahl
			absolut	%	absolut	%	absolut	%	
			3	4	5	6	7	8	
1993	101	0,0	24	31,2	5	5,0	101	100,0	2,9
1994	79	0,0	-22	-21,8	5	6,3	79	100,0	2,3
1995	45	0,0	-34	-43,0	4	8,9	45	100,0	1,3
1996	48	0,0	3	6,7	6	12,5	48	100,0	1,4
1997	35	0,0	-13	-27,1	2	5,7	35	100,0	1,0
1998	53	0,0	18	51,4	7	13,2	53	100,0	1,5
1999	38	0,0	-15	-28,3	4	10,5	38	100,0	1,1
2000	24	0,0	-14	-36,8	7	29,2	24	100,0	0,7
2001	40	0,0	16	66,7	7	17,5	40	100,0	1,2
2002	32	0,0	-8	-20,0	4	12,5	32	100,0	0,9

C) Tatverdächtige nach Altersgruppen und Geschlecht

Geschlecht	Insgesamt	Kinder		Jugendl.	Heranw.	Erwachsene
		unter 8 Jahre	im Alter			21 und mehr Jahre
			von ... bis	unter ... Jahre	18 - 21	
1	2	3	4	5	6	
Alle Staatsangehörigkeiten						
männlich	37	0	0	2	5	30
%	94,9	0,0	0,0	5,4	13,5	81,1
TVBZ	2	x	0	3	9	2
weiblich	2	0	0	0	0	2
%	5,1	0,0	0,0	0,0	0,0	100,0
TVBZ	0	x	0	0	0	0
insgesamt	39	0	0	2	5	32
%	100,0	0,0	0,0	5,1	12,8	82,1
TVBZ	1	x	0	1	4	1
darunter:						
Nicht-deutsche	17	0	0	1	2	14

Erfasste und aufgeklärte Straftaten - nach Kalenderjahren -

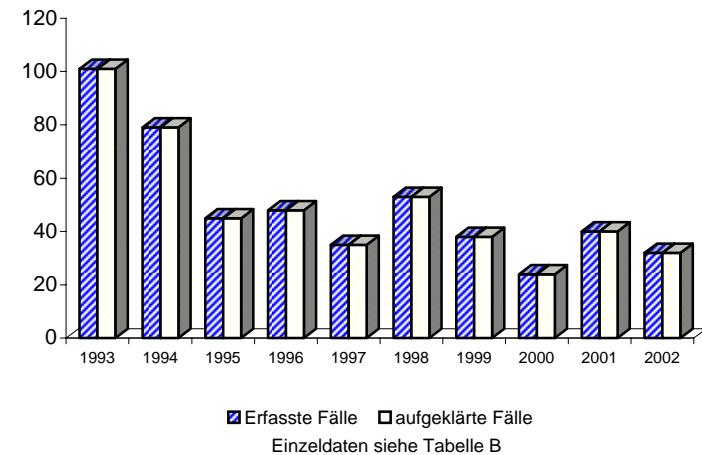

A) Straftaten

Merkmal	Insgesamt		Veränderung zum Vorjahr	
	absolut	%	absolut	%
	1	2	3	4
Erfasste Fälle				
Insgesamt	730	100,0	312	74,6
darunter:				
- versuchte Fälle	23	3,2	15	187,5
- aufgeklärte Fälle	730	100,0	312	74,6
- mit Schußwaffe				
- gedroht	0	0,0	0	0,0
- geschossen	0	0,0	0	0,0
Aufgeklärte Fälle				
Insgesamt	730	100,0	312	74,6
darunter begangen:				
- von allein handelnden Tatverdächtigen	431	59,0	94	27,9
- von bereits in Erscheinung getretenen Tatverdächtigen	546	74,8	462	550,0
- von Konsumenten harter Drogen	5	0,7	0	0,0
- von Tatverdächtigen unter Alkoholeinfluß	2	0,3	-3	-60,0
- unter Mitführung einer Schußwaffe	0	0,0	0	0,0

B) Erfasste Fälle, Versuche und aufgeklärte Fälle nach Kalenderjahren

Jahr	Erfasste Fälle	Anteil an allen Straftaten %	Veränderung zum Vorjahr (von Sp. 1)		Versuche		Aufgeklärte Fälle		Häufigkeitszahl
			absolut	%	absolut	%	absolut	%	
			3	4	5	6	7	8	
1993	0	0,0	0	0,0	0	0,0	0	0,0	0,0
1994	0	0,0	0	0,0	0	0,0	0	0,0	0,0
1995	0	0,0	0	0,0	0	0,0	0	0,0	0,0
1996	0	0,0	0	0,0	0	0,0	0	0,0	0,0
1997	1	0,0	1	0,0	0	0,0	1	100,0	0,0
1998	4	0,0	3	300,0	0	0,0	4	100,0	0,1
1999	384	0,1	380	9.500,0	1	0,3	1.422	370,3	11,3
2000	324	0,1	-60	-15,6	14	4,3	324	100,0	9,6
2001	418	0,1	94	29,0	8	1,9	418	100,0	12,4
2002	730	0,1	312	74,6	23	3,2	730	100,0	21,5

Achtung! 1999 Datenfehler: 1038 Fälle wurden nicht erfasst, jedoch als aufgeklärt gezählt

C) Tatverdächtige nach Altersgruppen und Geschlecht

Geschlecht	Insgesamt	Kinder		Jugendl.	Heranw.	Erwachsene
		im Alter				
		unter 8 Jahre	von ... bis unter ... Jahre		18 - 21	21 und mehr Jahre
	1	2	3	4	5	6
Alle Staatsangehörigkeiten						
männlich	93	0	0	2	7	84
%	95,9	0,0	0,0	2,2	7,5	90,3
TVBZ	6	x	0	3	12	7
weiblich	4	0	0	0	1	3
%	4,1	0,0	0,0	0,0	25,0	75,0
TVBZ	0	x	0	0	2	0
insgesamt	97	0	0	2	8	87
%	100,0	0,0	0,0	2,1	8,2	89,7
TVBZ	3	x	0	1	7	3
darunter:						
Nicht-deutsche	44	0	0	1	1	42

Erfasste und aufgeklärte Straftaten - nach Kalenderjahren -

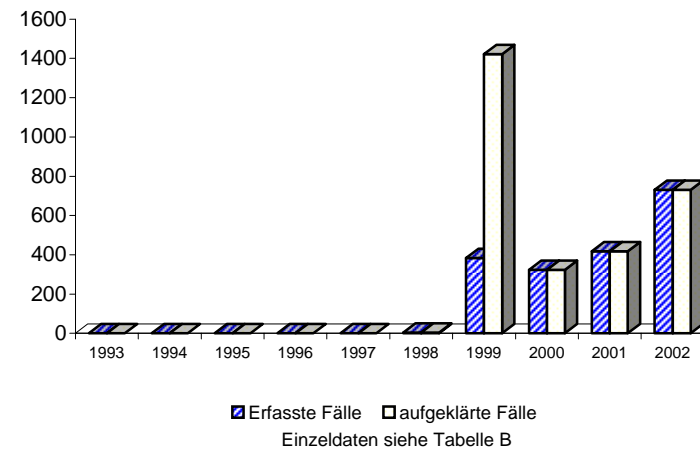

■ Erfasste Fälle □ aufgeklärte Fälle
Einzeldaten siehe Tabelle B

A) Straftaten

Merkmal	Insgesamt		Veränderung zum Vorjahr	
	absolut	%	absolut	%
	1	2	3	4
Erfasste Fälle				
Insgesamt	456	100,0	0	0,0
darunter:				
- versuchte Fälle	23	5,0	0	0,0
- aufgeklärte Fälle	456	100,0	0	0,0
- mit Schußwaffe				
- gedroht	0	0,0	0	0,0
- geschossen	0	0,0	0	0,0
Aufgeklärte Fälle				
Insgesamt	456	100,0	0	0,0
darunter begangen:				
- von allein handelnden Tatverdächtigen	272	59,6	0	0,0
- von bereits in Erscheinung getretenen Tatverdächtigen	288	63,2	0	0,0
- von Konsumenten harter Drogen	2	0,4	0	0,0
- von Tatverdächtigen unter Alkoholeinfluß	1	0,2	0	0,0
- unter Mitführung einer Schußwaffe	0	0,0	0	0,0

B) Erfasste Fälle, Versuche und aufgeklärte Fälle nach Kalenderjahren

Jahr	Erfasste Fälle	Anteil an allen Straftaten %	Veränderung zum Vorjahr (von Sp. 1)		Versuche		Aufgeklärte Fälle		Häufigkeitszahl
			absolut	%	absolut	%	absolut	%	
1	2	3	4	5	6	7	8	9	
1993	*	*	*	*	*	*	*	*	*
1994	*	*	*	*	*	*	*	*	*
1995	*	*	*	*	*	*	*	*	*
1996	*	*	*	*	*	*	*	*	*
1997	*	*	*	*	*	*	*	*	*
1998	*	*	*	*	*	*	*	*	*
1999	*	*	*	*	*	*	*	*	*
2000	*	*	*	*	*	*	*	*	*
2001	*	*	*	*	*	*	*	*	*
2002	456	0,1	456	0,0	23	5,0	456	100,0	13,5

C) Tatverdächtige nach Altersgruppen und Geschlecht

Geschlecht	Insgesamt	Kinder		Jugendl.	Heranw.	Erwachsene
		unter 8 Jahre	im Alter			21 und mehr Jahre
			von ... bis	unter ... Jahre	18 - 21	
1	2	3	4	5	6	
Alle Staatsangehörigkeiten						
männlich	58	0	0	0	2	56
%	93,5	0,0	0,0	0,0	3,4	96,6
TVBZ	4	x	0	0	4	4
weiblich	4	0	0	0	1	3
%	6,5	0,0	0,0	0,0	25,0	75,0
TVBZ	0	x	0	0	2	0
insgesamt	62	0	0	0	3	59
%	100,0	0,0	0,0	0,0	4,8	95,2
TVBZ	2	x	0	0	3	2
darunter:						
Nicht-deutsche	29	0	0	0	1	28

Erfasste und aufgeklärte Straftaten - nach Kalenderjahren -

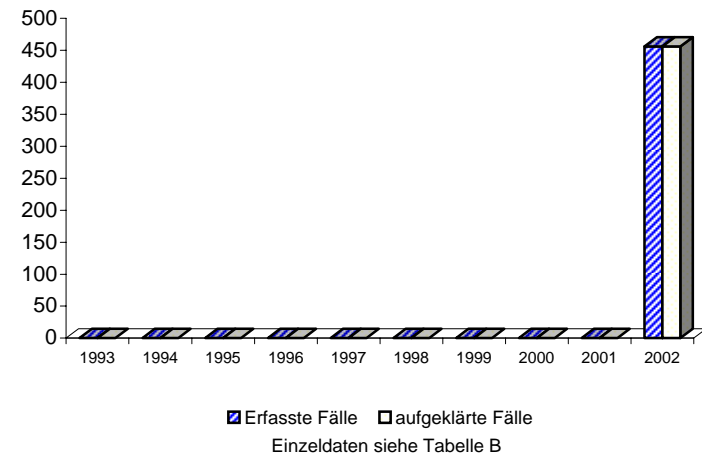

A) Straftaten

Merkmal	Insgesamt		Veränderung zum Vorjahr	
	absolut	%	absolut	%
	1	2	3	4
Erfasste Fälle				
Insgesamt	274	100,0	0	0,0
darunter:				
- versuchte Fälle	0	0,0	0	0,0
- aufgeklärte Fälle	274	100,0	0	0,0
- mit Schußwaffe				
- gedroht	0	0,0	0	0,0
- geschossen	0	0,0	0	0,0
Aufgeklärte Fälle				
Insgesamt	274	100,0	0	0,0
darunter begangen:				
- von allein handelnden Tatverdächtigen	159	58,0	0	0,0
- von bereits in Erscheinung getretenen Tatverdächtigen	258	94,2	0	0,0
- von Konsumenten harter Drogen	3	1,1	0	0,0
- von Tatverdächtigen unter Alkoholeinfluß	1	0,4	0	0,0
- unter Mitführung einer Schußwaffe	0	0,0	0	0,0

B) Erfasste Fälle, Versuche und aufgeklärte Fälle nach Kalenderjahren

Jahr	Erfasste Fälle	Anteil an allen Straftaten %	Veränderung zum Vorjahr (von Sp. 1)		Versuche		Aufgeklärte Fälle		Häufigkeitszahl
			absolut	%	absolut	%	absolut	%	
			3	4	5	6	7	8	
1993	*	*	*	*	*	*	*	*	*
1994	*	*	*	*	*	*	*	*	*
1995	*	*	*	*	*	*	*	*	*
1996	*	*	*	*	*	*	*	*	*
1997	*	*	*	*	*	*	*	*	*
1998	*	*	*	*	*	*	*	*	*
1999	*	*	*	*	*	*	*	*	*
2000	*	*	*	*	*	*	*	*	*
2001	*	*	*	*	*	*	*	*	*
2002	274	0,0	274	0,0	0	0,0	274	100,0	8,1

C) Tatverdächtige nach Altersgruppen und Geschlecht

Geschlecht	Insgesamt	Kinder		Jugendl.	Heranw.	Erwachsene
		unter 8 Jahre	im Alter			21 und mehr Jahre
			von ... bis	unter ... Jahre		
	1	2	3	4	5	6
Alle Staatsangehörigkeiten						
männlich	55	0	0	2	5	48
%	100,0	0,0	0,0	3,6	9,1	87,3
TVBZ	4	x	0	3	9	4
weiblich	0	0	0	0	0	0
%	0,0	0,0	0,0	0,0	0,0	0,0
TVBZ	0	x	0	0	0	0
insgesamt	55	0	0	2	5	48
%	100,0	0,0	0,0	3,6	9,1	87,3
TVBZ	2	x	0	1	4	2
darunter:						
Nicht-deutsche	25	0	0	1	0	24

Erfasste und aufgeklärte Straftaten - nach Kalenderjahren -

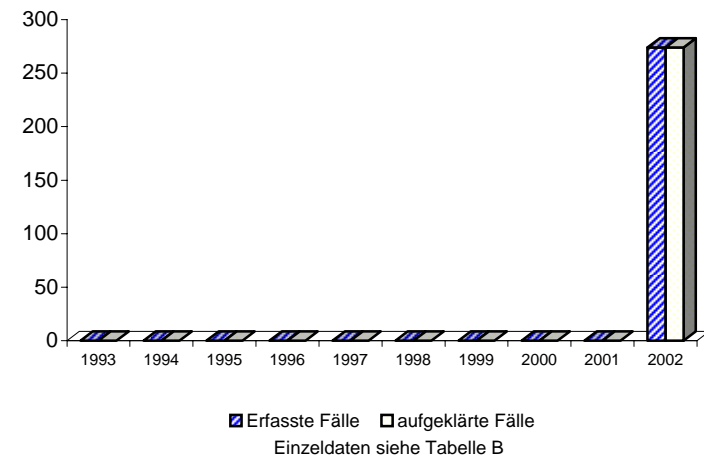

A) Straftaten

Merkmal	Insgesamt		Veränderung zum Vorjahr	
	absolut	%	absolut	%
	1	2	3	4
Erfasste Fälle				
Insgesamt	487	100,0	-35	-6,7
darunter:				
- versuchte Fälle	0	0,0	0	0,0
- aufgeklärte Fälle	466	95,7	-40	-7,9
- mit Schußwaffe				
- gedroht	0	0,0	0	0,0
- geschossen	0	0,0	0	0,0
Aufgeklärte Fälle				
Insgesamt	466	100,0	-40	-7,9
darunter begangen:				
- von allein handelnden Tatverdächtigen	343	73,6	-33	-8,8
- von bereits in Erscheinung getretenen Tatverdächtigen	319	68,5	-2	-0,6
- von Konsumenten harter Drogen	1	0,2	1	0,0
- von Tatverdächtigen unter Alkoholeinfluß	2	0,4	0	0,0
- unter Mitführung einer Schußwaffe	1	0,2	-2	-66,7

B) Erfasste Fälle, Versuche und aufgeklärte Fälle nach Kalenderjahren

Jahr	Erfasste Fälle	Anteil an allen Straftaten %	Veränderung zum Vorjahr (von Sp. 1)		Versuche		Aufgeklärte Fälle		Häufigkeitszahl
			absolut	%	absolut	%	absolut	%	
1993	48	0,0	25	108,7	0	0,0	45	93,8	1,4
1994	34	0,0	-14	-29,2	0	0,0	34	100,0	1,0
1995	106	0,0	72	211,8	1	0,9	103	97,2	3,1
1996	186	0,0	80	75,5	0	0,0	179	96,2	5,4
1997	322	0,1	136	73,1	0	0,0	305	94,7	9,3
1998	418	0,1	96	29,8	1	0,2	400	95,7	12,2
1999	494	0,1	76	18,2	3	0,6	471	95,3	14,5
2000	568	0,1	74	15,0	1	0,2	550	96,8	16,8
2001	522	0,1	-46	-8,1	0	0,0	506	96,9	15,4
2002	487	0,1	-35	-6,7	0	0,0	466	95,7	14,4

D) Sonstige Angaben zum Tatverdächtigen

Merkmal		Insgesamt		Veränderung zum Vorjahr	
		absolut	%	absolut	%
		1	2	3	4
Tatverdächtige	männl.	551	87,3	24	4,6
	weibl.	80	12,7	-41	-33,9
	insges.	631	100,0	-17	-2,6
darunter:					
- alleinhandelnde Tatverdächtige	männl.	292	53,0	2	0,7
	weibl.	43	53,8	-15	-25,9
	insges.	335	53,1	-13	-3,7
- als Tatverdächtige bereits in Erscheinung getretene Personen	männl.	342	62,1	20	6,2
	weibl.	40	50,0	-20	-33,3
	insges.	382	60,5	0	0,0
- Konsumenten harter Drogen	männl.	1	0,2	1	0,0
	weibl.	0	0,0	0	0,0
	insges.	1	0,2	1	0,0
- unter Alkohol- einfluß	männl.	1	0,2	0	0,0
	weibl.	1	1,3	0	0,0
	insges.	2	0,3	0	0,0
- Schußwaffe mitgeführt	männl.	1	0,2	0	0,0
	weibl.	0	0,0	-2	-100,0
	insges.	1	0,2	-2	-66,7

E) Nichtdeutsche Tatverdächtige nach dem Grund des Aufenthaltes

Grund des Aufenthaltes	Insgesamt		Veränderung zum Vorjahr	
	absolut	%	absolut	%
	1	2	3	4
Insgesamt	95	100,0	22	30,1
davon:				
- Illegal aufhältlich	0	0,0	0	0,0
- Legal aufhältlich	95	100,0	22	30,1
davon:				
- Tourist / Durchreisender	0	0,0	0	0,0
- Student / Schüler	0	0,0	0	0,0
- Arbeitnehmer	6	6,3	3	100,0
- Gewerbetreibender	41	43,2	11	36,7
- Asylbewerber	2	2,1	1	100,0
- Sonstige	46	48,4	7	17,9

C) Tatverdächtige nach Altersgruppen, Geschlecht und Staatsangehörigkeit (Tatverdächtigenbelastung)

Geschlecht	Insgesamt	Kinder			Jugendliche	Heranwachs.	Erwachsene						Geschlecht	
		unter 8 Jahre	im Alter von ... bis unter ... Jahre			8 bis unter 21 Jahre	im Alter von ... bis unter ... Jahre					60 und mehr Jahre		21 und mehr Jahre
			8 - 14	14 - 18	18 - 21		21 - 25	25 - 30	30 - 40	40 - 50	50 - 60			
1	2	3	4	5	6	7	8	9	10	11	12	13		
Alle Staatsangehörigkeiten													100,0 %	
männlich	551	0	0	0	2	8	25	172	171	124	49	549	männlich	
%	87,3	0,0	0,0	0,0	0,4	1,3	4,5	31,2	31,0	22,5	8,9	99,6	%	
TVBZ	37	x	0	0	4	1	9	56	66	58	16	43	TVBZ	
weiblich	80	0	0	0	1	1	5	29	26	13	5	79	weiblich	
%	12,7	0,0	0,0	0,0	1,3	1,3	6,3	36,3	32,5	16,3	6,3	98,8	%	
TVBZ	5	x	0	0	2	0	4	10	11	6	1	6	TVBZ	
insgesamt	631	0	0	0	3	9	30	201	197	137	54	628	insgesamt	
%	100,0	0,0	0,0	0,0	0,5	1,4	4,8	31,9	31,2	21,7	8,6	99,5	%	
TVBZ	20	x	0	0	3	1	5	34	39	32	7	23	TVBZ	
Deutsche													84,9%	
männlich	467	0	0	0	2	7	16	133	150	115	44	465	männlich	
%	87,1	0,0	0,0	0,0	0,4	1,5	3,4	28,5	32,1	24,6	9,4	99,6	%	
TVBZ	36	x	0	0	4	1	10	53	68	61	15	42	TVBZ	
weiblich	69	0	0	0	1	1	5	25	23	9	5	68	weiblich	
%	12,9	0,0	0,0	0,0	1,4	1,4	7,2	36,2	33,3	13,0	7,2	98,6	%	
TVBZ	5	x	0	0	2	1	6	10	11	5	1	6	TVBZ	
insgesamt	536	0	0	0	3	8	21	158	173	124	49	533	insgesamt	
%	100,0	0,0	0,0	0,0	0,6	1,5	3,9	29,5	32,3	23,1	9,1	99,4	%	
TVBZ	20	x	0	0	3	1	6	32	40	33	7	23	TVBZ	
Nichtdeutsche													15,1 %	
männlich	84	0	0	0	0	1	9	39	21	9	5	84	männlich	
%	88,4	0,0	0,0	0,0	0,0	1,2	10,7	46,4	25,0	10,7	6,0	100,0	%	
TVBZ	39	x	0	0	0	6	33	67	55	36	24	45	TVBZ	
weiblich	11	0	0	0	0	0	0	4	3	4	0	11	weiblich	
%	11,6	0,0	0,0	0,0	0,0	0,0	0,0	36,4	27,3	36,4	0,0	100,0	%	
TVBZ	6	x	0	0	0	0	0	8	10	17	0	7	TVBZ	
insgesamt	95	0	0	0	0	1	9	43	24	13	5	95	insgesamt	
%	100,0	0,0	0,0	0,0	0,0	1,1	9,5	45,3	25,3	13,7	5,3	100,0	%	
TVBZ	23	x	0	0	0	3	17	41	36	27	13	27	TVBZ	
darunter: Nichtdeutsche (ohne Illegale, Touristen - Durchreisende)													15,1 %	
männlich	84	0	0	0	0	1	9	39	21	9	5	84	männlich	
%	88,4	0,0	0,0	0,0	0,0	1,2	10,7	46,4	25,0	10,7	6,0	100,0	%	
TVBZ	39	x	0	0	0	6	33	67	55	36	24	45	TVBZ	
weiblich	11	0	0	0	0	0	0	4	3	4	0	11	weiblich	
%	11,6	0,0	0,0	0,0	0,0	0,0	0,0	36,4	27,3	36,4	0,0	100,0	%	
TVBZ	6	x	0	0	0	0	0	8	10	17	0	7	TVBZ	
insgesamt	95	0	0	0	0	1	9	43	24	13	5	95	insgesamt	
%	100,0	0,0	0,0	0,0	0,0	1,1	9,5	45,3	25,3	13,7	5,3	100,0	%	
TVBZ	23	x	0	0	0	3	17	41	36	27	13	27	TVBZ	

H) Straftaten nach der Schadenshöhe (Wert des erlangten Gutes)

Schadensgruppe -- Schadenssumme			Zahl der Fälle	
			absolut 1	% 2
	bis unter	15 EUR	118	67,4
15	bis unter	50 EUR	0	0,0
50	bis unter	250 EUR	2	1,1
250	bis unter	500 EUR	0	0,0
500	bis unter	2.500 EUR	1	0,6
2.500	bis unter	5.000 EUR	4	2,3
5.000	bis unter	25.000 EUR	8	4,6
25.000	bis unter	50.000 EUR	4	2,3
50.000	und mehr		38	21,7

Schadenssumme in EUR	42.270.566	
Veränderung zum Vorjahr	-30.639.879	-42,0
Anteil am Gesamtschaden in %		3,8

**Deutsche und Nichtdeutsche
Tatverdächtige nach Altersgruppen (%)**

Die Proportionen der Säulen entsprechen den unterschiedlichen Summen jeder Wertserie

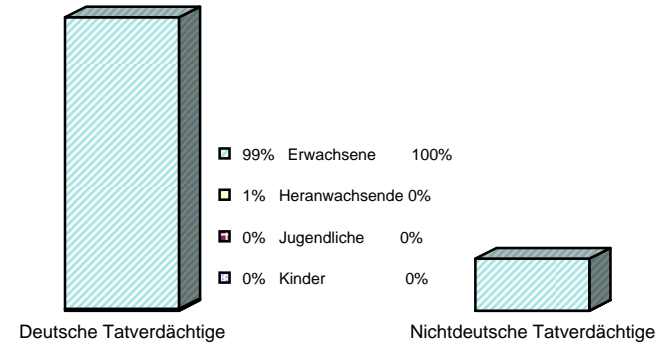

Nichtdeutsche ohne Illegale, Touristen/Durchreisende
Einzeldaten siehe Tabelle C

**Erfasste und aufgeklärte Straftaten
- nach Kalenderjahren -**

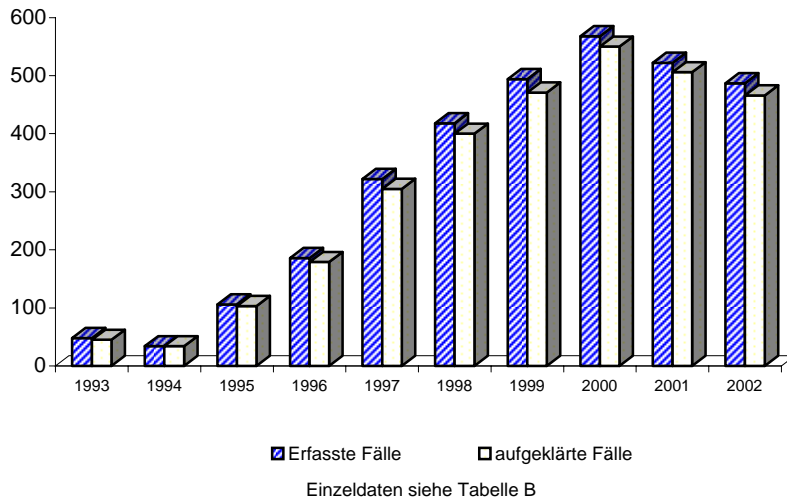

Tatverdächtigensbelastung nach Altersgruppen

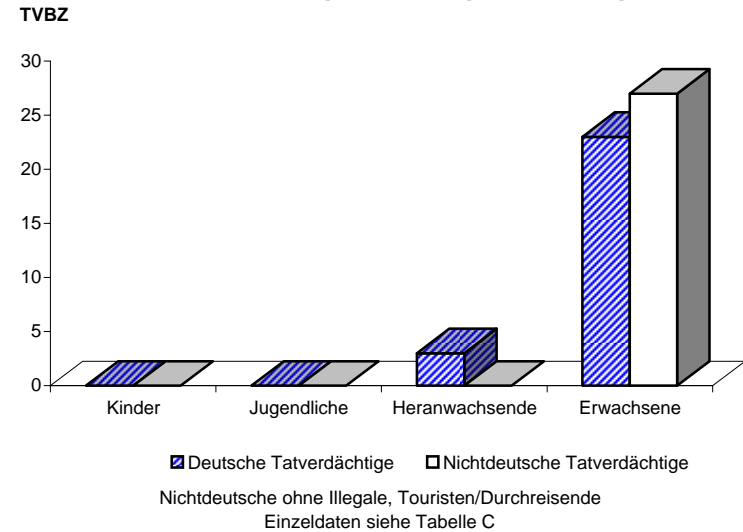

A) Straftaten

Merkmal	Insgesamt		Veränderung zum Vorjahr	
	absolut	%	absolut	%
	1	2	3	4
Erfasste Fälle				
Insgesamt	168	100,0	-1	-0,6
darunter:				
- versuchte Fälle	0	0,0	0	0,0
- aufgeklärte Fälle	166	98,8	1	0,6
- mit Schusswaffe				
- gedroht	0	0,0	0	0,0
- geschossen	0	0,0	0	0,0
Aufgeklärte Fälle				
Insgesamt	166	100,0	1	0,6
darunter begangen:				
- von allein handelnden Tatverdächtigen	115	69,3	-4	-3,4
- von bereits in Erscheinung getretenen Tatverdächtigen	121	72,9	10	9,0
- von Konsumenten harter Drogen	0	0,0	0	0,0
- von Tatverdächtigen unter Alkoholeinfluß	0	0,0	-2	-100,0
- unter Mitführung einer Schusswaffe	0	0,0	-3	-100,0

B) Erfasste Fälle, Versuche und aufgeklärte Fälle nach Kalenderjahren

Jahr	Erfasste Fälle	Anteil an allen Straftaten %	Veränderung zum Vorjahr (von Sp. 1)		Versuche		Aufgeklärte Fälle		Häufigkeitszahl
			absolut	%	absolut	%	absolut	%	
1	2	3	4	5	6	7	8	9	
1993	37	0,0	22	146,7	0	0,0	35	94,6	1,1
1994	29	0,0	-8	-21,6	0	0,0	29	100,0	0,8
1995	42	0,0	13	44,8	1	2,4	41	97,6	1,2
1996	77	0,0	35	83,3	0	0,0	73	94,8	2,2
1997	104	0,0	27	35,1	0	0,0	98	94,2	3,0
1998	148	0,0	44	42,3	0	0,0	143	96,6	4,3
1999	182	0,0	34	23,0	2	1,1	175	96,2	5,4
2000	178	0,0	-4	-2,2	1	0,6	174	97,8	5,3
2001	169	0,0	-9	-5,1	0	0,0	165	97,6	5,0
2002	168	0,0	-1	-0,6	0	0,0	166	98,8	5,0

C) Tatverdächtige nach Altersgruppen und Geschlecht

Geschlecht	Insgesamt	Kinder		Jugendl.	Heranw.	Erwachsene
		unter 8 Jahre	im Alter von ... bis unter ... Jahre			21 und mehr Jahre
			8 - 14	14 - 18	18 - 21	
1	2	3	4	5	6	
Alle Staatsangehörigkeiten						
männlich	206	0	0	0	1	205
%	86,9	0,0	0,0	0,0	0,5	99,5
TVBZ	14	x	0	0	2	16
weiblich	31	0	0	0	0	31
%	13,1	0,0	0,0	0,0	0,0	100,0
TVBZ	2	x	0	0	0	2
insgesamt	237	0	0	0	1	236
%	100,0	0,0	0,0	0,0	0,4	99,6
TVBZ	8	x	0	0	1	9
darunter:						
Nicht-deutsche	33	0	0	0	0	33

H) Straftaten nach der Schadenshöhe (Wert des erlangten Gutes)

Schadensgruppe	Zahl der Fälle	
	absolut	%
	1	2
--		
Schadenssumme		
bis unter 15 EUR	115	68,5
15 bis unter 50 EUR	0	0,0
50 bis unter 250 EUR	2	1,2
250 bis unter 500 EUR	0	0,0
500 bis unter 2.500 EUR	1	0,6
2.500 bis unter 5.000 EUR	3	1,8
5.000 bis unter 25.000 EUR	7	4,2
25.000 bis unter 50.000 EUR	4	2,4
50.000 und mehr	36	21,4
Schadenssumme in EUR	41.995.554	
Veränderung zum Vorjahr	-8.588.107	-17,0
Anteil am Gesamtschaden in %		3,8

A) Straftaten

Merkmal	Insgesamt		Veränderung zum Vorjahr	
	absolut	%	absolut	%
	1	2	3	4
Erfasste Fälle				
Insgesamt	0	0,0	-2	-100,0
darunter:				
- versuchte Fälle	0	0,0	0	0,0
- aufgeklärte Fälle	0	0,0	-2	-100,0
- mit Schusswaffe				
- gedroht	0	0,0	0	0,0
- geschossen	0	0,0	0	0,0
Aufgeklärte Fälle				
Insgesamt	0	0,0	-2	-100,0
darunter begangen:				
- von allein handelnden Tatverdächtigen	0	0,0	0	0,0
- von bereits in Erscheinung getretenen Tatverdächtigen	0	0,0	-2	-100,0
- von Konsumenten harter Drogen	0	0,0	0	0,0
- von Tatverdächtigen unter Alkoholeinfluß	0	0,0	0	0,0
- unter Mitführung einer Schusswaffe	0	0,0	0	0,0

B) Erfasste Fälle, Versuche und aufgeklärte Fälle nach Kalenderjahren

Jahr	Erfasste Fälle	Anteil an allen Straftaten %	Veränderung zum Vorjahr (von Sp. 1)		Versuche		Aufgeklärte Fälle		Häufigkeitszahl
			absolut	%	absolut	%	absolut	%	
1	2	3	4	5	6	7	8	9	
1993	0	0,0	0	0,0	0	0,0	0	0,0	0,0
1994	0	0,0	0	0,0	0	0,0	0	0,0	0,0
1995	0	0,0	0	0,0	0	0,0	0	0,0	0,0
1996	0	0,0	0	0,0	0	0,0	0	0,0	0,0
1997	0	0,0	0	0,0	0	0,0	0	0,0	0,0
1998	36	0,0	36	0,0	0	0,0	36	100,0	1,1
1999	1	0,0	-35	-97,2	0	0,0	1	100,0	0,0
2000	2	0,0	1	100,0	0	0,0	2	100,0	0,1
2001	2	0,0	0	0,0	0	0,0	2	100,0	0,1
2002	0	0,0	-2	-100,0	0	0,0	0	0,0	0,0

C) Tatverdächtige nach Altersgruppen und Geschlecht

Geschlecht	Insgesamt	Kinder		Jugendl.	Heranw.	Erwachsene
		unter 8 Jahre	im Alter			21 und mehr Jahre
			von ... 8 - 14	bis unter ... 14 - 18	18 - 21	
1	2	3	4	5	6	
Alle Staatsangehörigkeiten						
männlich	0	0	0	0	0	0
%	0,0	0,0	0,0	0,0	0,0	0,0
TVBZ	0	x	0	0	0	0
weiblich	0	0	0	0	0	0
%	0,0	0,0	0,0	0,0	0,0	0,0
TVBZ	0	x	0	0	0	0
insgesamt	0	0	0	0	0	0
%	0,0	0,0	0,0	0,0	0,0	0,0
TVBZ	0	x	0	0	0	0
darunter:						
Nicht-deutsche	0	0	0	0	0	0

H) Straftaten nach der Schadenshöhe (Wert des erlangten Gutes)

Schadensgruppe	Zahl der Fälle	
	absolut	%
Schadenssumme	1	2
15 bis unter 50 EUR	0	0,0
50 bis unter 250 EUR	0	0,0
250 bis unter 500 EUR	0	0,0
500 bis unter 2.500 EUR	0	0,0
2.500 bis unter 5.000 EUR	0	0,0
5.000 bis unter 25.000 EUR	0	0,0
25.000 bis unter 50.000 EUR	0	0,0
50.000 und mehr	0	0,0
Schadenssumme in EUR	0	
Veränderung zum Vorjahr	-20.962.968	-100,0
Anteil am Gesamtschaden in %	0,0	

A) Straftaten

Merkmal	Insgesamt		Veränderung zum Vorjahr	
	absolut	%	absolut	%
	1	2	3	4
Erfasste Fälle				
Insgesamt	312	100,0	-33	-9,6
darunter:				
- versuchte Fälle	0	0,0	0	0,0
- aufgeklärte Fälle	293	93,9	-40	-12,0
- mit Schußwaffe				
- gedroht	0	0,0	0	0,0
- geschossen	0	0,0	0	0,0
Aufgeklärte Fälle				
Insgesamt	293	100,0	-40	-12,0
darunter begangen:				
- von allein handelnden Tatverdächtigen	223	76,1	-30	-11,9
- von bereits in Erscheinung getretenen Tatverdächtigen	192	65,5	-13	-6,3
- von Konsumenten harter Drogen	1	0,3	1	0,0
- von Tatverdächtigen unter Alkoholeinfluß	2	0,7	2	0,0
- unter Mitführung einer Schußwaffe	1	0,3	1	0,0

B) Erfasste Fälle, Versuche und aufgeklärte Fälle nach Kalenderjahren

Jahr	Erfasste Fälle	Anteil an allen Straftaten %	Veränderung zum Vorjahr (von Sp. 1)		Versuche		Aufgeklärte Fälle		Häufigkeitszahl
			absolut	%	absolut	%	absolut	%	
			3	4	5	6	7	8	
1993	9	0,0	3	50,0	0	0,0	8	88,9	0,3
1994	5	0,0	-4	-44,4	0	0,0	5	100,0	0,1
1995	61	0,0	56	1.120,0	0	0,0	59	96,7	1,8
1996	108	0,0	47	77,0	0	0,0	105	97,2	3,1
1997	212	0,0	104	96,3	0	0,0	201	94,8	6,1
1998	230	0,0	18	8,5	0	0,0	217	94,3	6,7
1999	306	0,1	76	33,0	0	0,0	291	95,1	9,0
2000	379	0,1	73	23,9	0	0,0	365	96,3	11,2
2001	345	0,1	-34	-9,0	0	0,0	333	96,5	10,2
2002	312	0,1	-33	-9,6	0	0,0	293	93,9	9,2

C) Tatverdächtige nach Altersgruppen und Geschlecht

Geschlecht	Insgesamt	Kinder		Jugendl.	Heranw.	Erwachsene
		unter 8 Jahre	im Alter			21 und mehr Jahre
			von ... bis unter ... Jahre	14 - 18	18 - 21	
1	2	3	4	5	6	
Alle Staatsangehörigkeiten						
männlich	349	0	0	0	1	348
%	87,7	0,0	0,0	0,0	0,3	99,7
TVBZ	23	x	0	0	2	27
weiblich	49	0	0	0	1	48
%	12,3	0,0	0,0	0,0	2,0	98,0
TVBZ	3	x	0	0	2	3
insgesamt	398	0	0	0	2	396
%	100,0	0,0	0,0	0,0	0,5	99,5
TVBZ	13	x	0	0	2	15
darunter:						
Nicht-deutsche	65	0	0	0	0	65

Erfasste und aufgeklärte Straftaten - nach Kalenderjahren -

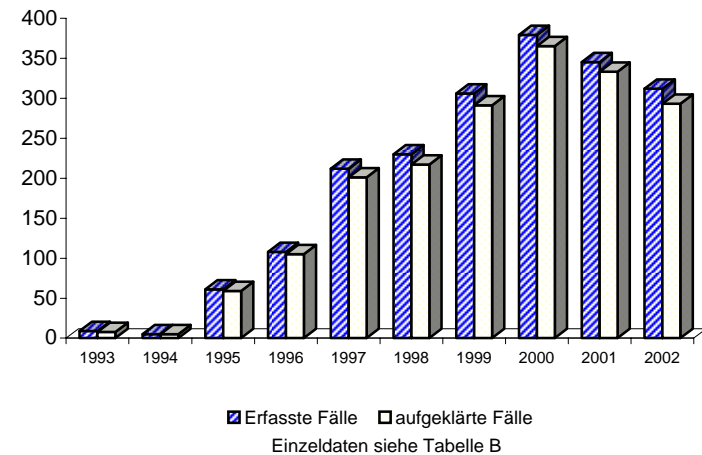

A) Straftaten

Merkmal	Insgesamt		Veränderung zum Vorjahr	
	absolut	%	absolut	%
	1	2	3	4
Erfasste Fälle				
Insgesamt	6	100,0	1	20,0
darunter:				
- versuchte Fälle	0	0,0	0	0,0
- aufgeklärte Fälle	6	100,0	1	20,0
- mit Schusswaffe				
- gedroht	0	0,0	0	0,0
- geschossen	0	0,0	0	0,0
Aufgeklärte Fälle				
Insgesamt	6	100,0	1	20,0
darunter begangen:				
- von allein handelnden Tatverdächtigen	4	66,7	0	0,0
- von bereits in Erscheinung getretenen Tatverdächtigen	5	83,3	3	150,0
- von Konsumenten harter Drogen	0	0,0	0	0,0
- von Tatverdächtigen unter Alkoholeinfluß	0	0,0	0	0,0
- unter Mitführung einer Schusswaffe	0	0,0	0	0,0

B) Erfasste Fälle, Versuche und aufgeklärte Fälle nach Kalenderjahren

Jahr	Erfasste Fälle	Anteil an allen Straftaten %	Veränderung zum Vorjahr (von Sp. 1)		Versuche		Aufgeklärte Fälle		Häufigkeitszahl
			absolut	%	absolut	%	absolut	%	
1	2	3	4	5	6	7	8	9	
1993	1	0,0	0	0,0	0	0,0	1	100,0	0,0
1994	0	0,0	-1	-100,0	0	0,0	0	0,0	0,0
1995	2	0,0	2	0,0	0	0,0	2	100,0	0,1
1996	0	0,0	-2	-100,0	0	0,0	0	0,0	0,0
1997	5	0,0	5	0,0	0	0,0	5	100,0	0,1
1998	3	0,0	-2	-40,0	1	33,3	3	100,0	0,1
1999	5	0,0	2	66,7	1	20,0	4	80,0	0,1
2000	5	0,0	0	0,0	0	0,0	5	100,0	0,1
2001	5	0,0	0	0,0	0	0,0	5	100,0	0,1
2002	6	0,0	1	20,0	0	0,0	6	100,0	0,2

C) Tatverdächtige nach Altersgruppen und Geschlecht

Geschlecht	Insgesamt	Kinder		Jugendl.	Heranw.	Erwachsene
		unter 8 Jahre	im Alter			21 und mehr Jahre
			von ... 8 - 14	bis unter ... 14 - 18	18 - 21	
1	2	3	4	5	6	
Alle Staatsangehörigkeiten						
männlich	8	0	0	0	0	8
%	88,9	0,0	0,0	0,0	0,0	100,0
TVBZ	1	x	0	0	0	1
weiblich	1	0	0	0	0	1
%	11,1	0,0	0,0	0,0	0,0	100,0
TVBZ	0	x	0	0	0	0
insgesamt	9	0	0	0	0	9
%	100,0	0,0	0,0	0,0	0,0	100,0
TVBZ	0	x	0	0	0	0
darunter:						
Nicht-deutsche	1	0	0	0	0	1

H) Straftaten nach der Schadenshöhe (Wert des erlangten Gutes)

Schadensgruppe	Zahl der Fälle	
	absolut	%
Schadenssumme	1	2
bis unter 15 EUR	2	33,3
15 bis unter 50 EUR	0	0,0
50 bis unter 250 EUR	0	0,0
250 bis unter 500 EUR	0	0,0
500 bis unter 2.500 EUR	0	0,0
2.500 bis unter 5.000 EUR	1	16,7
5.000 bis unter 25.000 EUR	1	16,7
25.000 bis unter 50.000 EUR	0	0,0
50.000 und mehr	2	33,3
Schadenssumme in EUR	275.011	
Veränderung zum Vorjahr	-66.221	-19,4
Anteil am Gesamtschaden in %		0,0

A) Straftaten

Merkmal	Insgesamt		Veränderung zum Vorjahr	
	absolut	%	absolut	%
	1	2	3	4
Erfasste Fälle				
Insgesamt	1	100,0	0	0,0
darunter:				
- versuchte Fälle	0	0,0	0	0,0
- aufgeklärte Fälle	1	100,0	0	0,0
- mit Schusswaffe				
- gedroht	0	0,0	0	0,0
- geschossen	0	0,0	0	0,0
Aufgeklärte Fälle				
Insgesamt	1	100,0	0	0,0
darunter begangen:				
- von allein handelnden Tatverdächtigen	1	100,0	1	0,0
- von bereits in Erscheinung getretenen Tatverdächtigen	1	100,0	0	0,0
- von Konsumenten harter Drogen	0	0,0	0	0,0
- von Tatverdächtigen unter Alkoholeinfluß	0	0,0	0	0,0
- unter Mitführung einer Schusswaffe	0	0,0	0	0,0

B) Erfasste Fälle, Versuche und aufgeklärte Fälle nach Kalenderjahren

Jahr	Erfasste Fälle	Anteil an allen Straftaten %	Veränderung zum Vorjahr (von Sp. 1)		Versuche		Aufgeklärte Fälle		Häufigkeitszahl
			absolut	%	absolut	%	absolut	%	
1	2	3	4	5	6	7	8	9	
1993	1	0,0	0	0,0	0	0,0	1	100,0	0,0
1994	0	0,0	-1	-100,0	0	0,0	0	0,0	0,0
1995	1	0,0	1	0,0	0	0,0	1	100,0	0,0
1996	1	0,0	0	0,0	0	0,0	1	100,0	0,0
1997	1	0,0	0	0,0	0	0,0	1	100,0	0,0
1998	1	0,0	0	0,0	0	0,0	1	100,0	0,0
1999	0	0,0	-1	-100,0	0	0,0	0	0,0	0,0
2000	4	0,0	4	0,0	0	0,0	4	100,0	0,1
2001	1	0,0	-3	-75,0	0	0,0	1	100,0	0,0
2002	1	0,0	0	0,0	0	0,0	1	100,0	0,0

C) Tatverdächtige nach Altersgruppen und Geschlecht

Geschlecht	Insgesamt	Kinder		Jugendl.	Heranw.	Erwachsene
		unter 8 Jahre	im Alter			21 und mehr Jahre
			von ... 8 - 14	bis unter ... 14 - 18	18 - 21	
1	2	3	4	5	6	
Alle Staatsangehörigkeiten						
männlich	1	0	0	0	0	1
%	100,0	0,0	0,0	0,0	0,0	100,0
TVBZ	0	x	0	0	0	0
weiblich	0	0	0	0	0	0
%	0,0	0,0	0,0	0,0	0,0	0,0
TVBZ	0	x	0	0	0	0
insgesamt	1	0	0	0	0	1
%	100,0	0,0	0,0	0,0	0,0	100,0
TVBZ	0	x	0	0	0	0
darunter:						
Nicht-deutsche	0	0	0	0	0	0

H) Straftaten nach der Schadenshöhe (Wert des erlangten Gutes)

Schadensgruppe	Zahl der Fälle	
	absolut	%
Schadenssumme	1	2
bis unter 15 EUR	1	100,0
15 bis unter 50 EUR	0	0,0
50 bis unter 250 EUR	0	0,0
250 bis unter 500 EUR	0	0,0
500 bis unter 2.500 EUR	0	0,0
2.500 bis unter 5.000 EUR	0	0,0
5.000 bis unter 25.000 EUR	0	0,0
25.000 bis unter 50.000 EUR	0	0,0
50.000 und mehr	0	0,0
Schadenssumme in EUR	1	
Veränderung zum Vorjahr	-1.022.583	-100,0
Anteil am Gesamtschaden in %		0,0

A) Straftaten

Merkmal	Insgesamt		Veränderung zum Vorjahr	
	absolut	%	absolut	%
	1	2	3	4
Erfasste Fälle				
Insgesamt	116.274	100,0	810	0,7
darunter:				
- versuchte Fälle	1.644	1,4	-9	-0,5
- aufgeklärte Fälle	59.013	50,8	-333	-0,6
- mit Schußwaffe				
- gedroht	27	0,0	11	68,8
- geschossen	162	0,1	-23	-12,4
Aufgeklärte Fälle				
Insgesamt	59.013	100,0	-333	-0,6
darunter begangen:				
- von allein handelnden Tatverdächtigen	51.303	86,9	-456	-0,9
- von bereits in Erscheinung getretenen Tatverdächtigen	43.227	73,2	280	0,7
- von Konsumenten harter Drogen	1.733	2,9	327	23,3
- von Tatverdächtigen unter Alkoholeinfluß	14.108	23,9	843	6,4
- unter Mitführung einer Schußwaffe	323	0,5	16	5,2

B) Erfasste Fälle, Versuche und aufgeklärte Fälle nach Kalenderjahren

Jahr	Erfasste Fälle	Anteil an allen Straftaten %	Veränderung zum Vorjahr (von Sp. 1)		Versuche		Aufgeklärte Fälle		Häufigkeitszahl
			absolut	%	absolut	%	absolut	%	
			3	4	5	6	7	8	
1993	88.911	15,7	2.628	3,0	1.397	1,6	43.511	48,9	2.565,4
1994	89.805	16,3	894	1,0	1.376	1,5	44.736	49,8	2.584,0
1995	100.408	17,3	10.603	11,8	1.399	1,4	49.130	48,9	2.891,9
1996	106.402	17,9	5.994	6,0	1.520	1,4	50.706	47,7	3.065,1
1997	108.748	18,3	2.346	2,2	1.529	1,4	53.417	49,1	3.144,1
1998	114.380	19,5	5.632	5,2	1.828	1,6	54.526	47,7	3.338,8
1999	112.917	19,7	-1.463	-1,3	1.764	1,6	55.463	49,1	3.322,2
2000	107.207	19,2	-5.710	-5,1	1.574	1,5	55.063	51,4	3.165,6
2001	115.464	20,2	8.257	7,7	1.653	1,4	59.346	51,4	3.413,9
2002	116.274	19,9	810	0,7	1.644	1,4	59.013	50,8	3.431,5

D) Sonstige Angaben zum Tatverdächtigen

Merkmal		Insgesamt		Veränderung zum Vorjahr	
		absolut	%	absolut	%
		1	2	3	4
Tatverdächtige	männl.	37.071	80,7	-761	-2,0
	weibl.	8.844	19,3	-135	-1,5
	insges.	45.915	100,0	-896	-1,9
darunter:					
- alleinhandelnde Tatverdächtige	männl.	28.188	76,0	-406	-1,4
	weibl.	6.848	77,4	-133	-1,9
	insges.	35.036	76,3	-539	-1,5
- als Tatverdächtige bereits in Erscheinung getretene Personen	männl.	24.583	66,3	-141	-0,6
	weibl.	4.390	49,6	75	1,7
	insges.	28.973	63,1	-66	-0,2
- Konsumenten harter Drogen	männl.	767	2,1	98	14,6
	weibl.	126	1,4	17	15,6
	insges.	893	1,9	115	14,8
- unter Alkohol- einfluß	männl.	8.430	22,7	313	3,9
	weibl.	1.118	12,6	56	5,3
	insges.	9.548	20,8	369	4,0
- Schußwaffe mitgeführt	männl.	293	0,8	6	2,1
	weibl.	24	0,3	-7	-22,6
	insges.	317	0,7	-1	-0,3

E) Nichtdeutsche Tatverdächtige nach dem Grund des Aufenthaltes

Grund des Aufenthaltes	Insgesamt		Veränderung zum Vorjahr	
	absolut	%	absolut	%
	1	2	3	4
Insgesamt	9.191	100,0	-638	-6,5
davon:				
- Illegal aufhältlich	372	4,0	11	3,0
- Legal aufhältlich	8.819	96,0	-649	-6,9
davon:				
- Tourist / Durchreisender	406	4,6	0	0,0
- Student / Schüler	458	5,2	-70	-13,3
- Arbeitnehmer	631	7,2	-138	-17,9
- Gewerbetreibender	142	1,6	-11	-7,2
- Asylbewerber	473	5,4	-236	-33,3
- Sonstige	6.709	76,1	-194	-2,8

C) Tatverdächtige nach Altersgruppen, Geschlecht und Staatsangehörigkeit (Tatverdächtigenbelastung)

Geschlecht	Insgesamt	Kinder		Jugendliche	Heranwachs.	8 bis unter 21 Jahre	Erwachsene					60 und mehr Jahre	21 und mehr Jahre	Geschlecht	
		unter 8 Jahre	im Alter von ... bis unter ... Jahre				im Alter von ... bis unter ... Jahre	21 - 25	25 - 30	30 - 40	40 - 50				50 - 60
			8 - 14	14 - 18	18 - 21										
1	2	3	4	5	6	7	8	9	10	11	12	13			
Alle Staatsangehörigkeiten													100,0 %		
männlich	37.071	116	1.465	4.401	3.763	9.629	4.160	3.999	8.714	5.711	3.068	1.674	27.326	männlich	
%	80,7	0,3	4,0	11,9	10,2	26,0	11,2	10,8	23,5	15,4	8,3	4,5	73,7	%	
TVBZ	2.449	x	1.593	6.096	6.594	4.352	4.812	3.544	2.824	2.198	1.444	545	2.122	TVBZ	
weiblich	8.844	29	316	851	639	1.806	889	874	2.212	1.539	863	632	7.009	weiblich	
%	19,3	0,3	3,6	9,6	7,2	20,4	10,1	9,9	25,0	17,4	9,8	7,1	79,3	%	
TVBZ	548	x	364	1.231	1.138	852	985	777	773	628	401	141	502	TVBZ	
insgesamt	45.915	145	1.781	5.252	4.402	11.435	5.049	4.873	10.926	7.250	3.931	2.306	34.335	insgesamt	
%	100,0	0,3	3,9	11,4	9,6	24,9	11,0	10,6	23,8	15,8	8,6	5,0	74,8	%	
TVBZ	1.468	x	997	3.716	3.888	2.639	2.857	2.162	1.837	1.436	919	306	1.279	TVBZ	
Deutsche													80,0%		
männlich	29.377	88	1.219	3.630	2.969	7.818	3.133	2.719	6.538	4.836	2.697	1.548	21.471	männlich	
%	80,0	0,3	4,1	12,4	10,1	26,6	10,7	9,3	22,3	16,5	9,2	5,3	73,1	%	
TVBZ	2.269	x	1.588	5.802	6.051	4.150	4.427	3.172	2.612	2.178	1.438	541	1.947	TVBZ	
weiblich	7.347	21	259	717	546	1.522	709	628	1.770	1.322	775	600	5.804	weiblich	
%	20,0	0,3	3,5	9,8	7,4	20,7	9,7	8,5	24,1	18,0	10,5	8,2	79,0	%	
TVBZ	517	x	357	1.187	1.125	839	954	725	742	614	404	140	470	TVBZ	
insgesamt	36.724	109	1.478	4.347	3.515	9.340	3.842	3.347	8.308	6.158	3.472	2.148	27.275	insgesamt	
%	100,0	0,3	4,0	11,8	9,6	25,4	10,5	9,1	22,6	16,8	9,5	5,8	74,3	%	
TVBZ	1.352	x	990	3.535	3.602	2.525	2.648	1.942	1.699	1.408	915	300	1.167	TVBZ	
Nichtdeutsche													20,0 %		
männlich	7.694	28	246	771	794	1.811	1.027	1.280	2.176	875	371	126	5.855	männlich	
%	83,7	0,4	3,2	10,0	10,3	23,5	13,3	16,6	28,3	11,4	4,8	1,6	76,1	%	
TVBZ	3.522	x	1.616	8.009	9.924	5.513	6.549	4.721	3.735	2.312	1.485	601	3.168	TVBZ	
weiblich	1.497	8	57	134	93	284	180	246	442	217	88	32	1.205	weiblich	
%	16,3	0,5	3,8	9,0	6,2	19,0	12,0	16,4	29,5	14,5	5,9	2,1	80,5	%	
TVBZ	778	x	403	1.535	1.216	930	1.129	951	927	732	377	174	749	TVBZ	
insgesamt	9.191	36	303	905	887	2.095	1.207	1.526	2.618	1.092	459	158	7.060	insgesamt	
%	100,0	0,4	3,3	9,8	9,7	22,8	13,1	16,6	28,5	11,9	5,0	1,7	76,8	%	
TVBZ	2.238	x	1.032	4.930	5.669	3.306	3.817	2.880	2.471	1.618	950	401	2.042	TVBZ	
darunter: Nichtdeutsche (ohne Illegale, Touristen - Durchreisende)													18,3 %		
männlich	7.013	27	242	749	712	1.703	891	1.148	1.972	804	348	120	5.283	männlich	
%	83,4	0,4	3,5	10,7	10,2	24,3	12,7	16,4	28,1	11,5	5,0	1,7	75,3	%	
TVBZ	3.209	x	1.590	7.780	8.899	5.184	5.682	4.234	3.385	2.125	1.393	572	2.858	TVBZ	
weiblich	1.400	8	56	128	83	267	158	227	419	207	85	29	1.125	weiblich	
%	16,6	0,6	4,0	9,1	5,9	19,1	11,3	16,2	29,9	14,8	6,1	2,1	80,4	%	
TVBZ	727	x	396	1.466	1.086	875	991	877	879	699	365	157	699	TVBZ	
insgesamt	8.413	35	298	877	795	1.970	1.049	1.375	2.391	1.011	433	149	6.408	insgesamt	
%	100,0	0,4	3,5	10,4	9,4	23,4	12,5	16,3	28,4	12,0	5,1	1,8	76,2	%	
TVBZ	2.048	x	1.015	4.777	5.081	3.108	3.317	2.595	2.257	1.498	897	378	1.854	TVBZ	

H) Straftaten nach der Schadenshöhe (Wert des erlangten Gutes)

Schadensgruppe	Zahl der Fälle	
	absolut	%
Schadenssumme	1	2
bis unter 15 EUR	50	34,7
15 bis unter 50 EUR	9	6,3
50 bis unter 250 EUR	28	19,4
250 bis unter 500 EUR	5	3,5
500 bis unter 2.500 EUR	26	18,1
2.500 bis unter 5.000 EUR	6	4,2
5.000 bis unter 25.000 EUR	14	9,7
25.000 bis unter 50.000 EUR	2	1,4
50.000 und mehr	4	2,8

Schadenssumme in EUR	707.530	
Veränderung zum Vorjahr	-1.431.215	-66,9
Anteil am Gesamtschaden in %		0,1

Deutsche und Nichtdeutsche Tatverdächtige nach Altersgruppen (%)

Die Proportionen der Säulen entsprechen den unterschiedlichen Summen jeder Wertserie

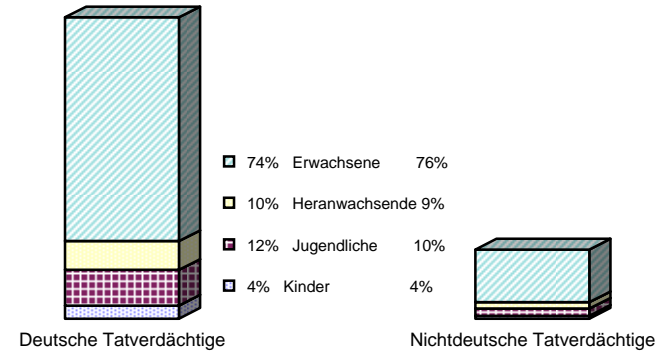

Nichtdeutsche ohne Illegale, Touristen/Durchreisende
Einzeldaten siehe Tabelle C

Erfasste und aufgeklärte Straftaten - nach Kalenderjahren -

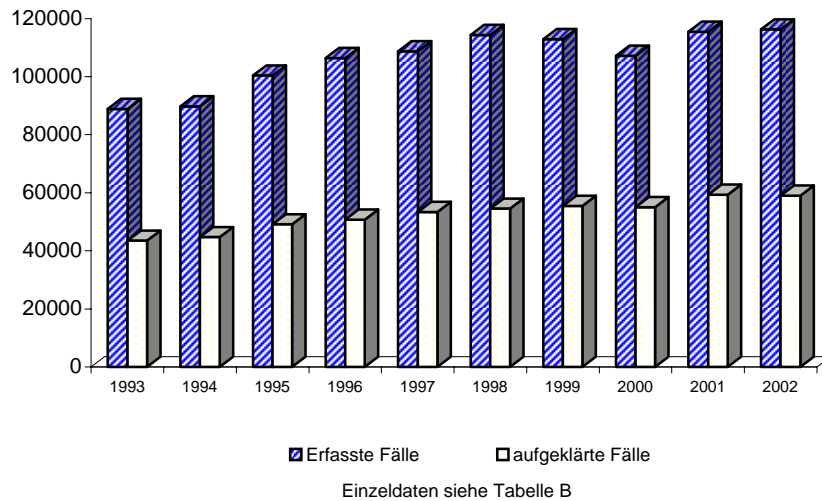

Tatverdäigtenbelastung nach Altersgruppen

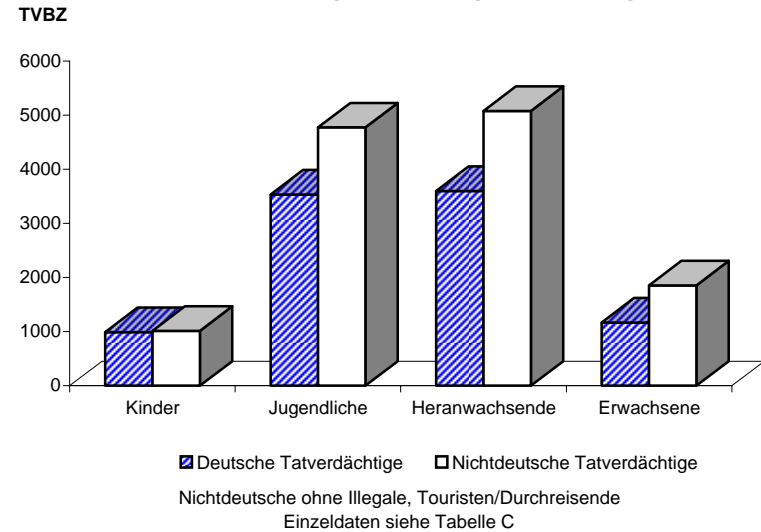

A) Straftaten

Merkmal	Insgesamt		Veränderung zum Vorjahr	
	absolut	%	absolut	%
	1	2	3	4
Erfasste Fälle				
Insgesamt	383	100,0	-13	-3,3
darunter:				
- versuchte Fälle	239	62,4	-11	-4,4
- aufgeklärte Fälle	280	73,1	-12	-4,1
- mit Schusswaffe				
- gedroht	7	1,8	5	250,0
- geschossen	0	0,0	0	0,0
Aufgeklärte Fälle				
Insgesamt	280	100,0	-12	-4,1
darunter begangen:				
- von allein handelnden Tatverdächtigen	196	70,0	-7	-3,4
- von bereits in Erscheinung getretenen Tatverdächtigen	219	78,2	2	0,9
- von Konsumenten harter Drogen	4	1,4	-6	-60,0
- von Tatverdächtigen unter Alkoholeinfluß	17	6,1	0	0,0
- unter Mitführung einer Schusswaffe	8	2,9	0	0,0

B) Erfasste Fälle, Versuche und aufgeklärte Fälle nach Kalenderjahren

Jahr	Erfasste Fälle	Anteil an allen Straftaten %	Veränderung zum Vorjahr (von Sp. 1)		Versuche		Aufgeklärte Fälle		Häufigkeitszahl
			absolut	%	absolut	%	absolut	%	
1	2	3	4	5	6	7	8	9	
1993	564	0,1	146	34,9	375	66,5	406	72,0	16,3
1994	465	0,1	-99	-17,6	307	66,0	278	59,8	13,4
1995	482	0,1	17	3,7	321	66,6	303	62,9	13,9
1996	531	0,1	49	10,2	382	71,9	352	66,3	15,3
1997	459	0,1	-72	-13,6	340	74,1	321	69,9	13,3
1998	512	0,1	53	11,5	361	70,5	361	70,5	14,9
1999	483	0,1	-29	-5,7	337	69,8	343	71,0	14,2
2000	438	0,1	-45	-9,3	297	67,8	325	74,2	12,9
2001	396	0,1	-42	-9,6	250	63,1	292	73,7	11,7
2002	383	0,1	-13	-3,3	239	62,4	280	73,1	11,3

C) Tatverdächtige nach Altersgruppen und Geschlecht

Geschlecht	Insgesamt	Kinder		Jugendl.	Heranw.	Erwachsene
		unter 8 Jahre	im Alter von ... bis unter ... Jahre			21 und mehr Jahre
			8 - 14	14 - 18	18 - 21	
1	2	3	4	5	6	
Alle Staatsangehörigkeiten						
männlich	284	0	7	46	25	206
%	81,4	0,0	2,5	16,2	8,8	72,5
TVBZ	19	x	8	64	44	16
weiblich	65	0	5	7	6	47
%	18,6	0,0	7,7	10,8	9,2	72,3
TVBZ	4	x	6	10	11	3
insgesamt	349	0	12	53	31	253
%	100,0	0,0	3,4	15,2	8,9	72,5
TVBZ	11	x	7	38	27	9
darunter:						
Nicht-deutsche	116	0	5	14	8	89

H) Straftaten nach der Schadenshöhe (Wert des erlangten Gutes)

Schadensgruppe	Zahl der Fälle	
	absolut	%
Schadenssumme	1	2
15 bis unter 50 EUR	50	34,7
50 bis unter 250 EUR	9	6,3
250 bis unter 500 EUR	28	19,4
500 bis unter 2.500 EUR	5	3,5
2.500 bis unter 5.000 EUR	26	18,1
5.000 bis unter 25.000 EUR	6	4,2
25.000 bis unter 50.000 EUR	14	9,7
50.000 und mehr	2	1,4
	4	2,8
Schadenssumme in EUR	707.530	
Veränderung zum Vorjahr	-1.431.215	
Anteil am Gesamtschaden in %	-66,9	

A) Straftaten

Merkmal	Insgesamt		Veränderung zum Vorjahr	
	absolut	%	absolut	%
	1	2	3	4
Erfasste Fälle				
Insgesamt	17	100,0	1	6,3
darunter:				
- versuchte Fälle	12	70,6	4	50,0
- aufgeklärte Fälle	10	58,8	-4	-28,6
- mit Schusswaffe				
- gedroht	0	0,0	0	0,0
- geschossen	0	0,0	0	0,0
Aufgeklärte Fälle				
Insgesamt	10	100,0	-4	-28,6
darunter begangen:				
- von allein handelnden Tatverdächtigen	8	80,0	-3	-27,3
- von bereits in Erscheinung getretenen Tatverdächtigen	8	80,0	-6	-42,9
- von Konsumenten harter Drogen	0	0,0	0	0,0
- von Tatverdächtigen unter Alkoholeinfluß	3	30,0	3	0,0
- unter Mitführung einer Schusswaffe	0	0,0	0	0,0

B) Erfasste Fälle, Versuche und aufgeklärte Fälle nach Kalenderjahren

Jahr	Erfasste Fälle	Anteil an allen Straftaten %	Veränderung zum Vorjahr (von Sp. 1)		Versuche		Aufgeklärte Fälle		Häufigkeitszahl
			absolut	%	absolut	%	absolut	%	
1	2	3	4	5	6	7	8	9	
1993	5	0,0	3	150,0	3	60,0	5	100,0	0,1
1994	5	0,0	0	0,0	5	100,0	0	0,0	0,1
1995	4	0,0	-1	-20,0	5	125,0	3	75,0	0,1
1996	6	0,0	2	50,0	4	66,7	3	50,0	0,2
1997	3	0,0	-3	-50,0	1	33,3	3	100,0	0,1
1998	4	0,0	1	33,3	2	50,0	2	50,0	0,1
1999	4	0,0	0	0,0	3	75,0	3	75,0	0,1
2000	14	0,0	10	250,0	8	57,1	11	78,6	0,4
2001	16	0,0	2	14,3	8	50,0	14	87,5	0,5
2002	17	0,0	1	6,3	12	70,6	10	58,8	0,5

C) Tatverdächtige nach Altersgruppen und Geschlecht

Geschlecht	Insgesamt	Kinder		Jugendl.	Heranw.	Erwachsene
		unter 8 Jahre	im Alter von ... bis unter ... Jahre			21 und mehr Jahre
			8 - 14	14 - 18	18 - 21	
1	2	3	4	5	6	
Alle Staatsangehörigkeiten						
männlich	10	0	0	1	1	8
%	90,9	0,0	0,0	10,0	10,0	80,0
TVBZ	1	x	0	1	2	1
weiblich	1	0	0	0	1	0
%	9,1	0,0	0,0	0,0	100,0	0,0
TVBZ	0	x	0	0	2	0
insgesamt	11	0	0	1	2	8
%	100,0	0,0	0,0	9,1	18,2	72,7
TVBZ	0	x	0	1	2	0
darunter:						
Nicht-deutsche	3	0	0	1	0	2

H) Straftaten nach der Schadenshöhe (Wert des erlangten Gutes)

Schadensgruppe	Zahl der Fälle	
	absolut	%
Schadenssumme	1	2
bis unter 15 EUR	1	20,0
15 bis unter 50 EUR	0	0,0
50 bis unter 250 EUR	1	20,0
250 bis unter 500 EUR	0	0,0
500 bis unter 2.500 EUR	1	20,0
2.500 bis unter 5.000 EUR	2	40,0
5.000 bis unter 25.000 EUR	0	0,0
25.000 bis unter 50.000 EUR	0	0,0
50.000 und mehr	0	0,0
Schadenssumme in EUR	6.657	
Veränderung zum Vorjahr	-46.871	-87,6
Anteil am Gesamtschaden in %		0,0

A) Straftaten

Merkmal	Insgesamt		Veränderung zum Vorjahr	
	absolut	%	absolut	%
	1	2	3	4
Erfasste Fälle				
Insgesamt	17.174	100,0	965	6,0
darunter:				
- versuchte Fälle	94	0,5	17	22,1
- aufgeklärte Fälle	14.184	82,6	736	5,5
- mit Schußwaffe				
- gedroht	18	0,1	9	100,0
- geschossen	5	0,0	1	25,0
Aufgeklärte Fälle				
Insgesamt	14.184	100,0	736	5,5
darunter begangen:				
- von allein handelnden Tatverdächtigen	12.663	89,3	848	7,2
- von bereits in Erscheinung getretenen Tatverdächtigen	11.328	79,9	871	8,3
- von Konsumenten harter Drogen	800	5,6	240	42,9
- von Tatverdächtigen unter Alkoholeinfluß	4.949	34,9	252	5,4
- unter Mitführung einer Schußwaffe	81	0,6	21	35,0

B) Erfasste Fälle, Versuche und aufgeklärte Fälle nach Kalenderjahren

Jahr	Erfasste Fälle	Anteil an allen Straftaten %	Veränderung zum Vorjahr (von Sp. 1)		Versuche		Aufgeklärte Fälle		Häufigkeitszahl
			absolut	%	absolut	%	absolut	%	
1	2	3	4	5	6	7	8	9	
1993	14.905	2,6	1.860	14,3	75	0,5	12.682	85,1	430,1
1994	14.725	2,7	-180	-1,2	72	0,5	12.753	86,6	423,7
1995	15.218	2,6	493	3,3	73	0,5	13.008	85,5	438,3
1996	15.353	2,6	135	0,9	111	0,7	13.308	86,7	442,3
1997	16.595	2,8	1.242	8,1	108	0,7	14.525	87,5	479,8
1998	17.412	3,0	817	4,9	114	0,7	15.019	86,3	508,3
1999	16.475	2,9	-937	-5,4	114	0,7	14.003	85,0	484,7
2000	16.085	2,9	-390	-2,4	73	0,5	13.704	85,2	475,0
2001	16.209	2,8	124	0,8	77	0,5	13.448	83,0	479,2
2002	17.174	2,9	965	6,0	94	0,5	14.184	82,6	506,8

D) Sonstige Angaben zum Tatverdächtigen

Merkmal		Insgesamt		Veränderung zum Vorjahr	
		absolut	%	absolut	%
		1	2	3	4
Tatverdächtige	männl.	10.572	84,0	-64	-0,6
	weibl.	2.010	16,0	33	1,7
	insges.	12.582	100,0	-31	-0,2
darunter:					
- alleinhandelnde Tatverdächtige	männl.	7.827	74,0	210	2,8
	weibl.	1.380	68,7	59	4,5
	insges.	9.207	73,2	269	3,0
- als Tatverdächtige bereits in Erscheinung getretene Personen	männl.	7.701	72,8	109	1,4
	weibl.	1.128	56,1	43	4,0
	insges.	8.829	70,2	152	1,8
- Konsumenten harter Drogen	männl.	408	3,9	82	25,2
	weibl.	70	3,5	13	22,8
	insges.	478	3,8	95	24,8
- unter Alkohol- einfluß	männl.	3.662	34,6	93	2,6
	weibl.	476	23,7	12	2,6
	insges.	4.138	32,9	105	2,6
- Schußwaffe mitgeführt	männl.	82	0,8	18	28,1
	weibl.	6	0,3	-2	-25,0
	insges.	88	0,7	16	22,2

E) Nichtdeutsche Tatverdächtige nach dem Grund des Aufenthaltes

Grund des Aufenthaltes	Insgesamt		Veränderung zum Vorjahr	
	absolut	%	absolut	%
	1	2	3	4
Insgesamt	2.861	100,0	-105	-3,5
davon:				
- Illegal aufhältlich	171	6,0	-9	-5,0
- Legal aufhältlich	2.690	94,0	-96	-3,4
davon:				
- Tourist / Durchreisender	176	6,5	-11	-5,9
- Student / Schüler	148	5,5	-29	-16,4
- Arbeitnehmer	145	5,4	-21	-12,7
- Gewerbetreibender	21	0,8	2	10,5
- Asylbewerber	208	7,7	-114	-35,4
- Sonstige	1.992	74,1	77	4,0

C) Tatverdächtige nach Altersgruppen, Geschlecht und Staatsangehörigkeit (Tatverdächtigenbelastung)

Geschlecht	Insgesamt	Kinder			Jugendliche		Heranwachs.	Erwachsene						Geschlecht
		unter 8 Jahre	im Alter von ... bis unter ... Jahre			8 bis unter 21 Jahre	im Alter von ... bis unter ... Jahre				60 und mehr Jahre	21 und mehr Jahre		
			8 - 14	14 - 18	18 - 21		21 - 25	25 - 30	30 - 40	40 - 50			50 - 60	
1	2	3	4	5	6	7	8	9	10	11	12	13		
Alle Staatsangehörigkeiten													100,0 %	
männlich	10.572	6	310	1.259	1.296	2.865	1.495	1.276	2.466	1.512	621	331	7.701	männlich
%	84,0	0,1	2,9	11,9	12,3	27,1	14,1	12,1	23,3	14,3	5,9	3,1	72,8	%
TVBZ	700	x	337	1.744	2.271	1.295	1.729	1.131	799	582	292	108	598	TVBZ
weiblich	2.010	2	90	250	172	512	255	172	485	338	152	94	1.496	weiblich
%	16,0	0,1	4,5	12,4	8,6	25,5	12,7	8,6	24,1	16,8	7,6	4,7	74,4	%
TVBZ	125	x	104	362	306	241	283	153	169	138	71	21	107	TVBZ
insgesamt	12.582	8	400	1.509	1.468	3.377	1.750	1.448	2.951	1.850	773	425	9.197	insgesamt
%	100,0	0,1	3,2	12,0	11,7	26,8	13,9	11,5	23,5	14,7	6,1	3,4	73,1	%
TVBZ	403	x	224	1.068	1.297	779	990	642	496	366	181	56	343	TVBZ
Deutsche													77,3%	
männlich	8.056	6	242	933	946	2.121	1.112	840	1.847	1.281	545	304	5.929	männlich
%	82,9	0,1	3,0	11,6	11,7	26,3	13,8	10,4	22,9	15,9	6,8	3,8	73,6	%
TVBZ	624	x	315	1.491	1.928	1.126	1.571	980	738	577	291	106	538	TVBZ
weiblich	1.665	2	73	220	155	448	211	121	370	282	142	89	1.215	weiblich
%	17,1	0,1	4,4	13,2	9,3	26,9	12,7	7,3	22,2	16,9	8,5	5,3	73,0	%
TVBZ	117	x	101	364	319	247	284	140	155	131	74	21	98	TVBZ
insgesamt	9.721	8	315	1.153	1.101	2.569	1.323	961	2.217	1.563	687	393	7.144	insgesamt
%	100,0	0,1	3,2	11,9	11,3	26,4	13,6	9,9	22,8	16,1	7,1	4,0	73,5	%
TVBZ	359	x	211	938	1.128	695	912	557	453	357	181	55	306	TVBZ
Nichtdeutsche													22,7 %	
männlich	2.516	0	68	326	350	744	383	436	619	231	76	27	1.772	männlich
%	87,9	0,0	2,7	13,0	13,9	29,6	15,2	17,3	24,6	9,2	3,0	1,1	70,4	%
TVBZ	1.156	x	447	3.386	4.374	2.265	2.442	1.608	1.062	610	304	129	959	TVBZ
weiblich	345	0	17	30	17	64	44	51	115	56	10	5	281	weiblich
%	12,1	0,0	4,9	8,7	4,9	18,6	12,8	14,8	33,3	16,2	2,9	1,4	81,4	%
TVBZ	180	x	120	344	222	210	276	197	241	189	43	27	175	TVBZ
insgesamt	2.861	0	85	356	367	808	427	487	734	287	86	32	2.053	insgesamt
%	100,0	0,0	3,0	12,4	12,8	28,2	14,9	17,0	25,7	10,0	3,0	1,1	71,8	%
TVBZ	699	x	289	1.939	2.345	1.275	1.350	919	693	425	178	81	594	TVBZ
darunter: Nichtdeutsche (ohne Illegale, Touristen - Durchreisende)													20,0 %	
männlich	2.215	0	64	315	310	689	321	378	538	196	70	23	1.526	männlich
%	88,1	0,0	2,9	14,2	14,0	31,1	14,5	17,1	24,3	8,8	3,2	1,0	68,9	%
TVBZ	1.018	x	420	3.272	3.875	2.097	2.047	1.394	923	518	280	110	826	TVBZ
weiblich	299	0	16	26	14	56	34	43	104	50	8	4	243	weiblich
%	11,9	0,0	5,4	8,7	4,7	18,7	11,4	14,4	34,8	16,7	2,7	1,3	81,3	%
TVBZ	156	x	113	298	183	183	213	166	218	169	34	22	151	TVBZ
insgesamt	2.514	0	80	341	324	745	355	421	642	246	78	27	1.769	insgesamt
%	100,0	0,0	3,2	13,6	12,9	29,6	14,1	16,7	25,5	9,8	3,1	1,1	70,4	%
TVBZ	615	x	272	1.858	2.071	1.176	1.123	794	606	365	162	69	512	TVBZ

Berlin 2002

6210

A) Straftaten

Merkmal	Insgesamt		Veränderung zum Vorjahr	
	absolut	%	absolut	%
	1	2	3	4
Erfasste Fälle				
Insgesamt	3.689	100,0	818	28,5
darunter:				
- versuchte Fälle	17	0,5	-5	-22,7
- aufgeklärte Fälle	3.599	97,6	801	28,6
- mit Schußwaffe				
- gedroht	4	0,1	1	33,3
- geschossen	0	0,0	-1	-100,0
Aufgeklärte Fälle				
Insgesamt	3.599	100,0	801	28,6
darunter begangen:				
- von allein handelnden Tatverdächtigen	3.450	95,9	775	29,0
- von bereits in Erscheinung getretenen Tatverdächtigen	2.856	79,4	720	33,7
- von Konsumenten harter Drogen	172	4,8	74	75,5
- von Tatverdächtigen unter Alkoholeinfluß	2.274	63,2	568	33,3
- unter Mitführung einer Schußwaffe	26	0,7	9	52,9

B) Erfasste Fälle, Versuche und aufgeklärte Fälle nach Kalenderjahren

Jahr	Erfasste Fälle	Anteil an allen Straftaten %	Veränderung zum Vorjahr (von Sp. 1)		Versuche		Aufgeklärte Fälle		Häufigkeitszahl
			absolut	%	absolut	%	absolut	%	
1	2	3	4	5	6	7	8	9	
1993	2.924	0,5	-1	-0,0	23	0,8	2.844	97,3	84,4
1994	3.000	0,5	76	2,6	26	0,9	2.924	97,5	86,3
1995	3.029	0,5	29	1,0	34	1,1	2.933	96,8	87,2
1996	3.271	0,6	242	8,0	46	1,4	3.181	97,2	94,2
1997	3.832	0,6	561	17,2	48	1,3	3.762	98,2	110,8
1998	4.363	0,7	531	13,9	42	1,0	4.182	95,9	127,4
1999	4.112	0,7	-251	-5,8	31	0,8	4.004	97,4	121,0
2000	3.379	0,6	-733	-17,8	13	0,4	3.298	97,6	99,8
2001	2.871	0,5	-508	-15,0	22	0,8	2.798	97,5	84,9
2002	3.689	0,6	818	28,5	17	0,5	3.599	97,6	108,9

D) Sonstige Angaben zum Tatverdächtigen

Merkmal		Insgesamt		Veränderung zum Vorjahr	
		absolut	%	absolut	%
		1	2	3	4
Tatverdächtige	männl.	2.934	87,8	624	27,0
	weibl.	407	12,2	98	31,7
	insges.	3.341	100,0	722	27,6
darunter:					
- alleinhandelnde Tatverdächtige	männl.	2.723	92,8	579	27,0
	weibl.	380	93,4	91	31,5
	insges.	3.103	92,9	670	27,5
- als Tatverdächtige bereits in Erscheinung getretene Personen	männl.	2.326	79,3	554	31,3
	weibl.	271	66,6	73	36,9
	insges.	2.597	77,7	627	31,8
- Konsumenten harter Drogen	männl.	132	4,5	55	71,4
	weibl.	7	1,7	-5	-41,7
	insges.	139	4,2	50	56,2
- unter Alkohol- einfluß	männl.	1.846	62,9	444	31,7
	weibl.	227	55,8	53	30,5
	insges.	2.073	62,0	497	31,5
- Schußwaffe mitgeführt	männl.	25	0,9	9	56,3
	weibl.	1	0,2	0	0,0
	insges.	26	0,8	9	52,9

E) Nichtdeutsche Tatverdächtige nach dem Grund des Aufenthaltes

Grund des Aufenthaltes	Insgesamt		Veränderung zum Vorjahr	
	absolut	%	absolut	%
	1	2	3	4
Insgesamt	874	100,0	127	17,0
davon:				
- Illegal aufhältlich	84	9,6	18	27,3
- Legal aufhältlich	790	90,4	109	16,0
davon:				
- Tourist / Durchreisender	40	5,1	6	17,6
- Student / Schüler	23	2,9	6	35,3
- Arbeitnehmer	46	5,8	3	7,0
- Gewerbetreibender	3	0,4	0	0,0
- Asylbewerber	79	10,0	-4	-4,8
- Sonstige	599	75,8	98	19,6

Polizeiliche Kriminalstatistik		Widerstand gegen die Staatsgewalt (§§ 111, 113, 114, 120, 121 StGB)											Schlüsselzahl		
Berlin 2002													6210		
C) Tatverdächtige nach Altersgruppen, Geschlecht und Staatsangehörigkeit (Tatverdächtigenbelastung)															
Geschlecht	Insgesamt	Kinder			Jugendliche		Heranwachs.	Erwachsene					60 und mehr Jahre	21 und mehr Jahre	Geschlecht
		unter 8 Jahre	im Alter von ... bis unter ... Jahre			8 bis unter 21 Jahre	im Alter von ... bis unter ... Jahre			40 - 50	50 - 60				
			8 - 14	14 - 18	18 - 21		21 - 25	25 - 30	30 - 40						
1	2	3	4	5	6	7	8	9	10	11	12	13			
Alle Staatsangehörigkeiten														100,0 %	
männlich	2.934	1	7	222	384	613	487	447	801	400	124	61	2.320	männlich	
%	87,8	0,0	0,2	7,6	13,1	20,9	16,6	15,2	27,3	13,6	4,2	2,1	79,1	%	
TVBZ	194	x	8	308	673	277	563	396	260	154	58	20	180	TVBZ	
weiblich	407	0	3	29	29	61	46	36	127	93	33	11	346	weiblich	
%	12,2	0,0	0,7	7,1	7,1	15,0	11,3	8,8	31,2	22,9	8,1	2,7	85,0	%	
TVBZ	25	x	3	42	52	29	51	32	44	38	15	2	25	TVBZ	
insgesamt	3.341	1	10	251	413	674	533	483	928	493	157	72	2.666	insgesamt	
%	100,0	0,0	0,3	7,5	12,4	20,2	16,0	14,5	27,8	14,8	4,7	2,2	79,8	%	
TVBZ	107	x	6	178	365	156	302	214	156	98	37	10	99	TVBZ	
Deutsche														73,8%	
männlich	2.134	1	2	135	265	402	349	283	599	330	115	55	1.731	männlich	
%	86,5	0,0	0,1	6,3	12,4	18,8	16,4	13,3	28,1	15,5	5,4	2,6	81,1	%	
TVBZ	165	x	3	216	540	213	493	330	239	149	61	19	157	TVBZ	
weiblich	333	0	1	27	26	54	37	24	101	77	31	9	279	weiblich	
%	13,5	0,0	0,3	8,1	7,8	16,2	11,1	7,2	30,3	23,1	9,3	2,7	83,8	%	
TVBZ	24	x	1	45	54	30	50	28	42	36	16	2	23	TVBZ	
insgesamt	2.467	1	3	162	291	456	386	307	700	407	146	64	2.010	insgesamt	
%	100,0	0,0	0,1	6,6	11,8	18,5	15,6	12,4	28,4	16,5	5,9	2,6	81,5	%	
TVBZ	91	x	2	132	298	123	266	178	143	93	38	9	86	TVBZ	
Nichtdeutsche														26,2 %	
männlich	800	0	5	87	119	211	138	164	202	70	9	6	589	männlich	
%	91,5	0,0	0,6	10,9	14,9	26,4	17,3	20,5	25,3	8,8	1,1	0,8	73,6	%	
TVBZ	367	x	33	904	1.487	642	880	605	347	185	36	29	319	TVBZ	
weiblich	74	0	2	2	3	7	9	12	26	16	2	2	67	weiblich	
%	8,5	0,0	2,7	2,7	4,1	9,5	12,2	16,2	35,1	21,6	2,7	2,7	90,5	%	
TVBZ	39	x	14	23	39	23	56	46	55	54	9	11	42	TVBZ	
insgesamt	874	0	7	89	122	218	147	176	228	86	11	8	656	insgesamt	
%	100,0	0,0	0,8	10,2	14,0	24,9	16,8	20,1	26,1	9,8	1,3	0,9	75,1	%	
TVBZ	214	x	24	485	780	344	465	332	215	127	23	20	190	TVBZ	
darunter: Nichtdeutsche (ohne Illegale, Touristen - Durchreisende)														22,4 %	
männlich	685	0	4	83	107	194	115	139	169	55	8	5	491	männlich	
%	91,3	0,0	0,6	12,1	15,6	28,3	16,8	20,3	24,7	8,0	1,2	0,7	71,7	%	
TVBZ	315	x	26	862	1.337	591	733	513	290	145	32	24	266	TVBZ	
weiblich	65	0	2	2	3	7	4	11	25	15	2	1	58	weiblich	
%	8,7	0,0	3,1	3,1	4,6	10,8	6,2	16,9	38,5	23,1	3,1	1,5	89,2	%	
TVBZ	34	x	14	23	39	23	25	43	52	51	9	5	36	TVBZ	
insgesamt	750	0	6	85	110	201	119	150	194	70	10	6	549	insgesamt	
%	100,0	0,0	0,8	11,3	14,7	26,8	15,9	20,0	25,9	9,3	1,3	0,8	73,2	%	
TVBZ	183	x	20	463	703	317	376	283	183	104	21	15	159	TVBZ	

Berlin 2002

6220

A) Straftaten

Merkmal	Insgesamt		Veränderung zum Vorjahr	
	absolut	%	absolut	%
	1	2	3	4
Erfasste Fälle				
Insgesamt	9.017	100,0	935	11,6
darunter:				
- versuchte Fälle	0	0,0	-2	-100,0
- aufgeklärte Fälle	7.755	86,0	786	11,3
- mit Schußwaffe				
- gedroht	2	0,0	0	0,0
- geschossen	2	0,0	1	100,0
Aufgeklärte Fälle				
Insgesamt	7.755	100,0	786	11,3
darunter begangen:				
- von allein handelnden Tatverdächtigen	6.745	87,0	855	14,5
- von bereits in Erscheinung getretenen Tatverdächtigen	6.319	81,5	759	13,7
- von Konsumenten harter Drogen	536	6,9	183	51,8
- von Tatverdächtigen unter Alkoholeinfluß	1.938	25,0	84	4,5
- unter Mitführung einer Schußwaffe	38	0,5	16	72,7

B) Erfasste Fälle, Versuche und aufgeklärte Fälle nach Kalenderjahren

Jahr	Erfasste Fälle	Anteil an allen Straftaten %	Veränderung zum Vorjahr (von Sp. 1)		Versuche		Aufgeklärte Fälle		Häufigkeitszahl
			absolut	%	absolut	%	absolut	%	
1	2	3	4	5	6	7	8	9	
1993	7.735	1,4	1.140	17,3	0	0,0	7.120	92,0	223,2
1994	7.713	1,4	-22	-0,3	0	0,0	7.030	91,1	221,9
1995	7.989	1,4	276	3,6	0	0,0	7.173	89,8	230,1
1996	7.930	1,3	-59	-0,7	0	0,0	7.133	89,9	228,4
1997	8.652	1,5	722	9,1	0	0,0	7.803	90,2	250,1
1998	8.733	1,5	81	0,9	0	0,0	7.878	90,2	254,9
1999	8.020	1,4	-713	-8,2	0	0,0	7.006	87,4	236,0
2000	8.039	1,4	19	0,2	0	0,0	7.093	88,2	237,4
2001	8.082	1,4	43	0,5	2	0,0	6.969	86,2	239,0
2002	9.017	1,5	935	11,6	0	0,0	7.755	86,0	266,1

D) Sonstige Angaben zum Tatverdächtigen

Merkmal		Insgesamt		Veränderung zum Vorjahr	
		absolut	%	absolut	%
		1	2	3	4
Tatverdächtige	männl.	6.130	83,8	65	1,1
	weibl.	1.188	16,2	65	5,8
	insges.	7.318	100,0	130	1,8
darunter:					
- alleinhandelnde Tatverdächtige	männl.	4.107	67,0	252	6,5
	weibl.	692	58,2	73	11,8
	insges.	4.799	65,6	325	7,3
- als Tatverdächtige bereits in Erscheinung getretene Personen	männl.	4.399	71,8	76	1,8
	weibl.	629	52,9	26	4,3
	insges.	5.028	68,7	102	2,1
- Konsumenten harter Drogen	männl.	258	4,2	55	27,1
	weibl.	53	4,5	12	29,3
	insges.	311	4,2	67	27,5
- unter Alkohol- einfluß	männl.	1.601	26,1	-10	-0,6
	weibl.	203	17,1	20	10,9
	insges.	1.804	24,7	10	0,6
- Schußwaffe mitgeführt	männl.	37	0,6	20	117,6
	weibl.	4	0,3	0	0,0
	insges.	41	0,6	20	95,2

E) Nichtdeutsche Tatverdächtige nach dem Grund des Aufenthaltes

Grund des Aufenthaltes	Insgesamt		Veränderung zum Vorjahr	
	absolut	%	absolut	%
	1	2	3	4
Insgesamt	1.683	100,0	-4	-0,2
davon:				
- Illegal aufhältlich	62	3,7	-11	-15,1
- Legal aufhältlich	1.621	96,3	7	0,4
davon:				
- Tourist / Durchreisender	122	7,5	0	0,0
- Student / Schüler	84	5,2	-38	-31,1
- Arbeitnehmer	79	4,9	-21	-21,0
- Gewerbetreibender	9	0,6	2	28,6
- Asylbewerber	124	7,6	-41	-24,8
- Sonstige	1.203	74,2	105	9,6

C) Tatverdächtige nach Altersgruppen, Geschlecht und Staatsangehörigkeit (Tatverdächtigenbelastung)

Geschlecht	Insgesamt	Kinder			Jugendliche		Heranwachs.	Erwachsene						Geschlecht
		unter 8 Jahre	im Alter von ... bis unter ... Jahre			8 bis unter 21 Jahre	im Alter von ... bis unter ... Jahre			60 und mehr Jahre	21 und mehr Jahre			
			8 - 14	14 - 18	18 - 21		21 - 25	25 - 30	30 - 40			40 - 50	50 - 60	
1	2	3	4	5	6	7	8	9	10	11	12	13		
Alle Staatsangehörigkeiten													100,0 %	
männlich	6.130	5	238	821	717	1.776	805	664	1.402	919	355	204	4.349	männlich
%	83,8	0,1	3,9	13,4	11,7	29,0	13,1	10,8	22,9	15,0	5,8	3,3	70,9	%
TVBZ	406	x	259	1.137	1.256	803	931	589	454	354	167	66	338	TVBZ
weiblich	1.188	1	69	169	118	356	167	89	246	184	82	63	831	weiblich
%	16,2	0,1	5,8	14,2	9,9	30,0	14,1	7,5	20,7	15,5	6,9	5,3	69,9	%
TVBZ	74	x	80	244	210	168	185	79	86	75	38	14	60	TVBZ
insgesamt	7.318	6	307	990	835	2.132	972	753	1.648	1.103	437	267	5.180	insgesamt
%	100,0	0,1	4,2	13,5	11,4	29,1	13,3	10,3	22,5	15,1	6,0	3,6	70,8	%
TVBZ	235	x	172	701	737	492	550	334	277	218	102	35	193	TVBZ
Deutsche													77,0%	
männlich	4.662	5	200	618	518	1.336	598	437	1.022	773	305	186	3.321	männlich
%	82,7	0,1	4,3	13,3	11,1	28,7	12,8	9,4	21,9	16,6	6,5	4,0	71,2	%
TVBZ	361	x	261	988	1.056	709	845	510	408	348	163	65	301	TVBZ
weiblich	973	1	55	149	105	309	138	58	180	151	75	61	663	weiblich
%	17,3	0,1	5,7	15,3	10,8	31,8	14,2	6,0	18,5	15,5	7,7	6,3	68,1	%
TVBZ	69	x	76	247	216	170	186	67	75	70	39	14	54	TVBZ
insgesamt	5.635	6	255	767	623	1.645	736	495	1.202	924	380	247	3.984	insgesamt
%	100,0	0,1	4,5	13,6	11,1	29,2	13,1	8,8	21,3	16,4	6,7	4,4	70,7	%
TVBZ	208	x	171	624	638	445	507	287	246	211	100	35	170	TVBZ
Nichtdeutsche													23,0 %	
männlich	1.468	0	38	203	199	440	207	227	380	146	50	18	1.028	männlich
%	87,2	0,0	2,6	13,8	13,6	30,0	14,1	15,5	25,9	9,9	3,4	1,2	70,0	%
TVBZ	674	x	250	2.109	2.487	1.339	1.320	837	652	386	200	86	556	TVBZ
weiblich	215	0	14	20	13	47	29	31	66	33	7	2	168	weiblich
%	12,8	0,0	6,5	9,3	6,0	21,9	13,5	14,4	30,7	15,3	3,3	0,9	78,1	%
TVBZ	112	x	99	229	170	154	182	120	138	111	30	11	104	TVBZ
insgesamt	1.683	0	52	223	212	487	236	258	446	179	57	20	1.196	insgesamt
%	100,0	0,0	3,1	13,3	12,6	28,9	14,0	15,3	26,5	10,6	3,4	1,2	71,1	%
TVBZ	411	x	177	1.215	1.355	768	746	487	421	265	118	51	346	TVBZ
darunter: Nichtdeutsche (ohne Illegale, Touristen - Durchreisende)													20,5 %	
männlich	1.312	0	36	195	173	404	173	201	344	127	48	15	908	männlich
%	87,5	0,0	2,7	14,9	13,2	30,8	13,2	15,3	26,2	9,7	3,7	1,1	69,2	%
TVBZ	603	x	236	2.026	2.162	1.230	1.103	741	590	336	192	72	491	TVBZ
weiblich	187	0	13	17	10	40	25	27	59	29	5	2	147	weiblich
%	12,5	0,0	7,0	9,1	5,3	21,4	13,4	14,4	31,6	15,5	2,7	1,1	78,6	%
TVBZ	98	x	92	195	131	131	157	104	124	98	21	11	91	TVBZ
insgesamt	1.499	0	49	212	183	444	198	228	403	156	53	17	1.055	insgesamt
%	100,0	0,0	3,3	14,1	12,2	29,6	13,2	15,2	26,9	10,4	3,5	1,1	70,4	%
TVBZ	366	x	167	1.155	1.170	701	626	430	380	231	110	43	305	TVBZ

A) Straftaten

Merkmal	Insgesamt		Veränderung zum Vorjahr	
	absolut	%	absolut	%
	1	2	3	4
Erfasste Fälle				
Insgesamt	9.013	100,0	934	11,6
darunter:				
- versuchte Fälle	0	0,0	-2	-100,0
- aufgeklärte Fälle	7.752	86,0	786	11,3
- mit Schußwaffe				
- gedroht	2	0,0	0	0,0
- geschossen	2	0,0	1	100,0
Aufgeklärte Fälle				
Insgesamt	7.752	100,0	786	11,3
darunter begangen:				
- von allein handelnden Tatverdächtigen	6.745	87,0	855	14,5
- von bereits in Erscheinung getretenen Tatverdächtigen	6.318	81,5	760	13,7
- von Konsumenten harter Drogen	536	6,9	183	51,8
- von Tatverdächtigen unter Alkoholeinfluß	1.937	25,0	84	4,5
- unter Mitführung einer Schußwaffe	38	0,5	16	72,7

B) Erfasste Fälle, Versuche und aufgeklärte Fälle nach Kalenderjahren

Jahr	Erfasste Fälle	Anteil an allen Straftaten %	Veränderung zum Vorjahr (von Sp. 1)		Versuche		Aufgeklärte Fälle		Häufigkeitszahl
			absolut	%	absolut	%	absolut	%	
			3	4	5	6	7	8	
1993	*	*	*	*	*	*	*	*	*
1994	*	*	*	*	*	*	*	*	*
1995	*	*	*	*	*	*	*	*	*
1996	*	*	*	*	*	*	*	*	*
1997	*	*	*	*	*	*	*	*	*
1998	*	*	*	*	*	*	*	*	*
1999	*	*	*	*	*	*	*	*	*
2000	*	*	*	*	*	*	*	*	*
2001	8.079	1,4	8.079	0,0	2	0,0	6.966	86,2	238,9
2002	9.013	1,5	934	11,6	0	0,0	7.752	86,0	266,0

D) Sonstige Angaben zum Tatverdächtigen

Merkmal		Insgesamt		Veränderung zum Vorjahr	
		absolut	%	absolut	%
		1	2	3	4
Tatverdächtige	männl.	6.120	83,7	65	1,1
	weibl.	1.188	16,3	67	6,0
	insges.	7.308	100,0	132	1,8
darunter:					
- alleinhandelnde Tatverdächtige	männl.	4.107	67,1	252	6,5
	weibl.	692	58,2	73	11,8
	insges.	4.799	65,7	325	7,3
- als Tatverdächtige bereits in Erscheinung getretene Personen	männl.	4.393	71,8	78	1,8
	weibl.	629	52,9	27	4,5
	insges.	5.022	68,7	105	2,1
- Konsumenten harter Drogen	männl.	258	4,2	55	27,1
	weibl.	53	4,5	12	29,3
	insges.	311	4,3	67	27,5
- unter Alkohol- einfluß	männl.	1.594	26,0	-13	-0,8
	weibl.	203	17,1	20	10,9
	insges.	1.797	24,6	7	0,4
- Schußwaffe mitgeführt	männl.	37	0,6	20	117,6
	weibl.	4	0,3	0	0,0
	insges.	41	0,6	20	95,2

E) Nichtdeutsche Tatverdächtige nach dem Grund des Aufenthaltes

Grund des Aufenthaltes	Insgesamt		Veränderung zum Vorjahr	
	absolut	%	absolut	%
	1	2	3	4
Insgesamt	1.680	100,0	-3	-0,2
davon:				
- Illegal aufhältlich	62	3,7	-11	-15,1
- Legal aufhältlich	1.618	96,3	8	0,5
davon:				
- Tourist / Durchreisender	122	7,5	0	0,0
- Student / Schüler	84	5,2	-38	-31,1
- Arbeitnehmer	79	4,9	-21	-21,0
- Gewerbetreibender	9	0,6	2	28,6
- Asylbewerber	124	7,7	-41	-24,8
- Sonstige	1.200	74,2	106	9,7

Polizeiliche Kriminalstatistik	Hausfriedensbruch (§ 123 StGB)	Schlüsselzahl
Berlin 2002		6221

C) Tatverdächtige nach Altersgruppen, Geschlecht und Staatsangehörigkeit (Tatverdächtigenbelastung)														
Geschlecht	Insgesamt	Kinder			Jugendliche		Heranwachs.	Erwachsene					Geschlecht	
		unter 8 Jahre	im Alter von ... bis unter ... Jahre			8 bis unter 21 Jahre	im Alter von ... bis unter ... Jahre			60 und mehr Jahre	21 und mehr Jahre			
			8 - 14	14 - 18	18 - 21		21 - 25	25 - 30	30 - 40			40 - 50		50 - 60
1	2	3	4	5	6	7	8	9	10	11	12	13		
Alle Staatsangehörigkeiten 100,0 %														
männlich	6.120	5	238	814	716	1.768	803	664	1.402	919	355	204	4.347	männlich
%	83,7	0,1	3,9	13,3	11,7	28,9	13,1	10,8	22,9	15,0	5,8	3,3	71,0	%
TVBZ	405	x	259	1.128	1.255	799	929	589	454	354	167	66	338	TVBZ
weiblich	1.188	1	69	169	118	356	167	89	246	184	82	63	831	weiblich
%	16,3	0,1	5,8	14,2	9,9	30,0	14,1	7,5	20,7	15,5	6,9	5,3	69,9	%
TVBZ	74	x	80	244	210	168	185	79	86	75	38	14	60	TVBZ
insgesamt	7.308	6	307	983	834	2.124	970	753	1.648	1.103	437	267	5.178	insgesamt
%	100,0	0,1	4,2	13,5	11,4	29,1	13,3	10,3	22,6	15,1	6,0	3,7	70,9	%
TVBZ	234	x	172	696	737	490	549	334	277	218	102	35	193	TVBZ
Deutsche 77,0%														
männlich	4.655	5	200	614	517	1.331	596	437	1.022	773	305	186	3.319	männlich
%	82,7	0,1	4,3	13,2	11,1	28,6	12,8	9,4	22,0	16,6	6,6	4,0	71,3	%
TVBZ	360	x	261	981	1.054	707	842	510	408	348	163	65	301	TVBZ
weiblich	973	1	55	149	105	309	138	58	180	151	75	61	663	weiblich
%	17,3	0,1	5,7	15,3	10,8	31,8	14,2	6,0	18,5	15,5	7,7	6,3	68,1	%
TVBZ	69	x	76	247	216	170	186	67	75	70	39	14	54	TVBZ
insgesamt	5.628	6	255	763	622	1.640	734	495	1.202	924	380	247	3.982	insgesamt
%	100,0	0,1	4,5	13,6	11,1	29,1	13,0	8,8	21,4	16,4	6,8	4,4	70,8	%
TVBZ	208	x	171	620	637	443	506	287	246	211	100	35	170	TVBZ
Nichtdeutsche 23,0 %														
männlich	1.465	0	38	200	199	437	207	227	380	146	50	18	1.028	männlich
%	87,2	0,0	2,6	13,7	13,6	29,8	14,1	15,5	25,9	10,0	3,4	1,2	70,2	%
TVBZ	673	x	250	2.077	2.487	1.330	1.320	837	652	386	200	86	556	TVBZ
weiblich	215	0	14	20	13	47	29	31	66	33	7	2	168	weiblich
%	12,8	0,0	6,5	9,3	6,0	21,9	13,5	14,4	30,7	15,3	3,3	0,9	78,1	%
TVBZ	112	x	99	229	170	154	182	120	138	111	30	11	104	TVBZ
insgesamt	1.680	0	52	220	212	484	236	258	446	179	57	20	1.196	insgesamt
%	100,0	0,0	3,1	13,1	12,6	28,8	14,0	15,4	26,5	10,7	3,4	1,2	71,2	%
TVBZ	411	x	177	1.198	1.355	764	746	487	421	265	118	51	346	TVBZ
darunter: Nichtdeutsche (ohne Illegale, Touristen - Durchreisende) 20,5 %														
männlich	1.309	0	36	192	173	401	173	201	344	127	48	15	908	männlich
%	87,5	0,0	2,8	14,7	13,2	30,6	13,2	15,4	26,3	9,7	3,7	1,1	69,4	%
TVBZ	601	x	236	1.994	2.162	1.221	1.103	741	590	336	192	72	491	TVBZ
weiblich	187	0	13	17	10	40	25	27	59	29	5	2	147	weiblich
%	12,5	0,0	7,0	9,1	5,3	21,4	13,4	14,4	31,6	15,5	2,7	1,1	78,6	%
TVBZ	98	x	92	195	131	131	157	104	124	98	21	11	91	TVBZ
insgesamt	1.496	0	49	209	183	441	198	228	403	156	53	17	1.055	insgesamt
%	100,0	0,0	3,3	14,0	12,2	29,5	13,2	15,2	26,9	10,4	3,5	1,1	70,5	%
TVBZ	366	x	167	1.139	1.170	696	626	430	380	231	110	43	305	TVBZ

A) Straftaten

Merkmal	Insgesamt		Veränderung zum Vorjahr	
	absolut	%	absolut	%
	1	2	3	4
Erfasste Fälle				
Insgesamt	4	100,0	1	33,3
darunter:				
- versuchte Fälle	0	0,0	0	0,0
- aufgeklärte Fälle	3	75,0	0	0,0
- mit Schußwaffe				
- gedroht	0	0,0	0	0,0
- geschossen	0	0,0	0	0,0
Aufgeklärte Fälle				
Insgesamt	3	100,0	0	0,0
darunter begangen:				
- von allein handelnden Tatverdächtigen	0	0,0	0	0,0
- von bereits in Erscheinung getretenen Tatverdächtigen	1	33,3	-1	-50,0
- von Konsumenten harter Drogen	0	0,0	0	0,0
- von Tatverdächtigen unter Alkoholeinfluß	1	33,3	0	0,0
- unter Mitführung einer Schußwaffe	0	0,0	0	0,0

B) Erfasste Fälle, Versuche und aufgeklärte Fälle nach Kalenderjahren

Jahr	Erfasste Fälle	Anteil an allen Straftaten %	Veränderung zum Vorjahr (von Sp. 1)		Versuche		Aufgeklärte Fälle		Häufigkeitszahl
			absolut	%	absolut	%	absolut	%	
1	2	3	4	5	6	7	8	9	
1993	2	0,0	2	0,0	0	0,0	0	0,0	0,1
1994	7	0,0	5	250,0	0	0,0	5	71,4	0,2
1995	1	0,0	-6	-85,7	0	0,0	1	100,0	0,0
1996	5	0,0	4	400,0	0	0,0	3	60,0	0,1
1997	3	0,0	-2	-40,0	0	0,0	1	33,3	0,1
1998	2	0,0	-1	-33,3	0	0,0	1	50,0	0,1
1999	7	0,0	5	250,0	0	0,0	6	85,7	0,2
2000	2	0,0	-5	-71,4	0	0,0	1	50,0	0,1
2001	3	0,0	1	50,0	0	0,0	3	100,0	0,1
2002	4	0,0	1	33,3	0	0,0	3	75,0	0,1

D) Sonstige Angaben zum Tatverdächtigen

Merkmal		Insgesamt		Veränderung zum Vorjahr	
		absolut	%	absolut	%
		1	2	3	4
Tatverdächtige	männl.	11	100,0	-3	-21,4
	weibl.	0	0,0	-2	-100,0
	insges.	11	100,0	-5	-31,3
darunter:					
- alleinhandelnde Tatverdächtige	männl.	0	0,0	0	0,0
	weibl.	0	0,0	0	0,0
	insges.	0	0,0	0	0,0
- als Tatverdächtige bereits in Erscheinung getretene Personen	männl.	7	63,6	-5	-41,7
	weibl.	0	0,0	-1	-100,0
	insges.	7	63,6	-6	-46,2
- Konsumenten harter Drogen	männl.	0	0,0	0	0,0
	weibl.	0	0,0	0	0,0
	insges.	0	0,0	0	0,0
- unter Alkohol- einfluß	männl.	7	63,6	3	75,0
	weibl.	0	0,0	0	0,0
	insges.	7	63,6	3	75,0
- Schußwaffe mitgeführt	männl.	0	0,0	0	0,0
	weibl.	0	0,0	0	0,0
	insges.	0	0,0	0	0,0

E) Nichtdeutsche Tatverdächtige nach dem Grund des Aufenthaltes

Grund des Aufenthaltes	Insgesamt		Veränderung zum Vorjahr	
	absolut	%	absolut	%
	1	2	3	4
Insgesamt	3	100,0	-3	-50,0
davon:				
- Illegal aufhältlich	0	0,0	0	0,0
- Legal aufhältlich	3	100,0	-3	-50,0
davon:				
- Tourist / Durchreisender	0	0,0	0	0,0
- Student / Schüler	0	0,0	-1	-100,0
- Arbeitnehmer	0	0,0	0	0,0
- Gewerbetreibender	0	0,0	0	0,0
- Asylbewerber	0	0,0	0	0,0
- Sonstige	3	100,0	-2	-40,0

C) Tatverdächtige nach Altersgruppen, Geschlecht und Staatsangehörigkeit (Tatverdächtigenbelastung)

Geschlecht	Insgesamt	Kinder			Jugendliche	Heranwachs.	Erwachsene						Geschlecht	
		unter 8 Jahre	im Alter von ... bis unter ... Jahre			8 bis unter 21 Jahre	im Alter von ... bis unter ... Jahre					60 und mehr Jahre		21 und mehr Jahre
			8 - 14	14 - 18	18 - 21		21 - 25	25 - 30	30 - 40	40 - 50	50 - 60			
1	2	3	4	5	6	7	8	9	10	11	12	13		

Alle Staatsangehörigkeiten 100,0 %

männlich	11	0	0	7	1	8	2	1	0	0	0	0	3	männlich
%	100,0	0,0	0,0	63,6	9,1	72,7	18,2	9,1	0,0	0,0	0,0	0,0	27,3	%
TVBZ	1	x	0	10	2	4	2	1	0	0	0	0	0	TVBZ
weiblich	0	0	0	0	0	0	0	0	0	0	0	0	0	weiblich
%	0,0	0,0	0,0	0,0	0,0	0,0	0,0	0,0	0,0	0,0	0,0	0,0	0,0	%
TVBZ	0	x	0	0	0	0	0	0	0	0	0	0	0	TVBZ
insgesamt	11	0	0	7	1	8	2	1	0	0	0	0	3	insgesamt
%	100,0	0,0	0,0	63,6	9,1	72,7	18,2	9,1	0,0	0,0	0,0	0,0	27,3	%
TVBZ	0	x	0	5	1	2	1	0	0	0	0	0	0	TVBZ

Deutsche 72,7%

männlich	8	0	0	4	1	5	2	1	0	0	0	0	3	männlich
%	100,0	0,0	0,0	50,0	12,5	62,5	25,0	12,5	0,0	0,0	0,0	0,0	37,5	%
TVBZ	1	x	0	6	2	3	3	1	0	0	0	0	0	TVBZ
weiblich	0	0	0	0	0	0	0	0	0	0	0	0	0	weiblich
%	0,0	0,0	0,0	0,0	0,0	0,0	0,0	0,0	0,0	0,0	0,0	0,0	0,0	%
TVBZ	0	x	0	0	0	0	0	0	0	0	0	0	0	TVBZ
insgesamt	8	0	0	4	1	5	2	1	0	0	0	0	3	insgesamt
%	100,0	0,0	0,0	50,0	12,5	62,5	25,0	12,5	0,0	0,0	0,0	0,0	37,5	%
TVBZ	0	x	0	3	1	1	1	1	0	0	0	0	0	TVBZ

Nichtdeutsche 27,3 %

männlich	3	0	0	3	0	3	0	0	0	0	0	0	0	männlich
%	100,0	0,0	0,0	100,0	0,0	100,0	0,0	0,0	0,0	0,0	0,0	0,0	0,0	%
TVBZ	1	x	0	31	0	9	0	0	0	0	0	0	0	TVBZ
weiblich	0	0	0	0	0	0	0	0	0	0	0	0	0	weiblich
%	0,0	0,0	0,0	0,0	0,0	0,0	0,0	0,0	0,0	0,0	0,0	0,0	0,0	%
TVBZ	0	x	0	0	0	0	0	0	0	0	0	0	0	TVBZ
insgesamt	3	0	0	3	0	3	0	0	0	0	0	0	0	insgesamt
%	100,0	0,0	0,0	100,0	0,0	100,0	0,0	0,0	0,0	0,0	0,0	0,0	0,0	%
TVBZ	1	x	0	16	0	5	0	0	0	0	0	0	0	TVBZ

darunter: Nichtdeutsche (ohne Illegale, Touristen - Durchreisende) 27,3 %

männlich	3	0	0	3	0	3	0	0	0	0	0	0	0	männlich
%	100,0	0,0	0,0	100,0	0,0	100,0	0,0	0,0	0,0	0,0	0,0	0,0	0,0	%
TVBZ	1	x	0	31	0	9	0	0	0	0	0	0	0	TVBZ
weiblich	0	0	0	0	0	0	0	0	0	0	0	0	0	weiblich
%	0,0	0,0	0,0	0,0	0,0	0,0	0,0	0,0	0,0	0,0	0,0	0,0	0,0	%
TVBZ	0	x	0	0	0	0	0	0	0	0	0	0	0	TVBZ
insgesamt	3	0	0	3	0	3	0	0	0	0	0	0	0	insgesamt
%	100,0	0,0	0,0	100,0	0,0	100,0	0,0	0,0	0,0	0,0	0,0	0,0	0,0	%
TVBZ	1	x	0	16	0	5	0	0	0	0	0	0	0	TVBZ

A) Straftaten

Merkmal	Insgesamt		Veränderung zum Vorjahr	
	absolut	%	absolut	%
	1	2	3	4
Erfasste Fälle				
Insgesamt	386	100,0	6	1,6
darunter:				
- versuchte Fälle	0	0,0	0	0,0
- aufgeklärte Fälle	182	47,2	-13	-6,7
- mit Schußwaffe				
- gedroht	0	0,0	0	0,0
- geschossen	2	0,5	1	100,0
Aufgeklärte Fälle				
Insgesamt	182	100,0	-13	-6,7
darunter begangen:				
- von allein handelnden Tatverdächtigen	105	57,7	22	26,5
- von bereits in Erscheinung getretenen Tatverdächtigen	113	62,1	-18	-13,7
- von Konsumenten harter Drogen	11	6,0	3	37,5
- von Tatverdächtigen unter Alkoholeinfluß	53	29,1	19	55,9
- unter Mitführung einer Schußwaffe	1	0,5	-2	-66,7

B) Erfasste Fälle, Versuche und aufgeklärte Fälle nach Kalenderjahren

Jahr	Erfasste Fälle	Anteil an allen Straftaten %	Veränderung zum Vorjahr (von Sp. 1)		Versuche		Aufgeklärte Fälle		Häufigkeitszahl
			absolut	%	absolut	%	absolut	%	
			3	4	5	6	7	8	
1993	304	0,1	-161	-34,6	0	0,0	155	51,0	8,8
1994	171	0,0	-133	-43,8	0	0,0	78	45,6	4,9
1995	243	0,0	72	42,1	0	0,0	126	51,9	7,0
1996	314	0,1	71	29,2	0	0,0	179	57,0	9,0
1997	227	0,0	-87	-27,7	0	0,0	130	57,3	6,6
1998	319	0,1	92	40,5	0	0,0	179	56,1	9,3
1999	405	0,1	86	27,0	0	0,0	223	55,1	11,9
2000	320	0,1	-85	-21,0	0	0,0	187	58,4	9,4
2001	380	0,1	60	18,8	0	0,0	195	51,3	11,2
2002	386	0,1	6	1,6	0	0,0	182	47,2	11,4

D) Sonstige Angaben zum Tatverdächtigen

Merkmal		Insgesamt		Veränderung zum Vorjahr	
		absolut	%	absolut	%
		1	2	3	4
Tatverdächtige	männl.	294	93,9	-61	-17,2
	weibl.	19	6,1	-14	-42,4
	insges.	313	100,0	-75	-19,3
darunter:					
- alleinhandelnde Tatverdächtige	männl.	101	34,4	23	29,5
	weibl.	4	21,1	0	0,0
	insges.	105	33,5	23	28,0
- als Tatverdächtige bereits in Erscheinung getretene Personen	männl.	191	65,0	-41	-17,7
	weibl.	7	36,8	-10	-58,8
	insges.	198	63,3	-51	-20,5
- Konsumenten harter Drogen	männl.	11	3,7	5	83,3
	weibl.	2	10,5	1	100,0
	insges.	13	4,2	6	85,7
- unter Alkohol- einfluß	männl.	96	32,7	34	54,8
	weibl.	2	10,5	-2	-50,0
	insges.	98	31,3	32	48,5
- Schußwaffe mitgeführt	männl.	1	0,3	-13	-92,9
	weibl.	0	0,0	0	0,0
	insges.	1	0,3	-13	-92,9

E) Nichtdeutsche Tatverdächtige nach dem Grund des Aufenthaltes

Grund des Aufenthaltes	Insgesamt		Veränderung zum Vorjahr	
	absolut	%	absolut	%
	1	2	3	4
Insgesamt	68	100,0	-18	-20,9
davon:				
- Illegal aufhältlich	0	0,0	-1	-100,0
- Legal aufhältlich	68	100,0	-17	-20,0
davon:				
- Tourist / Durchreisender	1	1,5	0	0,0
- Student / Schüler	17	25,0	-1	-5,6
- Arbeitnehmer	1	1,5	0	0,0
- Gewerbetreibender	0	0,0	0	0,0
- Asylbewerber	0	0,0	-9	-100,0
- Sonstige	49	72,1	-7	-12,5

Polizeiliche Kriminalstatistik		Landfriedensbruch (§ 125, 125a StGB)											Schlüsselzahl		
Berlin 2002													6230		
C) Tatverdächtige nach Altersgruppen, Geschlecht und Staatsangehörigkeit (Tatverdächtigenbelastung)															
Geschlecht	Insgesamt	Kinder			Jugendliche		Heranwachs.	Erwachsene					60 und mehr Jahre	21 und mehr Jahre	Geschlecht
		unter 8 Jahre	im Alter von ... bis unter ... Jahre			8 bis unter 21 Jahre	im Alter von ... bis unter ... Jahre								
			8 - 14	14 - 18	18 - 21		21 - 25	25 - 30	30 - 40	40 - 50	50 - 60				
1	2	3	4	5	6	7	8	9	10	11	12	13			
Alle Staatsangehörigkeiten 100,0 %															
männlich	294	0	11	90	70	171	58	37	26	2	0	0	123	männlich	
%	93,9	0,0	3,7	30,6	23,8	58,2	19,7	12,6	8,8	0,7	0,0	0,0	41,8	%	
TVBZ	19	x	12	125	123	77	67	33	8	1	0	0	10	TVBZ	
weiblich	19	0	0	11	2	13	3	0	2	1	0	0	6	weiblich	
%	6,1	0,0	0,0	57,9	10,5	68,4	15,8	0,0	10,5	5,3	0,0	0,0	31,6	%	
TVBZ	1	x	0	16	4	6	3	0	1	0	0	0	0	TVBZ	
insgesamt	313	0	11	101	72	184	61	37	28	3	0	0	129	insgesamt	
%	100,0	0,0	3,5	32,3	23,0	58,8	19,5	11,8	8,9	1,0	0,0	0,0	41,2	%	
TVBZ	10	x	6	71	64	42	35	16	5	1	0	0	5	TVBZ	
Deutsche 78,3%															
männlich	228	0	4	60	59	123	51	30	22	2	0	0	105	männlich	
%	93,1	0,0	1,8	26,3	25,9	53,9	22,4	13,2	9,6	0,9	0,0	0,0	46,1	%	
TVBZ	18	x	5	96	120	65	72	35	9	1	0	0	10	TVBZ	
weiblich	17	0	0	11	2	13	3	0	1	0	0	0	4	weiblich	
%	6,9	0,0	0,0	64,7	11,8	76,5	17,6	0,0	5,9	0,0	0,0	0,0	23,5	%	
TVBZ	1	x	0	18	4	7	4	0	0	0	0	0	0	TVBZ	
insgesamt	245	0	4	71	61	136	54	30	23	2	0	0	109	insgesamt	
%	100,0	0,0	1,6	29,0	24,9	55,5	22,0	12,2	9,4	0,8	0,0	0,0	44,5	%	
TVBZ	9	x	3	58	63	37	37	17	5	0	0	0	5	TVBZ	
Nichtdeutsche 21,7 %															
männlich	66	0	7	30	11	48	7	7	4	0	0	0	18	männlich	
%	97,1	0,0	10,6	45,5	16,7	72,7	10,6	10,6	6,1	0,0	0,0	0,0	27,3	%	
TVBZ	30	x	46	312	137	146	45	26	7	0	0	0	10	TVBZ	
weiblich	2	0	0	0	0	0	0	0	1	1	0	0	2	weiblich	
%	2,9	0,0	0,0	0,0	0,0	0,0	0,0	0,0	50,0	50,0	0,0	0,0	100,0	%	
TVBZ	1	x	0	0	0	0	0	0	2	3	0	0	1	TVBZ	
insgesamt	68	0	7	30	11	48	7	7	5	1	0	0	20	insgesamt	
%	100,0	0,0	10,3	44,1	16,2	70,6	10,3	10,3	7,4	1,5	0,0	0,0	29,4	%	
TVBZ	17	x	24	163	70	76	22	13	5	1	0	0	6	TVBZ	
darunter: Nichtdeutsche (ohne Illegale, Touristen - Durchreisende) 21,4 %															
männlich	65	0	7	30	11	48	7	6	4	0	0	0	17	männlich	
%	97,0	0,0	10,8	46,2	16,9	73,8	10,8	9,2	6,2	0,0	0,0	0,0	26,2	%	
TVBZ	30	x	46	312	137	146	45	22	7	0	0	0	9	TVBZ	
weiblich	2	0	0	0	0	0	0	0	1	1	0	0	2	weiblich	
%	3,0	0,0	0,0	0,0	0,0	0,0	0,0	0,0	50,0	50,0	0,0	0,0	100,0	%	
TVBZ	1	x	0	0	0	0	0	0	2	3	0	0	1	TVBZ	
insgesamt	67	0	7	30	11	48	7	6	5	1	0	0	19	insgesamt	
%	100,0	0,0	10,4	44,8	16,4	71,6	10,4	9,0	7,5	1,5	0,0	0,0	28,4	%	
TVBZ	16	x	24	163	70	76	22	11	5	1	0	0	5	TVBZ	

A) Straftaten

Merkmal	Insgesamt		Veränderung zum Vorjahr	
	absolut	%	absolut	%
	1	2	3	4
Erfasste Fälle				
Insgesamt	1.001	100,0	-80	-7,4
darunter:				
- versuchte Fälle	0	0,0	0	0,0
- aufgeklärte Fälle	954	95,3	-63	-6,2
- mit Schußwaffe				
- gedroht	0	0,0	0	0,0
- geschossen	0	0,0	0	0,0
Aufgeklärte Fälle				
Insgesamt	954	100,0	-63	-6,2
darunter begangen:				
- von allein handelnden Tatverdächtigen	833	87,3	-57	-6,4
- von bereits in Erscheinung getretenen Tatverdächtigen	647	67,8	-42	-6,1
- von Konsumenten harter Drogen	23	2,4	-2	-8,0
- von Tatverdächtigen unter Alkoholeinfluß	157	16,5	-1	-0,6
- unter Mitführung einer Schußwaffe	0	0,0	-3	-100,0

B) Erfasste Fälle, Versuche und aufgeklärte Fälle nach Kalenderjahren

Jahr	Erfasste Fälle	Anteil an allen Straftaten %	Veränderung zum Vorjahr (von Sp. 1)		Versuche		Aufgeklärte Fälle		Häufigkeitszahl
			absolut	%	absolut	%	absolut	%	
			3	4	5	6	7	8	
1993	1.202	0,2	344	40,1	0	0,0	1.186	98,7	34,7
1994	1.232	0,2	30	2,5	0	0,0	1.224	99,4	35,4
1995	1.153	0,2	-79	-6,4	0	0,0	1.135	98,4	33,2
1996	1.175	0,2	22	1,9	0	0,0	1.158	98,6	33,8
1997	1.169	0,2	-6	-0,5	0	0,0	1.143	97,8	33,8
1998	1.155	0,2	-14	-1,2	0	0,0	1.128	97,7	33,7
1999	1.044	0,2	-111	-9,6	0	0,0	1.021	97,8	30,7
2000	1.012	0,2	-32	-3,1	0	0,0	996	98,4	29,9
2001	1.081	0,2	69	6,8	0	0,0	1.017	94,1	32,0
2002	1.001	0,2	-80	-7,4	0	0,0	954	95,3	29,5

D) Sonstige Angaben zum Tatverdächtigen

Merkmal		Insgesamt		Veränderung zum Vorjahr	
		absolut	%	absolut	%
		1	2	3	4
Tatverdächtige	männl.	776	74,7	-73	-8,6
	weibl.	263	25,3	-7	-2,6
	insges.	1.039	100,0	-80	-7,1
darunter:					
- alleinhandelnde Tatverdächtige	männl.	598	77,1	-56	-8,6
	weibl.	207	78,7	5	2,5
	insges.	805	77,5	-51	-6,0
- als Tatverdächtige bereits in Erscheinung getretene Personen	männl.	540	69,6	-35	-6,1
	weibl.	141	53,6	7	5,2
	insges.	681	65,5	-28	-3,9
- Konsumenten harter Drogen	männl.	18	2,3	-1	-5,3
	weibl.	5	1,9	-1	-16,7
	insges.	23	2,2	-2	-8,0
- unter Alkohol- einfluß	männl.	120	15,5	-11	-8,4
	weibl.	33	12,5	0	0,0
	insges.	153	14,7	-11	-6,7
- Schußwaffe mitgeführt	männl.	0	0,0	-3	-100,0
	weibl.	0	0,0	-2	-100,0
	insges.	0	0,0	-5	-100,0

E) Nichtdeutsche Tatverdächtige nach dem Grund des Aufenthaltes

Grund des Aufenthaltes	Insgesamt		Veränderung zum Vorjahr	
	absolut	%	absolut	%
	1	2	3	4
Insgesamt	168	100,0	-17	-9,2
davon:				
- Illegal aufhältlich	10	6,0	3	42,9
- Legal aufhältlich	158	94,0	-20	-11,2
davon:				
- Tourist / Durchreisender	9	5,7	1	12,5
- Student / Schüler	8	5,1	-6	-42,9
- Arbeitnehmer	11	7,0	2	22,2
- Gewerbetreibender	1	0,6	-6	-85,7
- Asylbewerber	3	1,9	-10	-76,9
- Sonstige	126	79,7	-1	-0,8

C) Tatverdächtige nach Altersgruppen, Geschlecht und Staatsangehörigkeit (Tatverdächtigenbelastung)

Geschlecht	Insgesamt	Kinder			Jugendliche		Heranwachs.	Erwachsene					60 und mehr Jahre	21 und mehr Jahre	Geschlecht
		unter 8 Jahre	im Alter von ... bis unter ... Jahre			8 bis unter 21 Jahre	im Alter von ... bis unter ... Jahre			40 - 50	50 - 60				
			8 - 14	14 - 18	18 - 21		21 - 25	25 - 30	30 - 40						
1	2	3	4	5	6	7	8	9	10	11	12	13			
Alle Staatsangehörigkeiten 100,0 %															
männlich	776	0	28	62	76	166	121	101	185	126	52	25	610	männlich	
%	74,7	0,0	3,6	8,0	9,8	21,4	15,6	13,0	23,8	16,2	6,7	3,2	78,6	%	
TVBZ	51	x	30	86	133	75	140	90	60	48	24	8	47	TVBZ	
weiblich	263	0	12	25	20	57	35	32	68	43	22	6	206	weiblich	
%	25,3	0,0	4,6	9,5	7,6	21,7	13,3	12,2	25,9	16,3	8,4	2,3	78,3	%	
TVBZ	16	x	14	36	36	27	39	28	24	18	10	1	15	TVBZ	
insgesamt	1.039	0	40	87	96	223	156	133	253	169	74	31	816	insgesamt	
%	100,0	0,0	3,8	8,4	9,2	21,5	15,0	12,8	24,4	16,3	7,1	3,0	78,5	%	
TVBZ	33	x	22	62	85	51	88	59	43	33	17	4	30	TVBZ	
Deutsche 83,8%															
männlich	639	0	22	59	59	140	98	74	145	110	47	25	499	männlich	
%	73,4	0,0	3,4	9,2	9,2	21,9	15,3	11,6	22,7	17,2	7,4	3,9	78,1	%	
TVBZ	49	x	29	94	120	74	138	86	58	50	25	9	45	TVBZ	
weiblich	232	0	10	21	19	50	32	26	58	39	22	5	182	weiblich	
%	26,6	0,0	4,3	9,1	8,2	21,6	13,8	11,2	25,0	16,8	9,5	2,2	78,4	%	
TVBZ	16	x	14	35	39	28	43	30	24	18	11	1	15	TVBZ	
insgesamt	871	0	32	80	78	190	130	100	203	149	69	30	681	insgesamt	
%	100,0	0,0	3,7	9,2	9,0	21,8	14,9	11,5	23,3	17,1	7,9	3,4	78,2	%	
TVBZ	32	x	21	65	80	51	90	58	42	34	18	4	29	TVBZ	
Nichtdeutsche 16,2 %															
männlich	137	0	6	3	17	26	23	27	40	16	5	0	111	männlich	
%	81,5	0,0	4,4	2,2	12,4	19,0	16,8	19,7	29,2	11,7	3,6	0,0	81,0	%	
TVBZ	63	x	39	31	212	79	147	100	69	42	20	0	60	TVBZ	
weiblich	31	0	2	4	1	7	3	6	10	4	0	1	24	weiblich	
%	18,5	0,0	6,5	12,9	3,2	22,6	9,7	19,4	32,3	12,9	0,0	3,2	77,4	%	
TVBZ	16	x	14	46	13	23	19	23	21	13	0	5	15	TVBZ	
insgesamt	168	0	8	7	18	33	26	33	50	20	5	1	135	insgesamt	
%	100,0	0,0	4,8	4,2	10,7	19,6	15,5	19,6	29,8	11,9	3,0	0,6	80,4	%	
TVBZ	41	x	27	38	115	52	82	62	47	30	10	3	39	TVBZ	
darunter: Nichtdeutsche (ohne Illegale, Touristen - Durchreisende) 14,3 %															
männlich	124	0	6	3	16	25	19	25	36	15	4	0	99	männlich	
%	83,2	0,0	4,8	2,4	12,9	20,2	15,3	20,2	29,0	12,1	3,2	0,0	79,8	%	
TVBZ	57	x	39	31	200	76	121	92	62	40	16	0	54	TVBZ	
weiblich	25	0	2	3	1	6	2	4	9	3	0	1	19	weiblich	
%	16,8	0,0	8,0	12,0	4,0	24,0	8,0	16,0	36,0	12,0	0,0	4,0	76,0	%	
TVBZ	13	x	14	34	13	20	13	15	19	10	0	5	12	TVBZ	
insgesamt	149	0	8	6	17	31	21	29	45	18	4	1	118	insgesamt	
%	100,0	0,0	5,4	4,0	11,4	20,8	14,1	19,5	30,2	12,1	2,7	0,7	79,2	%	
TVBZ	36	x	27	33	109	49	66	55	42	27	8	3	34	TVBZ	

**Noch: Vortäuschen einer Straftat (§ 145d StGB)
- Vortäuschen eines Raubes**

Berlin 2002

6241

A) Straftaten

Merkmal	Insgesamt		Veränderung zum Vorjahr	
	absolut	%	absolut	%
	1	2	3	4
Erfasste Fälle				
Insgesamt	233	100,0	-34	-12,7
darunter:				
- versuchte Fälle	0	0,0	0	0,0
- aufgeklärte Fälle	231	99,1	-33	-12,5
- mit Schußwaffe				
- gedroht	0	0,0	0	0,0
- geschossen	0	0,0	0	0,0
Aufgeklärte Fälle				
Insgesamt	231	100,0	-33	-12,5
darunter begangen:				
- von allein handelnden Tatverdächtigen	208	90,0	-21	-9,2
- von bereits in Erscheinung getretenen Tatverdächtigen	150	64,9	-23	-13,3
- von Konsumenten harter Drogen	10	4,3	1	11,1
- von Tatverdächtigen unter Alkoholeinfluß	44	19,0	-8	-15,4
- unter Mitführung einer Schußwaffe	0	0,0	0	0,0

B) Erfasste Fälle, Versuche und aufgeklärte Fälle nach Kalenderjahren

Jahr	Erfasste Fälle	Anteil an allen Straftaten %	Veränderung zum Vorjahr (von Sp. 1)		Versuche		Aufgeklärte Fälle		Häufigkeitszahl
			absolut	%	absolut	%	absolut	%	
1	2	3	4	5	6	7	8	9	
1993	312	0,1	71	29,5	0	0,0	308	98,7	9,0
1994	360	0,1	48	15,4	0	0,0	359	99,7	10,4
1995	325	0,1	-35	-9,7	0	0,0	323	99,4	9,4
1996	359	0,1	34	10,5	0	0,0	357	99,4	10,3
1997	329	0,1	-30	-8,4	0	0,0	326	99,1	9,5
1998	337	0,1	8	2,4	0	0,0	334	99,1	9,8
1999	264	0,0	-73	-21,7	0	0,0	259	98,1	7,8
2000	274	0,0	10	3,8	0	0,0	273	99,6	8,1
2001	267	0,0	-7	-2,6	0	0,0	264	98,9	7,9
2002	233	0,0	-34	-12,7	0	0,0	231	99,1	6,9

C) Tatverdächtige nach Altersgruppen und Geschlecht

Geschlecht	Insgesamt	Kinder		Jugendl.	Heranw.	Erwachsene
		unter 8 Jahre	im Alter			21 und mehr Jahre
			von ... bis	unter ... Jahre	...	
1	2	3	4	5	6	
Alle Staatsangehörigkeiten						
männlich	185	0	16	36	24	109
%	74,9	0,0	8,6	19,5	13,0	58,9
TVBZ	12	x	17	50	42	8
weiblich	62	0	3	10	5	44
%	25,1	0,0	4,8	16,1	8,1	71,0
TVBZ	4	x	3	14	9	3
insgesamt	247	0	19	46	29	153
%	100,0	0,0	7,7	18,6	11,7	61,9
TVBZ	8	x	11	33	26	6
darunter:						
Nicht-deutsche	31	0	4	3	5	19

**Erfasste und aufgeklärte Straftaten
- nach Kalenderjahren -**

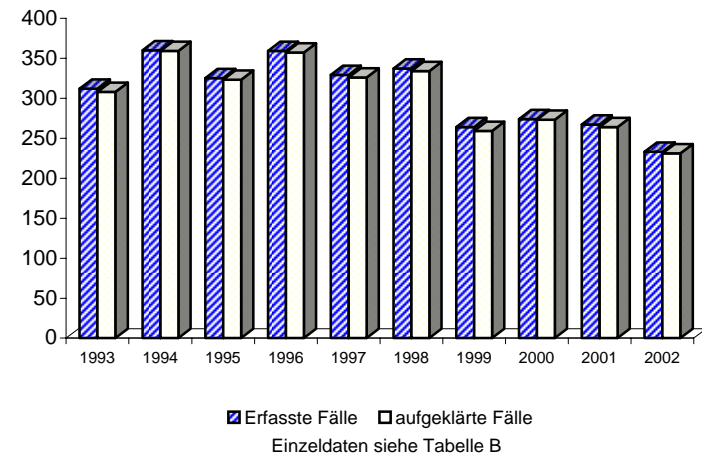

**Noch: Vortäuschen einer Straftat (§ 145d StGB)
- Vortäuschen eines Diebstahls**

Berlin 2002

6242

A) Straftaten

Merkmal	Insgesamt		Veränderung zum Vorjahr	
	absolut	%	absolut	%
	1	2	3	4
Erfasste Fälle				
Insgesamt	328	100,0	-4	-1,2
darunter:				
- versuchte Fälle	0	0,0	0	0,0
- aufgeklärte Fälle	325	99,1	-6	-1,8
- mit Schußwaffe				
- gedroht	0	0,0	0	0,0
- geschossen	0	0,0	0	0,0
Aufgeklärte Fälle				
Insgesamt	325	100,0	-6	-1,8
darunter begangen:				
- von allein handelnden Tatverdächtigen	259	79,7	-20	-7,2
- von bereits in Erscheinung getretenen Tatverdächtigen	215	66,2	-9	-4,0
- von Konsumenten harter Drogen	4	1,2	-2	-33,3
- von Tatverdächtigen unter Alkoholeinfluß	35	10,8	7	25,0
- unter Mitführung einer Schußwaffe	0	0,0	-1	-100,0

B) Erfasste Fälle, Versuche und aufgeklärte Fälle nach Kalenderjahren

Jahr	Erfasste Fälle	Anteil an allen Straftaten %	Veränderung zum Vorjahr (von Sp. 1)		Versuche		Aufgeklärte Fälle		Häufigkeitszahl
			absolut	%	absolut	%	absolut	%	
1	2	3	4	5	6	7	8	9	
1993	330	0,1	86	35,2	0	0,0	328	99,4	9,5
1994	561	0,1	231	70,0	0	0,0	558	99,5	16,1
1995	393	0,1	-168	-29,9	0	0,0	388	98,7	11,3
1996	453	0,1	60	15,3	0	0,0	452	99,8	13,0
1997	465	0,1	12	2,6	0	0,0	461	99,1	13,4
1998	431	0,1	-34	-7,3	0	0,0	428	99,3	12,6
1999	348	0,1	-83	-19,3	0	0,0	341	98,0	10,2
2000	334	0,1	-14	-4,0	0	0,0	333	99,7	9,9
2001	332	0,1	-2	-0,6	0	0,0	331	99,7	9,8
2002	328	0,1	-4	-1,2	0	0,0	325	99,1	9,7

C) Tatverdächtige nach Altersgruppen und Geschlecht

Geschlecht	Insgesamt	Kinder		Jugendl.	Heranw.	Erwachsene
		unter 8 Jahre	im Alter			21 und mehr Jahre
			von ... bis	unter ... Jahre		
1	2	3	4	5	6	
Alle Staatsangehörigkeiten						
männlich	303	0	0	10	22	271
%	80,4	0,0	0,0	3,3	7,3	89,4
TVBZ	20	x	0	14	39	21
weiblich	74	0	0	0	7	67
%	19,6	0,0	0,0	0,0	9,5	90,5
TVBZ	5	x	0	0	12	5
insgesamt	377	0	0	10	29	338
%	100,0	0,0	0,0	2,7	7,7	89,7
TVBZ	12	x	0	7	26	13
darunter:						
Nicht-deutsche	64	0	0	0	7	57

**Erfasste und aufgeklärte Straftaten
- nach Kalenderjahren -**

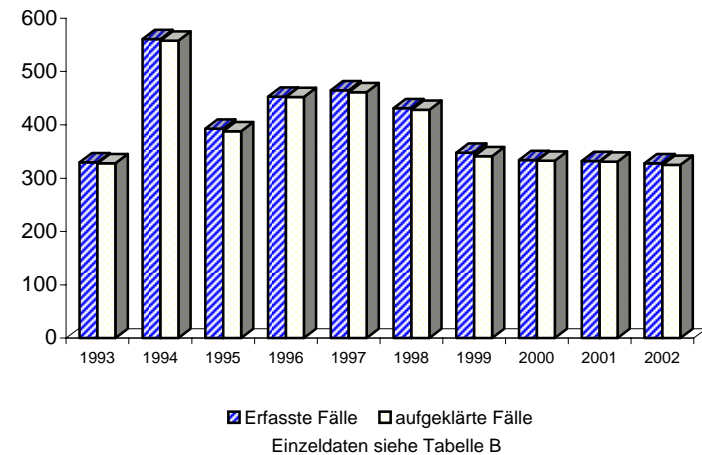

**Noch: Vortäuschen einer Straftat (§ 145d StGB)
- Vortäuschen einer Entführung**

Berlin 2002

6243

A) Straftaten

Merkmal	Insgesamt		Veränderung zum Vorjahr	
	absolut	%	absolut	%
	1	2	3	4
Erfasste Fälle				
Insgesamt	3	100,0	1	50,0
darunter:				
- versuchte Fälle	0	0,0	0	0,0
- aufgeklärte Fälle	3	100,0	2	200,0
- mit Schußwaffe				
- gedroht	0	0,0	0	0,0
- geschossen	0	0,0	0	0,0
Aufgeklärte Fälle				
Insgesamt	3	100,0	2	200,0
darunter begangen:				
- von allein handelnden Tatverdächtigen	3	100,0	2	200,0
- von bereits in Erscheinung getretenen Tatverdächtigen	0	0,0	0	0,0
- von Konsumenten harter Drogen	0	0,0	0	0,0
- von Tatverdächtigen unter Alkoholeinfluß	2	66,7	2	0,0
- unter Mitführung einer Schußwaffe	0	0,0	0	0,0

B) Erfasste Fälle, Versuche und aufgeklärte Fälle nach Kalenderjahren

Jahr	Erfasste Fälle	Anteil an allen Straftaten %	Veränderung zum Vorjahr (von Sp. 1)		Versuche		Aufgeklärte Fälle		Häufigkeitszahl
			absolut	%	absolut	%	absolut	%	
			3	4	5	6	7	8	
1993	*	*	*	*	*	*	*	*	*
1994	*	*	*	*	*	*	*	*	*
1995	*	*	*	*	*	*	*	*	*
1996	11	0,0	11	0,0	0	0,0	8	72,7	0,3
1997	4	0,0	-7	-63,6	0	0,0	4	100,0	0,1
1998	4	0,0	0	0,0	0	0,0	3	75,0	0,1
1999	5	0,0	1	25,0	0	0,0	5	100,0	0,1
2000	3	0,0	-2	-40,0	0	0,0	2	66,7	0,1
2001	2	0,0	-1	-33,3	0	0,0	1	50,0	0,1
2002	3	0,0	1	50,0	0	0,0	3	100,0	0,1

C) Tatverdächtige nach Altersgruppen und Geschlecht

Geschlecht	Insgesamt	Kinder		Jugendl.	Heranw.	Erwachsene
		unter 8 Jahre	im Alter			21 und mehr Jahre
			von ... bis unter ... Jahre	14 - 18	18 - 21	
1	2	3	4	5	6	
Alle Staatsangehörigkeiten						
männlich	3	0	0	0	1	2
%	100,0	0,0	0,0	0,0	33,3	66,7
TVBZ	0	x	0	0	2	0
weiblich	0	0	0	0	0	0
%	0,0	0,0	0,0	0,0	0,0	0,0
TVBZ	0	x	0	0	0	0
insgesamt	3	0	0	0	1	2
%	100,0	0,0	0,0	0,0	33,3	66,7
TVBZ	0	x	0	0	1	0
darunter:						
Nicht-deutsche	1	0	0	0	0	1

**Erfasste und aufgeklärte Straftaten
- nach Kalenderjahren -**

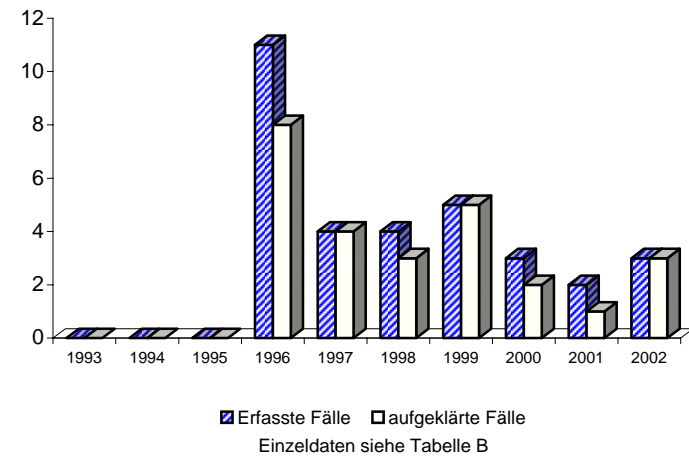

A) Straftaten

Merkmal	Insgesamt		Veränderung zum Vorjahr	
	absolut	%	absolut	%
	1	2	3	4
Erfasste Fälle				
Insgesamt	6	100,0	0	0,0
darunter:				
- versuchte Fälle	0	0,0	0	0,0
- aufgeklärte Fälle	5	83,3	0	0,0
- mit Schußwaffe				
- gedroht	0	0,0	0	0,0
- geschossen	0	0,0	0	0,0
Aufgeklärte Fälle				
Insgesamt	5	100,0	0	0,0
darunter begangen:				
- von allein handelnden Tatverdächtigen	4	80,0	0	0,0
- von bereits in Erscheinung getretenen Tatverdächtigen	4	80,0	2	100,0
- von Konsumenten harter Drogen	0	0,0	0	0,0
- von Tatverdächtigen unter Alkoholeinfluß	0	0,0	-2	-100,0
- unter Mitführung einer Schußwaffe	0	0,0	0	0,0

B) Erfasste Fälle, Versuche und aufgeklärte Fälle nach Kalenderjahren

Jahr	Erfasste Fälle	Anteil an allen Straftaten %	Veränderung zum Vorjahr (von Sp. 1)		Versuche		Aufgeklärte Fälle		Häufigkeitszahl
			absolut	%	absolut	%	absolut	%	
			3	4	5	6	7	8	
1993	*	*	*	*	*	*	*	*	*
1994	*	*	*	*	*	*	*	*	*
1995	*	*	*	*	*	*	*	*	*
1996	7	0,0	7	0,0	0	0,0	6	85,7	0,2
1997	7	0,0	0	0,0	0	0,0	6	85,7	0,2
1998	3	0,0	-4	-57,1	0	0,0	3	100,0	0,1
1999	7	0,0	4	133,3	0	0,0	7	100,0	0,2
2000	9	0,0	2	28,6	0	0,0	9	100,0	0,3
2001	6	0,0	-3	-33,3	0	0,0	5	83,3	0,2
2002	6	0,0	0	0,0	0	0,0	5	83,3	0,2

C) Tatverdächtige nach Altersgruppen und Geschlecht

Geschlecht	Insgesamt	Kinder		Jugendl.	Heranw.	Erwachsene
		unter 8 Jahre	im Alter			21 und mehr Jahre
			von ... bis	unter ... Jahre	18 - 21	
	1	2	3	4	5	6
Alle Staatsangehörigkeiten						
männlich	5	0	0	0	0	5
%	100,0	0,0	0,0	0,0	0,0	100,0
TVBZ	0	x	0	0	0	0
weiblich	0	0	0	0	0	0
%	0,0	0,0	0,0	0,0	0,0	0,0
TVBZ	0	x	0	0	0	0
insgesamt	5	0	0	0	0	5
%	100,0	0,0	0,0	0,0	0,0	100,0
TVBZ	0	x	0	0	0	0
darunter:						
Nicht-deutsche	0	0	0	0	0	0

**Erfasste und aufgeklärte Straftaten
- nach Kalenderjahren -**

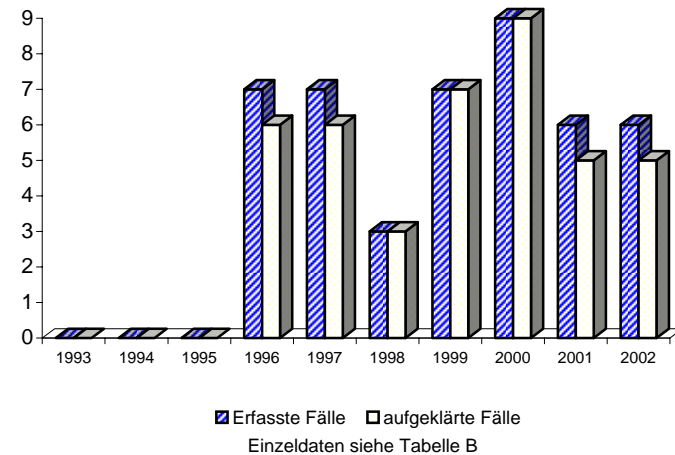

**Noch: Vortäuschen einer Straftat (§ 145d StGB)
- Vortäuschen einer Vergewaltigung**

Berlin 2002

6245

A) Straftaten

Merkmal	Insgesamt		Veränderung zum Vorjahr	
	absolut	%	absolut	%
	1	2	3	4
Erfasste Fälle				
Insgesamt	13	100,0	-5	-27,8
darunter:				
- versuchte Fälle	0	0,0	0	0,0
- aufgeklärte Fälle	13	100,0	-5	-27,8
- mit Schußwaffe				
- gedroht	0	0,0	0	0,0
- geschossen	0	0,0	0	0,0
Aufgeklärte Fälle				
Insgesamt	13	100,0	-5	-27,8
darunter begangen:				
- von allein handelnden Tatverdächtigen	11	84,6	-5	-31,3
- von bereits in Erscheinung getretenen Tatverdächtigen	6	46,2	-3	-33,3
- von Konsumenten harter Drogen	0	0,0	-1	-100,0
- von Tatverdächtigen unter Alkoholeinfluß	2	15,4	-6	-75,0
- unter Mitführung einer Schußwaffe	0	0,0	0	0,0

B) Erfasste Fälle, Versuche und aufgeklärte Fälle nach Kalenderjahren

Jahr	Erfasste Fälle	Anteil an allen Straftaten %	Veränderung zum Vorjahr (von Sp. 1)		Versuche		Aufgeklärte Fälle		Häufigkeitszahl
			absolut	%	absolut	%	absolut	%	
			3	4	5	6	7	8	
1993	*	*	*	*	*	*	*	*	*
1994	*	*	*	*	*	*	*	*	*
1995	*	*	*	*	*	*	*	*	*
1996	9	0,0	9	0,0	0	0,0	9	100,0	0,3
1997	9	0,0	0	0,0	0	0,0	9	100,0	0,3
1998	10	0,0	1	11,1	0	0,0	9	90,0	0,3
1999	13	0,0	3	30,0	0	0,0	12	92,3	0,4
2000	9	0,0	-4	-30,8	0	0,0	9	100,0	0,3
2001	18	0,0	9	100,0	0	0,0	18	100,0	0,5
2002	13	0,0	-5	-27,8	0	0,0	13	100,0	0,4

C) Tatverdächtige nach Altersgruppen und Geschlecht

Geschlecht	Insgesamt	Kinder		Jugendl.	Heranw.	Erwachsene
		unter 8 Jahre	im Alter			21 und mehr Jahre
			von ... bis unter ... Jahre	14 - 18	18 - 21	
1	2	3	4	5	6	
Alle Staatsangehörigkeiten						
männlich	2	0	0	1	0	1
%	18,2	0,0	0,0	50,0	0,0	50,0
TVBZ	0	x	0	1	0	0
weiblich	9	0	0	6	0	3
%	81,8	0,0	0,0	66,7	0,0	33,3
TVBZ	1	x	0	9	0	0
insgesamt	11	0	0	7	0	4
%	100,0	0,0	0,0	63,6	0,0	36,4
TVBZ	0	x	0	5	0	0
darunter:						
Nicht-deutsche	1	0	0	0	0	1

Erfasste und aufgeklärte Straftaten - nach Kalenderjahren -

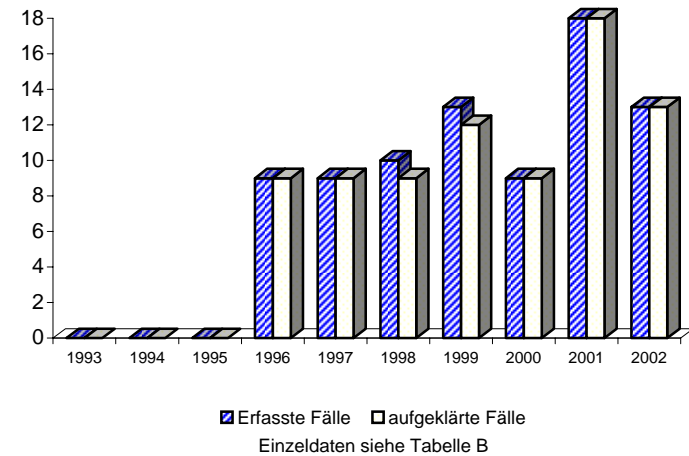

**Noch: Vortäuschen einer Straftat (§ 145d StGB)
- Vortäuschen von sonstigen Sexualdelikten**

Berlin 2002

6247

A) Straftaten

Merkmal	Insgesamt		Veränderung zum Vorjahr	
	absolut	%	absolut	%
	1	2	3	4
Erfasste Fälle				
Insgesamt	10	100,0	2	25,0
darunter:				
- versuchte Fälle	0	0,0	0	0,0
- aufgeklärte Fälle	9	90,0	2	28,6
- mit Schußwaffe				
- gedroht	0	0,0	0	0,0
- geschossen	0	0,0	0	0,0
Aufgeklärte Fälle				
Insgesamt	9	100,0	2	28,6
darunter begangen:				
- von allein handelnden Tatverdächtigen	9	100,0	2	28,6
- von bereits in Erscheinung getretenen Tatverdächtigen	6	66,7	3	100,0
- von Konsumenten harter Drogen	1	11,1	1	0,0
- von Tatverdächtigen unter Alkoholeinfluß	1	11,1	1	0,0
- unter Mitführung einer Schußwaffe	0	0,0	-1	-100,0

B) Erfasste Fälle, Versuche und aufgeklärte Fälle nach Kalenderjahren

Jahr	Erfasste Fälle	Anteil an allen Straftaten %	Veränderung zum Vorjahr (von Sp. 1)		Versuche		Aufgeklärte Fälle		Häufigkeitszahl
			absolut	%	absolut	%	absolut	%	
			3	4	5	6	7	8	
1993	*	*	*	*	*	*	*	*	*
1994	*	*	*	*	*	*	*	*	*
1995	*	*	*	*	*	*	*	*	*
1996	2	0,0	2	0,0	0	0,0	2	100,0	0,1
1997	4	0,0	2	100,0	0	0,0	4	100,0	0,1
1998	3	0,0	-1	-25,0	0	0,0	3	100,0	0,1
1999	8	0,0	5	166,7	0	0,0	8	100,0	0,2
2000	7	0,0	-1	-12,5	0	0,0	7	100,0	0,2
2001	8	0,0	1	14,3	0	0,0	7	87,5	0,2
2002	10	0,0	2	25,0	0	0,0	9	90,0	0,3

C) Tatverdächtige nach Altersgruppen und Geschlecht

Geschlecht	Insgesamt	Kinder		Jugendl.	Heranw.	Erwachsene
		unter 8 Jahre	im Alter			21 und mehr Jahre
			von ... bis unter ... Jahre	14 - 18	18 - 21	
	1	2	3	4	5	6
Alle Staatsangehörigkeiten						
männlich	5	0	0	0	2	3
%	55,6	0,0	0,0	0,0	40,0	60,0
TVBZ	0	x	0	0	4	0
weiblich	4	0	1	0	1	2
%	44,4	0,0	25,0	0,0	25,0	50,0
TVBZ	0	x	1	0	2	0
insgesamt	9	0	1	0	3	5
%	100,0	0,0	11,1	0,0	33,3	55,6
TVBZ	0	x	1	0	3	0
darunter:						
Nicht-deutsche	0	0	0	0	0	0

**Erfasste und aufgeklärte Straftaten
- nach Kalenderjahren -**

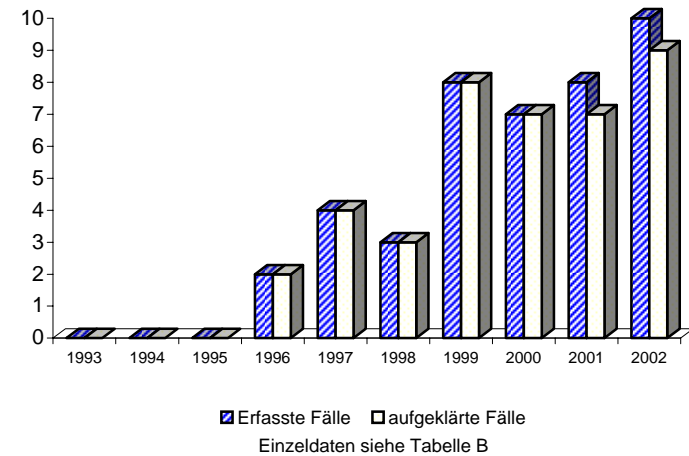

A) Straftaten

Merkmal	Insgesamt		Veränderung zum Vorjahr	
	absolut	%	absolut	%
	1	2	3	4
Erfasste Fälle				
Insgesamt	408	100,0	-40	-8,9
darunter:				
- versuchte Fälle	0	0,0	0	0,0
- aufgeklärte Fälle	368	90,2	-23	-5,9
- mit Schußwaffe				
- gedroht	0	0,0	0	0,0
- geschossen	0	0,0	0	0,0
Aufgeklärte Fälle				
Insgesamt	368	100,0	-23	-5,9
darunter begangen:				
- von allein handelnden				
- Tatverdächtigen	339	92,1	-15	-4,2
- von bereits in Erscheinung				
- getretenen Tatverdächtigen	266	72,3	-12	-4,3
- von Konsumenten harter				
- Drogen	8	2,2	-1	-11,1
- von Tatverdächtigen unter				
- Alkoholeinfluß	73	19,8	5	7,4
- unter Mitführung einer				
- Schußwaffe	0	0,0	-1	-100,0

B) Erfasste Fälle, Versuche und aufgeklärte Fälle nach Kalenderjahren

Jahr	Erfasste Fälle	Anteil an allen Straftaten %	Veränderung zum Vorjahr (von Sp. 1)		Versuche		Aufgeklärte Fälle		Häufigkeitszahl
			absolut	%	absolut	%	absolut	%	
			3	4	5	6	7	8	
1993	*	*	*	*	*	*	*	*	*
1994	*	*	*	*	*	*	*	*	*
1995	*	*	*	*	*	*	*	*	*
1996	334	0,1	334	0,0	0	0,0	324	97,0	9,6
1997	351	0,1	17	5,1	0	0,0	333	94,9	10,1
1998	367	0,1	16	4,6	0	0,0	348	94,8	10,7
1999	399	0,1	32	8,7	0	0,0	389	97,5	11,7
2000	376	0,1	-23	-5,8	0	0,0	363	96,5	11,1
2001	448	0,1	72	19,1	0	0,0	391	87,3	13,2
2002	408	0,1	-40	-8,9	0	0,0	368	90,2	12,0

C) Tatverdächtige nach Altersgruppen und Geschlecht

Geschlecht	Insgesamt	Kinder		Jugendl.	Heranw.	Erwachsene
		unter 8 Jahre	im Alter			21 und mehr Jahre
			von ... bis	unter ... Jahre		
1	2	3	4	5	6	
Alle Staatsangehörigkeiten						
männlich	283	0	12	16	28	227
%	71,1	0,0	4,2	5,7	9,9	80,2
TVBZ	19	x	13	22	49	18
weiblich	115	0	8	9	7	91
%	28,9	0,0	7,0	7,8	6,1	79,1
TVBZ	7	x	9	13	12	7
insgesamt	398	0	20	25	35	318
%	100,0	0,0	5,0	6,3	8,8	79,9
TVBZ	13	x	11	18	31	12
darunter:						
Nicht-deutsche	72	0	4	4	7	57

Erfasste und aufgeklärte Straftaten
 - nach Kalenderjahren -

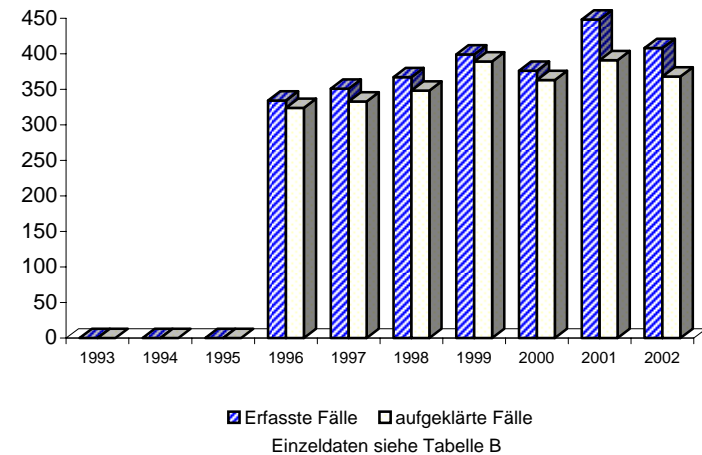

A) Straftaten

Merkmal	Insgesamt		Veränderung zum Vorjahr	
	absolut	%	absolut	%
	1	2	3	4
Erfasste Fälle				
Insgesamt	20	100,0	2	11,1
darunter:				
- versuchte Fälle	0	0,0	0	0,0
- aufgeklärte Fälle	9	45,0	-3	-25,0
- mit Schußwaffe				
- gedroht	0	0,0	0	0,0
- geschossen	0	0,0	0	0,0
Aufgeklärte Fälle				
Insgesamt	9	100,0	-3	-25,0
darunter begangen:				
- von allein handelnden Tatverdächtigen	9	100,0	-2	-18,2
- von bereits in Erscheinung getretenen Tatverdächtigen	6	66,7	-5	-45,5
- von Konsumenten harter Drogen	0	0,0	0	0,0
- von Tatverdächtigen unter Alkoholeinfluß	0	0,0	0	0,0
- unter Mitführung einer Schußwaffe	0	0,0	0	0,0

B) Erfasste Fälle, Versuche und aufgeklärte Fälle nach Kalenderjahren

Jahr	Erfasste Fälle	Anteil an allen Straftaten %	Veränderung zum Vorjahr (von Sp. 1)		Versuche		Aufgeklärte Fälle		Häufigkeitszahl
			absolut	%	absolut	%	absolut	%	
1	2	3	4	5	6	7	8	9	
1993	17	0,0	3	21,4	0	0,0	9	52,9	0,5
1994	17	0,0	0	0,0	0	0,0	14	82,4	0,5
1995	12	0,0	-5	-29,4	0	0,0	11	91,7	0,3
1996	10	0,0	-2	-16,7	0	0,0	9	90,0	0,3
1997	6	0,0	-4	-40,0	0	0,0	4	66,7	0,2
1998	2	0,0	-4	-66,7	0	0,0	2	100,0	0,1
1999	10	0,0	8	400,0	0	0,0	9	90,0	0,3
2000	14	0,0	4	40,0	0	0,0	10	71,4	0,4
2001	18	0,0	4	28,6	0	0,0	12	66,7	0,5
2002	20	0,0	2	11,1	0	0,0	9	45,0	0,6

C) Tatverdächtige nach Altersgruppen und Geschlecht

Geschlecht	Insgesamt	Kinder		Jugendl.	Heranw.	Erwachsene
		unter 8 Jahre	im Alter			21 und mehr Jahre
			von ... bis unter ... Jahre	14 - 18	18 - 21	
1	2	3	4	5	6	
Alle Staatsangehörigkeiten						
männlich	9	0	0	1	1	7
%	90,0	0,0	0,0	11,1	11,1	77,8
TVBZ	1	x	0	1	2	1
weiblich	1	0	0	0	0	1
%	10,0	0,0	0,0	0,0	0,0	100,0
TVBZ	0	x	0	0	0	0
insgesamt	10	0	0	1	1	8
%	100,0	0,0	0,0	10,0	10,0	80,0
TVBZ	0	x	0	1	1	0
darunter:						
Nicht-deutsche	2	0	0	0	1	1

Erfasste und aufgeklärte Straftaten - nach Kalenderjahren -

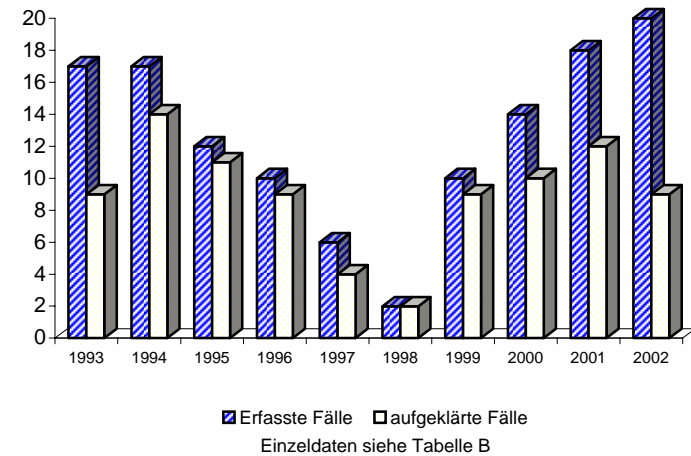

A) Straftaten

Merkmal	Insgesamt		Veränderung zum Vorjahr	
	absolut	%	absolut	%
	1	2	3	4
Erfasste Fälle				
Insgesamt	0	0,0	-1	-100,0
darunter:				
- versuchte Fälle	0	0,0	0	0,0
- aufgeklärte Fälle	0	0,0	0	0,0
- mit Schußwaffe				
- gedroht	0	0,0	0	0,0
- geschossen	0	0,0	0	0,0
Aufgeklärte Fälle				
Insgesamt	0	0,0	0	0,0
darunter begangen:				
- von allein handelnden Tatverdächtigen	0	0,0	0	0,0
- von bereits in Erscheinung getretenen Tatverdächtigen	0	0,0	0	0,0
- von Konsumenten harter Drogen	0	0,0	0	0,0
- von Tatverdächtigen unter Alkoholeinfluß	0	0,0	0	0,0
- unter Mitführung einer Schußwaffe	0	0,0	0	0,0

B) Erfasste Fälle, Versuche und aufgeklärte Fälle nach Kalenderjahren

Jahr	Erfasste Fälle	Anteil an allen Straftaten %	Veränderung zum Vorjahr (von Sp. 1)		Versuche		Aufgeklärte Fälle		Häufigkeitszahl
			absolut	%	absolut	%	absolut	%	
			3	4	5	6	7	8	
1993	2	0,0	1	100,0	0	0,0	2	100,0	0,1
1994	0	0,0	-2	-100,0	0	0,0	0	0,0	0,0
1995	0	0,0	0	0,0	0	0,0	0	0,0	0,0
1996	0	0,0	0	0,0	0	0,0	0	0,0	0,0
1997	0	0,0	0	0,0	0	0,0	0	0,0	0,0
1998	0	0,0	0	0,0	0	0,0	0	0,0	0,0
1999	2	0,0	2	0,0	0	0,0	2	100,0	0,1
2000	0	0,0	-2	-100,0	0	0,0	0	0,0	0,0
2001	1	0,0	1	0,0	0	0,0	0	0,0	0,0
2002	0	0,0	-1	-100,0	0	0,0	0	0,0	0,0

C) Tatverdächtige nach Altersgruppen und Geschlecht

Geschlecht	Insgesamt	Kinder		Jugendl.	Heranw.	Erwachsene
		unter 8 Jahre	im Alter			21 und mehr Jahre
			von ... bis unter ... Jahre	14 - 18	18 - 21	
1	2	3	4	5	6	
Alle Staatsangehörigkeiten						
männlich	0	0	0	0	0	0
%	0,0	0,0	0,0	0,0	0,0	0,0
TVBZ	0	x	0	0	0	0
weiblich	0	0	0	0	0	0
%	0,0	0,0	0,0	0,0	0,0	0,0
TVBZ	0	x	0	0	0	0
insgesamt		0	0	0	0	0
%	0,0	0,0	0,0	0,0	0,0	0,0
TVBZ	0	x	0	0	0	0
darunter:						
Nicht-deutsche	0	0	0	0	0	0

**Erfasste und aufgeklärte Straftaten
- nach Kalenderjahren -**

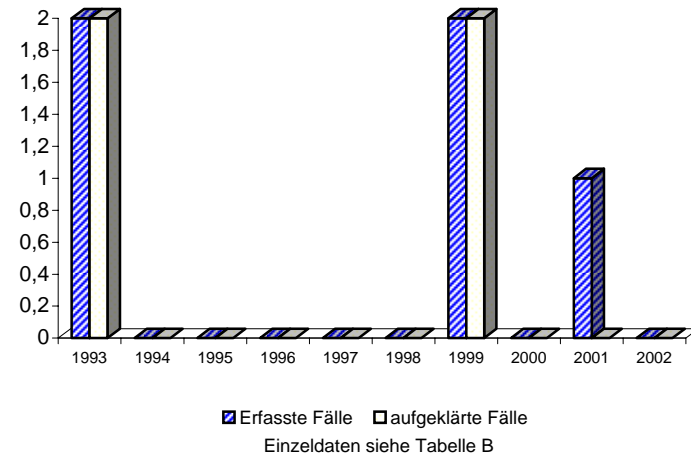

A) Straftaten

Merkmal	Insgesamt		Veränderung zum Vorjahr	
	absolut	%	absolut	%
	1	2	3	4
Erfasste Fälle				
Insgesamt	421	100,0	-21	-4,8
darunter:				
- versuchte Fälle	0	0,0	0	0,0
- aufgeklärte Fälle	247	58,7	37	17,6
- mit Schußwaffe				
- gedroht	0	0,0	0	0,0
- geschossen	0	0,0	0	0,0
Aufgeklärte Fälle				
Insgesamt	247	100,0	37	17,6
darunter begangen:				
- von allein handelnden Tatverdächtigen	224	90,7	51	29,5
- von bereits in Erscheinung getretenen Tatverdächtigen	210	85,0	61	40,9
- von Konsumenten harter Drogen	4	1,6	-3	-42,9
- von Tatverdächtigen unter Alkoholeinfluß	42	17,0	-15	-26,3
- unter Mitführung einer Schußwaffe	0	0,0	0	0,0

B) Erfasste Fälle, Versuche und aufgeklärte Fälle nach Kalenderjahren

Jahr	Erfasste Fälle	Anteil an allen Straftaten %	Veränderung zum Vorjahr (von Sp. 1)		Versuche		Aufgeklärte Fälle		Häufigkeitszahl
			absolut	%	absolut	%	absolut	%	
1	2	3	4	5	6	7	8	9	
1993	*	*	*	*	*	*	*	*	*
1994	*	*	*	*	*	*	*	*	*
1995	*	*	*	*	*	*	*	*	*
1996	265	0,0	265	0,0	0	0,0	180	67,9	7,6
1997	217	0,0	-48	-18,1	0	0,0	147	67,7	6,3
1998	226	0,0	9	4,1	0	0,0	146	64,6	6,6
1999	189	0,0	-37	-16,4	0	0,0	123	65,1	5,6
2000	249	0,0	60	31,7	0	0,0	157	63,1	7,4
2001	442	0,1	193	77,5	0	0,0	210	47,5	13,1
2002	421	0,1	-21	-4,8	0	0,0	247	58,7	12,4

C) Tatverdächtige nach Altersgruppen und Geschlecht

Geschlecht	Insgesamt	Kinder		Jugendl.	Heranw.	Erwachsene
		unter 8 Jahre	im Alter			21 und mehr Jahre
			von ... bis	unter ... Jahre	18 - 21	
1	2	3	4	5	6	
Alle Staatsangehörigkeiten						
männlich	164	0	2	26	26	110
%	90,6	0,0	1,2	15,9	15,9	67,1
TVBZ	11	x	2	36	46	9
weiblich	17	0	0	8	0	9
%	9,4	0,0	0,0	47,1	0,0	52,9
TVBZ	1	x	0	12	0	1
insgesamt	181	0	2	34	26	119
%	100,0	0,0	1,1	18,8	14,4	65,7
TVBZ	6	x	1	24	23	4
darunter:						
Nicht-deutsche	21	0	1	3	3	14

Erfasste und aufgeklärte Straftaten - nach Kalenderjahren -

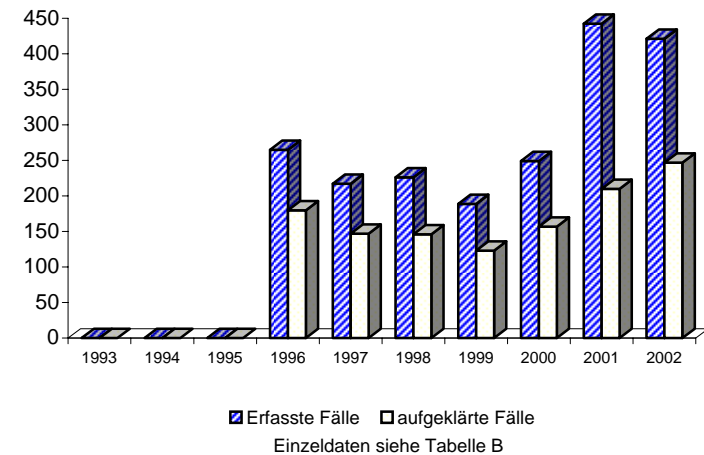

Berlin 2002

6300

A) Straftaten

Merkmal	Insgesamt		Veränderung zum Vorjahr	
	absolut	%	absolut	%
	1	2	3	4
Erfasste Fälle				
Insgesamt	2.594	100,0	-1.019	-28,2
darunter:				
- versuchte Fälle	137	5,3	-3	-2,1
- aufgeklärte Fälle	2.262	87,2	-1.091	-32,5
- mit Schußwaffe				
- gedroht	0	0,0	0	0,0
- geschossen	0	0,0	0	0,0
Aufgeklärte Fälle				
Insgesamt	2.262	100,0	-1.091	-32,5
darunter begangen:				
- von allein handelnden Tatverdächtigen	1.772	78,3	-1.131	-39,0
- von bereits in Erscheinung getretenen Tatverdächtigen	1.737	76,8	-471	-21,3
- von Konsumenten harter Drogen	95	4,2	23	31,9
- von Tatverdächtigen unter Alkoholeinfluß	33	1,5	4	13,8
- unter Mitführung einer Schußwaffe	7	0,3	-1	-12,5

B) Erfasste Fälle, Versuche und aufgeklärte Fälle nach Kalenderjahren

Jahr	Erfasste Fälle	Anteil an allen Straftaten %	Veränderung zum Vorjahr (von Sp. 1)		Versuche		Aufgeklärte Fälle		Häufigkeitszahl
			absolut	%	absolut	%	absolut	%	
			3	4	5	6	7	8	
1993	1.529	0,3	178	13,2	92	6,0	1.410	92,2	44,1
1994	1.714	0,3	185	12,1	72	4,2	1.591	92,8	49,3
1995	1.617	0,3	-97	-5,7	87	5,4	1.498	92,6	46,6
1996	2.018	0,3	401	24,8	115	5,7	1.872	92,8	58,1
1997	2.285	0,4	267	13,2	103	4,5	2.131	93,3	66,1
1998	2.429	0,4	144	6,3	134	5,5	2.248	92,5	70,9
1999	3.032	0,5	603	24,8	108	3,6	2.750	90,7	89,2
2000	2.841	0,5	-191	-6,3	101	3,6	2.743	96,6	83,9
2001	3.613	0,6	772	27,2	140	3,9	3.353	92,8	106,8
2002	2.594	0,4	-1.019	-28,2	137	5,3	2.262	87,2	76,6

D) Sonstige Angaben zum Tatverdächtigen

Merkmal		Insgesamt		Veränderung zum Vorjahr	
		absolut	%	absolut	%
		1	2	3	4
Tatverdächtige	männl.	1.870	85,3	-753	-28,7
	weibl.	321	14,7	-431	-57,3
	insges.	2.191	100,0	-1.184	-35,1
darunter:					
- alleinhandelnde Tatverdächtige	männl.	1.269	67,9	-762	-37,5
	weibl.	216	67,3	-397	-64,8
	insges.	1.485	67,8	-1.159	-43,8
- als Tatverdächtige bereits in Erscheinung getretene Personen	männl.	1.375	73,5	-394	-22,3
	weibl.	168	52,3	-150	-47,2
	insges.	1.543	70,4	-544	-26,1
- Konsumenten harter Drogen	männl.	73	3,9	9	14,1
	weibl.	3	0,9	-3	-50,0
	insges.	76	3,5	6	8,6
- unter Alkohol- einfluß	männl.	28	1,5	3	12,0
	weibl.	5	1,6	1	25,0
	insges.	33	1,5	4	13,8
- Schußwaffe mitgeführt	männl.	7	0,4	0	0,0
	weibl.	1	0,3	0	0,0
	insges.	8	0,4	0	0,0

E) Nichtdeutsche Tatverdächtige nach dem Grund des Aufenthaltes

Grund des Aufenthaltes	Insgesamt		Veränderung zum Vorjahr	
	absolut	%	absolut	%
	1	2	3	4
Insgesamt	992	100,0	-594	-37,5
davon:				
- Illegal aufhältlich	71	7,2	5	7,6
- Legal aufhältlich	921	92,8	-599	-39,4
davon:				
- Tourist / Durchreisender	48	5,2	-8	-14,3
- Student / Schüler	12	1,3	-11	-47,8
- Arbeitnehmer	39	4,2	-29	-42,6
- Gewerbetreibender	35	3,8	-13	-27,1
- Asylbewerber	82	8,9	-74	-47,4
- Sonstige	705	76,5	-464	-39,7

C) Tatverdächtige nach Altersgruppen, Geschlecht und Staatsangehörigkeit (Tatverdächtigenbelastung)

Geschlecht	Insgesamt	Kinder			Jugendliche		Heranwachs.	Erwachsene					60 und mehr Jahre	21 und mehr Jahre	Geschlecht
		unter 8 Jahre	im Alter von ... bis unter ... Jahre			8 bis unter 21 Jahre	im Alter von ... bis unter ... Jahre			40 - 50	50 - 60				
			8 - 14	14 - 18	18 - 21		21 - 25	25 - 30	30 - 40						
1	2	3	4	5	6	7	8	9	10	11	12	13			
Alle Staatsangehörigkeiten													100,0 %		
männlich	1.870	0	18	181	240	439	311	294	483	216	90	37	1.431	männlich	
%	85,3	0,0	1,0	9,7	12,8	23,5	16,6	15,7	25,8	11,6	4,8	2,0	76,5	%	
TVBZ	124	x	20	251	421	198	360	261	157	83	42	12	111	TVBZ	
weiblich	321	0	3	27	36	66	53	47	87	49	16	3	255	weiblich	
%	14,7	0,0	0,9	8,4	11,2	20,6	16,5	14,6	27,1	15,3	5,0	0,9	79,4	%	
TVBZ	20	x	3	39	64	31	59	42	30	20	7	1	18	TVBZ	
insgesamt	2.191	0	21	208	276	505	364	341	570	265	106	40	1.686	insgesamt	
%	100,0	0,0	1,0	9,5	12,6	23,0	16,6	15,6	26,0	12,1	4,8	1,8	77,0	%	
TVBZ	70	x	12	147	244	117	206	151	96	52	25	5	63	TVBZ	
Deutsche													54,7%		
männlich	977	0	12	101	117	230	167	120	230	141	62	27	747	männlich	
%	81,5	0,0	1,2	10,3	12,0	23,5	17,1	12,3	23,5	14,4	6,3	2,8	76,5	%	
TVBZ	76	x	16	161	238	122	236	140	92	64	33	9	68	TVBZ	
weiblich	222	0	1	13	28	42	38	25	65	35	15	2	180	weiblich	
%	18,5	0,0	0,5	5,9	12,6	18,9	17,1	11,3	29,3	15,8	6,8	0,9	81,1	%	
TVBZ	16	x	1	22	58	23	51	29	27	16	8	0	15	TVBZ	
insgesamt	1.199	0	13	114	145	272	205	145	295	176	77	29	927	insgesamt	
%	100,0	0,0	1,1	9,5	12,1	22,7	17,1	12,1	24,6	14,7	6,4	2,4	77,3	%	
TVBZ	44	x	9	93	149	74	141	84	60	40	20	4	40	TVBZ	
Nichtdeutsche													45,3 %		
männlich	893	0	6	80	123	209	144	174	253	75	28	10	684	männlich	
%	90,0	0,0	0,7	9,0	13,8	23,4	16,1	19,5	28,3	8,4	3,1	1,1	76,6	%	
TVBZ	410	x	39	831	1.537	636	918	642	434	198	112	48	370	TVBZ	
weiblich	99	0	2	14	8	24	15	22	22	14	1	1	75	weiblich	
%	10,0	0,0	2,0	14,1	8,1	24,2	15,2	22,2	22,2	14,1	1,0	1,0	75,8	%	
TVBZ	52	x	14	160	105	79	94	85	46	47	4	5	47	TVBZ	
insgesamt	992	0	8	94	131	233	159	196	275	89	29	11	759	insgesamt	
%	100,0	0,0	0,8	9,5	13,2	23,5	16,0	19,8	27,7	9,0	2,9	1,1	76,5	%	
TVBZ	242	x	27	512	837	368	503	370	260	132	60	28	220	TVBZ	
darunter: Nichtdeutsche (ohne Illegale, Touristen - Durchreisende)													39,8 %		
männlich	783	0	6	78	118	202	121	146	214	65	25	10	581	männlich	
%	89,7	0,0	0,8	10,0	15,1	25,8	15,5	18,6	27,3	8,3	3,2	1,3	74,2	%	
TVBZ	360	x	39	810	1.475	615	772	539	367	172	100	48	314	TVBZ	
weiblich	90	0	2	13	7	22	12	21	19	14	1	1	68	weiblich	
%	10,3	0,0	2,2	14,4	7,8	24,4	13,3	23,3	21,1	15,6	1,1	1,1	75,6	%	
TVBZ	47	x	14	149	92	72	75	81	40	47	4	5	42	TVBZ	
insgesamt	873	0	8	91	125	224	133	167	233	79	26	11	649	insgesamt	
%	100,0	0,0	0,9	10,4	14,3	25,7	15,2	19,1	26,7	9,0	3,0	1,3	74,3	%	
TVBZ	213	x	27	496	799	353	421	315	220	117	54	28	188	TVBZ	

A) Straftaten

Merkmal	Insgesamt		Veränderung zum Vorjahr	
	absolut	%	absolut	%
	1	2	3	4
Erfasste Fälle				
Insgesamt	109	100,0	20	22,5
darunter:				
- versuchte Fälle	3	2,8	-2	-40,0
- aufgeklärte Fälle	102	93,6	22	27,5
- mit Schußwaffe				
- gedroht	0	0,0	0	0,0
- geschossen	0	0,0	0	0,0
Aufgeklärte Fälle				
Insgesamt	102	100,0	22	27,5
darunter begangen:				
- von allein handelnden Tatverdächtigen	34	33,3	4	13,3
- von bereits in Erscheinung getretenen Tatverdächtigen	75	73,5	13	21,0
- von Konsumenten harter Drogen	0	0,0	-1	-100,0
- von Tatverdächtigen unter Alkoholeinfluß	0	0,0	-1	-100,0
- unter Mitführung einer Schußwaffe	0	0,0	0	0,0

B) Erfasste Fälle, Versuche und aufgeklärte Fälle nach Kalenderjahren

Jahr	Erfasste Fälle	Anteil an allen Straftaten %	Veränderung zum Vorjahr (von Sp. 1)		Versuche		Aufgeklärte Fälle		Häufigkeitszahl
			absolut	%	absolut	%	absolut	%	
			3	4	5	6	7	8	
1993	30	0,0	4	15,4	2	6,7	30	100,0	0,9
1994	64	0,0	34	113,3	7	10,9	56	87,5	1,8
1995	95	0,0	31	48,4	5	5,3	92	96,8	2,7
1996	78	0,0	-17	-17,9	3	3,8	75	96,2	2,2
1997	121	0,0	43	55,1	9	7,4	120	99,2	3,5
1998	143	0,0	22	18,2	8	5,6	139	97,2	4,2
1999	212	0,0	69	48,3	8	3,8	204	96,2	6,2
2000	73	0,0	-139	-65,6	0	0,0	81	111,0	2,2
2001	89	0,0	16	21,9	5	5,6	80	89,9	2,6
2002	109	0,0	20	22,5	3	2,8	102	93,6	3,2

C) Tatverdächtige nach Altersgruppen und Geschlecht

Geschlecht	Insgesamt	Kinder		Jugendl.	Heranw.	Erwachsene
		unter 8 Jahre	im Alter			21 und mehr Jahre
			von ... bis	unter ... Jahre		
	1	2	3	4	5	6
Alle Staatsangehörigkeiten						
männlich	159	0	0	0	6	153
%	93,5	0,0	0,0	0,0	3,8	96,2
TVBZ	11	x	0	0	11	12
weiblich	11	0	0	0	2	9
%	6,5	0,0	0,0	0,0	18,2	81,8
TVBZ	1	x	0	0	4	1
insgesamt	170	0	0	0	8	162
%	100,0	0,0	0,0	0,0	4,7	95,3
TVBZ	5	x	0	0	7	6
darunter:						
Nicht-deutsche	81	0	0	0	4	77

Erfasste und aufgeklärte Straftaten - nach Kalenderjahren -

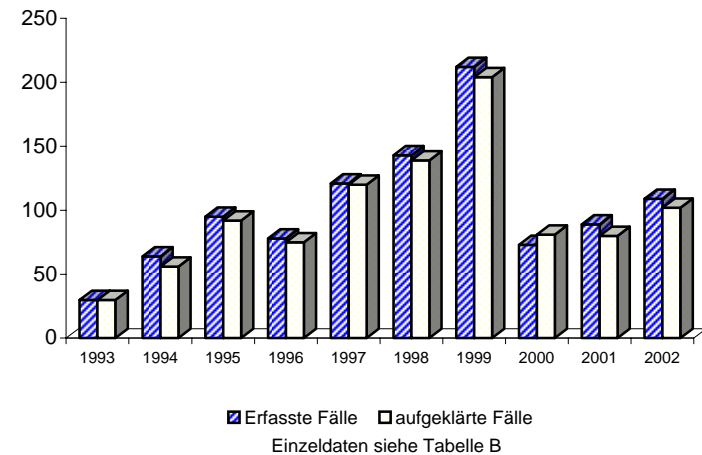

A) Straftaten

Merkmal	Insgesamt		Veränderung zum Vorjahr	
	absolut	%	absolut	%
	1	2	3	4
Erfasste Fälle				
Insgesamt	19	100,0	-2	-9,5
darunter:				
- versuchte Fälle	0	0,0	0	0,0
- aufgeklärte Fälle	19	100,0	0	0,0
- mit Schußwaffe				
- gedroht	0	0,0	0	0,0
- geschossen	0	0,0	0	0,0
Aufgeklärte Fälle				
Insgesamt	19	100,0	0	0,0
darunter begangen:				
- von allein handelnden Tatverdächtigen	7	36,8	-5	-41,7
- von bereits in Erscheinung getretenen Tatverdächtigen	14	73,7	-5	-26,3
- von Konsumenten harter Drogen	0	0,0	-1	-100,0
- von Tatverdächtigen unter Alkoholeinfluß	0	0,0	0	0,0
- unter Mitführung einer Schußwaffe	0	0,0	0	0,0

B) Erfasste Fälle, Versuche und aufgeklärte Fälle nach Kalenderjahren

Jahr	Erfasste Fälle	Anteil an allen Straftaten %	Veränderung zum Vorjahr (von Sp. 1)		Versuche		Aufgeklärte Fälle		Häufigkeitszahl
			absolut	%	absolut	%	absolut	%	
			3	4	5	6	7	8	
1993	6	0,0	4	200,0	0	0,0	6	100,0	0,2
1994	10	0,0	4	66,7	1	10,0	8	80,0	0,3
1995	31	0,0	21	210,0	2	6,5	30	96,8	0,9
1996	18	0,0	-13	-41,9	2	11,1	17	94,4	0,5
1997	25	0,0	7	38,9	1	4,0	25	100,0	0,7
1998	43	0,0	18	72,0	3	7,0	42	97,7	1,3
1999	141	0,0	98	227,9	4	2,8	137	97,2	4,1
2000	35	0,0	-106	-75,2	0	0,0	33	94,3	1,0
2001	21	0,0	-14	-40,0	0	0,0	19	90,5	0,6
2002	19	0,0	-2	-9,5	0	0,0	19	100,0	0,6

C) Tatverdächtige nach Altersgruppen und Geschlecht

Geschlecht	Insgesamt	Kinder		Jugendl.	Heranw.	Erwachsene
		unter 8 Jahre	im Alter von ... bis unter ... Jahre			21 und mehr Jahre
			8 - 14	14 - 18	18 - 21	
	1	2	3	4	5	6
Alle Staatsangehörigkeiten						
männlich	20	0	0	0	0	20
%	90,9	0,0	0,0	0,0	0,0	100,0
TVBZ	1	x	0	0	0	2
weiblich	2	0	0	0	0	2
%	9,1	0,0	0,0	0,0	0,0	100,0
TVBZ	0	x	0	0	0	0
insgesamt	22	0	0	0	0	22
%	100,0	0,0	0,0	0,0	0,0	100,0
TVBZ	1	x	0	0	0	1
darunter:						
Nicht-deutsche	11	0	0	0	0	11

Erfasste und aufgeklärte Straftaten - nach Kalenderjahren -

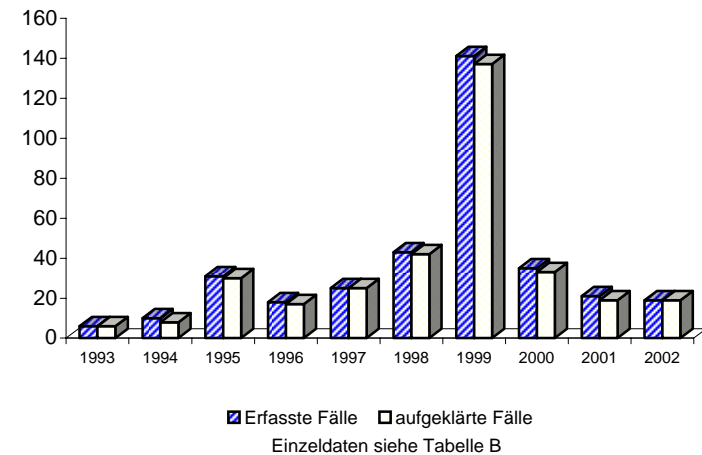

A) Straftaten

Merkmal	Insgesamt		Veränderung zum Vorjahr	
	absolut	%	absolut	%
	1	2	3	4
Erfasste Fälle				
Insgesamt	6	100,0	6	0,0
darunter:				
- versuchte Fälle	1	16,7	1	0,0
- aufgeklärte Fälle	6	100,0	5	500,0
- mit Schußwaffe				
- gedroht	0	0,0	0	0,0
- geschossen	0	0,0	0	0,0
Aufgeklärte Fälle				
Insgesamt	6	100,0	5	500,0
darunter begangen:				
- von allein handelnden Tatverdächtigen	0	0,0	0	0,0
- von bereits in Erscheinung getretenen Tatverdächtigen	3	50,0	2	200,0
- von Konsumenten harter Drogen	0	0,0	0	0,0
- von Tatverdächtigen unter Alkoholeinfluß	0	0,0	0	0,0
- unter Mitführung einer Schußwaffe	0	0,0	0	0,0

B) Erfasste Fälle, Versuche und aufgeklärte Fälle nach Kalenderjahren

Jahr	Erfasste Fälle	Anteil an allen Straftaten %	Veränderung zum Vorjahr (von Sp. 1)		Versuche		Aufgeklärte Fälle		Häufigkeitszahl
			absolut	%	absolut	%	absolut	%	
			1	2	3	4	5	6	
1993	*	*	*	*	*	*	*	*	*
1994	3	0,0	3	0,0	0	0,0	3	100,0	0,1
1995	18	0,0	15	500,0	0	0,0	18	100,0	0,5
1996	5	0,0	-13	-72,2	0	0,0	6	120,0	0,1
1997	21	0,0	16	320,0	6	28,6	22	104,8	0,6
1998	2	0,0	-19	-90,5	0	0,0	2	100,0	0,1
1999	1	0,0	-1	-50,0	0	0,0	1	100,0	0,0
2000	2	0,0	1	100,0	0	0,0	1	50,0	0,1
2001	0	0,0	-2	-100,0	0	0,0	1	0,0	0,0
2002	6	0,0	6	0,0	1	16,7	6	100,0	0,2

C) Tatverdächtige nach Altersgruppen und Geschlecht

Geschlecht	Insgesamt	Kinder		Jugendl.	Heranw.	Erwachsene
		unter 8 Jahre	im Alter von ... bis unter ... Jahre			21 und mehr Jahre
			8 - 14	14 - 18	18 - 21	
	1	2	3	4	5	6
Alle Staatsangehörigkeiten						
männlich	10	0	0	0	0	10
%	83,3	0,0	0,0	0,0	0,0	100,0
TVBZ	1	x	0	0	0	1
weiblich	2	0	0	0	1	1
%	16,7	0,0	0,0	0,0	50,0	50,0
TVBZ	0	x	0	0	2	0
insgesamt	12	0	0	0	1	11
%	100,0	0,0	0,0	0,0	8,3	91,7
TVBZ	0	x	0	0	1	0
darunter:						
Nicht-deutsche	3	0	0	0	0	3

Erfasste und aufgeklärte Straftaten - nach Kalenderjahren -

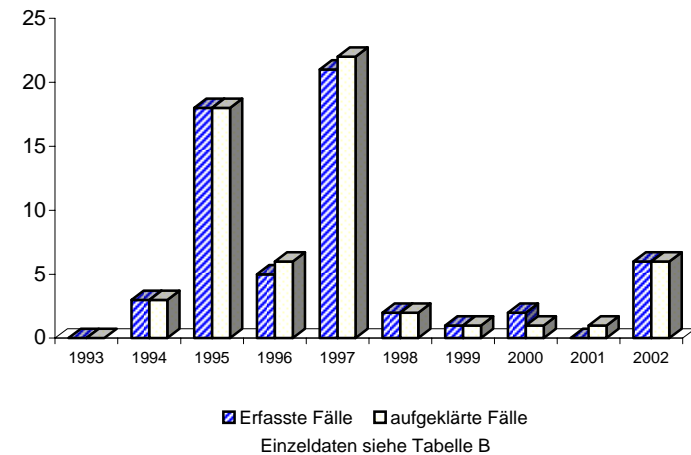

A) Straftaten

Merkmal	Insgesamt		Veränderung zum Vorjahr	
	absolut	%	absolut	%
	1	2	3	4
Erfasste Fälle				
Insgesamt	26	100,0	12	85,7
darunter:				
- versuchte Fälle	0	0,0	0	0,0
- aufgeklärte Fälle	24	92,3	16	200,0
- mit Schußwaffe				
- gedroht	0	0,0	0	0,0
- geschossen	0	0,0	0	0,0
Aufgeklärte Fälle				
Insgesamt	24	100,0	16	200,0
darunter begangen:				
- von allein handelnden Tatverdächtigen	0	0,0	0	0,0
- von bereits in Erscheinung getretenen Tatverdächtigen	18	75,0	11	157,1
- von Konsumenten harter Drogen	0	0,0	0	0,0
- von Tatverdächtigen unter Alkoholeinfluß	0	0,0	0	0,0
- unter Mitführung einer Schußwaffe	0	0,0	0	0,0

B) Erfasste Fälle, Versuche und aufgeklärte Fälle nach Kalenderjahren

Jahr	Erfasste Fälle	Anteil an allen Straftaten %	Veränderung zum Vorjahr (von Sp. 1)		Versuche		Aufgeklärte Fälle		Häufigkeitszahl
			absolut	%	absolut	%	absolut	%	
			3	4	5	6	7	8	
1993	*	*	*	*	*	*	*	*	*
1994	5	0,0	5	0,0	0	0,0	4	80,0	0,1
1995	19	0,0	14	280,0	1	5,3	20	105,3	0,5
1996	18	0,0	-1	-5,3	0	0,0	18	100,0	0,5
1997	37	0,0	19	105,6	0	0,0	37	100,0	1,1
1998	22	0,0	-15	-40,5	0	0,0	22	100,0	0,6
1999	19	0,0	-3	-13,6	0	0,0	17	89,5	0,6
2000	10	0,0	-9	-47,4	0	0,0	10	100,0	0,3
2001	14	0,0	4	40,0	0	0,0	8	57,1	0,4
2002	26	0,0	12	85,7	0	0,0	24	92,3	0,8

C) Tatverdächtige nach Altersgruppen und Geschlecht

Geschlecht	Insgesamt	Kinder		Jugendl.	Heranw.	Erwachsene
		unter 8 Jahre	im Alter			21 und mehr Jahre
			von ... bis unter ... Jahre	14 - 18	18 - 21	
1	2	3	4	5	6	
Alle Staatsangehörigkeiten						
männlich	71	0	0	0	2	69
%	95,9	0,0	0,0	0,0	2,8	97,2
TVBZ	5	x	0	0	4	5
weiblich	3	0	0	0	1	2
%	4,1	0,0	0,0	0,0	33,3	66,7
TVBZ	0	x	0	0	2	0
insgesamt	74	0	0	0	3	71
%	100,0	0,0	0,0	0,0	4,1	95,9
TVBZ	2	x	0	0	3	3
darunter:						
Nicht-deutsche	40	0	0	0	3	37

**Erfasste und aufgeklärte Straftaten
- nach Kalenderjahren -**

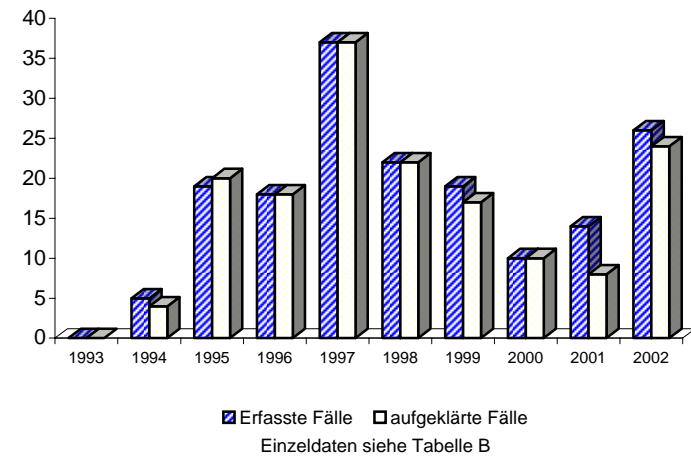

A) Straftaten

Merkmal	Insgesamt		Veränderung zum Vorjahr	
	absolut	%	absolut	%
	1	2	3	4
Erfasste Fälle				
Insgesamt	1.973	100,0	-987	-33,3
darunter:				
- versuchte Fälle	40	2,0	3	8,1
- aufgeklärte Fälle	1.775	90,0	-1.057	-37,3
- mit Schußwaffe				
- gedroht	0	0,0	0	0,0
- geschossen	0	0,0	0	0,0
Aufgeklärte Fälle				
Insgesamt	1.775	100,0	-1.057	-37,3
darunter begangen:				
- von allein handelnden Tatverdächtigen	1.447	81,5	-1.095	-43,1
- von bereits in Erscheinung getretenen Tatverdächtigen	1.407	79,3	-433	-23,5
- von Konsumenten harter Drogen	94	5,3	27	40,3
- von Tatverdächtigen unter Alkoholeinfluß	17	1,0	3	21,4
- unter Mitführung einer Schußwaffe	5	0,3	1	25,0

B) Erfasste Fälle, Versuche und aufgeklärte Fälle nach Kalenderjahren

Jahr	Erfasste Fälle	Anteil an allen Straftaten %	Veränderung zum Vorjahr (von Sp. 1)		Versuche		Aufgeklärte Fälle		Häufigkeitszahl
			absolut	%	absolut	%	absolut	%	
1	2	3	4	5	6	7	8	9	
1993	1.195	0,2	85	7,7	49	4,1	1.140	95,4	34,5
1994	1.322	0,2	127	10,6	35	2,6	1.273	96,3	38,0
1995	1.171	0,2	-151	-11,4	34	2,9	1.121	95,7	33,7
1996	1.528	0,3	357	30,5	48	3,1	1.471	96,3	44,0
1997	1.772	0,3	244	16,0	46	2,6	1.704	96,2	51,2
1998	1.880	0,3	108	6,1	60	3,2	1.794	95,4	54,9
1999	2.197	0,4	317	16,9	43	2,0	2.022	92,0	64,6
2000	2.320	0,4	123	5,6	39	1,7	2.303	99,3	68,5
2001	2.960	0,5	640	27,6	37	1,3	2.832	95,7	87,5
2002	1.973	0,3	-987	-33,3	40	2,0	1.775	90,0	58,2

D) Sonstige Angaben zum Tatverdächtigen

Merkmal		Insgesamt		Veränderung zum Vorjahr	
		absolut	%	absolut	%
		1	2	3	4
Tatverdächtige	männl.	1.373	87,5	-788	-36,5
	weibl.	196	12,5	-423	-68,3
	insges.	1.569	100,0	-1.211	-43,6
darunter:					
- alleinhandelnde Tatverdächtige	männl.	1.034	75,3	-765	-42,5
	weibl.	140	71,4	-372	-72,7
	insges.	1.174	74,8	-1.137	-49,2
- als Tatverdächtige bereits in Erscheinung getretene Personen	männl.	1.064	77,5	-409	-27,8
	weibl.	103	52,6	-142	-58,0
	insges.	1.167	74,4	-551	-32,1
- Konsumenten harter Drogen	männl.	72	5,2	10	16,1
	weibl.	3	1,5	-1	-25,0
	insges.	75	4,8	9	13,6
- unter Alkohol- einfluß	männl.	17	1,2	5	41,7
	weibl.	0	0,0	-2	-100,0
	insges.	17	1,1	3	21,4
- Schußwaffe mitgeführt	männl.	4	0,3	1	33,3
	weibl.	1	0,5	0	0,0
	insges.	5	0,3	1	25,0

E) Nichtdeutsche Tatverdächtige nach dem Grund des Aufenthaltes

Grund des Aufenthaltes	Insgesamt		Veränderung zum Vorjahr	
	absolut	%	absolut	%
	1	2	3	4
Insgesamt	790	100,0	-597	-43,0
davon:				
- Illegal aufhältlich	54	6,8	3	5,9
- Legal aufhältlich	736	93,2	-600	-44,9
davon:				
- Tourist / Durchreisender	23	3,1	-13	-36,1
- Student / Schüler	11	1,5	-10	-47,6
- Arbeitnehmer	37	5,0	-21	-36,2
- Gewerbetreibender	32	4,3	-13	-28,9
- Asylbewerber	61	8,3	-64	-51,2
- Sonstige	572	77,7	-479	-45,6

Polizeiliche Kriminalstatistik		Sonstige Hehlerei (§§ 259 - 260a StGB)											Schlüsselzahl		
Berlin 2002													6320		
C) Tatverdächtige nach Altersgruppen, Geschlecht und Staatsangehörigkeit (Tatverdächtigenbelastung)															
Geschlecht	Insgesamt	Kinder			Jugendliche		Heranwachs.	Erwachsene					60 und mehr Jahre	21 und mehr Jahre	Geschlecht
		unter 8 Jahre	im Alter von ... bis unter ... Jahre			8 bis unter 21 Jahre	im Alter von ... bis unter ... Jahre			50 - 60	12	13			
			8 - 14	14 - 18	18 - 21		21 - 25	25 - 30	30 - 40						
1	2	3	4	5	6	7	8	9	10	11	12	13			
Alle Staatsangehörigkeiten														100,0 %	
männlich	1.373	0	18	148	187	353	242	220	340	135	61	22	1.020	männlich	
%	87,5	0,0	1,3	10,8	13,6	25,7	17,6	16,0	24,8	9,8	4,4	1,6	74,3	%	
TVBZ	91	x	20	205	328	160	280	195	110	52	29	7	79	TVBZ	
weiblich	196	0	3	15	21	39	41	29	47	28	9	3	157	weiblich	
%	12,5	0,0	1,5	7,7	10,7	19,9	20,9	14,8	24,0	14,3	4,6	1,5	80,1	%	
TVBZ	12	x	3	22	37	18	45	26	16	11	4	1	11	TVBZ	
insgesamt	1.569	0	21	163	208	392	283	249	387	163	70	25	1.177	insgesamt	
%	100,0	0,0	1,3	10,4	13,3	25,0	18,0	15,9	24,7	10,4	4,5	1,6	75,0	%	
TVBZ	50	x	12	115	184	90	160	110	65	32	16	3	44	TVBZ	
Deutsche														49,6%	
männlich	663	0	12	85	93	190	121	79	143	80	37	13	473	männlich	
%	85,1	0,0	1,8	12,8	14,0	28,7	18,3	11,9	21,6	12,1	5,6	2,0	71,3	%	
TVBZ	51	x	16	136	190	101	171	92	57	36	20	5	43	TVBZ	
weiblich	116	0	1	8	14	23	27	11	28	16	9	2	93	weiblich	
%	14,9	0,0	0,9	6,9	12,1	19,8	23,3	9,5	24,1	13,8	7,8	1,7	80,2	%	
TVBZ	8	x	1	13	29	13	36	13	12	7	5	0	8	TVBZ	
insgesamt	779	0	13	93	107	213	148	90	171	96	46	15	566	insgesamt	
%	100,0	0,0	1,7	11,9	13,7	27,3	19,0	11,6	22,0	12,3	5,9	1,9	72,7	%	
TVBZ	29	x	9	76	110	58	102	52	35	22	12	2	24	TVBZ	
Nichtdeutsche														50,4 %	
männlich	710	0	6	63	94	163	121	141	197	55	24	9	547	männlich	
%	89,9	0,0	0,8	8,9	13,2	23,0	17,0	19,9	27,7	7,7	3,4	1,3	77,0	%	
TVBZ	326	x	39	654	1.175	496	772	520	338	145	96	43	296	TVBZ	
weiblich	80	0	2	7	7	16	14	18	19	12	0	1	64	weiblich	
%	10,1	0,0	2,5	8,8	8,8	20,0	17,5	22,5	23,8	15,0	0,0	1,3	80,0	%	
TVBZ	42	x	14	80	92	52	88	70	40	40	0	5	40	TVBZ	
insgesamt	790	0	8	70	101	179	135	159	216	67	24	10	611	insgesamt	
%	100,0	0,0	1,0	8,9	12,8	22,7	17,1	20,1	27,3	8,5	3,0	1,3	77,3	%	
TVBZ	193	x	27	381	645	282	427	300	204	99	50	25	177	TVBZ	
darunter: Nichtdeutsche (ohne Illegale, Touristen - Durchreisende)														45,4 %	
männlich	639	0	6	63	91	160	101	122	177	48	22	9	479	männlich	
%	89,6	0,0	0,9	9,9	14,2	25,0	15,8	19,1	27,7	7,5	3,4	1,4	75,0	%	
TVBZ	294	x	39	654	1.137	487	644	450	304	127	88	43	259	TVBZ	
weiblich	74	0	2	6	6	14	12	18	17	12	0	1	60	weiblich	
%	10,4	0,0	2,7	8,1	8,1	18,9	16,2	24,3	23,0	16,2	0,0	1,4	81,1	%	
TVBZ	39	x	14	69	78	46	75	70	36	40	0	5	37	TVBZ	
insgesamt	713	0	8	69	97	174	113	140	194	60	22	10	539	insgesamt	
%	100,0	0,0	1,1	9,7	13,6	24,4	15,8	19,6	27,2	8,4	3,1	1,4	75,6	%	
TVBZ	174	x	27	376	620	275	357	264	183	89	46	25	156	TVBZ	

A) Straftaten

Merkmal	Insgesamt		Veränderung zum Vorjahr	
	absolut	%	absolut	%
	1	2	3	4
Erfasste Fälle				
Insgesamt	166	100,0	53	46,9
darunter:				
- versuchte Fälle	1	0,6	0	0,0
- aufgeklärte Fälle	160	96,4	47	41,6
- mit Schußwaffe				
- gedroht	0	0,0	0	0,0
- geschossen	0	0,0	0	0,0
Aufgeklärte Fälle				
Insgesamt	160	100,0	47	41,6
darunter begangen:				
- von allein handelnden Tatverdächtigen	84	52,5	16	23,5
- von bereits in Erscheinung getretenen Tatverdächtigen	139	86,9	35	33,7
- von Konsumenten harter Drogen	20	12,5	19	1.900,0
- von Tatverdächtigen unter Alkoholeinfluß	1	0,6	0	0,0
- unter Mitführung einer Schußwaffe	1	0,6	1	0,0

B) Erfasste Fälle, Versuche und aufgeklärte Fälle nach Kalenderjahren

Jahr	Erfasste Fälle	Anteil an allen Straftaten %	Veränderung zum Vorjahr (von Sp. 1)		Versuche		Aufgeklärte Fälle		Häufigkeitszahl
			absolut	%	absolut	%	absolut	%	
			3	4	5	6	7	8	
1993	43	0,0	0	0,0	0	0,0	43	100,0	1,2
1994	23	0,0	-20	-46,5	0	0,0	22	95,7	0,7
1995	35	0,0	12	52,2	0	0,0	34	97,1	1,0
1996	325	0,1	290	828,6	11	3,4	322	99,1	9,4
1997	204	0,0	-121	-37,2	1	0,5	203	99,5	5,9
1998	95	0,0	-109	-53,4	1	1,1	93	97,9	2,8
1999	193	0,0	98	103,2	0	0,0	189	97,9	5,7
2000	320	0,1	127	65,8	1	0,3	351	109,7	9,4
2001	113	0,0	-207	-64,7	1	0,9	113	100,0	3,3
2002	166	0,0	53	46,9	1	0,6	160	96,4	4,9

C) Tatverdächtige nach Altersgruppen und Geschlecht

Geschlecht	Insgesamt	Kinder		Jugendl.	Heranw.	Erwachsene
		unter 8 Jahre	im Alter			21 und mehr Jahre
			von ... bis	unter ... Jahre	18 - 21	
	1	2	3	4	5	6
Alle Staatsangehörigkeiten						
männlich	98	0	0	0	6	92
%	89,1	0,0	0,0	0,0	6,1	93,9
TVBZ	6	x	0	0	11	7
weiblich	12	0	0	0	0	12
%	10,9	0,0	0,0	0,0	0,0	100,0
TVBZ	1	x	0	0	0	1
insgesamt	110	0	0	0	6	104
%	100,0	0,0	0,0	0,0	5,5	94,5
TVBZ	4	x	0	0	5	4
darunter:						
Nicht-deutsche	54	0	0	0	3	51

**Erfasste und aufgeklärte Straftaten
- nach Kalenderjahren -**

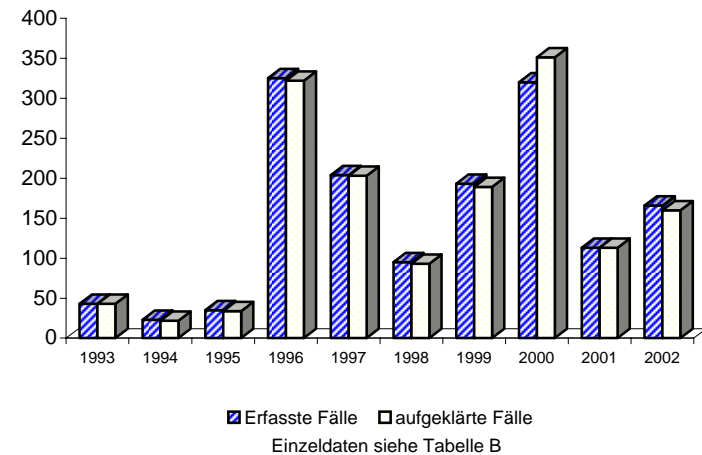

A) Straftaten

Merkmal	Insgesamt		Veränderung zum Vorjahr	
	absolut	%	absolut	%
	1	2	3	4
Erfasste Fälle				
Insgesamt	2	100,0	-4	-66,7
darunter:				
- versuchte Fälle	0	0,0	0	0,0
- aufgeklärte Fälle	2	100,0	-4	-66,7
- mit Schußwaffe				
- gedroht	0	0,0	0	0,0
- geschossen	0	0,0	0	0,0
Aufgeklärte Fälle				
Insgesamt	2	100,0	-4	-66,7
darunter begangen:				
- von allein handelnden Tatverdächtigen	0	0,0	0	0,0
- von bereits in Erscheinung getretenen Tatverdächtigen	2	100,0	-2	-50,0
- von Konsumenten harter Drogen	0	0,0	-1	-100,0
- von Tatverdächtigen unter Alkoholeinfluß	0	0,0	0	0,0
- unter Mitführung einer Schußwaffe	1	50,0	1	0,0

B) Erfasste Fälle, Versuche und aufgeklärte Fälle nach Kalenderjahren

Jahr	Erfasste Fälle	Anteil an allen Straftaten %	Veränderung zum Vorjahr (von Sp. 1)		Versuche		Aufgeklärte Fälle		Häufigkeitszahl
			absolut	%	absolut	%	absolut	%	
			3	4	5	6	7	8	
1993	*	*	*	*	*	*	*	*	*
1994	0	0,0	0	0,0	0	0,0	0	0,0	0,0
1995	1	0,0	1	0,0	0	0,0	1	100,0	0,0
1996	7	0,0	6	600,0	0	0,0	7	100,0	0,2
1997	23	0,0	16	228,6	0	0,0	23	100,0	0,7
1998	4	0,0	-19	-82,6	0	0,0	4	100,0	0,1
1999	3	0,0	-1	-25,0	0	0,0	1	33,3	0,1
2000	0	0,0	-3	-100,0	0	0,0	0	0,0	0,0
2001	6	0,0	6	0,0	0	0,0	6	100,0	0,2
2002	2	0,0	-4	-66,7	0	0,0	2	100,0	0,1

C) Tatverdächtige nach Altersgruppen und Geschlecht

Geschlecht	Insgesamt	Kinder		Jugendl.	Heranw.	Erwachsene
		unter 8 Jahre	im Alter von ... bis unter ... Jahre			21 und mehr Jahre
			8 - 14	14 - 18	18 - 21	
1	2	3	4	5	6	
Alle Staatsangehörigkeiten						
männlich	6	0	0	0	0	6
%	100,0	0,0	0,0	0,0	0,0	100,0
TVBZ	0	x	0	0	0	0
weiblich	0	0	0	0	0	0
%	0,0	0,0	0,0	0,0	0,0	0,0
TVBZ	0	x	0	0	0	0
insgesamt	6	0	0	0	0	6
%	100,0	0,0	0,0	0,0	0,0	100,0
TVBZ	0	x	0	0	0	0
darunter:						
Nicht-deutsche	0	0	0	0	0	0

Erfasste und aufgeklärte Straftaten - nach Kalenderjahren -

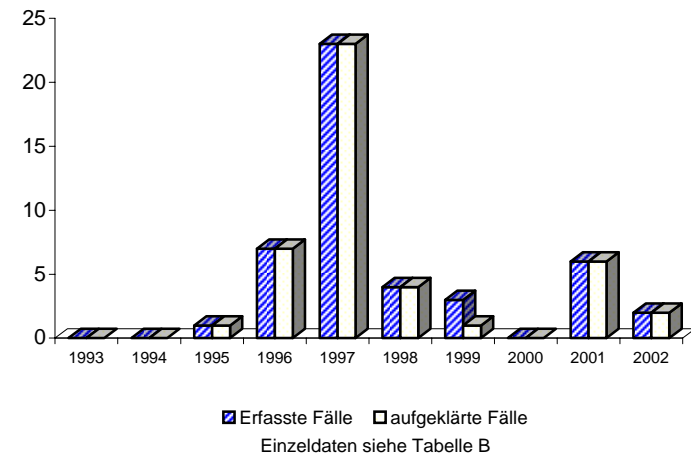

A) Straftaten

Merkmal	Insgesamt		Veränderung zum Vorjahr	
	absolut	%	absolut	%
	1	2	3	4
Erfasste Fälle				
Insgesamt	7	100,0	0	0,0
darunter:				
- versuchte Fälle	0	0,0	0	0,0
- aufgeklärte Fälle	4	57,1	-4	-50,0
- mit Schußwaffe				
- gedroht	0	0,0	0	0,0
- geschossen	0	0,0	0	0,0
Aufgeklärte Fälle				
Insgesamt	4	100,0	-4	-50,0
darunter begangen:				
- von allein handelnden Tatverdächtigen	0	0,0	0	0,0
- von bereits in Erscheinung getretenen Tatverdächtigen	4	100,0	-1	-20,0
- von Konsumenten harter Drogen	0	0,0	-1	-100,0
- von Tatverdächtigen unter Alkoholeinfluß	0	0,0	0	0,0
- unter Mitführung einer Schußwaffe	0	0,0	0	0,0

B) Erfasste Fälle, Versuche und aufgeklärte Fälle nach Kalenderjahren

Jahr	Erfasste Fälle	Anteil an allen Straftaten %	Veränderung zum Vorjahr (von Sp. 1)		Versuche		Aufgeklärte Fälle		Häufigkeitszahl
			absolut	%	absolut	%	absolut	%	
			3	4	5	6	7	8	
1993	*	*	*	*	*	*	*	*	*
1994	1	0,0	1	0,0	0	0,0	1	100,0	0,0
1995	6	0,0	5	500,0	0	0,0	6	100,0	0,2
1996	9	0,0	3	50,0	0	0,0	7	77,8	0,3
1997	54	0,0	45	500,0	0	0,0	52	96,3	1,6
1998	119	0,0	65	120,4	34	28,6	119	100,0	3,5
1999	24	0,0	-95	-79,8	0	0,0	21	87,5	0,7
2000	33	0,0	9	37,5	0	0,0	32	97,0	1,0
2001	7	0,0	-26	-78,8	0	0,0	8	114,3	0,2
2002	7	0,0	0	0,0	0	0,0	4	57,1	0,2

C) Tatverdächtige nach Altersgruppen und Geschlecht

Geschlecht	Insgesamt	Kinder		Jugendl.	Heranw.	Erwachsene
		unter 8 Jahre	im Alter von ... bis unter ... Jahre			21 und mehr Jahre
			8 - 14	14 - 18	18 - 21	
	1	2	3	4	5	6
Alle Staatsangehörigkeiten						
männlich	19	0	0	0	0	19
%	86,4	0,0	0,0	0,0	0,0	100,0
TVBZ	1	x	0	0	0	1
weiblich	3	0	0	0	0	3
%	13,6	0,0	0,0	0,0	0,0	100,0
TVBZ	0	x	0	0	0	0
insgesamt	22	0	0	0	0	22
%	100,0	0,0	0,0	0,0	0,0	100,0
TVBZ	1	x	0	0	0	1
darunter:						
Nicht-deutsche	14	0	0	0	0	14

Erfasste und aufgeklärte Straftaten - nach Kalenderjahren -

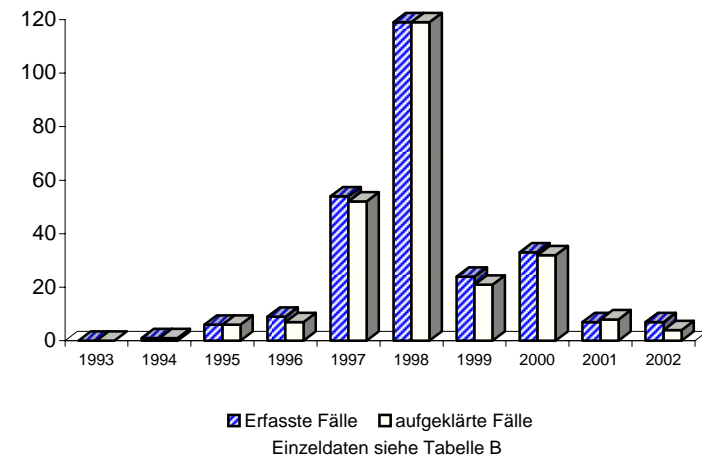

Berlin 2002

6330

A) Straftaten

Merkmal	Insgesamt		Veränderung zum Vorjahr	
	absolut	%	absolut	%
	1	2	3	4
Erfasste Fälle				
Insgesamt	115	100,0	-4	-3,4
darunter:				
- versuchte Fälle	3	2,6	1	50,0
- aufgeklärte Fälle	88	76,5	-23	-20,7
- mit Schußwaffe				
- gedroht	0	0,0	0	0,0
- geschossen	0	0,0	0	0,0
Aufgeklärte Fälle				
Insgesamt	88	100,0	-23	-20,7
darunter begangen:				
- von allein handelnden Tatverdächtigen	48	54,5	-7	-12,7
- von bereits in Erscheinung getretenen Tatverdächtigen	74	84,1	-21	-22,1
- von Konsumenten harter Drogen	0	0,0	0	0,0
- von Tatverdächtigen unter Alkoholeinfluß	3	3,4	3	0,0
- unter Mitführung einer Schußwaffe	0	0,0	-1	-100,0

B) Erfasste Fälle, Versuche und aufgeklärte Fälle nach Kalenderjahren

Jahr	Erfasste Fälle	Anteil an allen Straftaten %	Veränderung zum Vorjahr (von Sp. 1)		Versuche		Aufgeklärte Fälle		Häufigkeitszahl
			absolut	%	absolut	%	absolut	%	
			3	4	5	6	7	8	
1993	*	*	*	*	*	*	*	*	*
1994	2	0,0	2	0,0	0	0,0	2	100,0	0,1
1995	0	0,0	-2	-100,0	0	0,0	0	0,0	0,0
1996	0	0,0	0	0,0	0	0,0	0	0,0	0,0
1997	0	0,0	0	0,0	0	0,0	0	0,0	0,0
1998	1	0,0	1	0,0	0	0,0	1	100,0	0,0
1999	0	0,0	-1	-100,0	0	0,0	0	0,0	0,0
2000	78	0,0	78	0,0	1	1,3	76	97,4	2,3
2001	119	0,0	41	52,6	2	1,7	111	93,3	3,5
2002	115	0,0	-4	-3,4	3	2,6	88	76,5	3,4

C) Tatverdächtige nach Altersgruppen und Geschlecht

Geschlecht	Insgesamt	Kinder		Jugendl.	Heranw.	Erwachsene
		unter 8 Jahre	im Alter von ... bis unter ... Jahre			21 und mehr Jahre
			8 - 14	14 - 18	18 - 21	
	1	2	3	4	5	6
Alle Staatsangehörigkeiten						
männlich	98	0	0	15	18	65
%	89,1	0,0	0,0	15,3	18,4	66,3
TVBZ	6	x	0	21	32	5
weiblich	12	0	0	5	0	7
%	10,9	0,0	0,0	41,7	0,0	58,3
TVBZ	1	x	0	7	0	1
insgesamt	110	0	0	20	18	72
%	100,0	0,0	0,0	18,2	16,4	65,5
TVBZ	4	x	0	14	16	3
darunter:						
Nicht-deutsche	84	0	0	20	18	46

Erfasste und aufgeklärte Straftaten - nach Kalenderjahren -

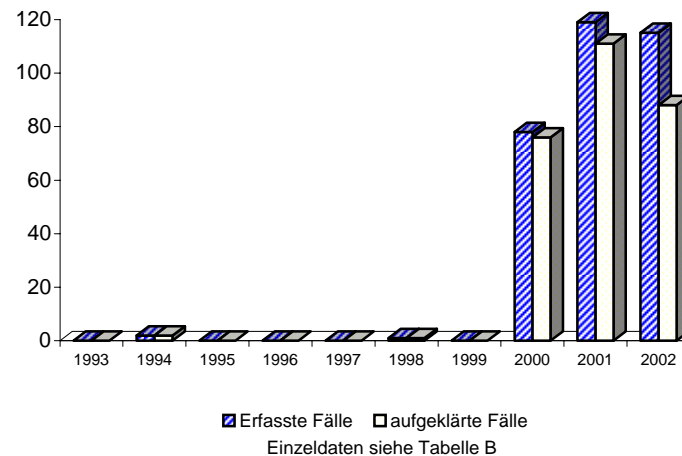

A) Straftaten

Merkmal	Insgesamt		Veränderung zum Vorjahr	
	absolut	%	absolut	%
	1	2	3	4
Erfasste Fälle				
Insgesamt	110	100,0	-5	-4,3
darunter:				
- versuchte Fälle	3	2,7	2	200,0
- aufgeklärte Fälle	83	75,5	-24	-22,4
- mit Schußwaffe				
- gedroht	0	0,0	0	0,0
- geschossen	0	0,0	0	0,0
Aufgeklärte Fälle				
Insgesamt	83	100,0	-24	-22,4
darunter begangen:				
- von allein handelnden Tatverdächtigen	43	51,8	-10	-18,9
- von bereits in Erscheinung getretenen Tatverdächtigen	71	85,5	-20	-22,0
- von Konsumenten harter Drogen	0	0,0	0	0,0
- von Tatverdächtigen unter Alkoholeinfluß	3	3,6	3	0,0
- unter Mitführung einer Schußwaffe	0	0,0	-1	-100,0

B) Erfasste Fälle, Versuche und aufgeklärte Fälle nach Kalenderjahren

Jahr	Erfasste Fälle	Anteil an allen Straftaten %	Veränderung zum Vorjahr (von Sp. 1)		Versuche		Aufgeklärte Fälle		Häufigkeitszahl
			absolut	%	absolut	%	absolut	%	
			3	4	5	6	7	8	
1993	*	*	*	*	*	*	*	*	*
1994	*	*	*	*	*	*	*	*	*
1995	*	*	*	*	*	*	*	*	*
1996	*	*	*	*	*	*	*	*	*
1997	*	*	*	*	*	*	*	*	*
1998	*	*	*	*	*	*	*	*	*
1999	*	*	*	*	*	*	*	*	*
2000	70	0,0	70	0,0	1	1,4	68	97,1	2,1
2001	115	0,0	45	64,3	1	0,9	107	93,0	3,4
2002	110	0,0	-5	-4,3	3	2,7	83	75,5	3,2

C) Tatverdächtige nach Altersgruppen und Geschlecht

Geschlecht	Insgesamt	Kinder		Jugendl.	Heranw.	Erwachsene
		unter 8 Jahre	im Alter			21 und mehr Jahre
			von ... bis	unter ... Jahre	18 - 21	
	1	2	3	4	5	6
Alle Staatsangehörigkeiten						
männlich	93	0	0	14	15	64
%	88,6	0,0	0,0	15,1	16,1	68,8
TVBZ	6	x	0	19	26	5
weiblich	12	0	0	5	0	7
%	11,4	0,0	0,0	41,7	0,0	58,3
TVBZ	1	x	0	7	0	1
insgesamt	105	0	0	19	15	71
%	100,0	0,0	0,0	18,1	14,3	67,6
TVBZ	3	x	0	13	13	3
darunter:						
Nicht-deutsche	80	0	0	19	15	46

Erfasste und aufgeklärte Straftaten - nach Kalenderjahren -

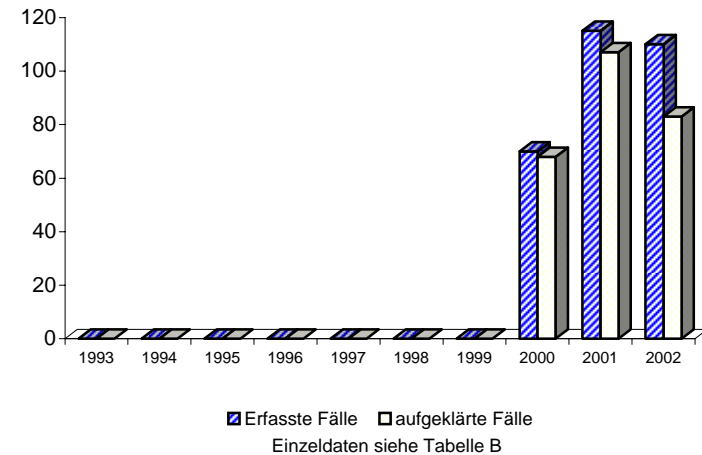

Berlin 2002

6400

A) Straftaten

Merkmal	Insgesamt		Veränderung zum Vorjahr	
	absolut	%	absolut	%
	1	2	3	4
Erfasste Fälle				
Insgesamt	1.698	100,0	86	5,3
darunter:				
- versuchte Fälle	398	23,4	-18	-4,3
- aufgeklärte Fälle	613	36,1	79	14,8
- mit Schußwaffe				
- gedroht	0	0,0	0	0,0
- geschossen	0	0,0	0	0,0
Aufgeklärte Fälle				
Insgesamt	613	100,0	79	14,8
darunter begangen:				
- von allein handelnden Tatverdächtigen	480	78,3	68	16,5
- von bereits in Erscheinung getretenen Tatverdächtigen	389	63,5	33	9,3
- von Konsumenten harter Drogen	14	2,3	0	0,0
- von Tatverdächtigen unter Alkoholeinfluß	126	20,6	6	5,0
- unter Mitführung einer Schußwaffe	4	0,7	1	33,3

B) Erfasste Fälle, Versuche und aufgeklärte Fälle nach Kalenderjahren

Jahr	Erfasste Fälle	Anteil an allen Straftaten %	Veränderung zum Vorjahr (von Sp. 1)		Versuche		Aufgeklärte Fälle		Häufigkeitszahl
			absolut	%	absolut	%	absolut	%	
1	2	3	4	5	6	7	8	9	
1993	1.741	0,3	10	0,6	496	28,5	633	36,4	50,2
1994	1.807	0,3	66	3,8	592	32,8	619	34,3	52,0
1995	1.674	0,3	-133	-7,4	506	30,2	538	32,1	48,2
1996	1.530	0,3	-144	-8,6	414	27,1	556	36,3	44,1
1997	1.720	0,3	190	12,4	495	28,8	615	35,8	49,7
1998	1.988	0,3	268	15,6	556	28,0	686	34,5	58,0
1999	2.151	0,4	163	8,2	562	26,1	698	32,5	63,3
2000	2.001	0,4	-150	-7,0	484	24,2	709	35,4	59,1
2001	1.612	0,3	-389	-19,4	416	25,8	534	33,1	47,7
2002	1.698	0,3	86	5,3	398	23,4	613	36,1	50,1

D) Sonstige Angaben zum Tatverdächtigen

Merkmal		Insgesamt		Veränderung zum Vorjahr	
		absolut	%	absolut	%
		1	2	3	4
Tatverdächtige	männl.	544	79,0	50	10,1
	weibl.	145	21,0	0	0,0
	insges.	689	100,0	50	7,8
darunter:					
- alleinhandelnde Tatverdächtige	männl.	327	60,1	60	22,5
	weibl.	104	71,7	-3	-2,8
	insges.	431	62,6	57	15,2
- als Tatverdächtige bereits in Erscheinung getretene Personen	männl.	319	58,6	7	2,2
	weibl.	59	40,7	2	3,5
	insges.	378	54,9	9	2,4
- Konsumenten harter Drogen	männl.	12	2,2	0	0,0
	weibl.	3	2,1	3	0,0
	insges.	15	2,2	3	25,0
- unter Alkohol- einfluß	männl.	117	21,5	29	33,0
	weibl.	18	12,4	-1	-5,3
	insges.	135	19,6	28	26,2
- Schußwaffe mitgeführt	männl.	4	0,7	2	100,0
	weibl.	0	0,0	-1	-100,0
	insges.	4	0,6	1	33,3

E) Nichtdeutsche Tatverdächtige nach dem Grund des Aufenthaltes

Grund des Aufenthaltes	Insgesamt		Veränderung zum Vorjahr	
	absolut	%	absolut	%
	1	2	3	4
Insgesamt	111	100,0	28	33,7
davon:				
- Illegal aufhältlich	3	2,7	1	50,0
- Legal aufhältlich	108	97,3	27	33,3
davon:				
- Tourist / Durchreisender	5	4,6	3	150,0
- Student / Schüler	13	12,0	5	62,5
- Arbeitnehmer	13	12,0	6	85,7
- Gewerbetreibender	5	4,6	4	400,0
- Asylbewerber	1	0,9	0	0,0
- Sonstige	71	65,7	9	14,5

C) Tatverdächtige nach Altersgruppen, Geschlecht und Staatsangehörigkeit (Tatverdächtigenbelastung)

Geschlecht	Insgesamt	Kinder			Jugendliche		Heranwachs.	Erwachsene					60 und mehr Jahre	21 und mehr Jahre	Geschlecht
		unter 8 Jahre	im Alter von ... bis unter ... Jahre			8 bis unter 21 Jahre	im Alter von ... bis unter ... Jahre			40 - 50	50 - 60				
			8 - 14	14 - 18	18 - 21		21 - 25	25 - 30	30 - 40						
1	2	3	4	5	6	7	8	9	10	11	12	13			
Alle Staatsangehörigkeiten													100,0 %		
männlich	544	17	77	75	41	193	34	41	101	85	37	36	334	männlich	
%	79,0	3,1	14,2	13,8	7,5	35,5	6,3	7,5	18,6	15,6	6,8	6,6	61,4	%	
TVBZ	35	x	84	104	72	87	39	36	33	33	17	12	26	TVBZ	
weiblich	145	5	17	16	3	36	4	12	31	22	13	22	104	weiblich	
%	21,0	3,4	11,7	11,0	2,1	24,8	2,8	8,3	21,4	15,2	9,0	15,2	71,7	%	
TVBZ	9	x	20	23	5	17	4	11	11	9	6	5	7	TVBZ	
insgesamt	689	22	94	91	44	229	38	53	132	107	50	58	438	insgesamt	
%	100,0	3,2	13,6	13,2	6,4	33,2	5,5	7,7	19,2	15,5	7,3	8,4	63,6	%	
TVBZ	21	x	53	64	39	53	22	24	22	21	12	8	16	TVBZ	
Deutsche													83,9%		
männlich	453	13	65	70	31	166	25	31	83	72	29	34	274	männlich	
%	78,4	2,9	14,3	15,5	6,8	36,6	5,5	6,8	18,3	15,9	6,4	7,5	60,5	%	
TVBZ	34	x	85	112	63	88	35	36	33	32	15	12	25	TVBZ	
weiblich	125	3	12	14	3	29	3	10	28	17	13	22	93	weiblich	
%	21,6	2,4	9,6	11,2	2,4	23,2	2,4	8,0	22,4	13,6	10,4	17,6	74,4	%	
TVBZ	9	x	17	23	6	16	4	12	12	8	7	5	8	TVBZ	
insgesamt	578	16	77	84	34	195	28	41	111	89	42	56	367	insgesamt	
%	100,0	2,8	13,3	14,5	5,9	33,7	4,8	7,1	19,2	15,4	7,3	9,7	63,5	%	
TVBZ	21	x	52	68	35	53	19	24	23	20	11	8	16	TVBZ	
Nichtdeutsche													16,1 %		
männlich	91	4	12	5	10	27	9	10	18	13	8	2	60	männlich	
%	82,0	4,4	13,2	5,5	11,0	29,7	9,9	11,0	19,8	14,3	8,8	2,2	65,9	%	
TVBZ	40	x	79	52	125	82	57	37	31	34	32	10	32	TVBZ	
weiblich	20	2	5	2	0	7	1	2	3	5	0	0	11	weiblich	
%	18,0	10,0	25,0	10,0	0,0	35,0	5,0	10,0	15,0	25,0	0,0	0,0	55,0	%	
TVBZ	9	x	35	23	0	23	6	8	6	17	0	0	7	TVBZ	
insgesamt	111	6	17	7	10	34	10	12	21	18	8	2	71	insgesamt	
%	100,0	5,4	15,3	6,3	9,0	30,6	9,0	10,8	18,9	16,2	7,2	1,8	64,0	%	
TVBZ	26	x	58	38	64	54	32	23	20	27	17	5	21	TVBZ	
darunter: Nichtdeutsche (ohne Illegale, Touristen - Durchreisende)													14,9 %		
männlich	83	3	12	5	10	27	6	9	15	13	8	2	53	männlich	
%	80,6	3,6	14,5	6,0	12,0	32,5	7,2	10,8	18,1	15,7	9,6	2,4	63,9	%	
TVBZ	37	x	79	52	125	82	38	33	26	34	32	10	29	TVBZ	
weiblich	20	2	5	2	0	7	1	2	3	5	0	0	11	weiblich	
%	19,4	10,0	25,0	10,0	0,0	35,0	5,0	10,0	15,0	25,0	0,0	0,0	55,0	%	
TVBZ	9	x	35	23	0	23	6	8	6	17	0	0	7	TVBZ	
insgesamt	103	5	17	7	10	34	7	11	18	18	8	2	64	insgesamt	
%	100,0	4,9	16,5	6,8	9,7	33,0	6,8	10,7	17,5	17,5	7,8	1,9	62,1	%	
TVBZ	24	x	58	38	64	54	22	21	17	27	17	5	19	TVBZ	

**Noch: Brandstiftung und Herbeiführen einer Brandgefahr (§§ 306 - 306d, 306f StGB)
- (Vorsätzliche) Brandstiftung und Herbeiführen einer Brandgefahr
(§§ 306 - 306c, 306f Abs. 1 und 2 StGB)**

Berlin 2002

6410

A) Straftaten

Merkmal	Insgesamt		Veränderung zum Vorjahr	
	absolut	%	absolut	%
	1	2	3	4
Erfasste Fälle				
Insgesamt	1.252	100,0	17	1,4
darunter:				
- versuchte Fälle	398	31,8	-18	-4,3
- aufgeklärte Fälle	312	24,9	40	14,7
- mit Schußwaffe				
- gedroht	0	0,0	0	0,0
- geschossen	0	0,0	0	0,0
Aufgeklärte Fälle				
Insgesamt	312	100,0	40	14,7
darunter begangen:				
- von allein handelnden Tatverdächtigen	223	71,5	34	18,0
- von bereits in Erscheinung getretenen Tatverdächtigen	250	80,1	19	8,2
- von Konsumenten harter Drogen	7	2,2	-2	-22,2
- von Tatverdächtigen unter Alkoholeinfluß	79	25,3	-1	-1,3
- unter Mitführung einer Schußwaffe	2	0,6	1	100,0

B) Erfasste Fälle, Versuche und aufgeklärte Fälle nach Kalenderjahren

Jahr	Erfasste Fälle	Anteil an allen Straftaten %	Veränderung zum Vorjahr (von Sp. 1)		Versuche		Aufgeklärte Fälle		Häufigkeitszahl
			absolut	%	absolut	%	absolut	%	
1	2	3	4	5	6	7	8	9	
1993	1.245	0,2	5	0,4	496	39,8	295	23,7	35,9
1994	1.364	0,2	119	9,6	592	43,4	331	24,3	39,2
1995	1.254	0,2	-110	-8,1	506	40,4	264	21,1	36,1
1996	1.105	0,2	-149	-11,9	414	37,5	266	24,1	31,8
1997	1.295	0,2	190	17,2	495	38,2	330	25,5	37,4
1998	1.582	0,3	287	22,2	556	35,1	404	25,5	46,2
1999	1.651	0,3	69	4,4	562	34,0	348	21,1	48,6
2000	1.583	0,3	-68	-4,1	484	30,6	423	26,7	46,7
2001	1.235	0,2	-348	-22,0	416	33,7	272	22,0	36,5
2002	1.252	0,2	17	1,4	398	31,8	312	24,9	36,9

C) Tatverdächtige nach Altersgruppen und Geschlecht

Geschlecht	Insgesamt	Kinder		Jugendl.	Heranw.	Erwachsene
		unter 8 Jahre	im Alter			21 und mehr Jahre
			von ... bis unter ... Jahre	14 - 18	18 - 21	
1	2	3	4	5	6	
Alle Staatsangehörigkeiten						
männlich	288	8	56	65	27	132
%	85,7	2,8	19,4	22,6	9,4	45,8
TVBZ	19	x	61	90	47	10
weiblich	48	0	11	11	0	26
%	14,3	0,0	22,9	22,9	0,0	54,2
TVBZ	3	x	13	16	0	2
insgesamt	336	8	67	76	27	158
%	100,0	2,4	19,9	22,6	8,0	47,0
TVBZ	11	x	37	54	24	6
darunter:						
Nicht-deutsche	54	3	10	6	6	29

Erfasste und aufgeklärte Straftaten - nach Kalenderjahren -

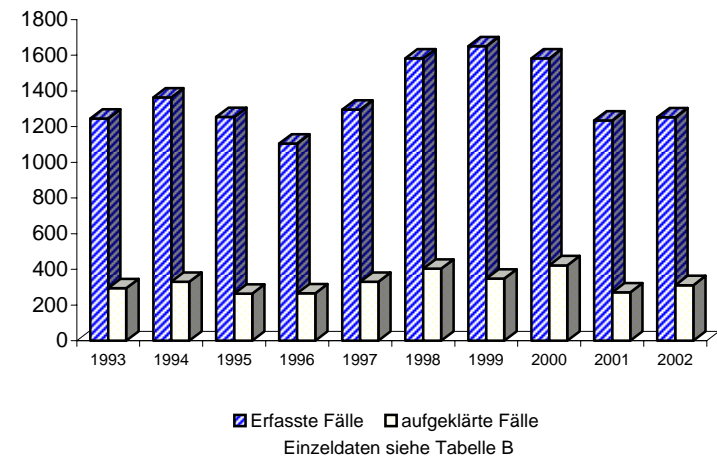

A) Straftaten

Merkmal	Insgesamt		Veränderung zum Vorjahr	
	absolut	%	absolut	%
	1	2	3	4
Erfasste Fälle				
Insgesamt	1.464	100,0	9	0,6
darunter:				
- versuchte Fälle	6	0,4	-8	-57,1
- aufgeklärte Fälle	955	65,2	38	4,1
- mit Schußwaffe				
- gedroht	0	0,0	-2	-100,0
- geschossen	4	0,3	0	0,0
Aufgeklärte Fälle				
Insgesamt	955	100,0	38	4,1
darunter begangen:				
- von allein handelnden Tatverdächtigen	691	72,4	-26	-3,6
- von bereits in Erscheinung getretenen Tatverdächtigen	474	49,6	-69	-12,7
- von Konsumenten harter Drogen	2	0,2	2	0,0
- von Tatverdächtigen unter Alkoholeinfluß	6	0,6	-3	-33,3
- unter Mitführung einer Schußwaffe	21	2,2	1	5,0

B) Erfasste Fälle, Versuche und aufgeklärte Fälle nach Kalenderjahren

Jahr	Erfasste Fälle	Anteil an allen Straftaten %	Veränderung zum Vorjahr (von Sp. 1)		Versuche		Aufgeklärte Fälle		Häufigkeitszahl
			absolut	%	absolut	%	absolut	%	
1	2	3	4	5	6	7	8	9	
1993	1.074	0,2	235	28,0	5	0,5	637	59,3	31,0
1994	1.197	0,2	123	11,5	4	0,3	756	63,2	34,4
1995	1.504	0,3	307	25,6	2	0,1	998	66,4	43,3
1996	2.124	0,4	620	41,2	3	0,1	911	42,9	61,2
1997	2.888	0,5	764	36,0	4	0,1	1.122	38,9	83,5
1998	1.597	0,3	-1.291	-44,7	7	0,4	997	62,4	46,6
1999	1.453	0,3	-144	-9,0	9	0,6	812	55,9	42,8
2000	1.373	0,2	-80	-5,5	11	0,8	822	59,9	40,5
2001	1.455	0,3	82	6,0	14	1,0	917	63,0	43,0
2002	1.464	0,3	9	0,6	6	0,4	955	65,2	43,2

D) Sonstige Angaben zum Tatverdächtigen

Merkmal		Insgesamt		Veränderung zum Vorjahr	
		absolut	%	absolut	%
		1	2	3	4
Tatverdächtige	männl.	966	86,3	163	20,3
	weibl.	154	13,8	60	63,8
	insges.	1.120	100,0	223	24,9
darunter:					
- alleinhandelnde Tatverdächtige	männl.	524	54,2	112	27,2
	weibl.	90	58,4	43	91,5
	insges.	614	54,8	155	33,8
- als Tatverdächtige bereits in Erscheinung getretene Personen	männl.	455	47,1	22	5,1
	weibl.	37	24,0	7	23,3
	insges.	492	43,9	29	6,3
- Konsumenten harter Drogen	männl.	2	0,2	2	0,0
	weibl.	0	0,0	0	0,0
	insges.	2	0,2	2	0,0
- unter Alkohol- einfluß	männl.	5	0,5	-4	-44,4
	weibl.	2	1,3	2	0,0
	insges.	7	0,6	-2	-22,2
- Schußwaffe mitgeführt	männl.	13	1,3	-21	-61,8
	weibl.	2	1,3	1	100,0
	insges.	15	1,3	-20	-57,1

E) Nichtdeutsche Tatverdächtige nach dem Grund des Aufenthaltes

Grund des Aufenthaltes	Insgesamt		Veränderung zum Vorjahr	
	absolut	%	absolut	%
	1	2	3	4
Insgesamt	20	100,0	-3	-13,0
davon:				
- Illegal aufhältlich	5	25,0	4	400,0
- Legal aufhältlich	15	75,0	-7	-31,8
davon:				
- Tourist / Durchreisender	0	0,0	0	0,0
- Student / Schüler	0	0,0	0	0,0
- Arbeitnehmer	2	13,3	-4	-66,7
- Gewerbetreibender	1	6,7	-2	-66,7
- Asylbewerber	1	6,7	0	0,0
- Sonstige	11	73,3	-1	-8,3

C) Tatverdächtige nach Altersgruppen, Geschlecht und Staatsangehörigkeit (Tatverdächtigenbelastung)

Geschlecht	Insgesamt	Kinder			Jugendliche		Heranwachs.	Erwachsene					60 und mehr Jahre	21 und mehr Jahre	Geschlecht
		unter 8 Jahre	im Alter von ... bis unter ... Jahre			8 bis unter 21 Jahre	im Alter von ... bis unter ... Jahre								
			8 - 14	14 - 18	18 - 21		21 - 25	25 - 30	30 - 40	40 - 50	50 - 60				
1	2	3	4	5	6	7	8	9	10	11	12	13			
Alle Staatsangehörigkeiten														100,0 %	
männlich	966	0	0	0	1	1	42	148	330	211	197	37	965	männlich	
%	86,3	0,0	0,0	0,0	0,1	0,1	4,3	15,3	34,2	21,8	20,4	3,8	99,9	%	
TVBZ	64	x	0	0	2	0	49	131	107	81	93	12	75	TVBZ	
weiblich	154	0	0	1	1	2	10	34	51	33	21	3	152	weiblich	
%	13,8	0,0	0,0	0,6	0,6	1,3	6,5	22,1	33,1	21,4	13,6	1,9	98,7	%	
TVBZ	10	x	0	1	2	1	11	30	18	13	10	1	11	TVBZ	
insgesamt	1.120	0	0	1	2	3	52	182	381	244	218	40	1.117	insgesamt	
%	100,0	0,0	0,0	0,1	0,2	0,3	4,6	16,3	34,0	21,8	19,5	3,6	99,7	%	
TVBZ	36	x	0	1	2	1	29	81	64	48	51	5	42	TVBZ	
Deutsche														98,2%	
männlich	953	0	0	0	1	1	39	145	325	210	196	37	952	männlich	
%	86,6	0,0	0,0	0,0	0,1	0,1	4,1	15,2	34,1	22,0	20,6	3,9	99,9	%	
TVBZ	74	x	0	0	2	1	55	169	130	95	105	13	86	TVBZ	
weiblich	147	0	0	0	1	1	10	31	51	32	19	3	146	weiblich	
%	13,4	0,0	0,0	0,0	0,7	0,7	6,8	21,1	34,7	21,8	12,9	2,0	99,3	%	
TVBZ	10	x	0	0	2	1	13	36	21	15	10	1	12	TVBZ	
insgesamt	1.100	0	0	0	2	2	49	176	376	242	215	40	1.098	insgesamt	
%	100,0	0,0	0,0	0,0	0,2	0,2	4,5	16,0	34,2	22,0	19,5	3,6	99,8	%	
TVBZ	41	x	0	0	2	1	34	102	77	55	57	6	47	TVBZ	
Nichtdeutsche														1,8 %	
männlich	13	0	0	0	0	0	3	3	5	1	1	0	13	männlich	
%	65,0	0,0	0,0	0,0	0,0	0,0	23,1	23,1	38,5	7,7	7,7	0,0	100,0	%	
TVBZ	6	x	0	0	0	0	19	11	9	3	4	0	7	TVBZ	
weiblich	7	0	0	1	0	1	0	3	0	1	2	0	6	weiblich	
%	35,0	0,0	0,0	14,3	0,0	14,3	0,0	42,9	0,0	14,3	28,6	0,0	85,7	%	
TVBZ	4	x	0	11	0	3	0	12	0	3	9	0	4	TVBZ	
insgesamt	20	0	0	1	0	1	3	6	5	2	3	0	19	insgesamt	
%	100,0	0,0	0,0	5,0	0,0	5,0	15,0	30,0	25,0	10,0	15,0	0,0	95,0	%	
TVBZ	5	x	0	5	0	2	9	11	5	3	6	0	5	TVBZ	
darunter: Nichtdeutsche (ohne Illegale, Touristen - Durchreisende)														1,3 %	
männlich	11	0	0	0	0	0	2	3	4	1	1	0	11	männlich	
%	73,3	0,0	0,0	0,0	0,0	0,0	18,2	27,3	36,4	9,1	9,1	0,0	100,0	%	
TVBZ	5	x	0	0	0	0	13	11	7	3	4	0	6	TVBZ	
weiblich	4	0	0	1	0	1	0	0	0	1	2	0	3	weiblich	
%	26,7	0,0	0,0	25,0	0,0	25,0	0,0	0,0	0,0	25,0	50,0	0,0	75,0	%	
TVBZ	2	x	0	11	0	3	0	0	0	3	9	0	2	TVBZ	
insgesamt	15	0	0	1	0	1	2	3	4	2	3	0	14	insgesamt	
%	100,0	0,0	0,0	6,7	0,0	6,7	13,3	20,0	26,7	13,3	20,0	0,0	93,3	%	
TVBZ	4	x	0	5	0	2	6	6	4	3	6	0	4	TVBZ	

A) Straftaten

Merkmal	Insgesamt		Veränderung zum Vorjahr	
	absolut	%	absolut	%
	1	2	3	4
Erfasste Fälle				
Insgesamt	311	100,0	-32	-9,3
darunter:				
- versuchte Fälle	0	0,0	0	0,0
- aufgeklärte Fälle	296	95,2	-38	-11,4
- mit Schußwaffe				
- gedroht	0	0,0	0	0,0
- geschossen	0	0,0	0	0,0
Aufgeklärte Fälle				
Insgesamt	296	100,0	-38	-11,4
darunter begangen:				
- von allein handelnden Tatverdächtigen	284	95,9	-8	-2,7
- von bereits in Erscheinung getretenen Tatverdächtigen	66	22,3	-93	-58,5
- von Konsumenten harter Drogen	0	0,0	0	0,0
- von Tatverdächtigen unter Alkoholeinfluß	0	0,0	0	0,0
- unter Mitführung einer Schußwaffe	0	0,0	-1	-100,0

B) Erfasste Fälle, Versuche und aufgeklärte Fälle nach Kalenderjahren

Jahr	Erfasste Fälle	Anteil an allen Straftaten %	Veränderung zum Vorjahr (von Sp. 1)		Versuche		Aufgeklärte Fälle		Häufigkeitszahl
			absolut	%	absolut	%	absolut	%	
			3	4	5	6	7	8	
1993	*	*	*	*	*	*	*	*	*
1994	33	0,0	33	0,0	1	3,0	20	60,6	0,9
1995	43	0,0	10	30,3	1	2,3	39	90,7	1,2
1996	48	0,0	5	11,6	0	0,0	39	81,3	1,4
1997	216	0,0	168	350,0	1	0,5	200	92,6	6,2
1998	231	0,0	15	6,9	0	0,0	217	93,9	6,7
1999	244	0,0	13	5,6	0	0,0	235	96,3	7,2
2000	316	0,1	72	29,5	0	0,0	308	97,5	9,3
2001	343	0,1	27	8,5	0	0,0	334	97,4	10,1
2002	311	0,1	-32	-9,3	0	0,0	296	95,2	9,2

C) Tatverdächtige nach Altersgruppen und Geschlecht

Geschlecht	Insgesamt	Kinder		Jugendl.	Heranw.	Erwachsene
		unter 8 Jahre	im Alter			21 und mehr Jahre
			von ... bis	unter ... Jahre	18 - 21	
1	2	3	4	5	6	
Alle Staatsangehörigkeiten						
männlich	223	0	0	0	0	223
%	78,8	0,0	0,0	0,0	0,0	100,0
TVBZ	15	x	0	0	0	17
weiblich	60	0	0	0	0	60
%	21,2	0,0	0,0	0,0	0,0	100,0
TVBZ	4	x	0	0	0	4
insgesamt	283	0	0	0	0	283
%	100,0	0,0	0,0	0,0	0,0	100,0
TVBZ	9	x	0	0	0	11
darunter:						
Nicht-deutsche	1	0	0	0	0	1

Erfasste und aufgeklärte Straftaten - nach Kalenderjahren -

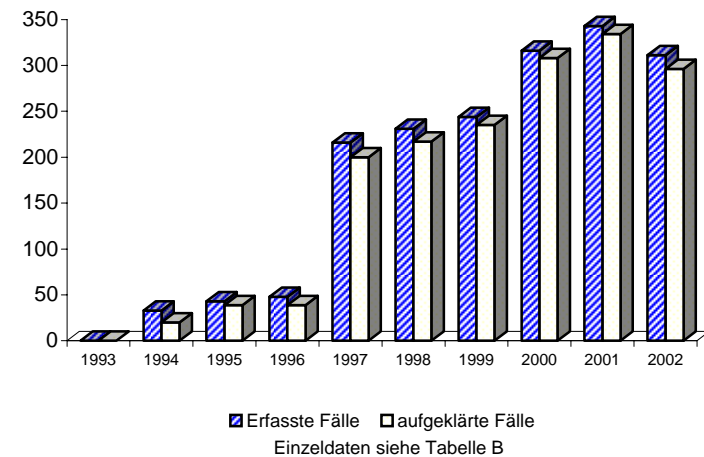

A) Straftaten

Merkmal	Insgesamt		Veränderung zum Vorjahr	
	absolut	%	absolut	%
	1	2	3	4
Erfasste Fälle				
Insgesamt	274	100,0	-36	-11,6
darunter:				
- versuchte Fälle	0	0,0	0	0,0
- aufgeklärte Fälle	261	95,3	-46	-15,0
- mit Schußwaffe				
- gedroht	0	0,0	0	0,0
- geschossen	0	0,0	0	0,0
Aufgeklärte Fälle				
Insgesamt	261	100,0	-46	-15,0
darunter begangen:				
- von allein handelnden Tatverdächtigen	252	96,6	-26	-9,4
- von bereits in Erscheinung getretenen Tatverdächtigen	51	19,5	-90	-63,8
- von Konsumenten harter Drogen	0	0,0	0	0,0
- von Tatverdächtigen unter Alkoholeinfluß	0	0,0	0	0,0
- unter Mitführung einer Schußwaffe	0	0,0	0	0,0

B) Erfasste Fälle, Versuche und aufgeklärte Fälle nach Kalenderjahren

Jahr	Erfasste Fälle	Anteil an allen Straftaten %	Veränderung zum Vorjahr (von Sp. 1)		Versuche		Aufgeklärte Fälle		Häufigkeitszahl
			absolut	%	absolut	%	absolut	%	
			3	4	5	6	7	8	
1993	*	*	*	*	*	*	*	*	*
1994	3	0,0	3	0,0	0	0,0	2	66,7	0,1
1995	16	0,0	13	433,3	0	0,0	15	93,8	0,5
1996	17	0,0	1	6,3	0	0,0	15	88,2	0,5
1997	183	0,0	166	976,5	0	0,0	181	98,9	5,3
1998	195	0,0	12	6,6	0	0,0	191	97,9	5,7
1999	198	0,0	3	1,5	0	0,0	196	99,0	5,8
2000	275	0,0	77	38,9	0	0,0	274	99,6	8,1
2001	310	0,1	35	12,7	0	0,0	307	99,0	9,2
2002	274	0,0	-36	-11,6	0	0,0	261	95,3	8,1

C) Tatverdächtige nach Altersgruppen und Geschlecht

Geschlecht	Insgesamt	Kinder		Jugendl.	Heranw.	Erwachsene
		unter 8 Jahre	im Alter			21 und mehr Jahre
			von ... bis	unter ... Jahre	18 - 21	
1	2	3	4	5	6	
Alle Staatsangehörigkeiten						
männlich	203	0	0	0	0	203
%	79,6	0,0	0,0	0,0	0,0	100,0
TVBZ	13	x	0	0	0	16
weiblich	52	0	0	0	0	52
%	20,4	0,0	0,0	0,0	0,0	100,0
TVBZ	3	x	0	0	0	4
insgesamt	255	0	0	0	0	255
%	100,0	0,0	0,0	0,0	0,0	100,0
TVBZ	8	x	0	0	0	10
darunter:						
Nicht-deutsche	0	0	0	0	0	0

Erfasste und aufgeklärte Straftaten - nach Kalenderjahren -

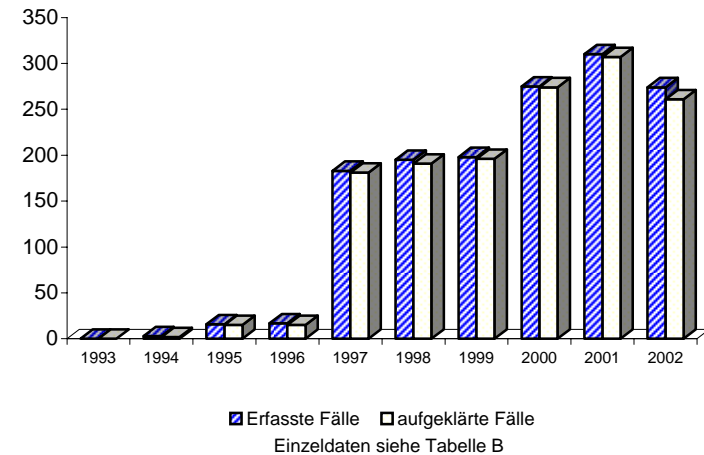

A) Straftaten

Merkmal	Insgesamt		Veränderung zum Vorjahr	
	absolut	%	absolut	%
	1	2	3	4
Erfasste Fälle				
Insgesamt	37	100,0	4	12,1
darunter:				
- versuchte Fälle	0	0,0	0	0,0
- aufgeklärte Fälle	35	94,6	8	29,6
- mit Schußwaffe				
- gedroht	0	0,0	0	0,0
- geschossen	0	0,0	0	0,0
Aufgeklärte Fälle				
Insgesamt	35	100,0	8	29,6
darunter begangen:				
- von allein handelnden Tatverdächtigen	32	91,4	18	128,6
- von bereits in Erscheinung getretenen Tatverdächtigen	15	42,9	-3	-16,7
- von Konsumenten harter Drogen	0	0,0	0	0,0
- von Tatverdächtigen unter Alkoholeinfluß	0	0,0	0	0,0
- unter Mitführung einer Schußwaffe	0	0,0	-1	-100,0

B) Erfasste Fälle, Versuche und aufgeklärte Fälle nach Kalenderjahren

Jahr	Erfasste Fälle	Anteil an allen Straftaten %	Veränderung zum Vorjahr (von Sp. 1)		Versuche		Aufgeklärte Fälle		Häufigkeitszahl
			absolut	%	absolut	%	absolut	%	
			3	4	5	6	7	8	
1993	*	*	*	*	*	*	*	*	*
1994	30	0,0	30	0,0	1	3,3	18	60,0	0,9
1995	27	0,0	-3	-10,0	1	3,7	24	88,9	0,8
1996	31	0,0	4	14,8	0	0,0	24	77,4	0,9
1997	33	0,0	2	6,5	1	3,0	19	57,6	1,0
1998	36	0,0	3	9,1	0	0,0	26	72,2	1,1
1999	46	0,0	10	27,8	0	0,0	39	84,8	1,4
2000	41	0,0	-5	-10,9	0	0,0	34	82,9	1,2
2001	33	0,0	-8	-19,5	0	0,0	27	81,8	1,0
2002	37	0,0	4	12,1	0	0,0	35	94,6	1,1

C) Tatverdächtige nach Altersgruppen und Geschlecht

Geschlecht	Insgesamt	Kinder		Jugendl.	Heranw.	Erwachsene
		unter 8 Jahre	im Alter von ... bis unter ... Jahre			21 und mehr Jahre
			8 - 14	14 - 18	18 - 21	
	1	2	3	4	5	6
Alle Staatsangehörigkeiten						
männlich	23	0	0	0	0	23
%	74,2	0,0	0,0	0,0	0,0	100,0
TVBZ	2	x	0	0	0	2
weiblich	8	0	0	0	0	8
%	25,8	0,0	0,0	0,0	0,0	100,0
TVBZ	0	x	0	0	0	1
insgesamt	31	0	0	0	0	31
%	100,0	0,0	0,0	0,0	0,0	100,0
TVBZ	1	x	0	0	0	1
darunter:						
Nicht-deutsche	1	0	0	0	0	1

Erfasste und aufgeklärte Straftaten - nach Kalenderjahren -

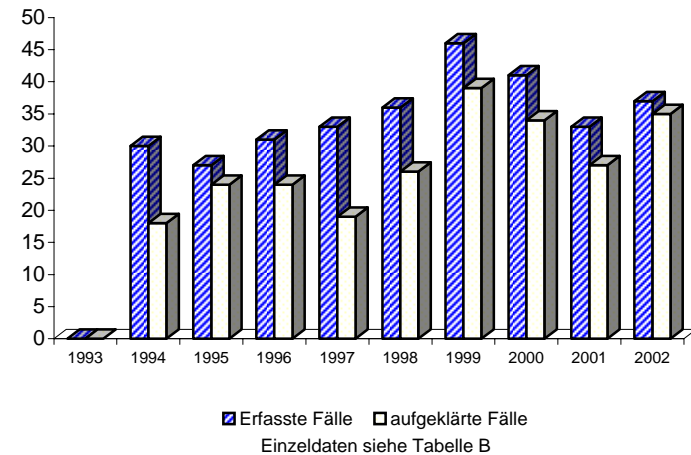

A) Straftaten

Merkmal	Insgesamt		Veränderung zum Vorjahr	
	absolut	%	absolut	%
	1	2	3	4
Erfasste Fälle				
Insgesamt	128	100,0	45	54,2
darunter:				
- versuchte Fälle	0	0,0	0	0,0
- aufgeklärte Fälle	124	96,9	44	55,0
- mit Schußwaffe				
- gedroht	0	0,0	0	0,0
- geschossen	0	0,0	0	0,0
Aufgeklärte Fälle				
Insgesamt	124	100,0	44	55,0
darunter begangen:				
- von allein handelnden Tatverdächtigen	97	78,2	27	38,6
- von bereits in Erscheinung getretenen Tatverdächtigen	56	45,2	4	7,7
- von Konsumenten harter Drogen	2	1,6	2	0,0
- von Tatverdächtigen unter Alkoholeinfluß	5	4,0	-4	-44,4
- unter Mitführung einer Schußwaffe	8	6,5	7	700,0

B) Erfasste Fälle, Versuche und aufgeklärte Fälle nach Kalenderjahren

Jahr	Erfasste Fälle	Anteil an allen Straftaten %	Veränderung zum Vorjahr (von Sp. 1)		Versuche		Aufgeklärte Fälle		Häufigkeitszahl
			absolut	%	absolut	%	absolut	%	
1	2	3	4	5	6	7	8	9	
1993	*	*	*	*	*	*	*	*	*
1994	126	0,0	126	0,0	0	0,0	119	94,4	3,6
1995	207	0,0	81	64,3	0	0,0	196	94,7	6,0
1996	175	0,0	-32	-15,5	0	0,0	173	98,9	5,0
1997	73	0,0	-102	-58,3	0	0,0	70	95,9	2,1
1998	191	0,0	118	161,6	1	0,5	189	99,0	5,6
1999	191	0,0	0	0,0	0	0,0	174	91,1	5,6
2000	97	0,0	-94	-49,2	0	0,0	91	93,8	2,9
2001	83	0,0	-14	-14,4	0	0,0	80	96,4	2,5
2002	128	0,0	45	54,2	0	0,0	124	96,9	3,8

C) Tatverdächtige nach Altersgruppen und Geschlecht

Geschlecht	Insgesamt	Kinder		Jugendl.	Heranw.	Erwachsene
		unter 8 Jahre	im Alter von ... bis unter ... Jahre			21 und mehr Jahre
			8 - 14	14 - 18	18 - 21	
1	2	3	4	5	6	
Alle Staatsangehörigkeiten						
männlich	89	0	0	0	1	88
%	84,8	0,0	0,0	0,0	1,1	98,9
TVBZ	6	x	0	0	2	7
weiblich	16	0	0	1	0	15
%	15,2	0,0	0,0	6,3	0,0	93,8
TVBZ	1	x	0	1	0	1
insgesamt	105	0	0	1	1	103
%	100,0	0,0	0,0	1,0	1,0	98,1
TVBZ	3	x	0	1	1	4
darunter:						
Nicht-deutsche	18	0	0	1	0	17

Erfasste und aufgeklärte Straftaten - nach Kalenderjahren -

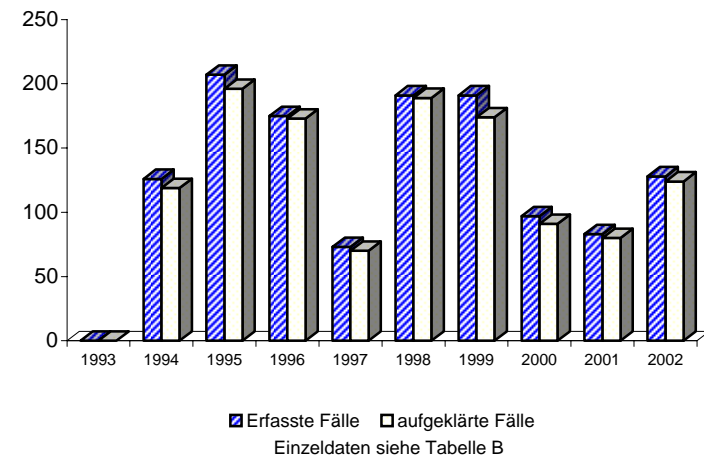

A) Straftaten

Merkmal	Insgesamt		Veränderung zum Vorjahr	
	absolut	%	absolut	%
	1	2	3	4
Erfasste Fälle				
Insgesamt	74	100,0	46	164,3
darunter:				
- versuchte Fälle	0	0,0	0	0,0
- aufgeklärte Fälle	71	95,9	43	153,6
- mit Schußwaffe				
- gedroht	0	0,0	0	0,0
- geschossen	0	0,0	0	0,0
Aufgeklärte Fälle				
Insgesamt	71	100,0	43	153,6
darunter begangen:				
- von allein handelnden Tatverdächtigen	61	85,9	36	144,0
- von bereits in Erscheinung getretenen Tatverdächtigen	20	28,2	4	25,0
- von Konsumenten harter Drogen	0	0,0	0	0,0
- von Tatverdächtigen unter Alkoholeinfluß	1	1,4	1	0,0
- unter Mitführung einer Schußwaffe	0	0,0	0	0,0

B) Erfasste Fälle, Versuche und aufgeklärte Fälle nach Kalenderjahren

Jahr	Erfasste Fälle	Anteil an allen Straftaten %	Veränderung zum Vorjahr (von Sp. 1)		Versuche		Aufgeklärte Fälle		Häufigkeitszahl
			absolut	%	absolut	%	absolut	%	
			3	4	5	6	7	8	
1993	*	*	*	*	*	*	*	*	*
1994	4	0,0	4	0,0	0	0,0	4	100,0	0,1
1995	11	0,0	7	175,0	0	0,0	9	81,8	0,3
1996	7	0,0	-4	-36,4	0	0,0	7	100,0	0,2
1997	9	0,0	2	28,6	0	0,0	9	100,0	0,3
1998	23	0,0	14	155,6	0	0,0	22	95,7	0,7
1999	37	0,0	14	60,9	0	0,0	29	78,4	1,1
2000	29	0,0	-8	-21,6	0	0,0	27	93,1	0,9
2001	28	0,0	-1	-3,4	0	0,0	28	100,0	0,8
2002	74	0,0	46	164,3	0	0,0	71	95,9	2,2

C) Tatverdächtige nach Altersgruppen und Geschlecht

Geschlecht	Insgesamt	Kinder		Jugendl.	Heranw.	Erwachsene
		unter 8 Jahre	im Alter			21 und mehr Jahre
			von ... 8 - 14	bis unter ... 14 - 18	18 - 21	
1	2	3	4	5	6	
Alle Staatsangehörigkeiten						
männlich	43	0	0	0	0	43
%	89,6	0,0	0,0	0,0	0,0	100,0
TVBZ	3	x	0	0	0	3
weiblich	5	0	0	0	0	5
%	10,4	0,0	0,0	0,0	0,0	100,0
TVBZ	0	x	0	0	0	0
insgesamt	48	0	0	0	0	48
%	100,0	0,0	0,0	0,0	0,0	100,0
TVBZ	2	x	0	0	0	2
darunter:						
Nicht-deutsche	1	0	0	0	0	1

Erfasste und aufgeklärte Straftaten - nach Kalenderjahren -

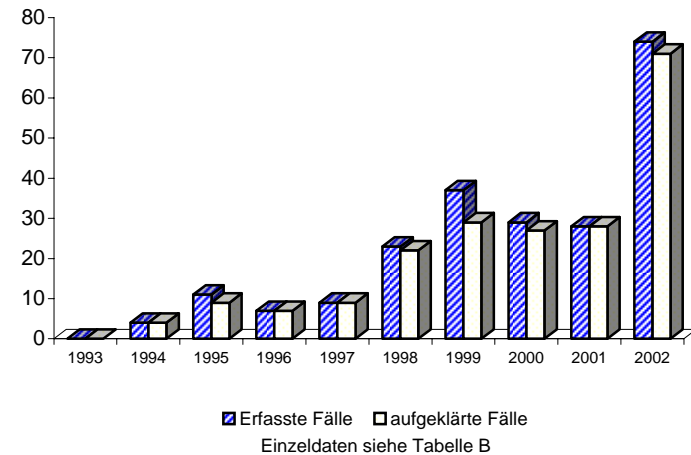

A) Straftaten

Merkmal	Insgesamt		Veränderung zum Vorjahr	
	absolut	%	absolut	%
	1	2	3	4
Erfasste Fälle				
Insgesamt	54	100,0	-1	-1,8
darunter:				
- versuchte Fälle	0	0,0	0	0,0
- aufgeklärte Fälle	53	98,1	1	1,9
- mit Schußwaffe				
- gedroht	0	0,0	0	0,0
- geschossen	0	0,0	0	0,0
Aufgeklärte Fälle				
Insgesamt	53	100,0	1	1,9
darunter begangen:				
- von allein handelnden Tatverdächtigen	36	67,9	-9	-20,0
- von bereits in Erscheinung getretenen Tatverdächtigen	36	67,9	0	0,0
- von Konsumenten harter Drogen	2	3,8	2	0,0
- von Tatverdächtigen unter Alkoholeinfluß	4	7,5	-5	-55,6
- unter Mitführung einer Schußwaffe	8	15,1	7	700,0

B) Erfasste Fälle, Versuche und aufgeklärte Fälle nach Kalenderjahren

Jahr	Erfasste Fälle	Anteil an allen Straftaten %	Veränderung zum Vorjahr (von Sp. 1)		Versuche		Aufgeklärte Fälle		Häufigkeitszahl
			absolut	%	absolut	%	absolut	%	
			3	4	5	6	7	8	
1993	*	*	*	*	*	*	*	*	*
1994	122	0,0	122	0,0	0	0,0	115	94,3	3,5
1995	196	0,0	74	60,7	0	0,0	187	95,4	5,6
1996	168	0,0	-28	-14,3	0	0,0	166	98,8	4,8
1997	64	0,0	-104	-61,9	0	0,0	61	95,3	1,9
1998	167	0,0	103	160,9	0	0,0	166	99,4	4,9
1999	154	0,0	-13	-7,8	0	0,0	145	94,2	4,5
2000	68	0,0	-86	-55,8	0	0,0	64	94,1	2,0
2001	55	0,0	-13	-19,1	0	0,0	52	94,5	1,6
2002	54	0,0	-1	-1,8	0	0,0	53	98,1	1,6

C) Tatverdächtige nach Altersgruppen und Geschlecht

Geschlecht	Insgesamt	Kinder		Jugendl.	Heranw.	Erwachsene
		unter 8 Jahre	im Alter von ... bis unter ... Jahre			21 und mehr Jahre
			8 - 14	14 - 18	18 - 21	
1	2	3	4	5	6	
Alle Staatsangehörigkeiten						
männlich	49	0	0	0	1	48
%	81,7	0,0	0,0	0,0	2,0	98,0
TVBZ	3	x	0	0	2	4
weiblich	11	0	0	1	0	10
%	18,3	0,0	0,0	9,1	0,0	90,9
TVBZ	1	x	0	1	0	1
insgesamt	60	0	0	1	1	58
%	100,0	0,0	0,0	1,7	1,7	96,7
TVBZ	2	x	0	1	1	2
darunter: Nicht-deutsche	17	0	0	1	0	16

**Erfasste und aufgeklärte Straftaten
- nach Kalenderjahren -**

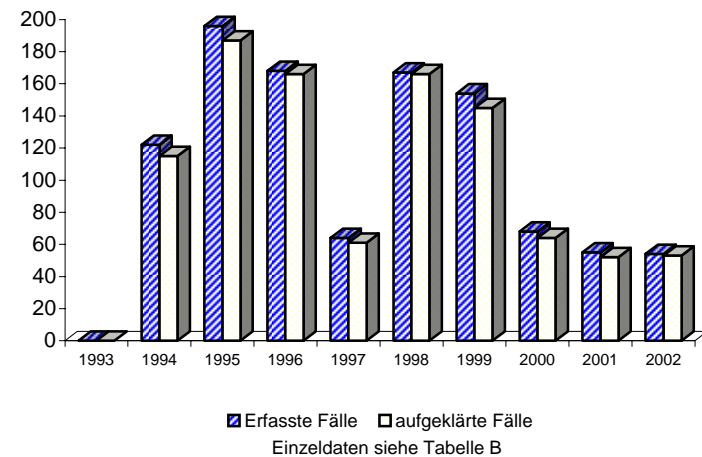

A) Straftaten

Merkmal	Insgesamt		Veränderung zum Vorjahr	
	absolut	%	absolut	%
	1	2	3	4
Erfasste Fälle				
Insgesamt	909	100,0	-99	-9,8
darunter:				
- versuchte Fälle	6	0,7	-8	-57,1
- aufgeklärte Fälle	472	51,9	-12	-2,5
- mit Schußwaffe				
- gedroht	0	0,0	-2	-100,0
- geschossen	4	0,4	0	0,0
Aufgeklärte Fälle				
Insgesamt	472	100,0	-12	-2,5
darunter begangen:				
- von allein handelnden Tatverdächtigen	298	63,1	-52	-14,9
- von bereits in Erscheinung getretenen Tatverdächtigen	324	68,6	4	1,3
- von Konsumenten harter Drogen	0	0,0	0	0,0
- von Tatverdächtigen unter Alkoholeinfluß	1	0,2	1	0,0
- unter Mitführung einer Schußwaffe	13	2,8	-5	-27,8

B) Erfasste Fälle, Versuche und aufgeklärte Fälle nach Kalenderjahren

Jahr	Erfasste Fälle	Anteil an allen Straftaten %	Veränderung zum Vorjahr (von Sp. 1)		Versuche		Aufgeklärte Fälle		Häufigkeitszahl
			absolut	%	absolut	%	absolut	%	
			3	4	5	6	7	8	
1993	*	*	*	*	*	*	*	*	*
1994	1.038	0,2	1.038	0,0	3	0,3	617	59,4	29,9
1995	1.254	0,2	216	20,8	1	0,1	763	60,8	36,1
1996	1.901	0,3	647	51,6	3	0,2	699	36,8	54,8
1997	2.599	0,4	698	36,7	3	0,1	852	32,8	75,1
1998	1.157	0,2	-1.442	-55,5	6	0,5	579	50,0	33,8
1999	1.006	0,2	-151	-13,1	9	0,9	393	39,1	29,6
2000	955	0,2	-51	-5,1	11	1,2	418	43,8	28,2
2001	1.008	0,2	53	5,5	14	1,4	484	48,0	29,8
2002	909	0,2	-99	-9,8	6	0,7	472	51,9	26,8

C) Tatverdächtige nach Altersgruppen und Geschlecht

Geschlecht	Insgesamt	Kinder		Jugendl.	Heranw.	Erwachsene
		unter 8 Jahre	im Alter			21 und mehr Jahre
			von ... bis	unter ... Jahre	18 - 21	
	1	2	3	4	5	6
Alle Staatsangehörigkeiten						
männlich	590	0	0	0	0	590
%	88,6	0,0	0,0	0,0	0,0	100,0
TVBZ	39	x	0	0	0	46
weiblich	76	0	0	0	1	75
%	11,4	0,0	0,0	0,0	1,3	98,7
TVBZ	5	x	0	0	2	5
insgesamt	666	0	0	0	1	665
%	100,0	0,0	0,0	0,0	0,2	99,8
TVBZ	21	x	0	0	1	25
darunter:						
Nicht-deutsche	1	0	0	0	0	1

Erfasste und aufgeklärte Straftaten - nach Kalenderjahren -

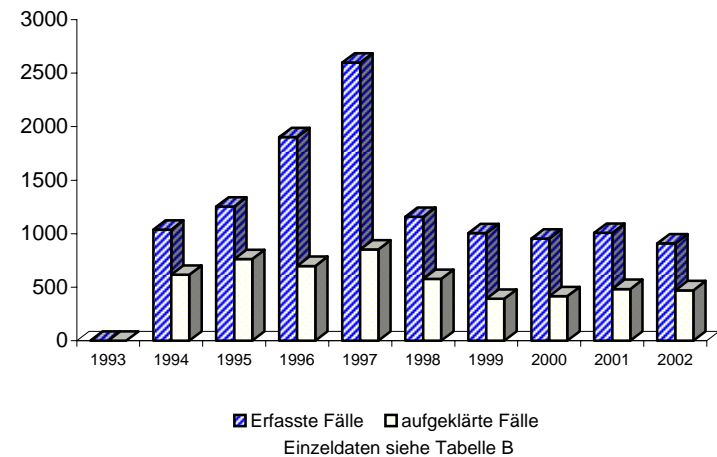

**Noch: Sonstige Straftaten im Amt (§§ 339 - 353, 355, 357 StGB)
- Körperverletzung im Amt (§ 340 StGB)**

Berlin 2002

6551

A) Straftaten

Merkmal	Insgesamt		Veränderung zum Vorjahr	
	absolut	%	absolut	%
	1	2	3	4
Erfasste Fälle				
Insgesamt	749	100,0	-113	-13,1
darunter:				
- versuchte Fälle	6	0,8	-6	-50,0
- aufgeklärte Fälle	395	52,7	-31	-7,3
- mit Schußwaffe				
- gedroht	0	0,0	-2	-100,0
- geschossen	4	0,5	0	0,0
Aufgeklärte Fälle				
Insgesamt	395	100,0	-31	-7,3
darunter begangen:				
- von allein handelnden Tatverdächtigen	242	61,3	-64	-20,9
- von bereits in Erscheinung getretenen Tatverdächtigen	280	70,9	-8	-2,8
- von Konsumenten harter Drogen	0	0,0	0	0,0
- von Tatverdächtigen unter Alkoholeinfluß	1	0,3	1	0,0
- unter Mitführung einer Schußwaffe	10	2,5	-8	-44,4

B) Erfasste Fälle, Versuche und aufgeklärte Fälle nach Kalenderjahren

Jahr	Erfasste Fälle	Anteil an allen Straftaten %	Veränderung zum Vorjahr (von Sp. 1)		Versuche		Aufgeklärte Fälle		Häufigkeitszahl
			absolut	%	absolut	%	absolut	%	
			3	4	5	6	7	8	
1993	*	*	*	*	*	*	*	*	*
1994	*	*	*	*	*	*	*	*	*
1995	*	*	*	*	*	*	*	*	*
1996	*	*	*	*	*	*	*	*	*
1997	*	*	*	*	*	*	*	*	*
1998	916	0,2	916	0,0	3	0,3	417	45,5	26,7
1999	877	0,2	-39	-4,3	6	0,7	330	37,6	25,8
2000	806	0,1	-71	-8,1	6	0,7	349	43,3	23,8
2001	862	0,2	56	6,9	12	1,4	426	49,4	25,5
2002	749	0,1	-113	-13,1	6	0,8	395	52,7	22,1

C) Tatverdächtige nach Altersgruppen und Geschlecht

Geschlecht	Insgesamt	Kinder		Jugendl.	Heranw.	Erwachsene
		im Alter				21 und mehr Jahre
		unter 8 Jahre	von ... bis	unter ... Jahre	18 - 21	
	1	3	4	5	6	
Alle Staatsangehörigkeiten						
männlich	524	0	0	0	0	524
%	91,1	0,0	0,0	0,0	0,0	100,0
TVBZ	35	x	0	0	0	41
weiblich	51	0	0	0	0	51
%	8,9	0,0	0,0	0,0	0,0	100,0
TVBZ	3	x	0	0	0	4
insgesamt	575	0	0	0	0	575
%	100,0	0,0	0,0	0,0	0,0	100,0
TVBZ	18	x	0	0	0	21
darunter:						
Nicht-deutsche	1	0	0	0	0	1

F) Opfer nach Altersgruppen und Geschlecht

Merkmal	Insgesamt	davon bei			
		vollendeter Straftat		versuchter Straftat	
		absolut	%	absolut	%
	1	2	3	4	5
Insgesamt					
männlich	675	669	99,1	6	0,9
weiblich	114	114	100,0	0	0,0
unter 6 Jahre					
männlich	1	0	0,0	1	100,0
weiblich	0	0	0,0	0	0,0
6 bis unter 14 Jahre					
männlich	19	19	100,0	0	0,0
weiblich	5	5	100,0	0	0,0
14 bis unter 18 Jahre					
männlich	66	65	98,5	1	1,5
weiblich	8	8	100,0	0	0,0
18 bis unter 21 Jahre					
männlich	105	105	100,0	0	0,0
weiblich	10	10	100,0	0	0,0
21 bis unter 60 Jahre					
männlich	470	466	99,1	4	0,9
weiblich	82	82	100,0	0	0,0
60 und mehr Jahre					
männlich	14	14	100,0	0	0,0
weiblich	9	9	100,0	0	0,0

A) Straftaten

Merkmal	Insgesamt		Veränderung zum Vorjahr	
	absolut	%	absolut	%
	1	2	3	4
Erfasste Fälle				
Insgesamt	31	100,0	8	34,8
darunter:				
- versuchte Fälle	0	0,0	0	0,0
- aufgeklärte Fälle	13	41,9	7	116,7
- mit Schußwaffe				
- gedroht	0	0,0	0	0,0
- geschossen	0	0,0	0	0,0
Aufgeklärte Fälle				
Insgesamt	13	100,0	7	116,7
darunter begangen:				
- von allein handelnden Tatverdächtigen	10	76,9	5	100,0
- von bereits in Erscheinung getretenen Tatverdächtigen	8	61,5	5	166,7
- von Konsumenten harter Drogen	0	0,0	0	0,0
- von Tatverdächtigen unter Alkoholeinfluß	0	0,0	0	0,0
- unter Mitführung einer Schußwaffe	0	0,0	0	0,0

B) Erfasste Fälle, Versuche und aufgeklärte Fälle nach Kalenderjahren

Jahr	Erfasste Fälle	Anteil an allen Straftaten %	Veränderung zum Vorjahr (von Sp. 1)		Versuche		Aufgeklärte Fälle		Häufigkeitszahl
			absolut	%	absolut	%	absolut	%	
1	2	3	4	5	6	7	8	9	
1993	*	*	*	*	*	*	*	*	*
1994	*	*	*	*	*	*	*	*	*
1995	*	*	*	*	*	*	*	*	*
1996	*	*	*	*	*	*	*	*	*
1997	*	*	*	*	*	*	*	*	*
1998	22	0,0	22	0,0	0	0,0	7	31,8	0,6
1999	19	0,0	-3	-13,6	0	0,0	7	36,8	0,6
2000	19	0,0	0	0,0	1	5,3	6	31,6	0,6
2001	23	0,0	4	21,1	0	0,0	6	26,1	0,7
2002	31	0,0	8	34,8	0	0,0	13	41,9	0,9

C) Tatverdächtige nach Altersgruppen und Geschlecht

Geschlecht	Insgesamt	Kinder		Jugendl.	Heranw.	Erwachsene
		unter 8 Jahre	im Alter			21 und mehr Jahre
			von ... bis unter ... Jahre	14 - 18	18 - 21	
1	2	3	4	5	6	
Alle Staatsangehörigkeiten						
männlich	13	0	0	0	0	13
%	86,7	0,0	0,0	0,0	0,0	100,0
TVBZ	1	x	0	0	0	1
weiblich	2	0	0	0	0	2
%	13,3	0,0	0,0	0,0	0,0	100,0
TVBZ	0	x	0	0	0	0
insgesamt	15	0	0	0	0	15
%	100,0	0,0	0,0	0,0	0,0	100,0
TVBZ	0	x	0	0	0	1
darunter:						
Nicht-deutsche	0	0	0	0	0	0

Erfasste und aufgeklärte Straftaten - nach Kalenderjahren -

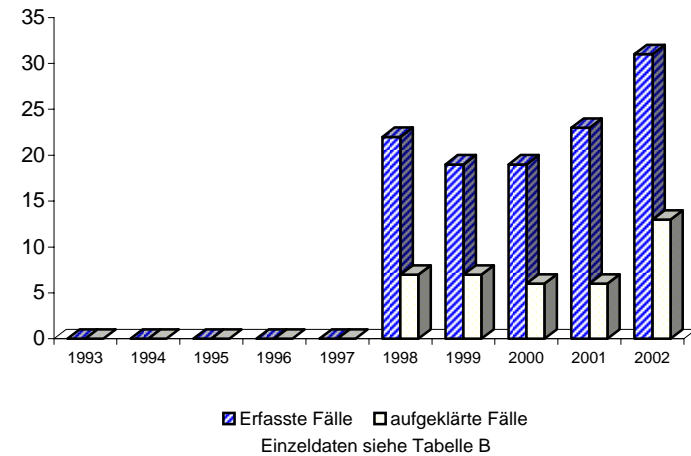

A) Straftaten

Merkmal	Insgesamt		Veränderung zum Vorjahr	
	absolut	%	absolut	%
	1	2	3	4
Erfasste Fälle				
Insgesamt	91	100,0	79	658,3
darunter:				
- versuchte Fälle	0	0,0	0	0,0
- aufgeklärte Fälle	53	58,2	42	381,8
- mit Schußwaffe				
- gedroht	0	0,0	0	0,0
- geschossen	0	0,0	0	0,0
Aufgeklärte Fälle				
Insgesamt	53	100,0	42	381,8
darunter begangen:				
- von allein handelnden Tatverdächtigen	4	7,5	4	0,0
- von bereits in Erscheinung getretenen Tatverdächtigen	26	49,1	19	271,4
- von Konsumenten harter Drogen	0	0,0	0	0,0
- von Tatverdächtigen unter Alkoholeinfluß	0	0,0	0	0,0
- unter Mitführung einer Schußwaffe	0	0,0	0	0,0

B) Erfasste Fälle, Versuche und aufgeklärte Fälle nach Kalenderjahren

Jahr	Erfasste Fälle	Anteil an allen Straftaten %	Veränderung zum Vorjahr (von Sp. 1)		Versuche		Aufgeklärte Fälle		Häufigkeitszahl
			absolut	%	absolut	%	absolut	%	
			3	4	5	6	7	8	
1993	*	*	*	*	*	*	*	*	*
1994	*	*	*	*	*	*	*	*	*
1995	*	*	*	*	*	*	*	*	*
1996	*	*	*	*	*	*	*	*	*
1997	*	*	*	*	*	*	*	*	*
1998	0	0,0	0	0,0	0	0,0	0	0,0	0,0
1999	5	0,0	5	0,0	0	0,0	3	60,0	0,1
2000	3	0,0	-2	-40,0	0	0,0	3	100,0	0,1
2001	12	0,0	9	300,0	0	0,0	11	91,7	0,4
2002	91	0,0	79	658,3	0	0,0	53	58,2	2,7

C) Tatverdächtige nach Altersgruppen und Geschlecht

Geschlecht	Insgesamt	Kinder		Jugendl.	Heranw.	Erwachsene
		unter 8 Jahre	im Alter			21 und mehr Jahre
			von ... bis	unter ... Jahre	18 - 21	
1	2	3	4	5	6	
Alle Staatsangehörigkeiten						
männlich	68	0	0	0	0	68
%	95,8	0,0	0,0	0,0	0,0	100,0
TVBZ	5	x	0	0	0	5
weiblich	3	0	0	0	0	3
%	4,2	0,0	0,0	0,0	0,0	100,0
TVBZ	0	x	0	0	0	0
insgesamt	71	0	0	0	0	71
%	100,0	0,0	0,0	0,0	0,0	100,0
TVBZ	2	x	0	0	0	3
darunter:						
Nicht-deutsche	0	0	0	0	0	0

Erfasste und aufgeklärte Straftaten - nach Kalenderjahren -

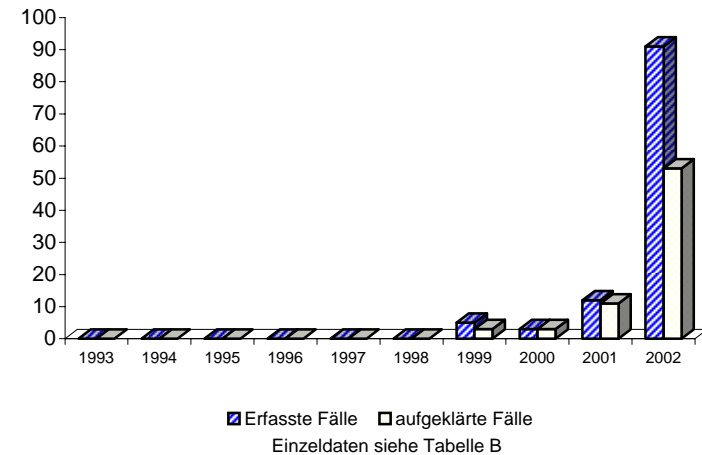

A) Straftaten

Merkmal	Insgesamt		Veränderung zum Vorjahr	
	absolut	%	absolut	%
	1	2	3	4
Erfasste Fälle				
Insgesamt	25	100,0	16	177,8
darunter:				
- versuchte Fälle	0	0,0	0	0,0
- aufgeklärte Fälle	10	40,0	2	25,0
- mit Schußwaffe				
- gedroht	0	0,0	0	0,0
- geschossen	0	0,0	0	0,0
Aufgeklärte Fälle				
Insgesamt	10	100,0	2	25,0
darunter begangen:				
- von allein handelnden Tatverdächtigen	8	80,0	3	60,0
- von bereits in Erscheinung getretenen Tatverdächtigen	2	20,0	-3	-60,0
- von Konsumenten harter Drogen	0	0,0	0	0,0
- von Tatverdächtigen unter Alkoholeinfluß	0	0,0	0	0,0
- unter Mitführung einer Schußwaffe	0	0,0	0	0,0

B) Erfasste Fälle, Versuche und aufgeklärte Fälle nach Kalenderjahren

Jahr	Erfasste Fälle	Anteil an allen Straftaten %	Veränderung zum Vorjahr (von Sp. 1)		Versuche		Aufgeklärte Fälle		Häufigkeitszahl
			absolut	%	absolut	%	absolut	%	
			3	4	5	6	7	8	
1993	*	*	*	*	*	*	*	*	*
1994	*	*	*	*	*	*	*	*	*
1995	*	*	*	*	*	*	*	*	*
1996	*	*	*	*	*	*	*	*	*
1997	*	*	*	*	*	*	*	*	*
1998	18	0,0	18	0,0	0	0,0	12	66,7	0,5
1999	7	0,0	-11	-61,1	0	0,0	7	100,0	0,2
2000	2	0,0	-5	-71,4	0	0,0	2	100,0	0,1
2001	9	0,0	7	350,0	0	0,0	8	88,9	0,3
2002	25	0,0	16	177,8	0	0,0	10	40,0	0,7

C) Tatverdächtige nach Altersgruppen und Geschlecht

Geschlecht	Insgesamt	Kinder		Jugendl.	Heranw.	Erwachsene
		unter 8 Jahre	im Alter			21 und mehr Jahre
			von ... 8 - 14	bis unter ... 14 - 18	18 - 21	
1	2	3	4	5	6	
Alle Staatsangehörigkeiten						
männlich	10	0	0	0	0	10
%	90,9	0,0	0,0	0,0	0,0	100,0
TVBZ	1	x	0	0	0	1
weiblich	1	0	0	0	0	1
%	9,1	0,0	0,0	0,0	0,0	100,0
TVBZ	0	x	0	0	0	0
insgesamt	11	0	0	0	0	11
%	100,0	0,0	0,0	0,0	0,0	100,0
TVBZ	0	x	0	0	0	0
darunter:						
Nicht-deutsche	0	0	0	0	0	0

Erfasste und aufgeklärte Straftaten - nach Kalenderjahren -

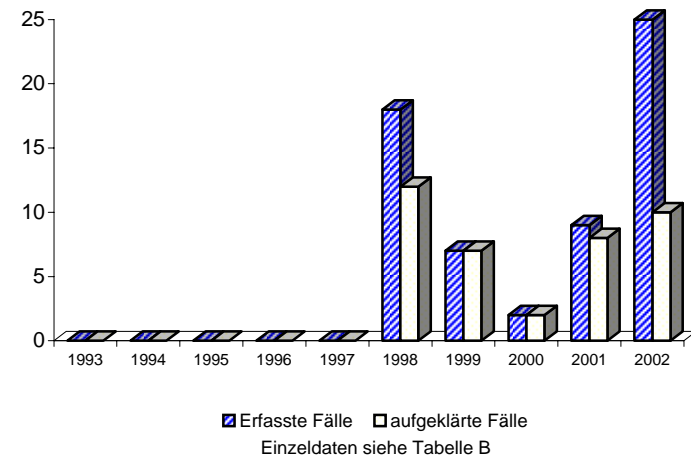

Bestechlichkeit und Bestechung im geschäftlichen Verkehr (§ 299, 300 StGB)
- Bestechlichkeit und Bestechung (§ 299 StGB)

Berlin 2002

6571

A) Straftaten

Merkmal	Insgesamt		Veränderung zum Vorjahr	
	absolut	%	absolut	%
	1	2	3	4
Erfasste Fälle				
Insgesamt	25	100,0	16	177,8
darunter:				
- versuchte Fälle	0	0,0	0	0,0
- aufgeklärte Fälle	10	40,0	2	25,0
- mit Schußwaffe				
- gedroht	0	0,0	0	0,0
- geschossen	0	0,0	0	0,0
Aufgeklärte Fälle				
Insgesamt	10	100,0	2	25,0
darunter begangen:				
- von allein handelnden Tatverdächtigen	8	80,0	3	60,0
- von bereits in Erscheinung getretenen Tatverdächtigen	2	20,0	-3	-60,0
- von Konsumenten harter Drogen	0	0,0	0	0,0
- von Tatverdächtigen unter Alkoholeinfluß	0	0,0	0	0,0
- unter Mitführung einer Schußwaffe	0	0,0	0	0,0

B) Erfasste Fälle, Versuche und aufgeklärte Fälle nach Kalenderjahren

Jahr	Erfasste Fälle	Anteil an allen Straftaten %	Veränderung zum Vorjahr (von Sp. 1)		Versuche		Aufgeklärte Fälle		Häufigkeitszahl
			absolut	%	absolut	%	absolut	%	
			3	4	5	6	7	8	
1993	*	*	*	*	*	*	*	*	*
1994	*	*	*	*	*	*	*	*	*
1995	*	*	*	*	*	*	*	*	*
1996	*	*	*	*	*	*	*	*	*
1997	*	*	*	*	*	*	*	*	*
1998	18	0,0	18	0,0	0	0,0	12	66,7	0,5
1999	7	0,0	-11	-61,1	0	0,0	7	100,0	0,2
2000	2	0,0	-5	-71,4	0	0,0	2	100,0	0,1
2001	9	0,0	7	350,0	0	0,0	8	88,9	0,3
2002	25	0,0	16	177,8	0	0,0	10	40,0	0,7

C) Tatverdächtige nach Altersgruppen und Geschlecht

Geschlecht	Insgesamt	Kinder		Jugendl.	Heranw.	Erwachsene
		unter 8 Jahre	im Alter			21 und mehr Jahre
			von ... bis	unter ... Jahre	18 - 21	
1	2	3	4	5	6	
Alle Staatsangehörigkeiten						
männlich	10	0	0	0	0	10
%	90,9	0,0	0,0	0,0	0,0	100,0
TVBZ	1	x	0	0	0	1
weiblich	1	0	0	0	0	1
%	9,1	0,0	0,0	0,0	0,0	100,0
TVBZ	0	x	0	0	0	0
insgesamt	11	0	0	0	0	11
%	100,0	0,0	0,0	0,0	0,0	100,0
TVBZ	0	x	0	0	0	0
darunter:						
Nicht-deutsche	0	0	0	0	0	0

Erfasste und aufgeklärte Straftaten - nach Kalenderjahren -

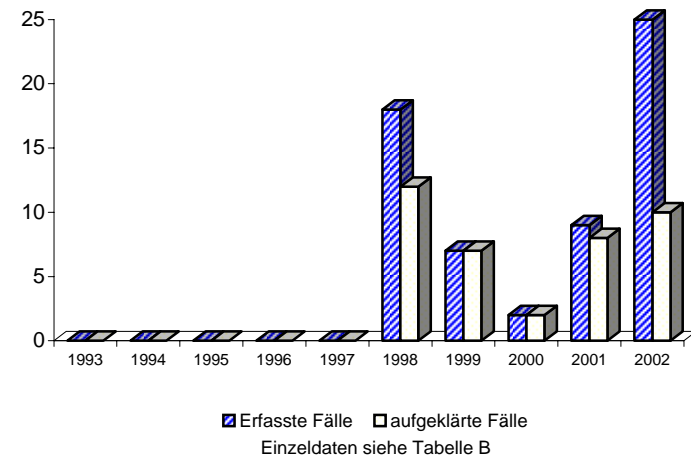

A) Straftaten

Merkmal	Insgesamt		Veränderung zum Vorjahr	
	absolut	%	absolut	%
	1	2	3	4
Erfasste Fälle				
Insgesamt	445	100,0	34	8,3
darunter:				
- versuchte Fälle	2	0,4	0	0,0
- aufgeklärte Fälle	402	90,3	29	7,8
- mit Schußwaffe				
- gedroht	0	0,0	0	0,0
- geschossen	1	0,2	0	0,0
Aufgeklärte Fälle				
Insgesamt	402	100,0	29	7,8
darunter begangen:				
- von allein handelnden				
Tatverdächtigen	291	72,4	9	3,2
- von bereits in Erscheinung				
getretenen Tatverdächtigen	269	66,9	43	19,0
- von Konsumenten harter				
Drogen	1	0,2	-3	-75,0
- von Tatverdächtigen unter				
Alkoholeinfluß	17	4,2	1	6,3
- unter Mitführung einer				
Schußwaffe	2	0,5	-1	-33,3

B) Erfasste Fälle, Versuche und aufgeklärte Fälle nach Kalenderjahren

Jahr	Erfasste Fälle	Anteil an allen Straftaten %	Veränderung zum Vorjahr (von Sp. 1)		Versuche		Aufgeklärte Fälle		Häufigkeitszahl
			absolut	%	absolut	%	absolut	%	
1	2	3	4	5	6	7	8	9	
1993	313	0,1	56	21,8	1	0,3	283	90,4	9,0
1994	316	0,1	3	1,0	0	0,0	280	88,6	9,1
1995	259	0,0	-57	-18,0	0	0,0	242	93,4	7,5
1996	310	0,1	51	19,7	1	0,3	289	93,2	8,9
1997	362	0,1	52	16,8	0	0,0	337	93,1	10,5
1998	435	0,1	73	20,2	3	0,7	412	94,7	12,7
1999	486	0,1	51	11,7	1	0,2	451	92,8	14,3
2000	586	0,1	100	20,6	0	0,0	536	91,5	17,3
2001	411	0,1	-175	-29,9	2	0,5	373	90,8	12,2
2002	445	0,1	34	8,3	2	0,4	402	90,3	13,1

C) Tatverdächtige nach Altersgruppen und Geschlecht

Geschlecht	Insgesamt	Kinder		Jugendl.	Heranw.	Erwachsene
		unter 8 Jahre	im Alter			21 und mehr Jahre
			von ... bis	unter ... Jahre	18 - 21	
1	2	3	4	5	6	
Alle Staatsangehörigkeiten						
männlich	420	0	7	20	13	380
%	89,6	0,0	1,7	4,8	3,1	90,5
TVBZ	28	x	8	28	23	30
weiblich	49	0	0	1	0	48
%	10,4	0,0	0,0	2,0	0,0	98,0
TVBZ	3	x	0	1	0	3
insgesamt	469	0	7	21	13	428
%	100,0	0,0	1,5	4,5	2,8	91,3
TVBZ	15	x	4	15	11	16
darunter:						
Nicht-deutsche	172	0	0	4	6	162

Erfasste und aufgeklärte Straftaten - nach Kalenderjahren -

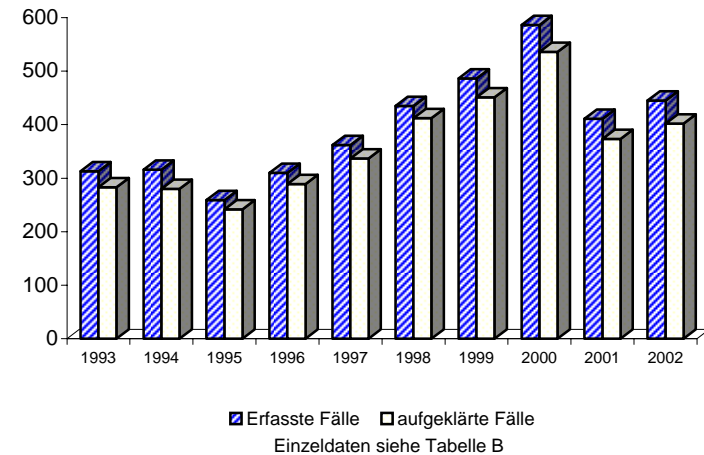

A) Straftaten

Merkmal	Insgesamt		Veränderung zum Vorjahr	
	absolut	%	absolut	%
	1	2	3	4
Erfasste Fälle				
Insgesamt	142	100,0	47	49,5
darunter:				
- versuchte Fälle	0	0,0	0	0,0
- aufgeklärte Fälle	133	93,7	38	40,0
- mit Schußwaffe				
- gedroht	0	0,0	0	0,0
- geschossen	0	0,0	0	0,0
Aufgeklärte Fälle				
Insgesamt	133	100,0	38	40,0
darunter begangen:				
- von allein handelnden Tatverdächtigen	75	56,4	11	17,2
- von bereits in Erscheinung getretenen Tatverdächtigen	95	71,4	29	43,9
- von Konsumenten harter Drogen	0	0,0	-2	-100,0
- von Tatverdächtigen unter Alkoholeinfluß	8	6,0	3	60,0
- unter Mitführung einer Schußwaffe	0	0,0	-2	-100,0

B) Erfasste Fälle, Versuche und aufgeklärte Fälle nach Kalenderjahren

Jahr	Erfasste Fälle	Anteil an allen Straftaten %	Veränderung zum Vorjahr (von Sp. 1)		Versuche		Aufgeklärte Fälle		Häufigkeitszahl
			absolut	%	absolut	%	absolut	%	
			3	4	5	6	7	8	
1993	41	0,0	-16	-28,1	0	0,0	38	92,7	1,2
1994	64	0,0	23	56,1	0	0,0	61	95,3	1,8
1995	70	0,0	6	9,4	0	0,0	69	98,6	2,0
1996	93	0,0	23	32,9	0	0,0	88	94,6	2,7
1997	112	0,0	19	20,4	0	0,0	108	96,4	3,2
1998	163	0,0	51	45,5	0	0,0	157	96,3	4,8
1999	168	0,0	5	3,1	0	0,0	166	98,8	4,9
2000	235	0,0	67	39,9	0	0,0	233	99,1	6,9
2001	95	0,0	-140	-59,6	0	0,0	95	100,0	2,8
2002	142	0,0	47	49,5	0	0,0	133	93,7	4,2

C) Tatverdächtige nach Altersgruppen und Geschlecht

Geschlecht	Insgesamt	Kinder		Jugendl.	Heranw.	Erwachsene
		unter 8 Jahre	im Alter			21 und mehr Jahre
			von ... 8 - 14	bis unter ... 14 - 18	18 - 21	
1	2	3	4	5	6	
Alle Staatsangehörigkeiten						
männlich	138	0	0	1	2	135
%	89,6	0,0	0,0	0,7	1,4	97,8
TVBZ	9	x	0	1	4	10
weiblich	16	0	0	0	0	16
%	10,4	0,0	0,0	0,0	0,0	100,0
TVBZ	1	x	0	0	0	1
insgesamt	154	0	0	1	2	151
%	100,0	0,0	0,0	0,6	1,3	98,1
TVBZ	5	x	0	1	2	6
darunter:						
Nicht-deutsche	112	0	0	1	1	110

Erfasste und aufgeklärte Straftaten - nach Kalenderjahren -

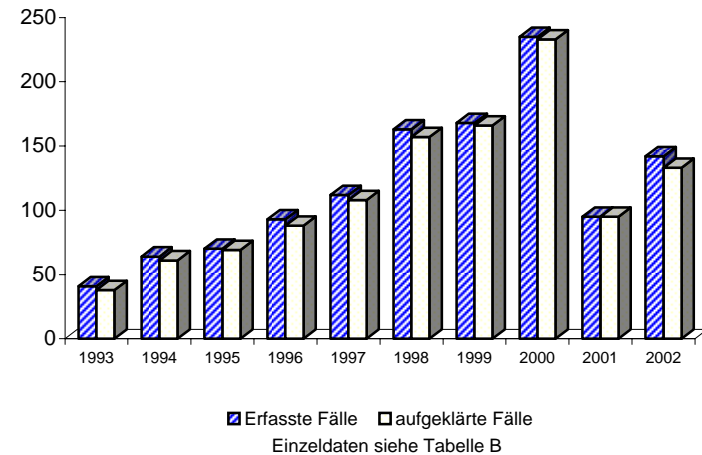

A) Straftaten

Merkmal	Insgesamt		Veränderung zum Vorjahr	
	absolut	%	absolut	%
	1	2	3	4
Erfasste Fälle				
Insgesamt	200	100,0	-5	-2,4
darunter:				
- versuchte Fälle	0	0,0	0	0,0
- aufgeklärte Fälle	169	84,5	2	1,2
- mit Schußwaffe				
- gedroht	0	0,0	0	0,0
- geschossen	1	0,5	0	0,0
Aufgeklärte Fälle				
Insgesamt	169	100,0	2	1,2
darunter begangen:				
- von allein handelnden Tatverdächtigen	141	83,4	7	5,2
- von bereits in Erscheinung getretenen Tatverdächtigen	101	59,8	20	24,7
- von Konsumenten harter Drogen	1	0,6	1	0,0
- von Tatverdächtigen unter Alkoholeinfluß	5	3,0	-5	-50,0
- unter Mitführung einer Schußwaffe	1	0,6	1	0,0

B) Erfasste Fälle, Versuche und aufgeklärte Fälle nach Kalenderjahren

Jahr	Erfasste Fälle	Anteil an allen Straftaten %	Veränderung zum Vorjahr (von Sp. 1)		Versuche		Aufgeklärte Fälle		Häufigkeitszahl
			absolut	%	absolut	%	absolut	%	
1	2	3	4	5	6	7	8	9	
1993	200	0,0	55	37,9	0	0,0	178	89,0	5,8
1994	178	0,0	-22	-11,0	0	0,0	151	84,8	5,1
1995	115	0,0	-63	-35,4	0	0,0	101	87,8	3,3
1996	137	0,0	22	19,1	0	0,0	125	91,2	3,9
1997	153	0,0	16	11,7	0	0,0	138	90,2	4,4
1998	164	0,0	11	7,2	0	0,0	150	91,5	4,8
1999	201	0,0	37	22,6	0	0,0	175	87,1	5,9
2000	261	0,0	60	29,9	0	0,0	220	84,3	7,7
2001	205	0,0	-56	-21,5	0	0,0	167	81,5	6,1
2002	200	0,0	-5	-2,4	0	0,0	169	84,5	5,9

C) Tatverdächtige nach Altersgruppen und Geschlecht

Geschlecht	Insgesamt	Kinder		Jugendl.	Heranw.	Erwachsene
		unter 8 Jahre	im Alter			21 und mehr Jahre
			von ... bis	unter ... Jahre	18 - 21	
1	2	3	4	5	6	
Alle Staatsangehörigkeiten						
männlich	187	0	7	19	11	150
%	99,5	0,0	3,7	10,2	5,9	80,2
TVBZ	12	x	8	26	19	12
weiblich	1	0	0	0	0	1
%	0,5	0,0	0,0	0,0	0,0	100,0
TVBZ	0	x	0	0	0	0
insgesamt	188	0	7	19	11	151
%	100,0	0,0	3,7	10,1	5,9	80,3
TVBZ	6	x	4	13	10	6
darunter:						
Nicht-deutsche	43	0	0	3	5	35

Erfasste und aufgeklärte Straftaten - nach Kalenderjahren -

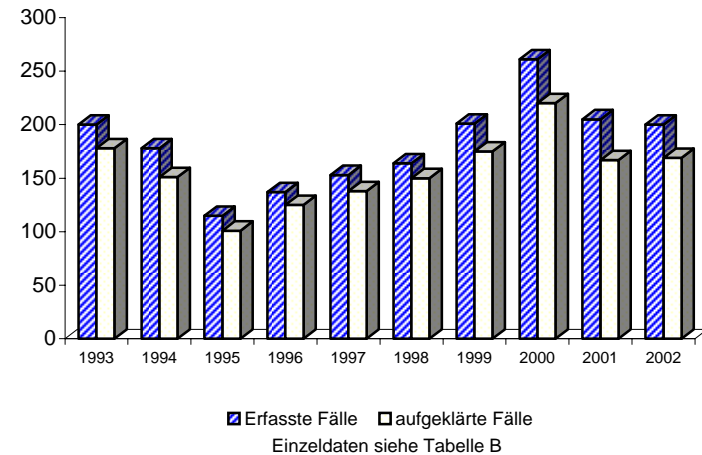

A) Straftaten

Merkmal	Insgesamt		Veränderung zum Vorjahr	
	absolut	%	absolut	%
	1	2	3	4
Erfasste Fälle				
Insgesamt	4	100,0	-6	-60,0
darunter:				
- versuchte Fälle	0	0,0	0	0,0
- aufgeklärte Fälle	1	25,0	1	0,0
- mit Schußwaffe				
- gedroht	0	0,0	0	0,0
- geschossen	1	25,0	0	0,0
Aufgeklärte Fälle				
Insgesamt	1	100,0	1	0,0
darunter begangen:				
- von allein handelnden Tatverdächtigen	1	100,0	1	0,0
- von bereits in Erscheinung getretenen Tatverdächtigen	1	100,0	1	0,0
- von Konsumenten harter Drogen	0	0,0	0	0,0
- von Tatverdächtigen unter Alkoholeinfluß	0	0,0	0	0,0
- unter Mitführung einer Schußwaffe	1	100,0	1	0,0

B) Erfasste Fälle, Versuche und aufgeklärte Fälle nach Kalenderjahren

Jahr	Erfasste Fälle	Anteil an allen Straftaten %	Veränderung zum Vorjahr (von Sp. 1)		Versuche		Aufgeklärte Fälle		Häufigkeitszahl
			absolut	%	absolut	%	absolut	%	
			3	4	5	6	7	8	
1993	18	0,0	9	100,0	0	0,0	9	50,0	0,5
1994	16	0,0	-2	-11,1	0	0,0	11	68,8	0,5
1995	10	0,0	-6	-37,5	0	0,0	6	60,0	0,3
1996	11	0,0	1	10,0	0	0,0	6	54,5	0,3
1997	2	0,0	-9	-81,8	0	0,0	2	100,0	0,1
1998	3	0,0	1	50,0	0	0,0	2	66,7	0,1
1999	6	0,0	3	100,0	0	0,0	0	0,0	0,2
2000	8	0,0	2	33,3	0	0,0	2	25,0	0,2
2001	10	0,0	2	25,0	0	0,0	0	0,0	0,3
2002	4	0,0	-6	-60,0	0	0,0	1	25,0	0,1

C) Tatverdächtige nach Altersgruppen und Geschlecht

Geschlecht	Insgesamt	Kinder		Jugendl.	Heranw.	Erwachsene
		unter 8 Jahre	im Alter			21 und mehr Jahre
			von ... bis unter ... Jahre	14 - 18	18 - 21	
1	2	3	4	5	6	
Alle Staatsangehörigkeiten						
männlich	1	0	0	0	0	1
%	100,0	0,0	0,0	0,0	0,0	100,0
TVBZ	0	x	0	0	0	0
weiblich	0	0	0	0	0	0
%	0,0	0,0	0,0	0,0	0,0	0,0
TVBZ	0	x	0	0	0	0
insgesamt	1	0	0	0	0	1
%	100,0	0,0	0,0	0,0	0,0	100,0
TVBZ	0	x	0	0	0	0
darunter:						
Nicht-deutsche	0	0	0	0	0	0

Erfasste und aufgeklärte Straftaten - nach Kalenderjahren -

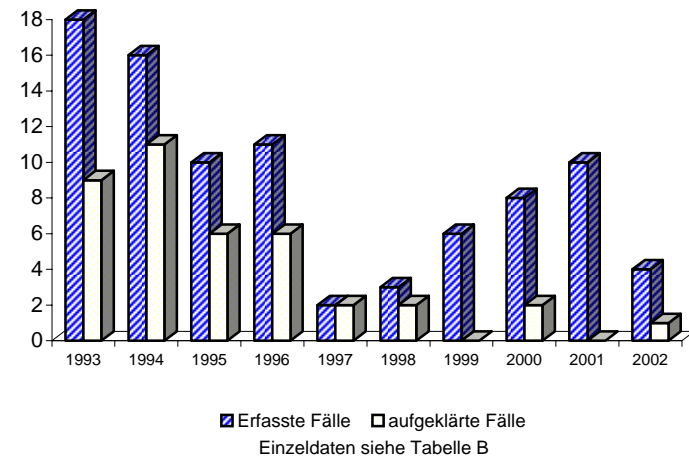

A) Straftaten

Merkmal	Insgesamt		Veränderung zum Vorjahr	
	absolut	%	absolut	%
	1	2	3	4
Erfasste Fälle				
Insgesamt	10	100,0	-4	-28,6
darunter:				
- versuchte Fälle	0	0,0	0	0,0
- aufgeklärte Fälle	10	100,0	-3	-23,1
- mit Schußwaffe				
- gedroht	0	0,0	0	0,0
- geschossen	0	0,0	0	0,0
Aufgeklärte Fälle				
Insgesamt	10	100,0	-3	-23,1
darunter begangen:				
- von allein handelnden Tatverdächtigen	7	70,0	-3	-30,0
- von bereits in Erscheinung getretenen Tatverdächtigen	7	70,0	-4	-36,4
- von Konsumenten harter Drogen	0	0,0	0	0,0
- von Tatverdächtigen unter Alkoholeinfluß	0	0,0	0	0,0
- unter Mitführung einer Schußwaffe	1	10,0	1	0,0

B) Erfasste Fälle, Versuche und aufgeklärte Fälle nach Kalenderjahren

Jahr	Erfasste Fälle	Anteil an allen Straftaten %	Veränderung zum Vorjahr (von Sp. 1)		Versuche		Aufgeklärte Fälle		Häufigkeitszahl
			absolut	%	absolut	%	absolut	%	
1	2	3	4	5	6	7	8	9	
1993	17	0,0	6	54,5	0	0,0	14	82,4	0,5
1994	5	0,0	-12	-70,6	0	0,0	4	80,0	0,1
1995	17	0,0	12	240,0	0	0,0	17	100,0	0,5
1996	7	0,0	-10	-58,8	0	0,0	5	71,4	0,2
1997	12	0,0	5	71,4	0	0,0	8	66,7	0,3
1998	8	0,0	-4	-33,3	0	0,0	7	87,5	0,2
1999	14	0,0	6	75,0	0	0,0	10	71,4	0,4
2000	6	0,0	-8	-57,1	0	0,0	6	100,0	0,2
2001	14	0,0	8	133,3	0	0,0	13	92,9	0,4
2002	10	0,0	-4	-28,6	0	0,0	10	100,0	0,3

C) Tatverdächtige nach Altersgruppen und Geschlecht

Geschlecht	Insgesamt	Kinder		Jugendl.	Heranw.	Erwachsene
		unter 8 Jahre	im Alter			21 und mehr Jahre
			von ... bis	unter ... Jahre	18 - 21	
1	2	3	4	5	6	
Alle Staatsangehörigkeiten						
männlich	7	0	0	0	0	7
%	70,0	0,0	0,0	0,0	0,0	100,0
TVBZ	0	x	0	0	0	1
weiblich	3	0	0	0	0	3
%	30,0	0,0	0,0	0,0	0,0	100,0
TVBZ	0	x	0	0	0	0
insgesamt	10	0	0	0	0	10
%	100,0	0,0	0,0	0,0	0,0	100,0
TVBZ	0	x	0	0	0	0
darunter:						
Nicht-deutsche	2	0	0	0	0	2

Erfasste und aufgeklärte Straftaten - nach Kalenderjahren -

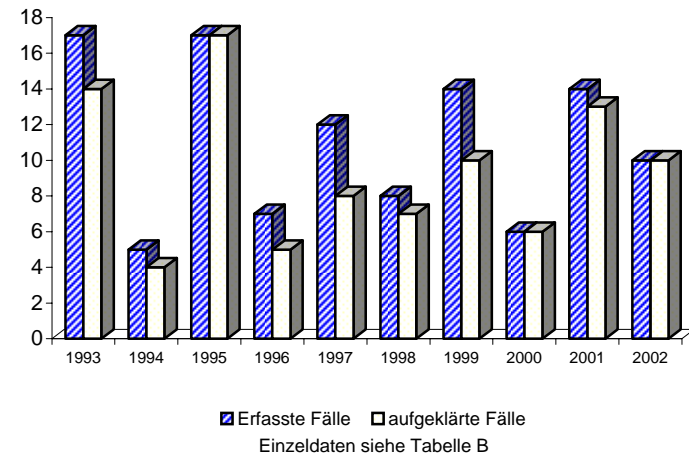

Berlin 2002

6700

A) Straftaten

Merkmal	Insgesamt		Veränderung zum Vorjahr	
	absolut	%	absolut	%
	1	2	3	4
Erfasste Fälle				
Insgesamt	92.516	100,0	748	0,8
darunter:				
- versuchte Fälle	768	0,8	14	1,9
- aufgeklärte Fälle	40.317	43,6	-112	-0,3
- mit Schußwaffe				
- gedroht	2	0,0	-1	-33,3
- geschossen	152	0,2	-24	-13,6
Aufgeklärte Fälle				
Insgesamt	40.317	100,0	-112	-0,3
darunter begangen:				
- von allein handelnden Tatverdächtigen	35.210	87,3	-217	-0,6
- von bereits in Erscheinung getretenen Tatverdächtigen	28.811	71,5	-129	-0,4
- von Konsumenten harter Drogen	817	2,0	71	9,5
- von Tatverdächtigen unter Alkoholeinfluß	8.960	22,2	583	7,0
- unter Mitführung einer Schußwaffe	200	0,5	-5	-2,4

B) Erfasste Fälle, Versuche und aufgeklärte Fälle nach Kalenderjahren

Jahr	Erfasste Fälle	Anteil an allen Straftaten %	Veränderung zum Vorjahr (von Sp. 1)		Versuche		Aufgeklärte Fälle		Häufigkeitszahl
			absolut	%	absolut	%	absolut	%	
			3	4	5	6	7	8	
1993	68.785	12,2	143	0,2	353	0,5	27.460	39,9	1.984,7
1994	69.581	12,6	796	1,2	329	0,5	28.459	40,9	2.002,1
1995	79.654	13,7	10.073	14,5	410	0,5	32.543	40,9	2.294,2
1996	84.536	14,2	4.882	6,1	494	0,6	33.418	39,5	2.435,2
1997	84.439	14,2	-97	-0,1	479	0,6	34.366	40,7	2.441,3
1998	90.007	15,3	5.568	6,6	653	0,7	34.803	38,7	2.627,4
1999	88.837	15,5	-1.170	-1,3	633	0,7	36.406	41,0	2.613,8
2000	83.883	15,1	-4.954	-5,6	608	0,7	36.224	43,2	2.476,9
2001	91.768	16,0	7.885	9,4	754	0,8	40.429	44,1	2.713,3
2002	92.516	15,8	748	0,8	768	0,8	40.317	43,6	2.730,3

D) Sonstige Angaben zum Tatverdächtigen

Merkmal		Insgesamt		Veränderung zum Vorjahr	
		absolut	%	absolut	%
		1	2	3	4
Tatverdächtige	männl.	27.309	80,1	236	0,9
	weibl.	6.802	19,9	255	3,9
	insges.	34.111	100,0	491	1,5
darunter:					
- alleinhandelnde Tatverdächtige	männl.	21.345	78,2	333	1,6
	weibl.	5.513	81,0	187	3,5
	insges.	26.858	78,7	520	2,0
- als Tatverdächtige bereits in Erscheinung getretene Personen	männl.	18.231	66,8	396	2,2
	weibl.	3.429	50,4	224	7,0
	insges.	21.660	63,5	620	2,9
- Konsumenten harter Drogen	männl.	473	1,7	65	15,9
	weibl.	74	1,1	4	5,7
	insges.	547	1,6	69	14,4
- unter Alkohol- einfluß	männl.	6.306	23,1	351	5,9
	weibl.	820	12,1	67	8,9
	insges.	7.126	20,9	418	6,2
- Schußwaffe mitgeführt	männl.	188	0,7	1	0,5
	weibl.	15	0,2	-5	-25,0
	insges.	203	0,6	-4	-1,9

E) Nichtdeutsche Tatverdächtige nach dem Grund des Aufenthaltes

Grund des Aufenthaltes	Insgesamt		Veränderung zum Vorjahr	
	absolut	%	absolut	%
	1	2	3	4
Insgesamt	6.029	100,0	68	1,1
davon:				
- Illegal aufhältlich	150	2,5	13	9,5
- Legal aufhältlich	5.879	97,5	55	0,9
davon:				
- Tourist / Durchreisender	193	3,3	5	2,7
- Student / Schüler	319	5,4	-51	-13,8
- Arbeitnehmer	474	8,1	-104	-18,0
- Gewerbetreibender	80	1,4	7	9,6
- Asylbewerber	223	3,8	-70	-23,9
- Sonstige	4.590	78,1	268	6,2

C) Tatverdächtige nach Altersgruppen, Geschlecht und Staatsangehörigkeit (Tatverdächtigenbelastung)

Geschlecht	Insgesamt	Kinder			Jugendliche	Heranwachs.	Erwachsene							Geschlecht
		unter 8 Jahre	im Alter von ... bis unter ... Jahre			8 bis unter 21 Jahre	im Alter von ... bis unter ... Jahre					60 und mehr Jahre	21 und mehr Jahre	
			8 - 14	14 - 18	18 - 21		21 - 25	25 - 30	30 - 40	40 - 50	50 - 60			
1	2	3	4	5	6	7	8	9	10	11	12	13		
Alle Staatsangehörigkeiten														100,0 %
männlich	27.309	94	1.177	3.462	2.777	7.416	2.876	2.743	6.353	4.241	2.268	1.318	19.799	männlich
%	80,1	0,3	4,3	12,7	10,2	27,2	10,5	10,0	23,3	15,5	8,3	4,8	72,5	%
TVBZ	1.804	x	1.280	4.796	4.866	3.352	3.326	2.431	2.059	1.632	1.067	429	1.538	TVBZ
weiblich	6.802	22	220	637	474	1.331	624	665	1.721	1.217	700	522	5.449	weiblich
%	19,9	0,3	3,2	9,4	7,0	19,6	9,2	9,8	25,3	17,9	10,3	7,7	80,1	%
TVBZ	422	x	254	921	844	628	691	591	601	497	325	117	390	TVBZ
insgesamt	34.111	116	1.397	4.099	3.251	8.747	3.500	3.408	8.074	5.458	2.968	1.840	25.248	insgesamt
%	100,0	0,3	4,1	12,0	9,5	25,6	10,3	10,0	23,7	16,0	8,7	5,4	74,0	%
TVBZ	1.091	x	782	2.900	2.871	2.019	1.981	1.512	1.357	1.081	694	244	941	TVBZ
Deutsche														82,3%
männlich	22.391	70	999	2.987	2.326	6.312	2.254	1.959	4.901	3.646	2.013	1.236	16.009	männlich
%	79,7	0,3	4,5	13,3	10,4	28,2	10,1	8,7	21,9	16,3	9,0	5,5	71,5	%
TVBZ	1.729	x	1.302	4.774	4.741	3.251	3.185	2.285	1.958	1.642	1.073	432	1.452	TVBZ
weiblich	5.691	16	184	542	399	1.125	496	482	1.389	1.061	624	498	4.550	weiblich
%	20,3	0,3	3,2	9,5	7,0	19,8	8,7	8,5	24,4	18,6	11,0	8,8	80,0	%
TVBZ	401	x	254	897	822	620	667	556	582	493	325	116	368	TVBZ
insgesamt	28.082	86	1.183	3.529	2.725	7.437	2.750	2.441	6.290	4.707	2.637	1.734	20.559	insgesamt
%	100,0	0,3	4,2	12,6	9,7	26,5	9,8	8,7	22,4	16,8	9,4	6,2	73,2	%
TVBZ	1.034	x	792	2.870	2.793	2.011	1.895	1.416	1.286	1.076	695	243	879	TVBZ
Nichtdeutsche														17,7 %
männlich	4.918	24	178	475	451	1.104	622	784	1.452	595	255	82	3.790	männlich
%	81,6	0,5	3,6	9,7	9,2	22,4	12,6	15,9	29,5	12,1	5,2	1,7	77,1	%
TVBZ	2.248	x	1.169	4.934	5.637	3.361	3.966	2.892	2.492	1.572	1.021	391	2.050	TVBZ
weiblich	1.111	6	36	95	75	206	128	183	332	156	76	24	899	weiblich
%	18,4	0,5	3,2	8,6	6,8	18,5	11,5	16,5	29,9	14,0	6,8	2,2	80,9	%
TVBZ	577	x	254	1.088	981	675	803	707	696	526	326	130	559	TVBZ
insgesamt	6.029	30	214	570	526	1.310	750	967	1.784	751	331	106	4.689	insgesamt
%	100,0	0,5	3,5	9,5	8,7	21,7	12,4	16,0	29,6	12,5	5,5	1,8	77,8	%
TVBZ	1.466	x	729	3.105	3.362	2.067	2.372	1.825	1.684	1.113	685	269	1.356	TVBZ
darunter: Nichtdeutsche (ohne Illegale, Touristen - Durchreisende)														16,7 %
männlich	4.619	24	178	464	406	1.048	565	730	1.361	568	244	79	3.547	männlich
%	81,2	0,5	3,9	10,0	8,8	22,7	12,2	15,8	29,5	12,3	5,3	1,7	76,8	%
TVBZ	2.111	x	1.169	4.820	5.074	3.190	3.603	2.693	2.336	1.501	977	377	1.919	TVBZ
weiblich	1.067	6	36	94	69	199	118	174	322	151	75	22	862	weiblich
%	18,8	0,6	3,4	8,8	6,5	18,7	11,1	16,3	30,2	14,2	7,0	2,1	80,8	%
TVBZ	554	x	254	1.077	902	652	740	672	675	510	322	119	536	TVBZ
insgesamt	5.686	30	214	558	475	1.247	683	904	1.683	719	319	101	4.409	insgesamt
%	100,0	0,5	3,8	9,8	8,4	21,9	12,0	15,9	29,6	12,6	5,6	1,8	77,5	%
TVBZ	1.383	x	729	3.040	3.036	1.968	2.160	1.706	1.589	1.066	661	256	1.275	TVBZ

A) Straftaten

Merkmal	Insgesamt		Veränderung zum Vorjahr	
	absolut	%	absolut	%
	1	2	3	4
Erfasste Fälle				
Insgesamt	1.037	100,0	59	6,0
darunter:				
- versuchte Fälle	0	0,0	0	0,0
- aufgeklärte Fälle	1.031	99,4	58	6,0
- mit Schußwaffe				
- gedroht	0	0,0	0	0,0
- geschossen	0	0,0	0	0,0
Aufgeklärte Fälle				
Insgesamt	1.031	100,0	58	6,0
darunter begangen:				
- von allein handelnden Tatverdächtigen	1.025	99,4	63	6,5
- von bereits in Erscheinung getretenen Tatverdächtigen	699	67,8	50	7,7
- von Konsumenten harter Drogen	6	0,6	4	200,0
- von Tatverdächtigen unter Alkoholeinfluß	3	0,3	-1	-25,0
- unter Mitführung einer Schußwaffe	3	0,3	0	0,0

B) Erfasste Fälle, Versuche und aufgeklärte Fälle nach Kalenderjahren

Jahr	Erfasste Fälle	Anteil an allen Straftaten %	Veränderung zum Vorjahr (von Sp. 1)		Versuche		Aufgeklärte Fälle		Häufigkeitszahl
			absolut	%	absolut	%	absolut	%	
			3	4	5	6	7	8	
1993	878	0,2	125	16,6	0	0,0	876	99,8	25,3
1994	923	0,2	45	5,1	0	0,0	919	99,6	26,6
1995	1.111	0,2	188	20,4	0	0,0	1.106	99,5	32,0
1996	1.026	0,2	-85	-7,7	0	0,0	1.025	99,9	29,6
1997	1.162	0,2	136	13,3	0	0,0	1.155	99,4	33,6
1998	1.074	0,2	-88	-7,6	0	0,0	1.075	100,1	31,4
1999	987	0,2	-87	-8,1	0	0,0	990	100,3	29,0
2000	1.011	0,2	24	2,4	0	0,0	1.004	99,3	29,9
2001	978	0,2	-33	-3,3	0	0,0	973	99,5	28,9
2002	1.037	0,2	59	6,0	0	0,0	1.031	99,4	30,6

C) Tatverdächtige nach Altersgruppen und Geschlecht

Geschlecht	Insgesamt	Kinder		Jugendl.	Heranw.	Erwachsene
		unter 8 Jahre	im Alter			21 und mehr Jahre
			von ... bis	unter ... Jahre		
	1	2	3	4	5	6
Alle Staatsangehörigkeiten						
männlich	976	0	0	1	11	964
%	96,7	0,0	0,0	0,1	1,1	98,8
TVBZ	65	x	0	1	19	75
weiblich	33	0	0	0	0	33
%	3,3	0,0	0,0	0,0	0,0	100,0
TVBZ	2	x	0	0	0	2
insgesamt	1.009	0	0	1	11	997
%	100,0	0,0	0,0	0,1	1,1	98,8
TVBZ	32	x	0	1	10	37
darunter:						
Nicht-deutsche	110	0	0	0	1	109

Erfasste und aufgeklärte Straftaten - nach Kalenderjahren -

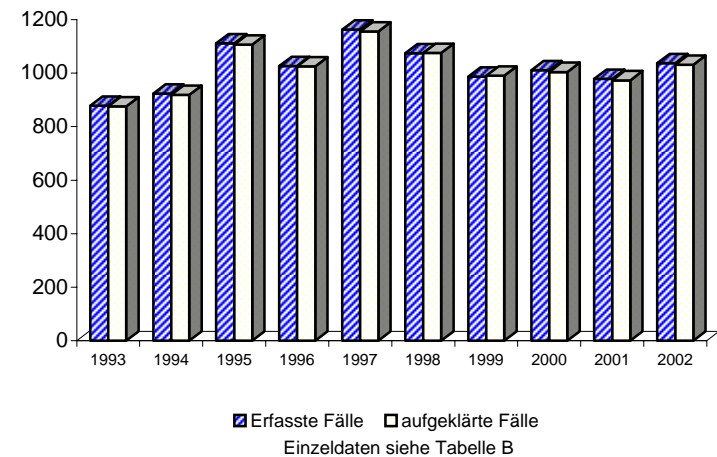

A) Straftaten

Merkmal	Insgesamt		Veränderung zum Vorjahr	
	absolut	%	absolut	%
	1	2	3	4
Erfasste Fälle				
Insgesamt	193	100,0	-34	-15,0
darunter:				
- versuchte Fälle	0	0,0	0	0,0
- aufgeklärte Fälle	177	91,7	-32	-15,3
- mit Schußwaffe				
- gedroht	0	0,0	0	0,0
- geschossen	0	0,0	0	0,0
Aufgeklärte Fälle				
Insgesamt	177	100,0	-32	-15,3
darunter begangen:				
- von allein handelnden Tatverdächtigen	154	87,0	-21	-12,0
- von bereits in Erscheinung getretenen Tatverdächtigen	124	70,1	-8	-6,1
- von Konsumenten harter Drogen	1	0,6	-2	-66,7
- von Tatverdächtigen unter Alkoholeinfluß	32	18,1	-11	-25,6
- unter Mitführung einer Schußwaffe	1	0,6	1	0,0

B) Erfasste Fälle, Versuche und aufgeklärte Fälle nach Kalenderjahren

Jahr	Erfasste Fälle	Anteil an allen Straftaten %	Veränderung zum Vorjahr (von Sp. 1)		Versuche		Aufgeklärte Fälle		Häufigkeitszahl
			absolut	%	absolut	%	absolut	%	
			3	4	5	6	7	8	
1993	191	0,0	-14	-6,8	0	0,0	181	94,8	5,5
1994	227	0,0	36	18,8	0	0,0	223	98,2	6,5
1995	208	0,0	-19	-8,4	0	0,0	201	96,6	6,0
1996	232	0,0	24	11,5	0	0,0	226	97,4	6,7
1997	219	0,0	-13	-5,6	0	0,0	215	98,2	6,3
1998	232	0,0	13	5,9	0	0,0	226	97,4	6,8
1999	241	0,0	9	3,9	0	0,0	224	92,9	7,1
2000	202	0,0	-39	-16,2	0	0,0	185	91,6	6,0
2001	227	0,0	25	12,4	0	0,0	209	92,1	6,7
2002	193	0,0	-34	-15,0	0	0,0	177	91,7	5,7

C) Tatverdächtige nach Altersgruppen und Geschlecht

Geschlecht	Insgesamt	Kinder		Jugendl.	Heranw.	Erwachsene
		unter 8 Jahre	im Alter			21 und mehr Jahre
			von ... bis	unter ... Jahre	18 - 21	
1	2	3	4	5	6	
Alle Staatsangehörigkeiten						
männlich	57	0	0	0	1	56
%	27,3	0,0	0,0	0,0	1,8	98,2
TVBZ	4	x	0	0	2	4
weiblich	152	0	0	0	8	144
%	72,7	0,0	0,0	0,0	5,3	94,7
TVBZ	9	x	0	0	14	10
insgesamt	209	0	0	0	9	200
%	100,0	0,0	0,0	0,0	4,3	95,7
TVBZ	7	x	0	0	8	7
darunter:						
Nicht-deutsche	45	0	0	0	0	45

Erfasste und aufgeklärte Straftaten - nach Kalenderjahren -

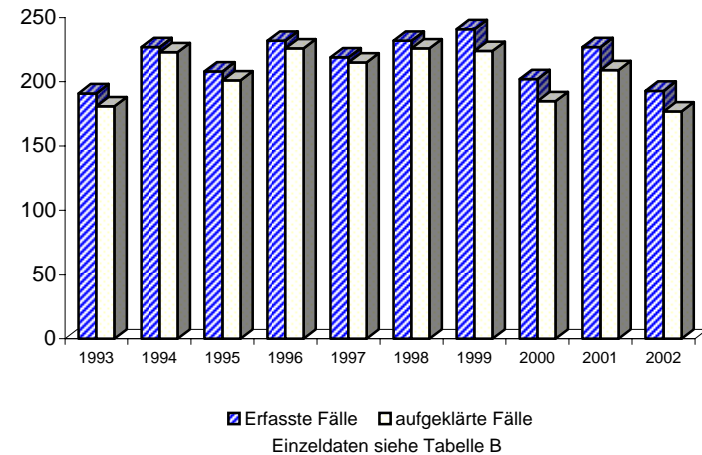

A) Straftaten

Merkmal	Insgesamt		Veränderung zum Vorjahr	
	absolut	%	absolut	%
	1	2	3	4
Erfasste Fälle				
Insgesamt	23.137	100,0	1.229	5,6
darunter:				
- versuchte Fälle	0	0,0	0	0,0
- aufgeklärte Fälle	19.640	84,9	1.193	6,5
- mit Schußwaffe				
- gedroht	0	0,0	-1	-100,0
- geschossen	0	0,0	0	0,0
Aufgeklärte Fälle				
Insgesamt	19.640	100,0	1.193	6,5
darunter begangen:				
- von allein handelnden Tatverdächtigen	18.595	94,7	1.156	6,6
- von bereits in Erscheinung getretenen Tatverdächtigen	13.636	69,4	1.126	9,0
- von Konsumenten harter Drogen	435	2,2	113	35,1
- von Tatverdächtigen unter Alkoholeinfluß	4.241	21,6	295	7,5
- unter Mitführung einer Schußwaffe	84	0,4	-3	-3,4

B) Erfasste Fälle, Versuche und aufgeklärte Fälle nach Kalenderjahren

Jahr	Erfasste Fälle	Anteil an allen Straftaten %	Veränderung zum Vorjahr (von Sp. 1)		Versuche		Aufgeklärte Fälle		Häufigkeitszahl
			absolut	%	absolut	%	absolut	%	
1	2	3	4	5	6	7	8	9	
1993	13.077	2,3	1.079	9,0	0	0,0	11.039	84,4	377,3
1994	13.868	2,5	791	6,0	0	0,0	11.667	84,1	399,0
1995	16.151	2,8	2.283	16,5	0	0,0	13.028	80,7	465,2
1996	16.254	2,7	103	0,6	0	0,0	13.831	85,1	468,2
1997	17.908	3,0	1.654	10,2	0	0,0	15.237	85,1	517,8
1998	18.227	3,1	319	1,8	0	0,0	15.522	85,2	532,1
1999	19.354	3,4	1.127	6,2	0	0,0	16.308	84,3	569,4
2000	20.420	3,7	1.066	5,5	0	0,0	17.310	84,8	603,0
2001	21.908	3,8	1.488	7,3	0	0,0	18.447	84,2	647,8
2002	23.137	4,0	1.229	5,6	0	0,0	19.640	84,9	682,8

D) Sonstige Angaben zum Tatverdächtigen

Merkmal		Insgesamt		Veränderung zum Vorjahr	
		absolut	%	absolut	%
		1	2	3	4
Tatverdächtige	männl.	13.185	76,6	387	3,0
	weibl.	4.039	23,4	276	7,3
	insges.	17.224	100,0	663	4,0
darunter:					
- alleinhandelnde Tatverdächtige	männl.	11.946	90,6	359	3,1
	weibl.	3.454	85,5	215	6,6
	insges.	15.400	89,4	574	3,9
- als Tatverdächtige bereits in Erscheinung getretene Personen	männl.	9.055	68,7	374	4,3
	weibl.	2.050	50,8	213	11,6
	insges.	11.105	64,5	587	5,6
- Konsumenten harter Drogen	männl.	273	2,1	63	30,0
	weibl.	50	1,2	12	31,6
	insges.	323	1,9	75	30,2
- unter Alkohol- einfluß	männl.	3.207	24,3	182	6,0
	weibl.	457	11,3	5	1,1
	insges.	3.664	21,3	187	5,4
- Schußwaffe mitgeführt	männl.	74	0,6	2	2,8
	weibl.	9	0,2	-7	-43,8
	insges.	83	0,5	-5	-5,7

E) Nichtdeutsche Tatverdächtige nach dem Grund des Aufenthaltes

Grund des Aufenthaltes	Insgesamt		Veränderung zum Vorjahr	
	absolut	%	absolut	%
	1	2	3	4
Insgesamt	3.184	100,0	81	2,6
davon:				
- Illegal aufhältlich	48	1,5	12	33,3
- Legal aufhältlich	3.136	98,5	69	2,2
davon:				
- Tourist / Durchreisender	54	1,7	18	50,0
- Student / Schüler	127	4,0	-11	-8,0
- Arbeitnehmer	277	8,8	-86	-23,7
- Gewerbetreibender	48	1,5	8	20,0
- Asylbewerber	88	2,8	-24	-21,4
- Sonstige	2.542	81,1	164	6,9

C) Tatverdächtige nach Altersgruppen, Geschlecht und Staatsangehörigkeit (Tatverdächtigenbelastung)

Geschlecht	Insgesamt	Kinder			Jugendliche		Heranwachs.	Erwachsene						Geschlecht
		unter 8 Jahre	im Alter von ... bis unter ... Jahre			8 bis unter 21 Jahre	im Alter von ... bis unter ... Jahre				60 und mehr Jahre	21 und mehr Jahre		
			8 - 14	14 - 18	18 - 21		21 - 25	25 - 30	30 - 40	40 - 50			50 - 60	
1	2	3	4	5	6	7	8	9	10	11	12	13		
Alle Staatsangehörigkeiten													100,0 %	
männlich	13.185	4	197	793	1.008	1.998	1.388	1.475	3.491	2.471	1.417	941	11.183	männlich
%	76,6	0,0	1,5	6,0	7,6	15,2	10,5	11,2	26,5	18,7	10,7	7,1	84,8	%
TVBZ	874	x	214	1.098	1.766	903	1.605	1.307	1.131	951	667	306	869	TVBZ
weiblich	4.039	6	84	303	272	659	342	390	1.026	766	478	372	3.374	weiblich
%	23,4	0,1	2,1	7,5	6,7	16,3	8,5	9,7	25,4	19,0	11,8	9,2	83,5	%
TVBZ	251	x	97	438	484	311	379	346	358	313	222	83	242	TVBZ
insgesamt	17.224	10	281	1.096	1.280	2.657	1.730	1.865	4.517	3.237	1.895	1.313	14.557	insgesamt
%	100,0	0,1	1,6	6,4	7,4	15,4	10,0	10,8	26,2	18,8	11,0	7,6	84,5	%
TVBZ	552	x	157	776	1.130	613	979	827	759	641	443	174	542	TVBZ
Deutsche													81,5%	
männlich	10.648	2	148	588	780	1.516	1.071	1.059	2.716	2.139	1.261	884	9.130	männlich
%	75,8	0,0	1,4	5,5	7,3	14,2	10,1	9,9	25,5	20,1	11,8	8,3	85,7	%
TVBZ	825	x	193	940	1.590	805	1.513	1.235	1.085	964	672	309	828	TVBZ
weiblich	3.392	5	69	244	226	539	273	276	845	673	425	356	2.848	weiblich
%	24,2	0,1	2,0	7,2	6,7	15,9	8,0	8,1	24,9	19,8	12,5	10,5	84,0	%
TVBZ	239	x	95	404	466	297	367	318	354	313	221	83	231	TVBZ
insgesamt	14.040	7	217	832	1.006	2.055	1.344	1.335	3.561	2.812	1.686	1.240	11.978	insgesamt
%	100,0	0,0	1,5	5,9	7,2	14,6	9,6	9,5	25,4	20,0	12,0	8,8	85,3	%
TVBZ	518	x	145	677	1.031	556	926	774	728	643	444	173	512	TVBZ
Nichtdeutsche													18,5 %	
männlich	2.537	2	49	205	228	482	317	416	775	332	156	57	2.053	männlich
%	79,7	0,1	1,9	8,1	9,0	19,0	12,5	16,4	30,5	13,1	6,1	2,2	80,9	%
TVBZ	1.165	x	322	2.129	2.850	1.467	2.021	1.534	1.330	877	625	272	1.111	TVBZ
weiblich	647	1	15	59	46	120	69	114	181	93	53	16	526	weiblich
%	20,3	0,2	2,3	9,1	7,1	18,5	10,7	17,6	28,0	14,4	8,2	2,5	81,3	%
TVBZ	338	x	106	676	602	393	433	440	380	314	227	87	327	TVBZ
insgesamt	3.184	3	64	264	274	602	386	530	956	425	209	73	2.579	insgesamt
%	100,0	0,1	2,0	8,3	8,6	18,9	12,1	16,6	30,0	13,3	6,6	2,3	81,0	%
TVBZ	778	x	218	1.438	1.751	950	1.221	1.000	902	630	433	185	746	TVBZ
darunter: Nichtdeutsche (ohne Illegale, Touristen - Durchreisende)													17,9 %	
männlich	2.453	2	49	203	218	470	299	405	751	320	151	55	1.981	männlich
%	79,6	0,1	2,0	8,3	8,9	19,2	12,2	16,5	30,6	13,0	6,2	2,2	80,8	%
TVBZ	1.126	x	322	2.109	2.725	1.431	1.907	1.494	1.289	846	605	262	1.072	TVBZ
weiblich	629	1	15	58	41	114	68	111	177	90	53	15	514	weiblich
%	20,4	0,2	2,4	9,2	6,5	18,1	10,8	17,6	28,1	14,3	8,4	2,4	81,7	%
TVBZ	328	x	106	664	536	373	427	429	371	304	227	81	320	TVBZ
insgesamt	3.082	3	64	261	259	584	367	516	928	410	204	70	2.495	insgesamt
%	100,0	0,1	2,1	8,5	8,4	18,9	11,9	16,7	30,1	13,3	6,6	2,3	81,0	%
TVBZ	753	x	218	1.422	1.655	921	1.161	974	876	608	422	178	722	TVBZ

**Noch: Beleidigung (§§ 185 - 187, 189 StGB)
- Beleidigung auf sexueller Grundlage (§§ 185 - 187, 189 StGB)**

Berlin 2002

6731

A) Straftaten

Merkmal	Insgesamt		Veränderung zum Vorjahr	
	absolut	%	absolut	%
	1	2	3	4
Erfasste Fälle				
Insgesamt	1.736	100,0	449	34,9
darunter:				
- versuchte Fälle	0	0,0	0	0,0
- aufgeklärte Fälle	1.208	69,6	484	66,9
- mit Schußwaffe				
- gedroht	0	0,0	-1	-100,0
- geschossen	0	0,0	0	0,0
Aufgeklärte Fälle				
Insgesamt	1.208	100,0	484	66,9
darunter begangen:				
- von allein handelnden Tatverdächtigen	1.165	96,4	488	72,1
- von bereits in Erscheinung getretenen Tatverdächtigen	1.004	83,1	500	99,2
- von Konsumenten harter Drogen	24	2,0	18	300,0
- von Tatverdächtigen unter Alkoholeinfluß	167	13,8	0	0,0
- unter Mitführung einer Schußwaffe	7	0,6	3	75,0

B) Erfasste Fälle, Versuche und aufgeklärte Fälle nach Kalenderjahren

Jahr	Erfasste Fälle	Anteil an allen Straftaten %	Veränderung zum Vorjahr (von Sp. 1)		Versuche		Aufgeklärte Fälle		Häufigkeitszahl
			absolut	%	absolut	%	absolut	%	
1	2	3	4	5	6	7	8	9	
1993	*	*	*	*	*	*	*	*	*
1994	*	*	*	*	*	*	*	*	*
1995	*	*	*	*	*	*	*	*	*
1996	*	*	*	*	*	*	*	*	*
1997	*	*	*	*	*	*	*	*	*
1998	*	*	*	*	*	*	*	*	*
1999	*	*	*	*	*	*	*	*	*
2000	1.060	0,2	1.060	0,0	0	0,0	578	54,5	31,3
2001	1.287	0,2	227	21,4	0	0,0	724	56,3	38,1
2002	1.736	0,3	449	34,9	0	0,0	1.208	69,6	51,2

D) Sonstige Angaben zum Tatverdächtigen

Merkmal		Insgesamt		Veränderung zum Vorjahr	
		absolut	%	absolut	%
		1	2	3	4
Tatverdächtige	männl.	652	92,5	8	1,2
	weibl.	53	7,5	12	29,3
	insges.	705	100,0	20	2,9
darunter:					
- alleinhandelnde Tatverdächtige	männl.	579	88,8	11	1,9
	weibl.	44	83,0	13	41,9
	insges.	623	88,4	24	4,0
- als Tatverdächtige bereits in Erscheinung getretene Personen	männl.	458	70,2	22	5,0
	weibl.	29	54,7	10	52,6
	insges.	487	69,1	32	7,0
- Konsumenten harter Drogen	männl.	20	3,1	15	300,0
	weibl.	4	7,5	3	300,0
	insges.	24	3,4	18	300,0
- unter Alkohol- einfluß	männl.	161	24,7	9	5,9
	weibl.	7	13,2	4	133,3
	insges.	168	23,8	13	8,4
- Schußwaffe mitgeführt	männl.	7	1,1	3	75,0
	weibl.	0	0,0	0	0,0
	insges.	7	1,0	3	75,0

E) Nichtdeutsche Tatverdächtige nach dem Grund des Aufenthaltes

Grund des Aufenthaltes	Insgesamt		Veränderung zum Vorjahr	
	absolut	%	absolut	%
	1	2	3	4
Insgesamt	166	100,0	-10	-5,7
davon:				
- Illegal aufhältlich	1	0,6	0	0,0
- Legal aufhältlich	165	99,4	-10	-5,7
davon:				
- Tourist / Durchreisender	1	0,6	0	0,0
- Student / Schüler	7	4,2	-2	-22,2
- Arbeitnehmer	9	5,5	-8	-47,1
- Gewerbetreibender	4	2,4	0	0,0
- Asylbewerber	7	4,2	-8	-53,3
- Sonstige	137	83,0	8	6,2

C) Tatverdächtige nach Altersgruppen, Geschlecht und Staatsangehörigkeit (Tatverdächtigenbelastung)

Geschlecht	Insgesamt	Kinder			Jugendliche		Heranwachs.	Erwachsene					60 und mehr Jahre	21 und mehr Jahre	Geschlecht
		unter 8 Jahre	im Alter von ... bis unter ... Jahre			8 bis unter 21 Jahre	im Alter von ... bis unter ... Jahre			40 - 50	50 - 60				
			8 - 14	14 - 18	18 - 21		21 - 25	25 - 30	30 - 40						
1	2	3	4	5	6	7	8	9	10	11	12	13			
Alle Staatsangehörigkeiten															100,0 %
männlich	652	0	17	45	53	115	75	59	168	126	68	41	537	männlich	
%	92,5	0,0	2,6	6,9	8,1	17,6	11,5	9,0	25,8	19,3	10,4	6,3	82,4	%	
TVBZ	43	x	18	62	93	52	87	52	54	48	32	13	42	TVBZ	
weiblich	53	0	3	2	2	7	8	4	18	10	3	3	46	weiblich	
%	7,5	0,0	5,7	3,8	3,8	13,2	15,1	7,5	34,0	18,9	5,7	5,7	86,8	%	
TVBZ	3	x	3	3	4	3	9	4	6	4	1	1	3	TVBZ	
insgesamt	705	0	20	47	55	122	83	63	186	136	71	44	583	insgesamt	
%	100,0	0,0	2,8	6,7	7,8	17,3	11,8	8,9	26,4	19,3	10,1	6,2	82,7	%	
TVBZ	23	x	11	33	49	28	47	28	31	27	17	6	22	TVBZ	
Deutsche															76,5%
männlich	494	0	10	31	34	75	52	37	126	109	58	37	419	männlich	
%	91,7	0,0	2,0	6,3	6,9	15,2	10,5	7,5	25,5	22,1	11,7	7,5	84,8	%	
TVBZ	38	x	13	50	69	40	73	43	50	49	31	13	38	TVBZ	
weiblich	45	0	3	1	2	6	5	3	17	9	2	3	39	weiblich	
%	8,3	0,0	6,7	2,2	4,4	13,3	11,1	6,7	37,8	20,0	4,4	6,7	86,7	%	
TVBZ	3	x	4	2	4	3	7	3	7	4	1	1	3	TVBZ	
insgesamt	539	0	13	32	36	81	57	40	143	118	60	40	458	insgesamt	
%	100,0	0,0	2,4	5,9	6,7	15,0	10,6	7,4	26,5	21,9	11,1	7,4	85,0	%	
TVBZ	20	x	9	26	37	22	39	23	29	27	16	6	20	TVBZ	
Nichtdeutsche															23,5 %
männlich	158	0	7	14	19	40	23	22	42	17	10	4	118	männlich	
%	95,2	0,0	4,4	8,9	12,0	25,3	14,6	13,9	26,6	10,8	6,3	2,5	74,7	%	
TVBZ	73	x	46	145	237	122	147	81	72	45	40	19	64	TVBZ	
weiblich	8	0	0	1	0	1	3	1	1	1	1	0	7	weiblich	
%	4,8	0,0	0,0	12,5	0,0	12,5	37,5	12,5	12,5	12,5	12,5	0,0	87,5	%	
TVBZ	4	x	0	11	0	3	19	4	2	3	4	0	4	TVBZ	
insgesamt	166	0	7	15	19	41	26	23	43	18	11	4	125	insgesamt	
%	100,0	0,0	4,2	9,0	11,4	24,7	15,7	13,9	25,9	10,8	6,6	2,4	75,3	%	
TVBZ	41	x	24	82	121	65	82	43	41	27	23	10	36	TVBZ	
darunter: Nichtdeutsche (ohne Illegale, Touristen - Durchreisende)															23,3 %
männlich	156	0	7	14	18	39	22	22	42	17	10	4	117	männlich	
%	95,1	0,0	4,5	9,0	11,5	25,0	14,1	14,1	26,9	10,9	6,4	2,6	75,0	%	
TVBZ	72	x	46	145	225	119	140	81	72	45	40	19	63	TVBZ	
weiblich	8	0	0	1	0	1	3	1	1	1	1	0	7	weiblich	
%	4,9	0,0	0,0	12,5	0,0	12,5	37,5	12,5	12,5	12,5	12,5	0,0	87,5	%	
TVBZ	4	x	0	11	0	3	19	4	2	3	4	0	4	TVBZ	
insgesamt	164	0	7	15	18	40	25	23	43	18	11	4	124	insgesamt	
%	100,0	0,0	4,3	9,1	11,0	24,4	15,2	14,0	26,2	11,0	6,7	2,4	75,6	%	
TVBZ	40	x	24	82	115	63	79	43	41	27	23	10	36	TVBZ	

A) Straftaten

Merkmal	Insgesamt		Veränderung zum Vorjahr	
	absolut	%	absolut	%
	1	2	3	4
Erfasste Fälle				
Insgesamt	60.164	100,0	1.796	3,1
darunter:				
- versuchte Fälle	720	1,2	47	7,0
- aufgeklärte Fälle	14.446	24,0	529	3,8
- mit Schußwaffe				
- gedroht	0	0,0	0	0,0
- geschossen	152	0,3	-24	-13,6
Aufgeklärte Fälle				
Insgesamt	14.446	100,0	529	3,8
darunter begangen:				
- von allein handelnden Tatverdächtigen	10.897	75,4	432	4,1
- von bereits in Erscheinung getretenen Tatverdächtigen	10.963	75,9	446	4,2
- von Konsumenten harter Drogen	313	2,2	7	2,3
- von Tatverdächtigen unter Alkoholeinfluß	4.288	29,7	294	7,4
- unter Mitführung einer Schußwaffe	98	0,7	-8	-7,5

B) Erfasste Fälle, Versuche und aufgeklärte Fälle nach Kalenderjahren

Jahr	Erfasste Fälle	Anteil an allen Straftaten %	Veränderung zum Vorjahr (von Sp. 1)		Versuche		Aufgeklärte Fälle		Häufigkeitszahl
			absolut	%	absolut	%	absolut	%	
			3	4	5	6	7	8	
1993	48.216	8,5	-722	-1,5	310	0,6	11.269	23,4	1.391,2
1994	47.421	8,6	-795	-1,6	286	0,6	11.156	23,5	1.364,5
1995	53.493	9,2	6.072	12,8	361	0,7	13.395	25,0	1.540,7
1996	57.277	9,6	3.784	7,1	415	0,7	13.330	23,3	1.650,0
1997	55.073	9,3	-2.204	-3,8	428	0,8	12.584	22,8	1.592,3
1998	59.669	10,2	4.596	8,3	487	0,8	13.077	21,9	1.741,8
1999	57.995	10,1	-1.674	-2,8	540	0,9	13.591	23,4	1.706,3
2000	53.380	9,6	-4.615	-8,0	546	1,0	12.708	23,8	1.576,2
2001	58.368	10,2	4.988	9,3	678	1,2	13.917	23,8	1.725,8
2002	60.164	10,3	1.796	3,1	720	1,2	14.446	24,0	1.775,6

D) Sonstige Angaben zum Tatverdächtigen

Merkmal		Insgesamt		Veränderung zum Vorjahr	
		absolut	%	absolut	%
		1	2	3	4
Tatverdächtige	männl.	12.002	88,5	232	2,0
	weibl.	1.566	11,5	34	2,2
	insges.	13.568	100,0	266	2,0
darunter:					
- alleinhandelnde Tatverdächtige	männl.	7.514	62,6	314	4,4
	weibl.	1.061	67,8	17	1,6
	insges.	8.575	63,2	331	4,0
- als Tatverdächtige bereits in Erscheinung getretene Personen	männl.	8.145	67,9	282	3,6
	weibl.	845	54,0	22	2,7
	insges.	8.990	66,3	304	3,5
- Konsumenten harter Drogen	männl.	234	1,9	43	22,5
	weibl.	22	1,4	-7	-24,1
	insges.	256	1,9	36	16,4
- unter Alkohol- einfluß	männl.	3.572	29,8	265	8,0
	weibl.	306	19,5	45	17,2
	insges.	3.878	28,6	310	8,7
- Schußwaffe mitgeführt	männl.	104	0,9	-3	-2,8
	weibl.	2	0,1	-2	-50,0
	insges.	106	0,8	-5	-4,5

E) Nichtdeutsche Tatverdächtige nach dem Grund des Aufenthaltes

Grund des Aufenthaltes	Insgesamt		Veränderung zum Vorjahr	
	absolut	%	absolut	%
	1	2	3	4
Insgesamt	2.193	100,0	25	1,2
davon:				
- Illegal aufhältlich	59	2,7	-1	-1,7
- Legal aufhältlich	2.134	97,3	26	1,2
davon:				
- Tourist / Durchreisender	121	5,7	-13	-9,7
- Student / Schüler	198	9,3	-39	-16,5
- Arbeitnehmer	132	6,2	-19	-12,6
- Gewerbetreibender	17	0,8	4	30,8
- Asylbewerber	80	3,7	-37	-31,6
- Sonstige	1.586	74,3	130	8,9

C) Tatverdächtige nach Altersgruppen, Geschlecht und Staatsangehörigkeit (Tatverdächtigenbelastung)

Geschlecht	Insgesamt	Kinder			Jugendliche		Heranwachs.	Erwachsene					60 und mehr Jahre	21 und mehr Jahre	Geschlecht
		unter 8 Jahre	im Alter von ... bis unter ... Jahre			8 bis unter 21 Jahre	im Alter von ... bis unter ... Jahre			40 - 50	50 - 60				
			8 - 14	14 - 18	18 - 21		21 - 25	25 - 30	30 - 40						
1	2	3	4	5	6	7	8	9	10	11	12	13			
Alle Staatsangehörigkeiten														100,0 %	
männlich	12.002	87	997	2.763	1.782	5.542	1.399	1.041	2.029	1.139	509	256	6.373	männlich	
%	88,5	0,7	8,3	23,0	14,8	46,2	11,7	8,7	16,9	9,5	4,2	2,1	53,1	%	
TVBZ	790	x	1.084	3.827	3.123	2.505	1.618	923	658	438	240	83	495	TVBZ	
weiblich	1.566	16	123	304	132	559	152	137	330	207	107	58	991	weiblich	
%	11,5	1,0	7,9	19,4	8,4	35,7	9,7	8,7	21,1	13,2	6,8	3,7	63,3	%	
TVBZ	96	x	142	440	235	264	168	122	115	85	50	13	71	TVBZ	
insgesamt	13.568	103	1.120	3.067	1.914	6.101	1.551	1.178	2.359	1.346	616	314	7.364	insgesamt	
%	100,0	0,8	8,3	22,6	14,1	45,0	11,4	8,7	17,4	9,9	4,5	2,3	54,3	%	
TVBZ	432	x	627	2.170	1.690	1.408	878	523	397	267	144	42	274	TVBZ	
Deutsche														83,8%	
männlich	10.088	65	867	2.479	1.577	4.923	1.140	754	1.533	987	447	239	5.100	männlich	
%	88,7	0,6	8,6	24,6	15,6	48,8	11,3	7,5	15,2	9,8	4,4	2,4	50,6	%	
TVBZ	776	x	1.130	3.962	3.214	2.613	1.611	880	612	445	238	83	463	TVBZ	
weiblich	1.287	11	107	264	112	483	118	98	256	171	95	55	793	weiblich	
%	11,3	0,9	8,3	20,5	8,7	37,5	9,2	7,6	19,9	13,3	7,4	4,3	61,6	%	
TVBZ	90	x	147	437	231	266	159	113	107	79	49	13	64	TVBZ	
insgesamt	11.375	76	974	2.743	1.689	5.406	1.258	852	1.789	1.158	542	294	5.893	insgesamt	
%	100,0	0,7	8,6	24,1	14,8	47,5	11,1	7,5	15,7	10,2	4,8	2,6	51,8	%	
TVBZ	417	x	652	2.231	1.731	1.462	867	494	366	265	143	41	252	TVBZ	
Nichtdeutsche														16,2 %	
männlich	1.914	22	130	284	205	619	259	287	496	152	62	17	1.273	männlich	
%	87,3	1,1	6,8	14,8	10,7	32,3	13,5	15,0	25,9	7,9	3,2	0,9	66,5	%	
TVBZ	869	x	854	2.950	2.562	1.884	1.652	1.059	851	402	248	81	689	TVBZ	
weiblich	279	5	16	40	20	76	34	39	74	36	12	3	198	weiblich	
%	12,7	1,8	5,7	14,3	7,2	27,2	12,2	14,0	26,5	12,9	4,3	1,1	71,0	%	
TVBZ	143	x	113	458	262	249	213	151	155	121	51	16	123	TVBZ	
insgesamt	2.193	27	146	324	225	695	293	326	570	188	74	20	1.471	insgesamt	
%	100,0	1,2	6,7	14,8	10,3	31,7	13,4	14,9	26,0	8,6	3,4	0,9	67,1	%	
TVBZ	529	x	497	1.765	1.438	1.097	927	615	538	279	153	51	426	TVBZ	
darunter: Nichtdeutsche (ohne Illegale, Touristen - Durchreisende)														14,8 %	
männlich	1.752	22	130	274	176	580	227	250	457	140	59	17	1.150	männlich	
%	87,0	1,3	7,4	15,6	10,0	33,1	13,0	14,3	26,1	8,0	3,4	1,0	65,6	%	
TVBZ	795	x	854	2.846	2.200	1.765	1.448	922	784	370	236	81	622	TVBZ	
weiblich	261	5	16	40	20	76	27	34	70	35	12	2	180	weiblich	
%	13,0	1,9	6,1	15,3	7,7	29,1	10,3	13,0	26,8	13,4	4,6	0,8	69,0	%	
TVBZ	134	x	113	458	262	249	169	131	147	118	51	11	112	TVBZ	
insgesamt	2.013	27	146	314	196	656	254	284	527	175	71	19	1.330	insgesamt	
%	100,0	1,3	7,3	15,6	9,7	32,6	12,6	14,1	26,2	8,7	3,5	0,9	66,1	%	
TVBZ	485	x	497	1.711	1.253	1.035	803	536	497	259	147	48	385	TVBZ	

A) Straftaten

Merkmal	Insgesamt		Veränderung zum Vorjahr	
	absolut	%	absolut	%
	1	2	3	4
Erfasste Fälle				
Insgesamt	18.396	100,0	34	0,2
darunter:				
- versuchte Fälle	192	1,0	4	2,1
- aufgeklärte Fälle	3.076	16,7	-44	-1,4
- mit Schußwaffe				
- gedroht	0	0,0	0	0,0
- geschossen	28	0,2	4	16,7
Aufgeklärte Fälle				
Insgesamt	3.076	100,0	-44	-1,4
darunter begangen:				
- von allein handelnden Tatverdächtigen	2.380	77,4	-52	-2,1
- von bereits in Erscheinung getretenen Tatverdächtigen	2.108	68,5	-84	-3,8
- von Konsumenten harter Drogen	40	1,3	-16	-28,6
- von Tatverdächtigen unter Alkoholeinfluß	1.236	40,2	130	11,8
- unter Mitführung einer Schußwaffe	19	0,6	10	111,1

B) Erfasste Fälle, Versuche und aufgeklärte Fälle nach Kalenderjahren

Jahr	Erfasste Fälle	Anteil an allen Straftaten %	Veränderung zum Vorjahr (von Sp. 1)		Versuche		Aufgeklärte Fälle		Häufigkeitszahl
			absolut	%	absolut	%	absolut	%	
1	2	3	4	5	6	7	8	9	
1993	19.301	3,4	-498	-2,5	57	0,3	2.569	13,3	556,9
1994	17.908	3,3	-1.393	-7,2	66	0,4	2.407	13,4	515,3
1995	17.874	3,1	-34	-0,2	76	0,4	2.602	14,6	514,8
1996	17.687	3,0	-187	-1,0	92	0,5	2.811	15,9	509,5
1997	17.212	2,9	-475	-2,7	88	0,5	2.646	15,4	497,6
1998	16.942	2,9	-270	-1,6	115	0,7	2.918	17,2	494,5
1999	18.096	3,2	1.154	6,8	160	0,9	3.435	19,0	532,4
2000	17.399	3,1	-697	-3,9	143	0,8	2.810	16,2	513,7
2001	18.362	3,2	963	5,5	188	1,0	3.120	17,0	542,9
2002	18.396	3,1	34	0,2	192	1,0	3.076	16,7	542,9

D) Sonstige Angaben zum Tatverdächtigen

Merkmal		Insgesamt		Veränderung zum Vorjahr	
		absolut	%	absolut	%
		1	2	3	4
Tatverdächtige	männl.	2.506	89,2	21	0,8
	weibl.	304	10,8	4	1,3
	insges.	2.810	100,0	25	0,9
darunter:					
- alleinhandelnde Tatverdächtige	männl.	1.656	66,1	-10	-0,6
	weibl.	224	73,7	-5	-2,2
	insges.	1.880	66,9	-15	-0,8
- als Tatverdächtige bereits in Erscheinung getretene Personen	männl.	1.633	65,2	66	4,2
	weibl.	149	49,0	-3	-2,0
	insges.	1.782	63,4	63	3,7
- Konsumenten harter Drogen	männl.	35	1,4	-7	-16,7
	weibl.	1	0,3	-2	-66,7
	insges.	36	1,3	-9	-20,0
- unter Alkohol- einfluß	männl.	816	32,6	12	1,5
	weibl.	71	23,4	13	22,4
	insges.	887	31,6	25	2,9
- Schußwaffe mitgeführt	männl.	23	0,9	15	187,5
	weibl.	1	0,3	1	0,0
	insges.	24	0,9	16	200,0

E) Nichtdeutsche Tatverdächtige nach dem Grund des Aufenthaltes

Grund des Aufenthaltes	Insgesamt		Veränderung zum Vorjahr	
	absolut	%	absolut	%
	1	2	3	4
Insgesamt	492	100,0	-6	-1,2
davon:				
- Illegal aufhältlich	10	2,0	-2	-16,7
- Legal aufhältlich	482	98,0	-4	-0,8
davon:				
- Tourist / Durchreisender	24	5,0	-7	-22,6
- Student / Schüler	43	8,9	2	4,9
- Arbeitnehmer	36	7,5	-14	-28,0
- Gewerbetreibender	6	1,2	-1	-14,3
- Asylbewerber	10	2,1	-5	-33,3
- Sonstige	363	75,3	21	6,1

C) Tatverdächtige nach Altersgruppen, Geschlecht und Staatsangehörigkeit (Tatverdächtigenbelastung)

Geschlecht	Insgesamt	Kinder			Jugendliche		Heranwachs.	Erwachsene					60 und mehr Jahre	21 und mehr Jahre	Geschlecht
		unter 8 Jahre	im Alter von ... bis unter ... Jahre			8 bis unter 21 Jahre	im Alter von ... bis unter ... Jahre			40 - 50	50 - 60				
			8 - 14	14 - 18	18 - 21		21 - 25	25 - 30	30 - 40						
1	2	3	4	5	6	7	8	9	10	11	12	13			
Alle Staatsangehörigkeiten													100,0 %		
männlich	2.506	34	186	437	343	966	330	233	465	268	141	69	1.506	männlich	
%	89,2	1,4	7,4	17,4	13,7	38,5	13,2	9,3	18,6	10,7	5,6	2,8	60,1	%	
TVBZ	164	x	202	605	601	437	382	207	151	103	66	22	117	TVBZ	
weiblich	304	4	19	54	24	97	26	29	72	39	27	10	203	weiblich	
%	10,8	1,3	6,3	17,8	7,9	31,9	8,6	9,5	23,7	12,8	8,9	3,3	66,8	%	
TVBZ	19	x	22	78	43	46	29	26	25	16	13	2	15	TVBZ	
insgesamt	2.810	38	205	491	367	1.063	356	262	537	307	168	79	1.709	insgesamt	
%	100,0	1,4	7,3	17,5	13,1	37,8	12,7	9,3	19,1	10,9	6,0	2,8	60,8	%	
TVBZ	89	x	115	347	324	245	201	116	90	61	39	10	64	TVBZ	
Deutsche													82,5%		
männlich	2.061	24	161	366	290	817	283	167	355	230	120	65	1.220	männlich	
%	88,9	1,2	7,8	17,8	14,1	39,6	13,7	8,1	17,2	11,2	5,8	3,2	59,2	%	
TVBZ	158	x	210	585	591	434	400	195	142	104	64	23	111	TVBZ	
weiblich	257	2	18	49	22	89	19	21	59	34	25	8	166	weiblich	
%	11,1	0,8	7,0	19,1	8,6	34,6	7,4	8,2	23,0	13,2	9,7	3,1	64,6	%	
TVBZ	18	x	25	81	45	49	26	24	25	16	13	2	13	TVBZ	
insgesamt	2.318	26	179	415	312	906	302	188	414	264	145	73	1.386	insgesamt	
%	100,0	1,1	7,7	17,9	13,5	39,1	13,0	8,1	17,9	11,4	6,3	3,1	59,8	%	
TVBZ	85	x	120	337	320	245	208	109	85	60	38	10	59	TVBZ	
Nichtdeutsche													17,5 %		
männlich	445	10	25	71	53	149	47	66	110	38	21	4	286	männlich	
%	90,4	2,2	5,6	16,0	11,9	33,5	10,6	14,8	24,7	8,5	4,7	0,9	64,3	%	
TVBZ	200	x	164	738	662	454	300	243	189	100	84	19	155	TVBZ	
weiblich	47	2	1	5	2	8	7	8	13	5	2	2	37	weiblich	
%	9,6	4,3	2,1	10,6	4,3	17,0	14,9	17,0	27,7	10,6	4,3	4,3	78,7	%	
TVBZ	24	x	7	57	26	26	44	31	27	17	9	11	23	TVBZ	
insgesamt	492	12	26	76	55	157	54	74	123	43	23	6	323	insgesamt	
%	100,0	2,4	5,3	15,4	11,2	31,9	11,0	15,0	25,0	8,7	4,7	1,2	65,7	%	
TVBZ	117	x	89	414	352	248	171	140	116	64	48	15	93	TVBZ	
darunter: Nichtdeutsche (ohne Illegale, Touristen - Durchreisende)													16,3 %		
männlich	416	10	25	70	46	141	41	60	104	35	21	4	265	männlich	
%	90,8	2,4	6,0	16,8	11,1	33,9	9,9	14,4	25,0	8,4	5,0	1,0	63,7	%	
TVBZ	187	x	164	727	575	429	261	221	179	92	84	19	143	TVBZ	
weiblich	42	2	1	5	2	8	6	7	12	4	2	1	32	weiblich	
%	9,2	4,8	2,4	11,9	4,8	19,0	14,3	16,7	28,6	9,5	4,8	2,4	76,2	%	
TVBZ	21	x	7	57	26	26	38	27	25	13	9	5	20	TVBZ	
insgesamt	458	12	26	75	48	149	47	67	116	39	23	5	297	insgesamt	
%	100,0	2,6	5,7	16,4	10,5	32,5	10,3	14,6	25,3	8,5	5,0	1,1	64,8	%	
TVBZ	109	x	89	409	307	235	149	126	109	58	48	13	86	TVBZ	

A) Straftaten

Merkmal	Insgesamt		Veränderung zum Vorjahr	
	absolut	%	absolut	%
	1	2	3	4
Erfasste Fälle				
Insgesamt	151	100,0	74	96,1
darunter:				
- versuchte Fälle	11	7,3	6	120,0
- aufgeklärte Fälle	51	33,8	29	131,8
- mit Schußwaffe				
- gedroht	0	0,0	0	0,0
- geschossen	0	0,0	0	0,0
Aufgeklärte Fälle				
Insgesamt	51	100,0	29	131,8
darunter begangen:				
- von allein handelnden Tatverdächtigen	46	90,2	31	206,7
- von bereits in Erscheinung getretenen Tatverdächtigen	27	52,9	17	170,0
- von Konsumenten harter Drogen	0	0,0	0	0,0
- von Tatverdächtigen unter Alkoholeinfluß	8	15,7	6	300,0
- unter Mitführung einer Schußwaffe	0	0,0	0	0,0

B) Erfasste Fälle, Versuche und aufgeklärte Fälle nach Kalenderjahren

Jahr	Erfasste Fälle	Anteil an allen Straftaten %	Veränderung zum Vorjahr (von Sp. 1)		Versuche		Aufgeklärte Fälle		Häufigkeitszahl
			absolut	%	absolut	%	absolut	%	
			3	4	5	6	7	8	
1993	27	0,0	7	35,0	1	3,7	16	59,3	0,8
1994	51	0,0	24	88,9	0	0,0	5	9,8	1,5
1995	25	0,0	-26	-51,0	0	0,0	12	48,0	0,7
1996	47	0,0	22	88,0	0	0,0	22	46,8	1,4
1997	50	0,0	3	6,4	0	0,0	16	32,0	1,4
1998	120	0,0	70	140,0	5	4,2	41	34,2	3,5
1999	52	0,0	-68	-56,7	3	5,8	25	48,1	1,5
2000	43	0,0	-9	-17,3	1	2,3	18	41,9	1,3
2001	77	0,0	34	79,1	5	6,5	22	28,6	2,3
2002	151	0,0	74	96,1	11	7,3	51	33,8	4,5

C) Tatverdächtige nach Altersgruppen und Geschlecht

Geschlecht	Insgesamt	Kinder		Jugendl.	Heranw.	Erwachsene
		unter 8 Jahre	im Alter von ... bis unter ... Jahre			21 und mehr Jahre
			8 - 14	14 - 18	18 - 21	
	1	2	3	4	5	6
Alle Staatsangehörigkeiten						
männlich	45	0	2	2	3	38
%	81,8	0,0	4,4	4,4	6,7	84,4
TVBZ	3	x	2	3	5	3
weiblich	10	0	0	0	1	9
%	18,2	0,0	0,0	0,0	10,0	90,0
TVBZ	1	x	0	0	2	1
insgesamt	55	0	2	2	4	47
%	100,0	0,0	3,6	3,6	7,3	85,5
TVBZ	2	x	1	1	4	2
darunter:						
Nicht-deutsche	9	0	0	1	1	7

Erfasste und aufgeklärte Straftaten - nach Kalenderjahren -

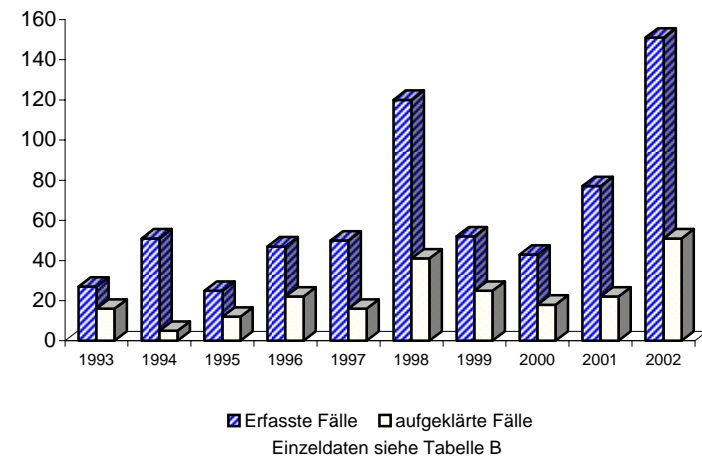

Noch: Sachbeschädigung (§§ 303 - 305a StGB)
- Sonstige Sachbeschädigung auf Straßen, Wegen oder Plätzen

Berlin 2002

6743

A) Straftaten

Merkmal	Insgesamt		Veränderung zum Vorjahr	
	absolut	%	absolut	%
	1	2	3	4
Erfasste Fälle				
Insgesamt	23.122	100,0	-85	-0,4
darunter:				
- versuchte Fälle	239	1,0	14	6,2
- aufgeklärte Fälle	5.129	22,2	168	3,4
- mit Schußwaffe				
- gedroht	0	0,0	0	0,0
- geschossen	53	0,2	-36	-40,4
Aufgeklärte Fälle				
Insgesamt	5.129	100,0	168	3,4
darunter begangen:				
- von allein handelnden Tatverdächtigen	3.267	63,7	131	4,2
- von bereits in Erscheinung getretenen Tatverdächtigen	4.048	78,9	177	4,6
- von Konsumenten harter Drogen	81	1,6	-18	-18,2
- von Tatverdächtigen unter Alkoholeinfluß	1.230	24,0	12	1,0
- unter Mitführung einer Schußwaffe	33	0,6	-29	-46,8

B) Erfasste Fälle, Versuche und aufgeklärte Fälle nach Kalenderjahren

Jahr	Erfasste Fälle	Anteil an allen Straftaten %	Veränderung zum Vorjahr (von Sp. 1)		Versuche		Aufgeklärte Fälle		Häufigkeitszahl
			absolut	%	absolut	%	absolut	%	
			3	4	5	6	7	8	
1993	3.837	0,7	-288	-7,0	27	0,7	701	18,3	110,7
1994	3.746	0,7	-91	-2,4	14	0,4	539	14,4	107,8
1995	6.436	1,1	2.690	71,8	25	0,4	802	12,5	185,4
1996	11.019	1,9	4.583	71,2	45	0,4	1.315	11,9	317,4
1997	7.930	1,3	-3.089	-28,0	28	0,4	786	9,9	229,3
1998	26.147	4,5	18.217	229,7	146	0,6	4.569	17,5	763,2
1999	24.494	4,3	-1.653	-6,3	178	0,7	4.741	19,4	720,7
2000	20.748	3,7	-3.746	-15,3	210	1,0	4.369	21,1	612,6
2001	23.207	4,1	2.459	11,9	225	1,0	4.961	21,4	686,2
2002	23.122	4,0	-85	-0,4	239	1,0	5.129	22,2	682,4

Achtung! Fallzahlenanstieg 1998 durch verbesserte Erfassungsmodalitäten

D) Sonstige Angaben zum Tatverdächtigen

Merkmal		Insgesamt		Veränderung zum Vorjahr	
		absolut	%	absolut	%
		1	2	3	4
Tatverdächtige	männl.	4.859	92,6	28	0,6
	weibl.	388	7,4	-46	-10,6
	insges.	5.247	100,0	-18	-0,3
darunter:					
- alleinhandelnde Tatverdächtige	männl.	2.321	47,8	58	2,6
	weibl.	217	55,9	-19	-8,1
	insges.	2.538	48,4	39	1,6
- als Tatverdächtige bereits in Erscheinung getretene Personen	männl.	3.244	66,8	31	1,0
	weibl.	204	52,6	-6	-2,9
	insges.	3.448	65,7	25	0,7
- Konsumenten harter Drogen	männl.	63	1,3	3	5,0
	weibl.	5	1,3	-4	-44,4
	insges.	68	1,3	-1	-1,4
- unter Alkohol- einfluß	männl.	1.288	26,5	61	5,0
	weibl.	61	15,7	-23	-27,4
	insges.	1.349	25,7	38	2,9
- Schußwaffe mitgeführt	männl.	38	0,8	-28	-42,4
	weibl.	0	0,0	-3	-100,0
	insges.	38	0,7	-31	-44,9

E) Nichtdeutsche Tatverdächtige nach dem Grund des Aufenthaltes

Grund des Aufenthaltes	Insgesamt		Veränderung zum Vorjahr	
	absolut	%	absolut	%
	1	2	3	4
Insgesamt	606	100,0	-37	-5,8
davon:				
- Illegal aufhältlich	9	1,5	1	12,5
- Legal aufhältlich	597	98,5	-38	-6,0
davon:				
- Tourist / Durchreisender	38	6,4	5	15,2
- Student / Schüler	77	12,9	-31	-28,7
- Arbeitnehmer	28	4,7	5	21,7
- Gewerbetreibender	2	0,3	-2	-50,0
- Asylbewerber	21	3,5	-4	-16,0
- Sonstige	431	72,2	-11	-2,5

C) Tatverdächtige nach Altersgruppen, Geschlecht und Staatsangehörigkeit (Tatverdächtigenbelastung)

Geschlecht	Insgesamt	Kinder			Jugendliche		Heranwachs.	Erwachsene					60 und mehr Jahre	21 und mehr Jahre	Geschlecht
		unter 8 Jahre	im Alter von ... bis unter ... Jahre			8 bis unter 21 Jahre	im Alter von ... bis unter ... Jahre			40 - 50	50 - 60				
			8 - 14	14 - 18	18 - 21		21 - 25	25 - 30	30 - 40						
1	2	3	4	5	6	7	8	9	10	11	12	13			
Alle Staatsangehörigkeiten														100,0 %	
männlich	4.859	32	475	1.693	965	3.133	526	313	468	236	109	42	1.694	männlich	
%	92,6	0,7	9,8	34,8	19,9	64,5	10,8	6,4	9,6	4,9	2,2	0,9	34,9	%	
TVBZ	320	x	516	2.345	1.691	1.416	608	277	152	91	51	14	132	TVBZ	
weiblich	388	2	48	113	46	207	31	21	60	43	12	12	179	weiblich	
%	7,4	0,5	12,4	29,1	11,9	53,4	8,0	5,4	15,5	11,1	3,1	3,1	46,1	%	
TVBZ	24	x	55	163	82	98	34	19	21	18	6	3	13	TVBZ	
insgesamt	5.247	34	523	1.806	1.011	3.340	557	334	528	279	121	54	1.873	insgesamt	
%	100,0	0,6	10,0	34,4	19,3	63,7	10,6	6,4	10,1	5,3	2,3	1,0	35,7	%	
TVBZ	167	x	293	1.278	893	771	315	148	89	55	28	7	70	TVBZ	
Deutsche														88,5%	
männlich	4.314	26	417	1.563	900	2.880	458	244	365	206	95	40	1.408	männlich	
%	93,0	0,6	9,7	36,2	20,9	66,8	10,6	5,7	8,5	4,8	2,2	0,9	32,6	%	
TVBZ	332	x	543	2.498	1.834	1.529	647	285	146	93	51	14	128	TVBZ	
weiblich	327	1	41	100	41	182	26	16	48	33	9	12	144	weiblich	
%	7,0	0,3	12,5	30,6	12,5	55,7	8,0	4,9	14,7	10,1	2,8	3,7	44,0	%	
TVBZ	23	x	56	166	85	100	35	18	20	15	5	3	12	TVBZ	
insgesamt	4.641	27	458	1.663	941	3.062	484	260	413	239	104	52	1.552	insgesamt	
%	100,0	0,6	9,9	35,8	20,3	66,0	10,4	5,6	8,9	5,1	2,2	1,1	33,4	%	
TVBZ	170	x	307	1.352	964	828	334	151	84	55	27	7	66	TVBZ	
Nichtdeutsche														11,5 %	
männlich	545	6	58	130	65	253	68	69	103	30	14	2	286	männlich	
%	89,9	1,1	10,6	23,9	11,9	46,4	12,5	12,7	18,9	5,5	2,6	0,4	52,5	%	
TVBZ	248	x	381	1.350	812	770	434	255	177	79	56	10	155	TVBZ	
weiblich	61	1	7	13	5	25	5	5	12	10	3	0	35	weiblich	
%	10,1	1,6	11,5	21,3	8,2	41,0	8,2	8,2	19,7	16,4	4,9	0,0	57,4	%	
TVBZ	31	x	49	149	65	82	31	19	25	34	13	0	22	TVBZ	
insgesamt	606	7	65	143	70	278	73	74	115	40	17	2	321	insgesamt	
%	100,0	1,2	10,7	23,6	11,6	45,9	12,0	12,2	19,0	6,6	2,8	0,3	53,0	%	
TVBZ	146	x	221	779	447	439	231	140	109	59	35	5	93	TVBZ	
darunter: Nichtdeutsche (ohne Illegale, Touristen - Durchreisende)														10,7 %	
männlich	500	6	58	126	56	240	61	57	93	28	13	2	254	männlich	
%	89,4	1,2	11,6	25,2	11,2	48,0	12,2	11,4	18,6	5,6	2,6	0,4	50,8	%	
TVBZ	227	x	381	1.309	700	731	389	210	160	74	52	10	137	TVBZ	
weiblich	59	1	7	13	5	25	5	5	10	10	3	0	33	weiblich	
%	10,6	1,7	11,9	22,0	8,5	42,4	8,5	8,5	16,9	16,9	5,1	0,0	55,9	%	
TVBZ	30	x	49	149	65	82	31	19	21	34	13	0	21	TVBZ	
insgesamt	559	7	65	139	61	265	66	62	103	38	16	2	287	insgesamt	
%	100,0	1,3	11,6	24,9	10,9	47,4	11,8	11,1	18,4	6,8	2,9	0,4	51,3	%	
TVBZ	135	x	221	757	390	418	209	117	97	56	33	5	83	TVBZ	

A) Straftaten

Merkmal	Insgesamt		Veränderung zum Vorjahr	
	absolut	%	absolut	%
	1	2	3	4
Erfasste Fälle				
Insgesamt	239	100,0	56	30,6
darunter:				
- versuchte Fälle	32	13,4	7	28,0
- aufgeklärte Fälle	113	47,3	15	15,3
- mit Schußwaffe				
- gedroht	0	0,0	0	0,0
- geschossen	1	0,4	1	0,0
Aufgeklärte Fälle				
Insgesamt	113	100,0	15	15,3
darunter begangen:				
- von allein handelnden Tatverdächtigen	104	92,0	13	14,3
- von bereits in Erscheinung getretenen Tatverdächtigen	95	84,1	20	26,7
- von Konsumenten harter Drogen	8	7,1	1	14,3
- von Tatverdächtigen unter Alkoholeinfluß	78	69,0	-1	-1,3
- unter Mitführung einer Schußwaffe	0	0,0	-1	-100,0

B) Erfasste Fälle, Versuche und aufgeklärte Fälle nach Kalenderjahren

Jahr	Erfasste Fälle	Anteil an allen Straftaten %	Veränderung zum Vorjahr (von Sp. 1)		Versuche		Aufgeklärte Fälle		Häufigkeitszahl
			absolut	%	absolut	%	absolut	%	
			3	4	5	6	7	8	
1993	157	0,0	-1	-0,6	4	2,5	62	39,5	4,5
1994	116	0,0	-41	-26,1	4	3,4	54	46,6	3,3
1995	187	0,0	71	61,2	15	8,0	72	38,5	5,4
1996	158	0,0	-29	-15,5	15	9,5	68	43,0	4,6
1997	133	0,0	-25	-15,8	22	16,5	67	50,4	3,8
1998	179	0,0	46	34,6	21	11,7	81	45,3	5,2
1999	165	0,0	-14	-7,8	24	14,5	91	55,2	4,9
2000	151	0,0	-14	-8,5	11	7,3	79	52,3	4,5
2001	183	0,0	32	21,2	25	13,7	98	53,6	5,4
2002	239	0,0	56	30,6	32	13,4	113	47,3	7,1

C) Tatverdächtige nach Altersgruppen und Geschlecht

Geschlecht	Insgesamt	Kinder		Jugendl.	Heranw.	Erwachsene
		unter 8 Jahre	im Alter			21 und mehr Jahre
			von ... bis	unter ... Jahre	18 - 21	
	1	2	3	4	5	6
Alle Staatsangehörigkeiten						
männlich	121	0	7	11	28	75
%	91,0	0,0	5,8	9,1	23,1	62,0
TVBZ	8	x	8	15	49	6
weiblich	12	0	0	1	0	11
%	9,0	0,0	0,0	8,3	0,0	91,7
TVBZ	1	x	0	1	0	1
insgesamt	133	0	7	12	28	86
%	100,0	0,0	5,3	9,0	21,1	64,7
TVBZ	4	x	4	8	25	3
darunter:						
Nicht-deutsche	25	0	1	0	2	22

**Erfasste und aufgeklärte Straftaten
- nach Kalenderjahren -**

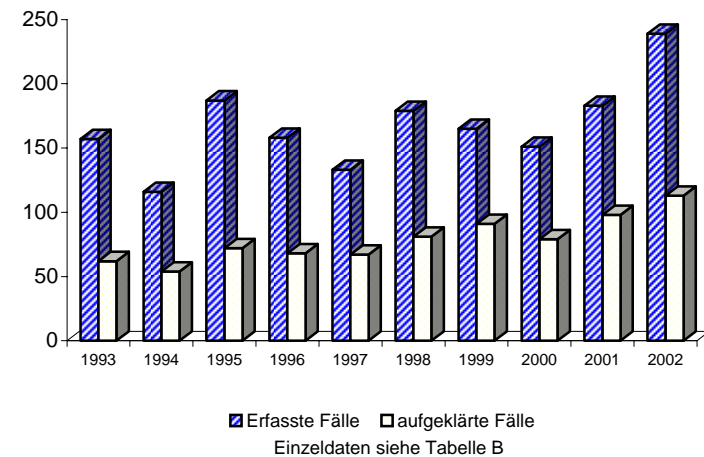

A) Straftaten

Merkmal	Insgesamt		Veränderung zum Vorjahr	
	absolut	%	absolut	%
	1	2	3	4
Erfasste Fälle				
Insgesamt	29	100,0	-16	-35,6
darunter:				
- versuchte Fälle	14	48,3	-2	-12,5
- aufgeklärte Fälle	17	58,6	-2	-10,5
- mit Schußwaffe				
- gedroht	0	0,0	0	0,0
- geschossen	0	0,0	0	0,0
Aufgeklärte Fälle				
Insgesamt	17	100,0	-2	-10,5
darunter begangen:				
- von allein handelnden Tatverdächtigen	15	88,2	2	15,4
- von bereits in Erscheinung getretenen Tatverdächtigen	15	88,2	1	7,1
- von Konsumenten harter Drogen	0	0,0	0	0,0
- von Tatverdächtigen unter Alkoholeinfluß	5	29,4	1	25,0
- unter Mitführung einer Schußwaffe	1	5,9	1	0,0

B) Erfasste Fälle, Versuche und aufgeklärte Fälle nach Kalenderjahren

Jahr	Erfasste Fälle	Anteil an allen Straftaten %	Veränderung zum Vorjahr (von Sp. 1)		Versuche		Aufgeklärte Fälle		Häufigkeitszahl
			absolut	%	absolut	%	absolut	%	
1	2	3	4	5	6	7	8	9	
1993	64	0,0	30	88,2	18	28,1	27	42,2	1,8
1994	68	0,0	4	6,3	11	16,2	30	44,1	2,0
1995	71	0,0	3	4,4	10	14,1	55	77,5	2,0
1996	53	0,0	-18	-25,4	13	24,5	33	62,3	1,5
1997	52	0,0	-1	-1,9	15	28,8	32	61,5	1,5
1998	48	0,0	-4	-7,7	20	41,7	26	54,2	1,4
1999	49	0,0	1	2,1	15	30,6	18	36,7	1,4
2000	32	0,0	-17	-34,7	8	25,0	20	62,5	0,9
2001	45	0,0	13	40,6	16	35,6	19	42,2	1,3
2002	29	0,0	-16	-35,6	14	48,3	17	58,6	0,9

C) Tatverdächtige nach Altersgruppen und Geschlecht

Geschlecht	Insgesamt	Kinder		Jugendl.	Heranw.	Erwachsene
		unter 8 Jahre	im Alter			21 und mehr Jahre
			von ... bis	unter ... Jahre	18 - 21	
1	2	3	4	5	6	
Alle Staatsangehörigkeiten						
männlich	22	0	0	2	3	17
%	88,0	0,0	0,0	9,1	13,6	77,3
TVBZ	1	x	0	3	5	1
weiblich	3	0	0	0	0	3
%	12,0	0,0	0,0	0,0	0,0	100,0
TVBZ	0	x	0	0	0	0
insgesamt	25	0	0	2	3	20
%	100,0	0,0	0,0	8,0	12,0	80,0
TVBZ	1	x	0	1	3	1
darunter:						
Nicht-deutsche	10	0	0	2	1	7

Erfasste und aufgeklärte Straftaten - nach Kalenderjahren -

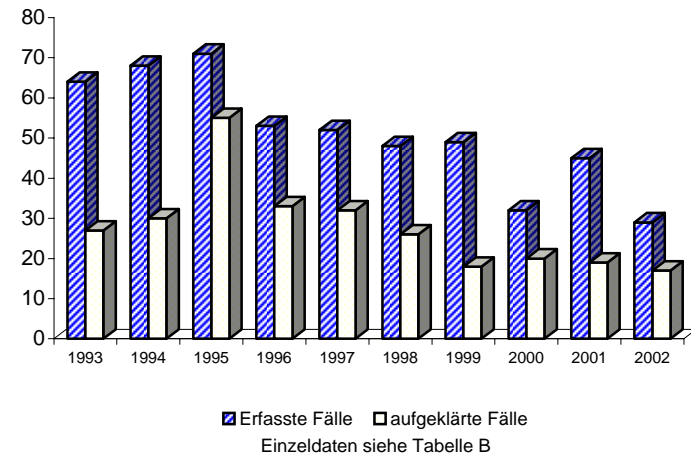

**Noch: Sprengstoff- und Strahlungsverbrechen (§§ 307 - 312 StGB)
- Herbeiführen einer Sprengstoffexplosion (§ 308 StGB)**

Berlin 2002

6752

A) Straftaten

Merkmal	Insgesamt		Veränderung zum Vorjahr	
	absolut	%	absolut	%
	1	2	3	4
Erfasste Fälle				
Insgesamt	26	100,0	-15	-36,6
darunter:				
- versuchte Fälle	14	53,8	-2	-12,5
- aufgeklärte Fälle	15	57,7	-1	-6,3
- mit Schußwaffe				
- gedroht	0	0,0	0	0,0
- geschossen	0	0,0	0	0,0
Aufgeklärte Fälle				
Insgesamt	15	100,0	-1	-6,3
darunter begangen:				
- von allein handelnden Tatverdächtigen	14	93,3	3	27,3
- von bereits in Erscheinung getretenen Tatverdächtigen	14	93,3	2	16,7
- von Konsumenten harter Drogen	0	0,0	0	0,0
- von Tatverdächtigen unter Alkoholeinfluß	5	33,3	1	25,0
- unter Mitführung einer Schußwaffe	0	0,0	0	0,0

B) Erfasste Fälle, Versuche und aufgeklärte Fälle nach Kalenderjahren

Jahr	Erfasste Fälle	Anteil an allen Straftaten %	Veränderung zum Vorjahr (von Sp. 1)		Versuche		Aufgeklärte Fälle		Häufigkeitszahl
			absolut	%	absolut	%	absolut	%	
1	2	3	4	5	6	7	8	9	
1993	52	0,0	23	79,3	18	34,6	20	38,5	1,5
1994	57	0,0	5	9,6	11	19,3	21	36,8	1,6
1995	61	0,0	4	7,0	10	16,4	47	77,0	1,8
1996	46	0,0	-15	-24,6	13	28,3	28	60,9	1,3
1997	48	0,0	2	4,3	15	31,3	29	60,4	1,4
1998	44	0,0	-4	-8,3	20	45,5	24	54,5	1,3
1999	47	0,0	3	6,8	15	31,9	18	38,3	1,4
2000	30	0,0	-17	-36,2	8	26,7	19	63,3	0,9
2001	41	0,0	11	36,7	16	39,0	16	39,0	1,2
2002	26	0,0	-15	-36,6	14	53,8	15	57,7	0,8

C) Tatverdächtige nach Altersgruppen und Geschlecht

Geschlecht	Insgesamt	Kinder		Jugendl.	Heranw.	Erwachsene
		unter 8 Jahre	im Alter			21 und mehr Jahre
			von ... bis	unter ... Jahre	18 - 21	
1	2	3	4	5	6	
Alle Staatsangehörigkeiten						
männlich	16	0	0	0	2	14
%	88,9	0,0	0,0	0,0	12,5	87,5
TVBZ	1	x	0	0	4	1
weiblich	2	0	0	0	0	2
%	11,1	0,0	0,0	0,0	0,0	100,0
TVBZ	0	x	0	0	0	0
insgesamt	18	0	0	0	2	16
%	100,0	0,0	0,0	0,0	11,1	88,9
TVBZ	1	x	0	0	2	1
darunter:						
Nicht-deutsche	3	0	0	0	0	3

Erfasste und aufgeklärte Straftaten - nach Kalenderjahren -

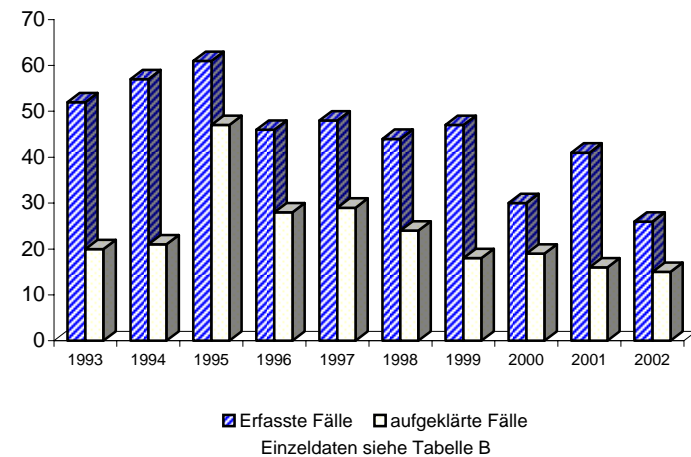

**Noch: Sprengstoff- und Strahlungsverbrechen (§§ 307 - 312 StGB)
- Vorbereitung eines Explosions- oder Strahlungsverbrechens (§ 310 StGB)**

Berlin 2002

6754

A) Straftaten

Merkmal	Insgesamt		Veränderung zum Vorjahr	
	absolut	%	absolut	%
	1	2	3	4
Erfasste Fälle				
Insgesamt	3	100,0	0	0,0
darunter:				
- versuchte Fälle	0	0,0	0	0,0
- aufgeklärte Fälle	2	66,7	0	0,0
- mit Schußwaffe				
- gedroht	0	0,0	0	0,0
- geschossen	0	0,0	0	0,0
Aufgeklärte Fälle				
Insgesamt	2	100,0	0	0,0
darunter begangen:				
- von allein handelnden Tatverdächtigen	1	50,0	0	0,0
- von bereits in Erscheinung getretenen Tatverdächtigen	1	50,0	0	0,0
- von Konsumenten harter Drogen	0	0,0	0	0,0
- von Tatverdächtigen unter Alkoholeinfluß	0	0,0	0	0,0
- unter Mitführung einer Schußwaffe	1	50,0	1	0,0

B) Erfasste Fälle, Versuche und aufgeklärte Fälle nach Kalenderjahren

Jahr	Erfasste Fälle	Anteil an allen Straftaten %	Veränderung zum Vorjahr (von Sp. 1)		Versuche		Aufgeklärte Fälle		Häufigkeitszahl
			absolut	%	absolut	%	absolut	%	
1	2	3	4	5	6	7	8	9	
1993	10	0,0	6	150,0	0	0,0	6	60,0	0,3
1994	8	0,0	-2	-20,0	0	0,0	6	75,0	0,2
1995	10	0,0	2	25,0	0	0,0	8	80,0	0,3
1996	6	0,0	-4	-40,0	0	0,0	4	66,7	0,2
1997	4	0,0	-2	-33,3	0	0,0	3	75,0	0,1
1998	1	0,0	-3	-75,0	0	0,0	1	100,0	0,0
1999	1	0,0	0	0,0	0	0,0	0	0,0	0,0
2000	2	0,0	1	100,0	0	0,0	1	50,0	0,1
2001	3	0,0	1	50,0	0	0,0	2	66,7	0,1
2002	3	0,0	0	0,0	0	0,0	2	66,7	0,1

C) Tatverdächtige nach Altersgruppen und Geschlecht

Geschlecht	Insgesamt	Kinder		Jugendl.	Heranw.	Erwachsene
		unter 8 Jahre	im Alter			21 und mehr Jahre
			von ... bis	unter ... Jahre	18 - 21	
1	2	3	4	5	6	
Alle Staatsangehörigkeiten						
männlich	6	0	0	2	1	3
%	85,7	0,0	0,0	33,3	16,7	50,0
TVBZ	0	x	0	3	2	0
weiblich	1	0	0	0	0	1
%	14,3	0,0	0,0	0,0	0,0	100,0
TVBZ	0	x	0	0	0	0
insgesamt	7	0	0	2	1	4
%	100,0	0,0	0,0	28,6	14,3	57,1
TVBZ	0	x	0	1	1	0
darunter:						
Nicht-deutsche	7	0	0	2	1	4

Erfasste und aufgeklärte Straftaten - nach Kalenderjahren -

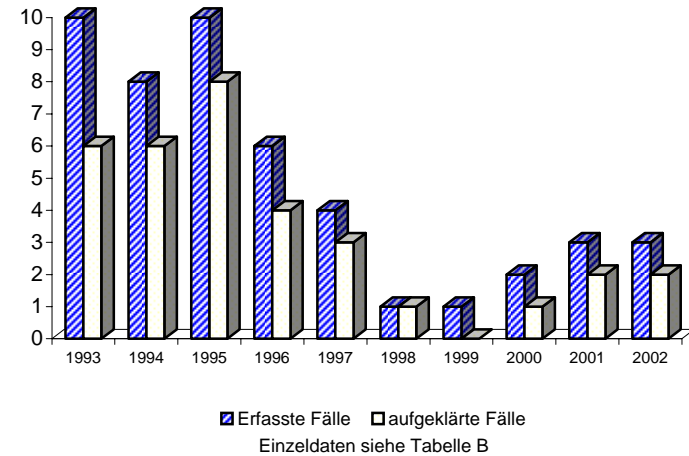

A) Straftaten

Merkmal	Insgesamt		Veränderung zum Vorjahr	
	absolut	%	absolut	%
	1	2	3	4
Erfasste Fälle				
Insgesamt	0	0,0	-1	-100,0
darunter:				
- versuchte Fälle	0	0,0	0	0,0
- aufgeklärte Fälle	0	0,0	-1	-100,0
- mit Schußwaffe				
- gedroht	0	0,0	0	0,0
- geschossen	0	0,0	0	0,0
Aufgeklärte Fälle				
Insgesamt	0	0,0	-1	-100,0
darunter begangen:				
- von allein handelnden Tatverdächtigen	0	0,0	-1	-100,0
- von bereits in Erscheinung getretenen Tatverdächtigen	0	0,0	-1	-100,0
- von Konsumenten harter Drogen	0	0,0	0	0,0
- von Tatverdächtigen unter Alkoholeinfluß	0	0,0	0	0,0
- unter Mitführung einer Schußwaffe	0	0,0	0	0,0

B) Erfasste Fälle, Versuche und aufgeklärte Fälle nach Kalenderjahren

Jahr	Erfasste Fälle	Anteil an allen Straftaten %	Veränderung zum Vorjahr (von Sp. 1)		Versuche		Aufgeklärte Fälle		Häufigkeitszahl
			absolut	%	absolut	%	absolut	%	
			3	4	5	6	7	8	
1993	2	0,0	1	100,0	0	0,0	1	50,0	0,1
1994	3	0,0	1	50,0	0	0,0	3	100,0	0,1
1995	0	0,0	-3	-100,0	0	0,0	0	0,0	0,0
1996	1	0,0	1	0,0	0	0,0	1	100,0	0,0
1997	0	0,0	-1	-100,0	0	0,0	0	0,0	0,0
1998	2	0,0	2	0,0	0	0,0	0	0,0	0,1
1999	1	0,0	-1	-50,0	0	0,0	0	0,0	0,0
2000	0	0,0	-1	-100,0	0	0,0	0	0,0	0,0
2001	1	0,0	1	0,0	0	0,0	1	100,0	0,0
2002	0	0,0	-1	-100,0	0	0,0	0	0,0	0,0

C) Tatverdächtige nach Altersgruppen und Geschlecht

Geschlecht	Insgesamt	Kinder		Jugendl.	Heranw.	Erwachsene
		unter 8 Jahre	im Alter			21 und mehr Jahre
			von ... bis	unter ... Jahre	18 - 21	
	1	2	3	4	5	6
Alle Staatsangehörigkeiten						
männlich	0	0	0	0	0	0
%	0,0	0,0	0,0	0,0	0,0	0,0
TVBZ	0	x	0	0	0	0
weiblich	0	0	0	0	0	0
%	0,0	0,0	0,0	0,0	0,0	0,0
TVBZ	0	x	0	0	0	0
insgesamt		0	0	0	0	0
%	0,0	0,0	0,0	0,0	0,0	0,0
TVBZ	0	x	0	0	0	0
darunter:						
Nicht-deutsche	0	0	0	0	0	0

Erfasste und aufgeklärte Straftaten - nach Kalenderjahren -

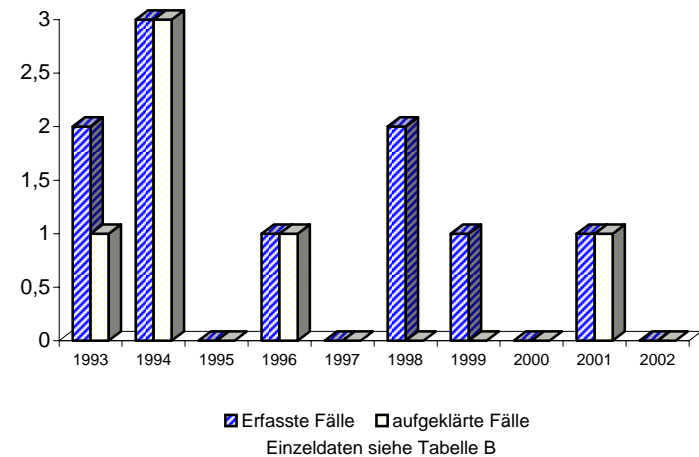

A) Straftaten

Merkmal	Insgesamt		Veränderung zum Vorjahr	
	absolut	%	absolut	%
	1	2	3	4
Erfasste Fälle				
Insgesamt	2.609	100,0	-634	-19,5
darunter:				
- versuchte Fälle	19	0,7	3	18,8
- aufgeklärte Fälle	1.069	41,0	-171	-13,8
- mit Schußwaffe				
- gedroht	0	0,0	0	0,0
- geschossen	0	0,0	0	0,0
Aufgeklärte Fälle				
Insgesamt	1.069	100,0	-171	-13,8
darunter begangen:				
- von allein handelnden Tatverdächtigen	976	91,3	-170	-14,8
- von bereits in Erscheinung getretenen Tatverdächtigen	714	66,8	-127	-15,1
- von Konsumenten harter Drogen	9	0,8	-8	-47,1
- von Tatverdächtigen unter Alkoholeinfluß	11	1,0	3	37,5
- unter Mitführung einer Schußwaffe	0	0,0	-1	-100,0

B) Erfasste Fälle, Versuche und aufgeklärte Fälle nach Kalenderjahren

Jahr	Erfasste Fälle	Anteil an allen Straftaten %	Veränderung zum Vorjahr (von Sp. 1)		Versuche		Aufgeklärte Fälle		Häufigkeitszahl
			absolut	%	absolut	%	absolut	%	
1	2	3	4	5	6	7	8	9	
1993	2.320	0,4	-33	-1,4	13	0,6	1.079	46,5	66,9
1994	2.397	0,4	77	3,3	18	0,8	1.023	42,7	69,0
1995	2.465	0,4	68	2,8	22	0,9	925	37,5	71,0
1996	3.020	0,5	555	22,5	49	1,6	802	26,6	87,0
1997	3.779	0,6	759	25,1	21	0,6	904	23,9	109,3
1998	4.478	0,8	699	18,5	24	0,5	709	15,8	130,7
1999	3.791	0,7	-687	-15,3	24	0,6	805	21,2	111,5
2000	3.550	0,6	-241	-6,4	31	0,9	1.000	28,2	104,8
2001	3.243	0,6	-307	-8,6	16	0,5	1.240	38,2	95,9
2002	2.609	0,4	-634	-19,5	19	0,7	1.069	41,0	77,0

D) Sonstige Angaben zum Tatverdächtigen

Merkmal		Insgesamt		Veränderung zum Vorjahr	
		absolut	%	absolut	%
		1	2	3	4
Tatverdächtige	männl.	1.059	88,6	-168	-13,7
	weibl.	136	11,4	13	10,6
	insges.	1.195	100,0	-155	-11,5
darunter:					
- alleinhandelnde Tatverdächtige	männl.	827	78,1	-166	-16,7
	weibl.	109	80,1	6	5,8
	insges.	936	78,3	-160	-14,6
- als Tatverdächtige bereits in Erscheinung getretene Personen	männl.	693	65,4	-104	-13,0
	weibl.	67	49,3	1	1,5
	insges.	760	63,6	-103	-11,9
- Konsumenten harter Drogen	männl.	10	0,9	-7	-41,2
	weibl.	0	0,0	-1	-100,0
	insges.	10	0,8	-8	-44,4
- unter Alkohol- einfluß	männl.	8	0,8	0	0,0
	weibl.	3	2,2	3	0,0
	insges.	11	0,9	3	37,5
- Schußwaffe mitgeführt	männl.	0	0,0	-1	-100,0
	weibl.	0	0,0	0	0,0
	insges.	0	0,0	-1	-100,0

E) Nichtdeutsche Tatverdächtige nach dem Grund des Aufenthaltes

Grund des Aufenthaltes	Insgesamt		Veränderung zum Vorjahr	
	absolut	%	absolut	%
	1	2	3	4
Insgesamt	362	100,0	-10	-2,7
davon:				
- Illegal aufhältlich	22	6,1	8	57,1
- Legal aufhältlich	340	93,9	-18	-5,0
davon:				
- Tourist / Durchreisender	13	3,8	2	18,2
- Student / Schüler	2	0,6	-3	-60,0
- Arbeitnehmer	37	10,9	6	19,4
- Gewerbetreibender	14	4,1	4	40,0
- Asylbewerber	34	10,0	-3	-8,1
- Sonstige	240	70,6	-24	-9,1

C) Tatverdächtige nach Altersgruppen, Geschlecht und Staatsangehörigkeit (Tatverdächtigenbelastung)

Geschlecht	Insgesamt	Kinder			Jugendliche	Heranwachs.	Erwachsene						Geschlecht	
		unter 8 Jahre	im Alter von ... bis unter ... Jahre			8 bis unter 21 Jahre	im Alter von ... bis unter ... Jahre					60 und mehr Jahre		21 und mehr Jahre
			8 - 14	14 - 18	18 - 21		21 - 25	25 - 30	30 - 40	40 - 50	50 - 60			
1	2	3	4	5	6	7	8	9	10	11	12	13		
Alle Staatsangehörigkeiten													100,0 %	
männlich	1.059	3	2	17	92	111	140	152	311	181	116	45	945	männlich
%	88,6	0,3	0,2	1,6	8,7	10,5	13,2	14,4	29,4	17,1	11,0	4,2	89,2	%
TVBZ	70	x	2	24	161	50	162	135	101	70	55	15	73	TVBZ
weiblich	136	0	0	0	7	7	18	23	32	30	21	5	129	weiblich
%	11,4	0,0	0,0	0,0	5,1	5,1	13,2	16,9	23,5	22,1	15,4	3,7	94,9	%
TVBZ	8	x	0	0	12	3	20	20	11	12	10	1	9	TVBZ
insgesamt	1.195	3	2	17	99	118	158	175	343	211	137	50	1.074	insgesamt
%	100,0	0,3	0,2	1,4	8,3	9,9	13,2	14,6	28,7	17,7	11,5	4,2	89,9	%
TVBZ	38	x	1	12	87	27	89	78	58	42	32	7	40	TVBZ
Deutsche													69,7%	
männlich	716	3	2	14	66	82	88	92	193	131	88	39	631	männlich
%	86,0	0,4	0,3	2,0	9,2	11,5	12,3	12,8	27,0	18,3	12,3	5,4	88,1	%
TVBZ	55	x	3	22	135	44	124	107	77	59	47	14	57	TVBZ
weiblich	117	0	0	0	7	7	15	19	26	27	18	5	110	weiblich
%	14,0	0,0	0,0	0,0	6,0	6,0	12,8	16,2	22,2	23,1	15,4	4,3	94,0	%
TVBZ	8	x	0	0	14	4	20	22	11	13	9	1	9	TVBZ
insgesamt	833	3	2	14	73	89	103	111	219	158	106	44	741	insgesamt
%	100,0	0,4	0,2	1,7	8,8	10,7	12,4	13,3	26,3	19,0	12,7	5,3	89,0	%
TVBZ	31	x	1	11	75	24	71	64	45	36	28	6	32	TVBZ
Nichtdeutsche													30,3 %	
männlich	343	0	0	3	26	29	52	60	118	50	28	6	314	männlich
%	94,8	0,0	0,0	0,9	7,6	8,5	15,2	17,5	34,4	14,6	8,2	1,7	91,5	%
TVBZ	158	x	0	31	325	88	332	221	203	132	112	29	170	TVBZ
weiblich	19	0	0	0	0	0	3	4	6	3	3	0	19	weiblich
%	5,2	0,0	0,0	0,0	0,0	0,0	15,8	21,1	31,6	15,8	15,8	0,0	100,0	%
TVBZ	10	x	0	0	0	0	19	15	13	10	13	0	12	TVBZ
insgesamt	362	0	0	3	26	29	55	64	124	53	31	6	333	insgesamt
%	100,0	0,0	0,0	0,8	7,2	8,0	15,2	17,7	34,3	14,6	8,6	1,7	92,0	%
TVBZ	88	x	0	16	166	46	174	121	117	79	64	15	96	TVBZ
darunter: Nichtdeutsche (ohne Illegale, Touristen - Durchreisende)													27,4 %	
männlich	309	0	0	3	22	25	50	56	100	47	25	6	284	männlich
%	94,5	0,0	0,0	1,0	7,1	8,1	16,2	18,1	32,4	15,2	8,1	1,9	91,9	%
TVBZ	142	x	0	31	275	76	319	207	172	124	100	29	154	TVBZ
weiblich	18	0	0	0	0	0	2	4	6	3	3	0	18	weiblich
%	5,5	0,0	0,0	0,0	0,0	0,0	11,1	22,2	33,3	16,7	16,7	0,0	100,0	%
TVBZ	9	x	0	0	0	0	13	15	13	10	13	0	11	TVBZ
insgesamt	327	0	0	3	22	25	52	60	106	50	28	6	302	insgesamt
%	100,0	0,0	0,0	0,9	6,7	7,6	15,9	18,3	32,4	15,3	8,6	1,8	92,4	%
TVBZ	80	x	0	16	141	39	164	113	100	74	58	15	87	TVBZ

A) Straftaten

Merkmal	Insgesamt		Veränderung zum Vorjahr	
	absolut	%	absolut	%
	1	2	3	4
Erfasste Fälle				
Insgesamt	149	100,0	-10	-6,3
darunter:				
- versuchte Fälle	3	2,0	-2	-40,0
- aufgeklärte Fälle	42	28,2	0	0,0
- mit Schußwaffe				
- gedroht	0	0,0	0	0,0
- geschossen	0	0,0	0	0,0
Aufgeklärte Fälle				
Insgesamt	42	100,0	0	0,0
darunter begangen:				
- von allein handelnden Tatverdächtigen	34	81,0	-1	-2,9
- von bereits in Erscheinung getretenen Tatverdächtigen	18	42,9	6	50,0
- von Konsumenten harter Drogen	0	0,0	0	0,0
- von Tatverdächtigen unter Alkoholeinfluß	0	0,0	-1	-100,0
- unter Mitführung einer Schußwaffe	0	0,0	0	0,0

B) Erfasste Fälle, Versuche und aufgeklärte Fälle nach Kalenderjahren

Jahr	Erfasste Fälle	Anteil an allen Straftaten %	Veränderung zum Vorjahr (von Sp. 1)		Versuche		Aufgeklärte Fälle		Häufigkeitszahl
			absolut	%	absolut	%	absolut	%	
1	2	3	4	5	6	7	8	9	
1993	159	0,0	-24	-13,1	1	0,6	48	30,2	4,6
1994	179	0,0	20	12,6	3	1,7	43	24,0	5,2
1995	206	0,0	27	15,1	2	1,0	42	20,4	5,9
1996	155	0,0	-51	-24,8	1	0,6	34	21,9	4,5
1997	163	0,0	8	5,2	3	1,8	38	23,3	4,7
1998	145	0,0	-18	-11,0	1	0,7	32	22,1	4,2
1999	171	0,0	26	17,9	1	0,6	42	24,6	5,0
2000	162	0,0	-9	-5,3	3	1,9	40	24,7	4,8
2001	159	0,0	-3	-1,9	5	3,1	42	26,4	4,7
2002	149	0,0	-10	-6,3	3	2,0	42	28,2	4,4

C) Tatverdächtige nach Altersgruppen und Geschlecht

Geschlecht	Insgesamt	Kinder		Jugendl.	Heranw.	Erwachsene
		unter 8 Jahre	im Alter			21 und mehr Jahre
			von ... bis	unter ... Jahre	18 - 21	
1	2	3	4	5	6	
Alle Staatsangehörigkeiten						
männlich	45	0	0	2	4	39
%	91,8	0,0	0,0	4,4	8,9	86,7
TVBZ	3	x	0	3	7	3
weiblich	4	0	0	0	0	4
%	8,2	0,0	0,0	0,0	0,0	100,0
TVBZ	0	x	0	0	0	0
insgesamt	49	0	0	2	4	43
%	100,0	0,0	0,0	4,1	8,2	87,8
TVBZ	2	x	0	1	4	2
darunter:						
Nicht-deutsche	5	0	0	0	0	5

Erfasste und aufgeklärte Straftaten - nach Kalenderjahren -

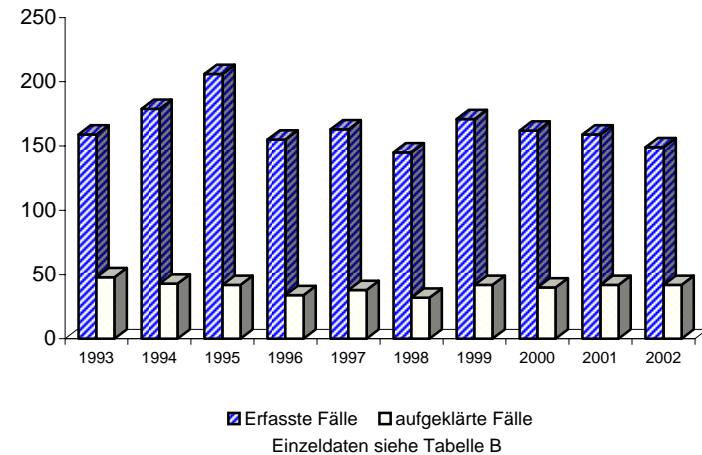

A) Straftaten

Merkmal	Insgesamt		Veränderung zum Vorjahr	
	absolut	%	absolut	%
	1	2	3	4
Erfasste Fälle				
Insgesamt	4	100,0	-2	-33,3
darunter:				
- versuchte Fälle	0	0,0	0	0,0
- aufgeklärte Fälle	1	25,0	-2	-66,7
- mit Schußwaffe				
- gedroht	0	0,0	0	0,0
- geschossen	0	0,0	0	0,0
Aufgeklärte Fälle				
Insgesamt	1	100,0	-2	-66,7
darunter begangen:				
- von allein handelnden Tatverdächtigen	1	100,0	-2	-66,7
- von bereits in Erscheinung getretenen Tatverdächtigen	1	100,0	-2	-66,7
- von Konsumenten harter Drogen	0	0,0	0	0,0
- von Tatverdächtigen unter Alkoholeinfluß	0	0,0	0	0,0
- unter Mitführung einer Schußwaffe	0	0,0	0	0,0

B) Erfasste Fälle, Versuche und aufgeklärte Fälle nach Kalenderjahren

Jahr	Erfasste Fälle	Anteil an allen Straftaten %	Veränderung zum Vorjahr (von Sp. 1)		Versuche		Aufgeklärte Fälle		Häufigkeitszahl
			absolut	%	absolut	%	absolut	%	
			3	4	5	6	7	8	
1993	8	0,0	1	14,3	0	0,0	6	75,0	0,2
1994	5	0,0	-3	-37,5	0	0,0	4	80,0	0,1
1995	3	0,0	-2	-40,0	0	0,0	2	66,7	0,1
1996	3	0,0	0	0,0	0	0,0	3	100,0	0,1
1997	6	0,0	3	100,0	0	0,0	4	66,7	0,2
1998	5	0,0	-1	-16,7	0	0,0	4	80,0	0,1
1999	6	0,0	1	20,0	1	16,7	3	50,0	0,2
2000	6	0,0	0	0,0	0	0,0	3	50,0	0,2
2001	6	0,0	0	0,0	0	0,0	3	50,0	0,2
2002	4	0,0	-2	-33,3	0	0,0	1	25,0	0,1

C) Tatverdächtige nach Altersgruppen und Geschlecht

Geschlecht	Insgesamt	Kinder		Jugendl.	Heranw.	Erwachsene
		unter 8 Jahre	im Alter			21 und mehr Jahre
			von ... bis	unter ... Jahre	18 - 21	
	1	2	3	4	5	6
Alle Staatsangehörigkeiten						
männlich	1	0	0	0	0	1
%	100,0	0,0	0,0	0,0	0,0	100,0
TVBZ	0	x	0	0	0	0
weiblich	0	0	0	0	0	0
%	0,0	0,0	0,0	0,0	0,0	0,0
TVBZ	0	x	0	0	0	0
insgesamt	1	0	0	0	0	1
%	100,0	0,0	0,0	0,0	0,0	100,0
TVBZ	0	x	0	0	0	0
darunter:						
Nicht-deutsche	0	0	0	0	0	0

Erfasste und aufgeklärte Straftaten - nach Kalenderjahren -

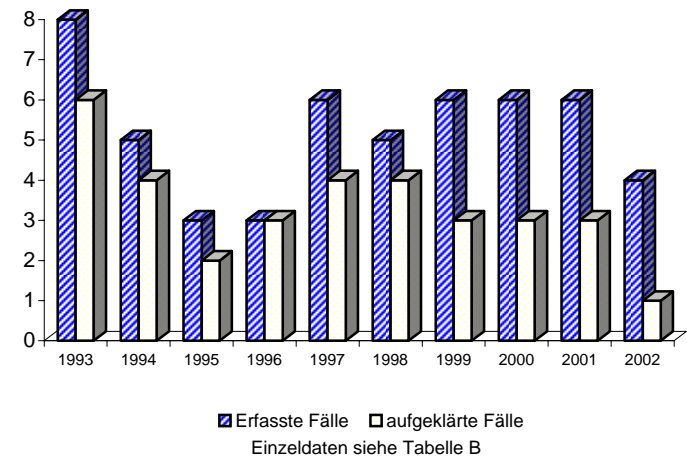

A) Straftaten

Merkmal	Insgesamt		Veränderung zum Vorjahr	
	absolut	%	absolut	%
	1	2	3	4
Erfasste Fälle				
Insgesamt	0	0,0	0	0,0
darunter:				
- versuchte Fälle	0	0,0	0	0,0
- aufgeklärte Fälle	0	0,0	0	0,0
- mit Schußwaffe				
- gedroht	0	0,0	0	0,0
- geschossen	0	0,0	0	0,0
Aufgeklärte Fälle				
Insgesamt	0	0,0	0	0,0
darunter begangen:				
- von allein handelnden Tatverdächtigen	0	0,0	0	0,0
- von bereits in Erscheinung getretenen Tatverdächtigen	0	0,0	0	0,0
- von Konsumenten harter Drogen	0	0,0	0	0,0
- von Tatverdächtigen unter Alkoholeinfluß	0	0,0	0	0,0
- unter Mitführung einer Schußwaffe	0	0,0	0	0,0

B) Erfasste Fälle, Versuche und aufgeklärte Fälle nach Kalenderjahren

Jahr	Erfasste Fälle	Anteil an allen Straftaten %	Veränderung zum Vorjahr (von Sp. 1)		Versuche		Aufgeklärte Fälle		Häufigkeitszahl
			absolut	%	absolut	%	absolut	%	
			3	4	5	6	7	8	
1993	4	0,0	-1	-20,0	0	0,0	2	50,0	0,1
1994	2	0,0	-2	-50,0	0	0,0	0	0,0	0,1
1995	5	0,0	3	150,0	0	0,0	2	40,0	0,1
1996	1	0,0	-4	-80,0	0	0,0	0	0,0	0,0
1997	2	0,0	1	100,0	0	0,0	2	100,0	0,1
1998	2	0,0	0	0,0	0	0,0	1	50,0	0,1
1999	0	0,0	-2	-100,0	0	0,0	0	0,0	0,0
2000	2	0,0	2	0,0	0	0,0	2	100,0	0,1
2001	0	0,0	-2	-100,0	0	0,0	0	0,0	0,0
2002	0	0,0	0	0,0	0	0,0	0	0,0	0,0

C) Tatverdächtige nach Altersgruppen und Geschlecht

Geschlecht	Insgesamt	Kinder		Jugendl.	Heranw.	Erwachsene
		unter 8 Jahre	im Alter			21 und mehr Jahre
			von ... bis	unter ... Jahre	18 - 21	
1	2	3	4	5	6	
Alle Staatsangehörigkeiten						
männlich	0	0	0	0	0	0
%	0,0	0,0	0,0	0,0	0,0	0,0
TVBZ	0	x	0	0	0	0
weiblich	0	0	0	0	0	0
%	0,0	0,0	0,0	0,0	0,0	0,0
TVBZ	0	x	0	0	0	0
insgesamt		0	0	0	0	0
%	0,0	0,0	0,0	0,0	0,0	0,0
TVBZ	0	x	0	0	0	0
darunter:						
Nicht-deutsche	0	0	0	0	0	0

Erfasste und aufgeklärte Straftaten - nach Kalenderjahren -

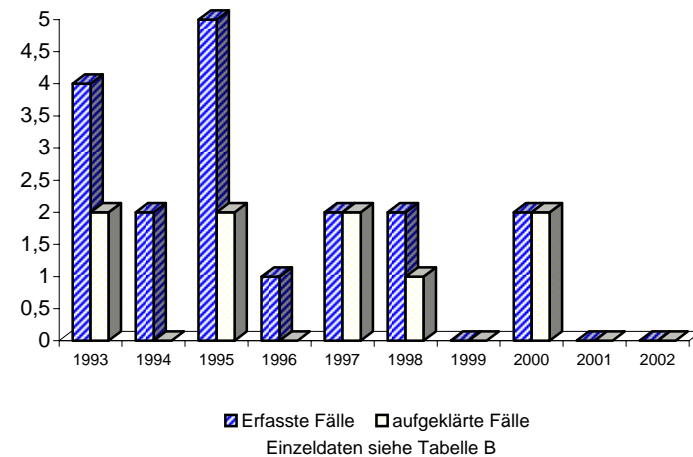

A) Straftaten

Merkmal	Insgesamt		Veränderung zum Vorjahr	
	absolut	%	absolut	%
	1	2	3	4
Erfasste Fälle				
Insgesamt	2.419	100,0	-624	-20,5
darunter:				
- versuchte Fälle	15	0,6	4	36,4
- aufgeklärte Fälle	999	41,3	-174	-14,8
- mit Schußwaffe				
- gedroht	0	0,0	0	0,0
- geschossen	0	0,0	0	0,0
Aufgeklärte Fälle				
Insgesamt	999	100,0	-174	-14,8
darunter begangen:				
- von allein handelnden Tatverdächtigen	919	92,0	-174	-15,9
- von bereits in Erscheinung getretenen Tatverdächtigen	680	68,1	-134	-16,5
- von Konsumenten harter Drogen	9	0,9	-8	-47,1
- von Tatverdächtigen unter Alkoholeinfluß	11	1,1	5	83,3
- unter Mitführung einer Schußwaffe	0	0,0	-1	-100,0

B) Erfasste Fälle, Versuche und aufgeklärte Fälle nach Kalenderjahren

Jahr	Erfasste Fälle	Anteil an allen Straftaten %	Veränderung zum Vorjahr (von Sp. 1)		Versuche		Aufgeklärte Fälle		Häufigkeitszahl
			absolut	%	absolut	%	absolut	%	
1	2	3	4	5	6	7	8	9	
1993	2.103	0,4	8	0,4	12	0,6	988	47,0	60,7
1994	2.170	0,4	67	3,2	15	0,7	946	43,6	62,4
1995	2.201	0,4	31	1,4	20	0,9	845	38,4	63,4
1996	2.812	0,5	611	27,8	48	1,7	733	26,1	81,0
1997	3.547	0,6	735	26,1	18	0,5	817	23,0	102,6
1998	4.291	0,7	744	21,0	23	0,5	651	15,2	125,3
1999	3.555	0,6	-736	-17,2	22	0,6	721	20,3	104,6
2000	3.342	0,6	-213	-6,0	28	0,8	928	27,8	98,7
2001	3.043	0,5	-299	-8,9	11	0,4	1.173	38,5	90,0
2002	2.419	0,4	-624	-20,5	15	0,6	999	41,3	71,4

C) Tatverdächtige nach Altersgruppen und Geschlecht

Geschlecht	Insgesamt	Kinder		Jugendl.	Heranw.	Erwachsene
		unter 8 Jahre	im Alter			21 und mehr Jahre
			von ... bis	unter ... Jahre	18 - 21	
1	2	3	4	5	6	
Alle Staatsangehörigkeiten						
männlich	986	3	2	15	88	878
%	88,4	0,3	0,2	1,5	8,9	89,0
TVBZ	65	x	2	21	154	68
weiblich	130	0	0	0	7	123
%	11,6	0,0	0,0	0,0	5,4	94,6
TVBZ	8	x	0	0	12	9
insgesamt	1.116	3	2	15	95	1.001
%	100,0	0,3	0,2	1,3	8,5	89,7
TVBZ	36	x	1	11	84	37
darunter:						
Nicht-deutsche	351	0	0	3	26	322

Erfasste und aufgeklärte Straftaten - nach Kalenderjahren -

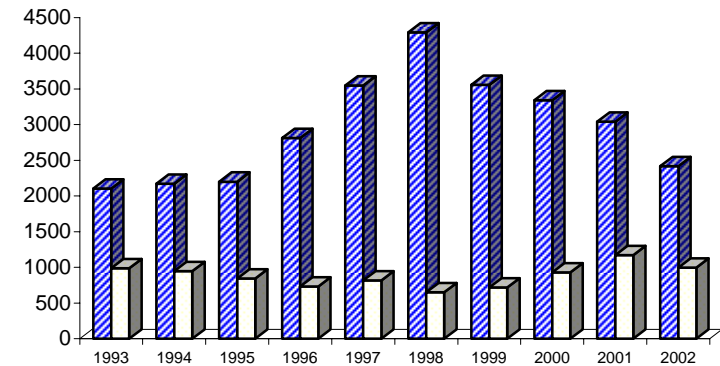

■ Erfasste Fälle □ aufgeklärte Fälle
Einzeldaten siehe Tabelle B

A) Straftaten

Merkmal	Insgesamt		Veränderung zum Vorjahr	
	absolut	%	absolut	%
	1	2	3	4
Erfasste Fälle				
Insgesamt	14	100,0	2	16,7
darunter:				
- versuchte Fälle	0	0,0	0	0,0
- aufgeklärte Fälle	10	71,4	0	0,0
- mit Schußwaffe				
- gedroht	0	0,0	0	0,0
- geschossen	0	0,0	0	0,0
Aufgeklärte Fälle				
Insgesamt	10	100,0	0	0,0
darunter begangen:				
- von allein handelnden Tatverdächtigen	7	70,0	1	16,7
- von bereits in Erscheinung getretenen Tatverdächtigen	8	80,0	1	14,3
- von Konsumenten harter Drogen	0	0,0	0	0,0
- von Tatverdächtigen unter Alkoholeinfluß	0	0,0	0	0,0
- unter Mitführung einer Schußwaffe	0	0,0	0	0,0

B) Erfasste Fälle, Versuche und aufgeklärte Fälle nach Kalenderjahren

Jahr	Erfasste Fälle	Anteil an allen Straftaten %	Veränderung zum Vorjahr (von Sp. 1)		Versuche		Aufgeklärte Fälle		Häufigkeitszahl
			absolut	%	absolut	%	absolut	%	
1	2	3	4	5	6	7	8	9	
1993	38	0,0	-19	-33,3	0	0,0	30	78,9	1,1
1994	31	0,0	-7	-18,4	0	0,0	25	80,6	0,9
1995	38	0,0	7	22,6	0	0,0	28	73,7	1,1
1996	23	0,0	-15	-39,5	0	0,0	18	78,3	0,7
1997	23	0,0	0	0,0	0	0,0	20	87,0	0,7
1998	10	0,0	-13	-56,5	0	0,0	8	80,0	0,3
1999	13	0,0	3	30,0	0	0,0	13	100,0	0,4
2000	11	0,0	-2	-15,4	0	0,0	9	81,8	0,3
2001	12	0,0	1	9,1	0	0,0	10	83,3	0,4
2002	14	0,0	2	16,7	0	0,0	10	71,4	0,4

C) Tatverdächtige nach Altersgruppen und Geschlecht

Geschlecht	Insgesamt	Kinder		Jugendl.	Heranw.	Erwachsene
		unter 8 Jahre	im Alter			21 und mehr Jahre
			von ... bis	unter ... Jahre	18 - 21	
1	2	3	4	5	6	
Alle Staatsangehörigkeiten						
männlich	13	0	0	0	0	13
%	92,9	0,0	0,0	0,0	0,0	100,0
TVBZ	1	x	0	0	0	1
weiblich	1	0	0	0	0	1
%	7,1	0,0	0,0	0,0	0,0	100,0
TVBZ	0	x	0	0	0	0
insgesamt	14	0	0	0	0	14
%	100,0	0,0	0,0	0,0	0,0	100,0
TVBZ	0	x	0	0	0	1
darunter:						
Nicht-deutsche	5	0	0	0	0	5

Erfasste und aufgeklärte Straftaten - nach Kalenderjahren -

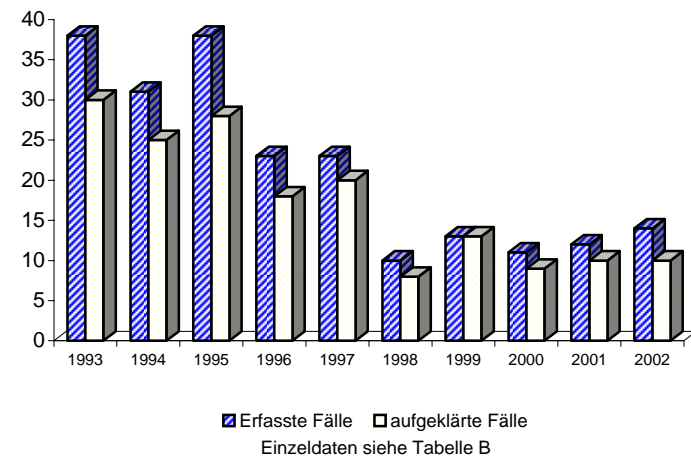

**Noch: Straftaten gegen die Umwelt (§§ 324, 324a, 325 - 330a StGB)
- Unerlaubter Umgang mit radioaktiven Stoffen und anderen gefährlichen Stoffen und Gütern (§ 328 StGB)**

Berlin 2002

6766

A) Straftaten

Merkmal	Insgesamt		Veränderung zum Vorjahr	
	absolut	%	absolut	%
	1	2	3	4
Erfasste Fälle				
Insgesamt	6	100,0	3	100,0
darunter:				
- versuchte Fälle	0	0,0	0	0,0
- aufgeklärte Fälle	4	66,7	2	100,0
- mit Schußwaffe				
- gedroht	0	0,0	0	0,0
- geschossen	0	0,0	0	0,0
Aufgeklärte Fälle				
Insgesamt	4	100,0	2	100,0
darunter begangen:				
- von allein handelnden Tatverdächtigen	3	75,0	2	200,0
- von bereits in Erscheinung getretenen Tatverdächtigen	2	50,0	1	100,0
- von Konsumenten harter Drogen	0	0,0	0	0,0
- von Tatverdächtigen unter Alkoholeinfluß	0	0,0	0	0,0
- unter Mitführung einer Schußwaffe	0	0,0	0	0,0

B) Erfasste Fälle, Versuche und aufgeklärte Fälle nach Kalenderjahren

Jahr	Erfasste Fälle	Anteil an allen Straftaten %	Veränderung zum Vorjahr (von Sp. 1)		Versuche		Aufgeklärte Fälle		Häufigkeitszahl
			absolut	%	absolut	%	absolut	%	
			3	4	5	6	7	8	
1993	6	0,0	4	200,0	0	0,0	4	66,7	0,2
1994	4	0,0	-2	-33,3	0	0,0	2	50,0	0,1
1995	0	0,0	-4	-100,0	0	0,0	0	0,0	0,0
1996	4	0,0	4	0,0	0	0,0	2	50,0	0,1
1997	7	0,0	3	75,0	0	0,0	6	85,7	0,2
1998	2	0,0	-5	-71,4	0	0,0	1	50,0	0,1
1999	5	0,0	3	150,0	0	0,0	2	40,0	0,1
2000	6	0,0	1	20,0	0	0,0	4	66,7	0,2
2001	3	0,0	-3	-50,0	0	0,0	2	66,7	0,1
2002	6	0,0	3	100,0	0	0,0	4	66,7	0,2

C) Tatverdächtige nach Altersgruppen und Geschlecht

Geschlecht	Insgesamt	Kinder		Jugendl.	Heranw.	Erwachsene
		unter 8 Jahre	im Alter			21 und mehr Jahre
			von ... bis	unter ... Jahre	18 - 21	
	1	2	3	4	5	6
Alle Staatsangehörigkeiten						
männlich	8	0	0	0	0	8
%	100,0	0,0	0,0	0,0	0,0	100,0
TVBZ	1	x	0	0	0	1
weiblich	0	0	0	0	0	0
%	0,0	0,0	0,0	0,0	0,0	0,0
TVBZ	0	x	0	0	0	0
insgesamt	8	0	0	0	0	8
%	100,0	0,0	0,0	0,0	0,0	100,0
TVBZ	0	x	0	0	0	0
darunter:						
Nicht-deutsche	1	0	0	0	0	1

Erfasste und aufgeklärte Straftaten - nach Kalenderjahren -

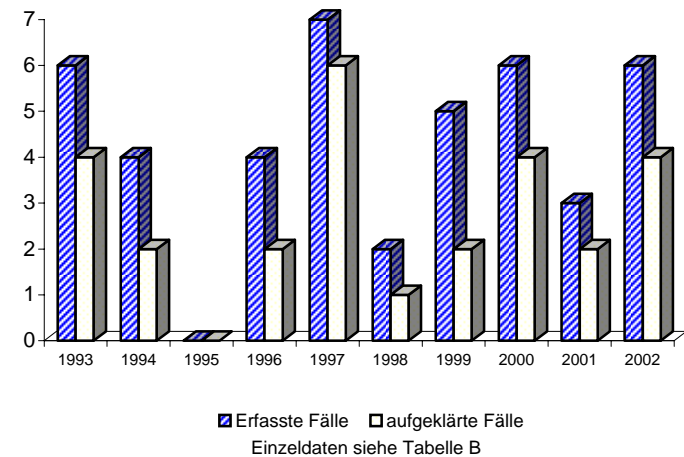

A) Straftaten

Merkmal	Insgesamt		Veränderung zum Vorjahr	
	absolut	%	absolut	%
	1	2	3	4
Erfasste Fälle				
Insgesamt	3	100,0	3	0,0
darunter:				
- versuchte Fälle	0	0,0	0	0,0
- aufgeklärte Fälle	3	100,0	3	0,0
- mit Schußwaffe				
- gedroht	0	0,0	0	0,0
- geschossen	0	0,0	0	0,0
Aufgeklärte Fälle				
Insgesamt	3	100,0	3	0,0
darunter begangen:				
- von allein handelnden Tatverdächtigen	2	66,7	2	0,0
- von bereits in Erscheinung getretenen Tatverdächtigen	2	66,7	2	0,0
- von Konsumenten harter Drogen	0	0,0	0	0,0
- von Tatverdächtigen unter Alkoholeinfluß	0	0,0	0	0,0
- unter Mitführung einer Schußwaffe	0	0,0	0	0,0

B) Erfasste Fälle, Versuche und aufgeklärte Fälle nach Kalenderjahren

Jahr	Erfasste Fälle	Anteil an allen Straftaten %	Veränderung zum Vorjahr (von Sp. 1)		Versuche		Aufgeklärte Fälle		Häufigkeitszahl
			absolut	%	absolut	%	absolut	%	
1	2	3	4	5	6	7	8	9	
1993	0	0,0	0	0,0	0	0,0	0	0,0	0,0
1994	0	0,0	0	0,0	0	0,0	0	0,0	0,0
1995	3	0,0	3	0,0	0	0,0	3	100,0	0,1
1996	1	0,0	-2	-66,7	0	0,0	1	100,0	0,0
1997	1	0,0	0	0,0	0	0,0	1	100,0	0,0
1998	1	0,0	0	0,0	0	0,0	0	0,0	0,0
1999	0	0,0	-1	-100,0	0	0,0	0	0,0	0,0
2000	0	0,0	0	0,0	0	0,0	0	0,0	0,0
2001	0	0,0	0	0,0	0	0,0	0	0,0	0,0
2002	3	0,0	3	0,0	0	0,0	3	100,0	0,1

C) Tatverdächtige nach Altersgruppen und Geschlecht

Geschlecht	Insgesamt	Kinder		Jugendl.	Heranw.	Erwachsene
		unter 8 Jahre	im Alter			21 und mehr Jahre
			von ... bis unter ... Jahre	14 - 18	18 - 21	
1	2	3	4	5	6	
Alle Staatsangehörigkeiten						
männlich	4	0	0	0	0	4
%	100,0	0,0	0,0	0,0	0,0	100,0
TVBZ	0	x	0	0	0	0
weiblich	0	0	0	0	0	0
%	0,0	0,0	0,0	0,0	0,0	0,0
TVBZ	0	x	0	0	0	0
insgesamt	4	0	0	0	0	4
%	100,0	0,0	0,0	0,0	0,0	100,0
TVBZ	0	x	0	0	0	0
darunter:						
Nicht-deutsche	0	0	0	0	0	0

Erfasste und aufgeklärte Straftaten - nach Kalenderjahren -

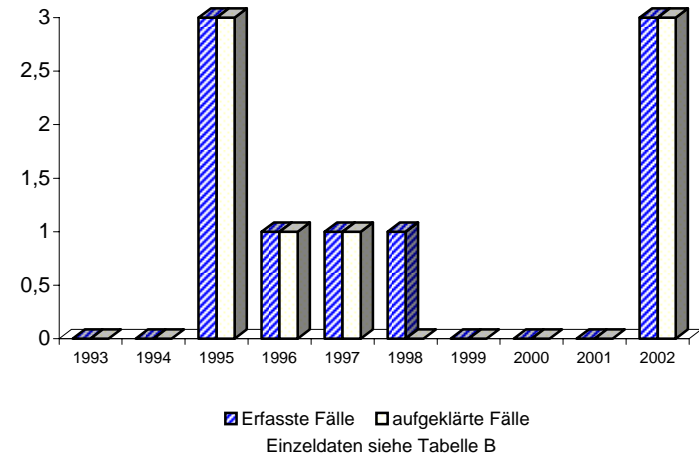

A) Straftaten

Merkmal	Insgesamt		Veränderung zum Vorjahr	
	absolut	%	absolut	%
	1	2	3	4
Erfasste Fälle				
Insgesamt	0	0,0	-1	-100,0
darunter:				
- versuchte Fälle	0	0,0	0	0,0
- aufgeklärte Fälle	0	0,0	-1	-100,0
- mit Schußwaffe				
- gedroht	0	0,0	0	0,0
- geschossen	0	0,0	0	0,0
Aufgeklärte Fälle				
Insgesamt	0	0,0	-1	-100,0
darunter begangen:				
- von allein handelnden Tatverdächtigen	0	0,0	0	0,0
- von bereits in Erscheinung getretenen Tatverdächtigen	0	0,0	0	0,0
- von Konsumenten harter Drogen	0	0,0	0	0,0
- von Tatverdächtigen unter Alkoholeinfluß	0	0,0	0	0,0
- unter Mitführung einer Schußwaffe	0	0,0	0	0,0

B) Erfasste Fälle, Versuche und aufgeklärte Fälle nach Kalenderjahren

Jahr	Erfasste Fälle	Anteil an allen Straftaten %	Veränderung zum Vorjahr (von Sp. 1)		Versuche		Aufgeklärte Fälle		Häufigkeitszahl
			absolut	%	absolut	%	absolut	%	
			3	4	5	6	7	8	
1993	1	0,0	1	0,0	0	0,0	0	0,0	0,0
1994	4	0,0	3	300,0	0	0,0	3	75,0	0,1
1995	1	0,0	-3	-75,0	0	0,0	0	0,0	0,0
1996	2	0,0	1	100,0	0	0,0	1	50,0	0,1
1997	1	0,0	-1	-50,0	0	0,0	0	0,0	0,0
1998	0	0,0	-1	-100,0	0	0,0	0	0,0	0,0
1999	3	0,0	3	0,0	0	0,0	2	66,7	0,1
2000	0	0,0	-3	-100,0	0	0,0	0	0,0	0,0
2001	1	0,0	1	0,0	0	0,0	1	100,0	0,0
2002	0	0,0	-1	-100,0	0	0,0	0	0,0	0,0

C) Tatverdächtige nach Altersgruppen und Geschlecht

Geschlecht	Insgesamt	Kinder		Jugendl.	Heranw.	Erwachsene
		unter 8 Jahre	im Alter			21 und mehr Jahre
			von ... bis unter ... Jahre	14 - 18	18 - 21	
1	2	3	4	5	6	
Alle Staatsangehörigkeiten						
männlich	0	0	0	0	0	0
%	0,0	0,0	0,0	0,0	0,0	0,0
TVBZ	0	x	0	0	0	0
weiblich	0	0	0	0	0	0
%	0,0	0,0	0,0	0,0	0,0	0,0
TVBZ	0	x	0	0	0	0
insgesamt		0	0	0	0	0
%	0,0	0,0	0,0	0,0	0,0	0,0
TVBZ	0	x	0	0	0	0
darunter:						
Nicht-deutsche	0	0	0	0	0	0

Erfasste und aufgeklärte Straftaten - nach Kalenderjahren -

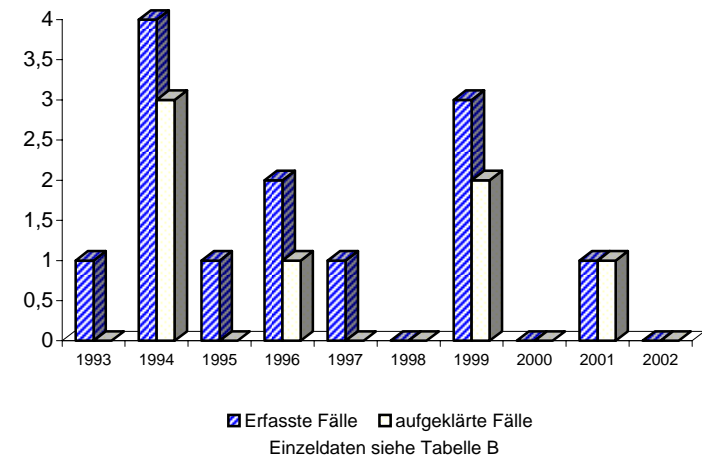

A) Straftaten

Merkmal	Insgesamt		Veränderung zum Vorjahr	
	absolut	%	absolut	%
	1	2	3	4
Erfasste Fälle				
Insgesamt	0	0,0	-1	-100,0
darunter:				
- versuchte Fälle	0	0,0	0	0,0
- aufgeklärte Fälle	0	0,0	0	0,0
- mit Schußwaffe				
- gedroht	0	0,0	0	0,0
- geschossen	0	0,0	0	0,0
Aufgeklärte Fälle				
Insgesamt	0	0,0	0	0,0
darunter begangen:				
- von allein handelnden Tatverdächtigen	0	0,0	0	0,0
- von bereits in Erscheinung getretenen Tatverdächtigen	0	0,0	0	0,0
- von Konsumenten harter Drogen	0	0,0	0	0,0
- von Tatverdächtigen unter Alkoholeinfluß	0	0,0	0	0,0
- unter Mitführung einer Schußwaffe	0	0,0	0	0,0

B) Erfasste Fälle, Versuche und aufgeklärte Fälle nach Kalenderjahren

Jahr	Erfasste Fälle	Anteil an allen Straftaten %	Veränderung zum Vorjahr (von Sp. 1)		Versuche		Aufgeklärte Fälle		Häufigkeitszahl
			absolut	%	absolut	%	absolut	%	
			3	4	5	6	7	8	
1993	1	0,0	-3	-75,0	0	0,0	1	100,0	0,0
1994	2	0,0	1	100,0	0	0,0	0	0,0	0,1
1995	8	0,0	6	300,0	0	0,0	3	37,5	0,2
1996	1	0,0	-7	-87,5	0	0,0	1	100,0	0,0
1997	5	0,0	4	400,0	0	0,0	1	20,0	0,1
1998	2	0,0	-3	-60,0	0	0,0	1	50,0	0,1
1999	1	0,0	-1	-50,0	0	0,0	1	100,0	0,0
2000	2	0,0	1	100,0	0	0,0	1	50,0	0,1
2001	1	0,0	-1	-50,0	0	0,0	0	0,0	0,0
2002	0	0,0	-1	-100,0	0	0,0	0	0,0	0,0

C) Tatverdächtige nach Altersgruppen und Geschlecht

Geschlecht	Insgesamt	Kinder		Jugendl.	Heranw.	Erwachsene
		unter 8 Jahre	im Alter von ... bis unter ... Jahre			21 und mehr Jahre
			8 - 14	14 - 18	18 - 21	
	1	2	3	4	5	6
Alle Staatsangehörigkeiten						
männlich	0	0	0	0	0	0
%	0,0	0,0	0,0	0,0	0,0	0,0
TVBZ	0	x	0	0	0	0
weiblich	0	0	0	0	0	0
%	0,0	0,0	0,0	0,0	0,0	0,0
TVBZ	0	x	0	0	0	0
insgesamt		0	0	0	0	0
%	0,0	0,0	0,0	0,0	0,0	0,0
TVBZ	0	x	0	0	0	0
darunter:						
Nicht-deutsche	0	0	0	0	0	0

Erfasste und aufgeklärte Straftaten - nach Kalenderjahren -

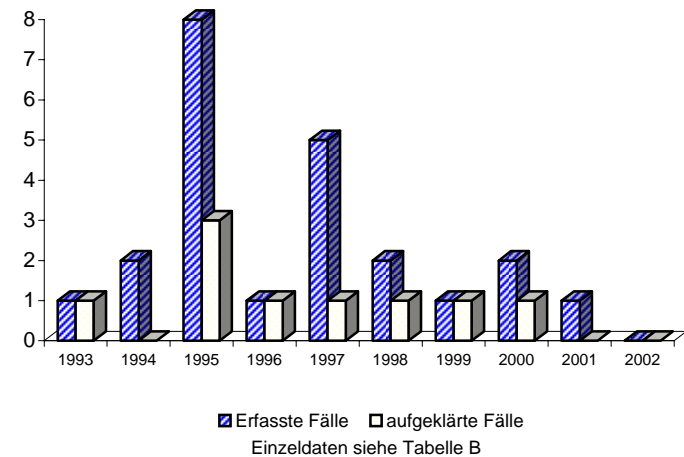

A) Straftaten

Merkmal	Insgesamt		Veränderung zum Vorjahr	
	absolut	%	absolut	%
	1	2	3	4
Erfasste Fälle				
Insgesamt	27	100,0	-8	-22,9
darunter:				
- versuchte Fälle	0	0,0	0	0,0
- aufgeklärte Fälle	10	37,0	-7	-41,2
- mit Schußwaffe				
- gedroht	0	0,0	0	0,0
- geschossen	0	0,0	0	0,0
Aufgeklärte Fälle				
Insgesamt	10	100,0	-7	-41,2
darunter begangen:				
- von allein handelnden Tatverdächtigen	9	90,0	-5	-35,7
- von bereits in Erscheinung getretenen Tatverdächtigen	5	50,0	-2	-28,6
- von Konsumenten harter Drogen	0	0,0	0	0,0
- von Tatverdächtigen unter Alkoholeinfluß	0	0,0	0	0,0
- unter Mitführung einer Schußwaffe	0	0,0	0	0,0

B) Erfasste Fälle, Versuche und aufgeklärte Fälle nach Kalenderjahren

Jahr	Erfasste Fälle	Anteil an allen Straftaten %	Veränderung zum Vorjahr (von Sp. 1)		Versuche		Aufgeklärte Fälle		Häufigkeitszahl
			absolut	%	absolut	%	absolut	%	
			3	4	5	6	7	8	
1993	5	0,0	2	66,7	0	0,0	3	60,0	0,1
1994	6	0,0	1	20,0	0	0,0	3	50,0	0,2
1995	5	0,0	-1	-16,7	0	0,0	4	80,0	0,1
1996	5	0,0	0	0,0	0	0,0	4	80,0	0,1
1997	13	0,0	8	160,0	0	0,0	7	53,8	0,4
1998	10	0,0	-3	-23,1	0	0,0	7	70,0	0,3
1999	14	0,0	4	40,0	0	0,0	6	42,9	0,4
2000	24	0,0	10	71,4	0	0,0	12	50,0	0,7
2001	35	0,0	11	45,8	0	0,0	17	48,6	1,0
2002	27	0,0	-8	-22,9	0	0,0	10	37,0	0,8

C) Tatverdächtige nach Altersgruppen und Geschlecht

Geschlecht	Insgesamt	Kinder		Jugendl.	Heranw.	Erwachsene
		unter 8 Jahre	im Alter			21 und mehr Jahre
			von ... bis	unter ... Jahre	18 - 21	
1	2	3	4	5	6	
Alle Staatsangehörigkeiten						
männlich	9	0	0	0	0	9
%	81,8	0,0	0,0	0,0	0,0	100,0
TVBZ	1	x	0	0	0	1
weiblich	2	0	0	0	0	2
%	18,2	0,0	0,0	0,0	0,0	100,0
TVBZ	0	x	0	0	0	0
insgesamt	11	0	0	0	0	11
%	100,0	0,0	0,0	0,0	0,0	100,0
TVBZ	0	x	0	0	0	0
darunter:						
Nicht-deutsche	1	0	0	0	0	1

Erfasste und aufgeklärte Straftaten - nach Kalenderjahren -

