

A) Straftaten

Merkmal	Insgesamt		Veränderung zum Vorjahr	
	absolut	%	absolut	%
	1	2	3	4
Erfasste Fälle				
Insgesamt	37.495	100,0	1.597	4,4
darunter:				
- versuchte Fälle	418	1,1	7	1,7
- aufgeklärte Fälle	34.719	92,6	1.132	3,4
- mit Schußwaffe				
- gedroht	0	0,0	0	0,0
- geschossen	24	0,1	5	26,3
Aufgeklärte Fälle				
Insgesamt	34.719	100,0	1.132	3,4
darunter begangen:				
- von allein handelnden Tatverdächtigen	29.829	85,9	326	1,1
- von bereits in Erscheinung getretenen Tatverdächtigen	21.246	61,2	53	0,3
- von Konsumenten harter Drogen	1.514	4,4	-207	-12,0
- von Tatverdächtigen unter Alkoholeinfluß	1.445	4,2	68	4,9
- unter Mitführung einer Schußwaffe	559	1,6	-16	-2,8

B) Erfasste Fälle, Versuche und aufgeklärte Fälle nach Kalenderjahren

Jahr	Erfasste Fälle	Anteil an allen Straftaten %	Veränderung zum Vorjahr (von Sp. 1)		Versuche		Aufgeklärte Fälle		Häufigkeitszahl
			absolut	%	absolut	%	absolut	%	
			3	4	5	6	7	8	
1993	28.174	5,0	4.465	18,8	266	0,9	26.246	93,2	812,9
1994	36.503	6,6	8.329	29,6	353	1,0	34.536	94,6	1.050,3
1995	41.053	7,1	4.550	12,5	303	0,7	39.126	95,3	1.182,4
1996	42.287	7,1	1.234	3,0	330	0,8	40.328	95,4	1.218,1
1997	46.136	7,8	3.849	9,1	388	0,8	43.696	94,7	1.333,9
1998	44.491	7,6	-1.645	-3,6	362	0,8	42.372	95,2	1.298,7
1999	36.172	6,3	-8.319	-18,7	474	1,3	33.864	93,6	1.064,3
2000	37.677	6,8	1.505	4,2	369	1,0	34.691	92,1	1.112,5
2001	35.898	6,3	-1.779	-4,7	411	1,1	33.578	93,5	1.061,4
2002	37.495	6,4	1.597	4,4	418	1,1	34.719	92,6	1.106,6

D) Sonstige Angaben zum Tatverdächtigen

Merkmal		Insgesamt		Veränderung zum Vorjahr	
		absolut	%	absolut	%
		1	2	3	4
Tatverdächtige	männl.	23.989	81,4	485	2,1
	weibl.	5.488	18,6	346	6,7
	insges.	29.477	100,0	831	2,9
darunter:					
- alleinhandelnde Tatverdächtige	männl.	19.312	80,5	161	0,8
	weibl.	4.073	74,2	179	4,6
	insges.	23.385	79,3	340	1,5
- als Tatverdächtige bereits in Erscheinung getretene Personen	männl.	13.867	57,8	-169	-1,2
	weibl.	1.994	36,3	-13	-0,6
	insges.	15.861	53,8	-182	-1,1
- Konsumenten harter Drogen	männl.	879	3,7	-43	-4,7
	weibl.	109	2,0	-22	-16,8
	insges.	988	3,4	-65	-6,2
- unter Alkohol- einfluß	männl.	1.278	5,3	68	5,6
	weibl.	103	1,9	-11	-9,6
	insges.	1.381	4,7	57	4,3
- Schußwaffe mitgeführt	männl.	545	2,3	-62	-10,2
	weibl.	26	0,5	-10	-27,8
	insges.	571	1,9	-72	-11,2

E) Nichtdeutsche Tatverdächtige nach dem Grund des Aufenthaltes

Grund des Aufenthaltes	Insgesamt		Veränderung zum Vorjahr	
	absolut	%	absolut	%
	1	2	3	4
Insgesamt	15.194	100,0	20	0,1
davon:				
- Illegal aufhältlich	6.818	44,9	-550	-7,5
- Legal aufhältlich	8.376	55,1	570	7,3
davon:				
- Tourist / Durchreisender	370	4,4	30	8,8
- Student / Schüler	104	1,2	-6	-5,5
- Arbeitnehmer	284	3,4	38	15,4
- Gewerbetreibender	747	8,9	-19	-2,5
- Asylbewerber	1.498	17,9	46	3,2
- Sonstige	5.373	64,1	481	9,8

C) Tatverdächtige nach Altersgruppen, Geschlecht und Staatsangehörigkeit (Tatverdächtigenbelastung)

Geschlecht	Insgesamt	Kinder			Jugendliche		Heranwachs.	Erwachsene					60 und mehr Jahre	21 und mehr Jahre	Geschlecht
		unter 8 Jahre	im Alter von ... bis unter ... Jahre			8 bis unter 21 Jahre	im Alter von ... bis unter ... Jahre			40 - 50	50 - 60				
			8 - 14	14 - 18	18 - 21		21 - 25	25 - 30	30 - 40						
1	2	3	4	5	6	7	8	9	10	11	12	13			
Alle Staatsangehörigkeiten														100,0 %	
männlich	23.989	4	101	1.863	3.017	4.981	3.892	3.858	6.157	3.313	1.293	491	19.004	männlich	
%	81,4	0,0	0,4	7,8	12,6	20,8	16,2	16,1	25,7	13,8	5,4	2,0	79,2	%	
TVBZ	1.590	x	110	2.581	5.287	2.251	4.502	3.419	1.995	1.275	608	160	1.476	TVBZ	
weiblich	5.488	0	27	365	549	941	772	902	1.437	955	333	148	4.547	weiblich	
%	18,6	0,0	0,5	6,7	10,0	17,1	14,1	16,4	26,2	17,4	6,1	2,7	82,9	%	
TVBZ	341	x	31	528	978	444	855	801	502	390	155	33	326	TVBZ	
insgesamt	29.477	4	128	2.228	3.566	5.922	4.664	4.760	7.594	4.268	1.626	639	23.551	insgesamt	
%	100,0	0,0	0,4	7,6	12,1	20,1	15,8	16,1	25,8	14,5	5,5	2,2	79,9	%	
TVBZ	946	x	72	1.576	3.149	1.367	2.639	2.112	1.277	845	380	85	878	TVBZ	
Deutsche														48,5%	
männlich	11.814	1	71	1.204	1.761	3.036	1.876	1.337	2.591	1.717	879	377	8.777	männlich	
%	82,7	0,0	0,6	10,2	14,9	25,7	15,9	11,3	21,9	14,5	7,4	3,2	74,3	%	
TVBZ	915	x	93	1.924	3.589	1.612	2.651	1.560	1.035	773	469	132	796	TVBZ	
weiblich	2.469	0	16	218	263	497	289	271	621	506	204	81	1.972	weiblich	
%	17,3	0,0	0,6	8,8	10,7	20,1	11,7	11,0	25,2	20,5	8,3	3,3	79,9	%	
TVBZ	174	x	22	361	542	274	389	313	260	235	106	19	160	TVBZ	
insgesamt	14.283	1	87	1.422	2.024	3.533	2.165	1.608	3.212	2.223	1.083	458	10.749	insgesamt	
%	100,0	0,0	0,6	10,0	14,2	24,7	15,2	11,3	22,5	15,6	7,6	3,2	75,3	%	
TVBZ	527	x	58	1.156	2.074	955	1.492	933	657	508	285	64	460	TVBZ	
Nichtdeutsche														51,5 %	
männlich	12.175	3	30	659	1.256	1.945	2.016	2.521	3.566	1.596	414	114	10.227	männlich	
%	80,1	0,0	0,2	5,4	10,3	16,0	16,6	20,7	29,3	13,1	3,4	0,9	84,0	%	
TVBZ	5.591	x	197	6.845	15.698	5.920	12.856	9.299	6.121	4.218	1.657	544	5.533	TVBZ	
weiblich	3.019	0	11	147	286	444	483	631	816	449	129	67	2.575	weiblich	
%	19,9	0,0	0,4	4,9	9,5	14,7	16,0	20,9	27,0	14,9	4,3	2,2	85,3	%	
TVBZ	1.577	x	78	1.684	3.741	1.455	3.030	2.438	1.711	1.515	553	364	1.601	TVBZ	
insgesamt	15.194	3	41	806	1.542	2.389	2.499	3.152	4.382	2.045	543	181	12.802	insgesamt	
%	100,0	0,0	0,3	5,3	10,1	15,7	16,4	20,7	28,8	13,5	3,6	1,2	84,3	%	
TVBZ	3.713	x	140	4.391	9.855	3.770	7.903	5.948	4.136	3.031	1.124	460	3.703	TVBZ	
darunter: Nichtdeutsche (ohne Illegale, Touristen - Durchreisende)														27,2 %	
männlich	6.887	2	25	484	817	1.326	1.172	1.366	1.934	780	229	78	5.559	männlich	
%	86,0	0,0	0,4	7,0	11,9	19,3	17,0	19,8	28,1	11,3	3,3	1,1	80,7	%	
TVBZ	3.163	x	164	5.028	10.211	4.036	7.474	5.039	3.320	2.061	917	372	3.008	TVBZ	
weiblich	1.119	0	8	72	86	166	119	217	333	200	61	23	953	weiblich	
%	14,0	0,0	0,7	6,4	7,7	14,8	10,6	19,4	29,8	17,9	5,5	2,1	85,2	%	
TVBZ	585	x	57	825	1.125	544	747	838	698	675	262	125	592	TVBZ	
insgesamt	8.006	2	33	556	903	1.492	1.291	1.583	2.267	980	290	101	6.512	insgesamt	
%	100,0	0,0	0,4	6,9	11,3	18,6	16,1	19,8	28,3	12,2	3,6	1,3	81,3	%	
TVBZ	1.957	x	112	3.029	5.771	2.354	4.083	2.987	2.140	1.452	600	256	1.884	TVBZ	

H) Straftaten nach der Schadenshöhe (Wert des erlangten Gutes)

Schadensgruppe -- Schadenssumme		Zahl der Fälle		
		absolut 1	% 2	
	bis unter 15 EUR	1.653	66,4	
15	bis unter 50 EUR	29	1,2	
50	bis unter 250 EUR	58	2,3	
250	bis unter 500 EUR	30	1,2	
500	bis unter 2.500 EUR	74	3,0	
2.500	bis unter 5.000 EUR	33	1,3	
5.000	bis unter 25.000 EUR	88	3,5	
25.000	bis unter 50.000 EUR	75	3,0	
50.000	und mehr	450	18,1	

Schadenssumme in EUR	429.936.686	
Veränderung zum Vorjahr	81.507.344	23,4
Anteil am Gesamtschaden in %		38,7

**Deutsche und Nichtdeutsche
Tatverdächtige nach Altersgruppen (%)**

Die Proportionen der Säulen entsprechen den unterschiedlichen Summen jeder Wertserie

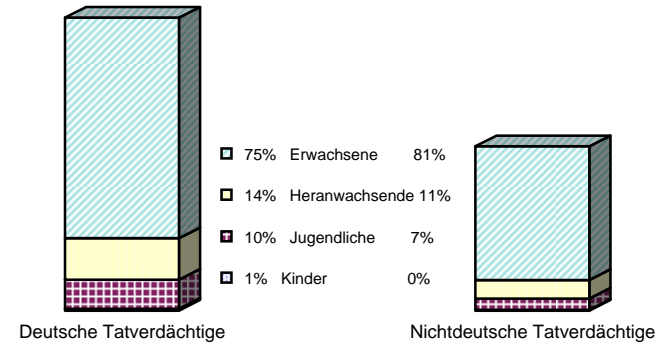

Nichtdeutsche ohne Illegale, Touristen/Durchreisende
Einzeldaten siehe Tabelle C

**Erfasste und aufgeklärte Straftaten
- nach Kalenderjahren -**

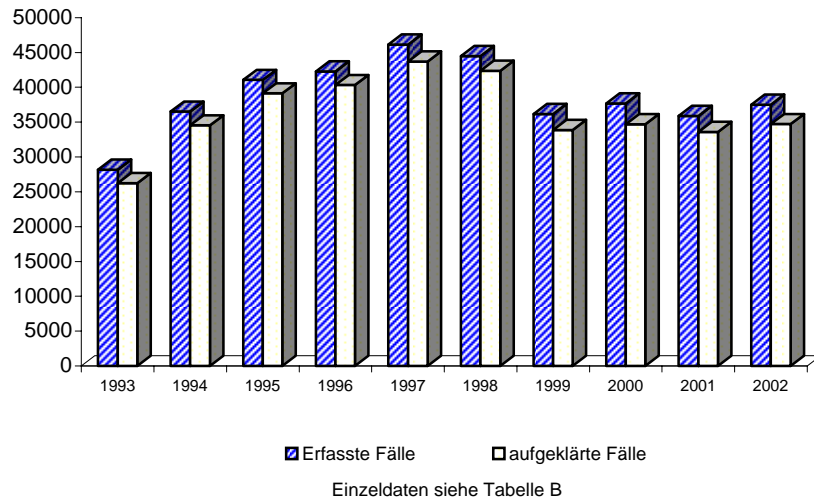

Tatverdächtigensbelastung nach Altersgruppen

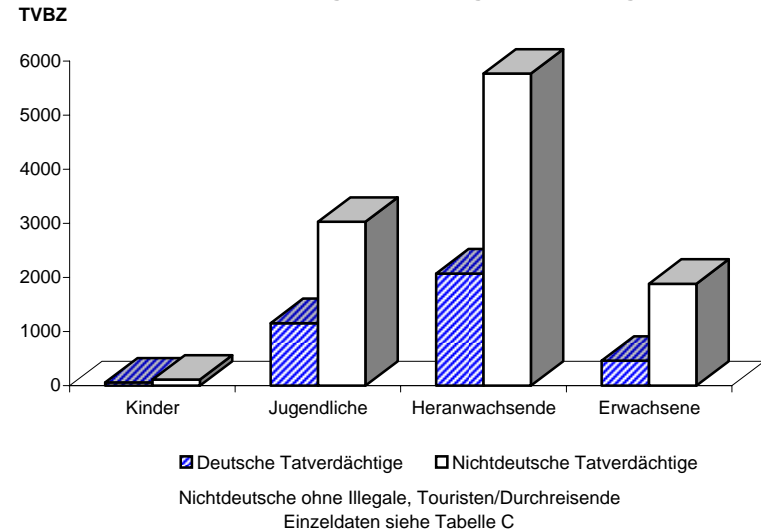

Berlin 2002

7100 +

A) Straftaten

Merkmal	Insgesamt		Veränderung zum Vorjahr	
	absolut	%	absolut	%
	1	2	3	4
Erfasste Fälle				
Insgesamt	6.553	100,0	1.986	43,5
darunter:				
- versuchte Fälle	27	0,4	4	17,4
- aufgeklärte Fälle	5.999	91,5	1.797	42,8
- mit Schußwaffe				
- gedroht	0	0,0	0	0,0
- geschossen	0	0,0	0	0,0
Aufgeklärte Fälle				
Insgesamt	5.999	100,0	1.797	42,8
darunter begangen:				
- von allein handelnden Tatverdächtigen	4.211	70,2	738	21,2
- von bereits in Erscheinung getretenen Tatverdächtigen	3.359	56,0	606	22,0
- von Konsumenten harter Drogen	45	0,8	-10	-18,2
- von Tatverdächtigen unter Alkoholeinfluß	22	0,4	1	4,8
- unter Mitführung einer Schußwaffe	15	0,3	3	25,0

B) Erfasste Fälle, Versuche und aufgeklärte Fälle nach Kalenderjahren

Jahr	Erfasste Fälle	Anteil an allen Straftaten %	Veränderung zum Vorjahr (von Sp. 1)		Versuche		Aufgeklärte Fälle		Häufigkeitszahl
			absolut	%	absolut	%	absolut	%	
			3	4	5	6	7	8	
1993	3.841	0,7	679	21,5	24	0,6	3.261	84,9	110,8
1994	3.545	0,6	-296	-7,7	16	0,5	3.035	85,6	102,0
1995	5.256	0,9	1.711	48,3	14	0,3	4.812	91,6	151,4
1996	9.543	1,6	4.287	81,6	8	0,1	9.038	94,7	274,9
1997	7.386	1,2	-2.157	-22,6	14	0,2	6.893	93,3	213,5
1998	8.110	1,4	724	9,8	18	0,2	7.991	98,5	236,7
1999	4.095	0,7	-4.015	-49,5	24	0,6	3.831	93,6	120,5
2000	4.667	0,8	572	14,0	30	0,6	4.352	93,3	137,8
2001	4.567	0,8	-100	-2,1	23	0,5	4.202	92,0	135,0
2002	6.553	1,1	1.986	43,5	27	0,4	5.999	91,5	193,4

D) Sonstige Angaben zum Tatverdächtigen

Merkmal		Insgesamt		Veränderung zum Vorjahr	
		absolut	%	absolut	%
		1	2	3	4
Tatverdächtige	männl.	4.082	78,1	1.047	34,5
	weibl.	1.145	21,9	333	41,0
	insges.	5.227	100,0	1.380	35,9
darunter:					
- alleinhandelnde Tatverdächtige	männl.	2.311	56,6	294	14,6
	weibl.	584	51,0	15	2,6
	insges.	2.895	55,4	309	11,9
- als Tatverdächtige bereits in Erscheinung getretene Personen	männl.	2.067	50,6	158	8,3
	weibl.	349	30,5	3	0,9
	insges.	2.416	46,2	161	7,1
- Konsumenten harter Drogen	männl.	34	0,8	-7	-17,1
	weibl.	4	0,3	2	100,0
	insges.	38	0,7	-5	-11,6
- unter Alkohol- einfluß	männl.	15	0,4	-2	-11,8
	weibl.	5	0,4	1	25,0
	insges.	20	0,4	-1	-4,8
- Schußwaffe mitgeführt	männl.	10	0,2	-1	-9,1
	weibl.	1	0,1	-1	-50,0
	insges.	11	0,2	-2	-15,4

E) Nichtdeutsche Tatverdächtige nach dem Grund des Aufenthaltes

Grund des Aufenthaltes	Insgesamt		Veränderung zum Vorjahr	
	absolut	%	absolut	%
	1	2	3	4
Insgesamt	1.103	100,0	249	29,2
davon:				
- Illegal aufhältlich	11	1,0	0	0,0
- Legal aufhältlich	1.092	99,0	249	29,5
davon:				
- Tourist / Durchreisender	4	0,4	-5	-55,6
- Student / Schüler	4	0,4	2	100,0
- Arbeitnehmer	79	7,2	37	88,1
- Gewerbetreibender	493	45,1	44	9,8
- Asylbewerber	7	0,6	1	16,7
- Sonstige	505	46,2	170	50,7

C) Tatverdächtige nach Altersgruppen, Geschlecht und Staatsangehörigkeit (Tatverdächtigenbelastung)

Geschlecht	Insgesamt	Kinder			Jugendliche	Heranwachs.	Erwachsene							Geschlecht
		unter 8 Jahre	im Alter			8 bis unter 21 Jahre	im Alter					60 und mehr Jahre	21 und mehr Jahre	
			von ... bis unter ... Jahre				von ... bis unter ... Jahre							
			8 - 14	14 - 18	18 - 21		21 - 25	25 - 30	30 - 40	40 - 50	50 - 60			
1	2	3	4	5	6	7	8	9	10	11	12	13		
Alle Staatsangehörigkeiten														100,0 %
männlich	4.082	0	3	34	110	147	191	380	1.367	1.122	656	219	3.935	männlich
%	78,1	0,0	0,1	0,8	2,7	3,6	4,7	9,3	33,5	27,5	16,1	5,4	96,4	%
TVBZ	271	x	3	47	193	66	221	337	443	432	309	71	306	TVBZ
weiblich	1.145	0	0	3	34	37	53	96	370	374	162	53	1.108	weiblich
%	21,9	0,0	0,0	0,3	3,0	3,2	4,6	8,4	32,3	32,7	14,1	4,6	96,8	%
TVBZ	71	x	0	4	61	17	59	85	129	153	75	12	79	TVBZ
insgesamt	5.227	0	3	37	144	184	244	476	1.737	1.496	818	272	5.043	insgesamt
%	100,0	0,0	0,1	0,7	2,8	3,5	4,7	9,1	33,2	28,6	15,6	5,2	96,5	%
TVBZ	168	x	2	26	127	42	138	211	292	296	191	36	188	TVBZ
Deutsche														78,9%
männlich	3.156	0	3	28	84	115	142	262	988	893	562	194	3.041	männlich
%	76,5	0,0	0,1	0,9	2,7	3,6	4,5	8,3	31,3	28,3	17,8	6,1	96,4	%
TVBZ	244	x	4	45	171	61	201	306	395	402	300	68	276	TVBZ
weiblich	968	0	0	1	28	29	44	80	305	317	143	50	939	weiblich
%	23,5	0,0	0,0	0,1	2,9	3,0	4,5	8,3	31,5	32,7	14,8	5,2	97,0	%
TVBZ	68	x	0	2	58	16	59	92	128	147	74	12	76	TVBZ
insgesamt	4.124	0	3	29	112	144	186	342	1.293	1.210	705	244	3.980	insgesamt
%	100,0	0,0	0,1	0,7	2,7	3,5	4,5	8,3	31,4	29,3	17,1	5,9	96,5	%
TVBZ	152	x	2	24	115	39	128	198	264	277	186	34	170	TVBZ
Nichtdeutsche														21,1 %
männlich	926	0	0	6	26	32	49	118	379	229	94	25	894	männlich
%	84,0	0,0	0,0	0,6	2,8	3,5	5,3	12,7	40,9	24,7	10,2	2,7	96,5	%
TVBZ	425	x	0	62	325	97	312	435	651	605	376	119	484	TVBZ
weiblich	177	0	0	2	6	8	9	16	65	57	19	3	169	weiblich
%	16,0	0,0	0,0	1,1	3,4	4,5	5,1	9,0	36,7	32,2	10,7	1,7	95,5	%
TVBZ	92	x	0	23	78	26	56	62	136	192	81	16	105	TVBZ
insgesamt	1.103	0	0	8	32	40	58	134	444	286	113	28	1.063	insgesamt
%	100,0	0,0	0,0	0,7	2,9	3,6	5,3	12,1	40,3	25,9	10,2	2,5	96,4	%
TVBZ	270	x	0	44	205	63	183	253	419	424	234	71	307	TVBZ
darunter: Nichtdeutsche (ohne Illegale, Touristen - Durchreisende)														20,8 %
männlich	912	0	0	6	24	30	46	117	375	227	92	25	882	männlich
%	83,8	0,0	0,0	0,7	2,6	3,3	5,0	12,8	41,1	24,9	10,1	2,7	96,7	%
TVBZ	419	x	0	62	300	91	293	432	644	600	368	119	477	TVBZ
weiblich	176	0	0	2	6	8	9	16	65	56	19	3	168	weiblich
%	16,2	0,0	0,0	1,1	3,4	4,5	5,1	9,1	36,9	31,8	10,8	1,7	95,5	%
TVBZ	92	x	0	23	78	26	56	62	136	189	81	16	104	TVBZ
insgesamt	1.088	0	0	8	30	38	55	133	440	283	111	28	1.050	insgesamt
%	100,0	0,0	0,0	0,7	2,8	3,5	5,1	12,2	40,4	26,0	10,2	2,6	96,5	%
TVBZ	266	x	0	44	192	60	174	251	415	419	230	71	304	TVBZ

H) Straftaten nach der Schadenshöhe (Wert des erlangten Gutes)

Schadensgruppe -- Schadenssumme		Zahl der Fälle		
		absolut 1	% 2	
	bis unter 15 EUR	1.653	66,4	
15	bis unter 50 EUR	29	1,2	
50	bis unter 250 EUR	58	2,3	
250	bis unter 500 EUR	30	1,2	
500	bis unter 2.500 EUR	74	3,0	
2.500	bis unter 5.000 EUR	33	1,3	
5.000	bis unter 25.000 EUR	88	3,5	
25.000	bis unter 50.000 EUR	75	3,0	
50.000	und mehr	450	18,1	

Schadenssumme in EUR	429.936.686	
Veränderung zum Vorjahr	81.507.344	23,4
Anteil am Gesamtschaden in %		38,7

**Deutsche und Nichtdeutsche
Tatverdächtige nach Altersgruppen (%)**

Die Proportionen der Säulen entsprechen den unterschiedlichen Summen jeder Wertserie

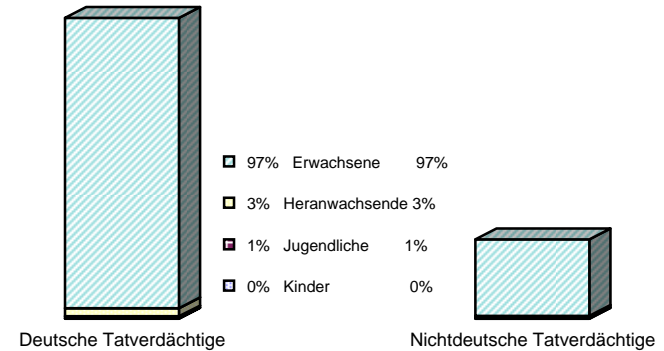

Nichtdeutsche ohne Illegale, Touristen/Durchreisende
Einzeldaten siehe Tabelle C

**Erfasste und aufgeklärte Straftaten
- nach Kalenderjahren -**

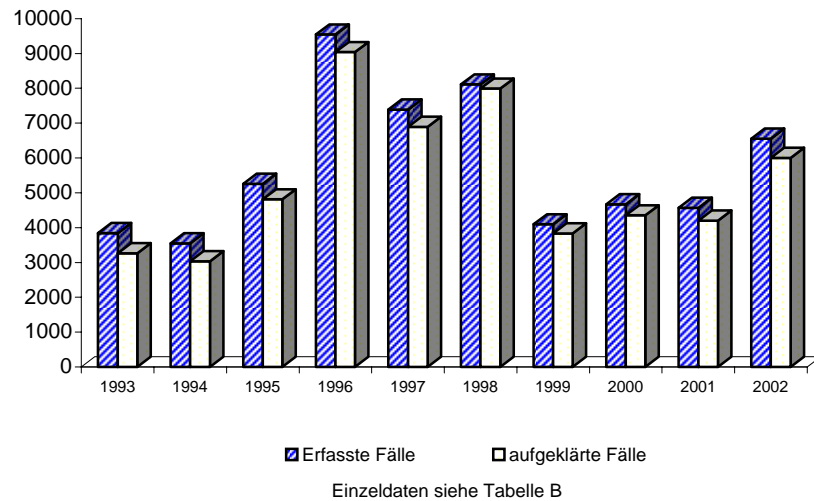

Tatverdächtigensbelastung nach Altersgruppen

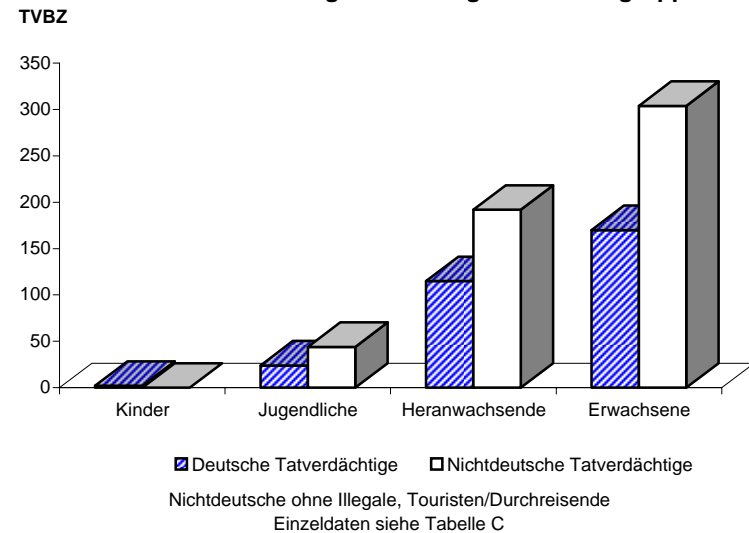

A) Straftaten

Merkmal	Insgesamt		Veränderung zum Vorjahr	
	absolut	%	absolut	%
	1	2	3	4
Erfasste Fälle				
Insgesamt	817	100,0	-123	-13,1
darunter:				
- versuchte Fälle	0	0,0	0	0,0
- aufgeklärte Fälle	819	100,2	-110	-11,8
- mit Schusswaffe				
- gedroht	0	0,0	0	0,0
- geschossen	0	0,0	0	0,0
Aufgeklärte Fälle				
Insgesamt	819	100,0	-110	-11,8
darunter begangen:				
- von allein handelnden Tatverdächtigen	599	73,1	-109	-15,4
- von bereits in Erscheinung getretenen Tatverdächtigen	536	65,4	-100	-15,7
- von Konsumenten harter Drogen	2	0,2	-3	-60,0
- von Tatverdächtigen unter Alkoholeinfluß	5	0,6	0	0,0
- unter Mitführung einer Schusswaffe	2	0,2	1	100,0

B) Erfasste Fälle, Versuche und aufgeklärte Fälle nach Kalenderjahren

Jahr	Erfasste Fälle	Anteil an allen Straftaten %	Veränderung zum Vorjahr (von Sp. 1)		Versuche		Aufgeklärte Fälle		Häufigkeitszahl
			absolut	%	absolut	%	absolut	%	
1	2	3	4	5	6	7	8	9	
1993	234	0,0	122	108,9	1	0,4	229	97,9	6,8
1994	334	0,1	100	42,7	0	0,0	331	99,1	9,6
1995	702	0,1	368	110,2	0	0,0	698	99,4	20,2
1996	694	0,1	-8	-1,1	0	0,0	687	99,0	20,0
1997	800	0,1	106	15,3	0	0,0	795	99,4	23,1
1998	790	0,1	-10	-1,3	1	0,1	776	98,2	23,1
1999	878	0,2	88	11,1	0	0,0	866	98,6	25,8
2000	1.176	0,2	298	33,9	1	0,1	1.161	98,7	34,7
2001	940	0,2	-236	-20,1	0	0,0	929	98,8	27,8
2002	817	0,1	-123	-13,1	0	0,0	819	100,2	24,1

C) Tatverdächtige nach Altersgruppen und Geschlecht

Geschlecht	Insgesamt	Kinder		Jugendl.	Heranw.	Erwachsene
		unter 8 Jahre	im Alter von ... bis unter ... Jahre			21 und mehr Jahre
			8 - 14	14 - 18	18 - 21	
1	2	3	4	5	6	
Alle Staatsangehörigkeiten						
männlich	987	0	0	0	2	985
%	87,3	0,0	0,0	0,0	0,2	99,8
TVBZ	65	x	0	0	4	77
weiblich	144	0	0	0	2	142
%	12,7	0,0	0,0	0,0	1,4	98,6
TVBZ	9	x	0	0	4	10
insgesamt	1.131	0	0	0	4	1.127
%	100,0	0,0	0,0	0,0	0,4	99,6
TVBZ	36	x	0	0	4	42
darunter:						
Nicht-deutsche	147	0	0	0	1	146

H) Straftaten nach der Schadenshöhe (Wert des erlangten Gutes)

Schadensgruppe	Zahl der Fälle	
	absolut	%
	1	2
--		
Schadenssumme		
15 bis unter 15 EUR	203	24,8
15 bis unter 50 EUR	0	0,0
50 bis unter 250 EUR	2	0,2
250 bis unter 500 EUR	0	0,0
500 bis unter 2.500 EUR	9	1,1
2.500 bis unter 5.000 EUR	14	1,7
5.000 bis unter 25.000 EUR	68	8,3
25.000 bis unter 50.000 EUR	72	8,8
50.000 und mehr	449	55,0
Schadenssumme in EUR	429.392.652	
Veränderung zum Vorjahr	83.218.764	24,0
Anteil am Gesamtschaden in %		38,6

A) Straftaten

Merkmal	Insgesamt		Veränderung zum Vorjahr	
	absolut	%	absolut	%
	1	2	3	4
Erfasste Fälle				
Insgesamt	647	100,0	-197	-23,3
darunter:				
- versuchte Fälle	0	0,0	0	0,0
- aufgeklärte Fälle	649	100,3	-187	-22,4
- mit Schusswaffe				
- gedroht	0	0,0	0	0,0
- geschossen	0	0,0	0	0,0
Aufgeklärte Fälle				
Insgesamt	649	100,0	-187	-22,4
darunter begangen:				
- von allein handelnden Tatverdächtigen	490	75,5	-152	-23,7
- von bereits in Erscheinung getretenen Tatverdächtigen	422	65,0	-154	-26,7
- von Konsumenten harter Drogen	1	0,2	-4	-80,0
- von Tatverdächtigen unter Alkoholeinfluß	4	0,6	-1	-20,0
- unter Mitführung einer Schusswaffe	2	0,3	1	100,0

B) Erfasste Fälle, Versuche und aufgeklärte Fälle nach Kalenderjahren

Jahr	Erfasste Fälle	Anteil an allen Straftaten %	Veränderung zum Vorjahr (von Sp. 1)		Versuche		Aufgeklärte Fälle		Häufigkeitszahl
			absolut	%	absolut	%	absolut	%	
1	2	3	4	5	6	7	8	9	
1993	171	0,0	101	144,3	0	0,0	166	97,1	4,9
1994	263	0,0	92	53,8	0	0,0	261	99,2	7,6
1995	597	0,1	334	127,0	0	0,0	593	99,3	17,2
1996	618	0,1	21	3,5	0	0,0	613	99,2	17,8
1997	738	0,1	120	19,4	0	0,0	734	99,5	21,3
1998	698	0,1	-40	-5,4	0	0,0	691	99,0	20,4
1999	776	0,1	78	11,2	0	0,0	766	98,7	22,8
2000	1.086	0,2	310	39,9	0	0,0	1.074	98,9	32,1
2001	844	0,1	-242	-22,3	0	0,0	836	99,1	25,0
2002	647	0,1	-197	-23,3	0	0,0	649	100,3	19,1

C) Tatverdächtige nach Altersgruppen und Geschlecht

Geschlecht	Insgesamt	Kinder		Jugendl.	Heranw.	Erwachsene
		unter 8 Jahre	im Alter			21 und mehr Jahre
			von ...	bis unter ... Jahre		
1	2	3	4	5	6	
Alle Staatsangehörigkeiten						
männlich	780	0	0	0	0	780
%	86,6	0,0	0,0	0,0	0,0	100,0
TVBZ	52	x	0	0	0	61
weiblich	121	0	0	0	1	120
%	13,4	0,0	0,0	0,0	0,8	99,2
TVBZ	8	x	0	0	2	9
insgesamt	901	0	0	0	1	900
%	100,0	0,0	0,0	0,0	0,1	99,9
TVBZ	29	x	0	0	1	34
darunter:						
Nicht-deutsche	113	0	0	0	0	113

H) Straftaten nach der Schadenshöhe (Wert des erlangten Gutes)

Schadensgruppe	Zahl der Fälle	
	absolut	%
Schadenssumme	1	2
15 bis unter 50 EUR	142	21,9
50 bis unter 250 EUR	0	0,0
250 bis unter 500 EUR	2	0,3
500 bis unter 2.500 EUR	0	0,0
2.500 bis unter 5.000 EUR	7	1,1
5.000 bis unter 25.000 EUR	10	1,5
25.000 bis unter 50.000 EUR	57	8,8
50.000 und mehr	53	8,2
	376	58,1
Schadenssumme in EUR	353.320.860	
Veränderung zum Vorjahr	82.620.024	
Anteil am Gesamtschaden in %	30,5	

A) Straftaten

Merkmal	Insgesamt		Veränderung zum Vorjahr	
	absolut	%	absolut	%
	1	2	3	4
Erfasste Fälle				
Insgesamt	18	100,0	-5	-21,7
darunter:				
- versuchte Fälle	0	0,0	0	0,0
- aufgeklärte Fälle	18	100,0	-3	-14,3
- mit Schusswaffe				
- gedroht	0	0,0	0	0,0
- geschossen	0	0,0	0	0,0
Aufgeklärte Fälle				
Insgesamt	18	100,0	-3	-14,3
darunter begangen:				
- von allein handelnden Tatverdächtigen	10	55,6	-6	-37,5
- von bereits in Erscheinung getretenen Tatverdächtigen	16	88,9	4	33,3
- von Konsumenten harter Drogen	0	0,0	0	0,0
- von Tatverdächtigen unter Alkoholeinfluß	0	0,0	0	0,0
- unter Mitführung einer Schusswaffe	0	0,0	0	0,0

B) Erfasste Fälle, Versuche und aufgeklärte Fälle nach Kalenderjahren

Jahr	Erfasste Fälle	Anteil an allen Straftaten %	Veränderung zum Vorjahr (von Sp. 1)		Versuche		Aufgeklärte Fälle		Häufigkeitszahl
			absolut	%	absolut	%	absolut	%	
1	2	3	4	5	6	7	8	9	
1993	1	0,0	-2	-66,7	0	0,0	1	100,0	0,0
1994	0	0,0	-1	-100,0	0	0,0	0	0,0	0,0
1995	7	0,0	7	0,0	0	0,0	7	100,0	0,2
1996	5	0,0	-2	-28,6	0	0,0	5	100,0	0,1
1997	10	0,0	5	100,0	0	0,0	10	100,0	0,3
1998	26	0,0	16	160,0	0	0,0	26	100,0	0,8
1999	27	0,0	1	3,8	0	0,0	26	96,3	0,8
2000	31	0,0	4	14,8	0	0,0	30	96,8	0,9
2001	23	0,0	-8	-25,8	0	0,0	21	91,3	0,7
2002	18	0,0	-5	-21,7	0	0,0	18	100,0	0,5

C) Tatverdächtige nach Altersgruppen und Geschlecht

Geschlecht	Insgesamt	Kinder		Jugendl.	Heranw.	Erwachsene
		unter 8 Jahre	im Alter			21 und mehr Jahre
			von ... 8 - 14	bis unter ... 14 - 18	18 - 21	
1	2	3	4	5	6	
Alle Staatsangehörigkeiten						
männlich	25	0	0	0	0	25
%	86,2	0,0	0,0	0,0	0,0	100,0
TVBZ	2	x	0	0	0	2
weiblich	4	0	0	0	0	4
%	13,8	0,0	0,0	0,0	0,0	100,0
TVBZ	0	x	0	0	0	0
insgesamt	29	0	0	0	0	29
%	100,0	0,0	0,0	0,0	0,0	100,0
TVBZ	1	x	0	0	0	1
darunter:						
Nicht-deutsche	0	0	0	0	0	0

H) Straftaten nach der Schadenshöhe (Wert des erlangten Gutes)

Schadensgruppe	Zahl der Fälle	
	absolut	%
Schadenssumme	1	2
bis unter 15 EUR	3	16,7
15 bis unter 50 EUR	0	0,0
50 bis unter 250 EUR	0	0,0
250 bis unter 500 EUR	0	0,0
500 bis unter 2.500 EUR	1	5,6
2.500 bis unter 5.000 EUR	0	0,0
5.000 bis unter 25.000 EUR	1	5,6
25.000 bis unter 50.000 EUR	4	22,2
50.000 und mehr	9	50,0
Schadenssumme in EUR	23.468.689	
Veränderung zum Vorjahr	-22.617.504	
Anteil am Gesamtschaden in %	-49,1	

A) Straftaten

Merkmal	Insgesamt		Veränderung zum Vorjahr	
	absolut	%	absolut	%
	1	2	3	4
Erfasste Fälle				
Insgesamt	680	100,0	387	132,1
darunter:				
- versuchte Fälle	0	0,0	0	0,0
- aufgeklärte Fälle	666	97,9	373	127,3
- mit Schusswaffe				
- gedroht	0	0,0	0	0,0
- geschossen	0	0,0	0	0,0
Aufgeklärte Fälle				
Insgesamt	666	100,0	373	127,3
darunter begangen:				
- von allein handelnden Tatverdächtigen	545	81,8	320	142,2
- von bereits in Erscheinung getretenen Tatverdächtigen	469	70,4	258	122,3
- von Konsumenten harter Drogen	2	0,3	0	0,0
- von Tatverdächtigen unter Alkoholeinfluß	1	0,2	1	0,0
- unter Mitführung einer Schusswaffe	0	0,0	0	0,0

B) Erfasste Fälle, Versuche und aufgeklärte Fälle nach Kalenderjahren

Jahr	Erfasste Fälle	Anteil an allen Straftaten %	Veränderung zum Vorjahr (von Sp. 1)		Versuche		Aufgeklärte Fälle		Häufigkeitszahl
			absolut	%	absolut	%	absolut	%	
1	2	3	4	5	6	7	8	9	
1993	115	0,0	14	13,9	0	0,0	112	97,4	3,3
1994	107	0,0	-8	-7,0	1	0,9	104	97,2	3,1
1995	166	0,0	59	55,1	0	0,0	163	98,2	4,8
1996	271	0,0	105	63,3	0	0,0	246	90,8	7,8
1997	416	0,1	145	53,5	5	1,2	380	91,3	12,0
1998	340	0,1	-76	-18,3	2	0,6	302	88,8	9,9
1999	384	0,1	44	12,9	1	0,3	368	95,8	11,3
2000	294	0,1	-90	-23,4	0	0,0	293	99,7	8,7
2001	293	0,1	-1	-0,3	0	0,0	293	100,0	8,7
2002	680	0,1	387	132,1	0	0,0	666	97,9	20,1

C) Tatverdächtige nach Altersgruppen und Geschlecht

Geschlecht	Insgesamt	Kinder		Jugendl.	Heranw.	Erwachsene
		unter 8 Jahre	im Alter von ... bis unter ... Jahre			21 und mehr Jahre
			8 - 14	14 - 18	18 - 21	
1	2	3	4	5	6	
Alle Staatsangehörigkeiten						
männlich	575	0	0	0	5	570
%	82,7	0,0	0,0	0,0	0,9	99,1
TVBZ	38	x	0	0	9	44
weiblich	120	0	0	0	3	117
%	17,3	0,0	0,0	0,0	2,5	97,5
TVBZ	7	x	0	0	5	8
insgesamt	695	0	0	0	8	687
%	100,0	0,0	0,0	0,0	1,2	98,8
TVBZ	22	x	0	0	7	26
darunter:						
Nicht-deutsche	294	0	0	0	4	290

H) Straftaten nach der Schadenshöhe (Wert des erlangten Gutes)

Schadensgruppe	Zahl der Fälle	
	absolut	%
Schadenssumme	1	2
bis unter 15 EUR	673	99,0
15 bis unter 50 EUR	0	0,0
50 bis unter 250 EUR	2	0,3
250 bis unter 500 EUR	0	0,0
500 bis unter 2.500 EUR	1	0,1
2.500 bis unter 5.000 EUR	2	0,3
5.000 bis unter 25.000 EUR	1	0,1
25.000 bis unter 50.000 EUR	1	0,1
50.000 und mehr	0	0,0
Schadenssumme in EUR	54.593	
Veränderung zum Vorjahr	52.400	2388,9
Anteil am Gesamtschaden in %		0,0

A) Straftaten

Merkmal	Insgesamt		Veränderung zum Vorjahr	
	absolut	%	absolut	%
	1	2	3	4
Erfasste Fälle				
Insgesamt	11	100,0	-13	-54,2
darunter:				
- versuchte Fälle	0	0,0	0	0,0
- aufgeklärte Fälle	8	72,7	-15	-65,2
- mit Schusswaffe				
- gedroht	0	0,0	0	0,0
- geschossen	0	0,0	0	0,0
Aufgeklärte Fälle				
Insgesamt	8	100,0	-15	-65,2
darunter begangen:				
- von allein handelnden Tatverdächtigen	4	50,0	-2	-33,3
- von bereits in Erscheinung getretenen Tatverdächtigen	6	75,0	-15	-71,4
- von Konsumenten harter Drogen	0	0,0	0	0,0
- von Tatverdächtigen unter Alkoholeinfluß	0	0,0	0	0,0
- unter Mitführung einer Schusswaffe	0	0,0	0	0,0

B) Erfasste Fälle, Versuche und aufgeklärte Fälle nach Kalenderjahren

Jahr	Erfasste Fälle	Anteil an allen Straftaten %	Veränderung zum Vorjahr (von Sp. 1)		Versuche		Aufgeklärte Fälle		Häufigkeitszahl
			absolut	%	absolut	%	absolut	%	
1	2	3	4	5	6	7	8	9	
1993	1	0,0	0	0,0	0	0,0	1	100,0	0,0
1994	6	0,0	5	500,0	0	0,0	6	100,0	0,2
1995	71	0,0	65	1.083,3	0	0,0	71	100,0	2,0
1996	16	0,0	-55	-77,5	0	0,0	14	87,5	0,5
1997	26	0,0	10	62,5	1	3,8	25	96,2	0,8
1998	39	0,0	13	50,0	0	0,0	39	100,0	1,1
1999	11	0,0	-28	-71,8	0	0,0	7	63,6	0,3
2000	24	0,0	13	118,2	0	0,0	22	91,7	0,7
2001	24	0,0	0	0,0	0	0,0	23	95,8	0,7
2002	11	0,0	-13	-54,2	0	0,0	8	72,7	0,3

C) Tatverdächtige nach Altersgruppen und Geschlecht

Geschlecht	Insgesamt	Kinder		Jugendl.	Heranw.	Erwachsene
		unter 8 Jahre	im Alter			21 und mehr Jahre
			von ... 8 - 14	bis unter ... 14 - 18	18 - 21	
1	2	3	4	5	6	
Alle Staatsangehörigkeiten						
männlich	19	0	0	0	0	19
%	86,4	0,0	0,0	0,0	0,0	100,0
TVBZ	1	x	0	0	0	1
weiblich	3	0	0	0	0	3
%	13,6	0,0	0,0	0,0	0,0	100,0
TVBZ	0	x	0	0	0	0
insgesamt	22	0	0	0	0	22
%	100,0	0,0	0,0	0,0	0,0	100,0
TVBZ	1	x	0	0	0	1
darunter:						
Nicht-deutsche	2	0	0	0	0	2

H) Straftaten nach der Schadenshöhe (Wert des erlangten Gutes)

Schadensgruppe	Zahl der Fälle	
	absolut	%
Schadenssumme	1	2
bis unter 15 EUR	9	81,8
15 bis unter 50 EUR	0	0,0
50 bis unter 250 EUR	0	0,0
250 bis unter 500 EUR	0	0,0
500 bis unter 2.500 EUR	0	0,0
2.500 bis unter 5.000 EUR	1	9,1
5.000 bis unter 25.000 EUR	1	9,1
25.000 bis unter 50.000 EUR	0	0,0
50.000 und mehr	0	0,0
Schadenssumme in EUR	24.558	
Veränderung zum Vorjahr	-22.229	-47,5
Anteil am Gesamtschaden in %		0,0

A) Straftaten

Merkmal	Insgesamt		Veränderung zum Vorjahr	
	absolut	%	absolut	%
	1	2	3	4
Erfasste Fälle				
Insgesamt	1.020	100,0	494	93,9
darunter:				
- versuchte Fälle	16	1,6	10	166,7
- aufgeklärte Fälle	897	87,9	457	103,9
- mit Schußwaffe				
- gedroht	0	0,0	0	0,0
- geschossen	0	0,0	0	0,0
Aufgeklärte Fälle				
Insgesamt	897	100,0	457	103,9
darunter begangen:				
- von allein handelnden Tatverdächtigen	825	92,0	432	109,9
- von bereits in Erscheinung getretenen Tatverdächtigen	695	77,5	399	134,8
- von Konsumenten harter Drogen	3	0,3	1	50,0
- von Tatverdächtigen unter Alkoholeinfluß	6	0,7	4	200,0
- unter Mitführung einer Schußwaffe	0	0,0	-1	-100,0

B) Erfasste Fälle, Versuche und aufgeklärte Fälle nach Kalenderjahren

Jahr	Erfasste Fälle	Anteil an allen Straftaten %	Veränderung zum Vorjahr (von Sp. 1)		Versuche		Aufgeklärte Fälle		Häufigkeitszahl
			absolut	%	absolut	%	absolut	%	
1	2	3	4	5	6	7	8	9	
1993	483	0,1	261	117,6	10	2,1	348	72,0	13,9
1994	484	0,1	1	0,2	2	0,4	372	76,9	13,9
1995	392	0,1	-92	-19,0	6	1,5	331	84,4	11,3
1996	237	0,0	-155	-39,5	1	0,4	208	87,8	6,8
1997	339	0,1	102	43,0	4	1,2	325	95,9	9,8
1998	290	0,0	-49	-14,5	1	0,3	266	91,7	8,5
1999	383	0,1	93	32,1	10	2,6	339	88,5	11,3
2000	397	0,1	14	3,7	3	0,8	354	89,2	11,7
2001	526	0,1	129	32,5	6	1,1	440	83,7	15,6
2002	1.020	0,2	494	93,9	16	1,6	897	87,9	30,1

D) Sonstige Angaben zum Tatverdächtigen

Merkmal		Insgesamt		Veränderung zum Vorjahr	
		absolut	%	absolut	%
		1	2	3	4
Tatverdächtige	männl.	457	88,6	118	34,8
	weibl.	59	11,4	1	1,7
	insges.	516	100,0	119	30,0
darunter:					
- alleinhandelnde Tatverdächtige	männl.	344	75,3	85	32,8
	weibl.	34	57,6	-8	-19,0
	insges.	378	73,3	77	25,6
- als Tatverdächtige bereits in Erscheinung getretene Personen	männl.	238	52,1	37	18,4
	weibl.	24	40,7	-3	-11,1
	insges.	262	50,8	34	14,9
- Konsumenten harter Drogen	männl.	3	0,7	1	50,0
	weibl.	0	0,0	0	0,0
	insges.	3	0,6	1	50,0
- unter Alkohol- einfluß	männl.	6	1,3	4	200,0
	weibl.	1	1,7	1	0,0
	insges.	7	1,4	5	250,0
- Schußwaffe mitgeführt	männl.	1	0,2	0	0,0
	weibl.	0	0,0	0	0,0
	insges.	1	0,2	0	0,0

E) Nichtdeutsche Tatverdächtige nach dem Grund des Aufenthaltes

Grund des Aufenthaltes	Insgesamt		Veränderung zum Vorjahr	
	absolut	%	absolut	%
	1	2	3	4
Insgesamt	94	100,0	-4	-4,1
davon:				
- Illegal aufhältlich	3	3,2	-2	-40,0
- Legal aufhältlich	91	96,8	-2	-2,2
davon:				
- Tourist / Durchreisender	2	2,2	-4	-66,7
- Student / Schüler	4	4,4	3	300,0
- Arbeitnehmer	12	13,2	3	33,3
- Gewerbetreibender	17	18,7	-2	-10,5
- Asylbewerber	0	0,0	-3	-100,0
- Sonstige	56	61,5	1	1,8

C) Tatverdächtige nach Altersgruppen, Geschlecht und Staatsangehörigkeit (Tatverdächtigenbelastung)

Geschlecht	Insgesamt	Kinder			Jugendliche		Heranwachs.	Erwachsene					60 und mehr Jahre	21 und mehr Jahre	Geschlecht
		unter 8 Jahre	im Alter von ... bis unter ... Jahre			8 bis unter 21 Jahre	im Alter von ... bis unter ... Jahre			40 - 50	50 - 60				
			8 - 14	14 - 18	18 - 21		21 - 25	25 - 30	30 - 40						
1	2	3	4	5	6	7	8	9	10	11	12	13			
Alle Staatsangehörigkeiten														100,0 %	
männlich	457	0	3	25	40	68	47	68	137	73		16	389	männlich	
%	88,6	0,0	0,7	5,5	8,8	14,9	10,3	14,9	30,0	16,0	10,5	3,5	85,1	%	
TVBZ	30	x	3	35	70	31	54	60	44	28	23	5	30	TVBZ	
weiblich	59	0	0	0	1	1	7	8	20	14	8	1	58	weiblich	
%	11,4	0,0	0,0	0,0	1,7	1,7	11,9	13,6	33,9	23,7	13,6	1,7	98,3	%	
TVBZ	4	x	0	0	2	0	8	7	7	6	4	0	4	TVBZ	
insgesamt	516	0	3	25	41	69	54	76	157	87	56	17	447	insgesamt	
%	100,0	0,0	0,6	4,8	7,9	13,4	10,5	14,7	30,4	16,9	10,9	3,3	86,6	%	
TVBZ	17	x	2	18	36	16	31	34	26	17	13	2	17	TVBZ	
Deutsche														81,8%	
männlich	378	0	3	20	35	58	40	56	111	61	40	12	320	männlich	
%	89,6	0,0	0,8	5,3	9,3	15,3	10,6	14,8	29,4	16,1	10,6	3,2	84,7	%	
TVBZ	29	x	4	32	71	31	57	65	44	27	21	4	29	TVBZ	
weiblich	44	0	0	0	1	1	7	6	14	8	7	1	43	weiblich	
%	10,4	0,0	0,0	0,0	2,3	2,3	15,9	13,6	31,8	18,2	15,9	2,3	97,7	%	
TVBZ	3	x	0	0	2	1	9	7	6	4	4	0	3	TVBZ	
insgesamt	422	0	3	20	36	59	47	62	125	69	47	13	363	insgesamt	
%	100,0	0,0	0,7	4,7	8,5	14,0	11,1	14,7	29,6	16,4	11,1	3,1	86,0	%	
TVBZ	16	x	2	16	37	16	32	36	26	16	12	2	16	TVBZ	
Nichtdeutsche														18,2 %	
männlich	79	0	0	5	5	10	7	12	26	12	8	4	69	männlich	
%	84,0	0,0	0,0	6,3	6,3	12,7	8,9	15,2	32,9	15,2	10,1	5,1	87,3	%	
TVBZ	36	x	0	52	62	30	45	44	45	32	32	19	37	TVBZ	
weiblich	15	0	0	0	0	0	0	2	6	6	1	0	15	weiblich	
%	16,0	0,0	0,0	0,0	0,0	0,0	0,0	13,3	40,0	40,0	6,7	0,0	100,0	%	
TVBZ	8	x	0	0	0	0	0	8	13	20	4	0	9	TVBZ	
insgesamt	94	0	0	5	5	10	7	14	32	18	9	4	84	insgesamt	
%	100,0	0,0	0,0	5,3	5,3	10,6	7,4	14,9	34,0	19,1	9,6	4,3	89,4	%	
TVBZ	23	x	0	27	32	16	22	26	30	27	19	10	24	TVBZ	
darunter: Nichtdeutsche (ohne Illegale, Touristen - Durchreisende)														17,2 %	
männlich	75	0	0	5	5	10	5	12	25	12	7	4	65	männlich	
%	84,3	0,0	0,0	6,7	6,7	13,3	6,7	16,0	33,3	16,0	9,3	5,3	86,7	%	
TVBZ	34	x	0	52	62	30	32	44	43	32	28	19	35	TVBZ	
weiblich	14	0	0	0	0	0	0	2	6	5	1	0	14	weiblich	
%	15,7	0,0	0,0	0,0	0,0	0,0	0,0	14,3	42,9	35,7	7,1	0,0	100,0	%	
TVBZ	7	x	0	0	0	0	0	8	13	17	4	0	9	TVBZ	
insgesamt	89	0	0	5	5	10	5	14	31	17	8	4	79	insgesamt	
%	100,0	0,0	0,0	5,6	5,6	11,2	5,6	15,7	34,8	19,1	9,0	4,5	88,8	%	
TVBZ	22	x	0	27	32	16	16	26	29	25	17	10	23	TVBZ	

H) Straftaten nach der Schadenshöhe (Wert des erlangten Gutes)

Schadensgruppe -- Schadenssumme		Zahl der Fälle		
		absolut	%	
		1	2	
	bis unter 15 EUR	768	78,2	
15	bis unter 50 EUR	29	3,0	
50	bis unter 250 EUR	54	5,5	
250	bis unter 500 EUR	30	3,1	
500	bis unter 2.500 EUR	64	6,5	
2.500	bis unter 5.000 EUR	16	1,6	
5.000	bis unter 25.000 EUR	18	1,8	
25.000	bis unter 50.000 EUR	2	0,2	
50.000	und mehr	1	0,1	

Schadenssumme in EUR	464.883	
Veränderung zum Vorjahr	-1.741.590	-78,9
Anteil am Gesamtschaden in %		0,0

Deutsche und Nichtdeutsche Tatverdächtige nach Altersgruppen (%)

Die Proportionen der Säulen entsprechen den unterschiedlichen Summen jeder Wertserie

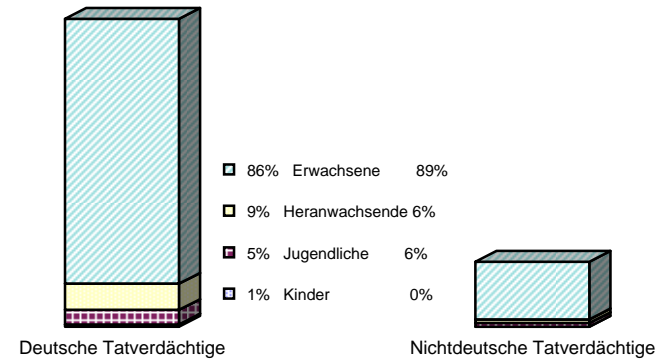

Nichtdeutsche ohne Illegale, Touristen/Durchreisende
Einzeldaten siehe Tabelle C

Erfasste und aufgeklärte Straftaten - nach Kalenderjahren -

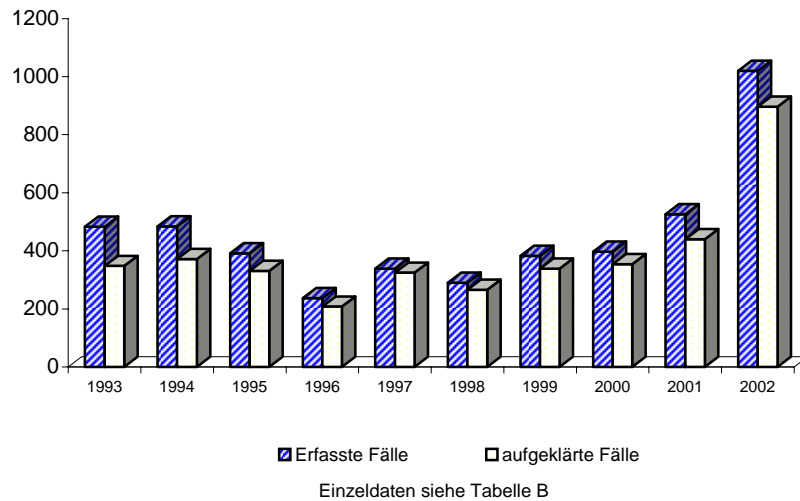

Tatverdächtigensbelastung nach Altersgruppen

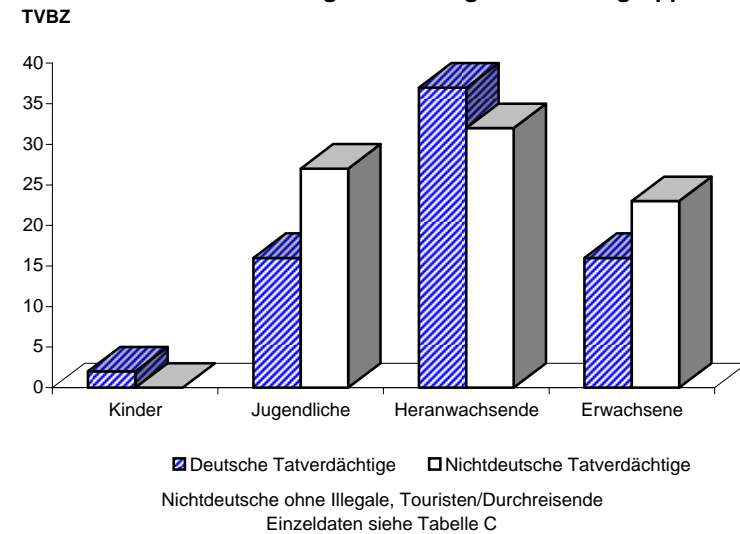

Noch: Straftaten gegen Urheberrechtsbestimmungen (UrheberrechtsG, MarkenG, § 17 UWG, GebrauchsmusterG, GeschmacksmusterG, KunsturheberrechtsG, PatentG) - Softwarepiraterie in Form privater Anwendung (z.B. Computerspiele)

Berlin 2002

7151

A) Straftaten

Merkmal	Insgesamt		Veränderung zum Vorjahr	
	absolut	%	absolut	%
	1	2	3	4
Erfasste Fälle				
Insgesamt	198	100,0	78	65,0
darunter:				
- versuchte Fälle	2	1,0	2	0,0
- aufgeklärte Fälle	145	73,2	29	25,0
- mit Schußwaffe				
- gedroht	0	0,0	0	0,0
- geschossen	0	0,0	0	0,0
Aufgeklärte Fälle				
Insgesamt	145	100,0	29	25,0
darunter begangen:				
- von allein handelnden Tatverdächtigen	137	94,5	34	33,0
- von bereits in Erscheinung getretenen Tatverdächtigen	71	49,0	-6	-7,8
- von Konsumenten harter Drogen	1	0,7	1	0,0
- von Tatverdächtigen unter Alkoholeinfluß	1	0,7	1	0,0
- unter Mitführung einer Schußwaffe	0	0,0	-1	-100,0

B) Erfasste Fälle, Versuche und aufgeklärte Fälle nach Kalenderjahren

Jahr	Erfasste Fälle	Anteil an allen Straftaten %	Veränderung zum Vorjahr (von Sp. 1)		Versuche		Aufgeklärte Fälle		Häufigkeitszahl
			absolut	%	absolut	%	absolut	%	
			3	4	5	6	7	8	
1993	0	0,0	0	0,0	3	0,0	0	0,0	0,0
1994	72	0,0	72	0,0	0	0,0	67	93,1	2,1
1995	52	0,0	-20	-27,8	0	0,0	48	92,3	1,5
1996	24	0,0	-28	-53,8	0	0,0	22	91,7	0,7
1997	30	0,0	6	25,0	0	0,0	30	100,0	0,9
1998	55	0,0	25	83,3	0	0,0	53	96,4	1,6
1999	79	0,0	24	43,6	2	2,5	78	98,7	2,3
2000	110	0,0	31	39,2	0	0,0	105	95,5	3,2
2001	120	0,0	10	9,1	0	0,0	116	96,7	3,5
2002	198	0,0	78	65,0	2	1,0	145	73,2	5,8

D) Sonstige Angaben zum Tatverdächtigen

Merkmal		Insgesamt		Veränderung zum Vorjahr	
		absolut	%	absolut	%
		1	2	3	4
Tatverdächtige	männl.	142	94,7	29	25,7
	weibl.	8	5,3	-1	-11,1
	insges.	150	100,0	28	23,0
darunter:					
- alleinhandelnde Tatverdächtige	männl.	131	92,3	37	39,4
	weibl.	4	50,0	-2	-33,3
	insges.	135	90,0	35	35,0
- als Tatverdächtige bereits in Erscheinung getretene Personen	männl.	68	47,9	-7	-9,3
	weibl.	4	50,0	-2	-33,3
	insges.	72	48,0	-9	-11,1
- Konsumenten harter Drogen	männl.	1	0,7	1	0,0
	weibl.	0	0,0	0	0,0
	insges.	1	0,7	1	0,0
- unter Alkohol- einfluß	männl.	1	0,7	1	0,0
	weibl.	0	0,0	0	0,0
	insges.	1	0,7	1	0,0
- Schußwaffe mitgeführt	männl.	0	0,0	-1	-100,0
	weibl.	0	0,0	0	0,0
	insges.	0	0,0	-1	-100,0

E) Nichtdeutsche Tatverdächtige nach dem Grund des Aufenthaltes

Grund des Aufenthaltes	Insgesamt		Veränderung zum Vorjahr	
	absolut	%	absolut	%
	1	2	3	4
Insgesamt	9	100,0	-2	-18,2
davon:				
- Illegal aufhältlich	0	0,0	0	0,0
- Legal aufhältlich	9	100,0	-2	-18,2
davon:				
- Tourist / Durchreisender	0	0,0	0	0,0
- Student / Schüler	1	11,1	0	0,0
- Arbeitnehmer	1	11,1	1	0,0
- Gewerbetreibender	0	0,0	0	0,0
- Asylbewerber	0	0,0	0	0,0
- Sonstige	7	77,8	-3	-30,0

Noch: Straftaten gegen Urheberrechtsbestimmungen (UrheberrechtsG, MarkenG, § 17 UWG, GebrauchsmusterG, GeschmacksmusterG, KunsturheberrechtsG, PatentG) - Softwarepiraterie in Form privater Anwendung (z.B. Computerspiele)

C) Tatverdächtige nach Altersgruppen, Geschlecht und Staatsangehörigkeit (Tatverdächtigenbelastung)

Geschlecht	Insgesamt	Kinder			Jugendliche	Heranwachs.	Erwachsene						Geschlecht	
		unter 8 Jahre	im Alter von ... bis unter ... Jahre			8 bis unter 21 Jahre	im Alter von ... bis unter ... Jahre					60 und mehr Jahre		21 und mehr Jahre
			8 - 14	14 - 18	18 - 21		21 - 25	25 - 30	30 - 40	40 - 50	50 - 60			
1	2	3	4	5	6	7	8	9	10	11	12	13		
Alle Staatsangehörigkeiten													100,0 %	
männlich	142	0	3	11	12	26	23	26	34	21	11	1	116	männlich
%	94,7	0,0	2,1	7,7	8,5	18,3	16,2	18,3	23,9	14,8	7,7	0,7	81,7	%
TVBZ	9	x	3	15	21	12	27	23	11	8	5	0	9	TVBZ
weiblich	8	0	0	0	0	0	2	1	5	0	0	0	8	weiblich
%	5,3	0,0	0,0	0,0	0,0	0,0	25,0	12,5	62,5	0,0	0,0	0,0	100,0	%
TVBZ	0	x	0	0	0	0	2	1	2	0	0	0	1	TVBZ
insgesamt	150	0	3	11	12	26	25	27	39	21	11	1	124	insgesamt
%	100,0	0,0	2,0	7,3	8,0	17,3	16,7	18,0	26,0	14,0	7,3	0,7	82,7	%
TVBZ	5	x	2	8	11	6	14	12	7	4	3	0	5	TVBZ
Deutsche													94,0%	
männlich	135	0	3	10	12	25	23	24	30	21	11	1	110	männlich
%	95,7	0,0	2,2	7,4	8,9	18,5	17,0	17,8	22,2	15,6	8,1	0,7	81,5	%
TVBZ	10	x	4	16	24	13	32	28	12	9	6	0	10	TVBZ
weiblich	6	0	0	0	0	0	2	1	3	0	0	0	6	weiblich
%	4,3	0,0	0,0	0,0	0,0	0,0	33,3	16,7	50,0	0,0	0,0	0,0	100,0	%
TVBZ	0	x	0	0	0	0	3	1	1	0	0	0	0	TVBZ
insgesamt	141	0	3	10	12	25	25	25	33	21	11	1	116	insgesamt
%	100,0	0,0	2,1	7,1	8,5	17,7	17,7	17,7	23,4	14,9	7,8	0,7	82,3	%
TVBZ	5	x	2	8	12	7	17	15	7	5	3	0	5	TVBZ
Nichtdeutsche													6,0 %	
männlich	7	0	0	1	0	1	0	2	4	0	0	0	6	männlich
%	77,8	0,0	0,0	14,3	0,0	14,3	0,0	28,6	57,1	0,0	0,0	0,0	85,7	%
TVBZ	3	x	0	10	0	3	0	7	7	0	0	0	3	TVBZ
weiblich	2	0	0	0	0	0	0	0	2	0	0	0	2	weiblich
%	22,2	0,0	0,0	0,0	0,0	0,0	0,0	0,0	100,0	0,0	0,0	0,0	100,0	%
TVBZ	1	x	0	0	0	0	0	0	4	0	0	0	1	TVBZ
insgesamt	9	0	0	1	0	1	0	2	6	0	0	0	8	insgesamt
%	100,0	0,0	0,0	11,1	0,0	11,1	0,0	22,2	66,7	0,0	0,0	0,0	88,9	%
TVBZ	2	x	0	5	0	2	0	4	6	0	0	0	2	TVBZ
darunter: Nichtdeutsche (ohne Illegale, Touristen - Durchreisende)													6,0 %	
männlich	7	0	0	1	0	1	0	2	4	0	0	0	6	männlich
%	77,8	0,0	0,0	14,3	0,0	14,3	0,0	28,6	57,1	0,0	0,0	0,0	85,7	%
TVBZ	3	x	0	10	0	3	0	7	7	0	0	0	3	TVBZ
weiblich	2	0	0	0	0	0	0	0	2	0	0	0	2	weiblich
%	22,2	0,0	0,0	0,0	0,0	0,0	0,0	0,0	100,0	0,0	0,0	0,0	100,0	%
TVBZ	1	x	0	0	0	0	0	0	4	0	0	0	1	TVBZ
insgesamt	9	0	0	1	0	1	0	2	6	0	0	0	8	insgesamt
%	100,0	0,0	0,0	11,1	0,0	11,1	0,0	22,2	66,7	0,0	0,0	0,0	88,9	%
TVBZ	2	x	0	5	0	2	0	4	6	0	0	0	2	TVBZ

H) Straftaten nach der Schadenshöhe (Wert des erlangten Gutes)

Schadensgruppe	Zahl der Fälle	
	absolut	%
Schadenssumme	1	2
bis unter 15 EUR	120	61,2
15 bis unter 50 EUR	7	3,6
50 bis unter 250 EUR	13	6,6
250 bis unter 500 EUR	5	2,6
500 bis unter 2.500 EUR	31	15,8
2.500 bis unter 5.000 EUR	8	4,1
5.000 bis unter 25.000 EUR	11	5,6
25.000 bis unter 50.000 EUR	0	0,0
50.000 und mehr	1	0,5

Schadenssumme in EUR	246.258	
Veränderung zum Vorjahr	-612.991	-71,3
Anteil am Gesamtschaden in %		0,0

Deutsche und Nichtdeutsche Tatverdächtige nach Altersgruppen (%)

Die Proportionen der Säulen entsprechen den unterschiedlichen Summen jeder Wertserie

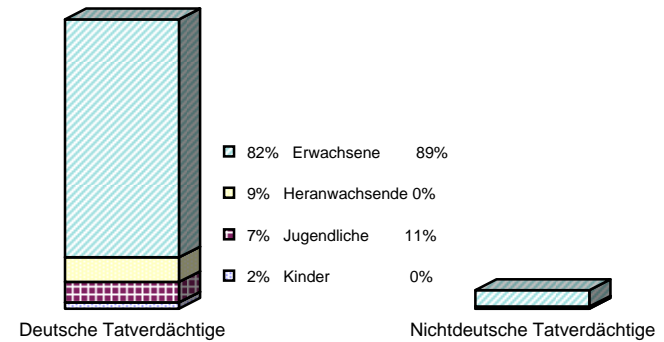

Nichtdeutsche ohne Illegale, Touristen/Durchreisende
Einzeldaten siehe Tabelle C

Erfasste und aufgeklärte Straftaten - nach Kalenderjahren -

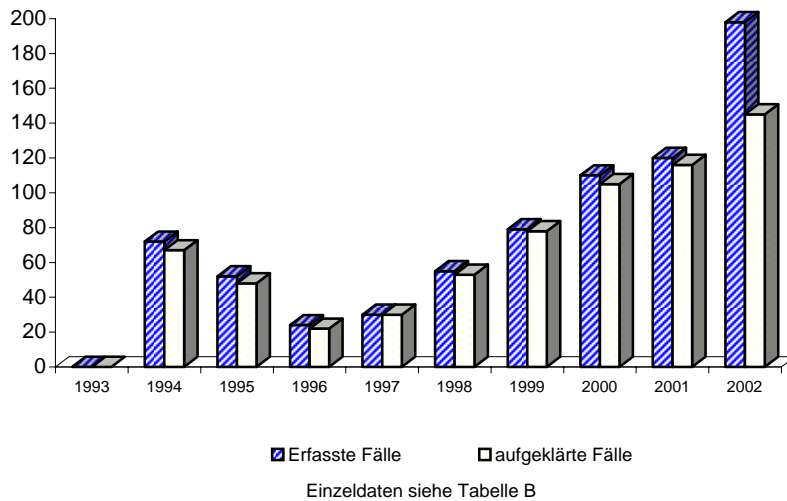

Tatverdäigtenbelastung nach Altersgruppen

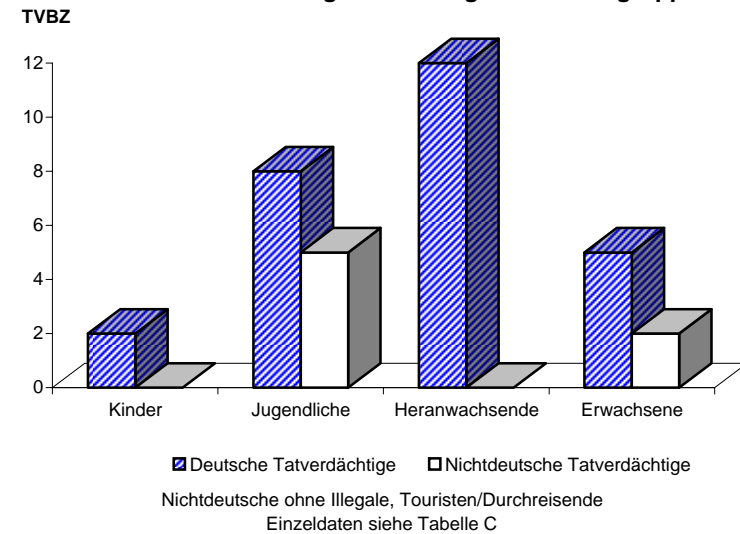

A) Straftaten

Merkmal	Insgesamt		Veränderung zum Vorjahr	
	absolut	%	absolut	%
	1	2	3	4
Erfasste Fälle				
Insgesamt	70	100,0	48	218,2
darunter:				
- versuchte Fälle	1	1,4	0	0,0
- aufgeklärte Fälle	50	71,4	35	233,3
- mit Schußwaffe				
- gedroht	0	0,0	0	0,0
- geschossen	0	0,0	0	0,0
Aufgeklärte Fälle				
Insgesamt	50	100,0	35	233,3
darunter begangen:				
- von allein handelnden Tatverdächtigen	25	50,0	11	78,6
- von bereits in Erscheinung getretenen Tatverdächtigen	41	82,0	29	241,7
- von Konsumenten harter Drogen	0	0,0	0	0,0
- von Tatverdächtigen unter Alkoholeinfluß	1	2,0	1	0,0
- unter Mitführung einer Schußwaffe	0	0,0	0	0,0

B) Erfasste Fälle, Versuche und aufgeklärte Fälle nach Kalenderjahren

Jahr	Erfasste Fälle	Anteil an allen Straftaten %	Veränderung zum Vorjahr (von Sp. 1)		Versuche		Aufgeklärte Fälle		Häufigkeitszahl
			absolut	%	absolut	%	absolut	%	
1	2	3	4	5	6	7	8	9	
1993	*	*	*	*	*	*	*	*	*
1994	9	0,0	9	0,0	0	0,0	7	77,8	0,3
1995	17	0,0	8	88,9	0	0,0	17	100,0	0,5
1996	25	0,0	8	47,1	0	0,0	23	92,0	0,7
1997	25	0,0	0	0,0	0	0,0	24	96,0	0,7
1998	37	0,0	12	48,0	0	0,0	35	94,6	1,1
1999	41	0,0	4	10,8	3	7,3	37	90,2	1,2
2000	43	0,0	2	4,9	0	0,0	43	100,0	1,3
2001	22	0,0	-21	-48,8	1	4,5	15	68,2	0,7
2002	70	0,0	48	218,2	1	1,4	50	71,4	2,1

D) Sonstige Angaben zum Tatverdächtigen

Merkmal		Insgesamt		Veränderung zum Vorjahr	
		absolut	%	absolut	%
		1	2	3	4
Tatverdächtige	männl.	35	79,5	17	94,4
	weibl.	9	20,5	8	800,0
	insges.	44	100,0	25	131,6
darunter:					
- alleinhandelnde Tatverdächtige	männl.	21	60,0	7	50,0
	weibl.	3	33,3	3	0,0
	insges.	24	54,5	10	71,4
- als Tatverdächtige bereits in Erscheinung getretene Personen	männl.	23	65,7	9	64,3
	weibl.	7	77,8	6	600,0
	insges.	30	68,2	15	100,0
- Konsumenten harter Drogen	männl.	0	0,0	0	0,0
	weibl.	0	0,0	0	0,0
	insges.	0	0,0	0	0,0
- unter Alkohol- einfluß	männl.	2	5,7	2	0,0
	weibl.	0	0,0	0	0,0
	insges.	2	4,5	2	0,0
- Schußwaffe mitgeführt	männl.	1	2,9	1	0,0
	weibl.	0	0,0	0	0,0
	insges.	1	2,3	1	0,0

E) Nichtdeutsche Tatverdächtige nach dem Grund des Aufenthaltes

Grund des Aufenthaltes	Insgesamt		Veränderung zum Vorjahr	
	absolut	%	absolut	%
	1	2	3	4
Insgesamt	10	100,0	7	233,3
davon:				
- Illegal aufhältlich	0	0,0	0	0,0
- Legal aufhältlich	10	100,0	7	233,3
davon:				
- Tourist / Durchreisender	0	0,0	0	0,0
- Student / Schüler	0	0,0	0	0,0
- Arbeitnehmer	0	0,0	-1	-100,0
- Gewerbetreibender	0	0,0	0	0,0
- Asylbewerber	0	0,0	0	0,0
- Sonstige	10	100,0	8	400,0

Noch: Straftaten gegen Urheberrechtsbestimmungen (UrheberrechtsG, MarkenG, § 17 UWG, GebrauchsmusterG, GeschmacksmusterG, KunsturheberrechtsG, PatentG) - Softwarepiraterie in Form gewerbsmäßigen Handelns

C) Tatverdächtige nach Altersgruppen, Geschlecht und Staatsangehörigkeit (Tatverdächtigenbelastung)

Geschlecht	Insgesamt	Kinder			Jugendliche		Heranwachs.	Erwachsene					60 und mehr Jahre	21 und mehr Jahre	Geschlecht
		unter 8 Jahre	im Alter von ... bis unter ... Jahre			8 bis unter 21 Jahre	im Alter von ... bis unter ... Jahre								
			8 - 14	14 - 18	18 - 21		21 - 25	25 - 30	30 - 40	40 - 50	50 - 60				
1	2	3	4	5	6	7	8	9	10	11	12	13			

Alle Staatsangehörigkeiten														100,0 %	
männlich	35	0	0	2	2	4	5	4	13	5	3	1	31	männlich	
%	79,5	0,0	0,0	5,7	5,7	11,4	14,3	11,4	37,1	14,3	8,6	2,9	88,6	%	
TVBZ	2	x	0	3	4	2	6	4	4	2	1	0	2	TVBZ	
weiblich	9	0	0	0	0	0	2	2	3	2	0	0	9	weiblich	
%	20,5	0,0	0,0	0,0	0,0	0,0	22,2	22,2	33,3	22,2	0,0	0,0	100,0	%	
TVBZ	1	x	0	0	0	0	2	2	1	1	0	0	1	TVBZ	
insgesamt	44	0	0	2	2	4	7	6	16	7	3	1	40	insgesamt	
%	100,0	0,0	0,0	4,5	4,5	9,1	15,9	13,6	36,4	15,9	6,8	2,3	90,9	%	
TVBZ	1	x	0	1	2	1	4	3	3	1	1	0	1	TVBZ	

Deutsche														77,3%	
männlich	26	0	0	1	2	3	3	2	11	5	2	0	23	männlich	
%	76,5	0,0	0,0	3,8	7,7	11,5	11,5	7,7	42,3	19,2	7,7	0,0	88,5	%	
TVBZ	2	x	0	2	4	2	4	2	4	2	1	0	2	TVBZ	
weiblich	8	0	0	0	0	0	2	1	3	2	0	0	8	weiblich	
%	23,5	0,0	0,0	0,0	0,0	0,0	25,0	12,5	37,5	25,0	0,0	0,0	100,0	%	
TVBZ	1	x	0	0	0	0	3	1	1	1	0	0	1	TVBZ	
insgesamt	34	0	0	1	2	3	5	3	14	7	2	0	31	insgesamt	
%	100,0	0,0	0,0	2,9	5,9	8,8	14,7	8,8	41,2	20,6	5,9	0,0	91,2	%	
TVBZ	1	x	0	1	2	1	3	2	3	2	1	0	1	TVBZ	

Nichtdeutsche														22,7 %	
männlich	9	0	0	1	0	1	2	2	2	0	1	1	8	männlich	
%	90,0	0,0	0,0	11,1	0,0	11,1	22,2	22,2	22,2	0,0	11,1	11,1	88,9	%	
TVBZ	4	x	0	10	0	3	13	7	3	0	4	5	4	TVBZ	
weiblich	1	0	0	0	0	0	0	1	0	0	0	0	1	weiblich	
%	10,0	0,0	0,0	0,0	0,0	0,0	0,0	100,0	0,0	0,0	0,0	0,0	100,0	%	
TVBZ	1	x	0	0	0	0	0	4	0	0	0	0	1	TVBZ	
insgesamt	10	0	0	1	0	1	2	3	2	0	1	1	9	insgesamt	
%	100,0	0,0	0,0	10,0	0,0	10,0	20,0	30,0	20,0	0,0	10,0	10,0	90,0	%	
TVBZ	2	x	0	5	0	2	6	6	2	0	2	3	3	TVBZ	

darunter: Nichtdeutsche (ohne Illegale, Touristen - Durchreisende)														22,7 %	
männlich	9	0	0	1	0	1	2	2	2	0	1	1	8	männlich	
%	90,0	0,0	0,0	11,1	0,0	11,1	22,2	22,2	22,2	0,0	11,1	11,1	88,9	%	
TVBZ	4	x	0	10	0	3	13	7	3	0	4	5	4	TVBZ	
weiblich	1	0	0	0	0	0	0	1	0	0	0	0	1	weiblich	
%	10,0	0,0	0,0	0,0	0,0	0,0	0,0	100,0	0,0	0,0	0,0	0,0	100,0	%	
TVBZ	1	x	0	0	0	0	0	4	0	0	0	0	1	TVBZ	
insgesamt	10	0	0	1	0	1	2	3	2	0	1	1	9	insgesamt	
%	100,0	0,0	0,0	10,0	0,0	10,0	20,0	30,0	20,0	0,0	10,0	10,0	90,0	%	
TVBZ	2	x	0	5	0	2	6	6	2	0	2	3	3	TVBZ	

H) Straftaten nach der Schadenshöhe (Wert des erlangten Gutes)

Schadensgruppe -- Schadenssumme			Zahl der Fälle	
			absolut 1	% 2
	bis unter	15 EUR	38	55,1
15	bis unter	50 EUR	2	2,9
50	bis unter	250 EUR	10	14,5
250	bis unter	500 EUR	13	18,8
500	bis unter	2.500 EUR	3	4,3
2.500	bis unter	5.000 EUR	1	1,4
5.000	bis unter	25.000 EUR	1	1,4
25.000	bis unter	50.000 EUR	1	1,4
50.000	und mehr		0	0,0

Schadenssumme in EUR	55.361	
Veränderung zum Vorjahr	-234.009	-80,9
Anteil am Gesamtschaden in %		0,0

Deutsche und Nichtdeutsche Tatverdächtige nach Altersgruppen (%)

Die Proportionen der Säulen entsprechen den unterschiedlichen Summen jeder Wertserie

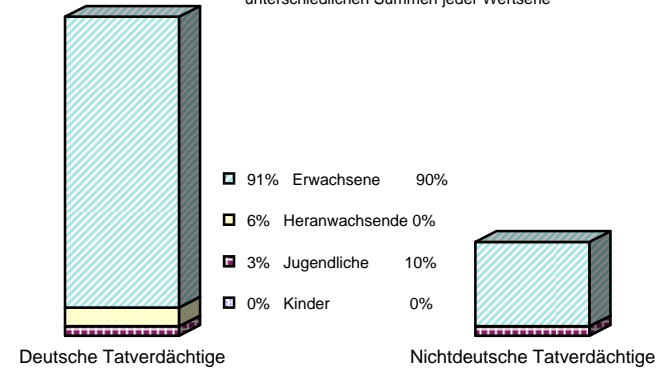

Nichtdeutsche ohne Illegale, Touristen/Durchreisende
Einzeldaten siehe Tabelle C

Erfasste und aufgeklärte Straftaten - nach Kalenderjahren -

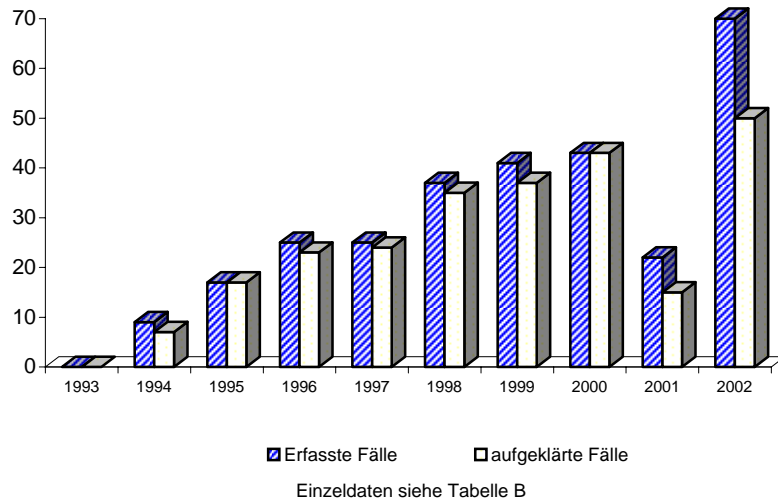

Tatverdächtigensbelastung nach Altersgruppen

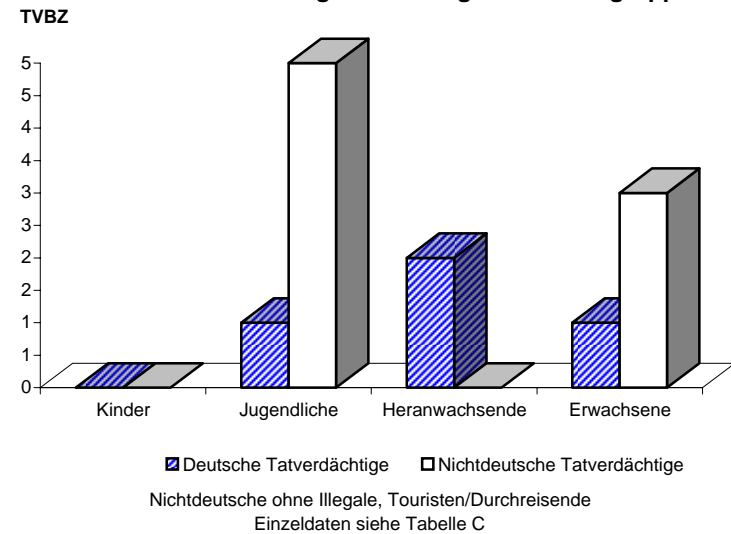

Noch: Straftaten gegen Urheberrechtsbestimmungen (UrheberrechtsG, MarkenG, § 17 UWG, GebrauchsmusterG, GeschmacksmusterG, KunsturheberrechtsG, PatentG) - Verrat von Betriebs- und Geschäftsgeheimnissen nach § 17, Abs. 1 UWG

A) Straftaten

Merkmal	Insgesamt		Veränderung zum Vorjahr	
	absolut	%	absolut	%
	1	2	3	4
Erfasste Fälle				
Insgesamt	12	100,0	8	200,0
darunter:				
- versuchte Fälle	1	8,3	-1	-50,0
- aufgeklärte Fälle	9	75,0	4	80,0
- mit Schußwaffe				
- gedroht	0	0,0	0	0,0
- geschossen	0	0,0	0	0,0
Aufgeklärte Fälle				
Insgesamt	9	100,0	4	80,0
darunter begangen:				
- von allein handelnden Tatverdächtigen	3	33,3	-1	-25,0
- von bereits in Erscheinung getretenen Tatverdächtigen	4	44,4	2	100,0
- von Konsumenten harter Drogen	0	0,0	0	0,0
- von Tatverdächtigen unter Alkoholeinfluß	0	0,0	0	0,0
- unter Mitführung einer Schußwaffe	0	0,0	0	0,0

B) Erfasste Fälle, Versuche und aufgeklärte Fälle nach Kalenderjahren

Jahr	Erfasste Fälle	Anteil an allen Straftaten %	Veränderung zum Vorjahr (von Sp. 1)		Versuche		Aufgeklärte Fälle		Häufigkeitszahl
			absolut	%	absolut	%	absolut	%	
			3	4	5	6	7	8	
1993	*	*	*	*	*	*	*	*	*
1994	11	0,0	11	0,0	1	9,1	10	90,9	0,3
1995	8	0,0	-3	-27,3	0	0,0	7	87,5	0,2
1996	11	0,0	3	37,5	0	0,0	11	100,0	0,3
1997	10	0,0	-1	-9,1	1	10,0	10	100,0	0,3
1998	5	0,0	-5	-50,0	0	0,0	4	80,0	0,1
1999	14	0,0	9	180,0	2	14,3	13	92,9	0,4
2000	12	0,0	-2	-14,3	0	0,0	8	66,7	0,4
2001	4	0,0	-8	-66,7	2	50,0	5	125,0	0,1
2002	12	0,0	8	200,0	1	8,3	9	75,0	0,4

C) Tatverdächtige nach Altersgruppen und Geschlecht

Geschlecht	Insgesamt	Kinder		Jugendl.	Heranw.	Erwachsene
		unter 8 Jahre	im Alter			21 und mehr Jahre
			von ... bis	unter ... Jahre	18 - 21	
	1	2	3	4	5	6
Alle Staatsangehörigkeiten						
männlich	21	0	0	0	0	21
%	91,3	0,0	0,0	0,0	0,0	100,0
TVBZ	1	x	0	0	0	2
weiblich	2	0	0	0	0	2
%	8,7	0,0	0,0	0,0	0,0	100,0
TVBZ	0	x	0	0	0	0
insgesamt	23	0	0	0	0	23
%	100,0	0,0	0,0	0,0	0,0	100,0
TVBZ	1	x	0	0	0	1
darunter:						
Nicht-deutsche	1	0	0	0	0	1

Erfasste und aufgeklärte Straftaten - nach Kalenderjahren -

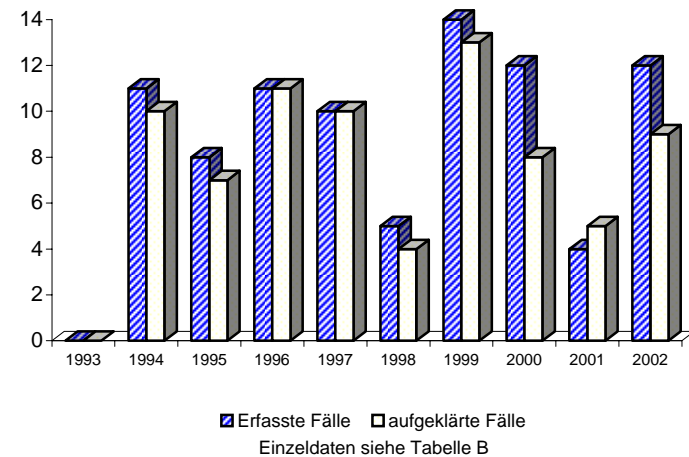

Noch: Straftaten gegen Urheberrechtsbestimmungen (UrheberrechtsG, MarkenG, § 17 UWG, GebrauchsmusterG, GeschmacksmusterG, KunsturheberrechtsG, PatentG) - Verrat von Betriebs- und Geschäftsgeheimnissen nach § 17, Abs. 2 UWG

Berlin 2002

7154

A) Straftaten

Merkmal	Insgesamt		Veränderung zum Vorjahr	
	absolut	%	absolut	%
	1	2	3	4
Erfasste Fälle				
Insgesamt	11	100,0	1	10,0
darunter:				
- versuchte Fälle	0	0,0	0	0,0
- aufgeklärte Fälle	11	100,0	2	22,2
- mit Schußwaffe				
- gedroht	0	0,0	0	0,0
- geschossen	0	0,0	0	0,0
Aufgeklärte Fälle				
Insgesamt	11	100,0	2	22,2
darunter begangen:				
- von allein handelnden Tatverdächtigen	8	72,7	-1	-11,1
- von bereits in Erscheinung getretenen Tatverdächtigen	5	45,5	4	400,0
- von Konsumenten harter Drogen	0	0,0	0	0,0
- von Tatverdächtigen unter Alkoholeinfluß	1	9,1	1	0,0
- unter Mitführung einer Schußwaffe	0	0,0	0	0,0

B) Erfasste Fälle, Versuche und aufgeklärte Fälle nach Kalenderjahren

Jahr	Erfasste Fälle	Anteil an allen Straftaten %	Veränderung zum Vorjahr (von Sp. 1)		Versuche		Aufgeklärte Fälle		Häufigkeitszahl
			absolut	%	absolut	%	absolut	%	
			3	4	5	6	7	8	
1993	*	*	*	*	*	*	*	*	*
1994	6	0,0	6	0,0	0	0,0	6	100,0	0,2
1995	1	0,0	-5	-83,3	0	0,0	1	100,0	0,0
1996	8	0,0	7	700,0	1	12,5	6	75,0	0,2
1997	5	0,0	-3	-37,5	0	0,0	4	80,0	0,1
1998	11	0,0	6	120,0	0	0,0	11	100,0	0,3
1999	4	0,0	-7	-63,6	0	0,0	4	100,0	0,1
2000	10	0,0	6	150,0	1	10,0	8	80,0	0,3
2001	10	0,0	0	0,0	0	0,0	9	90,0	0,3
2002	11	0,0	1	10,0	0	0,0	11	100,0	0,3

C) Tatverdächtige nach Altersgruppen und Geschlecht

Geschlecht	Insgesamt	Kinder		Jugendl.	Heranw.	Erwachsene
		unter 8 Jahre	im Alter			21 und mehr Jahre
			von ... bis	unter ... Jahre	18 - 21	
1	2	3	4	5	6	
Alle Staatsangehörigkeiten						
männlich	11	0	0	0	0	11
%	68,8	0,0	0,0	0,0	0,0	100,0
TVBZ	1	x	0	0	0	1
weiblich	5	0	0	0	0	5
%	31,3	0,0	0,0	0,0	0,0	100,0
TVBZ	0	x	0	0	0	0
insgesamt	16	0	0	0	0	16
%	100,0	0,0	0,0	0,0	0,0	100,0
TVBZ	1	x	0	0	0	1
darunter:						
Nicht-deutsche	4	0	0	0	0	4

Erfasste und aufgeklärte Straftaten - nach Kalenderjahren -

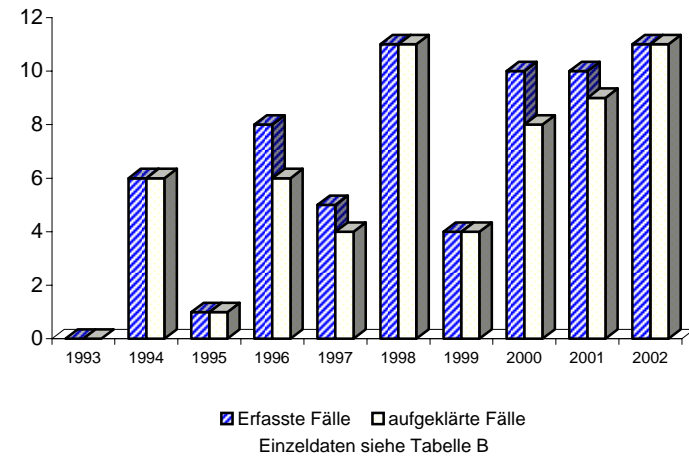

A) Straftaten

Merkmal	Insgesamt		Veränderung zum Vorjahr	
	absolut	%	absolut	%
	1	2	3	4
Erfasste Fälle				
Insgesamt	2.620	100,0	87	3,4
darunter:				
- versuchte Fälle	11	0,4	-6	-35,3
- aufgeklärte Fälle	2.332	89,0	50	2,2
- mit Schußwaffe				
- gedroht	0	0,0	0	0,0
- geschossen	0	0,0	0	0,0
Aufgeklärte Fälle				
Insgesamt	2.332	100,0	50	2,2
darunter begangen:				
- von allein handelnden Tatverdächtigen	1.997	85,6	-61	-3,0
- von bereits in Erscheinung getretenen Tatverdächtigen	1.597	68,5	84	5,6
- von Konsumenten harter Drogen	38	1,6	-8	-17,4
- von Tatverdächtigen unter Alkoholeinfluß	10	0,4	-4	-28,6
- unter Mitführung einer Schußwaffe	13	0,6	3	30,0

B) Erfasste Fälle, Versuche und aufgeklärte Fälle nach Kalenderjahren

Jahr	Erfasste Fälle	Anteil an allen Straftaten %	Veränderung zum Vorjahr (von Sp. 1)		Versuche		Aufgeklärte Fälle		Häufigkeitszahl
			absolut	%	absolut	%	absolut	%	
1	2	3	4	5	6	7	8	9	
1993	2.909	0,5	281	10,7	12	0,4	2.484	85,4	83,9
1994	2.506	0,5	-403	-13,9	13	0,5	2.125	84,8	72,1
1995	2.423	0,4	-83	-3,3	8	0,3	2.093	86,4	69,8
1996	5.321	0,9	2.898	119,6	7	0,1	4.911	92,3	153,3
1997	2.336	0,4	-2.985	-56,1	4	0,2	2.112	90,4	67,5
1998	2.584	0,4	248	10,6	13	0,5	2.422	93,7	75,4
1999	2.302	0,4	-282	-10,9	13	0,6	2.141	93,0	67,7
2000	2.650	0,5	348	15,1	26	1,0	2.414	91,1	78,2
2001	2.533	0,4	-117	-4,4	17	0,7	2.282	90,1	74,9
2002	2.620	0,4	87	3,4	11	0,4	2.332	89,0	77,3

D) Sonstige Angaben zum Tatverdächtigen

Merkmal		Insgesamt		Veränderung zum Vorjahr	
		absolut	%	absolut	%
		1	2	3	4
Tatverdächtige	männl.	1.180	72,5	18	1,5
	weibl.	448	27,5	-22	-4,7
	insges.	1.628	100,0	-4	-0,2
darunter:					
- alleinhandelnde Tatverdächtige	männl.	875	74,2	-77	-8,1
	weibl.	331	73,9	-56	-14,5
	insges.	1.206	74,1	-133	-9,9
- als Tatverdächtige bereits in Erscheinung getretene Personen	männl.	808	68,5	31	4,0
	weibl.	195	43,5	-12	-5,8
	insges.	1.003	61,6	19	1,9
- Konsumenten harter Drogen	männl.	27	2,3	-7	-20,6
	weibl.	4	0,9	3	300,0
	insges.	31	1,9	-4	-11,4
- unter Alkohol- einfluß	männl.	5	0,4	-6	-54,5
	weibl.	2	0,4	-1	-33,3
	insges.	7	0,4	-7	-50,0
- Schußwaffe mitgeführt	männl.	7	0,6	-1	-12,5
	weibl.	1	0,2	-1	-50,0
	insges.	8	0,5	-2	-20,0

E) Nichtdeutsche Tatverdächtige nach dem Grund des Aufenthaltes

Grund des Aufenthaltes	Insgesamt		Veränderung zum Vorjahr	
	absolut	%	absolut	%
	1	2	3	4
Insgesamt	524	100,0	68	14,9
davon:				
- Illegal aufhältlich	2	0,4	0	0,0
- Legal aufhältlich	522	99,6	68	15,0
davon:				
- Tourist / Durchreisender	0	0,0	0	0,0
- Student / Schüler	0	0,0	-1	-100,0
- Arbeitnehmer	41	7,9	23	127,8
- Gewerbetreibender	291	55,7	-26	-8,2
- Asylbewerber	2	0,4	1	100,0
- Sonstige	188	36,0	71	60,7

C) Tatverdächtige nach Altersgruppen, Geschlecht und Staatsangehörigkeit (Tatverdächtigenbelastung)

Geschlecht	Insgesamt	Kinder			Jugendliche	Heranwachs.	Erwachsene						Geschlecht	
		unter 8 Jahre	im Alter von ... bis unter ... Jahre			8 bis unter 21 Jahre	im Alter von ... bis unter ... Jahre					60 und mehr Jahre		21 und mehr Jahre
			8 - 14	14 - 18	18 - 21		21 - 25	25 - 30	30 - 40	40 - 50	50 - 60			
1	2	3	4	5	6	7	8	9	10	11	12	13		
Alle Staatsangehörigkeiten														100,0 %
männlich	1.180	0	0	2	17	19	40	111	447	323	178	62	1.161	männlich
%	72,5	0,0	0,0	0,2	1,4	1,6	3,4	9,4	37,9	27,4	15,1	5,3	98,4	%
TVBZ	78	x	0	3	30	9	46	98	145	124	84	20	90	TVBZ
weiblich	448	0	0	0	11	11	19	39	142	148	70	19	437	weiblich
%	27,5	0,0	0,0	0,0	2,5	2,5	4,2	8,7	31,7	33,0	15,6	4,2	97,5	%
TVBZ	28	x	0	0	20	5	21	35	50	60	33	4	31	TVBZ
insgesamt	1.628	0	0	2	28	30	59	150	589	471	248	81	1.598	insgesamt
%	100,0	0,0	0,0	0,1	1,7	1,8	3,6	9,2	36,2	28,9	15,2	5,0	98,2	%
TVBZ	52	x	0	1	25	7	33	67	99	93	58	11	60	TVBZ
Deutsche														67,8%
männlich	748	0	0	1	8	9	25	61	264	207	131	51	739	männlich
%	67,8	0,0	0,0	0,1	1,1	1,2	3,3	8,2	35,3	27,7	17,5	6,8	98,8	%
TVBZ	58	x	0	2	16	5	35	71	105	93	70	18	67	TVBZ
weiblich	356	0	0	0	8	8	15	33	106	116	60	18	348	weiblich
%	32,2	0,0	0,0	0,0	2,2	2,2	4,2	9,3	29,8	32,6	16,9	5,1	97,8	%
TVBZ	25	x	0	0	16	4	20	38	44	54	31	4	28	TVBZ
insgesamt	1.104	0	0	1	16	17	40	94	370	323	191	69	1.087	insgesamt
%	100,0	0,0	0,0	0,1	1,4	1,5	3,6	8,5	33,5	29,3	17,3	6,3	98,5	%
TVBZ	41	x	0	1	16	5	28	55	76	74	50	10	46	TVBZ
Nichtdeutsche														32,2 %
männlich	432	0	0	1	9	10	15	50	183	116	47	11	422	männlich
%	82,4	0,0	0,0	0,2	2,1	2,3	3,5	11,6	42,4	26,9	10,9	2,5	97,7	%
TVBZ	198	x	0	10	112	30	96	184	314	307	188	52	228	TVBZ
weiblich	92	0	0	0	3	3	4	6	36	32	10	1	89	weiblich
%	17,6	0,0	0,0	0,0	3,3	3,3	4,3	6,5	39,1	34,8	10,9	1,1	96,7	%
TVBZ	48	x	0	0	39	10	25	23	75	108	43	5	55	TVBZ
insgesamt	524	0	0	1	12	13	19	56	219	148	57	12	511	insgesamt
%	100,0	0,0	0,0	0,2	2,3	2,5	3,6	10,7	41,8	28,2	10,9	2,3	97,5	%
TVBZ	128	x	0	5	77	21	60	106	207	219	118	30	148	TVBZ
darunter: Nichtdeutsche (ohne Illegale, Touristen - Durchreisende)														32,1 %
männlich	430	0	0	1	8	9	15	50	183	115	47	11	421	männlich
%	82,4	0,0	0,0	0,2	1,9	2,1	3,5	11,6	42,6	26,7	10,9	2,6	97,9	%
TVBZ	198	x	0	10	100	27	96	184	314	304	188	52	228	TVBZ
weiblich	92	0	0	0	3	3	4	6	36	32	10	1	89	weiblich
%	17,6	0,0	0,0	0,0	3,3	3,3	4,3	6,5	39,1	34,8	10,9	1,1	96,7	%
TVBZ	48	x	0	0	39	10	25	23	75	108	43	5	55	TVBZ
insgesamt	522	0	0	1	11	12	19	56	219	147	57	12	510	insgesamt
%	100,0	0,0	0,0	0,2	2,1	2,3	3,6	10,7	42,0	28,2	10,9	2,3	97,7	%
TVBZ	128	x	0	5	70	19	60	106	207	218	118	30	148	TVBZ

**Noch: Straftaten i.Z.m. Lebensmitteln (Lebensmittel- und BedarfsgegenständeG, ArzneimittelG, WeinG, FuttermittelG, FleischhygieneG)
- Straftaten nach dem Lebensmittel- und Bedarfsgegenständegesetz**

Berlin 2002

7161

A) Straftaten

Merkmal	Insgesamt		Veränderung zum Vorjahr	
	absolut	%	absolut	%
	1	2	3	4
Erfasste Fälle				
Insgesamt	2.435	100,0	100	4,3
darunter:				
- versuchte Fälle	10	0,4	-1	-9,1
- aufgeklärte Fälle	2.187	89,8	69	3,3
- mit Schußwaffe				
- gedroht	0	0,0	0	0,0
- geschossen	0	0,0	0	0,0
Aufgeklärte Fälle				
Insgesamt	2.187	100,0	69	3,3
darunter begangen:				
- von allein handelnden Tatverdächtigen	1.866	85,3	-45	-2,4
- von bereits in Erscheinung getretenen Tatverdächtigen	1.475	67,4	88	6,3
- von Konsumenten harter Drogen	3	0,1	2	200,0
- von Tatverdächtigen unter Alkoholeinfluß	8	0,4	0	0,0
- unter Mitführung einer Schußwaffe	12	0,5	2	20,0

B) Erfasste Fälle, Versuche und aufgeklärte Fälle nach Kalenderjahren

Jahr	Erfasste Fälle	Anteil an allen Straftaten %	Veränderung zum Vorjahr (von Sp. 1)		Versuche		Aufgeklärte Fälle		Häufigkeitszahl
			absolut	%	absolut	%	absolut	%	
1	2	3	4	5	6	7	8	9	
1993	2.833	0,5	290	11,4	9	0,3	2.430	85,8	81,7
1994	2.397	0,4	-436	-15,4	5	0,2	2.055	85,7	69,0
1995	2.225	0,4	-172	-7,2	2	0,1	1.928	86,7	64,1
1996	2.335	0,4	110	4,9	5	0,2	1.951	83,6	67,3
1997	2.238	0,4	-97	-4,2	1	0,0	2.024	90,4	64,7
1998	2.430	0,4	192	8,6	10	0,4	2.287	94,1	70,9
1999	2.198	0,4	-232	-9,5	12	0,5	2.053	93,4	64,7
2000	2.422	0,4	224	10,2	23	0,9	2.221	91,7	71,5
2001	2.335	0,4	-87	-3,6	11	0,5	2.118	90,7	69,0
2002	2.435	0,4	100	4,3	10	0,4	2.187	89,8	71,9

C) Tatverdächtige nach Altersgruppen und Geschlecht

Geschlecht	Insgesamt	Kinder		Jugendl.	Heranw.	Erwachsene
		unter 8 Jahre	im Alter			21 und mehr Jahre
			von ... 8 - 14	bis unter ... 14 - 18	18 - 21	
1	2	3	4	5	6	
Alle Staatsangehörigkeiten						
männlich	1.048	0	0	0	8	1.040
%	71,0	0,0	0,0	0,0	0,8	99,2
TVBZ	69	x	0	0	14	81
weiblich	429	0	0	0	11	418
%	29,0	0,0	0,0	0,0	2,6	97,4
TVBZ	27	x	0	0	20	30
insgesamt	1.477	0	0	0	19	1.458
%	100,0	0,0	0,0	0,0	1,3	98,7
TVBZ	47	x	0	0	17	54
darunter:						
Nicht-deutsche	496	0	0	0	8	488

Erfasste und aufgeklärte Straftaten - nach Kalenderjahren -

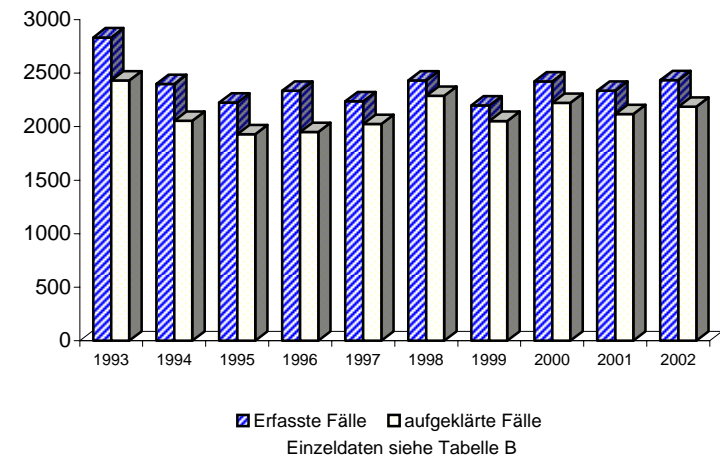

A) Straftaten

Merkmal	Insgesamt		Veränderung zum Vorjahr	
	absolut	%	absolut	%
	1	2	3	4
Erfasste Fälle				
Insgesamt	178	100,0	-1	-0,6
darunter:				
- versuchte Fälle	1	0,6	-5	-83,3
- aufgeklärte Fälle	140	78,7	-10	-6,7
- mit Schußwaffe				
- gedroht	0	0,0	0	0,0
- geschossen	0	0,0	0	0,0
Aufgeklärte Fälle				
Insgesamt	140	100,0	-10	-6,7
darunter begangen:				
- von allein handelnden Tatverdächtigen	126	90,0	-11	-8,0
- von bereits in Erscheinung getretenen Tatverdächtigen	121	86,4	4	3,4
- von Konsumenten harter Drogen	35	25,0	-10	-22,2
- von Tatverdächtigen unter Alkoholeinfluß	2	1,4	-4	-66,7
- unter Mitführung einer Schußwaffe	1	0,7	1	0,0

B) Erfasste Fälle, Versuche und aufgeklärte Fälle nach Kalenderjahren

Jahr	Erfasste Fälle	Anteil an allen Straftaten %	Veränderung zum Vorjahr (von Sp. 1)		Versuche		Aufgeklärte Fälle		Häufigkeitszahl
			absolut	%	absolut	%	absolut	%	
			3	4	5	6	7	8	
1993	51	0,0	-2	-3,8	3	5,9	33	64,7	1,5
1994	89	0,0	38	74,5	8	9,0	57	64,0	2,6
1995	162	0,0	73	82,0	6	3,7	141	87,0	4,7
1996	2.951	0,5	2.789	1.721,6	2	0,1	2.937	99,5	85,0
1997	80	0,0	-2.871	-97,3	3	3,8	72	90,0	2,3
1998	134	0,0	54	67,5	3	2,2	118	88,1	3,9
1999	93	0,0	-41	-30,6	1	1,1	78	83,9	2,7
2000	195	0,0	102	109,7	3	1,5	167	85,6	5,8
2001	179	0,0	-16	-8,2	6	3,4	150	83,8	5,3
2002	178	0,0	-1	-0,6	1	0,6	140	78,7	5,3

Achtung! 1996 Großverfahren ArzneimittelG mit 2.820 erfassten und aufgeklärten Fällen (Gewichtsreduzierungs-pillen)

C) Tatverdächtige nach Altersgruppen und Geschlecht

Geschlecht	Insgesamt	Kinder		Jugendl.	Heranw.	Erwachsene
		im Alter				
		unter 8 Jahre	von ... bis unter ... Jahre			21 und mehr Jahre
	1	2	3	4	5	6
Alle Staatsangehörigkeiten						
männlich	133	0	0	2	9	122
%	86,9	0,0	0,0	1,5	6,8	91,7
TVBZ	9	x	0	3	16	9
weiblich	20	0	0	0	0	20
%	13,1	0,0	0,0	0,0	0,0	100,0
TVBZ	1	x	0	0	0	1
insgesamt	153	0	0	2	9	142
%	100,0	0,0	0,0	1,3	5,9	92,8
TVBZ	5	x	0	1	8	5
darunter:						
Nicht-deutsche	30	0	0	1	4	25

Erfasste und aufgeklärte Straftaten - nach Kalenderjahren -

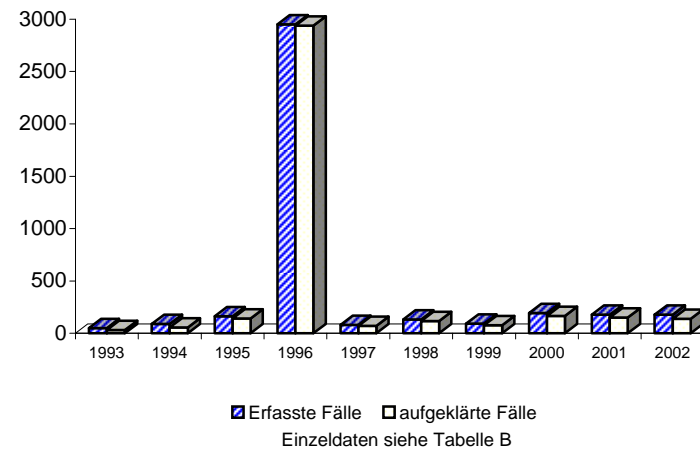

**Noch: Straftaten i.Z.m. Lebensmitteln (Lebensmittel- und BedarfsgegenständeG, ArzneimittelG, WeinG, FuttermittelG, FleischhygieneG)
- Straftaten nach dem Weingesetz**

Berlin 2002

7163

A) Straftaten

Merkmal	Insgesamt		Veränderung zum Vorjahr	
	absolut	%	absolut	%
	1	2	3	4
Erfasste Fälle				
Insgesamt	7	100,0	-9	-56,3
darunter:				
- versuchte Fälle	0	0,0	0	0,0
- aufgeklärte Fälle	5	71,4	-6	-54,5
- mit Schußwaffe				
- gedroht	0	0,0	0	0,0
- geschossen	0	0,0	0	0,0
Aufgeklärte Fälle				
Insgesamt	5	100,0	-6	-54,5
darunter begangen:				
- von allein handelnden Tatverdächtigen	5	100,0	-2	-28,6
- von bereits in Erscheinung getretenen Tatverdächtigen	1	20,0	-8	-88,9
- von Konsumenten harter Drogen	0	0,0	0	0,0
- von Tatverdächtigen unter Alkoholeinfluß	0	0,0	0	0,0
- unter Mitführung einer Schußwaffe	0	0,0	0	0,0

B) Erfasste Fälle, Versuche und aufgeklärte Fälle nach Kalenderjahren

Jahr	Erfasste Fälle	Anteil an allen Straftaten %	Veränderung zum Vorjahr (von Sp. 1)		Versuche		Aufgeklärte Fälle		Häufigkeitszahl
			absolut	%	absolut	%	absolut	%	
			3	4	5	6	7	8	
1993	25	0,0	-7	-21,9	0	0,0	21	84,0	0,7
1994	17	0,0	-8	-32,0	0	0,0	10	58,8	0,5
1995	31	0,0	14	82,4	0	0,0	19	61,3	0,9
1996	31	0,0	0	0,0	0	0,0	19	61,3	0,9
1997	16	0,0	-15	-48,4	0	0,0	14	87,5	0,5
1998	20	0,0	4	25,0	0	0,0	17	85,0	0,6
1999	11	0,0	-9	-45,0	0	0,0	10	90,9	0,3
2000	33	0,0	22	200,0	0	0,0	26	78,8	1,0
2001	16	0,0	-17	-51,5	0	0,0	11	68,8	0,5
2002	7	0,0	-9	-56,3	0	0,0	5	71,4	0,2

C) Tatverdächtige nach Altersgruppen und Geschlecht

Geschlecht	Insgesamt	Kinder		Jugendl.	Heranw.	Erwachsene
		unter 8 Jahre	im Alter			21 und mehr Jahre
			von ... bis	unter ... Jahre	18 - 21	
1	2	3	4	5	6	
Alle Staatsangehörigkeiten						
männlich	4	0	0	0	0	4
%	100,0	0,0	0,0	0,0	0,0	100,0
TVBZ	0	x	0	0	0	0
weiblich	0	0	0	0	0	0
%	0,0	0,0	0,0	0,0	0,0	0,0
TVBZ	0	x	0	0	0	0
insgesamt	4	0	0	0	0	4
%	100,0	0,0	0,0	0,0	0,0	100,0
TVBZ	0	x	0	0	0	0
darunter:						
Nicht-deutsche	0	0	0	0	0	0

Erfasste und aufgeklärte Straftaten - nach Kalenderjahren -

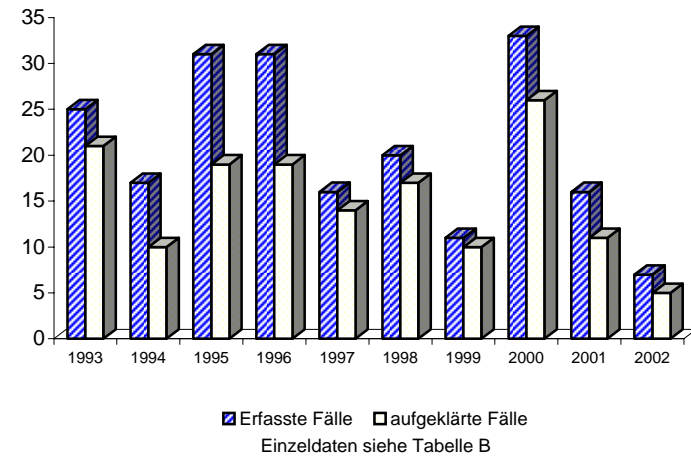

**Sonstige Straftaten (Nebengesetze) auf dem Wirtschaftssektor
(z.B. Rennwett- und Lotterieg, UWG ohne § 17, Versicherungsaufsichtsg,
Wirtschaftsg, Gewerbeordnung)**

A) Straftaten

Merkmal	Insgesamt		Veränderung zum Vorjahr	
	absolut	%	absolut	%
	1	2	3	4
Erfasste Fälle				
Insgesamt	1.405	100,0	1.154	459,8
darunter:				
- versuchte Fälle	0	0,0	0	0,0
- aufgeklärte Fälle	1.277	90,9	1.042	443,4
- mit Schußwaffe				
- gedroht	0	0,0	0	0,0
- geschossen	0	0,0	0	0,0
Aufgeklärte Fälle				
Insgesamt	1.277	100,0	1.042	443,4
darunter begangen:				
- von allein handelnden Tatverdächtigen	241	18,9	158	190,4
- von bereits in Erscheinung getretenen Tatverdächtigen	56	4,4	-20	-26,3
- von Konsumenten harter Drogen	0	0,0	0	0,0
- von Tatverdächtigen unter Alkoholeinfluß	0	0,0	0	0,0
- unter Mitführung einer Schußwaffe	0	0,0	0	0,0

B) Erfasste Fälle, Versuche und aufgeklärte Fälle nach Kalenderjahren

Jahr	Erfasste Fälle	Anteil an allen Straftaten %	Veränderung zum Vorjahr (von Sp. 1)		Versuche		Aufgeklärte Fälle		Häufigkeitszahl
			absolut	%	absolut	%	absolut	%	
1	2	3	4	5	6	7	8	9	
1993	99	0,0	1	1,0	1	1,0	87	87,9	2,9
1994	108	0,0	9	9,1	0	0,0	97	89,8	3,1
1995	1.502	0,3	1.394	1.290,7	0	0,0	1.456	96,9	43,3
1996	3.004	0,5	1.502	100,0	0	0,0	2.972	98,9	86,5
1997	3.469	0,6	465	15,5	0	0,0	3.256	93,9	100,3
1998	4.067	0,7	598	17,2	1	0,0	4.186	102,9	118,7
1999	137	0,0	-3.930	-96,6	0	0,0	110	80,3	4,0
2000	126	0,0	-11	-8,0	0	0,0	108	85,7	3,7
2001	251	0,0	125	99,2	0	0,0	235	93,6	7,4
2002	1.405	0,2	1.154	459,8	0	0,0	1.277	90,9	41,5

Achtung! Ab 1999 keine Großserien, wie Vertrieb von Blindenwaren und sog. Schneeballsystem mehr

C) Tatverdächtige nach Altersgruppen und Geschlecht

Geschlecht	Insgesamt	Kinder		Jugendl.	Heranw.	Erwachsene
		im Alter				
		unter 8 Jahre	von ... bis unter ... Jahre			21 und mehr Jahre
	1	2	3	4	5	6
Alle Staatsangehörigkeiten						
männlich	895	0	0	7	46	842
%	70,5	0,0	0,0	0,8	5,1	94,1
TVBZ	59	x	0	10	81	65
weiblich	375	0	0	3	18	354
%	29,5	0,0	0,0	0,8	4,8	94,4
TVBZ	23	x	0	4	32	25
insgesamt	1.270	0	0	10	64	1.196
%	100,0	0,0	0,0	0,8	5,0	94,2
TVBZ	41	x	0	7	57	45
darunter:						
Nicht-deutsche	60	0	0	2	10	48

**Erfasste und aufgeklärte Straftaten
- nach Kalenderjahren -**

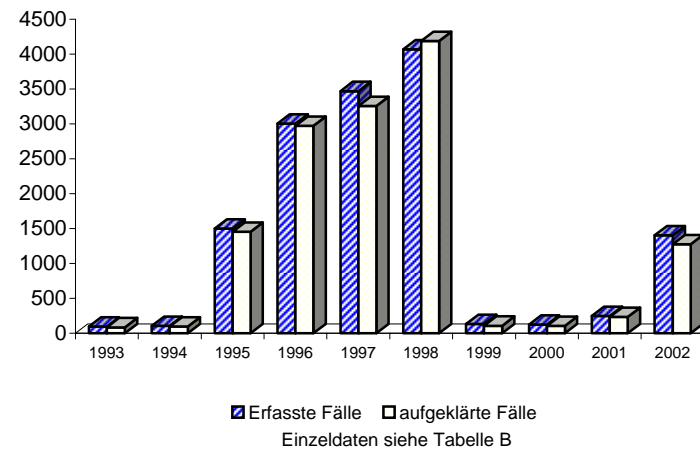

A) Straftaten

Merkmal	Insgesamt		Veränderung zum Vorjahr	
	absolut	%	absolut	%
	1	2	3	4
Erfasste Fälle				
Insgesamt	1.390	100,0	1.160	504,3
darunter:				
- versuchte Fälle	0	0,0	0	0,0
- aufgeklärte Fälle	1.262	90,8	1.047	487,0
- mit Schußwaffe				
- gedroht	0	0,0	0	0,0
- geschossen	0	0,0	0	0,0
Aufgeklärte Fälle				
Insgesamt	1.262	100,0	1.047	487,0
darunter begangen:				
- von allein handelnden Tatverdächtigen	229	18,1	166	263,5
- von bereits in Erscheinung getretenen Tatverdächtigen	43	3,4	-16	-27,1
- von Konsumenten harter Drogen	0	0,0	0	0,0
- von Tatverdächtigen unter Alkoholeinfluß	0	0,0	0	0,0
- unter Mitführung einer Schußwaffe	0	0,0	0	0,0

B) Erfasste Fälle, Versuche und aufgeklärte Fälle nach Kalenderjahren

Jahr	Erfasste Fälle	Anteil an allen Straftaten %	Veränderung zum Vorjahr (von Sp. 1)		Versuche		Aufgeklärte Fälle		Häufigkeitszahl
			absolut	%	absolut	%	absolut	%	
			3	4	5	6	7	8	
1993	*	*	*	*	*	*	*	*	*
1994	*	*	*	*	*	*	*	*	*
1995	1.485	0,3	1.485	0,0	0	0,0	1.439	96,9	42,8
1996	2.983	0,5	1.498	100,9	0	0,0	2.953	99,0	85,9
1997	3.442	0,6	459	15,4	0	0,0	3.234	94,0	99,5
1998	4.034	0,7	592	17,2	0	0,0	4.154	103,0	117,8
1999	107	0,0	-3.927	-97,3	0	0,0	80	74,8	3,1
2000	105	0,0	-2	-1,9	0	0,0	87	82,9	3,1
2001	230	0,0	125	119,0	0	0,0	215	93,5	6,8
2002	1.390	0,2	1.160	504,3	0	0,0	1.262	90,8	41,0

Achtung! Ab 1999 keine Großserien, wie Vertrieb von Blindenwaren und sog. Schneeballsystem mehr

C) Tatverdächtige nach Altersgruppen und Geschlecht

Geschlecht	Insgesamt	Kinder		Jugendl.	Heranw.	Erwachsene
		im Alter				
		unter 8 Jahre	von ... bis unter ... Jahre		18 - 21	21 und mehr Jahre
	1	2	3	4	5	6
Alle Staatsangehörigkeiten						
männlich	880	0	0	7	45	828
%	70,2	0,0	0,0	0,8	5,1	94,1
TVBZ	58	x	0	10	79	64
weiblich	373	0	0	2	18	353
%	29,8	0,0	0,0	0,5	4,8	94,6
TVBZ	23	x	0	3	32	25
insgesamt	1.253	0	0	9	63	1.181
%	100,0	0,0	0,0	0,7	5,0	94,3
TVBZ	40	x	0	6	56	44
darunter:						
Nicht-deutsche	57	0	0	1	9	47

Erfasste und aufgeklärte Straftaten - nach Kalenderjahren -

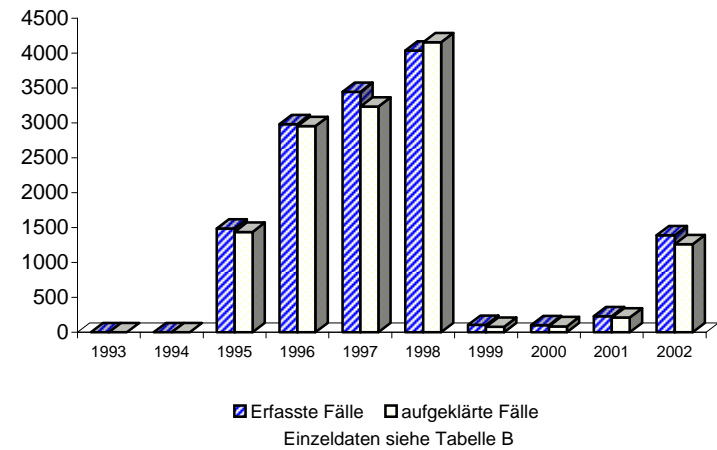

Berlin 2002

7200

A) Straftaten

Merkmal	Insgesamt		Veränderung zum Vorjahr	
	absolut	%	absolut	%
	1	2	3	4
Erfasste Fälle				
Insgesamt	17.649	100,0	-107	-0,6
darunter:				
- versuchte Fälle	110	0,6	10	10,0
- aufgeklärte Fälle	16.621	94,2	-436	-2,6
- mit Schußwaffe				
- gedroht	0	0,0	0	0,0
- geschossen	1	0,0	0	0,0
Aufgeklärte Fälle				
Insgesamt	16.621	100,0	-436	-2,6
darunter begangen:				
- von allein handelnden Tatverdächtigen	14.873	89,5	-281	-1,9
- von bereits in Erscheinung getretenen Tatverdächtigen	8.463	50,9	-522	-5,8
- von Konsumenten harter Drogen	176	1,1	4	2,3
- von Tatverdächtigen unter Alkoholeinfluß	422	2,5	22	5,5
- unter Mitführung einer Schußwaffe	467	2,8	-10	-2,1

B) Erfasste Fälle, Versuche und aufgeklärte Fälle nach Kalenderjahren

Jahr	Erfasste Fälle	Anteil an allen Straftaten %	Veränderung zum Vorjahr (von Sp. 1)		Versuche		Aufgeklärte Fälle		Häufigkeitszahl
			absolut	%	absolut	%	absolut	%	
			3	4	5	6	7	8	
1993	16.124	2,8	3.800	30,8	112	0,7	15.545	96,4	465,2
1994	24.745	4,5	8.621	53,5	203	0,8	24.161	97,6	712,0
1995	26.951	4,6	2.206	8,9	123	0,5	26.229	97,3	776,2
1996	24.338	4,1	-2.613	-9,7	112	0,5	23.611	97,0	701,1
1997	28.098	4,7	3.760	15,4	128	0,5	27.207	96,8	812,4
1998	25.437	4,3	-2.661	-9,5	103	0,4	24.633	96,8	742,5
1999	21.638	3,8	-3.799	-14,9	221	1,0	20.744	95,9	636,6
2000	18.295	3,3	-3.343	-15,4	110	0,6	17.121	93,6	540,2
2001	17.756	3,1	-539	-2,9	100	0,6	17.057	96,1	525,0
2002	17.649	3,0	-107	-0,6	110	0,6	16.621	94,2	520,9

D) Sonstige Angaben zum Tatverdächtigen

Merkmal		Insgesamt		Veränderung zum Vorjahr	
		absolut	%	absolut	%
		1	2	3	4
Tatverdächtige	männl.	11.701	77,7	-268	-2,2
	weibl.	3.353	22,3	97	3,0
	insges.	15.054	100,0	-171	-1,1
darunter:					
- alleinhandelnde Tatverdächtige	männl.	9.632	82,3	-46	-0,5
	weibl.	2.615	78,0	190	7,8
	insges.	12.247	81,4	144	1,2
- als Tatverdächtige bereits in Erscheinung getretene Personen	männl.	5.624	48,1	-226	-3,9
	weibl.	992	29,6	-8	-0,8
	insges.	6.616	43,9	-234	-3,4
- Konsumenten harter Drogen	männl.	112	1,0	-4	-3,4
	weibl.	4	0,1	-3	-42,9
	insges.	116	0,8	-7	-5,7
- unter Alkohol- einfluß	männl.	373	3,2	8	2,2
	weibl.	28	0,8	-2	-6,7
	insges.	401	2,7	6	1,5
- Schußwaffe mitgeführt	männl.	470	4,0	-63	-11,8
	weibl.	20	0,6	-9	-31,0
	insges.	490	3,3	-72	-12,8

E) Nichtdeutsche Tatverdächtige nach dem Grund des Aufenthaltes

Grund des Aufenthaltes	Insgesamt		Veränderung zum Vorjahr	
	absolut	%	absolut	%
	1	2	3	4
Insgesamt	11.901	100,0	-198	-1,6
davon:				
- Illegal aufhältlich	6.766	56,9	-553	-7,6
- Legal aufhältlich	5.135	43,1	355	7,4
davon:				
- Tourist / Durchreisender	219	4,3	28	14,7
- Student / Schüler	45	0,9	3	7,1
- Arbeitnehmer	134	2,6	15	12,6
- Gewerbetreibender	404	7,9	-1	-0,2
- Asylbewerber	1.345	26,2	59	4,6
- Sonstige	2.988	58,2	251	9,2

C) Tatverdächtige nach Altersgruppen, Geschlecht und Staatsangehörigkeit (Tatverdächtigenbelastung)

Geschlecht	Insgesamt	Kinder			Jugendliche		Heranwachs.	Erwachsene					60 und mehr Jahre	21 und mehr Jahre	Geschlecht
		unter 8 Jahre	im Alter von ... bis unter ... Jahre			8 bis unter 21 Jahre	im Alter von ... bis unter ... Jahre			40 - 50	50 - 60				
			8 - 14	14 - 18	18 - 21		21 - 25	25 - 30	30 - 40						
1	2	3	4	5	6	7	8	9	10	11	12	13			
Alle Staatsangehörigkeiten														100,0 %	
männlich	11.701	3	55	635	1.064	1.754	1.733	2.170	3.363	1.794	622	262	9.944	männlich	
%	77,7	0,0	0,5	5,4	9,1	15,0	14,8	18,5	28,7	15,3	5,3	2,2	85,0	%	
TVBZ	775	x	60	880	1.864	793	2.004	1.923	1.090	690	293	85	772	TVBZ	
weiblich	3.353	0	12	150	303	465	525	667	892	534	168	102	2.888	weiblich	
%	22,3	0,0	0,4	4,5	9,0	13,9	15,7	19,9	26,6	15,9	5,0	3,0	86,1	%	
TVBZ	208	x	14	217	540	219	582	593	312	218	78	23	207	TVBZ	
insgesamt	15.054	3	67	785	1.367	2.219	2.258	2.837	4.255	2.328	790	364	12.832	insgesamt	
%	100,0	0,0	0,4	5,2	9,1	14,7	15,0	18,8	28,3	15,5	5,2	2,4	85,2	%	
TVBZ	483	x	37	555	1.207	512	1.278	1.259	715	461	185	48	478	TVBZ	
Deutsche														20,9%	
männlich	2.536	0	31	180	237	448	275	256	580	510	295	172	2.088	männlich	
%	80,4	0,0	1,2	7,1	9,3	17,7	10,8	10,1	22,9	20,1	11,6	6,8	82,3	%	
TVBZ	196	x	40	288	483	238	389	299	232	230	157	60	189	TVBZ	
weiblich	617	0	2	26	43	71	73	80	160	143	54	36	546	weiblich	
%	19,6	0,0	0,3	4,2	7,0	11,5	11,8	13,0	25,9	23,2	8,8	5,8	88,5	%	
TVBZ	44	x	3	43	89	39	98	92	67	66	28	8	44	TVBZ	
insgesamt	3.153	0	33	206	280	519	348	336	740	653	349	208	2.634	insgesamt	
%	100,0	0,0	1,0	6,5	8,9	16,5	11,0	10,7	23,5	20,7	11,1	6,6	83,5	%	
TVBZ	116	x	22	168	287	140	240	195	151	149	92	29	113	TVBZ	
Nichtdeutsche														79,1 %	
männlich	9.165	3	24	455	827	1.306	1.458	1.914	2.783	1.284	327	90	7.856	männlich	
%	77,0	0,0	0,3	5,0	9,0	14,2	15,9	20,9	30,4	14,0	3,6	1,0	85,7	%	
TVBZ	4.209	x	158	4.726	10.336	3.975	9.297	7.060	4.777	3.393	1.309	429	4.250	TVBZ	
weiblich	2.736	0	10	124	260	394	452	587	732	391	114	66	2.342	weiblich	
%	23,0	0,0	0,4	4,5	9,5	14,4	16,5	21,5	26,8	14,3	4,2	2,4	85,6	%	
TVBZ	1.430	x	71	1.420	3.400	1.291	2.836	2.268	1.535	1.319	489	358	1.456	TVBZ	
insgesamt	11.901	3	34	579	1.087	1.700	1.910	2.501	3.515	1.675	441	156	10.198	insgesamt	
%	100,0	0,0	0,3	4,9	9,1	14,3	16,0	21,0	29,5	14,1	3,7	1,3	85,7	%	
TVBZ	2.908	x	116	3.154	6.947	2.682	6.040	4.720	3.318	2.482	913	396	2.950	TVBZ	
darunter: Nichtdeutsche (ohne Illegale, Touristen - Durchreisende)														32,7 %	
männlich	4.063	2	19	287	431	737	663	794	1.191	477	145	54	3.324	männlich	
%	82,6	0,0	0,5	7,1	10,6	18,1	16,3	19,5	29,3	11,7	3,6	1,3	81,8	%	
TVBZ	1.866	x	125	2.981	5.387	2.243	4.228	2.929	2.044	1.261	580	258	1.798	TVBZ	
weiblich	853	0	7	50	63	120	95	177	251	142	46	22	733	weiblich	
%	17,4	0,0	0,8	5,9	7,4	14,1	11,1	20,8	29,4	16,6	5,4	2,6	85,9	%	
TVBZ	446	x	49	573	824	393	596	684	526	479	197	119	456	TVBZ	
insgesamt	4.916	2	26	337	494	857	758	971	1.442	619	191	76	4.057	insgesamt	
%	100,0	0,0	0,5	6,9	10,0	17,4	15,4	19,8	29,3	12,6	3,9	1,5	82,5	%	
TVBZ	1.201	x	89	1.836	3.157	1.352	2.397	1.832	1.361	917	395	193	1.174	TVBZ	

A) Straftaten

Merkmal	Insgesamt		Veränderung zum Vorjahr	
	absolut	%	absolut	%
	1	2	3	4
Erfasste Fälle				
Insgesamt	18	100,0	10	125,0
darunter:				
- versuchte Fälle	0	0,0	0	0,0
- aufgeklärte Fälle	16	88,9	10	166,7
- mit Schußwaffe				
- gedroht	0	0,0	0	0,0
- geschossen	0	0,0	0	0,0
Aufgeklärte Fälle				
Insgesamt	16	100,0	10	166,7
darunter begangen:				
- von allein handelnden Tatverdächtigen	12	75,0	6	100,0
- von bereits in Erscheinung getretenen Tatverdächtigen	11	68,8	7	175,0
- von Konsumenten harter Drogen	0	0,0	0	0,0
- von Tatverdächtigen unter Alkoholeinfluß	0	0,0	0	0,0
- unter Mitführung einer Schußwaffe	0	0,0	0	0,0

B) Erfasste Fälle, Versuche und aufgeklärte Fälle nach Kalenderjahren

Jahr	Erfasste Fälle	Anteil an allen Straftaten %	Veränderung zum Vorjahr (von Sp. 1)		Versuche		Aufgeklärte Fälle		Häufigkeitszahl
			absolut	%	absolut	%	absolut	%	
			3	4	5	6	7	8	
1993	0	0,0	-1	-100,0	0	0,0	0	0,0	0,0
1994	5	0,0	5	0,0	0	0,0	4	80,0	0,1
1995	2	0,0	-3	-60,0	0	0,0	2	100,0	0,1
1996	2	0,0	0	0,0	0	0,0	2	100,0	0,1
1997	1	0,0	-1	-50,0	0	0,0	1	100,0	0,0
1998	6	0,0	5	500,0	0	0,0	5	83,3	0,2
1999	8	0,0	2	33,3	0	0,0	7	87,5	0,2
2000	8	0,0	0	0,0	0	0,0	8	100,0	0,2
2001	8	0,0	0	0,0	0	0,0	6	75,0	0,2
2002	18	0,0	10	125,0	0	0,0	16	88,9	0,5

C) Tatverdächtige nach Altersgruppen und Geschlecht

Geschlecht	Insgesamt	Kinder		Jugendl.	Heranw.	Erwachsene
		unter 8 Jahre	im Alter			21 und mehr Jahre
			von ... 8 - 14	bis unter ... 14 - 18	18 - 21	
1	2	3	4	5	6	
Alle Staatsangehörigkeiten						
männlich	14	0	0	0	2	12
%	87,5	0,0	0,0	0,0	14,3	85,7
TVBZ	1	x	0	0	4	1
weiblich	2	0	0	0	0	2
%	12,5	0,0	0,0	0,0	0,0	100,0
TVBZ	0	x	0	0	0	0
insgesamt	16	0	0	0	2	14
%	100,0	0,0	0,0	0,0	12,5	87,5
TVBZ	1	x	0	0	2	1
darunter: Nicht-deutsche	3	0	0	0	0	3

**Erfasste und aufgeklärte Straftaten
- nach Kalenderjahren -**

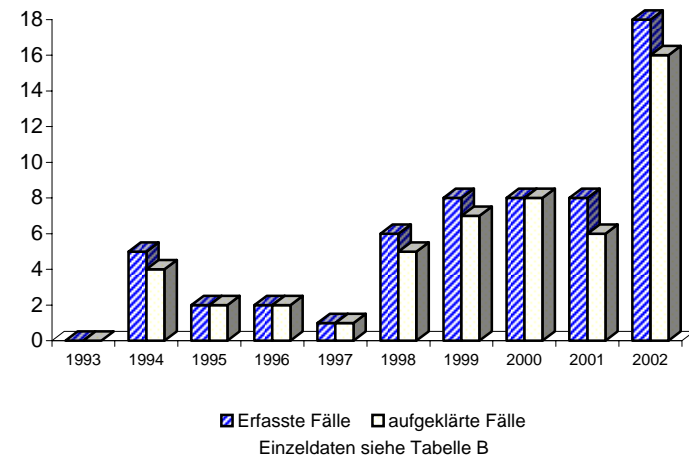

A) Straftaten

Merkmal	Insgesamt		Veränderung zum Vorjahr	
	absolut	%	absolut	%
	1	2	3	4
Erfasste Fälle				
Insgesamt	52	100,0	44	550,0
darunter:				
- versuchte Fälle	0	0,0	0	0,0
- aufgeklärte Fälle	49	94,2	41	512,5
- mit Schußwaffe				
- gedroht	0	0,0	0	0,0
- geschossen	0	0,0	0	0,0
Aufgeklärte Fälle				
Insgesamt	49	100,0	41	512,5
darunter begangen:				
- von allein handelnden Tatverdächtigen	40	81,6	33	471,4
- von bereits in Erscheinung getretenen Tatverdächtigen	27	55,1	22	440,0
- von Konsumenten harter Drogen	0	0,0	0	0,0
- von Tatverdächtigen unter Alkoholeinfluß	0	0,0	0	0,0
- unter Mitführung einer Schußwaffe	0	0,0	0	0,0

B) Erfasste Fälle, Versuche und aufgeklärte Fälle nach Kalenderjahren

Jahr	Erfasste Fälle	Anteil an allen Straftaten %	Veränderung zum Vorjahr (von Sp. 1)		Versuche		Aufgeklärte Fälle		Häufigkeitszahl
			absolut	%	absolut	%	absolut	%	
			3	4	5	6	7	8	
1993	6	0,0	0	0,0	0	0,0	6	100,0	0,2
1994	3	0,0	-3	-50,0	0	0,0	2	66,7	0,1
1995	2	0,0	-1	-33,3	0	0,0	2	100,0	0,1
1996	0	0,0	-2	-100,0	0	0,0	0	0,0	0,0
1997	4	0,0	4	0,0	0	0,0	3	75,0	0,1
1998	7	0,0	3	75,0	0	0,0	7	100,0	0,2
1999	13	0,0	6	85,7	0	0,0	12	92,3	0,4
2000	17	0,0	4	30,8	0	0,0	13	76,5	0,5
2001	8	0,0	-9	-52,9	0	0,0	8	100,0	0,2
2002	52	0,0	44	550,0	0	0,0	49	94,2	1,5

C) Tatverdächtige nach Altersgruppen und Geschlecht

Geschlecht	Insgesamt	Kinder		Jugendl.	Heranw.	Erwachsene
		unter 8 Jahre	im Alter			21 und mehr Jahre
			von ... bis	unter ... Jahre	18 - 21	
	1	2	3	4	5	6
Alle Staatsangehörigkeiten						
männlich	34	0	0	0	1	33
%	87,2	0,0	0,0	0,0	2,9	97,1
TVBZ	2	x	0	0	2	3
weiblich	5	0	0	0	0	5
%	12,8	0,0	0,0	0,0	0,0	100,0
TVBZ	0	x	0	0	0	0
insgesamt	39	0	0	0	1	38
%	100,0	0,0	0,0	0,0	2,6	97,4
TVBZ	1	x	0	0	1	1
darunter:						
Nicht-deutsche	6	0	0	0	1	5

Erfasste und aufgeklärte Straftaten - nach Kalenderjahren -

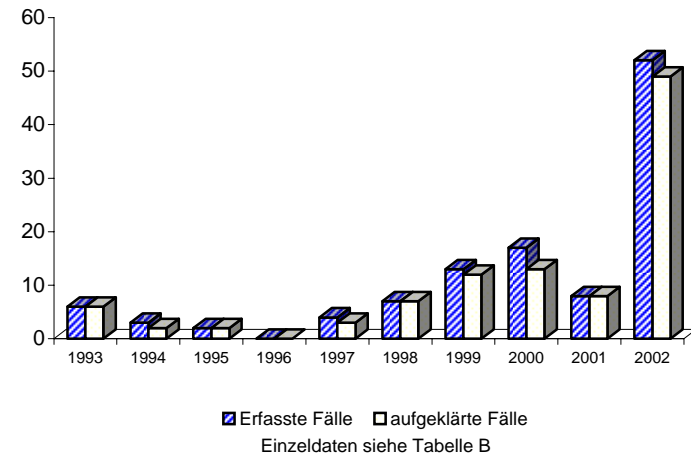

A) Straftaten

Merkmal	Insgesamt		Veränderung zum Vorjahr	
	absolut	%	absolut	%
	1	2	3	4
Erfasste Fälle				
Insgesamt	0	0,0	-1	-100,0
darunter:				
- versuchte Fälle	0	0,0	0	0,0
- aufgeklärte Fälle	0	0,0	-1	-100,0
- mit Schußwaffe				
- gedroht	0	0,0	0	0,0
- geschossen	0	0,0	0	0,0
Aufgeklärte Fälle				
Insgesamt	0	0,0	-1	-100,0
darunter begangen:				
- von allein handelnden Tatverdächtigen	0	0,0	-1	-100,0
- von bereits in Erscheinung getretenen Tatverdächtigen	0	0,0	0	0,0
- von Konsumenten harter Drogen	0	0,0	0	0,0
- von Tatverdächtigen unter Alkoholeinfluß	0	0,0	0	0,0
- unter Mitführung einer Schußwaffe	0	0,0	0	0,0

B) Erfasste Fälle, Versuche und aufgeklärte Fälle nach Kalenderjahren

Jahr	Erfasste Fälle	Anteil an allen Straftaten %	Veränderung zum Vorjahr (von Sp. 1)		Versuche		Aufgeklärte Fälle		Häufigkeitszahl
			absolut	%	absolut	%	absolut	%	
			3	4	5	6	7	8	
1993	2	0,0	1	100,0	0	0,0	2	100,0	0,1
1994	0	0,0	-2	-100,0	0	0,0	0	0,0	0,0
1995	1	0,0	1	0,0	0	0,0	1	100,0	0,0
1996	1	0,0	0	0,0	0	0,0	1	100,0	0,0
1997	1	0,0	0	0,0	0	0,0	1	100,0	0,0
1998	0	0,0	-1	-100,0	0	0,0	0	0,0	0,0
1999	0	0,0	0	0,0	0	0,0	0	0,0	0,0
2000	1	0,0	1	0,0	0	0,0	1	100,0	0,0
2001	1	0,0	0	0,0	0	0,0	1	100,0	0,0
2002	0	0,0	-1	-100,0	0	0,0	0	0,0	0,0

C) Tatverdächtige nach Altersgruppen und Geschlecht

Geschlecht	Insgesamt	Kinder		Jugendl.	Heranw.	Erwachsene
		unter 8 Jahre	im Alter			21 und mehr Jahre
			von ... bis	unter ... Jahre	18 - 21	
1	2	3	4	5	6	
Alle Staatsangehörigkeiten						
männlich	0	0	0	0	0	0
%	0,0	0,0	0,0	0,0	0,0	0,0
TVBZ	0	x	0	0	0	0
weiblich	0	0	0	0	0	0
%	0,0	0,0	0,0	0,0	0,0	0,0
TVBZ	0	x	0	0	0	0
insgesamt		0	0	0	0	0
%	0,0	0,0	0,0	0,0	0,0	0,0
TVBZ	0	x	0	0	0	0
darunter:						
Nicht-deutsche	0	0	0	0	0	0

Erfasste und aufgeklärte Straftaten - nach Kalenderjahren -

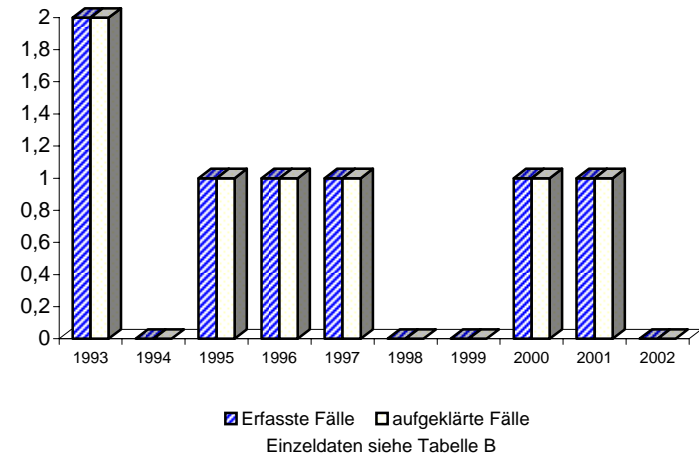

Berlin 2002

7250

A) Straftaten

Merkmal	Insgesamt		Veränderung zum Vorjahr	
	absolut	%	absolut	%
	1	2	3	4
Erfasste Fälle				
Insgesamt	13.004	100,0	-2.106	-13,9
darunter:				
- versuchte Fälle	84	0,6	7	9,1
- aufgeklärte Fälle	12.756	98,1	-2.032	-13,7
- mit Schußwaffe				
- gedroht	0	0,0	0	0,0
- geschossen	0	0,0	0	0,0
Aufgeklärte Fälle				
Insgesamt	12.756	100,0	-2.032	-13,7
darunter begangen:				
- von allein handelnden Tatverdächtigen	11.240	88,1	-1.907	-14,5
- von bereits in Erscheinung getretenen Tatverdächtigen	6.081	47,7	-1.272	-17,3
- von Konsumenten harter Drogen	110	0,9	-13	-10,6
- von Tatverdächtigen unter Alkoholeinfluß	214	1,7	-15	-6,6
- unter Mitführung einer Schußwaffe	30	0,2	-2	-6,3

B) Erfasste Fälle, Versuche und aufgeklärte Fälle nach Kalenderjahren

Jahr	Erfasste Fälle	Anteil an allen Straftaten %	Veränderung zum Vorjahr (von Sp. 1)		Versuche		Aufgeklärte Fälle		Häufigkeitszahl
			absolut	%	absolut	%	absolut	%	
			3	4	5	6	7	8	
1993	13.464	2,4	3.502	35,2	62	0,5	13.338	99,1	388,5
1994	21.887	4,0	8.423	62,6	166	0,8	21.768	99,5	629,8
1995	23.944	4,1	2.057	9,4	103	0,4	23.733	99,1	689,6
1996	21.334	3,6	-2.610	-10,9	86	0,4	21.112	99,0	614,6
1997	25.092	4,2	3.758	17,6	96	0,4	24.642	98,2	725,5
1998	22.505	3,8	-2.587	-10,3	82	0,4	22.174	98,5	656,9
1999	17.317	3,0	-5.188	-23,1	183	1,1	16.888	97,5	509,5
2000	15.549	2,8	-1.768	-10,2	81	0,5	14.887	95,7	459,1
2001	15.110	2,6	-439	-2,8	77	0,5	14.778	97,8	446,8
2002	13.004	2,2	-2.106	-13,9	84	0,6	12.756	98,1	383,8

D) Sonstige Angaben zum Tatverdächtigen

Merkmal		Insgesamt		Veränderung zum Vorjahr	
		absolut	%	absolut	%
		1	2	3	4
Tatverdächtige	männl.	8.856	75,5	-1.151	-11,5
	weibl.	2.872	24,5	-195	-6,4
	insges.	11.728	100,0	-1.346	-10,3
darunter:					
- alleinhandelnde Tatverdächtige	männl.	7.094	80,1	-1.005	-12,4
	weibl.	2.172	75,6	-134	-5,8
	insges.	9.266	79,0	-1.139	-10,9
- als Tatverdächtige bereits in Erscheinung getretene Personen	männl.	3.950	44,6	-545	-12,1
	weibl.	843	29,4	-78	-8,5
	insges.	4.793	40,9	-623	-11,5
- Konsumenten harter Drogen	männl.	66	0,7	-4	-5,7
	weibl.	3	0,1	-2	-40,0
	insges.	69	0,6	-6	-8,0
- unter Alkohol- einfluß	männl.	176	2,0	-17	-8,8
	weibl.	23	0,8	-3	-11,5
	insges.	199	1,7	-20	-9,1
- Schußwaffe mitgeführt	männl.	21	0,2	-3	-12,5
	weibl.	4	0,1	-7	-63,6
	insges.	25	0,2	-10	-28,6

E) Nichtdeutsche Tatverdächtige nach dem Grund des Aufenthaltes

Grund des Aufenthaltes	Insgesamt		Veränderung zum Vorjahr	
	absolut	%	absolut	%
	1	2	3	4
Insgesamt	10.293	100,0	-1.284	-11,1
davon:				
- Illegal aufhältlich	6.751	65,6	-560	-7,7
- Legal aufhältlich	3.542	34,4	-724	-17,0
davon:				
- Tourist / Durchreisender	183	5,2	14	8,3
- Student / Schüler	25	0,7	8	47,1
- Arbeitnehmer	99	2,8	17	20,7
- Gewerbetreibender	386	10,9	5	1,3
- Asylbewerber	955	27,0	-288	-23,2
- Sonstige	1.894	53,5	-480	-20,2

C) Tatverdächtige nach Altersgruppen, Geschlecht und Staatsangehörigkeit (Tatverdächtigenbelastung)

Geschlecht	Insgesamt	Kinder			Jugendliche		Heranwachs.	Erwachsene						Geschlecht
		unter 8 Jahre	im Alter			8 bis unter 21 Jahre	im Alter				60 und mehr Jahre	21 und mehr Jahre		
			von ... bis unter ... Jahre				von ... bis unter ... Jahre							
			8 - 14	14 - 18	18 - 21		21 - 25	25 - 30	30 - 40	40 - 50			50 - 60	
1	2	3	4	5	6	7	8	9	10	11	12	13		
Alle Staatsangehörigkeiten														100,0 %
männlich	8.856	3	8	368	678	1.054	1.280	1.779	2.734	1.414	454	138	7.799	männlich
%	75,5	0,0	0,1	4,2	7,7	11,9	14,5	20,1	30,9	16,0	5,1	1,6	88,1	%
TVBZ	587	x	9	510	1.188	476	1.480	1.577	886	544	214	45	606	TVBZ
weiblich	2.872	0	5	108	262	375	473	578	780	449	135	82	2.497	weiblich
%	24,5	0,0	0,2	3,8	9,1	13,1	16,5	20,1	27,2	15,6	4,7	2,9	86,9	%
TVBZ	179	x	6	156	467	177	524	514	272	183	63	18	179	TVBZ
insgesamt	11.728	3	13	476	940	1.429	1.753	2.357	3.514	1.863	589	220	10.296	insgesamt
%	100,0	0,0	0,1	4,1	8,0	12,2	14,9	20,1	30,0	15,9	5,0	1,9	87,8	%
TVBZ	376	x	7	337	830	330	992	1.046	591	369	138	29	384	TVBZ
Deutsche														12,2%
männlich	993	0	0	2	11	13	45	97	305	293	170	70	980	männlich
%	69,2	0,0	0,0	0,2	1,1	1,3	4,5	9,8	30,7	29,5	17,1	7,0	98,7	%
TVBZ	77	x	0	3	22	7	64	113	122	132	91	24	89	TVBZ
weiblich	442	0	1	2	29	32	55	58	125	105	41	26	410	weiblich
%	30,8	0,0	0,2	0,5	6,6	7,2	12,4	13,1	28,3	23,8	9,3	5,9	92,8	%
TVBZ	31	x	1	3	60	18	74	67	52	49	21	6	33	TVBZ
insgesamt	1.435	0	1	4	40	45	100	155	430	398	211	96	1.390	insgesamt
%	100,0	0,0	0,1	0,3	2,8	3,1	7,0	10,8	30,0	27,7	14,7	6,7	96,9	%
TVBZ	53	x	1	3	41	12	69	90	88	91	56	13	59	TVBZ
Nichtdeutsche														87,8 %
männlich	7.863	3	8	366	667	1.041	1.235	1.682	2.429	1.121	284	68	6.819	männlich
%	76,4	0,0	0,1	4,7	8,5	13,2	15,7	21,4	30,9	14,3	3,6	0,9	86,7	%
TVBZ	3.611	x	53	3.802	8.336	3.169	7.875	6.204	4.169	2.962	1.137	324	3.689	TVBZ
weiblich	2.430	0	4	106	233	343	418	520	655	344	94	56	2.087	weiblich
%	23,6	0,0	0,2	4,4	9,6	14,1	17,2	21,4	27,0	14,2	3,9	2,3	85,9	%
TVBZ	1.270	x	28	1.214	3.047	1.124	2.622	2.009	1.374	1.161	403	304	1.297	TVBZ
insgesamt	10.293	3	12	472	900	1.384	1.653	2.202	3.084	1.465	378	124	8.906	insgesamt
%	100,0	0,0	0,1	4,6	8,7	13,4	16,1	21,4	30,0	14,2	3,7	1,2	86,5	%
TVBZ	2.515	x	41	2.571	5.752	2.184	5.227	4.155	2.911	2.171	783	315	2.576	TVBZ
darunter: Nichtdeutsche (ohne Illegale, Touristen - Durchreisende)														28,6 %
männlich	2.810	2	3	199	277	479	446	572	852	318	107	34	2.329	männlich
%	83,7	0,1	0,1	7,1	9,9	17,0	15,9	20,4	30,3	11,3	3,8	1,2	82,9	%
TVBZ	1.290	x	20	2.067	3.462	1.458	2.844	2.110	1.462	840	428	162	1.260	TVBZ
weiblich	549	0	1	32	36	69	62	110	174	95	27	12	480	weiblich
%	16,3	0,0	0,2	5,8	6,6	12,6	11,3	20,0	31,7	17,3	4,9	2,2	87,4	%
TVBZ	287	x	7	367	471	226	389	425	365	321	116	65	298	TVBZ
insgesamt	3.359	2	4	231	313	548	508	682	1.026	413	134	46	2.809	insgesamt
%	100,0	0,1	0,1	6,9	9,3	16,3	15,1	20,3	30,5	12,3	4,0	1,4	83,6	%
TVBZ	821	x	14	1.258	2.000	865	1.606	1.287	968	612	277	117	813	TVBZ

**Noch: Straftaten gegen das Ausländergesetz und das Asylverfahrensgesetz
- Illegaler Grenzübertritt nach Ausländergesetz**

Berlin 2002

7251

A) Straftaten

Merkmal	Insgesamt		Veränderung zum Vorjahr	
	absolut	%	absolut	%
	1	2	3	4
Erfasste Fälle				
Insgesamt	140	100,0	-217	-60,8
darunter:				
- versuchte Fälle	1	0,7	1	0,0
- aufgeklärte Fälle	137	97,9	-219	-61,5
- mit Schußwaffe				
- gedroht	0	0,0	0	0,0
- geschossen	0	0,0	0	0,0
Aufgeklärte Fälle				
Insgesamt	137	100,0	-219	-61,5
darunter begangen:				
- von allein handelnden Tatverdächtigen	112	81,8	-212	-65,4
- von bereits in Erscheinung getretenen Tatverdächtigen	35	25,5	-56	-61,5
- von Konsumenten harter Drogen	0	0,0	-1	-100,0
- von Tatverdächtigen unter Alkoholeinfluß	3	2,2	-6	-66,7
- unter Mitführung einer Schußwaffe	0	0,0	0	0,0

B) Erfasste Fälle, Versuche und aufgeklärte Fälle nach Kalenderjahren

Jahr	Erfasste Fälle	Anteil an allen Straftaten %	Veränderung zum Vorjahr (von Sp. 1)		Versuche		Aufgeklärte Fälle		Häufigkeitszahl
			absolut	%	absolut	%	absolut	%	
			3	4	5	6	7	8	
1993	1.412	0,2	-396	-21,9	0	0,0	1.409	99,8	40,7
1994	942	0,2	-470	-33,3	0	0,0	935	99,3	27,1
1995	941	0,2	-1	-0,1	0	0,0	918	97,6	27,1
1996	824	0,1	-117	-12,4	0	0,0	806	97,8	23,7
1997	1.010	0,2	186	22,6	0	0,0	1.011	100,1	29,2
1998	675	0,1	-335	-33,2	0	0,0	673	99,7	19,7
1999	1.306	0,2	631	93,5	3	0,2	1.300	99,5	38,4
2000	769	0,1	-537	-41,1	7	0,9	770	100,1	22,7
2001	357	0,1	-412	-53,6	0	0,0	356	99,7	10,6
2002	140	0,0	-217	-60,8	1	0,7	137	97,9	4,1

C) Tatverdächtige nach Altersgruppen und Geschlecht

Geschlecht	Insgesamt	Kinder		Jugendl.	Heranw.	Erwachsene
		unter 8 Jahre	im Alter			21 und mehr Jahre
			von ... bis	unter ... Jahre	18 - 21	
	1	2	3	4	5	6
Alle Staatsangehörigkeiten						
männlich	117	0	0	11	7	99
%	86,7	0,0	0,0	9,4	6,0	84,6
TVBZ	8	x	0	15	12	8
weiblich	18	0	0	0	3	15
%	13,3	0,0	0,0	0,0	16,7	83,3
TVBZ	1	x	0	0	5	1
insgesamt	135	0	0	11	10	114
%	100,0	0,0	0,0	8,1	7,4	84,4
TVBZ	4	x	0	8	9	4
darunter:						
Nicht-deutsche	128	0	0	11	10	107

**Erfasste und aufgeklärte Straftaten
- nach Kalenderjahren -**

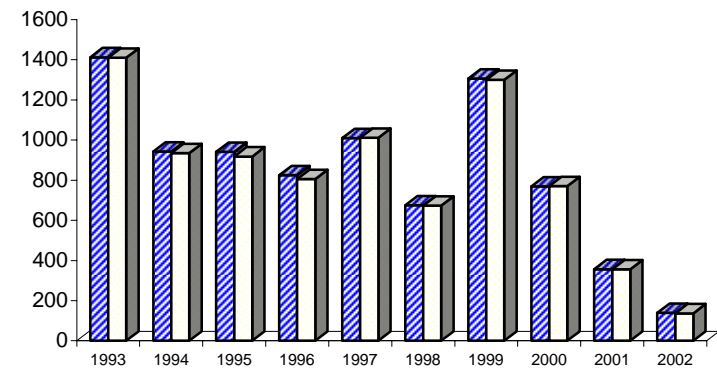

■ Erfasste Fälle □ aufgeklärte Fälle

Einzeldaten siehe Tabelle B

A) Straftaten

Merkmal	Insgesamt		Veränderung zum Vorjahr	
	absolut	%	absolut	%
	1	2	3	4
Erfasste Fälle				
Insgesamt	1.176	100,0	-263	-18,3
darunter:				
- versuchte Fälle	24	2,0	-4	-14,3
- aufgeklärte Fälle	1.020	86,7	-189	-15,6
- mit Schußwaffe				
- gedroht	0	0,0	0	0,0
- geschossen	0	0,0	0	0,0
Aufgeklärte Fälle				
Insgesamt	1.020	100,0	-189	-15,6
darunter begangen:				
- von allein handelnden Tatverdächtigen	675	66,2	-254	-27,3
- von bereits in Erscheinung getretenen Tatverdächtigen	764	74,9	-141	-15,6
- von Konsumenten harter Drogen	3	0,3	-11	-78,6
- von Tatverdächtigen unter Alkoholeinfluß	7	0,7	2	40,0
- unter Mitführung einer Schußwaffe	2	0,2	-2	-50,0

B) Erfasste Fälle, Versuche und aufgeklärte Fälle nach Kalenderjahren

Jahr	Erfasste Fälle	Anteil an allen Straftaten %	Veränderung zum Vorjahr (von Sp. 1)		Versuche		Aufgeklärte Fälle		Häufigkeitszahl
			absolut	%	absolut	%	absolut	%	
			3	4	5	6	7	8	
1993	17	0,0	-7	-29,2	0	0,0	15	88,2	0,5
1994	75	0,0	58	341,2	43	57,3	65	86,7	2,2
1995	134	0,0	59	78,7	0	0,0	75	56,0	3,9
1996	291	0,0	157	117,2	2	0,7	172	59,1	8,4
1997	810	0,1	519	178,4	3	0,4	399	49,3	23,4
1998	887	0,2	77	9,5	12	1,4	704	79,4	25,9
1999	1.211	0,2	324	36,5	110	9,1	911	75,2	35,6
2000	1.408	0,3	197	16,3	13	0,9	846	60,1	41,6
2001	1.439	0,3	31	2,2	28	1,9	1.209	84,0	42,5
2002	1.176	0,2	-263	-18,3	24	2,0	1.020	86,7	34,7

C) Tatverdächtige nach Altersgruppen und Geschlecht

Geschlecht	Insgesamt	Kinder		Jugendl.	Heranw.	Erwachsene
		unter 8 Jahre	im Alter			21 und mehr Jahre
			von ... 8 - 14	bis unter ... 14 - 18	18 - 21	
1	2	3	4	5	6	
Alle Staatsangehörigkeiten						
männlich	863	0	0	3	12	848
%	78,1	0,0	0,0	0,3	1,4	98,3
TVBZ	57	x	0	4	21	66
weiblich	242	0	0	3	16	223
%	21,9	0,0	0,0	1,2	6,6	92,1
TVBZ	15	x	0	4	28	16
insgesamt	1.105	0	0	6	28	1.071
%	100,0	0,0	0,0	0,5	2,5	96,9
TVBZ	35	x	0	4	25	40
darunter:						
Nicht-deutsche	531	0	0	6	16	509

**Erfasste und aufgeklärte Straftaten
- nach Kalenderjahren -**

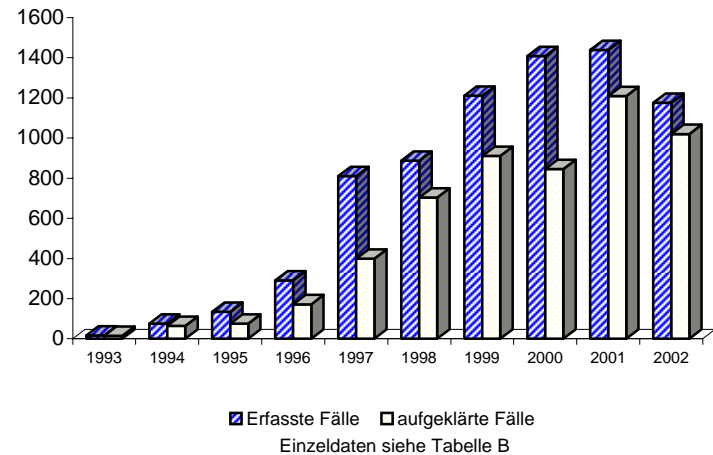

A) Straftaten

Merkmal	Insgesamt		Veränderung zum Vorjahr	
	absolut	%	absolut	%
	1	2	3	4
Erfasste Fälle				
Insgesamt	498	100,0	30	6,4
darunter:				
- versuchte Fälle	1	0,2	-5	-83,3
- aufgeklärte Fälle	473	95,0	8	1,7
- mit Schußwaffe				
- gedroht	0	0,0	0	0,0
- geschossen	0	0,0	0	0,0
Aufgeklärte Fälle				
Insgesamt	473	100,0	8	1,7
darunter begangen:				
- von allein handelnden Tatverdächtigen	268	56,7	-1	-0,4
- von bereits in Erscheinung getretenen Tatverdächtigen	284	60,0	-69	-19,5
- von Konsumenten harter Drogen	6	1,3	-2	-25,0
- von Tatverdächtigen unter Alkoholeinfluß	2	0,4	-3	-60,0
- unter Mitführung einer Schußwaffe	2	0,4	-4	-66,7

B) Erfasste Fälle, Versuche und aufgeklärte Fälle nach Kalenderjahren

Jahr	Erfasste Fälle	Anteil an allen Straftaten %	Veränderung zum Vorjahr (von Sp. 1)		Versuche		Aufgeklärte Fälle		Häufigkeitszahl
			absolut	%	absolut	%	absolut	%	
			3	4	5	6	7	8	
1993	121	0,0	71	142,0	1	0,8	115	95,0	3,5
1994	224	0,0	103	85,1	3	1,3	224	100,0	6,4
1995	211	0,0	-13	-5,8	0	0,0	207	98,1	6,1
1996	251	0,0	40	19,0	2	0,8	243	96,8	7,2
1997	711	0,1	460	183,3	7	1,0	668	94,0	20,6
1998	604	0,1	-107	-15,0	5	0,8	585	96,9	17,6
1999	986	0,2	382	63,2	6	0,6	985	99,9	29,0
2000	671	0,1	-315	-31,9	3	0,4	668	99,6	19,8
2001	468	0,1	-203	-30,3	6	1,3	465	99,4	13,8
2002	498	0,1	30	6,4	1	0,2	473	95,0	14,7

C) Tatverdächtige nach Altersgruppen und Geschlecht

Geschlecht	Insgesamt	Kinder		Jugendl.	Heranw.	Erwachsene
		unter 8 Jahre	im Alter			21 und mehr Jahre
			von ... bis unter ... Jahre	14 - 18	18 - 21	
	1	2	3	4	5	6
Alle Staatsangehörigkeiten						
männlich	365	0	0	0	14	351
%	51,4	0,0	0,0	0,0	3,8	96,2
TVBZ	24	x	0	0	25	27
weiblich	345	0	0	1	25	319
%	48,6	0,0	0,0	0,3	7,2	92,5
TVBZ	21	x	0	1	45	23
insgesamt	710	0	0	1	39	670
%	100,0	0,0	0,0	0,1	5,5	94,4
TVBZ	23	x	0	1	34	25
darunter:						
Nicht-deutsche	423	0	0	0	23	400

**Erfasste und aufgeklärte Straftaten
- nach Kalenderjahren -**

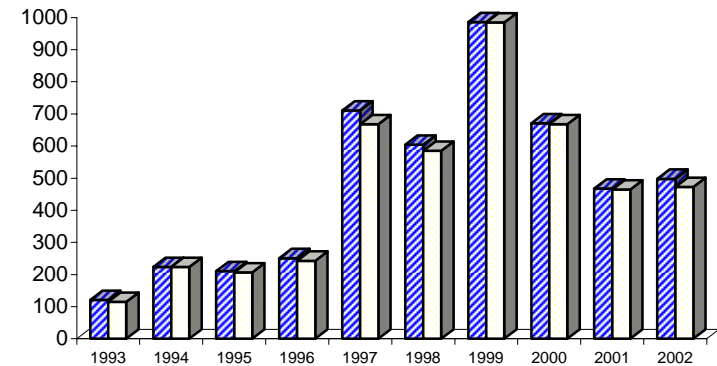

■ Erfasste Fälle □ aufgeklärte Fälle

Einzeldaten siehe Tabelle B

A) Straftaten

Merkmal	Insgesamt		Veränderung zum Vorjahr	
	absolut	%	absolut	%
	1	2	3	4
Erfasste Fälle				
Insgesamt	22	100,0	-5	-18,5
darunter:				
- versuchte Fälle	1	4,5	0	0,0
- aufgeklärte Fälle	20	90,9	-4	-16,7
- mit Schußwaffe				
- gedroht	0	0,0	0	0,0
- geschossen	0	0,0	0	0,0
Aufgeklärte Fälle				
Insgesamt	20	100,0	-4	-16,7
darunter begangen:				
- von allein handelnden Tatverdächtigen	0	0,0	0	0,0
- von bereits in Erscheinung getretenen Tatverdächtigen	16	80,0	-2	-11,1
- von Konsumenten harter Drogen	0	0,0	0	0,0
- von Tatverdächtigen unter Alkoholeinfluß	0	0,0	0	0,0
- unter Mitführung einer Schußwaffe	0	0,0	0	0,0

B) Erfasste Fälle, Versuche und aufgeklärte Fälle nach Kalenderjahren

Jahr	Erfasste Fälle	Anteil an allen Straftaten %	Veränderung zum Vorjahr (von Sp. 1)		Versuche		Aufgeklärte Fälle		Häufigkeitszahl
			absolut	%	absolut	%	absolut	%	
1	2	3	4	5	6	7	8	9	
1993	*	*	*	*	*	*	*	*	*
1994	*	*	*	*	*	*	*	*	*
1995	*	*	*	*	*	*	*	*	*
1996	11	0,0	11	0,0	0	0,0	10	90,9	0,3
1997	19	0,0	8	72,7	0	0,0	15	78,9	0,5
1998	15	0,0	-4	-21,1	1	6,7	14	93,3	0,4
1999	43	0,0	28	186,7	1	2,3	11	25,6	1,3
2000	51	0,0	8	18,6	0	0,0	17	33,3	1,5
2001	27	0,0	-24	-47,1	1	3,7	24	88,9	0,8
2002	22	0,0	-5	-18,5	1	4,5	20	90,9	0,6

C) Tatverdächtige nach Altersgruppen und Geschlecht

Geschlecht	Insgesamt	Kinder		Jugendl.	Heranw.	Erwachsene
		unter 8 Jahre	im Alter			21 und mehr Jahre
			von ... bis unter ... Jahre	14 - 18	18 - 21	
1	2	3	4	5	6	
Alle Staatsangehörigkeiten						
männlich	30	0	0	0	0	30
%	71,4	0,0	0,0	0,0	0,0	100,0
TVBZ	2	x	0	0	0	2
weiblich	12	0	0	0	0	12
%	28,6	0,0	0,0	0,0	0,0	100,0
TVBZ	1	x	0	0	0	1
insgesamt	42	0	0	0	0	42
%	100,0	0,0	0,0	0,0	0,0	100,0
TVBZ	1	x	0	0	0	2
darunter:						
Nicht-deutsche	24	0	0	0	0	24

**Erfasste und aufgeklärte Straftaten
- nach Kalenderjahren -**

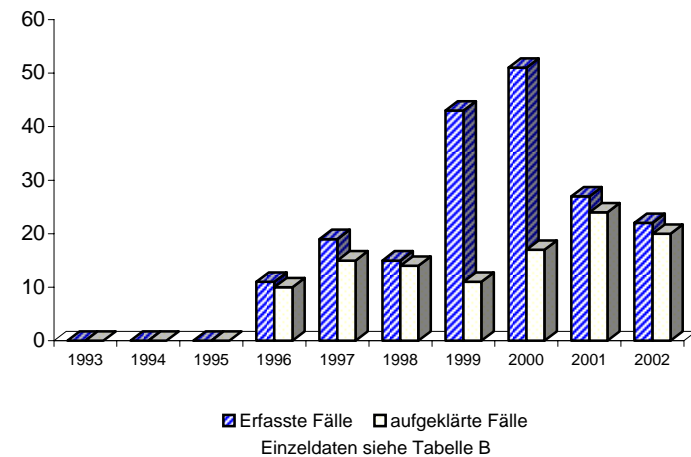

**Noch: Straftaten gegen das Ausländergesetz und das Asylverfahrensgesetz
- Straftaten gegen § 84 Asylverfahrensgesetz**

Berlin 2002

7255

A) Straftaten

Merkmal	Insgesamt		Veränderung zum Vorjahr	
	absolut	%	absolut	%
	1	2	3	4
Erfasste Fälle				
Insgesamt	1.932	100,0	-291	-13,1
darunter:				
- versuchte Fälle	5	0,3	-2	-28,6
- aufgeklärte Fälle	1.934	100,1	-254	-11,6
- mit Schußwaffe				
- gedroht	0	0,0	0	0,0
- geschossen	0	0,0	0	0,0
Aufgeklärte Fälle				
Insgesamt	1.934	100,0	-254	-11,6
darunter begangen:				
- von allein handelnden Tatverdächtigen	1.869	96,6	-216	-10,4
- von bereits in Erscheinung getretenen Tatverdächtigen	1.365	70,6	24	1,8
- von Konsumenten harter Drogen	25	1,3	7	38,9
- von Tatverdächtigen unter Alkoholeinfluß	25	1,3	-11	-30,6
- unter Mitführung einer Schußwaffe	3	0,2	1	50,0

B) Erfasste Fälle, Versuche und aufgeklärte Fälle nach Kalenderjahren

Jahr	Erfasste Fälle	Anteil an allen Straftaten %	Veränderung zum Vorjahr (von Sp. 1)		Versuche		Aufgeklärte Fälle		Häufigkeitszahl
			absolut	%	absolut	%	absolut	%	
			3	4	5	6	7	8	
1993	7.909	1,4	3.792	92,1	38	0,5	7.894	99,8	228,2
1994	14.149	2,6	6.240	78,9	90	0,6	14.118	99,8	407,1
1995	9.058	1,6	-5.091	-36,0	43	0,5	9.050	99,9	260,9
1996	4.552	0,8	-4.506	-49,7	20	0,4	4.576	100,5	131,1
1997	3.564	0,6	-988	-21,7	16	0,4	3.584	100,6	103,0
1998	4.227	0,7	663	18,6	6	0,1	4.228	100,0	123,4
1999	2.228	0,4	-1.999	-47,3	6	0,3	2.229	100,0	65,6
2000	1.987	0,4	-241	-10,8	7	0,4	1.978	99,5	58,7
2001	2.223	0,4	236	11,9	7	0,3	2.188	98,4	65,7
2002	1.932	0,3	-291	-13,1	5	0,3	1.934	100,1	57,0

C) Tatverdächtige nach Altersgruppen und Geschlecht

Geschlecht	Insgesamt	Kinder		Jugendl.	Heranw.	Erwachsene
		unter 8 Jahre	im Alter			21 und mehr Jahre
			von ... bis	unter ... Jahre	18 - 21	
1	2	3	4	5	6	
Alle Staatsangehörigkeiten						
männlich	910	0	1	101	132	676
%	93,9	0,0	0,1	11,1	14,5	74,3
TVBZ	60	x	1	140	231	53
weiblich	59	0	0	9	12	38
%	6,1	0,0	0,0	15,3	20,3	64,4
TVBZ	4	x	0	13	21	3
insgesamt	969	0	1	110	144	714
%	100,0	0,0	0,1	11,4	14,9	73,7
TVBZ	31	x	1	78	127	27
darunter:						
Nicht-deutsche	941	0	1	110	143	687

**Erfasste und aufgeklärte Straftaten
- nach Kalenderjahren -**

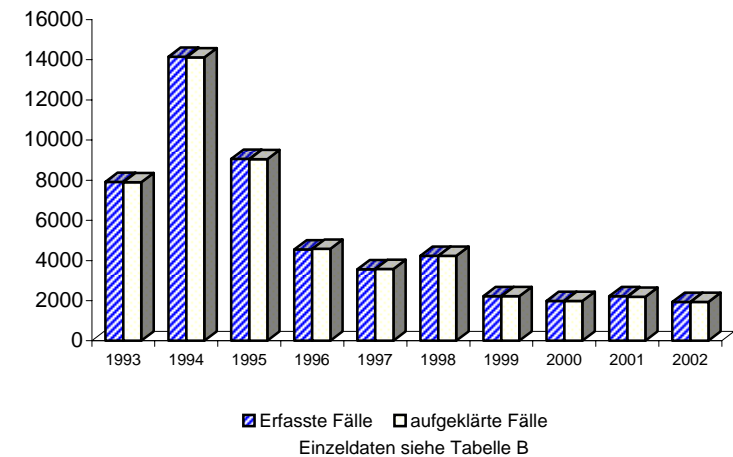

A) Straftaten

Merkmal	Insgesamt		Veränderung zum Vorjahr	
	absolut	%	absolut	%
	1	2	3	4
Erfasste Fälle				
Insgesamt	1.657	100,0	-74	-4,3
darunter:				
- versuchte Fälle	13	0,8	-8	-38,1
- aufgeklärte Fälle	1.464	88,4	-71	-4,6
- mit Schußwaffe				
- gedroht	0	0,0	0	0,0
- geschossen	0	0,0	0	0,0
Aufgeklärte Fälle				
Insgesamt	1.464	100,0	-71	-4,6
darunter begangen:				
- von allein handelnden Tatverdächtigen	1.338	91,4	-34	-2,5
- von bereits in Erscheinung getretenen Tatverdächtigen	1.044	71,3	-67	-6,0
- von Konsumenten harter Drogen	46	3,1	0	0,0
- von Tatverdächtigen unter Alkoholeinfluß	162	11,1	9	5,9
- unter Mitführung einer Schußwaffe	411	28,1	-29	-6,6

B) Erfasste Fälle, Versuche und aufgeklärte Fälle nach Kalenderjahren

Jahr	Erfasste Fälle	Anteil an allen Straftaten %	Veränderung zum Vorjahr (von Sp. 1)		Versuche		Aufgeklärte Fälle		Häufigkeitszahl
			absolut	%	absolut	%	absolut	%	
			3	4	5	6	7	8	
1993	1.768	0,3	275	18,4	46	2,6	1.501	84,9	51,0
1994	2.044	0,4	276	15,6	33	1,6	1.755	85,9	58,8
1995	1.939	0,3	-105	-5,1	14	0,7	1.702	87,8	55,8
1996	1.832	0,3	-107	-5,5	23	1,3	1.589	86,7	52,8
1997	2.187	0,4	355	19,4	23	1,1	1.918	87,7	63,2
1998	1.980	0,3	-207	-9,5	17	0,9	1.740	87,9	57,8
1999	1.861	0,3	-119	-6,0	29	1,6	1.617	86,9	54,8
2000	1.638	0,3	-223	-12,0	26	1,6	1.460	89,1	48,4
2001	1.731	0,3	93	5,7	21	1,2	1.535	88,7	51,2
2002	1.657	0,3	-74	-4,3	13	0,8	1.464	88,4	48,9

D) Sonstige Angaben zum Tatverdächtigen

Merkmal		Insgesamt		Veränderung zum Vorjahr	
		absolut	%	absolut	%
		1	2	3	4
Tatverdächtige	männl.	1.457	94,4	-86	-5,6
	weibl.	87	5,6	-9	-9,4
	insges.	1.544	100,0	-95	-5,8
darunter:					
- alleinhandelnde Tatverdächtige	männl.	1.227	84,2	-20	-1,6
	weibl.	64	73,6	-7	-9,9
	insges.	1.291	83,6	-27	-2,0
- als Tatverdächtige bereits in Erscheinung getretene Personen	männl.	1.031	70,8	-82	-7,4
	weibl.	47	54,0	-4	-7,8
	insges.	1.078	69,8	-86	-7,4
- Konsumenten harter Drogen	männl.	44	3,0	1	2,3
	weibl.	1	1,1	-1	-50,0
	insges.	45	2,9	0	0,0
- unter Alkohol- einfluß	männl.	164	11,3	9	5,8
	weibl.	5	5,7	1	25,0
	insges.	169	10,9	10	6,3
- Schußwaffe mitgeführt	männl.	446	30,6	-61	-12,0
	weibl.	16	18,4	-2	-11,1
	insges.	462	29,9	-63	-12,0

E) Nichtdeutsche Tatverdächtige nach dem Grund des Aufenthaltes

Grund des Aufenthaltes	Insgesamt		Veränderung zum Vorjahr	
	absolut	%	absolut	%
	1	2	3	4
Insgesamt	386	100,0	-65	-14,4
davon:				
- Illegal aufhältlich	16	4,1	-2	-11,1
- Legal aufhältlich	370	95,9	-63	-14,5
davon:				
- Tourist / Durchreisender	27	7,3	7	35,0
- Student / Schüler	18	4,9	-2	-10,0
- Arbeitnehmer	22	5,9	-3	-12,0
- Gewerbetreibender	8	2,2	-5	-38,5
- Asylbewerber	10	2,7	-27	-73,0
- Sonstige	285	77,0	-33	-10,4

C) Tatverdächtige nach Altersgruppen, Geschlecht und Staatsangehörigkeit (Tatverdächtigenbelastung)

Geschlecht	Insgesamt	Kinder			Jugendliche	Heranwachs.	Erwachsene						Geschlecht	
		unter 8 Jahre	im Alter			8 bis unter 21 Jahre	im Alter					60 und mehr Jahre		21 und mehr Jahre
			von ... bis unter ... Jahre				von ... bis unter ... Jahre							
			8 - 14	14 - 18	18 - 21		21 - 25	25 - 30	30 - 40	40 - 50	50 - 60			
1	2	3	4	5	6	7	8	9	10	11	12	13		
Alle Staatsangehörigkeiten														100,0 %
männlich	1.457	0	33	192	203	428	217	159	262	191	100	100	1.029	männlich
%	94,4	0,0	2,3	13,2	13,9	29,4	14,9	10,9	18,0	13,1	6,9	6,9	70,6	%
TVBZ	97	x	36	266	356	193	251	141	85	74	47	33	80	TVBZ
weiblich	87	0	1	9	8	18	7	8	19	22	4	9	69	weiblich
%	5,6	0,0	1,1	10,3	9,2	20,7	8,0	9,2	21,8	25,3	4,6	10,3	79,3	%
TVBZ	5	x	1	13	14	8	8	7	7	9	2	2	5	TVBZ
insgesamt	1.544	0	34	201	211	446	224	167	281	213	104	109	1.098	insgesamt
%	100,0	0,0	2,2	13,0	13,7	28,9	14,5	10,8	18,2	13,8	6,7	7,1	71,1	%
TVBZ	50	x	19	142	186	103	127	74	47	42	24	14	41	TVBZ
Deutsche														75,0%
männlich	1.087	0	29	150	157	336	154	111	173	149	80	84	751	männlich
%	93,9	0,0	2,7	13,8	14,4	30,9	14,2	10,2	15,9	13,7	7,4	7,7	69,1	%
TVBZ	84	x	38	240	320	178	218	129	69	67	43	29	68	TVBZ
weiblich	71	0	1	7	8	16	6	8	16	15	2	8	55	weiblich
%	6,1	0,0	1,4	9,9	11,3	22,5	8,5	11,3	22,5	21,1	2,8	11,3	77,5	%
TVBZ	5	x	1	12	16	9	8	9	7	7	1	2	4	TVBZ
insgesamt	1.158	0	30	157	165	352	160	119	189	164	82	92	806	insgesamt
%	100,0	0,0	2,6	13,6	14,2	30,4	13,8	10,3	16,3	14,2	7,1	7,9	69,6	%
TVBZ	43	x	20	128	169	95	110	69	39	37	22	13	34	TVBZ
Nichtdeutsche														25,0 %
männlich	370	0	4	42	46	92	63	48	89	42	20	16	278	männlich
%	95,9	0,0	1,1	11,4	12,4	24,9	17,0	13,0	24,1	11,4	5,4	4,3	75,1	%
TVBZ	170	x	26	436	575	280	402	177	153	111	80	76	150	TVBZ
weiblich	16	0	0	2	0	2	1	0	3	7	2	1	14	weiblich
%	4,1	0,0	0,0	12,5	0,0	12,5	6,3	0,0	18,8	43,8	12,5	6,3	87,5	%
TVBZ	8	x	0	23	0	7	6	0	6	24	9	5	9	TVBZ
insgesamt	386	0	4	44	46	94	64	48	92	49	22	17	292	insgesamt
%	100,0	0,0	1,0	11,4	11,9	24,4	16,6	12,4	23,8	12,7	5,7	4,4	75,6	%
TVBZ	94	x	14	240	294	148	202	91	87	73	46	43	84	TVBZ
darunter: Nichtdeutsche (ohne Illegale, Touristen - Durchreisende)														22,2 %
männlich	328	0	4	41	44	89	58	41	74	37	15	14	239	männlich
%	95,6	0,0	1,2	12,5	13,4	27,1	17,7	12,5	22,6	11,3	4,6	4,3	72,9	%
TVBZ	151	x	26	426	550	271	370	151	127	98	60	67	129	TVBZ
weiblich	15	0	0	2	0	2	1	0	3	7	1	1	13	weiblich
%	4,4	0,0	0,0	13,3	0,0	13,3	6,7	0,0	20,0	46,7	6,7	6,7	86,7	%
TVBZ	8	x	0	23	0	7	6	0	6	24	4	5	8	TVBZ
insgesamt	343	0	4	43	44	91	59	41	77	44	16	15	252	insgesamt
%	100,0	0,0	1,2	12,5	12,8	26,5	17,2	12,0	22,4	12,8	4,7	4,4	73,5	%
TVBZ	84	x	14	234	281	144	187	77	73	65	33	38	73	TVBZ

A) Straftaten

Merkmal	Insgesamt		Veränderung zum Vorjahr	
	absolut	%	absolut	%
	1	2	3	4
Erfasste Fälle				
Insgesamt	1.613	100,0	-66	-3,9
darunter:				
- versuchte Fälle	11	0,7	-8	-42,1
- aufgeklärte Fälle	1.430	88,7	-59	-4,0
- mit Schußwaffe				
- gedroht	0	0,0	0	0,0
- geschossen	0	0,0	0	0,0
Aufgeklärte Fälle				
Insgesamt	1.430	100,0	-59	-4,0
darunter begangen:				
- von allein handelnden Tatverdächtigen	1.308	91,5	-30	-2,2
- von bereits in Erscheinung getretenen Tatverdächtigen	1.016	71,0	-54	-5,0
- von Konsumenten harter Drogen	45	3,1	0	0,0
- von Tatverdächtigen unter Alkoholeinfluß	157	11,0	6	4,0
- unter Mitführung einer Schußwaffe	405	28,3	-30	-6,9

B) Erfasste Fälle, Versuche und aufgeklärte Fälle nach Kalenderjahren

Jahr	Erfasste Fälle	Anteil an allen Straftaten %	Veränderung zum Vorjahr (von Sp. 1)		Versuche		Aufgeklärte Fälle		Häufigkeitszahl
			absolut	%	absolut	%	absolut	%	
1	2	3	4	5	6	7	8	9	
1993	1.718	0,3	257	17,6	40	2,3	1.461	85,0	49,6
1994	1.990	0,4	272	15,8	28	1,4	1.715	86,2	57,3
1995	1.887	0,3	-103	-5,2	12	0,6	1.664	88,2	54,3
1996	1.783	0,3	-104	-5,5	21	1,2	1.553	87,1	51,4
1997	2.117	0,4	334	18,7	21	1,0	1.862	88,0	61,2
1998	1.914	0,3	-203	-9,6	15	0,8	1.689	88,2	55,9
1999	1.803	0,3	-111	-5,8	26	1,4	1.567	86,9	53,0
2000	1.555	0,3	-248	-13,8	23	1,5	1.386	89,1	45,9
2001	1.679	0,3	124	8,0	19	1,1	1.489	88,7	49,6
2002	1.613	0,3	-66	-3,9	11	0,7	1.430	88,7	47,6

D) Sonstige Angaben zum Tatverdächtigen

Merkmal		Insgesamt		Veränderung zum Vorjahr	
		absolut	%	absolut	%
		1	2	3	4
Tatverdächtige	männl.	1.434	94,3	-64	-4,3
	weibl.	87	5,7	-5	-5,4
	insges.	1.521	100,0	-69	-4,3
darunter:					
- alleinhandelnde Tatverdächtige	männl.	1.204	84,0	-18	-1,5
	weibl.	64	73,6	-6	-8,6
	insges.	1.268	83,4	-24	-1,9
- als Tatverdächtige bereits in Erscheinung getretene Personen	männl.	1.013	70,6	-63	-5,9
	weibl.	47	54,0	0	0,0
	insges.	1.060	69,7	-63	-5,6
- Konsumenten harter Drogen	männl.	43	3,0	1	2,4
	weibl.	1	1,1	-1	-50,0
	insges.	44	2,9	0	0,0
- unter Alkohol- einfluß	männl.	160	11,2	7	4,6
	weibl.	5	5,7	1	25,0
	insges.	165	10,8	8	5,1
- Schußwaffe mitgeführt	männl.	442	30,8	-60	-12,0
	weibl.	16	18,4	-2	-11,1
	insges.	458	30,1	-62	-11,9

E) Nichtdeutsche Tatverdächtige nach dem Grund des Aufenthaltes

Grund des Aufenthaltes	Insgesamt		Veränderung zum Vorjahr	
	absolut	%	absolut	%
	1	2	3	4
Insgesamt	383	100,0	-58	-13,2
davon:				
- Illegal aufhältlich	15	3,9	-2	-11,8
- Legal aufhältlich	368	96,1	-56	-13,2
davon:				
- Tourist / Durchreisender	27	7,3	8	42,1
- Student / Schüler	18	4,9	-2	-10,0
- Arbeitnehmer	22	6,0	-3	-12,0
- Gewerbetreibender	8	2,2	-5	-38,5
- Asylbewerber	9	2,4	-28	-75,7
- Sonstige	284	77,2	-26	-8,4

C) Tatverdächtige nach Altersgruppen, Geschlecht und Staatsangehörigkeit (Tatverdächtigenbelastung)

Geschlecht	Insgesamt	Kinder			Jugendliche		Heranwachs.	Erwachsene					60 und mehr Jahre	21 und mehr Jahre	Geschlecht
		unter 8 Jahre	im Alter von ... bis unter ... Jahre			8 bis unter 21 Jahre	im Alter von ... bis unter ... Jahre			40 - 50	50 - 60				
			8 - 14	14 - 18	18 - 21		21 - 25	25 - 30	30 - 40						
1	2	3	4	5	6	7	8	9	10	11	12	13			
Alle Staatsangehörigkeiten													100,0 %		
männlich	1.434	0	33	192	201	426	211	156	258	188	96	99	1.008	männlich	
%	94,3	0,0	2,3	13,4	14,0	29,7	14,7	10,9	18,0	13,1	6,7	6,9	70,3	%	
TVBZ	95	x	36	266	352	193	244	138	84	72	45	32	78	TVBZ	
weiblich	87	0	1	9	8	18	7	8	19	22	4	9	69	weiblich	
%	5,7	0,0	1,1	10,3	9,2	20,7	8,0	9,2	21,8	25,3	4,6	10,3	79,3	%	
TVBZ	5	x	1	13	14	8	8	7	7	9	2	2	5	TVBZ	
insgesamt	1.521	0	34	201	209	444	218	164	277	210	100	108	1.077	insgesamt	
%	100,0	0,0	2,2	13,2	13,7	29,2	14,3	10,8	18,2	13,8	6,6	7,1	70,8	%	
TVBZ	49	x	19	142	185	102	123	73	47	42	23	14	40	TVBZ	
Deutsche													74,8%		
männlich	1.067	0	29	150	155	334	149	109	169	146	77	83	733	männlich	
%	93,8	0,0	2,7	14,1	14,5	31,3	14,0	10,2	15,8	13,7	7,2	7,8	68,7	%	
TVBZ	83	x	38	240	316	177	211	127	68	66	41	29	66	TVBZ	
weiblich	71	0	1	7	8	16	6	8	16	15	2	8	55	weiblich	
%	6,2	0,0	1,4	9,9	11,3	22,5	8,5	11,3	22,5	21,1	2,8	11,3	77,5	%	
TVBZ	5	x	1	12	16	9	8	9	7	7	1	2	4	TVBZ	
insgesamt	1.138	0	30	157	163	350	155	117	185	161	79	91	788	insgesamt	
%	100,0	0,0	2,6	13,8	14,3	30,8	13,6	10,3	16,3	14,1	6,9	8,0	69,2	%	
TVBZ	42	x	20	128	167	95	107	68	38	37	21	13	34	TVBZ	
Nichtdeutsche													25,2 %		
männlich	367	0	4	42	46	92	62	47	89	42	19	16	275	männlich	
%	95,8	0,0	1,1	11,4	12,5	25,1	16,9	12,8	24,3	11,4	5,2	4,4	74,9	%	
TVBZ	169	x	26	436	575	280	395	173	153	111	76	76	149	TVBZ	
weiblich	16	0	0	2	0	2	1	0	3	7	2	1	14	weiblich	
%	4,2	0,0	0,0	12,5	0,0	12,5	6,3	0,0	18,8	43,8	12,5	6,3	87,5	%	
TVBZ	8	x	0	23	0	7	6	0	6	24	9	5	9	TVBZ	
insgesamt	383	0	4	44	46	94	63	47	92	49	21	17	289	insgesamt	
%	100,0	0,0	1,0	11,5	12,0	24,5	16,4	12,3	24,0	12,8	5,5	4,4	75,5	%	
TVBZ	94	x	14	240	294	148	199	89	87	73	43	43	84	TVBZ	
darunter: Nichtdeutsche (ohne Illegale, Touristen - Durchreisende)													22,4 %		
männlich	326	0	4	41	44	89	57	40	74	37	15	14	237	männlich	
%	95,6	0,0	1,2	12,6	13,5	27,3	17,5	12,3	22,7	11,3	4,6	4,3	72,7	%	
TVBZ	150	x	26	426	550	271	363	148	127	98	60	67	128	TVBZ	
weiblich	15	0	0	2	0	2	1	0	3	7	1	1	13	weiblich	
%	4,4	0,0	0,0	13,3	0,0	13,3	6,7	0,0	20,0	46,7	6,7	6,7	86,7	%	
TVBZ	8	x	0	23	0	7	6	0	6	24	4	5	8	TVBZ	
insgesamt	341	0	4	43	44	91	58	40	77	44	16	15	250	insgesamt	
%	100,0	0,0	1,2	12,6	12,9	26,7	17,0	11,7	22,6	12,9	4,7	4,4	73,3	%	
TVBZ	83	x	14	234	281	144	183	75	73	65	33	38	72	TVBZ	

A) Straftaten

Merkmal	Insgesamt		Veränderung zum Vorjahr	
	absolut	%	absolut	%
	1	2	3	4
Erfasste Fälle				
Insgesamt	44	100,0	-8	-15,4
darunter:				
- versuchte Fälle	2	4,5	0	0,0
- aufgeklärte Fälle	34	77,3	-12	-26,1
- mit Schußwaffe				
- gedroht	0	0,0	0	0,0
- geschossen	0	0,0	0	0,0
Aufgeklärte Fälle				
Insgesamt	34	100,0	-12	-26,1
darunter begangen:				
- von allein handelnden Tatverdächtigen	30	88,2	-4	-11,8
- von bereits in Erscheinung getretenen Tatverdächtigen	28	82,4	-13	-31,7
- von Konsumenten harter Drogen	1	2,9	0	0,0
- von Tatverdächtigen unter Alkoholeinfluß	5	14,7	3	150,0
- unter Mitführung einer Schußwaffe	6	17,6	1	20,0

B) Erfasste Fälle, Versuche und aufgeklärte Fälle nach Kalenderjahren

Jahr	Erfasste Fälle	Anteil an allen Straftaten %	Veränderung zum Vorjahr (von Sp. 1)		Versuche		Aufgeklärte Fälle		Häufigkeitszahl
			absolut	%	absolut	%	absolut	%	
1	2	3	4	5	6	7	8	9	
1993	50	0,0	18	56,3	6	12,0	40	80,0	1,4
1994	54	0,0	4	8,0	5	9,3	40	74,1	1,6
1995	52	0,0	-2	-3,7	2	3,8	38	73,1	1,5
1996	49	0,0	-3	-5,8	2	4,1	36	73,5	1,4
1997	70	0,0	21	42,9	2	2,9	56	80,0	2,0
1998	66	0,0	-4	-5,7	2	3,0	51	77,3	1,9
1999	58	0,0	-8	-12,1	3	5,2	50	86,2	1,7
2000	83	0,0	25	43,1	3	3,6	74	89,2	2,5
2001	52	0,0	-31	-37,3	2	3,8	46	88,5	1,5
2002	44	0,0	-8	-15,4	2	4,5	34	77,3	1,3

D) Sonstige Angaben zum Tatverdächtigen

Merkmal		Insgesamt		Veränderung zum Vorjahr	
		absolut	%	absolut	%
		1	2	3	4
Tatverdächtige	männl.	37	100,0	-19	-33,9
	weibl.	0	0,0	-4	-100,0
	insges.	37	100,0	-23	-38,3
darunter:					
- alleinhandelnde Tatverdächtige	männl.	30	81,1	-3	-9,1
	weibl.	0	0,0	-1	-100,0
	insges.	30	81,1	-4	-11,8
- als Tatverdächtige bereits in Erscheinung getretene Personen	männl.	30	81,1	-16	-34,8
	weibl.	0	0,0	-4	-100,0
	insges.	30	81,1	-20	-40,0
- Konsumenten harter Drogen	männl.	1	2,7	0	0,0
	weibl.	0	0,0	0	0,0
	insges.	1	2,7	0	0,0
- unter Alkohol- einfluß	männl.	5	13,5	3	150,0
	weibl.	0	0,0	0	0,0
	insges.	5	13,5	3	150,0
- Schußwaffe mitgeführt	männl.	7	18,9	2	40,0
	weibl.	0	0,0	0	0,0
	insges.	7	18,9	2	40,0

E) Nichtdeutsche Tatverdächtige nach dem Grund des Aufenthaltes

Grund des Aufenthaltes	Insgesamt		Veränderung zum Vorjahr	
	absolut	%	absolut	%
	1	2	3	4
Insgesamt	7	100,0	-3	-30,0
davon:				
- Illegal aufhältlich	2	28,6	1	100,0
- Legal aufhältlich	5	71,4	-4	-44,4
davon:				
- Tourist / Durchreisender	0	0,0	-1	-100,0
- Student / Schüler	0	0,0	0	0,0
- Arbeitnehmer	0	0,0	0	0,0
- Gewerbetreibender	1	20,0	1	0,0
- Asylbewerber	1	20,0	1	0,0
- Sonstige	3	60,0	-5	-62,5

C) Tatverdächtige nach Altersgruppen, Geschlecht und Staatsangehörigkeit (Tatverdächtigenbelastung)

Geschlecht	Insgesamt	Kinder			Jugendliche	Heranwachs.	Erwachsene						Geschlecht	
		unter 8 Jahre	im Alter von ... bis unter ... Jahre			8 bis unter 21 Jahre	im Alter von ... bis unter ... Jahre					60 und mehr Jahre		21 und mehr Jahre
			8 - 14	14 - 18	18 - 21		21 - 25	25 - 30	30 - 40	40 - 50	50 - 60			
1	2	3	4	5	6	7	8	9	10	11	12	13		
Alle Staatsangehörigkeiten													100,0 %	
männlich	37	0	0	1	2	3	9	4	8	5	6	2	34	männlich
%	100,0	0,0	0,0	2,7	5,4	8,1	24,3	10,8	21,6	13,5	16,2	5,4	91,9	%
TVBZ	2	x	0	1	4	1	10	4	3	2	3	1	3	TVBZ
weiblich	0	0	0	0	0	0	0	0	0	0	0	0	0	weiblich
%	0,0	0,0	0,0	0,0	0,0	0,0	0,0	0,0	0,0	0,0	0,0	0,0	0,0	%
TVBZ	0	x	0	0	0	0	0	0	0	0	0	0	0	TVBZ
insgesamt	37	0	0	1	2	3	9	4	8	5	6	2	34	insgesamt
%	100,0	0,0	0,0	2,7	5,4	8,1	24,3	10,8	21,6	13,5	16,2	5,4	91,9	%
TVBZ	1	x	0	1	2	1	5	2	1	1	1	0	1	TVBZ
Deutsche													81,1%	
männlich	30	0	0	1	2	3	8	2	8	4	3	2	27	männlich
%	100,0	0,0	0,0	3,3	6,7	10,0	26,7	6,7	26,7	13,3	10,0	6,7	90,0	%
TVBZ	2	x	0	2	4	2	11	2	3	2	2	1	2	TVBZ
weiblich	0	0	0	0	0	0	0	0	0	0	0	0	0	weiblich
%	0,0	0,0	0,0	0,0	0,0	0,0	0,0	0,0	0,0	0,0	0,0	0,0	0,0	%
TVBZ	0	x	0	0	0	0	0	0	0	0	0	0	0	TVBZ
insgesamt	30	0	0	1	2	3	8	2	8	4	3	2	27	insgesamt
%	100,0	0,0	0,0	3,3	6,7	10,0	26,7	6,7	26,7	13,3	10,0	6,7	90,0	%
TVBZ	1	x	0	1	2	1	6	1	2	1	1	0	1	TVBZ
Nichtdeutsche													18,9 %	
männlich	7	0	0	0	0	0	1	2	0	1	3	0	7	männlich
%	100,0	0,0	0,0	0,0	0,0	0,0	14,3	28,6	0,0	14,3	42,9	0,0	100,0	%
TVBZ	3	x	0	0	0	0	6	7	0	3	12	0	4	TVBZ
weiblich	0	0	0	0	0	0	0	0	0	0	0	0	0	weiblich
%	0,0	0,0	0,0	0,0	0,0	0,0	0,0	0,0	0,0	0,0	0,0	0,0	0,0	%
TVBZ	0	x	0	0	0	0	0	0	0	0	0	0	0	TVBZ
insgesamt	7	0	0	0	0	0	1	2	0	1	3	0	7	insgesamt
%	100,0	0,0	0,0	0,0	0,0	0,0	14,3	28,6	0,0	14,3	42,9	0,0	100,0	%
TVBZ	2	x	0	0	0	0	3	4	0	1	6	0	2	TVBZ
darunter: Nichtdeutsche (ohne Illegale, Touristen - Durchreisende)													13,5 %	
männlich	5	0	0	0	0	0	1	2	0	0	2	0	5	männlich
%	100,0	0,0	0,0	0,0	0,0	0,0	20,0	40,0	0,0	0,0	40,0	0,0	100,0	%
TVBZ	2	x	0	0	0	0	6	7	0	0	8	0	3	TVBZ
weiblich	0	0	0	0	0	0	0	0	0	0	0	0	0	weiblich
%	0,0	0,0	0,0	0,0	0,0	0,0	0,0	0,0	0,0	0,0	0,0	0,0	0,0	%
TVBZ	0	x	0	0	0	0	0	0	0	0	0	0	0	TVBZ
insgesamt	5	0	0	0	0	0	1	2	0	0	2	0	5	insgesamt
%	100,0	0,0	0,0	0,0	0,0	0,0	20,0	40,0	0,0	0,0	40,0	0,0	100,0	%
TVBZ	1	x	0	0	0	0	3	4	0	0	4	0	1	TVBZ

A) Straftaten

Merkmal	Insgesamt		Veränderung zum Vorjahr	
	absolut	%	absolut	%
	1	2	3	4
Erfasste Fälle				
Insgesamt	193	100,0	-118	-37,9
darunter:				
- versuchte Fälle	0	0,0	0	0,0
- aufgeklärte Fälle	136	70,5	-101	-42,6
- mit Schußwaffe				
- gedroht	0	0,0	0	0,0
- geschossen	0	0,0	0	0,0
Aufgeklärte Fälle				
Insgesamt	136	100,0	-101	-42,6
darunter begangen:				
- von allein handelnden Tatverdächtigen	106	77,9	-122	-53,5
- von bereits in Erscheinung getretenen Tatverdächtigen	120	88,2	-96	-44,4
- von Konsumenten harter Drogen	0	0,0	0	0,0
- von Tatverdächtigen unter Alkoholeinfluß	0	0,0	0	0,0
- unter Mitführung einer Schußwaffe	20	14,7	20	0,0

B) Erfasste Fälle, Versuche und aufgeklärte Fälle nach Kalenderjahren

Jahr	Erfasste Fälle	Anteil an allen Straftaten %	Veränderung zum Vorjahr (von Sp. 1)		Versuche		Aufgeklärte Fälle		Häufigkeitszahl
			absolut	%	absolut	%	absolut	%	
			3	4	5	6	7	8	
1993	49	0,0	4	8,9	0	0,0	24	49,0	1,4
1994	65	0,0	16	32,7	0	0,0	32	49,2	1,9
1995	59	0,0	-6	-9,2	0	0,0	25	42,4	1,7
1996	146	0,0	87	147,5	0	0,0	105	71,9	4,2
1997	88	0,0	-58	-39,7	0	0,0	48	54,5	2,5
1998	101	0,0	13	14,8	0	0,0	56	55,4	2,9
1999	93	0,0	-8	-7,9	0	0,0	53	57,0	2,7
2000	248	0,0	155	166,7	0	0,0	50	20,2	7,3
2001	311	0,1	63	25,4	0	0,0	237	76,2	9,2
2002	193	0,0	-118	-37,9	0	0,0	136	70,5	5,7

C) Tatverdächtige nach Altersgruppen und Geschlecht

Geschlecht	Insgesamt	Kinder		Jugendl.	Heranw.	Erwachsene
		unter 8 Jahre	im Alter			21 und mehr Jahre
			von ... bis	unter ... Jahre		
	1	2	3	4	5	6
Alle Staatsangehörigkeiten						
männlich	30	0	0	0	1	29
%	68,2	0,0	0,0	0,0	3,3	96,7
TVBZ	2	x	0	0	2	2
weiblich	14	0	0	0	0	14
%	31,8	0,0	0,0	0,0	0,0	100,0
TVBZ	1	x	0	0	0	1
insgesamt	44	0	0	0	1	43
%	100,0	0,0	0,0	0,0	2,3	97,7
TVBZ	1	x	0	0	1	2
darunter:						
Nicht-deutsche	3	0	0	0	0	3

Erfasste und aufgeklärte Straftaten - nach Kalenderjahren -

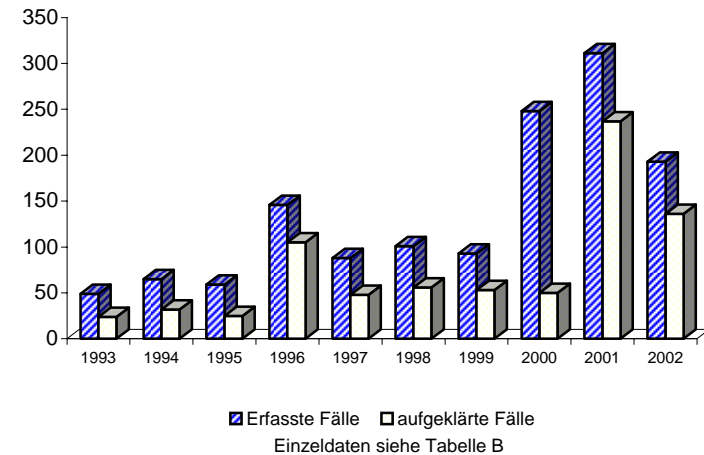

A) Straftaten

Merkmal	Insgesamt		Veränderung zum Vorjahr	
	absolut	%	absolut	%
	1	2	3	4
Erfasste Fälle				
Insgesamt	12.878	100,0	-315	-2,4
darunter:				
- versuchte Fälle	275	2,1	-7	-2,5
- aufgeklärte Fälle	11.830	91,9	-228	-1,9
- mit Schußwaffe				
- gedroht	0	0,0	0	0,0
- geschossen	0	0,0	0	0,0
Aufgeklärte Fälle				
Insgesamt	11.830	100,0	-228	-1,9
darunter begangen:				
- von allein handelnden Tatverdächtigen	10.500	88,8	-140	-1,3
- von bereits in Erscheinung getretenen Tatverdächtigen	9.241	78,1	-20	-0,2
- von Konsumenten harter Drogen	1.289	10,9	-194	-13,1
- von Tatverdächtigen unter Alkoholeinfluß	961	8,1	40	4,3
- unter Mitführung einer Schußwaffe	73	0,6	-2	-2,7

B) Erfasste Fälle, Versuche und aufgeklärte Fälle nach Kalenderjahren

Jahr	Erfasste Fälle	Anteil an allen Straftaten %	Veränderung zum Vorjahr (von Sp. 1)		Versuche		Aufgeklärte Fälle		Häufigkeitszahl
			absolut	%	absolut	%	absolut	%	
			3	4	5	6	7	8	
1993	7.985	1,4	-59	-0,7	126	1,6	7.288	91,3	230,4
1994	7.958	1,4	-27	-0,3	132	1,7	7.163	90,0	229,0
1995	8.553	1,5	595	7,5	161	1,9	7.890	92,2	246,3
1996	8.115	1,4	-438	-5,1	205	2,5	7.469	92,0	233,8
1997	10.315	1,7	2.200	27,1	238	2,3	9.369	90,8	298,2
1998	10.593	1,8	278	2,7	237	2,2	9.515	89,8	309,2
1999	10.014	1,7	-579	-5,5	222	2,2	8.975	89,6	294,6
2000	14.278	2,6	4.264	42,6	218	1,5	12.922	90,5	421,6
2001	13.193	2,3	-1.085	-7,6	282	2,1	12.058	91,4	390,1
2002	12.878	2,2	-315	-2,4	275	2,1	11.830	91,9	380,1

D) Sonstige Angaben zum Tatverdächtigen

Merkmal		Insgesamt		Veränderung zum Vorjahr	
		absolut	%	absolut	%
		1	2	3	4
Tatverdächtige	männl.	9.226	89,3	-68	-0,7
	weibl.	1.101	10,7	-18	-1,6
	insges.	10.327	100,0	-86	-0,8
darunter:					
- alleinhandelnde Tatverdächtige	männl.	7.943	86,1	4	0,1
	weibl.	892	81,0	-12	-1,3
	insges.	8.835	85,6	-8	-0,1
- als Tatverdächtige bereits in Erscheinung getretene Personen	männl.	6.995	75,8	74	1,1
	weibl.	705	64,0	15	2,2
	insges.	7.700	74,6	89	1,2
- Konsumenten harter Drogen	männl.	790	8,6	-30	-3,7
	weibl.	105	9,5	-19	-15,3
	insges.	895	8,7	-49	-5,2
- unter Alkohol- einfluß	männl.	870	9,4	47	5,7
	weibl.	66	6,0	-9	-12,0
	insges.	936	9,1	38	4,2
- Schußwaffe mitgeführt	männl.	72	0,8	2	2,9
	weibl.	5	0,5	0	0,0
	insges.	77	0,7	2	2,7

E) Nichtdeutsche Tatverdächtige nach dem Grund des Aufenthaltes

Grund des Aufenthaltes	Insgesamt		Veränderung zum Vorjahr	
	absolut	%	absolut	%
	1	2	3	4
Insgesamt	2.863	100,0	140	5,1
davon:				
- Illegal aufhältlich	110	3,8	4	3,8
- Legal aufhältlich	2.753	96,2	136	5,2
davon:				
- Tourist / Durchreisender	150	5,4	7	4,9
- Student / Schüler	55	2,0	-11	-16,7
- Arbeitnehmer	93	3,4	8	9,4
- Gewerbetreibender	11	0,4	-1	-8,3
- Asylbewerber	226	8,2	-9	-3,8
- Sonstige	2.218	80,6	142	6,8

C) Tatverdächtige nach Altersgruppen, Geschlecht und Staatsangehörigkeit (Tatverdächtigenbelastung)

Geschlecht	Insgesamt	Kinder			Jugendliche		Heranwachs.	Erwachsene					60 und mehr Jahre	21 und mehr Jahre	Geschlecht
		unter 8 Jahre	im Alter von ... bis unter ... Jahre			8 bis unter 21 Jahre	im Alter von ... bis unter ... Jahre			40 - 50	50 - 60				
			8 - 14	14 - 18	18 - 21		21 - 25	25 - 30	30 - 40						
1	2	3	4	5	6	7	8	9	10	11	12	13			
Alle Staatsangehörigkeiten														100,0 %	
männlich	9.226	1	41	1.254	1.933	3.228	2.109	1.472	1.730	578	93	15	5.997	männlich	
%	89,3	0,0	0,4	13,6	21,0	35,0	22,9	16,0	18,8	6,3	1,0	0,2	65,0	%	
TVBZ	611	x	45	1.737	3.387	1.459	2.439	1.305	561	222	44	5	466	TVBZ	
weiblich	1.101	0	11	212	208	431	200	162	218	80	7	3	670	weiblich	
%	10,7	0,0	1,0	19,3	18,9	39,1	18,2	14,7	19,8	7,3	0,6	0,3	60,9	%	
TVBZ	68	x	13	307	370	203	222	144	76	33	3	1	48	TVBZ	
insgesamt	10.327	1	52	1.466	2.141	3.659	2.309	1.634	1.948	658	100	18	6.667	insgesamt	
%	100,0	0,0	0,5	14,2	20,7	35,4	22,4	15,8	18,9	6,4	1,0	0,2	64,6	%	
TVBZ	331	x	29	1.037	1.891	845	1.307	725	327	130	23	2	248	TVBZ	
Deutsche														72,3%	
männlich	6.534	1	36	1.015	1.467	2.518	1.505	876	1.140	419	64	11	4.015	männlich	
%	87,5	0,0	0,6	15,5	22,5	38,5	23,0	13,4	17,4	6,4	1,0	0,2	61,4	%	
TVBZ	506	x	47	1.622	2.990	1.337	2.126	1.022	455	189	34	4	364	TVBZ	
weiblich	930	0	10	191	185	386	172	121	178	64	6	3	544	weiblich	
%	12,5	0,0	1,1	20,5	19,9	41,5	18,5	13,0	19,1	6,9	0,6	0,3	58,5	%	
TVBZ	66	x	14	316	381	213	231	140	75	30	3	1	44	TVBZ	
insgesamt	7.464	1	46	1.206	1.652	2.904	1.677	997	1.318	483	70	14	4.559	insgesamt	
%	100,0	0,0	0,6	16,2	22,1	38,9	22,5	13,4	17,7	6,5	0,9	0,2	61,1	%	
TVBZ	276	x	31	981	1.693	785	1.156	578	270	110	18	2	195	TVBZ	
Nichtdeutsche														27,7 %	
männlich	2.692	0	5	239	466	710	604	596	590	159	29	4	1.982	männlich	
%	94,0	0,0	0,2	8,9	17,3	26,4	22,4	22,1	21,9	5,9	1,1	0,1	73,6	%	
TVBZ	1.237	x	33	2.483	5.824	2.161	3.852	2.198	1.013	420	116	19	1.072	TVBZ	
weiblich	171	0	1	21	23	45	28	41	40	16	1	0	126	weiblich	
%	6,0	0,0	0,6	12,3	13,5	26,3	16,4	24,0	23,4	9,4	0,6	0,0	73,7	%	
TVBZ	89	x	7	241	301	147	176	158	84	54	4	0	78	TVBZ	
insgesamt	2.863	0	6	260	489	755	632	637	630	175	30	4	2.108	insgesamt	
%	100,0	0,0	0,2	9,1	17,1	26,4	22,1	22,2	22,0	6,1	1,0	0,1	73,6	%	
TVBZ	700	x	20	1.416	3.125	1.191	1.999	1.202	595	259	62	10	610	TVBZ	
darunter: Nichtdeutsche (ohne Illegale, Touristen - Durchreisende)														25,2 %	
männlich	2.458	0	5	230	415	650	545	548	536	148	27	4	1.808	männlich	
%	94,4	0,0	0,2	9,4	16,9	26,4	22,2	22,3	21,8	6,0	1,1	0,2	73,6	%	
TVBZ	1.129	x	33	2.389	5.187	1.979	3.475	2.021	920	391	108	19	978	TVBZ	
weiblich	145	0	1	19	18	38	18	34	38	16	1	0	107	weiblich	
%	5,6	0,0	0,7	13,1	12,4	26,2	12,4	23,4	26,2	11,0	0,7	0,0	73,8	%	
TVBZ	76	x	7	218	235	124	113	131	80	54	4	0	67	TVBZ	
insgesamt	2.603	0	6	249	433	688	563	582	574	164	28	4	1.915	insgesamt	
%	100,0	0,0	0,2	9,6	16,6	26,4	21,6	22,4	22,1	6,3	1,1	0,2	73,6	%	
TVBZ	636	x	20	1.356	2.767	1.086	1.780	1.098	542	243	58	10	554	TVBZ	

Berlin 2002

7310 +

A) Straftaten

Merkmal	Insgesamt		Veränderung zum Vorjahr	
	absolut	%	absolut	%
	1	2	3	4
Erfasste Fälle				
Insgesamt	9.565	100,0	-240	-2,4
darunter:				
- versuchte Fälle	130	1,4	8	6,6
- aufgeklärte Fälle	9.028	94,4	-181	-2,0
- mit Schußwaffe				
- gedroht	0	0,0	0	0,0
- geschossen	0	0,0	0	0,0
Aufgeklärte Fälle				
Insgesamt	9.028	100,0	-181	-2,0
darunter begangen:				
- von allein handelnden Tatverdächtigen	8.379	92,8	-101	-1,2
- von bereits in Erscheinung getretenen Tatverdächtigen	6.865	76,0	-19	-0,3
- von Konsumenten harter Drogen	1.033	11,4	-156	-13,1
- von Tatverdächtigen unter Alkoholeinfluß	893	9,9	27	3,1
- unter Mitführung einer Schußwaffe	36	0,4	-15	-29,4

B) Erfasste Fälle, Versuche und aufgeklärte Fälle nach Kalenderjahren

Jahr	Erfasste Fälle	Anteil an allen Straftaten %	Veränderung zum Vorjahr (von Sp. 1)		Versuche		Aufgeklärte Fälle		Häufigkeitszahl
			absolut	%	absolut	%	absolut	%	
			3	4	5	6	7	8	
1993	5.697	1,0	-275	-4,6	44	0,8	5.435	95,4	164,4
1994	5.279	1,0	-418	-7,3	60	1,1	5.022	95,1	151,9
1995	6.238	1,1	959	18,2	95	1,5	5.939	95,2	179,7
1996	5.734	1,0	-504	-8,1	92	1,6	5.443	94,9	165,2
1997	7.434	1,3	1.700	29,6	96	1,3	6.963	93,7	214,9
1998	7.389	1,3	-45	-0,6	88	1,2	6.923	93,7	215,7
1999	6.687	1,2	-702	-9,5	86	1,3	6.288	94,0	196,7
2000	10.759	1,9	4.072	60,9	75	0,7	10.088	93,8	317,7
2001	9.805	1,7	-954	-8,9	122	1,2	9.209	93,9	289,9
2002	9.565	1,6	-240	-2,4	130	1,4	9.028	94,4	282,3

D) Sonstige Angaben zum Tatverdächtigen

Merkmal		Insgesamt		Veränderung zum Vorjahr	
		absolut	%	absolut	%
		1	2	3	4
Tatverdächtige	männl.	7.015	89,2	-21	-0,3
	weibl.	846	10,8	-29	-3,3
	insges.	7.861	100,0	-50	-0,6
darunter:					
- alleinhandelnde Tatverdächtige	männl.	6.522	93,0	14	0,2
	weibl.	763	90,2	-18	-2,3
	insges.	7.285	92,7	-4	-0,1
- als Tatverdächtige bereits in Erscheinung getretene Personen	männl.	5.229	74,5	67	1,3
	weibl.	544	64,3	8	1,5
	insges.	5.773	73,4	75	1,3
- Konsumenten harter Drogen	männl.	650	9,3	-10	-1,5
	weibl.	95	11,2	-11	-10,4
	insges.	745	9,5	-21	-2,7
- unter Alkohol- einfluß	männl.	810	11,5	38	4,9
	weibl.	61	7,2	-13	-17,6
	insges.	871	11,1	25	3,0
- Schußwaffe mitgeführt	männl.	34	0,5	-13	-27,7
	weibl.	2	0,2	-1	-33,3
	insges.	36	0,5	-14	-28,0

E) Nichtdeutsche Tatverdächtige nach dem Grund des Aufenthaltes

Grund des Aufenthaltes	Insgesamt		Veränderung zum Vorjahr	
	absolut	%	absolut	%
	1	2	3	4
Insgesamt	1.895	100,0	106	5,9
davon:				
- Illegal aufhältlich	76	4,0	1	1,3
- Legal aufhältlich	1.819	96,0	105	6,1
davon:				
- Tourist / Durchreisender	115	6,3	2	1,8
- Student / Schüler	50	2,7	-6	-10,7
- Arbeitnehmer	71	3,9	6	9,2
- Gewerbetreibender	3	0,2	-4	-57,1
- Asylbewerber	111	6,1	-26	-19,0
- Sonstige	1.469	80,8	133	10,0

C) Tatverdächtige nach Altersgruppen, Geschlecht und Staatsangehörigkeit (Tatverdächtigenbelastung)

Geschlecht	Insgesamt	Kinder			Jugendliche		Heranwachs.	Erwachsene					60 und mehr Jahre	21 und mehr Jahre	Geschlecht
		unter 8 Jahre	im Alter von ... bis unter ... Jahre			8 bis unter 21 Jahre	im Alter von ... bis unter ... Jahre			40 - 50	50 - 60				
			8 - 14	14 - 18	18 - 21		21 - 25	25 - 30	30 - 40						
1	2	3	4	5	6	7	8	9	10	11	12	13			
Alle Staatsangehörigkeiten													100,0 %		
männlich	7.015	1	36	1.037	1.551	2.624	1.642	1.069	1.245	375	51	8	4.390	männlich	
%	89,2	0,0	0,5	14,8	22,1	37,4	23,4	15,2	17,7	5,3	0,7	0,1	62,6	%	
TVBZ	465	x	39	1.436	2.718	1.186	1.899	947	403	144	24	3	341	TVBZ	
weiblich	846	0	9	181	173	363	148	116	160	53	4	2	483	weiblich	
%	10,8	0,0	1,1	21,4	20,4	42,9	17,5	13,7	18,9	6,3	0,5	0,2	57,1	%	
TVBZ	53	x	10	262	308	171	164	103	56	22	2	0	35	TVBZ	
insgesamt	7.861	1	45	1.218	1.724	2.987	1.790	1.185	1.405	428	55	10	4.873	insgesamt	
%	100,0	0,0	0,6	15,5	21,9	38,0	22,8	15,1	17,9	5,4	0,7	0,1	62,0	%	
TVBZ	252	x	25	862	1.523	689	1.013	526	236	85	13	1	182	TVBZ	
Deutsche													75,9%		
männlich	5.232	1	33	879	1.209	2.121	1.222	681	870	293	38	6	3.110	männlich	
%	87,7	0,0	0,6	16,8	23,1	40,5	23,4	13,0	16,6	5,6	0,7	0,1	59,4	%	
TVBZ	405	x	43	1.405	2.464	1.126	1.727	794	348	132	20	2	282	TVBZ	
weiblich	734	0	8	164	155	327	130	87	138	46	4	2	407	weiblich	
%	12,3	0,0	1,1	22,3	21,1	44,6	17,7	11,9	18,8	6,3	0,5	0,3	55,4	%	
TVBZ	52	x	11	271	319	180	175	100	58	21	2	0	33	TVBZ	
insgesamt	5.966	1	41	1.043	1.364	2.448	1.352	768	1.008	339	42	8	3.517	insgesamt	
%	100,0	0,0	0,7	17,5	22,9	41,0	22,7	12,9	16,9	5,7	0,7	0,1	59,0	%	
TVBZ	220	x	27	848	1.398	662	932	446	206	78	11	1	150	TVBZ	
Nichtdeutsche													24,1 %		
männlich	1.783	0	3	158	342	503	420	388	375	82	13	2	1.280	männlich	
%	94,1	0,0	0,2	8,9	19,2	28,2	23,6	21,8	21,0	4,6	0,7	0,1	71,8	%	
TVBZ	819	x	20	1.641	4.274	1.531	2.678	1.431	644	217	52	10	693	TVBZ	
weiblich	112	0	1	17	18	36	18	29	22	7	0	0	76	weiblich	
%	5,9	0,0	0,9	15,2	16,1	32,1	16,1	25,9	19,6	6,3	0,0	0,0	67,9	%	
TVBZ	59	x	7	195	235	118	113	112	46	24	0	0	47	TVBZ	
insgesamt	1.895	0	4	175	360	539	438	417	397	89	13	2	1.356	insgesamt	
%	100,0	0,0	0,2	9,2	19,0	28,4	23,1	22,0	20,9	4,7	0,7	0,1	71,6	%	
TVBZ	463	x	14	953	2.301	850	1.385	787	375	132	27	5	392	TVBZ	
darunter: Nichtdeutsche (ohne Illegale, Touristen - Durchreisende)													21,7 %		
männlich	1.609	0	3	150	299	452	369	354	342	77	13	2	1.157	männlich	
%	94,4	0,0	0,2	9,3	18,6	28,1	22,9	22,0	21,3	4,8	0,8	0,1	71,9	%	
TVBZ	739	x	20	1.558	3.737	1.376	2.353	1.306	587	203	52	10	626	TVBZ	
weiblich	95	0	1	16	14	31	12	24	21	7	0	0	64	weiblich	
%	5,6	0,0	1,1	16,8	14,7	32,6	12,6	25,3	22,1	7,4	0,0	0,0	67,4	%	
TVBZ	50	x	7	183	183	102	75	93	44	24	0	0	40	TVBZ	
insgesamt	1.704	0	4	166	313	483	381	378	363	84	13	2	1.221	insgesamt	
%	100,0	0,0	0,2	9,7	18,4	28,3	22,4	22,2	21,3	4,9	0,8	0,1	71,7	%	
TVBZ	417	x	14	904	2.000	762	1.205	713	343	124	27	5	353	TVBZ	

A) Straftaten

Merkmal	Insgesamt		Veränderung zum Vorjahr	
	absolut	%	absolut	%
	1	2	3	4
Erfasste Fälle				
Insgesamt	1.087	100,0	-339	-23,8
darunter:				
- versuchte Fälle	24	2,2	-2	-7,7
- aufgeklärte Fälle	1.024	94,2	-308	-23,1
- mit Schußwaffe				
- gedroht	0	0,0	0	0,0
- geschossen	0	0,0	0	0,0
Aufgeklärte Fälle				
Insgesamt	1.024	100,0	-308	-23,1
darunter begangen:				
- von allein handelnden Tatverdächtigen	966	94,3	-283	-22,7
- von bereits in Erscheinung getretenen Tatverdächtigen	897	87,6	-250	-21,8
- von Konsumenten harter Drogen	411	40,1	-113	-21,6
- von Tatverdächtigen unter Alkoholeinfluß	60	5,9	-17	-22,1
- unter Mitführung einer Schußwaffe	2	0,2	-4	-66,7

B) Erfasste Fälle, Versuche und aufgeklärte Fälle nach Kalenderjahren

Jahr	Erfasste Fälle	Anteil an allen Straftaten %	Veränderung zum Vorjahr (von Sp. 1)		Versuche		Aufgeklärte Fälle		Häufigkeitszahl
			absolut	%	absolut	%	absolut	%	
			3	4	5	6	7	8	
1993	2.836	0,5	-728	-20,4	34	1,2	2.763	97,4	81,8
1994	1.978	0,4	-858	-30,3	38	1,9	1.899	96,0	56,9
1995	1.875	0,3	-103	-5,2	42	2,2	1.818	97,0	54,0
1996	1.783	0,3	-92	-4,9	65	3,6	1.706	95,7	51,4
1997	1.558	0,3	-225	-12,6	50	3,2	1.501	96,3	45,0
1998	1.010	0,2	-548	-35,2	13	1,3	938	92,9	29,5
1999	850	0,1	-160	-15,8	18	2,1	801	94,2	25,0
2000	1.311	0,2	461	54,2	14	1,1	1.210	92,3	38,7
2001	1.426	0,2	115	8,8	26	1,8	1.332	93,4	42,2
2002	1.087	0,2	-339	-23,8	24	2,2	1.024	94,2	32,1

C) Tatverdächtige nach Altersgruppen und Geschlecht

Geschlecht	Insgesamt	Kinder		Jugendl.	Heranw.	Erwachsene
		unter 8 Jahre	im Alter			21 und mehr Jahre
			von ... 8 - 14	bis unter ... 14 - 18	18 - 21	
1	2	3	4	5	6	
Alle Staatsangehörigkeiten						
männlich	723	0	0	35	72	616
%	84,1	0,0	0,0	4,8	10,0	85,2
TVBZ	48	x	0	48	126	48
weiblich	137	0	0	11	33	93
%	15,9	0,0	0,0	8,0	24,1	67,9
TVBZ	9	x	0	16	59	7
insgesamt	860	0	0	46	105	709
%	100,0	0,0	0,0	5,3	12,2	82,4
TVBZ	28	x	0	33	93	26
darunter:						
Nicht-deutsche	257	0	0	19	28	210

**Erfasste und aufgeklärte Straftaten
- nach Kalenderjahren -**

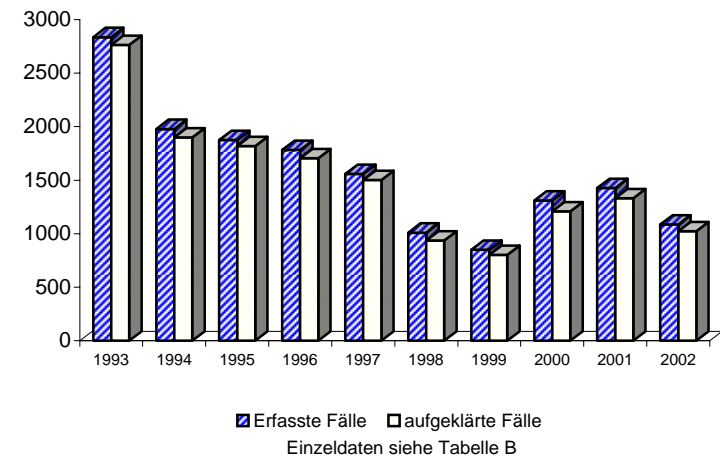

A) Straftaten

Merkmal	Insgesamt		Veränderung zum Vorjahr	
	absolut	%	absolut	%
	1	2	3	4
Erfasste Fälle				
Insgesamt	570	100,0	67	13,3
darunter:				
- versuchte Fälle	3	0,5	-2	-40,0
- aufgeklärte Fälle	491	86,1	64	15,0
- mit Schußwaffe				
- gedroht	0	0,0	0	0,0
- geschossen	0	0,0	0	0,0
Aufgeklärte Fälle				
Insgesamt	491	100,0	64	15,0
darunter begangen:				
- von allein handelnden Tatverdächtigen	456	92,9	59	14,9
- von bereits in Erscheinung getretenen Tatverdächtigen	385	78,4	52	15,6
- von Konsumenten harter Drogen	97	19,8	7	7,8
- von Tatverdächtigen unter Alkoholeinfluß	51	10,4	-7	-12,1
- unter Mitführung einer Schußwaffe	3	0,6	-2	-40,0

B) Erfasste Fälle, Versuche und aufgeklärte Fälle nach Kalenderjahren

Jahr	Erfasste Fälle	Anteil an allen Straftaten %	Veränderung zum Vorjahr (von Sp. 1)		Versuche		Aufgeklärte Fälle		Häufigkeitszahl
			absolut	%	absolut	%	absolut	%	
1	2	3	4	5	6	7	8	9	
1993	253	0,0	42	19,9	1	0,4	243	96,0	7,3
1994	401	0,1	148	58,5	6	1,5	381	95,0	11,5
1995	438	0,1	37	9,2	10	2,3	414	94,5	12,6
1996	387	0,1	-51	-11,6	10	2,6	371	95,9	11,1
1997	447	0,1	60	15,5	9	2,0	409	91,5	12,9
1998	428	0,1	-19	-4,3	5	1,2	381	89,0	12,5
1999	376	0,1	-52	-12,1	6	1,6	317	84,3	11,1
2000	581	0,1	205	54,5	3	0,5	521	89,7	17,2
2001	503	0,1	-78	-13,4	5	1,0	427	84,9	14,9
2002	570	0,1	67	13,3	3	0,5	491	86,1	16,8

C) Tatverdächtige nach Altersgruppen und Geschlecht

Geschlecht	Insgesamt	Kinder		Jugendl.	Heranw.	Erwachsene
		unter 8 Jahre	im Alter			21 und mehr Jahre
			von ... bis	unter ... Jahre	18 - 21	
1	2	3	4	5	6	
Alle Staatsangehörigkeiten						
männlich	376	0	0	5	42	329
%	80,0	0,0	0,0	1,3	11,2	87,5
TVBZ	25	x	0	7	74	26
weiblich	94	0	0	14	15	65
%	20,0	0,0	0,0	14,9	16,0	69,1
TVBZ	6	x	0	20	27	5
insgesamt	470	0	0	19	57	394
%	100,0	0,0	0,0	4,0	12,1	83,8
TVBZ	15	x	0	13	50	15
darunter:						
Nicht-deutsche	115	0	0	6	12	97

**Erfasste und aufgeklärte Straftaten
- nach Kalenderjahren -**

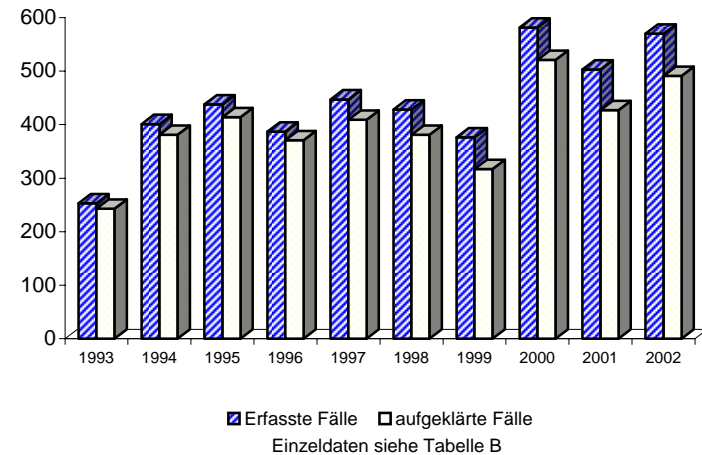

A) Straftaten

Merkmal	Insgesamt		Veränderung zum Vorjahr	
	absolut	%	absolut	%
	1	2	3	4
Erfasste Fälle				
Insgesamt	4	100,0	-9	-69,2
darunter:				
- versuchte Fälle	0	0,0	0	0,0
- aufgeklärte Fälle	4	100,0	-9	-69,2
- mit Schußwaffe				
- gedroht	0	0,0	0	0,0
- geschossen	0	0,0	0	0,0
Aufgeklärte Fälle				
Insgesamt	4	100,0	-9	-69,2
darunter begangen:				
- von allein handelnden Tatverdächtigen	4	100,0	-9	-69,2
- von bereits in Erscheinung getretenen Tatverdächtigen	2	50,0	-6	-75,0
- von Konsumenten harter Drogen	0	0,0	-3	-100,0
- von Tatverdächtigen unter Alkoholeinfluß	0	0,0	-1	-100,0
- unter Mitführung einer Schußwaffe	0	0,0	0	0,0

B) Erfasste Fälle, Versuche und aufgeklärte Fälle nach Kalenderjahren

Jahr	Erfasste Fälle	Anteil an allen Straftaten %	Veränderung zum Vorjahr (von Sp. 1)		Versuche		Aufgeklärte Fälle		Häufigkeitszahl
			absolut	%	absolut	%	absolut	%	
			3	4	5	6	7	8	
1993	0	0,0	0	0,0	0	0,0	0	0,0	0,0
1994	0	0,0	0	0,0	0	0,0	0	0,0	0,0
1995	1	0,0	1	0,0	0	0,0	1	100,0	0,0
1996	2	0,0	1	100,0	0	0,0	2	100,0	0,1
1997	4	0,0	2	100,0	0	0,0	4	100,0	0,1
1998	4	0,0	0	0,0	0	0,0	4	100,0	0,1
1999	5	0,0	1	25,0	0	0,0	5	100,0	0,1
2000	10	0,0	5	100,0	0	0,0	9	90,0	0,3
2001	13	0,0	3	30,0	0	0,0	13	100,0	0,4
2002	4	0,0	-9	-69,2	0	0,0	4	100,0	0,1

C) Tatverdächtige nach Altersgruppen und Geschlecht

Geschlecht	Insgesamt	Kinder		Jugendl.	Heranw.	Erwachsene
		unter 8 Jahre	im Alter von ... bis unter ... Jahre			21 und mehr Jahre
			8 - 14	14 - 18	18 - 21	
1	2	3	4	5	6	
Alle Staatsangehörigkeiten						
männlich	4	0	0	1	0	3
%	100,0	0,0	0,0	25,0	0,0	75,0
TVBZ	0	x	0	1	0	0
weiblich	0	0	0	0	0	0
%	0,0	0,0	0,0	0,0	0,0	0,0
TVBZ	0	x	0	0	0	0
insgesamt	4	0	0	1	0	3
%	100,0	0,0	0,0	25,0	0,0	75,0
TVBZ	0	x	0	1	0	0
darunter:						
Nicht-deutsche	1	0	0	0	0	1

**Erfasste und aufgeklärte Straftaten
- nach Kalenderjahren -**

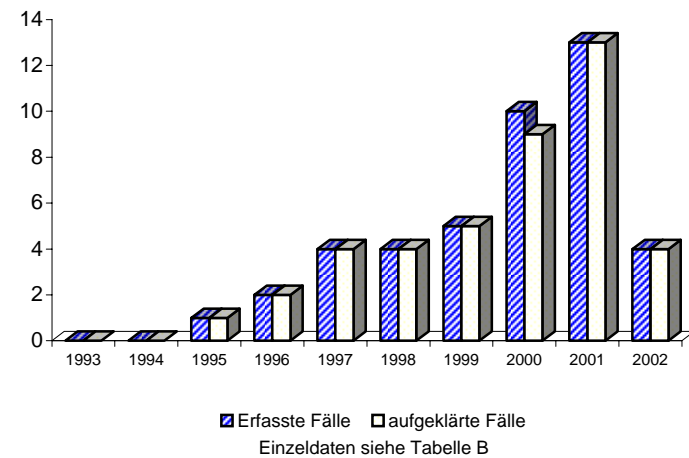

A) Straftaten

Merkmal	Insgesamt		Veränderung zum Vorjahr	
	absolut	%	absolut	%
	1	2	3	4
Erfasste Fälle				
Insgesamt	258	100,0	9	3,6
darunter:				
- versuchte Fälle	2	0,8	2	0,0
- aufgeklärte Fälle	243	94,2	15	6,6
- mit Schußwaffe				
- gedroht	0	0,0	0	0,0
- geschossen	0	0,0	0	0,0
Aufgeklärte Fälle				
Insgesamt	243	100,0	15	6,6
darunter begangen:				
- von allein handelnden Tatverdächtigen	234	96,3	23	10,9
- von bereits in Erscheinung getretenen Tatverdächtigen	173	71,2	32	22,7
- von Konsumenten harter Drogen	24	9,9	5	26,3
- von Tatverdächtigen unter Alkoholeinfluß	43	17,7	3	7,5
- unter Mitführung einer Schußwaffe	1	0,4	0	0,0

B) Erfasste Fälle, Versuche und aufgeklärte Fälle nach Kalenderjahren

Jahr	Erfasste Fälle	Anteil an allen Straftaten %	Veränderung zum Vorjahr (von Sp. 1)		Versuche		Aufgeklärte Fälle		Häufigkeitszahl
			absolut	%	absolut	%	absolut	%	
			3	4	5	6	7	8	
1993	51	0,0	-12	-19,0	0	0,0	46	90,2	1,5
1994	90	0,0	39	76,5	0	0,0	85	94,4	2,6
1995	108	0,0	18	20,0	5	4,6	102	94,4	3,1
1996	132	0,0	24	22,2	2	1,5	129	97,7	3,8
1997	172	0,0	40	30,3	2	1,2	164	95,3	5,0
1998	186	0,0	14	8,1	0	0,0	170	91,4	5,4
1999	145	0,0	-41	-22,0	3	2,1	123	84,8	4,3
2000	247	0,0	102	70,3	4	1,6	219	88,7	7,3
2001	249	0,0	2	0,8	0	0,0	228	91,6	7,4
2002	258	0,0	9	3,6	2	0,8	243	94,2	7,6

C) Tatverdächtige nach Altersgruppen und Geschlecht

Geschlecht	Insgesamt	Kinder		Jugendl.	Heranw.	Erwachsene
		unter 8 Jahre	im Alter von ... bis unter ... Jahre			21 und mehr Jahre
			8 - 14	14 - 18	18 - 21	
	1	2	3	4	5	6
Alle Staatsangehörigkeiten						
männlich	203	0	1	14	44	144
%	84,9	0,0	0,5	6,9	21,7	70,9
TVBZ	13	x	1	19	77	11
weiblich	36	0	0	8	7	21
%	15,1	0,0	0,0	22,2	19,4	58,3
TVBZ	2	x	0	12	12	2
insgesamt	239	0	1	22	51	165
%	100,0	0,0	0,4	9,2	21,3	69,0
TVBZ	8	x	1	16	45	6
darunter:						
Nicht-deutsche	34	0	1	6	11	16

**Erfasste und aufgeklärte Straftaten
- nach Kalenderjahren -**

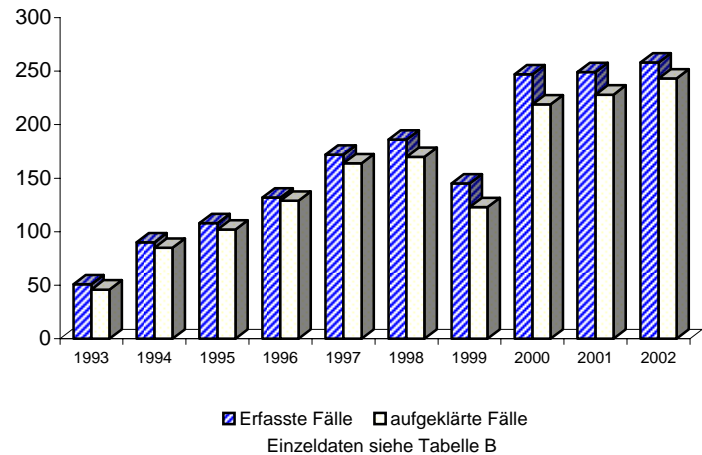

A) Straftaten

Merkmal	Insgesamt		Veränderung zum Vorjahr	
	absolut	%	absolut	%
	1	2	3	4
Erfasste Fälle				
Insgesamt	198	100,0	-45	-18,5
darunter:				
- versuchte Fälle	2	1,0	0	0,0
- aufgeklärte Fälle	186	93,9	-43	-18,8
- mit Schußwaffe				
- gedroht	0	0,0	0	0,0
- geschossen	0	0,0	0	0,0
Aufgeklärte Fälle				
Insgesamt	186	100,0	-43	-18,8
darunter begangen:				
- von allein handelnden Tatverdächtigen	169	90,9	-47	-21,8
- von bereits in Erscheinung getretenen Tatverdächtigen	110	59,1	-31	-22,0
- von Konsumenten harter Drogen	7	3,8	-5	-41,7
- von Tatverdächtigen unter Alkoholeinfluß	29	15,6	-9	-23,7
- unter Mitführung einer Schußwaffe	1	0,5	0	0,0

B) Erfasste Fälle, Versuche und aufgeklärte Fälle nach Kalenderjahren

Jahr	Erfasste Fälle	Anteil an allen Straftaten %	Veränderung zum Vorjahr (von Sp. 1)		Versuche		Aufgeklärte Fälle		Häufigkeitszahl
			absolut	%	absolut	%	absolut	%	
			3	4	5	6	7	8	
1993	*	*	*	*	*	*	*	*	*
1994	*	*	*	*	*	*	*	*	*
1995	*	*	*	*	*	*	*	*	*
1996	*	*	*	*	*	*	*	*	*
1997	42	0,0	42	0,0	2	4,8	40	95,2	1,2
1998	36	0,0	-6	-14,3	0	0,0	35	97,2	1,1
1999	57	0,0	21	58,3	1	1,8	56	98,2	1,7
2000	267	0,0	210	368,4	1	0,4	249	93,3	7,9
2001	243	0,0	-24	-9,0	2	0,8	229	94,2	7,2
2002	198	0,0	-45	-18,5	2	1,0	186	93,9	5,8

C) Tatverdächtige nach Altersgruppen und Geschlecht

Geschlecht	Insgesamt	Kinder		Jugendl.	Heranw.	Erwachsene
		unter 8 Jahre	im Alter			21 und mehr Jahre
			von ... bis unter ... Jahre	14 - 18	18 - 21	
1	2	3	4	5	6	
Alle Staatsangehörigkeiten						
männlich	159	0	0	19	56	84
%	86,4	0,0	0,0	11,9	35,2	52,8
TVBZ	11	x	0	26	98	7
weiblich	25	0	0	5	5	15
%	13,6	0,0	0,0	20,0	20,0	60,0
TVBZ	2	x	0	7	9	1
insgesamt	184	0	0	24	61	99
%	100,0	0,0	0,0	13,0	33,2	53,8
TVBZ	6	x	0	17	54	4
darunter:						
Nicht-deutsche	32	0	0	3	13	16

**Erfasste und aufgeklärte Straftaten
- nach Kalenderjahren -**

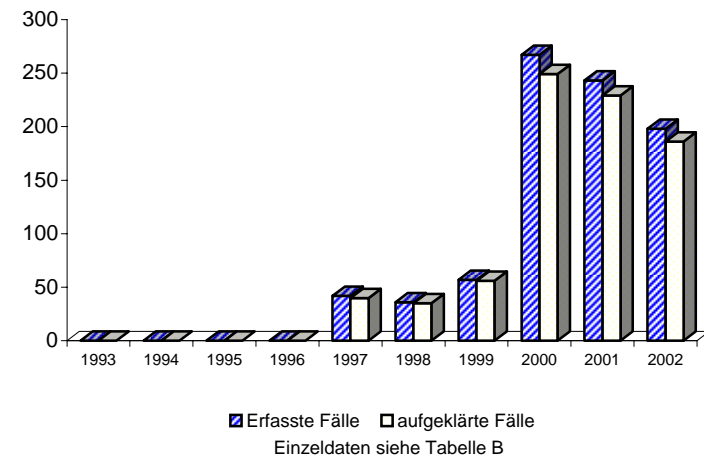

A) Straftaten

Merkmal	Insgesamt		Veränderung zum Vorjahr	
	absolut	%	absolut	%
	1	2	3	4
Erfasste Fälle				
Insgesamt	6.801	100,0	295	4,5
darunter:				
- versuchte Fälle	88	1,3	18	25,7
- aufgeklärte Fälle	6.512	95,8	268	4,3
- mit Schußwaffe				
- gedroht	0	0,0	0	0,0
- geschossen	0	0,0	0	0,0
Aufgeklärte Fälle				
Insgesamt	6.512	100,0	268	4,3
darunter begangen:				
- von allein handelnden Tatverdächtigen	6.024	92,5	306	5,4
- von bereits in Erscheinung getretenen Tatverdächtigen	4.861	74,6	296	6,5
- von Konsumenten harter Drogen	384	5,9	20	5,5
- von Tatverdächtigen unter Alkoholeinfluß	637	9,8	80	14,4
- unter Mitführung einer Schußwaffe	27	0,4	-5	-15,6

B) Erfasste Fälle, Versuche und aufgeklärte Fälle nach Kalenderjahren

Jahr	Erfasste Fälle	Anteil an allen Straftaten %	Veränderung zum Vorjahr (von Sp. 1)		Versuche		Aufgeklärte Fälle		Häufigkeitszahl
			absolut	%	absolut	%	absolut	%	
			3	4	5	6	7	8	
1993	1.460	0,3	-58	-3,8	8	0,5	1.380	94,5	42,1
1994	1.857	0,3	397	27,2	9	0,5	1.772	95,4	53,4
1995	2.535	0,4	678	36,5	27	1,1	2.431	95,9	73,0
1996	2.350	0,4	-185	-7,3	10	0,4	2.245	95,5	67,7
1997	3.866	0,7	1.516	64,5	16	0,4	3.672	95,0	111,8
1998	4.563	0,8	697	18,0	58	1,3	4.374	95,9	133,2
1999	4.535	0,8	-28	-0,6	45	1,0	4.351	95,9	133,4
2000	7.143	1,3	2.608	57,5	46	0,6	6.839	95,7	210,9
2001	6.506	1,1	-637	-8,9	70	1,1	6.244	96,0	192,4
2002	6.801	1,2	295	4,5	88	1,3	6.512	95,8	200,7

C) Tatverdächtige nach Altersgruppen und Geschlecht

Geschlecht	Insgesamt	Kinder		Jugendl.	Heranw.	Erwachsene
		unter 8 Jahre	im Alter			21 und mehr Jahre
			von ... bis unter ... Jahre	14 - 18	18 - 21	
1	2	3	4	5	6	
Alle Staatsangehörigkeiten						
männlich	5.368	0	35	935	1.309	3.089
%	91,6	0,0	0,7	17,4	24,4	57,5
TVBZ	356	x	38	1.295	2.294	240
weiblich	494	0	8	134	99	253
%	8,4	0,0	1,6	27,1	20,0	51,2
TVBZ	31	x	9	194	176	18
insgesamt	5.862	0	43	1.069	1.408	3.342
%	100,0	0,0	0,7	18,2	24,0	57,0
TVBZ	188	x	24	756	1.244	125
darunter:						
Nicht-deutsche	1.390	0	3	130	284	973

**Erfasste und aufgeklärte Straftaten
- nach Kalenderjahren -**

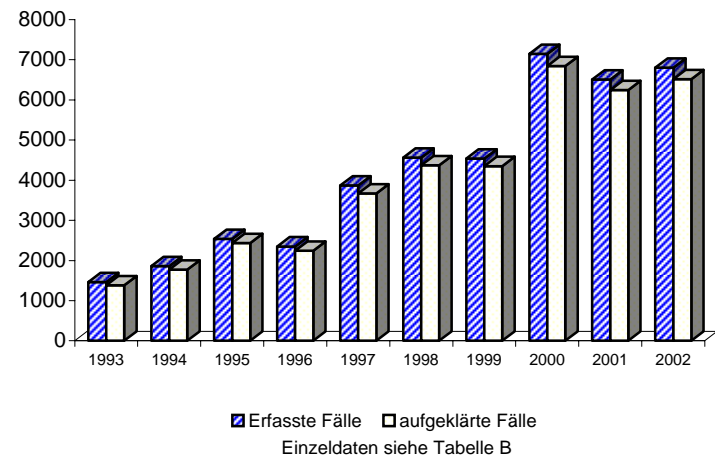

A) Straftaten

Merkmal	Insgesamt		Veränderung zum Vorjahr	
	absolut	%	absolut	%
	1	2	3	4
Erfasste Fälle				
Insgesamt	647	100,0	-218	-25,2
darunter:				
- versuchte Fälle	11	1,7	-8	-42,1
- aufgeklärte Fälle	568	87,8	-168	-22,8
- mit Schußwaffe				
- gedroht	0	0,0	0	0,0
- geschossen	0	0,0	0	0,0
Aufgeklärte Fälle				
Insgesamt	568	100,0	-168	-22,8
darunter begangen:				
- von allein handelnden Tatverdächtigen	526	92,6	-150	-22,2
- von bereits in Erscheinung getretenen Tatverdächtigen	437	76,9	-112	-20,4
- von Konsumenten harter Drogen	110	19,4	-67	-37,9
- von Tatverdächtigen unter Alkoholeinfluß	73	12,9	-22	-23,2
- unter Mitführung einer Schußwaffe	2	0,4	-4	-66,7

B) Erfasste Fälle, Versuche und aufgeklärte Fälle nach Kalenderjahren

Jahr	Erfasste Fälle	Anteil an allen Straftaten %	Veränderung zum Vorjahr (von Sp. 1)		Versuche		Aufgeklärte Fälle		Häufigkeitszahl
			absolut	%	absolut	%	absolut	%	
1	2	3	4	5	6	7	8	9	
1993	1.097	0,2	481	78,1	1	0,1	1.003	91,4	31,7
1994	953	0,2	-144	-13,1	7	0,7	885	92,9	27,4
1995	1.281	0,2	328	34,4	11	0,9	1.173	91,6	36,9
1996	1.080	0,2	-201	-15,7	5	0,5	990	91,7	31,1
1997	1.345	0,2	265	24,5	17	1,3	1.173	87,2	38,9
1998	1.162	0,2	-183	-13,6	12	1,0	1.021	87,9	33,9
1999	719	0,1	-443	-38,1	13	1,8	635	88,3	21,2
2000	1.200	0,2	481	66,9	7	0,6	1.041	86,8	35,4
2001	865	0,2	-335	-27,9	19	2,2	736	85,1	25,6
2002	647	0,1	-218	-25,2	11	1,7	568	87,8	19,1

C) Tatverdächtige nach Altersgruppen und Geschlecht

Geschlecht	Insgesamt	Kinder		Jugendl.	Heranw.	Erwachsene
		unter 8 Jahre	im Alter			21 und mehr Jahre
			von ... bis	unter ... Jahre	18 - 21	
1	2	3	4	5	6	
Alle Staatsangehörigkeiten						
männlich	462	1	1	46	75	339
%	83,2	0,2	0,2	10,0	16,2	73,4
TVBZ	31	x	1	64	131	26
weiblich	93	0	1	14	23	55
%	16,8	0,0	1,1	15,1	24,7	59,1
TVBZ	6	x	1	20	41	4
insgesamt	555	1	2	60	98	394
%	100,0	0,2	0,4	10,8	17,7	71,0
TVBZ	18	x	1	42	87	15
darunter:						
Nicht-deutsche	149	0	0	16	22	111

**Erfasste und aufgeklärte Straftaten
- nach Kalenderjahren -**

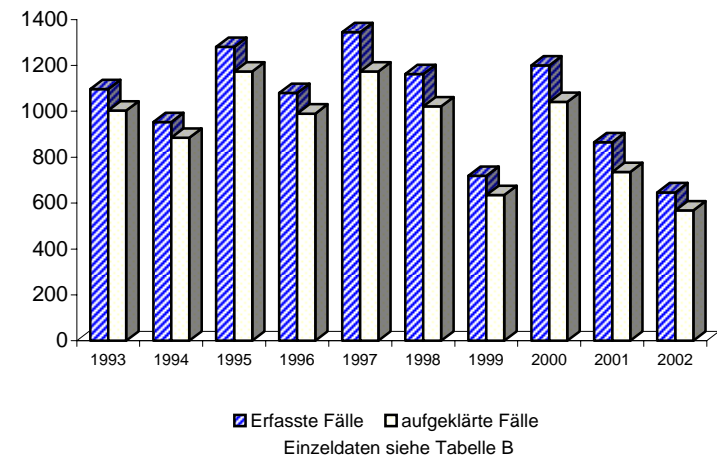

Berlin 2002

7320 +

A) Straftaten

Merkmal	Insgesamt		Veränderung zum Vorjahr	
	absolut	%	absolut	%
	1	2	3	4
Erfasste Fälle				
Insgesamt	3.032	100,0	-137	-4,3
darunter:				
- versuchte Fälle	138	4,6	-16	-10,4
- aufgeklärte Fälle	2.539	83,7	-122	-4,6
- mit Schußwaffe				
- gedroht	0	0,0	0	0,0
- geschossen	0	0,0	0	0,0
Aufgeklärte Fälle				
Insgesamt	2.539	100,0	-122	-4,6
darunter begangen:				
- von allein handelnden Tatverdächtigen	1.917	75,5	-84	-4,2
- von bereits in Erscheinung getretenen Tatverdächtigen	2.188	86,2	-54	-2,4
- von Konsumenten harter Drogen	238	9,4	-46	-16,2
- von Tatverdächtigen unter Alkoholeinfluß	58	2,3	10	20,8
- unter Mitführung einer Schußwaffe	32	1,3	9	39,1

B) Erfasste Fälle, Versuche und aufgeklärte Fälle nach Kalenderjahren

Jahr	Erfasste Fälle	Anteil an allen Straftaten %	Veränderung zum Vorjahr (von Sp. 1)		Versuche		Aufgeklärte Fälle		Häufigkeitszahl
			absolut	%	absolut	%	absolut	%	
			3	4	5	6	7	8	
1993	2.205	0,4	211	10,6	80	3,6	1.791	81,2	63,6
1994	2.594	0,5	389	17,6	69	2,7	2.081	80,2	74,6
1995	2.202	0,4	-392	-15,1	63	2,9	1.857	84,3	63,4
1996	2.230	0,4	28	1,3	111	5,0	1.907	85,5	64,2
1997	2.646	0,4	416	18,7	134	5,1	2.204	83,3	76,5
1998	2.937	0,5	291	11,0	144	4,9	2.376	80,9	85,7
1999	3.021	0,5	84	2,9	131	4,3	2.432	80,5	88,9
2000	3.241	0,6	220	7,3	142	4,4	2.581	79,6	95,7
2001	3.169	0,6	-72	-2,2	154	4,9	2.661	84,0	93,7
2002	3.032	0,5	-137	-4,3	138	4,6	2.539	83,7	89,5

D) Sonstige Angaben zum Tatverdächtigen

Merkmal		Insgesamt		Veränderung zum Vorjahr	
		absolut	%	absolut	%
		1	2	3	4
Tatverdächtige	männl.	2.393	91,3	-103	-4,1
	weibl.	228	8,7	-6	-2,6
	insges.	2.621	100,0	-109	-4,0
darunter:					
- alleinhandelnde Tatverdächtige	männl.	1.547	64,6	-51	-3,2
	weibl.	117	51,3	5	4,5
	insges.	1.664	63,5	-46	-2,7
- als Tatverdächtige bereits in Erscheinung getretene Personen	männl.	1.983	82,9	-29	-1,4
	weibl.	152	66,7	-7	-4,4
	insges.	2.135	81,5	-36	-1,7
- Konsumenten harter Drogen	männl.	184	7,7	-24	-11,5
	weibl.	13	5,7	-9	-40,9
	insges.	197	7,5	-33	-14,3
- unter Alkohol- einfluß	männl.	58	2,4	9	18,4
	weibl.	3	1,3	3	0,0
	insges.	61	2,3	12	24,5
- Schußwaffe mitgeführt	männl.	33	1,4	11	50,0
	weibl.	2	0,9	0	0,0
	insges.	35	1,3	11	45,8

E) Nichtdeutsche Tatverdächtige nach dem Grund des Aufenthaltes

Grund des Aufenthaltes	Insgesamt		Veränderung zum Vorjahr	
	absolut	%	absolut	%
	1	2	3	4
Insgesamt	1.078	100,0	58	5,7
davon:				
- Illegal aufhältlich	41	3,8	11	36,7
- Legal aufhältlich	1.037	96,2	47	4,7
davon:				
- Tourist / Durchreisender	27	2,6	0	0,0
- Student / Schüler	5	0,5	-7	-58,3
- Arbeitnehmer	21	2,0	-2	-8,7
- Gewerbetreibender	4	0,4	-1	-20,0
- Asylbewerber	133	12,8	26	24,3
- Sonstige	847	81,7	31	3,8

C) Tatverdächtige nach Altersgruppen, Geschlecht und Staatsangehörigkeit (Tatverdächtigenbelastung)

Geschlecht	Insgesamt	Kinder			Jugendliche		Heranwachs.	Erwachsene					60 und mehr Jahre	21 und mehr Jahre	Geschlecht
		unter 8 Jahre	im Alter von ... bis unter ... Jahre			8 bis unter 21 Jahre	im Alter von ... bis unter ... Jahre			40 - 50	50 - 60				
			8 - 14	14 - 18	18 - 21		21 - 25	25 - 30	30 - 40						
1	2	3	4	5	6	7	8	9	10	11	12	13			
Alle Staatsangehörigkeiten														100,0 %	
männlich	2.393	0	5	255	464	724	521	411	496	198	39	4	1.669	männlich	
%	91,3	0,0	0,2	10,7	19,4	30,3	21,8	17,2	20,7	8,3	1,6	0,2	69,7	%	
TVBZ	159	x	5	353	813	327	603	364	161	76	18	1	130	TVBZ	
weiblich	228	0	2	32	37	71	50	38	45	21	3	0	157	weiblich	
%	8,7	0,0	0,9	14,0	16,2	31,1	21,9	16,7	19,7	9,2	1,3	0,0	68,9	%	
TVBZ	14	x	2	46	66	33	55	34	16	9	1	0	11	TVBZ	
insgesamt	2.621	0	7	287	501	795	571	449	541	219	42	4	1.826	insgesamt	
%	100,0	0,0	0,3	11,0	19,1	30,3	21,8	17,1	20,6	8,4	1,6	0,2	69,7	%	
TVBZ	84	x	4	203	442	183	323	199	91	43	10	1	68	TVBZ	
Deutsche														58,9%	
männlich	1.363	0	3	153	309	465	302	182	271	120	21	2	898	männlich	
%	88,3	0,0	0,2	11,2	22,7	34,1	22,2	13,4	19,9	8,8	1,5	0,1	65,9	%	
TVBZ	106	x	4	245	630	247	427	212	108	54	11	1	81	TVBZ	
weiblich	180	0	2	28	33	63	41	27	33	14	2	0	117	weiblich	
%	11,7	0,0	1,1	15,6	18,3	35,0	22,8	15,0	18,3	7,8	1,1	0,0	65,0	%	
TVBZ	13	x	3	46	68	35	55	31	14	7	1	0	9	TVBZ	
insgesamt	1.543	0	5	181	342	528	343	209	304	134	23	2	1.015	insgesamt	
%	100,0	0,0	0,3	11,7	22,2	34,2	22,2	13,5	19,7	8,7	1,5	0,1	65,8	%	
TVBZ	57	x	3	147	350	143	236	121	62	31	6	0	43	TVBZ	
Nichtdeutsche														41,1 %	
männlich	1.030	0	2	102	155	259	219	229	225	78	18	2	771	männlich	
%	95,5	0,0	0,2	9,9	15,0	25,1	21,3	22,2	21,8	7,6	1,7	0,2	74,9	%	
TVBZ	473	x	13	1.060	1.937	788	1.397	845	386	206	72	10	417	TVBZ	
weiblich	48	0	0	4	4	8	9	11	12	7	1	0	40	weiblich	
%	4,5	0,0	0,0	8,3	8,3	16,7	18,8	22,9	25,0	14,6	2,1	0,0	83,3	%	
TVBZ	25	x	0	46	52	26	56	43	25	24	4	0	25	TVBZ	
insgesamt	1.078	0	2	106	159	267	228	240	237	85	19	2	811	insgesamt	
%	100,0	0,0	0,2	9,8	14,7	24,8	21,2	22,3	22,0	7,9	1,8	0,2	75,2	%	
TVBZ	264	x	7	577	1.016	421	721	453	224	126	39	5	235	TVBZ	
darunter: Nichtdeutsche (ohne Illegale, Touristen - Durchreisende)														38,5 %	
männlich	968	0	2	101	145	248	209	216	204	73	16	2	720	männlich	
%	95,8	0,0	0,2	10,4	15,0	25,6	21,6	22,3	21,1	7,5	1,7	0,2	74,4	%	
TVBZ	445	x	13	1.049	1.812	755	1.333	797	350	193	64	10	390	TVBZ	
weiblich	42	0	0	3	3	6	7	9	12	7	1	0	36	weiblich	
%	4,2	0,0	0,0	7,1	7,1	14,3	16,7	21,4	28,6	16,7	2,4	0,0	85,7	%	
TVBZ	22	x	0	34	39	20	44	35	25	24	4	0	22	TVBZ	
insgesamt	1.010	0	2	104	148	254	216	225	216	80	17	2	756	insgesamt	
%	100,0	0,0	0,2	10,3	14,7	25,1	21,4	22,3	21,4	7,9	1,7	0,2	74,9	%	
TVBZ	247	x	7	567	946	401	683	425	204	119	35	5	219	TVBZ	

A) Straftaten

Merkmal	Insgesamt		Veränderung zum Vorjahr	
	absolut	%	absolut	%
	1	2	3	4
Erfasste Fälle				
Insgesamt	445	100,0	-112	-20,1
darunter:				
- versuchte Fälle	18	4,0	-14	-43,8
- aufgeklärte Fälle	361	81,1	-95	-20,8
- mit Schußwaffe				
- gedroht	0	0,0	0	0,0
- geschossen	0	0,0	0	0,0
Aufgeklärte Fälle				
Insgesamt	361	100,0	-95	-20,8
darunter begangen:				
- von allein handelnden Tatverdächtigen	232	64,3	-70	-23,2
- von bereits in Erscheinung getretenen Tatverdächtigen	319	88,4	-79	-19,8
- von Konsumenten harter Drogen	54	15,0	-32	-37,2
- von Tatverdächtigen unter Alkoholeinfluß	3	0,8	-2	-40,0
- unter Mitführung einer Schußwaffe	4	1,1	4	0,0

B) Erfasste Fälle, Versuche und aufgeklärte Fälle nach Kalenderjahren

Jahr	Erfasste Fälle	Anteil an allen Straftaten %	Veränderung zum Vorjahr (von Sp. 1)		Versuche		Aufgeklärte Fälle		Häufigkeitszahl
			absolut	%	absolut	%	absolut	%	
			3	4	5	6	7	8	
1993	1.180	0,2	4	0,3	30	2,5	952	80,7	34,0
1994	1.252	0,2	72	6,1	27	2,2	1.013	80,9	36,0
1995	981	0,2	-271	-21,6	27	2,8	835	85,1	28,3
1996	938	0,2	-43	-4,4	48	5,1	802	85,5	27,0
1997	794	0,1	-144	-15,4	45	5,7	683	86,0	23,0
1998	633	0,1	-161	-20,3	23	3,6	498	78,7	18,5
1999	639	0,1	6	0,9	28	4,4	457	71,5	18,8
2000	592	0,1	-47	-7,4	20	3,4	442	74,7	17,5
2001	557	0,1	-35	-5,9	32	5,7	456	81,9	16,5
2002	445	0,1	-112	-20,1	18	4,0	361	81,1	13,1

C) Tatverdächtige nach Altersgruppen und Geschlecht

Geschlecht	Insgesamt	Kinder		Jugendl.	Heranw.	Erwachsene
		unter 8 Jahre	im Alter			21 und mehr Jahre
			von ... bis	unter ... Jahre	18 - 21	
1	2	3	4	5	6	
Alle Staatsangehörigkeiten						
männlich	344	0	1	52	51	240
%	91,2	0,0	0,3	15,1	14,8	69,8
TVBZ	23	x	1	72	89	19
weiblich	33	0	0	4	4	25
%	8,8	0,0	0,0	12,1	12,1	75,8
TVBZ	2	x	0	6	7	2
insgesamt	377	0	1	56	55	265
%	100,0	0,0	0,3	14,9	14,6	70,3
TVBZ	12	x	1	40	49	10
darunter:						
Nicht-deutsche	298	0	1	53	49	195

**Erfasste und aufgeklärte Straftaten
- nach Kalenderjahren -**

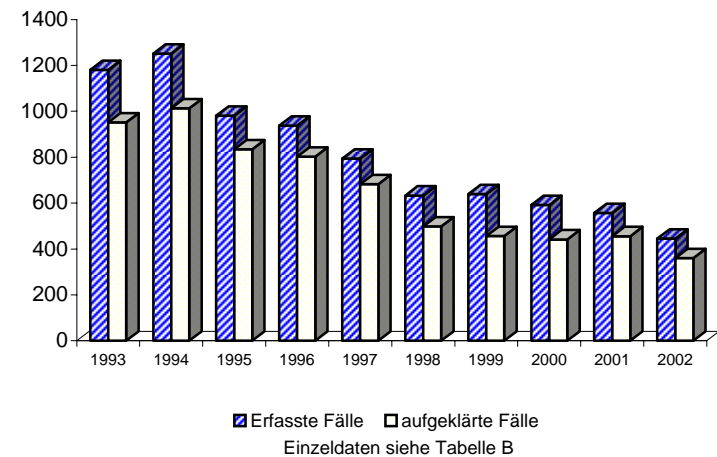

A) Straftaten

Merkmal	Insgesamt		Veränderung zum Vorjahr	
	absolut	%	absolut	%
	1	2	3	4
Erfasste Fälle				
Insgesamt	399	100,0	2	0,5
darunter:				
- versuchte Fälle	10	2,5	4	66,7
- aufgeklärte Fälle	342	85,7	26	8,2
- mit Schußwaffe				
- gedroht	0	0,0	0	0,0
- geschossen	0	0,0	0	0,0
Aufgeklärte Fälle				
Insgesamt	342	100,0	26	8,2
darunter begangen:				
- von allein handelnden Tatverdächtigen	239	69,9	28	13,3
- von bereits in Erscheinung getretenen Tatverdächtigen	304	88,9	33	12,2
- von Konsumenten harter Drogen	34	9,9	2	6,3
- von Tatverdächtigen unter Alkoholeinfluß	6	1,8	2	50,0
- unter Mitführung einer Schußwaffe	8	2,3	4	100,0

B) Erfasste Fälle, Versuche und aufgeklärte Fälle nach Kalenderjahren

Jahr	Erfasste Fälle	Anteil an allen Straftaten %	Veränderung zum Vorjahr (von Sp. 1)		Versuche		Aufgeklärte Fälle		Häufigkeitszahl
			absolut	%	absolut	%	absolut	%	
1	2	3	4	5	6	7	8	9	
1993	334	0,1	119	55,3	26	7,8	267	79,9	9,6
1994	391	0,1	57	17,1	10	2,6	328	83,9	11,3
1995	401	0,1	10	2,6	11	2,7	350	87,3	11,5
1996	347	0,1	-54	-13,5	18	5,2	306	88,2	10,0
1997	396	0,1	49	14,1	16	4,0	346	87,4	11,4
1998	345	0,1	-51	-12,9	19	5,5	269	78,0	10,1
1999	399	0,1	54	15,7	11	2,8	326	81,7	11,7
2000	416	0,1	17	4,3	17	4,1	327	78,6	12,3
2001	397	0,1	-19	-4,6	6	1,5	316	79,6	11,7
2002	399	0,1	2	0,5	10	2,5	342	85,7	11,8

C) Tatverdächtige nach Altersgruppen und Geschlecht

Geschlecht	Insgesamt	Kinder		Jugendl.	Heranw.	Erwachsene
		unter 8 Jahre	im Alter			21 und mehr Jahre
			von ... bis	unter ... Jahre	18 - 21	
1	2	3	4	5	6	
Alle Staatsangehörigkeiten						
männlich	395	0	0	8	24	363
%	90,4	0,0	0,0	2,0	6,1	91,9
TVBZ	26	x	0	11	42	28
weiblich	42	0	0	2	6	34
%	9,6	0,0	0,0	4,8	14,3	81,0
TVBZ	3	x	0	3	11	2
insgesamt	437	0	0	10	30	397
%	100,0	0,0	0,0	2,3	6,9	90,8
TVBZ	14	x	0	7	26	15
darunter:						
Nicht-deutsche	220	0	0	5	9	206

**Erfasste und aufgeklärte Straftaten
- nach Kalenderjahren -**

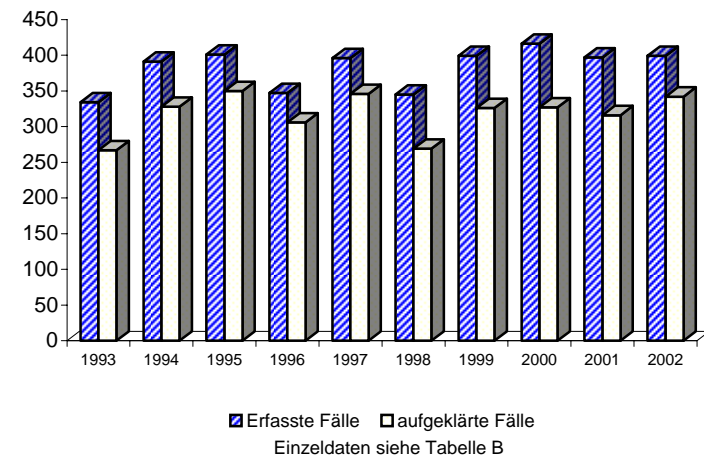

A) Straftaten

Merkmal	Insgesamt		Veränderung zum Vorjahr	
	absolut	%	absolut	%
	1	2	3	4
Erfasste Fälle				
Insgesamt	3	100,0	-3	-50,0
darunter:				
- versuchte Fälle	1	33,3	0	0,0
- aufgeklärte Fälle	3	100,0	-2	-40,0
- mit Schußwaffe				
- gedroht	0	0,0	0	0,0
- geschossen	0	0,0	0	0,0
Aufgeklärte Fälle				
Insgesamt	3	100,0	-2	-40,0
darunter begangen:				
- von allein handelnden Tatverdächtigen	3	100,0	-2	-40,0
- von bereits in Erscheinung getretenen Tatverdächtigen	3	100,0	-1	-25,0
- von Konsumenten harter Drogen	0	0,0	-1	-100,0
- von Tatverdächtigen unter Alkoholeinfluß	0	0,0	-1	-100,0
- unter Mitführung einer Schußwaffe	0	0,0	0	0,0

B) Erfasste Fälle, Versuche und aufgeklärte Fälle nach Kalenderjahren

Jahr	Erfasste Fälle	Anteil an allen Straftaten %	Veränderung zum Vorjahr (von Sp. 1)		Versuche		Aufgeklärte Fälle		Häufigkeitszahl
			absolut	%	absolut	%	absolut	%	
			3	4	5	6	7	8	
1993	7	0,0	3	75,0	0	0,0	7	100,0	0,2
1994	12	0,0	5	71,4	0	0,0	9	75,0	0,3
1995	5	0,0	-7	-58,3	0	0,0	2	40,0	0,1
1996	13	0,0	8	160,0	2	15,4	10	76,9	0,4
1997	3	0,0	-10	-76,9	0	0,0	2	66,7	0,1
1998	4	0,0	1	33,3	1	25,0	5	125,0	0,1
1999	8	0,0	4	100,0	1	12,5	6	75,0	0,2
2000	8	0,0	0	0,0	2	25,0	7	87,5	0,2
2001	6	0,0	-2	-25,0	1	16,7	5	83,3	0,2
2002	3	0,0	-3	-50,0	1	33,3	3	100,0	0,1

C) Tatverdächtige nach Altersgruppen und Geschlecht

Geschlecht	Insgesamt	Kinder		Jugendl.	Heranw.	Erwachsene
		unter 8 Jahre	im Alter			21 und mehr Jahre
			von ... bis unter ... Jahre	18 - 21	14 - 18	
1	2	3	4	5	6	
Alle Staatsangehörigkeiten						
männlich	0	0	0	0	0	0
%	0,0	0,0	0,0	0,0	0,0	0,0
TVBZ	0	x	0	0	0	0
weiblich	3	0	1	0	1	1
%	100,0	0,0	33,3	0,0	33,3	33,3
TVBZ	0	x	1	0	2	0
insgesamt	3	0	1	0	1	1
%	100,0	0,0	33,3	0,0	33,3	33,3
TVBZ	0	x	1	0	1	0
darunter:						
Nicht-deutsche	0	0	0	0	0	0

Erfasste und aufgeklärte Straftaten - nach Kalenderjahren -

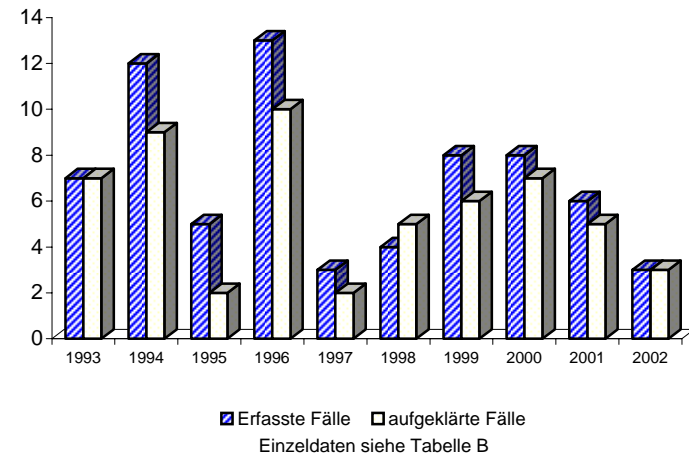

A) Straftaten

Merkmal	Insgesamt		Veränderung zum Vorjahr	
	absolut	%	absolut	%
	1	2	3	4
Erfasste Fälle				
Insgesamt	87	100,0	-11	-11,2
darunter:				
- versuchte Fälle	5	5,7	2	66,7
- aufgeklärte Fälle	79	90,8	-6	-7,1
- mit Schußwaffe				
- gedroht	0	0,0	0	0,0
- geschossen	0	0,0	0	0,0
Aufgeklärte Fälle				
Insgesamt	79	100,0	-6	-7,1
darunter begangen:				
- von allein handelnden Tatverdächtigen	65	82,3	0	0,0
- von bereits in Erscheinung getretenen Tatverdächtigen	62	78,5	-2	-3,1
- von Konsumenten harter Drogen	12	15,2	4	50,0
- von Tatverdächtigen unter Alkoholeinfluß	7	8,9	5	250,0
- unter Mitführung einer Schußwaffe	0	0,0	-2	-100,0

B) Erfasste Fälle, Versuche und aufgeklärte Fälle nach Kalenderjahren

Jahr	Erfasste Fälle	Anteil an allen Straftaten %	Veränderung zum Vorjahr (von Sp. 1)		Versuche		Aufgeklärte Fälle		Häufigkeitszahl
			absolut	%	absolut	%	absolut	%	
1	2	3	4	5	6	7	8	9	
1993	80	0,0	27	50,9	2	2,5	73	91,3	2,3
1994	194	0,0	114	142,5	3	1,5	168	86,6	5,6
1995	134	0,0	-60	-30,9	2	1,5	111	82,8	3,9
1996	157	0,0	23	17,2	5	3,2	143	91,1	4,5
1997	89	0,0	-68	-43,3	4	4,5	77	86,5	2,6
1998	117	0,0	28	31,5	5	4,3	106	90,6	3,4
1999	84	0,0	-33	-28,2	4	4,8	76	90,5	2,5
2000	135	0,0	51	60,7	1	0,7	115	85,2	4,0
2001	98	0,0	-37	-27,4	3	3,1	85	86,7	2,9
2002	87	0,0	-11	-11,2	5	5,7	79	90,8	2,6

C) Tatverdächtige nach Altersgruppen und Geschlecht

Geschlecht	Insgesamt	Kinder		Jugendl.	Heranw.	Erwachsene
		unter 8 Jahre	im Alter			21 und mehr Jahre
			von ... bis	unter ... Jahre	18 - 21	
1	2	3	4	5	6	
Alle Staatsangehörigkeiten						
männlich	76	0	0	7	14	55
%	87,4	0,0	0,0	9,2	18,4	72,4
TVBZ	5	x	0	10	25	4
weiblich	11	0	0	0	6	5
%	12,6	0,0	0,0	0,0	54,5	45,5
TVBZ	1	x	0	0	11	0
insgesamt	87	0	0	7	20	60
%	100,0	0,0	0,0	8,0	23,0	69,0
TVBZ	3	x	0	5	18	2
darunter:						
Nicht-deutsche	13	0	0	2	4	7

**Erfasste und aufgeklärte Straftaten
- nach Kalenderjahren -**

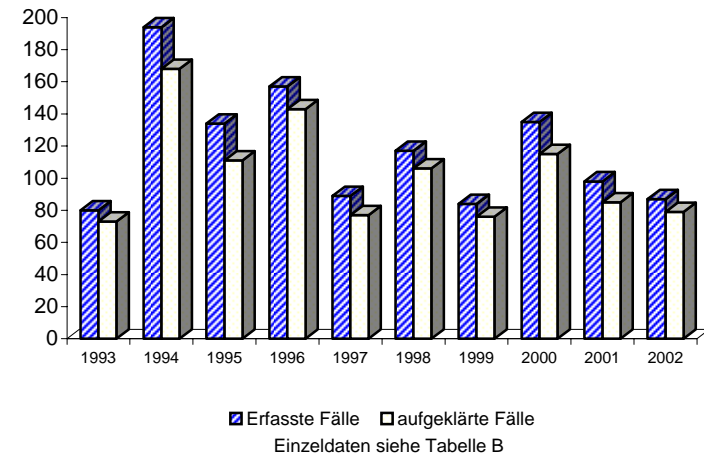

A) Straftaten

Merkmal	Insgesamt		Veränderung zum Vorjahr	
	absolut	%	absolut	%
	1	2	3	4
Erfasste Fälle				
Insgesamt	156	100,0	-21	-11,9
darunter:				
- versuchte Fälle	5	3,2	2	66,7
- aufgeklärte Fälle	136	87,2	-14	-9,3
- mit Schußwaffe				
- gedroht	0	0,0	0	0,0
- geschossen	0	0,0	0	0,0
Aufgeklärte Fälle				
Insgesamt	136	100,0	-14	-9,3
darunter begangen:				
- von allein handelnden Tatverdächtigen	114	83,8	3	2,7
- von bereits in Erscheinung getretenen Tatverdächtigen	104	76,5	-6	-5,5
- von Konsumenten harter Drogen	13	9,6	1	8,3
- von Tatverdächtigen unter Alkoholeinfluß	10	7,4	9	900,0
- unter Mitführung einer Schußwaffe	2	1,5	0	0,0

B) Erfasste Fälle, Versuche und aufgeklärte Fälle nach Kalenderjahren

Jahr	Erfasste Fälle	Anteil an allen Straftaten %	Veränderung zum Vorjahr (von Sp. 1)		Versuche		Aufgeklärte Fälle		Häufigkeitszahl
			absolut	%	absolut	%	absolut	%	
1	2	3	4	5	6	7	8	9	
1993	*	*	*	*	*	*	*	*	*
1994	*	*	*	*	*	*	*	*	*
1995	*	*	*	*	*	*	*	*	*
1996	*	*	*	*	*	*	*	*	*
1997	138	0,0	138	0,0	6	4,3	110	79,7	4,0
1998	81	0,0	-57	-41,3	4	4,9	67	82,7	2,4
1999	110	0,0	29	35,8	5	4,5	95	86,4	3,2
2000	184	0,0	74	67,3	7	3,8	156	84,8	5,4
2001	177	0,0	-7	-3,8	3	1,7	150	84,7	5,2
2002	156	0,0	-21	-11,9	5	3,2	136	87,2	4,6

C) Tatverdächtige nach Altersgruppen und Geschlecht

Geschlecht	Insgesamt	Kinder		Jugendl.	Heranw.	Erwachsene
		unter 8 Jahre	im Alter			21 und mehr Jahre
			von ... bis	unter ... Jahre	18 - 21	
1	2	3	4	5	6	
Alle Staatsangehörigkeiten						
männlich	137	0	0	13	44	80
%	88,4	0,0	0,0	9,5	32,1	58,4
TVBZ	9	x	0	18	77	6
weiblich	18	0	0	5	4	9
%	11,6	0,0	0,0	27,8	22,2	50,0
TVBZ	1	x	0	7	7	1
insgesamt	155	0	0	18	48	89
%	100,0	0,0	0,0	11,6	31,0	57,4
TVBZ	5	x	0	13	42	3
darunter:						
Nicht-deutsche	27	0	0	3	4	20

Erfasste und aufgeklärte Straftaten - nach Kalenderjahren -

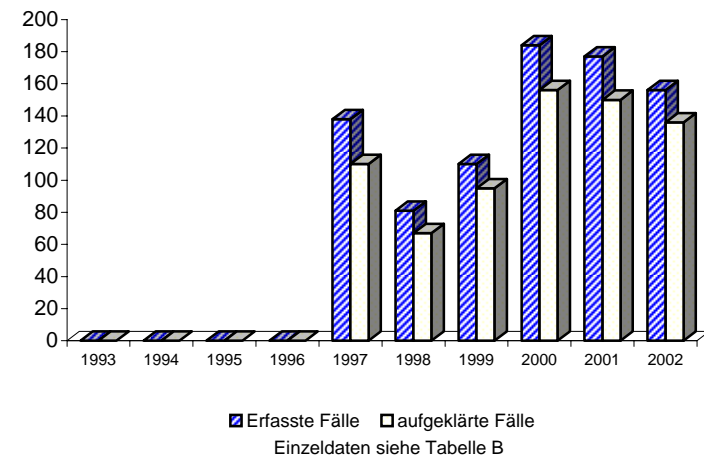

A) Straftaten

Merkmal	Insgesamt		Veränderung zum Vorjahr	
	absolut	%	absolut	%
	1	2	3	4
Erfasste Fälle				
Insgesamt	1.564	100,0	73	4,9
darunter:				
- versuchte Fälle	76	4,9	-7	-8,4
- aufgeklärte Fälle	1.354	86,6	43	3,3
- mit Schußwaffe				
- gedroht	0	0,0	0	0,0
- geschossen	0	0,0	0	0,0
Aufgeklärte Fälle				
Insgesamt	1.354	100,0	43	3,3
darunter begangen:				
- von allein handelnden Tatverdächtigen	1.064	78,6	20	1,9
- von bereits in Erscheinung getretenen Tatverdächtigen	1.176	86,9	50	4,4
- von Konsumenten harter Drogen	95	7,0	-21	-18,1
- von Tatverdächtigen unter Alkoholeinfluß	22	1,6	-4	-15,4
- unter Mitführung einer Schußwaffe	17	1,3	4	30,8

B) Erfasste Fälle, Versuche und aufgeklärte Fälle nach Kalenderjahren

Jahr	Erfasste Fälle	Anteil an allen Straftaten %	Veränderung zum Vorjahr (von Sp. 1)		Versuche		Aufgeklärte Fälle		Häufigkeitszahl
			absolut	%	absolut	%	absolut	%	
1	2	3	4	5	6	7	8	9	
1993	476	0,1	59	14,1	14	2,9	403	84,7	13,7
1994	535	0,1	59	12,4	18	3,4	420	78,5	15,4
1995	504	0,1	-31	-5,8	14	2,8	445	88,3	14,5
1996	532	0,1	28	5,6	26	4,9	464	87,2	15,3
1997	743	0,1	211	39,7	42	5,7	644	86,7	21,5
1998	1.259	0,2	516	69,4	58	4,6	1.087	86,3	36,8
1999	1.370	0,2	111	8,8	55	4,0	1.182	86,3	40,3
2000	1.507	0,3	137	10,0	61	4,0	1.268	84,1	44,5
2001	1.491	0,3	-16	-1,1	83	5,6	1.311	87,9	44,1
2002	1.564	0,3	73	4,9	76	4,9	1.354	86,6	46,2

C) Tatverdächtige nach Altersgruppen und Geschlecht

Geschlecht	Insgesamt	Kinder		Jugendl.	Heranw.	Erwachsene
		unter 8 Jahre	im Alter			21 und mehr Jahre
			von ... bis	unter ... Jahre	18 - 21	
1	2	3	4	5	6	
Alle Staatsangehörigkeiten						
männlich	1.278	0	4	168	290	816
%	92,6	0,0	0,3	13,1	22,7	63,8
TVBZ	85	x	4	233	508	63
weiblich	102	0	1	22	18	61
%	7,4	0,0	1,0	21,6	17,6	59,8
TVBZ	6	x	1	32	32	4
insgesamt	1.380	0	5	190	308	877
%	100,0	0,0	0,4	13,8	22,3	63,6
TVBZ	44	x	3	134	272	33
darunter:						
Nicht-deutsche	455	0	1	43	73	338

**Erfasste und aufgeklärte Straftaten
- nach Kalenderjahren -**

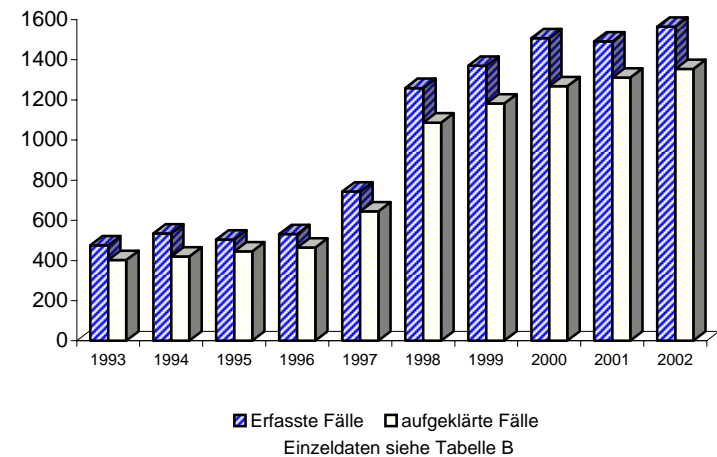

A) Straftaten

Merkmal	Insgesamt		Veränderung zum Vorjahr	
	absolut	%	absolut	%
	1	2	3	4
Erfasste Fälle				
Insgesamt	378	100,0	-65	-14,7
darunter:				
- versuchte Fälle	23	6,1	-3	-11,5
- aufgeklärte Fälle	264	69,8	-74	-21,9
- mit Schußwaffe				
- gedroht	0	0,0	0	0,0
- geschossen	0	0,0	0	0,0
Aufgeklärte Fälle				
Insgesamt	264	100,0	-74	-21,9
darunter begangen:				
- von allein handelnden Tatverdächtigen	200	75,8	-63	-24,0
- von bereits in Erscheinung getretenen Tatverdächtigen	220	83,3	-49	-18,2
- von Konsumenten harter Drogen	30	11,4	1	3,4
- von Tatverdächtigen unter Alkoholeinfluß	10	3,8	1	11,1
- unter Mitführung einer Schußwaffe	1	0,4	-1	-50,0

B) Erfasste Fälle, Versuche und aufgeklärte Fälle nach Kalenderjahren

Jahr	Erfasste Fälle	Anteil an allen Straftaten %	Veränderung zum Vorjahr (von Sp. 1)		Versuche		Aufgeklärte Fälle		Häufigkeitszahl
			absolut	%	absolut	%	absolut	%	
			3	4	5	6	7	8	
1993	128	0,0	-1	-0,8	8	6,3	89	69,5	3,7
1994	210	0,0	82	64,1	11	5,2	143	68,1	6,0
1995	177	0,0	-33	-15,7	9	5,1	114	64,4	5,1
1996	243	0,0	66	37,3	12	4,9	182	74,9	7,0
1997	483	0,1	240	98,8	21	4,3	342	70,8	14,0
1998	498	0,1	15	3,1	34	6,8	344	69,1	14,5
1999	411	0,1	-87	-17,5	27	6,6	290	70,6	12,1
2000	399	0,1	-12	-2,9	34	8,5	266	66,7	11,8
2001	443	0,1	44	11,0	26	5,9	338	76,3	13,1
2002	378	0,1	-65	-14,7	23	6,1	264	69,8	11,2

C) Tatverdächtige nach Altersgruppen und Geschlecht

Geschlecht	Insgesamt	Kinder		Jugendl.	Heranw.	Erwachsene
		unter 8 Jahre	im Alter			21 und mehr Jahre
			von ... bis	unter ... Jahre	18 - 21	
	1	2	3	4	5	6
Alle Staatsangehörigkeiten						
männlich	295	0	0	26	61	208
%	92,5	0,0	0,0	8,8	20,7	70,5
TVBZ	20	x	0	36	107	16
weiblich	24	0	0	0	1	23
%	7,5	0,0	0,0	0,0	4,2	95,8
TVBZ	1	x	0	0	2	2
insgesamt	319	0	0	26	62	231
%	100,0	0,0	0,0	8,2	19,4	72,4
TVBZ	10	x	0	18	55	9
darunter:						
Nicht-deutsche	151	0	0	16	28	107

Erfasste und aufgeklärte Straftaten - nach Kalenderjahren -

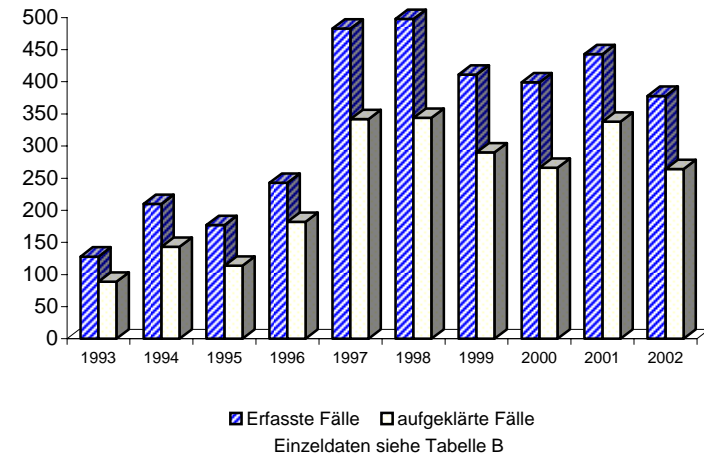

Berlin 2002

7330 +

A) Straftaten

Merkmal	Insgesamt		Veränderung zum Vorjahr	
	absolut	%	absolut	%
	1	2	3	4
Erfasste Fälle				
Insgesamt	64	100,0	4	6,7
darunter:				
- versuchte Fälle	3	4,7	3	0,0
- aufgeklärte Fälle	59	92,2	10	20,4
- mit Schußwaffe				
- gedroht	0	0,0	0	0,0
- geschossen	0	0,0	0	0,0
Aufgeklärte Fälle				
Insgesamt	59	100,0	10	20,4
darunter begangen:				
- von allein handelnden Tatverdächtigen	31	52,5	-5	-13,9
- von bereits in Erscheinung getretenen Tatverdächtigen	44	74,6	6	15,8
- von Konsumenten harter Drogen	5	8,5	-2	-28,6
- von Tatverdächtigen unter Alkoholeinfluß	1	1,7	-2	-66,7
- unter Mitführung einer Schußwaffe	3	5,1	3	0,0

B) Erfasste Fälle, Versuche und aufgeklärte Fälle nach Kalenderjahren

Jahr	Erfasste Fälle	Anteil an allen Straftaten %	Veränderung zum Vorjahr (von Sp. 1)		Versuche		Aufgeklärte Fälle		Häufigkeitszahl
			absolut	%	absolut	%	absolut	%	
1	2	3	4	5	6	7	8	9	
1993	54	0,0	13	31,7	2	3,7	42	77,8	1,6
1994	53	0,0	-1	-1,9	2	3,8	42	79,2	1,5
1995	71	0,0	18	34,0	2	2,8	60	84,5	2,0
1996	53	0,0	-18	-25,4	1	1,9	44	83,0	1,5
1997	57	0,0	4	7,5	7	12,3	51	89,5	1,6
1998	64	0,0	7	12,3	2	3,1	46	71,9	1,9
1999	69	0,0	5	7,8	4	5,8	48	69,6	2,0
2000	64	0,0	-5	-7,2	1	1,6	57	89,1	1,9
2001	60	0,0	-4	-6,3	0	0,0	49	81,7	1,8
2002	64	0,0	4	6,7	3	4,7	59	92,2	1,9

D) Sonstige Angaben zum Tatverdächtigen

Merkmal		Insgesamt		Veränderung zum Vorjahr	
		absolut	%	absolut	%
		1	2	3	4
Tatverdächtige	männl.	82	81,2	20	32,3
	weibl.	19	18,8	7	58,3
	insges.	101	100,0	27	36,5
darunter:					
- alleinhandelnde Tatverdächtige	männl.	25	30,5	-3	-10,7
	weibl.	6	31,6	-2	-25,0
	insges.	31	30,7	-5	-13,9
- als Tatverdächtige bereits in Erscheinung getretene Personen	männl.	58	70,7	9	18,4
	weibl.	11	57,9	4	57,1
	insges.	69	68,3	13	23,2
- Konsumenten harter Drogen	männl.	3	3,7	-3	-50,0
	weibl.	1	5,3	0	0,0
	insges.	4	4,0	-3	-42,9
- unter Alkohol- einfluß	männl.	1	1,2	-2	-66,7
	weibl.	0	0,0	0	0,0
	insges.	1	1,0	-2	-66,7
- Schußwaffe mitgeführt	männl.	4	4,9	4	0,0
	weibl.	1	5,3	1	0,0
	insges.	5	5,0	5	0,0

E) Nichtdeutsche Tatverdächtige nach dem Grund des Aufenthaltes

Grund des Aufenthaltes	Insgesamt		Veränderung zum Vorjahr	
	absolut	%	absolut	%
	1	2	3	4
Insgesamt	52	100,0	11	26,8
davon:				
- Illegal aufhältlich	2	3,8	0	0,0
- Legal aufhältlich	50	96,2	11	28,2
davon:				
- Tourist / Durchreisender	10	20,0	6	150,0
- Student / Schüler	0	0,0	0	0,0
- Arbeitnehmer	1	2,0	-2	-66,7
- Gewerbetreibender	3	6,0	3	0,0
- Asylbewerber	5	10,0	0	0,0
- Sonstige	31	62,0	4	14,8

C) Tatverdächtige nach Altersgruppen, Geschlecht und Staatsangehörigkeit (Tatverdächtigenbelastung)

Geschlecht	Insgesamt	Kinder		Jugendliche			Erwachsene						Geschlecht	
		unter 8 Jahre	im Alter von ... bis unter ... Jahre			8 bis unter 21 Jahre	im Alter von ... bis unter ... Jahre					60 und mehr Jahre		21 und mehr Jahre
			8 - 14	14 - 18	18 - 21		21 - 25	25 - 30	30 - 40	40 - 50	50 - 60			
1	2	3	4	5	6	7	8	9	10	11	12	13		
Alle Staatsangehörigkeiten													100,0 %	
männlich	82	0	0	1	9	10	16	16	27	11	2	0	72	männlich
%	81,2	0,0	0,0	1,2	11,0	12,2	19,5	19,5	32,9	13,4	2,4	0,0	87,8	%
TVBZ	5	x	0	1	16	5	19	14	9	4	1	0	6	TVBZ
weiblich	19	0	0	0	3	3	3	3	8	2	0	0	16	weiblich
%	18,8	0,0	0,0	0,0	15,8	15,8	15,8	15,8	42,1	10,5	0,0	0,0	84,2	%
TVBZ	1	x	0	0	5	1	3	3	3	1	0	0	1	TVBZ
insgesamt	101	0	0	1	12	13	19	19	35	13	2	0	88	insgesamt
%	100,0	0,0	0,0	1,0	11,9	12,9	18,8	18,8	34,7	12,9	2,0	0,0	87,1	%
TVBZ	3	x	0	1	11	3	11	8	6	3	0	0	3	TVBZ
Deutsche													48,5%	
männlich	42	0	0	1	7	8	12	6	9	5	2	0	34	männlich
%	85,7	0,0	0,0	2,4	16,7	19,0	28,6	14,3	21,4	11,9	4,8	0,0	81,0	%
TVBZ	3	x	0	2	14	4	17	7	4	2	1	0	3	TVBZ
weiblich	7	0	0	0	2	2	0	2	3	0	0	0	5	weiblich
%	14,3	0,0	0,0	0,0	28,6	28,6	0,0	28,6	42,9	0,0	0,0	0,0	71,4	%
TVBZ	0	x	0	0	4	1	0	2	1	0	0	0	0	TVBZ
insgesamt	49	0	0	1	9	10	12	8	12	5	2	0	39	insgesamt
%	100,0	0,0	0,0	2,0	18,4	20,4	24,5	16,3	24,5	10,2	4,1	0,0	79,6	%
TVBZ	2	x	0	1	9	3	8	5	2	1	1	0	2	TVBZ
Nichtdeutsche													51,5 %	
männlich	40	0	0	0	2	2	4	10	18	6	0	0	38	männlich
%	76,9	0,0	0,0	0,0	5,0	5,0	10,0	25,0	45,0	15,0	0,0	0,0	95,0	%
TVBZ	18	x	0	0	25	6	26	37	31	16	0	0	21	TVBZ
weiblich	12	0	0	0	1	1	3	1	5	2	0	0	11	weiblich
%	23,1	0,0	0,0	0,0	8,3	8,3	25,0	8,3	41,7	16,7	0,0	0,0	91,7	%
TVBZ	6	x	0	0	13	3	19	4	10	7	0	0	7	TVBZ
insgesamt	52	0	0	0	3	3	7	11	23	8	0	0	49	insgesamt
%	100,0	0,0	0,0	0,0	5,8	5,8	13,5	21,2	44,2	15,4	0,0	0,0	94,2	%
TVBZ	13	x	0	0	19	5	22	21	22	12	0	0	14	TVBZ
darunter: Nichtdeutsche (ohne Illegale, Touristen - Durchreisende)													39,6 %	
männlich	31	0	0	0	1	1	3	8	15	4	0	0	30	männlich
%	77,5	0,0	0,0	0,0	3,2	3,2	9,7	25,8	48,4	12,9	0,0	0,0	96,8	%
TVBZ	14	x	0	0	12	3	19	30	26	11	0	0	16	TVBZ
weiblich	9	0	0	0	1	1	1	1	4	2	0	0	8	weiblich
%	22,5	0,0	0,0	0,0	11,1	11,1	11,1	11,1	44,4	22,2	0,0	0,0	88,9	%
TVBZ	5	x	0	0	13	3	6	4	8	7	0	0	5	TVBZ
insgesamt	40	0	0	0	2	2	4	9	19	6	0	0	38	insgesamt
%	100,0	0,0	0,0	0,0	5,0	5,0	10,0	22,5	47,5	15,0	0,0	0,0	95,0	%
TVBZ	10	x	0	0	13	3	13	17	18	9	0	0	11	TVBZ

A) Straftaten

Merkmal	Insgesamt		Veränderung zum Vorjahr	
	absolut	%	absolut	%
	1	2	3	4
Erfasste Fälle				
Insgesamt	11	100,0	-6	-35,3
darunter:				
- versuchte Fälle	0	0,0	0	0,0
- aufgeklärte Fälle	11	100,0	-3	-21,4
- mit Schußwaffe				
- gedroht	0	0,0	0	0,0
- geschossen	0	0,0	0	0,0
Aufgeklärte Fälle				
Insgesamt	11	100,0	-3	-21,4
darunter begangen:				
- von allein handelnden Tatverdächtigen	3	27,3	-9	-75,0
- von bereits in Erscheinung getretenen Tatverdächtigen	10	90,9	-2	-16,7
- von Konsumenten harter Drogen	0	0,0	-5	-100,0
- von Tatverdächtigen unter Alkoholeinfluß	0	0,0	-1	-100,0
- unter Mitführung einer Schußwaffe	0	0,0	0	0,0

B) Erfasste Fälle, Versuche und aufgeklärte Fälle nach Kalenderjahren

Jahr	Erfasste Fälle	Anteil an allen Straftaten %	Veränderung zum Vorjahr (von Sp. 1)		Versuche		Aufgeklärte Fälle		Häufigkeitszahl
			absolut	%	absolut	%	absolut	%	
			3	4	5	6	7	8	
1993	7	0,0	-9	-56,3	0	0,0	5	71,4	0,2
1994	12	0,0	5	71,4	0	0,0	10	83,3	0,3
1995	22	0,0	10	83,3	1	4,5	21	95,5	0,6
1996	7	0,0	-15	-68,2	0	0,0	5	71,4	0,2
1997	10	0,0	3	42,9	2	20,0	9	90,0	0,3
1998	9	0,0	-1	-10,0	1	11,1	7	77,8	0,3
1999	15	0,0	6	66,7	0	0,0	11	73,3	0,4
2000	17	0,0	2	13,3	0	0,0	12	70,6	0,5
2001	17	0,0	0	0,0	0	0,0	14	82,4	0,5
2002	11	0,0	-6	-35,3	0	0,0	11	100,0	0,3

C) Tatverdächtige nach Altersgruppen und Geschlecht

Geschlecht	Insgesamt	Kinder		Jugendl.	Heranw.	Erwachsene
		unter 8 Jahre	im Alter			21 und mehr Jahre
			von ... bis	unter ... Jahre	18 - 21	
1	2	3	4	5	6	
Alle Staatsangehörigkeiten						
männlich	11	0	0	0	0	11
%	64,7	0,0	0,0	0,0	0,0	100,0
TVBZ	1	x	0	0	0	1
weiblich	6	0	0	0	0	6
%	35,3	0,0	0,0	0,0	0,0	100,0
TVBZ	0	x	0	0	0	0
insgesamt	17	0	0	0	0	17
%	100,0	0,0	0,0	0,0	0,0	100,0
TVBZ	1	x	0	0	0	1
darunter:						
Nicht-deutsche	12	0	0	0	0	12

**Erfasste und aufgeklärte Straftaten
- nach Kalenderjahren -**

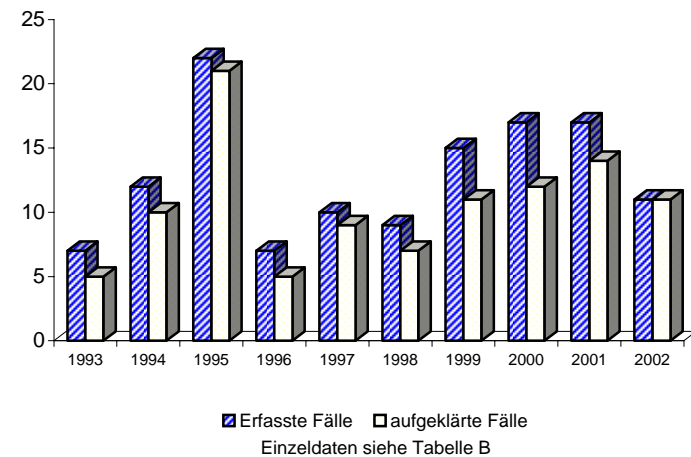

A) Straftaten

Merkmal	Insgesamt		Veränderung zum Vorjahr	
	absolut	%	absolut	%
	1	2	3	4
Erfasste Fälle				
Insgesamt	17	100,0	7	70,0
darunter:				
- versuchte Fälle	1	5,9	1	0,0
- aufgeklärte Fälle	13	76,5	5	62,5
- mit Schußwaffe				
- gedroht	0	0,0	0	0,0
- geschossen	0	0,0	0	0,0
Aufgeklärte Fälle				
Insgesamt	13	100,0	5	62,5
darunter begangen:				
- von allein handelnden Tatverdächtigen	6	46,2	1	20,0
- von bereits in Erscheinung getretenen Tatverdächtigen	10	76,9	4	66,7
- von Konsumenten harter Drogen	1	7,7	1	0,0
- von Tatverdächtigen unter Alkoholeinfluß	0	0,0	0	0,0
- unter Mitführung einer Schußwaffe	2	15,4	2	0,0

B) Erfasste Fälle, Versuche und aufgeklärte Fälle nach Kalenderjahren

Jahr	Erfasste Fälle	Anteil an allen Straftaten %	Veränderung zum Vorjahr (von Sp. 1)		Versuche		Aufgeklärte Fälle		Häufigkeitszahl
			absolut	%	absolut	%	absolut	%	
			3	4	5	6	7	8	
1993	31	0,0	22	244,4	1	3,2	28	90,3	0,9
1994	21	0,0	-10	-32,3	1	4,8	17	81,0	0,6
1995	18	0,0	-3	-14,3	0	0,0	17	94,4	0,5
1996	23	0,0	5	27,8	0	0,0	19	82,6	0,7
1997	16	0,0	-7	-30,4	2	12,5	15	93,8	0,5
1998	25	0,0	9	56,3	0	0,0	19	76,0	0,7
1999	32	0,0	7	28,0	3	9,4	19	59,4	0,9
2000	21	0,0	-11	-34,4	0	0,0	20	95,2	0,6
2001	10	0,0	-11	-52,4	0	0,0	8	80,0	0,3
2002	17	0,0	7	70,0	1	5,9	13	76,5	0,5

C) Tatverdächtige nach Altersgruppen und Geschlecht

Geschlecht	Insgesamt	Kinder		Jugendl.	Heranw.	Erwachsene
		unter 8 Jahre	im Alter			21 und mehr Jahre
			von ... bis	unter ... Jahre	18 - 21	
1	2	3	4	5	6	
Alle Staatsangehörigkeiten						
männlich	17	0	0	0	0	17
%	77,3	0,0	0,0	0,0	0,0	100,0
TVBZ	1	x	0	0	0	1
weiblich	5	0	0	0	1	4
%	22,7	0,0	0,0	0,0	20,0	80,0
TVBZ	0	x	0	0	2	0
insgesamt	22	0	0	0	1	21
%	100,0	0,0	0,0	0,0	4,5	95,5
TVBZ	1	x	0	0	1	1
darunter:						
Nicht-deutsche	16	0	0	0	0	16

**Erfasste und aufgeklärte Straftaten
- nach Kalenderjahren -**

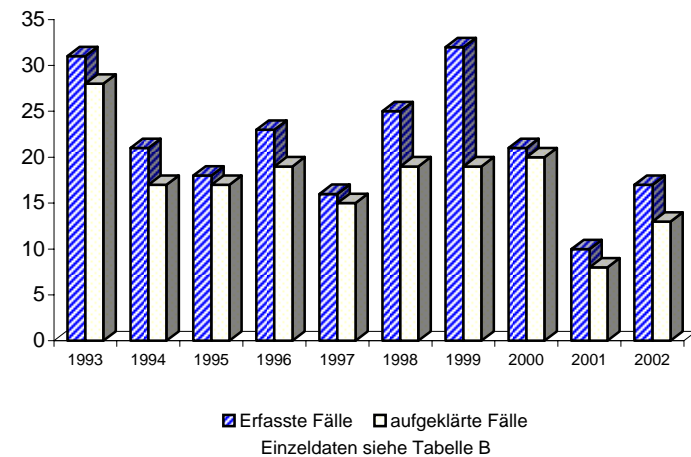

A) Straftaten

Merkmal	Insgesamt		Veränderung zum Vorjahr	
	absolut	%	absolut	%
	1	2	3	4
Erfasste Fälle				
Insgesamt	0	0,0	0	0,0
darunter:				
- versuchte Fälle	0	0,0	0	0,0
- aufgeklärte Fälle	0	0,0	0	0,0
- mit Schußwaffe				
- gedroht	0	0,0	0	0,0
- geschossen	0	0,0	0	0,0
Aufgeklärte Fälle				
Insgesamt	0	0,0	0	0,0
darunter begangen:				
- von allein handelnden Tatverdächtigen	0	0,0	0	0,0
- von bereits in Erscheinung getretenen Tatverdächtigen	0	0,0	0	0,0
- von Konsumenten harter Drogen	0	0,0	0	0,0
- von Tatverdächtigen unter Alkoholeinfluß	0	0,0	0	0,0
- unter Mitführung einer Schußwaffe	0	0,0	0	0,0

B) Erfasste Fälle, Versuche und aufgeklärte Fälle nach Kalenderjahren

Jahr	Erfasste Fälle	Anteil an allen Straftaten %	Veränderung zum Vorjahr (von Sp. 1)		Versuche		Aufgeklärte Fälle		Häufigkeitszahl
			absolut	%	absolut	%	absolut	%	
			1	2	3	4	5	6	
1993	1	0,0	1	0,0	0	0,0	0	0,0	0,0
1994	1	0,0	0	0,0	0	0,0	1	100,0	0,0
1995	0	0,0	-1	-100,0	0	0,0	0	0,0	0,0
1996	1	0,0	1	0,0	0	0,0	1	100,0	0,0
1997	0	0,0	-1	-100,0	0	0,0	0	0,0	0,0
1998	0	0,0	0	0,0	0	0,0	0	0,0	0,0
1999	1	0,0	1	0,0	0	0,0	0	0,0	0,0
2000	0	0,0	-1	-100,0	0	0,0	0	0,0	0,0
2001	0	0,0	0	0,0	0	0,0	0	0,0	0,0
2002	0	0,0	0	0,0	0	0,0	0	0,0	0,0

C) Tatverdächtige nach Altersgruppen und Geschlecht

Geschlecht	Insgesamt	Kinder		Jugendl.	Heranw.	Erwachsene
		unter 8 Jahre	im Alter			21 und mehr Jahre
			von ... bis unter ... Jahre	14 - 18	18 - 21	
	1	2	3	4	5	6
Alle Staatsangehörigkeiten						
männlich	0	0	0	0	0	0
%	0,0	0,0	0,0	0,0	0,0	0,0
TVBZ	0	x	0	0	0	0
weiblich	0	0	0	0	0	0
%	0,0	0,0	0,0	0,0	0,0	0,0
TVBZ	0	x	0	0	0	0
insgesamt		0	0	0	0	0
%	0,0	0,0	0,0	0,0	0,0	0,0
TVBZ	0	x	0	0	0	0
darunter:						
Nicht-deutsche	0	0	0	0	0	0

Erfasste und aufgeklärte Straftaten - nach Kalenderjahren -

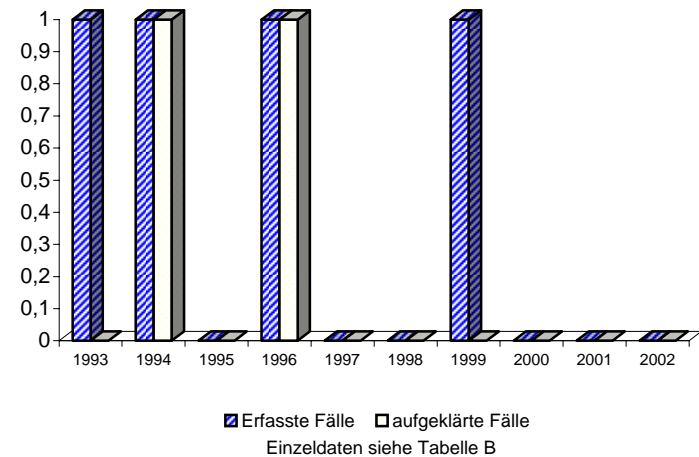

A) Straftaten

Merkmal	Insgesamt		Veränderung zum Vorjahr	
	absolut	%	absolut	%
	1	2	3	4
Erfasste Fälle				
Insgesamt	2	100,0	-1	-33,3
darunter:				
- versuchte Fälle	0	0,0	0	0,0
- aufgeklärte Fälle	2	100,0	0	0,0
- mit Schußwaffe				
- gedroht	0	0,0	0	0,0
- geschossen	0	0,0	0	0,0
Aufgeklärte Fälle				
Insgesamt	2	100,0	0	0,0
darunter begangen:				
- von allein handelnden Tatverdächtigen	1	50,0	0	0,0
- von bereits in Erscheinung getretenen Tatverdächtigen	2	100,0	1	100,0
- von Konsumenten harter Drogen	0	0,0	0	0,0
- von Tatverdächtigen unter Alkoholeinfluß	0	0,0	0	0,0
- unter Mitführung einer Schußwaffe	0	0,0	0	0,0

B) Erfasste Fälle, Versuche und aufgeklärte Fälle nach Kalenderjahren

Jahr	Erfasste Fälle	Anteil an allen Straftaten %	Veränderung zum Vorjahr (von Sp. 1)		Versuche		Aufgeklärte Fälle		Häufigkeitszahl
			absolut	%	absolut	%	absolut	%	
			3	4	5	6	7	8	
1993	7	0,0	2	40,0	0	0,0	5	71,4	0,2
1994	9	0,0	2	28,6	1	11,1	6	66,7	0,3
1995	15	0,0	6	66,7	1	6,7	9	60,0	0,4
1996	9	0,0	-6	-40,0	1	11,1	8	88,9	0,3
1997	6	0,0	-3	-33,3	0	0,0	5	83,3	0,2
1998	9	0,0	3	50,0	0	0,0	4	44,4	0,3
1999	1	0,0	-8	-88,9	0	0,0	1	100,0	0,0
2000	2	0,0	1	100,0	0	0,0	2	100,0	0,1
2001	3	0,0	1	50,0	0	0,0	2	66,7	0,1
2002	2	0,0	-1	-33,3	0	0,0	2	100,0	0,1

C) Tatverdächtige nach Altersgruppen und Geschlecht

Geschlecht	Insgesamt	Kinder		Jugendl.	Heranw.	Erwachsene
		unter 8 Jahre	im Alter			21 und mehr Jahre
			von ... bis unter ... Jahre	18 - 21	14 - 18	
1	2	3	4	5	6	
Alle Staatsangehörigkeiten						
männlich	10	0	0	1	4	5
%	100,0	0,0	0,0	10,0	40,0	50,0
TVBZ	1	x	0	1	7	0
weiblich	0	0	0	0	0	0
%	0,0	0,0	0,0	0,0	0,0	0,0
TVBZ	0	x	0	0	0	0
insgesamt	10	0	0	1	4	5
%	100,0	0,0	0,0	10,0	40,0	50,0
TVBZ	0	x	0	1	4	0
darunter:						
Nicht-deutsche	1	0	0	0	1	0

**Erfasste und aufgeklärte Straftaten
- nach Kalenderjahren -**

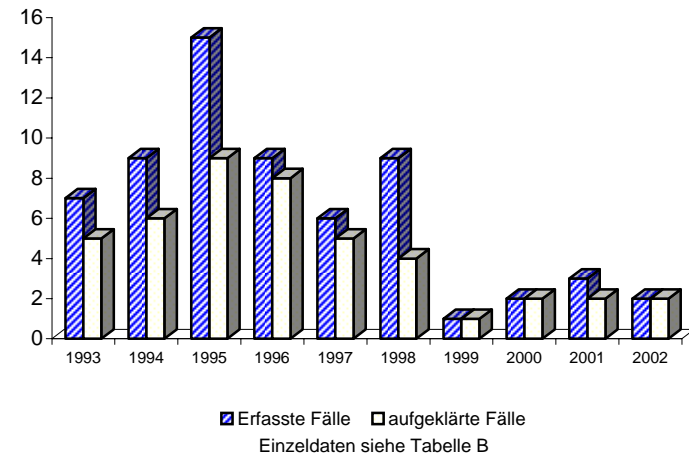

A) Straftaten

Merkmal	Insgesamt		Veränderung zum Vorjahr	
	absolut	%	absolut	%
	1	2	3	4
Erfasste Fälle				
Insgesamt	11	100,0	7	175,0
darunter:				
- versuchte Fälle	0	0,0	0	0,0
- aufgeklärte Fälle	11	100,0	7	175,0
- mit Schußwaffe				
- gedroht	0	0,0	0	0,0
- geschossen	0	0,0	0	0,0
Aufgeklärte Fälle				
Insgesamt	11	100,0	7	175,0
darunter begangen:				
- von allein handelnden Tatverdächtigen	6	54,5	3	100,0
- von bereits in Erscheinung getretenen Tatverdächtigen	10	90,9	7	233,3
- von Konsumenten harter Drogen	3	27,3	3	0,0
- von Tatverdächtigen unter Alkoholeinfluß	0	0,0	0	0,0
- unter Mitführung einer Schußwaffe	0	0,0	0	0,0

B) Erfasste Fälle, Versuche und aufgeklärte Fälle nach Kalenderjahren

Jahr	Erfasste Fälle	Anteil an allen Straftaten %	Veränderung zum Vorjahr (von Sp. 1)		Versuche		Aufgeklärte Fälle		Häufigkeitszahl
			absolut	%	absolut	%	absolut	%	
			1	2	3	4	5	6	
1993	*	*	*	*	*	*	*	*	*
1994	*	*	*	*	*	*	*	*	*
1995	*	*	*	*	*	*	*	*	*
1996	*	*	*	*	*	*	*	*	*
1997	4	0,0	4	0,0	1	25,0	4	100,0	0,1
1998	0	0,0	-4	-100,0	0	0,0	0	0,0	0,0
1999	2	0,0	2	0,0	0	0,0	2	100,0	0,1
2000	4	0,0	2	100,0	0	0,0	3	75,0	0,1
2001	4	0,0	0	0,0	0	0,0	4	100,0	0,1
2002	11	0,0	7	175,0	0	0,0	11	100,0	0,3

C) Tatverdächtige nach Altersgruppen und Geschlecht

Geschlecht	Insgesamt	Kinder		Jugendl.	Heranw.	Erwachsene
		unter 8 Jahre	im Alter			21 und mehr Jahre
			von ... bis unter ... Jahre	14 - 18	18 - 21	
	1	2	3	4	5	6
Alle Staatsangehörigkeiten						
männlich	10	0	0	0	1	9
%	62,5	0,0	0,0	0,0	10,0	90,0
TVBZ	1	x	0	0	2	1
weiblich	6	0	0	0	2	4
%	37,5	0,0	0,0	0,0	33,3	66,7
TVBZ	0	x	0	0	4	0
insgesamt	16	0	0	0	3	13
%	100,0	0,0	0,0	0,0	18,8	81,3
TVBZ	1	x	0	0	3	0
darunter:						
Nicht-deutsche	9	0	0	0	2	7

**Erfasste und aufgeklärte Straftaten
- nach Kalenderjahren -**

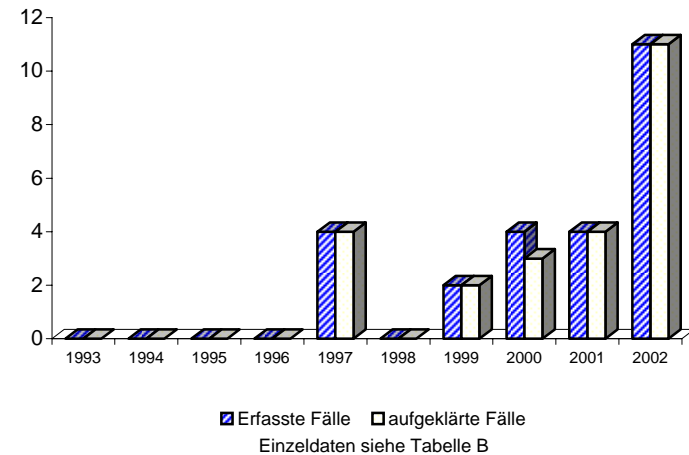

A) Straftaten

Merkmal	Insgesamt		Veränderung zum Vorjahr	
	absolut	%	absolut	%
	1	2	3	4
Erfasste Fälle				
Insgesamt	17	100,0	-2	-10,5
darunter:				
- versuchte Fälle	2	11,8	2	0,0
- aufgeklärte Fälle	16	94,1	-2	-11,1
- mit Schußwaffe				
- gedroht	0	0,0	0	0,0
- geschossen	0	0,0	0	0,0
Aufgeklärte Fälle				
Insgesamt	16	100,0	-2	-11,1
darunter begangen:				
- von allein handelnden Tatverdächtigen	10	62,5	-2	-16,7
- von bereits in Erscheinung getretenen Tatverdächtigen	7	43,8	-6	-46,2
- von Konsumenten harter Drogen	1	6,3	1	0,0
- von Tatverdächtigen unter Alkoholeinfluß	1	6,3	0	0,0
- unter Mitführung einer Schußwaffe	1	6,3	1	0,0

B) Erfasste Fälle, Versuche und aufgeklärte Fälle nach Kalenderjahren

Jahr	Erfasste Fälle	Anteil an allen Straftaten %	Veränderung zum Vorjahr (von Sp. 1)		Versuche		Aufgeklärte Fälle		Häufigkeitszahl
			absolut	%	absolut	%	absolut	%	
1	2	3	4	5	6	7	8	9	
1993	5	0,0	-2	-28,6	1	20,0	3	60,0	0,1
1994	7	0,0	2	40,0	0	0,0	6	85,7	0,2
1995	7	0,0	0	0,0	0	0,0	7	100,0	0,2
1996	8	0,0	1	14,3	0	0,0	7	87,5	0,2
1997	15	0,0	7	87,5	1	6,7	13	86,7	0,4
1998	13	0,0	-2	-13,3	0	0,0	11	84,6	0,4
1999	12	0,0	-1	-7,7	0	0,0	10	83,3	0,4
2000	13	0,0	1	8,3	1	7,7	14	107,7	0,4
2001	19	0,0	6	46,2	0	0,0	18	94,7	0,6
2002	17	0,0	-2	-10,5	2	11,8	16	94,1	0,5

C) Tatverdächtige nach Altersgruppen und Geschlecht

Geschlecht	Insgesamt	Kinder		Jugendl.	Heranw.	Erwachsene
		unter 8 Jahre	im Alter			21 und mehr Jahre
			von ... bis	unter ... Jahre	18 - 21	
1	2	3	4	5	6	
Alle Staatsangehörigkeiten						
männlich	26	0	0	0	2	24
%	92,9	0,0	0,0	0,0	7,7	92,3
TVBZ	2	x	0	0	4	2
weiblich	2	0	0	0	0	2
%	7,1	0,0	0,0	0,0	0,0	100,0
TVBZ	0	x	0	0	0	0
insgesamt	28	0	0	0	2	26
%	100,0	0,0	0,0	0,0	7,1	92,9
TVBZ	1	x	0	0	2	1
darunter:						
Nicht-deutsche	13	0	0	0	0	13

**Erfasste und aufgeklärte Straftaten
- nach Kalenderjahren -**

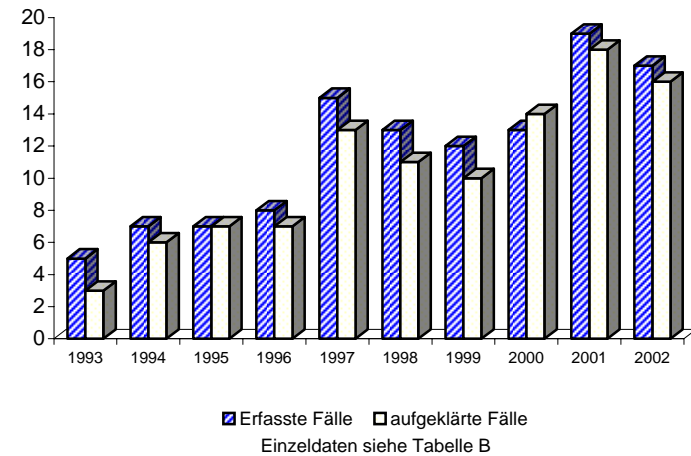

A) Straftaten

Merkmal	Insgesamt		Veränderung zum Vorjahr	
	absolut	%	absolut	%
	1	2	3	4
Erfasste Fälle				
Insgesamt	6	100,0	-1	-14,3
darunter:				
- versuchte Fälle	0	0,0	0	0,0
- aufgeklärte Fälle	6	100,0	3	100,0
- mit Schußwaffe				
- gedroht	0	0,0	0	0,0
- geschossen	0	0,0	0	0,0
Aufgeklärte Fälle				
Insgesamt	6	100,0	3	100,0
darunter begangen:				
- von allein handelnden Tatverdächtigen	5	83,3	2	66,7
- von bereits in Erscheinung getretenen Tatverdächtigen	5	83,3	2	66,7
- von Konsumenten harter Drogen	0	0,0	-2	-100,0
- von Tatverdächtigen unter Alkoholeinfluß	0	0,0	-1	-100,0
- unter Mitführung einer Schußwaffe	0	0,0	0	0,0

B) Erfasste Fälle, Versuche und aufgeklärte Fälle nach Kalenderjahren

Jahr	Erfasste Fälle	Anteil an allen Straftaten %	Veränderung zum Vorjahr (von Sp. 1)		Versuche		Aufgeklärte Fälle		Häufigkeitszahl
			absolut	%	absolut	%	absolut	%	
			3	4	5	6	7	8	
1993	3	0,0	-1	-25,0	0	0,0	1	33,3	0,1
1994	3	0,0	0	0,0	0	0,0	2	66,7	0,1
1995	9	0,0	6	200,0	0	0,0	6	66,7	0,3
1996	5	0,0	-4	-44,4	0	0,0	4	80,0	0,1
1997	6	0,0	1	20,0	1	16,7	5	83,3	0,2
1998	8	0,0	2	33,3	1	12,5	5	62,5	0,2
1999	6	0,0	-2	-25,0	1	16,7	5	83,3	0,2
2000	7	0,0	1	16,7	0	0,0	6	85,7	0,2
2001	7	0,0	0	0,0	0	0,0	3	42,9	0,2
2002	6	0,0	-1	-14,3	0	0,0	6	100,0	0,2

C) Tatverdächtige nach Altersgruppen und Geschlecht

Geschlecht	Insgesamt	Kinder		Jugendl.	Heranw.	Erwachsene
		unter 8 Jahre	im Alter von ... bis unter ... Jahre			21 und mehr Jahre
			8 - 14	14 - 18	18 - 21	
1	2	3	4	5	6	
Alle Staatsangehörigkeiten						
männlich	8	0	0	0	2	6
%	100,0	0,0	0,0	0,0	25,0	75,0
TVBZ	1	x	0	0	4	0
weiblich	0	0	0	0	0	0
%	0,0	0,0	0,0	0,0	0,0	0,0
TVBZ	0	x	0	0	0	0
insgesamt	8	0	0	0	2	6
%	100,0	0,0	0,0	0,0	25,0	75,0
TVBZ	0	x	0	0	2	0
darunter:						
Nicht-deutsche	1	0	0	0	0	1

Erfasste und aufgeklärte Straftaten - nach Kalenderjahren -

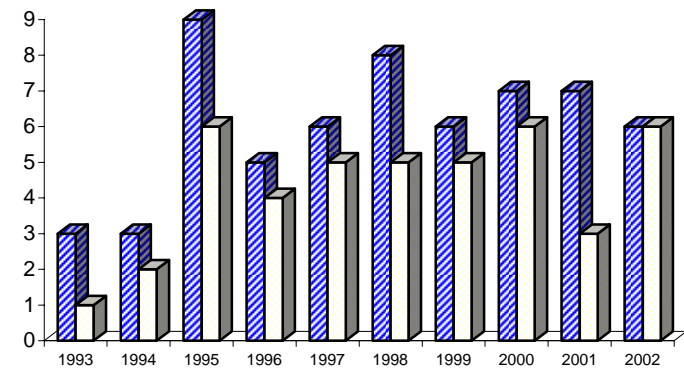

■ Erfasste Fälle □ aufgeklärte Fälle

Einzeldaten siehe Tabelle B

A) Straftaten

Merkmal	Insgesamt		Veränderung zum Vorjahr	
	absolut	%	absolut	%
	1	2	3	4
Erfasste Fälle				
Insgesamt	217	100,0	58	36,5
darunter:				
- versuchte Fälle	4	1,8	-2	-33,3
- aufgeklärte Fälle	204	94,0	65	46,8
- mit Schußwaffe				
- gedroht	0	0,0	0	0,0
- geschossen	0	0,0	0	0,0
Aufgeklärte Fälle				
Insgesamt	204	100,0	65	46,8
darunter begangen:				
- von allein handelnden Tatverdächtigen	173	84,8	50	40,7
- von bereits in Erscheinung getretenen Tatverdächtigen	144	70,6	47	48,5
- von Konsumenten harter Drogen	13	6,4	10	33,3
- von Tatverdächtigen unter Alkoholeinfluß	9	4,4	5	125,0
- unter Mitführung einer Schußwaffe	2	1,0	1	100,0

B) Erfasste Fälle, Versuche und aufgeklärte Fälle nach Kalenderjahren

Jahr	Erfasste Fälle	Anteil an allen Straftaten %	Veränderung zum Vorjahr (von Sp. 1)		Versuche		Aufgeklärte Fälle		Häufigkeitszahl
			absolut	%	absolut	%	absolut	%	
1	2	3	4	5	6	7	8	9	
1993	29	0,0	-8	-21,6	0	0,0	20	69,0	0,8
1994	32	0,0	3	10,3	1	3,1	18	56,3	0,9
1995	42	0,0	10	31,3	1	2,4	34	81,0	1,2
1996	98	0,0	56	133,3	1	1,0	75	76,5	2,8
1997	178	0,0	80	81,6	1	0,6	151	84,8	5,1
1998	203	0,0	25	14,0	3	1,5	170	83,7	5,9
1999	237	0,0	34	16,7	1	0,4	207	87,3	7,0
2000	214	0,0	-23	-9,7	0	0,0	196	91,6	6,3
2001	159	0,0	-55	-25,7	6	3,8	139	87,4	4,7
2002	217	0,0	58	36,5	4	1,8	204	94,0	6,4

D) Sonstige Angaben zum Tatverdächtigen

Merkmal		Insgesamt		Veränderung zum Vorjahr	
		absolut	%	absolut	%
		1	2	3	4
Tatverdächtige	männl.	188	83,2	64	51,6
	weibl.	38	16,8	18	90,0
	insges.	226	100,0	82	56,9
darunter:					
- alleinhandelnde Tatverdächtige	männl.	148	78,7	42	39,6
	weibl.	25	65,8	10	66,7
	insges.	173	76,5	52	43,0
- als Tatverdächtige bereits in Erscheinung getretene Personen	männl.	132	70,2	41	45,1
	weibl.	23	60,5	16	228,6
	insges.	155	68,6	57	58,2
- Konsumenten harter Drogen	männl.	10	5,3	7	233,3
	weibl.	2	5,3	2	0,0
	insges.	12	5,3	9	300,0
- unter Alkohol- einfluß	männl.	7	3,7	4	133,3
	weibl.	2	5,3	1	100,0
	insges.	9	4,0	5	125,0
- Schußwaffe mitgeführt	männl.	2	1,1	1	100,0
	weibl.	0	0,0	0	0,0
	insges.	2	0,9	1	100,0

E) Nichtdeutsche Tatverdächtige nach dem Grund des Aufenthaltes

Grund des Aufenthaltes	Insgesamt		Veränderung zum Vorjahr	
	absolut	%	absolut	%
	1	2	3	4
Insgesamt	16	100,0	7	77,8
davon:				
- Illegal aufhältlich	0	0,0	0	0,0
- Legal aufhältlich	16	100,0	7	77,8
davon:				
- Tourist / Durchreisender	0	0,0	0	0,0
- Student / Schüler	0	0,0	0	0,0
- Arbeitnehmer	2	12,5	1	100,0
- Gewerbetreibender	1	6,3	1	0,0
- Asylbewerber	0	0,0	0	0,0
- Sonstige	13	81,3	5	62,5

C) Tatverdächtige nach Altersgruppen, Geschlecht und Staatsangehörigkeit (Tatverdächtigenbelastung)

Geschlecht	Insgesamt	Kinder			Jugendliche		Heranwachs.	Erwachsene					60 und mehr Jahre	21 und mehr Jahre	Geschlecht
		unter 8 Jahre	im Alter von ... bis unter ... Jahre			8 bis unter 21 Jahre	im Alter von ... bis unter ... Jahre			40 - 50	50 - 60				
			8 - 14	14 - 18	18 - 21		21 - 25	25 - 30	30 - 40						
1	2	3	4	5	6	7	8	9	10	11	12	13			
Alle Staatsangehörigkeiten													100,0 %		
männlich	188	0	0	5	17	22	41	44	47	25	5	4	166	männlich	
%	83,2	0,0	0,0	2,7	9,0	11,7	21,8	23,4	25,0	13,3	2,7	2,1	88,3	%	
TVBZ	12	x	0	7	30	10	47	39	15	10	2	1	13	TVBZ	
weiblich	38	0	0	3	3	6	9	9	8	5	0	1	32	weiblich	
%	16,8	0,0	0,0	7,9	7,9	15,8	23,7	23,7	21,1	13,2	0,0	2,6	84,2	%	
TVBZ	2	x	0	4	5	3	10	8	3	2	0	0	2	TVBZ	
insgesamt	226	0	0	8	20	28	50	53	55	30	5	5	198	insgesamt	
%	100,0	0,0	0,0	3,5	8,8	12,4	22,1	23,5	24,3	13,3	2,2	2,2	87,6	%	
TVBZ	7	x	0	6	18	6	28	24	9	6	1	1	7	TVBZ	
Deutsche													92,9%		
männlich	173	0	0	5	17	22	41	39	38	24	5	4	151	männlich	
%	82,4	0,0	0,0	2,9	9,8	12,7	23,7	22,5	22,0	13,9	2,9	2,3	87,3	%	
TVBZ	13	x	0	8	35	12	58	45	15	11	3	1	14	TVBZ	
weiblich	37	0	0	3	3	6	9	9	7	5	0	1	31	weiblich	
%	17,6	0,0	0,0	8,1	8,1	16,2	24,3	24,3	18,9	13,5	0,0	2,7	83,8	%	
TVBZ	3	x	0	5	6	3	12	10	3	2	0	0	3	TVBZ	
insgesamt	210	0	0	8	20	28	50	48	45	29	5	5	182	insgesamt	
%	100,0	0,0	0,0	3,8	9,5	13,3	23,8	22,9	21,4	13,8	2,4	2,4	86,7	%	
TVBZ	8	x	0	7	20	8	34	28	9	7	1	1	8	TVBZ	
Nichtdeutsche													7,1 %		
männlich	15	0	0	0	0	0	0	5	9	1	0	0	15	männlich	
%	93,8	0,0	0,0	0,0	0,0	0,0	0,0	33,3	60,0	6,7	0,0	0,0	100,0	%	
TVBZ	7	x	0	0	0	0	0	18	15	3	0	0	8	TVBZ	
weiblich	1	0	0	0	0	0	0	0	1	0	0	0	1	weiblich	
%	6,3	0,0	0,0	0,0	0,0	0,0	0,0	0,0	100,0	0,0	0,0	0,0	100,0	%	
TVBZ	1	x	0	0	0	0	0	0	2	0	0	0	1	TVBZ	
insgesamt	16	0	0	0	0	0	0	5	10	1	0	0	16	insgesamt	
%	100,0	0,0	0,0	0,0	0,0	0,0	0,0	31,3	62,5	6,3	0,0	0,0	100,0	%	
TVBZ	4	x	0	0	0	0	0	9	9	1	0	0	5	TVBZ	
darunter: Nichtdeutsche (ohne Illegale, Touristen - Durchreisende)													7,1 %		
männlich	15	0	0	0	0	0	0	5	9	1	0	0	15	männlich	
%	93,8	0,0	0,0	0,0	0,0	0,0	0,0	33,3	60,0	6,7	0,0	0,0	100,0	%	
TVBZ	7	x	0	0	0	0	0	18	15	3	0	0	8	TVBZ	
weiblich	1	0	0	0	0	0	0	0	1	0	0	0	1	weiblich	
%	6,3	0,0	0,0	0,0	0,0	0,0	0,0	0,0	100,0	0,0	0,0	0,0	100,0	%	
TVBZ	1	x	0	0	0	0	0	0	2	0	0	0	1	TVBZ	
insgesamt	16	0	0	0	0	0	0	5	10	1	0	0	16	insgesamt	
%	100,0	0,0	0,0	0,0	0,0	0,0	0,0	31,3	62,5	6,3	0,0	0,0	100,0	%	
TVBZ	4	x	0	0	0	0	0	9	9	1	0	0	5	TVBZ	

A) Straftaten

Merkmal	Insgesamt		Veränderung zum Vorjahr	
	absolut	%	absolut	%
	1	2	3	4
Erfasste Fälle				
Insgesamt	184	100,0	55	42,6
darunter:				
- versuchte Fälle	1	0,5	1	0,0
- aufgeklärte Fälle	176	95,7	58	49,2
- mit Schußwaffe				
- gedroht	0	0,0	0	0,0
- geschossen	0	0,0	0	0,0
Aufgeklärte Fälle				
Insgesamt	176	100,0	58	49,2
darunter begangen:				
- von allein handelnden Tatverdächtigen	148	84,1	44	42,3
- von bereits in Erscheinung getretenen Tatverdächtigen	123	69,9	40	48,2
- von Konsumenten harter Drogen	9	5,1	7	350,0
- von Tatverdächtigen unter Alkoholeinfluß	9	5,1	5	125,0
- unter Mitführung einer Schußwaffe	2	1,1	1	100,0

B) Erfasste Fälle, Versuche und aufgeklärte Fälle nach Kalenderjahren

Jahr	Erfasste Fälle	Anteil an allen Straftaten %	Veränderung zum Vorjahr (von Sp. 1)		Versuche		Aufgeklärte Fälle		Häufigkeitszahl
			absolut	%	absolut	%	absolut	%	
			3	4	5	6	7	8	
1993	8	0,0	3	60,0	0	0,0	4	50,0	0,2
1994	19	0,0	11	137,5	0	0,0	9	47,4	0,5
1995	34	0,0	15	78,9	1	2,9	28	82,4	1,0
1996	86	0,0	52	152,9	0	0,0	64	74,4	2,5
1997	155	0,0	69	80,2	1	0,6	131	84,5	4,5
1998	193	0,0	38	24,5	2	1,0	167	86,5	5,6
1999	217	0,0	24	12,4	1	0,5	194	89,4	6,4
2000	206	0,0	-11	-5,1	0	0,0	188	91,3	6,1
2001	129	0,0	-77	-37,4	0	0,0	118	91,5	3,8
2002	184	0,0	55	42,6	1	0,5	176	95,7	5,4

C) Tatverdächtige nach Altersgruppen und Geschlecht

Geschlecht	Insgesamt	Kinder		Jugendl.	Heranw.	Erwachsene
		unter 8 Jahre	im Alter			21 und mehr Jahre
			von ... bis	unter ... Jahre	18 - 21	
1	2	3	4	5	6	
Alle Staatsangehörigkeiten						
männlich	159	0	0	5	17	137
%	81,1	0,0	0,0	3,1	10,7	86,2
TVBZ	11	x	0	7	30	11
weiblich	37	0	0	3	3	31
%	18,9	0,0	0,0	8,1	8,1	83,8
TVBZ	2	x	0	4	5	2
insgesamt	196	0	0	8	20	168
%	100,0	0,0	0,0	4,1	10,2	85,7
TVBZ	6	x	0	6	18	6
darunter:						
Nicht-deutsche	13	0	0	0	0	13

**Erfasste und aufgeklärte Straftaten
- nach Kalenderjahren -**

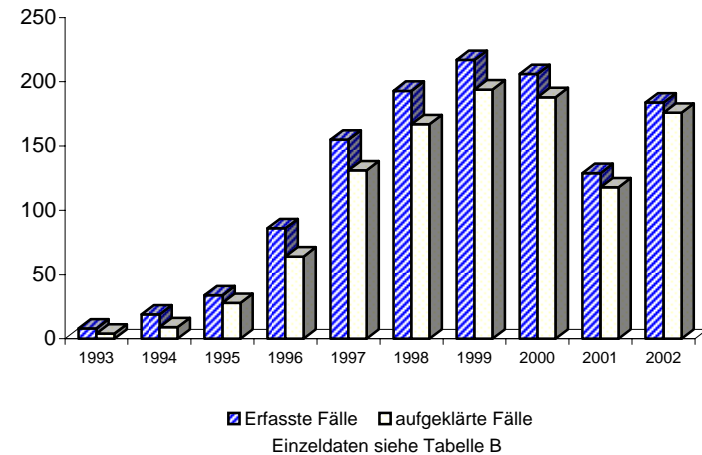

Noch: Sonstige Verstöße gegen das BtmG
- Btm-Anbau, -Herstellung, und Handel als Mitglied einer Bande
(§§ 30, Abs. 1, Nr. 1 und 30a BtmG)

Berlin 2002

7342

A) Straftaten

Merkmal	Insgesamt		Veränderung zum Vorjahr	
	absolut	%	absolut	%
	1	2	3	4
Erfasste Fälle				
Insgesamt	19	100,0	5	35,7
darunter:				
- versuchte Fälle	3	15,8	-2	-40,0
- aufgeklärte Fälle	16	84,2	9	128,6
- mit Schußwaffe				
- gedroht	0	0,0	0	0,0
- geschossen	0	0,0	0	0,0
Aufgeklärte Fälle				
Insgesamt	16	100,0	9	128,6
darunter begangen:				
- von allein handelnden Tatverdächtigen	13	81,3	8	160,0
- von bereits in Erscheinung getretenen Tatverdächtigen	10	62,5	5	100,0
- von Konsumenten harter Drogen	2	12,5	2	0,0
- von Tatverdächtigen unter Alkoholeinfluß	0	0,0	0	0,0
- unter Mitführung einer Schußwaffe	0	0,0	0	0,0

B) Erfasste Fälle, Versuche und aufgeklärte Fälle nach Kalenderjahren

Jahr	Erfasste Fälle	Anteil an allen Straftaten %	Veränderung zum Vorjahr (von Sp. 1)		Versuche		Aufgeklärte Fälle		Häufigkeitszahl
			absolut	%	absolut	%	absolut	%	
			3	4	5	6	7	8	
1993	10	0,0	2	25,0	0	0,0	5	50,0	0,3
1994	9	0,0	-1	-10,0	1	11,1	6	66,7	0,3
1995	2	0,0	-7	-77,8	0	0,0	1	50,0	0,1
1996	6	0,0	4	200,0	1	16,7	5	83,3	0,2
1997	13	0,0	7	116,7	0	0,0	11	84,6	0,4
1998	2	0,0	-11	-84,6	0	0,0	0	0,0	0,1
1999	11	0,0	9	450,0	0	0,0	5	45,5	0,3
2000	4	0,0	-7	-63,6	0	0,0	5	125,0	0,1
2001	14	0,0	10	250,0	5	35,7	7	50,0	0,4
2002	19	0,0	5	35,7	3	15,8	16	84,2	0,6

C) Tatverdächtige nach Altersgruppen und Geschlecht

Geschlecht	Insgesamt	Kinder		Jugendl.	Heranw.	Erwachsene
		unter 8 Jahre	im Alter			21 und mehr Jahre
			von ... bis unter ... Jahre	14 - 18	18 - 21	
1	2	3	4	5	6	
Alle Staatsangehörigkeiten						
männlich	18	0	0	0	0	18
%	100,0	0,0	0,0	0,0	0,0	100,0
TVBZ	1	x	0	0	0	1
weiblich	0	0	0	0	0	0
%	0,0	0,0	0,0	0,0	0,0	0,0
TVBZ	0	x	0	0	0	0
insgesamt	18	0	0	0	0	18
%	100,0	0,0	0,0	0,0	0,0	100,0
TVBZ	1	x	0	0	0	1
darunter:						
Nicht-deutsche	3	0	0	0	0	3

Erfasste und aufgeklärte Straftaten - nach Kalenderjahren -

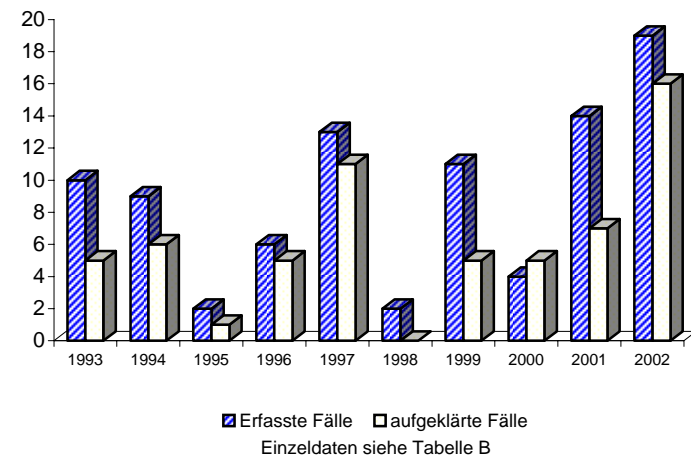

A) Straftaten

Merkmal	Insgesamt		Veränderung zum Vorjahr	
	absolut	%	absolut	%
	1	2	3	4
Erfasste Fälle				
Insgesamt	0	0,0	-1	-100,0
darunter:				
- versuchte Fälle	0	0,0	0	0,0
- aufgeklärte Fälle	0	0,0	-1	-100,0
- mit Schußwaffe				
- gedroht	0	0,0	0	0,0
- geschossen	0	0,0	0	0,0
Aufgeklärte Fälle				
Insgesamt	0	0,0	-1	-100,0
darunter begangen:				
- von allein handelnden Tatverdächtigen	0	0,0	-1	-100,0
- von bereits in Erscheinung getretenen Tatverdächtigen	0	0,0	-1	-100,0
- von Konsumenten harter Drogen	0	0,0	0	0,0
- von Tatverdächtigen unter Alkoholeinfluß	0	0,0	0	0,0
- unter Mitführung einer Schußwaffe	0	0,0	0	0,0

B) Erfasste Fälle, Versuche und aufgeklärte Fälle nach Kalenderjahren

Jahr	Erfasste Fälle	Anteil an allen Straftaten %	Veränderung zum Vorjahr (von Sp. 1)		Versuche		Aufgeklärte Fälle		Häufigkeitszahl
			absolut	%	absolut	%	absolut	%	
			3	4	5	6	7	8	
1993	0	0,0	0	0,0	0	0,0	0	0,0	0,0
1994	1	0,0	1	0,0	0	0,0	1	100,0	0,0
1995	1	0,0	0	0,0	0	0,0	1	100,0	0,0
1996	2	0,0	1	100,0	0	0,0	2	100,0	0,1
1997	1	0,0	-1	-50,0	0	0,0	1	100,0	0,0
1998	1	0,0	0	0,0	0	0,0	1	100,0	0,0
1999	0	0,0	-1	-100,0	0	0,0	0	0,0	0,0
2000	1	0,0	1	0,0	0	0,0	1	100,0	0,0
2001	1	0,0	0	0,0	0	0,0	1	100,0	0,0
2002	0	0,0	-1	-100,0	0	0,0	0	0,0	0,0

C) Tatverdächtige nach Altersgruppen und Geschlecht

Geschlecht	Insgesamt	Kinder		Jugendl.	Heranw.	Erwachsene
		unter 8 Jahre	im Alter			21 und mehr Jahre
			von ... bis	unter ... Jahre	18 - 21	
	1	2	3	4	5	6
Alle Staatsangehörigkeiten						
männlich	0	0	0	0	0	0
%	0,0	0,0	0,0	0,0	0,0	0,0
TVBZ	0	x	0	0	0	0
weiblich	0	0	0	0	0	0
%	0,0	0,0	0,0	0,0	0,0	0,0
TVBZ	0	x	0	0	0	0
insgesamt		0	0	0	0	0
%	0,0	0,0	0,0	0,0	0,0	0,0
TVBZ	0	x	0	0	0	0
darunter:						
Nicht-deutsche	0	0	0	0	0	0

Erfasste und aufgeklärte Straftaten
- nach Kalenderjahren -

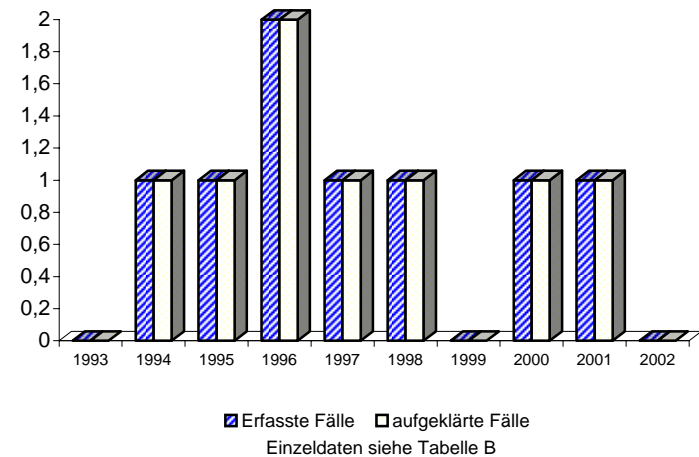

A) Straftaten

Merkmal	Insgesamt		Veränderung zum Vorjahr	
	absolut	%	absolut	%
	1	2	3	4
Erfasste Fälle				
Insgesamt	1	100,0	1	0,0
darunter:				
- versuchte Fälle	0	0,0	0	0,0
- aufgeklärte Fälle	0	0,0	0	0,0
- mit Schußwaffe				
- gedroht	0	0,0	0	0,0
- geschossen	0	0,0	0	0,0
Aufgeklärte Fälle				
Insgesamt	0	0,0	0	0,0
darunter begangen:				
- von allein handelnden Tatverdächtigen	0	0,0	0	0,0
- von bereits in Erscheinung getretenen Tatverdächtigen	0	0,0	0	0,0
- von Konsumenten harter Drogen	0	0,0	0	0,0
- von Tatverdächtigen unter Alkoholeinfluß	0	0,0	0	0,0
- unter Mitführung einer Schußwaffe	0	0,0	0	0,0

B) Erfasste Fälle, Versuche und aufgeklärte Fälle nach Kalenderjahren

Jahr	Erfasste Fälle	Anteil an allen Straftaten %	Veränderung zum Vorjahr (von Sp. 1)		Versuche		Aufgeklärte Fälle		Häufigkeitszahl
			absolut	%	absolut	%	absolut	%	
1	2	3	4	5	6	7	8	9	
1993	1	0,0	1	0,0	0	0,0	1	100,0	0,0
1994	0	0,0	-1	-100,0	0	0,0	0	0,0	0,0
1995	0	0,0	0	0,0	0	0,0	0	0,0	0,0
1996	0	0,0	0	0,0	0	0,0	0	0,0	0,0
1997	0	0,0	0	0,0	0	0,0	0	0,0	0,0
1998	0	0,0	0	0,0	0	0,0	0	0,0	0,0
1999	0	0,0	0	0,0	0	0,0	0	0,0	0,0
2000	0	0,0	0	0,0	0	0,0	0	0,0	0,0
2001	0	0,0	0	0,0	0	0,0	0	0,0	0,0
2002	1	0,0	1	0,0	0	0,0	0	0,0	0,0

C) Tatverdächtige nach Altersgruppen und Geschlecht

Geschlecht	Insgesamt	Kinder		Jugendl.	Heranw.	Erwachsene
		unter 8 Jahre	im Alter			21 und mehr Jahre
			von ... bis	unter ... Jahre		
1	2	3	4	5	6	
Alle Staatsangehörigkeiten						
männlich	0	0	0	0	0	0
%	0,0	0,0	0,0	0,0	0,0	0,0
TVBZ	0	x	0	0	0	0
weiblich	0	0	0	0	0	0
%	0,0	0,0	0,0	0,0	0,0	0,0
TVBZ	0	x	0	0	0	0
insgesamt		0	0	0	0	0
%	0,0	0,0	0,0	0,0	0,0	0,0
TVBZ	0	x	0	0	0	0
darunter:						
Nicht-deutsche	0	0	0	0	0	0

**Erfasste und aufgeklärte Straftaten
- nach Kalenderjahren -**

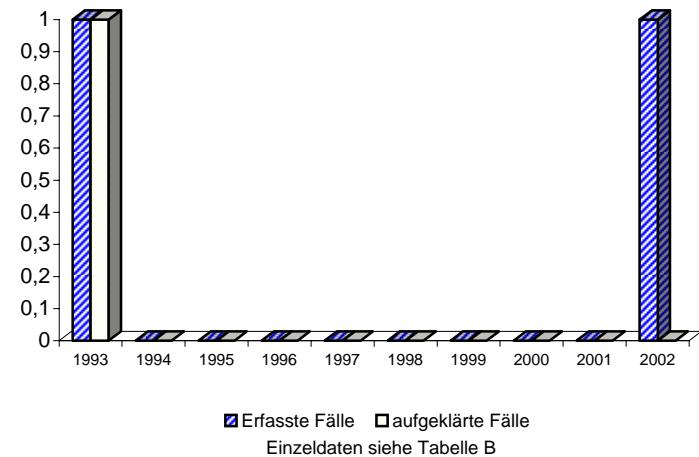

Noch: Sonstige Verstöße gegen das BtmG
- Abgabe, Verabreichung oder Überlassung von Btm an Minderjährige
(§ 29a, Abs.1, Nr. 1, ggf. § 30, Abs. 1, Nr. 2 BtmG)

Berlin 2002

7345

A) Straftaten

Merkmal	Insgesamt		Veränderung zum Vorjahr	
	absolut	%	absolut	%
	1	2	3	4
Erfasste Fälle				
Insgesamt	10	100,0	0	0,0
darunter:				
- versuchte Fälle	0	0,0	-1	-100,0
- aufgeklärte Fälle	9	90,0	1	12,5
- mit Schußwaffe				
- gedroht	0	0,0	0	0,0
- geschossen	0	0,0	0	0,0
Aufgeklärte Fälle				
Insgesamt	9	100,0	1	12,5
darunter begangen:				
- von allein handelnden Tatverdächtigen	9	100,0	1	12,5
- von bereits in Erscheinung getretenen Tatverdächtigen	8	88,9	4	100,0
- von Konsumenten harter Drogen	2	22,2	1	100,0
- von Tatverdächtigen unter Alkoholeinfluß	0	0,0	0	0,0
- unter Mitführung einer Schußwaffe	0	0,0	0	0,0

B) Erfasste Fälle, Versuche und aufgeklärte Fälle nach Kalenderjahren

Jahr	Erfasste Fälle	Anteil an allen Straftaten %	Veränderung zum Vorjahr (von Sp. 1)		Versuche		Aufgeklärte Fälle		Häufigkeitszahl
			absolut	%	absolut	%	absolut	%	
			3	4	5	6	7	8	
1993	0	0,0	-1	-100,0	0	0,0	0	0,0	0,0
1994	1	0,0	1	0,0	0	0,0	1	100,0	0,0
1995	5	0,0	4	400,0	0	0,0	4	80,0	0,1
1996	0	0,0	-5	-100,0	0	0,0	0	0,0	0,0
1997	4	0,0	4	0,0	0	0,0	3	75,0	0,1
1998	7	0,0	3	75,0	1	14,3	2	28,6	0,2
1999	3	0,0	-4	-57,1	0	0,0	2	66,7	0,1
2000	1	0,0	-2	-66,7	0	0,0	1	100,0	0,0
2001	10	0,0	9	900,0	1	10,0	8	80,0	0,3
2002	10	0,0	0	0,0	0	0,0	9	90,0	0,3

C) Tatverdächtige nach Altersgruppen und Geschlecht

Geschlecht	Insgesamt	Kinder		Jugendl.	Heranw.	Erwachsene
		unter 8 Jahre	im Alter			21 und mehr Jahre
			von ... bis unter ... Jahre	14 - 18	18 - 21	
1	2	3	4	5	6	
Alle Staatsangehörigkeiten						
männlich	8	0	0	0	0	8
%	88,9	0,0	0,0	0,0	0,0	100,0
TVBZ	1	x	0	0	0	1
weiblich	1	0	0	0	0	1
%	11,1	0,0	0,0	0,0	0,0	100,0
TVBZ	0	x	0	0	0	0
insgesamt	9	0	0	0	0	9
%	100,0	0,0	0,0	0,0	0,0	100,0
TVBZ	0	x	0	0	0	0
darunter:						
Nicht-deutsche	0	0	0	0	0	0

Erfasste und aufgeklärte Straftaten - nach Kalenderjahren -

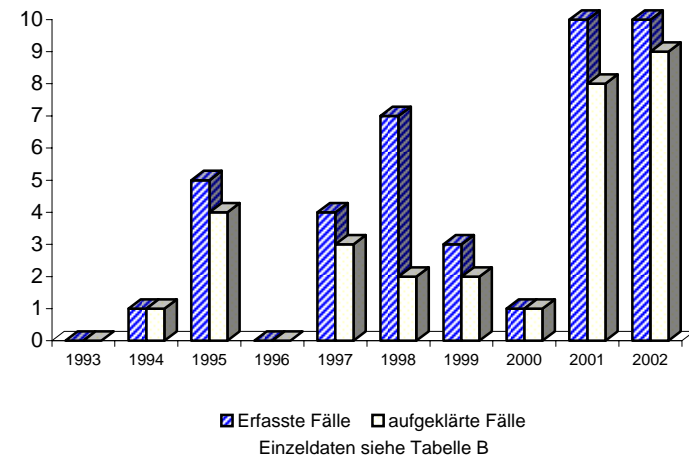

Noch: Sonstige Verstöße gegen das BtmG
- Leichtfertige Verursachung des Todes eines anderen durch
Abgabe pp. von Btm (§ 30, Abs.1, Nr. 3 BtmG)

Berlin 2002

7346

A) Straftaten

Merkmal	Insgesamt		Veränderung zum Vorjahr	
	absolut	%	absolut	%
	1	2	3	4
Erfasste Fälle				
Insgesamt	0	0,0	-1	-100,0
darunter:				
- versuchte Fälle	0	0,0	0	0,0
- aufgeklärte Fälle	0	0,0	-1	-100,0
- mit Schußwaffe				
- gedroht	0	0,0	0	0,0
- geschossen	0	0,0	0	0,0
Aufgeklärte Fälle				
Insgesamt	0	0,0	-1	-100,0
darunter begangen:				
- von allein handelnden				
Tatverdächtigen	0	0,0	-1	-100,0
- von bereits in Erscheinung				
getretenen Tatverdächtigen	0	0,0	0	0,0
- von Konsumenten harter				
Drogen	0	0,0	0	0,0
- von Tatverdächtigen unter				
Alkoholeinfluß	0	0,0	0	0,0
- unter Mitführung einer				
Schulswatte	0	0,0	0	0,0

B) Erfasste Fälle, Versuche und aufgeklärte Fälle nach Kalenderjahren

Jahr	Erfasste Fälle	Anteil an allen Straftaten %	Veränderung zum Vorjahr (von Sp. 1)		Versuche		Aufgeklärte Fälle		Häufigkeitszahl
			absolut	%	absolut	%	absolut	%	
			3	4	5	6	7	8	
1993	0	0,0	-1	-100,0	0	0,0	0	0,0	0,0
1994	0	0,0	0	0,0	0	0,0	0	0,0	0,0
1995	0	0,0	0	0,0	0	0,0	0	0,0	0,0
1996	0	0,0	0	0,0	0	0,0	0	0,0	0,0
1997	0	0,0	0	0,0	0	0,0	0	0,0	0,0
1998	0	0,0	0	0,0	0	0,0	0	0,0	0,0
1999	0	0,0	0	0,0	0	0,0	0	0,0	0,0
2000	0	0,0	0	0,0	0	0,0	0	0,0	0,0
2001	1	0,0	1	0,0	0	0,0	1	100,0	0,0
2002	0	0,0	-1	-100,0	0	0,0	0	0,0	0,0

C) Tatverdächtige nach Altersgruppen und Geschlecht

Geschlecht	Insgesamt	Kinder		Jugendl.	Heranw.	Erwachsene
		unter 8 Jahre	im Alter			21 und mehr Jahre
			von ... bis	unter ... Jahre		
	1	2	3	4	5	6
Alle Staatsangehörigkeiten						
männlich	0	0	0	0	0	0
%	0,0	0,0	0,0	0,0	0,0	0,0
TVBZ	0	x	0	0	0	0
weiblich	0	0	0	0	0	0
%	0,0	0,0	0,0	0,0	0,0	0,0
TVBZ	0	x	0	0	0	0
insgesamt		0	0	0	0	0
%	0,0	0,0	0,0	0,0	0,0	0,0
TVBZ	0	x	0	0	0	0
darunter:						
Nicht-deutsche	0	0	0	0	0	0

Erfasste und aufgeklärte Straftaten
- nach Kalenderjahren -

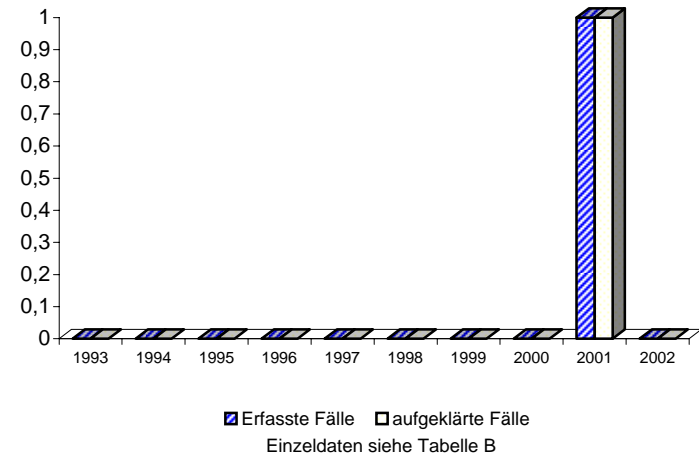

**Noch: Sonstige Verstöße gegen das BtmG
- Illegale Verschreibung und Verabreichung durch Ärzte
(§ 29, Abs.1, Nr. 6 BtmG)**

Berlin 2002

7347

A) Straftaten

Merkmal	Insgesamt		Veränderung zum Vorjahr	
	absolut	%	absolut	%
	1	2	3	4
Erfasste Fälle				
Insgesamt	3	100,0	-1	-25,0
darunter:				
- versuchte Fälle	0	0,0	0	0,0
- aufgeklärte Fälle	3	100,0	-1	-25,0
- mit Schußwaffe				
- gedroht	0	0,0	0	0,0
- geschossen	0	0,0	0	0,0
Aufgeklärte Fälle				
Insgesamt	3	100,0	-1	-25,0
darunter begangen:				
- von allein handelnden Tatverdächtigen	3	100,0	-1	-25,0
- von bereits in Erscheinung getretenen Tatverdächtigen	3	100,0	-1	-25,0
- von Konsumenten harter Drogen	0	0,0	0	0,0
- von Tatverdächtigen unter Alkoholeinfluß	0	0,0	0	0,0
- unter Mitführung einer Schußwaffe	0	0,0	0	0,0

B) Erfasste Fälle, Versuche und aufgeklärte Fälle nach Kalenderjahren

Jahr	Erfasste Fälle	Anteil an allen Straftaten %	Veränderung zum Vorjahr (von Sp. 1)		Versuche		Aufgeklärte Fälle		Häufigkeitszahl
			absolut	%	absolut	%	absolut	%	
			3	4	5	6	7	8	
1993	10	0,0	-12	-54,5	0	0,0	10	100,0	0,3
1994	2	0,0	-8	-80,0	0	0,0	1	50,0	0,1
1995	0	0,0	-2	-100,0	0	0,0	0	0,0	0,0
1996	4	0,0	4	0,0	0	0,0	4	100,0	0,1
1997	5	0,0	1	25,0	0	0,0	5	100,0	0,1
1998	0	0,0	-5	-100,0	0	0,0	0	0,0	0,0
1999	6	0,0	6	0,0	0	0,0	6	100,0	0,2
2000	2	0,0	-4	-66,7	0	0,0	1	50,0	0,1
2001	4	0,0	2	100,0	0	0,0	4	100,0	0,1
2002	3	0,0	-1	-25,0	0	0,0	3	100,0	0,1

C) Tatverdächtige nach Altersgruppen und Geschlecht

Geschlecht	Insgesamt	Kinder		Jugendl.	Heranw.	Erwachsene
		unter 8 Jahre	im Alter			21 und mehr Jahre
			von ... bis	unter ... Jahre	18 - 21	
1	2	3	4	5	6	
Alle Staatsangehörigkeiten						
männlich	3	0	0	0	0	3
%	100,0	0,0	0,0	0,0	0,0	100,0
TVBZ	0	x	0	0	0	0
weiblich	0	0	0	0	0	0
%	0,0	0,0	0,0	0,0	0,0	0,0
TVBZ	0	x	0	0	0	0
insgesamt	3	0	0	0	0	3
%	100,0	0,0	0,0	0,0	0,0	100,0
TVBZ	0	x	0	0	0	0
darunter:						
Nicht-deutsche	0	0	0	0	0	0

**Erfasste und aufgeklärte Straftaten
- nach Kalenderjahren -**

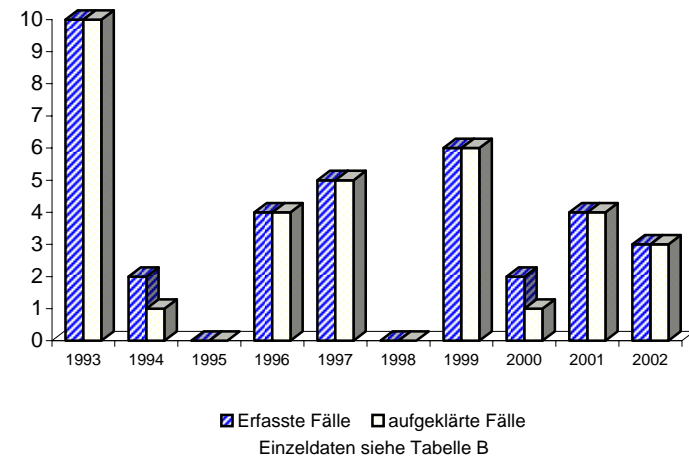

Berlin 2002

7400

A) Straftaten

Merkmal	Insgesamt		Veränderung zum Vorjahr	
	absolut	%	absolut	%
	1	2	3	4
Erfasste Fälle				
Insgesamt	415	100,0	33	8,6
darunter:				
- versuchte Fälle	6	1,4	0	0,0
- aufgeklärte Fälle	269	64,8	-1	-0,4
- mit Schußwaffe				
- gedroht	0	0,0	0	0,0
- geschossen	23	5,5	5	27,8
Aufgeklärte Fälle				
Insgesamt	269	100,0	-1	-0,4
darunter begangen:				
- von allein handelnden Tatverdächtigen	245	91,1	9	3,8
- von bereits in Erscheinung getretenen Tatverdächtigen	183	68,0	-11	-5,7
- von Konsumenten harter Drogen	4	1,5	-7	-63,6
- von Tatverdächtigen unter Alkoholeinfluß	40	14,9	5	14,3
- unter Mitführung einer Schußwaffe	4	1,5	-7	-63,6

B) Erfasste Fälle, Versuche und aufgeklärte Fälle nach Kalenderjahren

Jahr	Erfasste Fälle	Anteil an allen Straftaten %	Veränderung zum Vorjahr (von Sp. 1)		Versuche		Aufgeklärte Fälle		Häufigkeitszahl
			absolut	%	absolut	%	absolut	%	
1	2	3	4	5	6	7	8	9	
1993	224	0,0	45	25,1	4	1,8	152	67,9	6,5
1994	255	0,0	31	13,8	2	0,8	177	69,4	7,3
1995	293	0,1	38	14,9	5	1,7	195	66,6	8,4
1996	291	0,0	-2	-0,7	5	1,7	210	72,2	8,4
1997	337	0,1	46	15,8	8	2,4	227	67,4	9,7
1998	351	0,1	14	4,2	4	1,1	233	66,4	10,2
1999	425	0,1	74	21,1	7	1,6	314	73,9	12,5
2000	437	0,1	12	2,8	11	2,5	296	67,7	12,9
2001	382	0,1	-55	-12,6	6	1,6	270	70,7	11,3
2002	415	0,1	33	8,6	6	1,4	269	64,8	12,2

D) Sonstige Angaben zum Tatverdächtigen

Merkmal		Insgesamt		Veränderung zum Vorjahr	
		absolut	%	absolut	%
		1	2	3	4
Tatverdächtige	männl.	231	78,0	-31	-11,8
	weibl.	65	22,0	8	14,0
	insges.	296	100,0	-23	-7,2
darunter:					
- alleinhandelnde Tatverdächtige	männl.	189	81,8	-3	-1,6
	weibl.	47	72,3	9	23,7
	insges.	236	79,7	6	2,6
- als Tatverdächtige bereits in Erscheinung getretene Personen	männl.	157	68,0	-22	-12,3
	weibl.	35	53,8	5	16,7
	insges.	192	64,9	-17	-8,1
- Konsumenten harter Drogen	männl.	4	1,7	-6	-60,0
	weibl.	0	0,0	-1	-100,0
	insges.	4	1,4	-7	-63,6
- unter Alkohol- einfluß	männl.	37	16,0	8	27,6
	weibl.	4	6,2	-2	-33,3
	insges.	41	13,9	6	17,1
- Schußwaffe mitgeführt	männl.	4	1,7	-7	-63,6
	weibl.	0	0,0	0	0,0
	insges.	4	1,4	-7	-63,6

E) Nichtdeutsche Tatverdächtige nach dem Grund des Aufenthaltes

Grund des Aufenthaltes	Insgesamt		Veränderung zum Vorjahr	
	absolut	%	absolut	%
	1	2	3	4
Insgesamt	31	100,0	-6	-16,2
davon:				
- Illegal aufhältlich	0	0,0	-1	-100,0
- Legal aufhältlich	31	100,0	-5	-13,9
davon:				
- Tourist / Durchreisender	1	3,2	-1	-50,0
- Student / Schüler	2	6,5	0	0,0
- Arbeitnehmer	2	6,5	-6	-75,0
- Gewerbetreibender	0	0,0	-3	-100,0
- Asylbewerber	0	0,0	0	0,0
- Sonstige	26	83,9	5	23,8

C) Tatverdächtige nach Altersgruppen, Geschlecht und Staatsangehörigkeit (Tatverdächtigenbelastung)

Geschlecht	Insgesamt	Kinder			Jugendliche	Heranwachs.	Erwachsene						Geschlecht	
		unter 8 Jahre	im Alter von ... bis unter ... Jahre			8 bis unter 21 Jahre	im Alter von ... bis unter ... Jahre					60 und mehr Jahre		21 und mehr Jahre
			8 - 14	14 - 18	18 - 21		21 - 25	25 - 30	30 - 40	40 - 50	50 - 60			
1	2	3	4	5	6	7	8	9	10	11	12	13		
Alle Staatsangehörigkeiten														100,0 %
männlich	231	0	3	12	19	34	31	23	52	44	24	23	197	männlich
%	78,0	0,0	1,3	5,2	8,2	14,7	13,4	10,0	22,5	19,0	10,4	10,0	85,3	%
TVBZ	15	x	3	17	33	15	36	20	17	17	11	7	15	TVBZ
weiblich	65	0	4	3	11	18	6	6	9	13	9	4	47	weiblich
%	22,0	0,0	6,2	4,6	16,9	27,7	9,2	9,2	13,8	20,0	13,8	6,2	72,3	%
TVBZ	4	x	5	4	20	8	7	5	3	5	4	1	3	TVBZ
insgesamt	296	0	7	15	30	52	37	29	61	57	33	27	244	insgesamt
%	100,0	0,0	2,4	5,1	10,1	17,6	12,5	9,8	20,6	19,3	11,1	9,1	82,4	%
TVBZ	9	x	4	11	26	12	21	13	10	11	8	4	9	TVBZ
Deutsche														89,5%
männlich	205	0	1	8	19	28	28	16	46	41	24	22	177	männlich
%	77,4	0,0	0,5	3,9	9,3	13,7	13,7	7,8	22,4	20,0	11,7	10,7	86,3	%
TVBZ	16	x	1	13	39	15	40	19	18	18	13	8	16	TVBZ
weiblich	60	0	4	2	11	17	6	5	8	11	9	4	43	weiblich
%	22,6	0,0	6,7	3,3	18,3	28,3	10,0	8,3	13,3	18,3	15,0	6,7	71,7	%
TVBZ	4	x	6	3	23	9	8	6	3	5	5	1	3	TVBZ
insgesamt	265	0	5	10	30	45	34	21	54	52	33	26	220	insgesamt
%	100,0	0,0	1,9	3,8	11,3	17,0	12,8	7,9	20,4	19,6	12,5	9,8	83,0	%
TVBZ	10	x	3	8	31	12	23	12	11	12	9	4	9	TVBZ
Nichtdeutsche														10,5 %
männlich	26	0	2	4	0	6	3	7	6	3	0	1	20	männlich
%	83,9	0,0	7,7	15,4	0,0	23,1	11,5	26,9	23,1	11,5	0,0	3,8	76,9	%
TVBZ	12	x	13	42	0	18	19	26	10	8	0	5	11	TVBZ
weiblich	5	0	0	1	0	1	0	1	1	2	0	0	4	weiblich
%	16,1	0,0	0,0	20,0	0,0	20,0	0,0	20,0	20,0	40,0	0,0	0,0	80,0	%
TVBZ	3	x	0	11	0	3	0	4	2	7	0	0	2	TVBZ
insgesamt	31	0	2	5	0	7	3	8	7	5	0	1	24	insgesamt
%	100,0	0,0	6,5	16,1	0,0	22,6	9,7	25,8	22,6	16,1	0,0	3,2	77,4	%
TVBZ	8	x	7	27	0	11	9	15	7	7	0	3	7	TVBZ
darunter: Nichtdeutsche (ohne Illegale, Touristen - Durchreisende)														10,1 %
männlich	25	0	2	4	0	6	3	7	6	2	0	1	19	männlich
%	83,3	0,0	8,0	16,0	0,0	24,0	12,0	28,0	24,0	8,0	0,0	4,0	76,0	%
TVBZ	11	x	13	42	0	18	19	26	10	5	0	5	10	TVBZ
weiblich	5	0	0	1	0	1	0	1	1	2	0	0	4	weiblich
%	16,7	0,0	0,0	20,0	0,0	20,0	0,0	20,0	20,0	40,0	0,0	0,0	80,0	%
TVBZ	3	x	0	11	0	3	0	4	2	7	0	0	2	TVBZ
insgesamt	30	0	2	5	0	7	3	8	7	4	0	1	23	insgesamt
%	100,0	0,0	6,7	16,7	0,0	23,3	10,0	26,7	23,3	13,3	0,0	3,3	76,7	%
TVBZ	7	x	7	27	0	11	9	15	7	6	0	3	7	TVBZ

A) Straftaten

Merkmal	Insgesamt		Veränderung zum Vorjahr	
	absolut	%	absolut	%
	1	2	3	4
Erfasste Fälle				
Insgesamt	39	100,0	19	95,0
darunter:				
- versuchte Fälle	1	2,6	0	0,0
- aufgeklärte Fälle	31	79,5	11	55,0
- mit Schußwaffe				
- gedroht	0	0,0	0	0,0
- geschossen	0	0,0	0	0,0
Aufgeklärte Fälle				
Insgesamt	31	100,0	11	55,0
darunter begangen:				
- von allein handelnden Tatverdächtigen	26	83,9	14	116,7
- von bereits in Erscheinung getretenen Tatverdächtigen	12	38,7	3	33,3
- von Konsumenten harter Drogen	0	0,0	0	0,0
- von Tatverdächtigen unter Alkoholeinfluß	0	0,0	0	0,0
- unter Mitführung einer Schußwaffe	0	0,0	0	0,0

B) Erfasste Fälle, Versuche und aufgeklärte Fälle nach Kalenderjahren

Jahr	Erfasste Fälle	Anteil an allen Straftaten %	Veränderung zum Vorjahr (von Sp. 1)		Versuche		Aufgeklärte Fälle		Häufigkeitszahl
			absolut	%	absolut	%	absolut	%	
			3	4	5	6	7	8	
1993	6	0,0	3	100,0	0	0,0	3	50,0	0,2
1994	3	0,0	-3	-50,0	0	0,0	4	133,3	0,1
1995	10	0,0	7	233,3	0	0,0	6	60,0	0,3
1996	6	0,0	-4	-40,0	0	0,0	2	33,3	0,2
1997	11	0,0	5	83,3	0	0,0	7	63,6	0,3
1998	11	0,0	0	0,0	0	0,0	10	90,9	0,3
1999	50	0,0	39	354,5	0	0,0	48	96,0	1,5
2000	29	0,0	-21	-42,0	0	0,0	26	89,7	0,9
2001	20	0,0	-9	-31,0	1	5,0	20	100,0	0,6
2002	39	0,0	19	95,0	1	2,6	31	79,5	1,2

C) Tatverdächtige nach Altersgruppen und Geschlecht

Geschlecht	Insgesamt	Kinder		Jugendl.	Heranw.	Erwachsene
		unter 8 Jahre	im Alter			21 und mehr Jahre
			von ... bis unter ... Jahre	14 - 18	18 - 21	
	1	2	3	4	5	6
Alle Staatsangehörigkeiten						
männlich	39	0	0	0	0	39
%	92,9	0,0	0,0	0,0	0,0	100,0
TVBZ	3	x	0	0	0	3
weiblich	3	0	0	0	0	3
%	7,1	0,0	0,0	0,0	0,0	100,0
TVBZ	0	x	0	0	0	0
insgesamt	42	0	0	0	0	42
%	100,0	0,0	0,0	0,0	0,0	100,0
TVBZ	1	x	0	0	0	2
darunter:						
Nicht-deutsche	2	0	0	0	0	2

Erfasste und aufgeklärte Straftaten - nach Kalenderjahren -

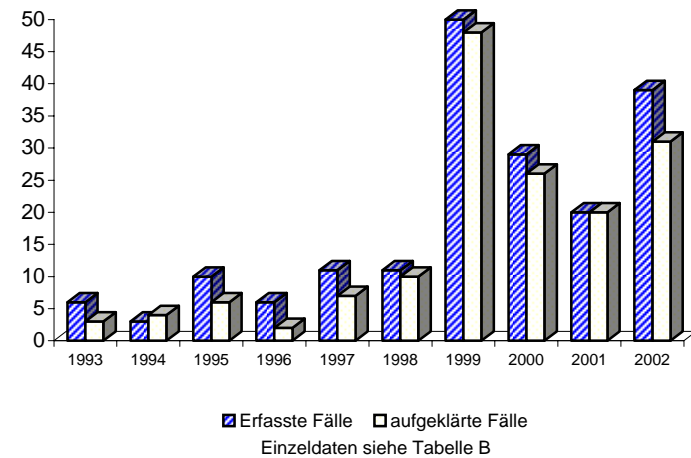

Berlin 2002

7420

A) Straftaten

Merkmal	Insgesamt		Veränderung zum Vorjahr	
	absolut	%	absolut	%
	1	2	3	4
Erfasste Fälle				
Insgesamt	1	100,0	1	0,0
darunter:				
- versuchte Fälle	1	100,0	1	0,0
- aufgeklärte Fälle	1	100,0	1	0,0
- mit Schußwaffe				
- gedroht	0	0,0	0	0,0
- geschossen	0	0,0	0	0,0
Aufgeklärte Fälle				
Insgesamt	1	100,0	1	0,0
darunter begangen:				
- von allein handelnden Tatverdächtigen	1	100,0	1	0,0
- von bereits in Erscheinung getretenen Tatverdächtigen	1	100,0	1	0,0
- von Konsumenten harter Drogen	0	0,0	0	0,0
- von Tatverdächtigen unter Alkoholeinfluß	0	0,0	0	0,0
- unter Mitführung einer Schußwaffe	0	0,0	0	0,0

B) Erfasste Fälle, Versuche und aufgeklärte Fälle nach Kalenderjahren

Jahr	Erfasste Fälle	Anteil an allen Straftaten %	Veränderung zum Vorjahr (von Sp. 1)		Versuche		Aufgeklärte Fälle		Häufigkeitszahl
			absolut	%	absolut	%	absolut	%	
			3	4	5	6	7	8	
1993	2	0,0	2	0,0	0	0,0	1	50,0	0,1
1994	1	0,0	-1	-50,0	0	0,0	1	100,0	0,0
1995	7	0,0	6	600,0	0	0,0	7	100,0	0,2
1996	0	0,0	-7	-100,0	0	0,0	0	0,0	0,0
1997	1	0,0	1	0,0	0	0,0	1	100,0	0,0
1998	0	0,0	-1	-100,0	0	0,0	0	0,0	0,0
1999	0	0,0	0	0,0	0	0,0	0	0,0	0,0
2000	1	0,0	1	0,0	0	0,0	1	100,0	0,0
2001	0	0,0	-1	-100,0	0	0,0	0	0,0	0,0
2002	1	0,0	1	0,0	1	100,0	1	100,0	0,0

C) Tatverdächtige nach Altersgruppen und Geschlecht

Geschlecht	Insgesamt	Kinder		Jugendl.	Heranw.	Erwachsene
		unter 8 Jahre	im Alter			21 und mehr Jahre
			von ... bis	unter ... Jahre	18 - 21	
1	2	3	4	5	6	
Alle Staatsangehörigkeiten						
männlich	1	0	0	0	0	1
%	100,0	0,0	0,0	0,0	0,0	100,0
TVBZ	0	x	0	0	0	0
weiblich	0	0	0	0	0	0
%	0,0	0,0	0,0	0,0	0,0	0,0
TVBZ	0	x	0	0	0	0
insgesamt	1	0	0	0	0	1
%	100,0	0,0	0,0	0,0	0,0	100,0
TVBZ	0	x	0	0	0	0
darunter:						
Nicht-deutsche	1	0	0	0	0	1

Erfasste und aufgeklärte Straftaten - nach Kalenderjahren -

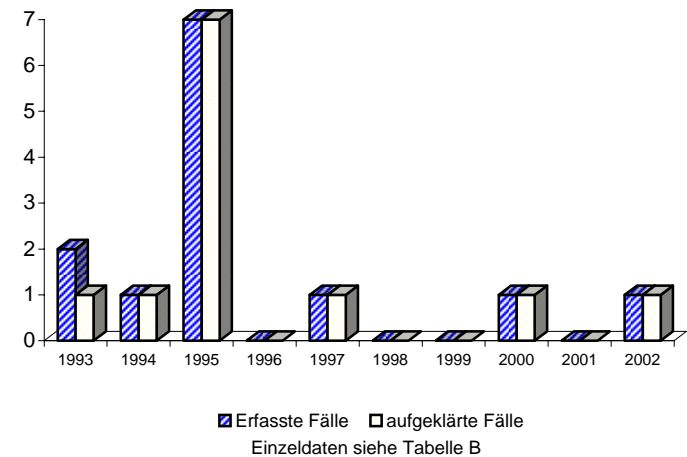

A) Straftaten

Merkmal	Insgesamt		Veränderung zum Vorjahr	
	absolut	%	absolut	%
	1	2	3	4
Erfasste Fälle				
Insgesamt	371	100,0	12	3,3
darunter:				
- versuchte Fälle	4	1,1	-1	-20,0
- aufgeklärte Fälle	233	62,8	-15	-6,0
- mit Schußwaffe				
- gedroht	0	0,0	0	0,0
- geschossen	23	6,2	5	27,8
Aufgeklärte Fälle				
Insgesamt	233	100,0	-15	-6,0
darunter begangen:				
- von allein handelnden Tatverdächtigen	216	92,7	-6	-2,7
- von bereits in Erscheinung getretenen Tatverdächtigen	166	71,2	-18	-9,8
- von Konsumenten harter Drogen	4	1,7	-7	-63,6
- von Tatverdächtigen unter Alkoholeinfluß	40	17,2	5	14,3
- unter Mitführung einer Schußwaffe	4	1,7	-7	-63,6

B) Erfasste Fälle, Versuche und aufgeklärte Fälle nach Kalenderjahren

Jahr	Erfasste Fälle	Anteil an allen Straftaten %	Veränderung zum Vorjahr (von Sp. 1)		Versuche		Aufgeklärte Fälle		Häufigkeitszahl
			absolut	%	absolut	%	absolut	%	
1	2	3	4	5	6	7	8	9	
1993	205	0,0	50	32,3	3	1,5	139	67,8	5,9
1994	223	0,0	18	8,8	2	0,9	146	65,5	6,4
1995	256	0,0	33	14,8	5	2,0	163	63,7	7,4
1996	251	0,0	-5	-2,0	4	1,6	176	70,1	7,2
1997	312	0,1	61	24,3	8	2,6	212	67,9	9,0
1998	336	0,1	24	7,7	4	1,2	220	65,5	9,8
1999	375	0,1	39	11,6	7	1,9	266	70,9	11,0
2000	407	0,1	32	8,5	11	2,7	269	66,1	12,0
2001	359	0,1	-48	-11,8	5	1,4	248	69,1	10,6
2002	371	0,1	12	3,3	4	1,1	233	62,8	10,9

C) Tatverdächtige nach Altersgruppen und Geschlecht

Geschlecht	Insgesamt	Kinder		Jugendl.	Heranw.	Erwachsene
		unter 8 Jahre	im Alter von ... bis unter ... Jahre			21 und mehr Jahre
			8 - 14	14 - 18	18 - 21	
1	2	3	4	5	6	
Alle Staatsangehörigkeiten						
männlich	188	0	3	12	19	154
%	75,8	0,0	1,6	6,4	10,1	81,9
TVBZ	12	x	3	17	33	12
weiblich	60	0	4	3	11	42
%	24,2	0,0	6,7	5,0	18,3	70,0
TVBZ	4	x	5	4	20	3
insgesamt	248	0	7	15	30	196
%	100,0	0,0	2,8	6,0	12,1	79,0
TVBZ	8	x	4	11	26	7
darunter:						
Nicht-deutsche	24	0	2	5	0	17

Erfasste und aufgeklärte Straftaten - nach Kalenderjahren -

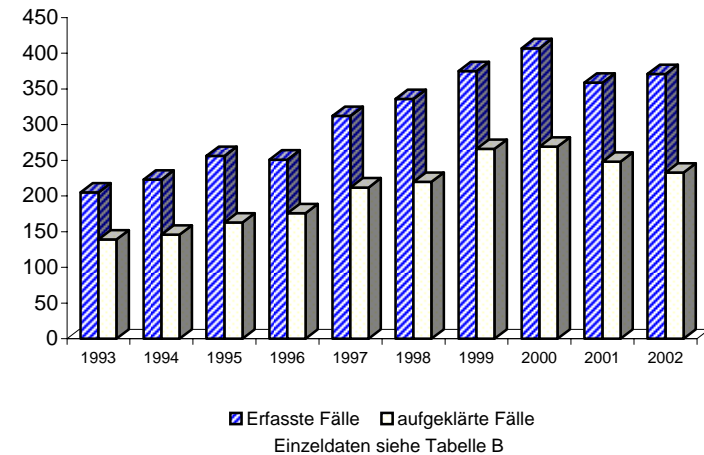

A) Straftaten

Merkmal	Insgesamt		Veränderung zum Vorjahr	
	absolut	%	absolut	%
	1	2	3	4
Erfasste Fälle				
Insgesamt	571.016	100,0	571.016	0,0
darunter:				
- versuchte Fälle	37.508	6,6	37.508	0,0
- aufgeklärte Fälle	285.207	49,9	285.207	0,0
- mit Schußwaffe				
- gedroht	1.198	0,2	1.198	0,0
- geschossen	439	0,1	439	0,0
Aufgeklärte Fälle				
Insgesamt	285.207	100,0	285.207	0,0
darunter begangen:				
- von allein handelnden Tatverdächtigen	241.443	84,7	241.443	0,0
- von bereits in Erscheinung getretenen Tatverdächtigen	205.421	72,0	205.421	0,0
- von Konsumenten harter Drogen	11.334	4,0	11.334	0,0
- von Tatverdächtigen unter Alkoholeinfluß	36.512	12,8	36.512	0,0
- unter Mitführung einer Schußwaffe	2.304	0,8	2.304	0,0

B) Erfasste Fälle, Versuche und aufgeklärte Fälle nach Kalenderjahren

Jahr	Erfasste Fälle	Anteil an allen Straftaten %	Veränderung zum Vorjahr (von Sp. 1)		Versuche		Aufgeklärte Fälle		Häufigkeitszahl
			absolut	%	absolut	%	absolut	%	
			3	4	5	6	7	8	
1993	*	*	*	*	*	*	*	*	*
1994	*	*	*	*	*	*	*	*	*
1995	*	*	*	*	*	*	*	*	*
1996	*	*	*	*	*	*	*	*	*
1997	*	*	*	*	*	*	*	*	*
1998	*	*	*	*	*	*	*	*	*
1999	*	*	*	*	*	*	*	*	*
2000	*	*	*	*	*	*	*	*	*
2001	*	*	*	*	*	*	*	*	*
2002	571.016	97,8	571.016	0,0	37.508	6,6	285.207	49,9	16.851,9

D) Sonstige Angaben zum Tatverdächtigen

Merkmal		Insgesamt		Veränderung zum Vorjahr	
		absolut	%	absolut	%
		1	2	3	4
Tatverdächtige	männl.	114.334	74,7	114.334	0,0
	weibl.	38.647	25,3	38.647	0,0
	insges.	152.981	100,0	152.981	0,0
darunter:					
- alleinhandelnde Tatverdächtige	männl.	92.839	81,2	92.839	0,0
	weibl.	31.081	80,4	31.081	0,0
	insges.	123.920	81,0	123.920	0,0
- als Tatverdächtige bereits in Erscheinung getretene Personen	männl.	69.712	61,0	69.712	0,0
	weibl.	16.338	42,3	16.338	0,0
	insges.	86.050	56,2	86.050	0,0
- Konsumenten harter Drogen	männl.	2.175	1,9	2.175	0,0
	weibl.	384	1,0	384	0,0
	insges.	2.559	1,7	2.559	0,0
- unter Alkohol- einfluß	männl.	18.292	16,0	18.292	0,0
	weibl.	2.406	6,2	2.406	0,0
	insges.	20.698	13,5	20.698	0,0
- Schußwaffe mitgeführt	männl.	1.742	1,5	1.742	0,0
	weibl.	113	0,3	113	0,0
	insges.	1.855	1,2	1.855	0,0

E) Nichtdeutsche Tatverdächtige nach dem Grund des Aufenthaltes

Grund des Aufenthaltes	Insgesamt		Veränderung zum Vorjahr	
	absolut	%	absolut	%
	1	2	3	4
Insgesamt	37.616	100,0	37.616	0,0
davon:				
- Illegal aufhältlich	944	2,5	944	0,0
- Legal aufhältlich	36.672	97,5	36.672	0,0
davon:				
- Tourist / Durchreisender	3.433	9,4	3.433	0,0
- Student / Schüler	1.926	5,3	1.926	0,0
- Arbeitnehmer	1.946	5,3	1.946	0,0
- Gewerbetreibender	779	2,1	779	0,0
- Asylbewerber	2.660	7,3	2.660	0,0
- Sonstige	25.928	70,7	25.928	0,0

C) Tatverdächtige nach Altersgruppen, Geschlecht und Staatsangehörigkeit (Tatverdächtigenbelastung)

Geschlecht	Insgesamt	Kinder			Jugendliche	Heranwachs.	Erwachsene							Geschlecht
		unter 8 Jahre	im Alter			8 bis unter 21 Jahre	im Alter					60 und mehr Jahre	21 und mehr Jahre	
			von ... 8 - 14	bis unter ... 14 - 18	Jahre 18 - 21		von ... 21 - 25	bis unter ... 25 - 30	Jahre 30 - 40	40 - 50	50 - 60			
1	2	3	4	5	6	7	8	9	10	11	12	13		
Alle Staatsangehörigkeiten														100,0 %
männlich	114.334	270	4.631	11.719	11.633	27.983	14.099	13.486	26.826	17.148	9.179	5.343	86.081	männlich
%	74,7	0,2	4,1	10,2	10,2	24,5	12,3	11,8	23,5	15,0	8,0	4,7	75,3	%
TVBZ	7.560	x	5.035	16.234	20.385	12.649	16.307	11.953	8.693	6.599	4.319	1.739	6.686	TVBZ
weiblich	38.647	85	2.477	4.992	3.511	10.980	4.201	3.722	7.869	5.619	3.319	2.852	27.582	weiblich
%	25,3	0,2	6,4	12,9	9,1	28,4	10,9	9,6	20,4	14,5	8,6	7,4	71,4	%
TVBZ	2.398	x	2.856	7.220	6.252	5.179	4.655	3.307	2.749	2.294	1.542	638	1.975	TVBZ
insgesamt	152.981	355	7.108	16.711	15.144	38.963	18.300	17.208	34.695	22.767	12.498	8.195	113.663	insgesamt
%	100,0	0,2	4,6	10,9	9,9	25,5	12,0	11,2	22,7	14,9	8,2	5,4	74,3	%
TVBZ	4.896	x	3.978	11.824	13.375	8.993	10.356	7.635	5.832	4.510	2.921	1.087	4.235	TVBZ
Deutsche														75,4%
männlich	85.113	198	3.618	8.933	8.592	21.143	9.786	8.443	18.962	13.792	7.913	4.876	63.772	männlich
%	73,8	0,2	4,3	10,5	10,1	24,8	11,5	9,9	22,3	16,2	9,3	5,7	74,9	%
TVBZ	6.577	x	4.714	14.278	17.511	11.223	13.827	9.850	7.575	6.213	4.219	1.703	5.783	TVBZ
weiblich	30.252	61	2.073	4.081	2.748	8.902	3.116	2.430	5.742	4.517	2.827	2.657	21.289	weiblich
%	26,2	0,2	6,9	13,5	9,1	29,4	10,3	8,0	19,0	14,9	9,3	8,8	70,4	%
TVBZ	2.131	x	2.856	6.756	5.664	4.905	4.193	2.804	2.406	2.098	1.473	620	1.723	TVBZ
insgesamt	115.365	259	5.691	13.014	11.340	30.045	12.902	10.873	24.704	18.309	10.740	7.533	85.061	insgesamt
%	100,0	0,2	4,9	11,3	9,8	26,0	11,2	9,4	21,4	15,9	9,3	6,5	73,7	%
TVBZ	4.251	x	3.811	10.583	11.621	8.123	8.892	6.307	5.053	4.186	2.830	1.054	3.638	TVBZ
Nichtdeutsche														24,6 %
männlich	29.221	72	1.013	2.786	3.041	6.840	4.313	5.043	7.864	3.356	1.266	467	22.309	männlich
%	77,7	0,2	3,5	9,5	10,4	23,4	14,8	17,3	26,9	11,5	4,3	1,6	76,3	%
TVBZ	13.390	x	6.654	28.939	38.008	20.821	27.503	18.601	13.498	8.869	5.068	2.228	12.070	TVBZ
weiblich	8.395	24	404	911	763	2.078	1.085	1.292	2.127	1.102	492	195	6.293	weiblich
%	22,3	0,3	4,8	10,9	9,1	24,8	12,9	15,4	25,3	13,1	5,9	2,3	75,0	%
TVBZ	4.374	x	2.855	10.435	9.979	6.808	6.807	4.992	4.461	3.719	2.110	1.059	3.912	TVBZ
insgesamt	37.616	96	1.417	3.697	3.804	8.918	5.398	6.335	9.991	4.458	1.758	662	28.602	insgesamt
%	100,0	0,3	3,8	9,8	10,1	23,7	14,4	16,8	26,6	11,9	4,7	1,8	76,0	%
TVBZ	9.172	x	4.824	20.139	24.311	14.071	17.070	11.955	9.431	6.607	3.640	1.681	8.273	TVBZ
darunter: Nichtdeutsche (ohne Illegale, Touristen - Durchreisende)														21,7 %
männlich	25.817	67	995	2.640	2.564	6.199	3.546	4.288	7.069	3.038	1.167	443	19.551	männlich
%	77,7	0,3	3,9	10,2	9,9	24,0	13,7	16,6	27,4	11,8	4,5	1,7	75,7	%
TVBZ	11.829	x	6.536	27.423	32.046	18.869	22.612	15.816	12.134	8.028	4.672	2.113	10.577	TVBZ
weiblich	7.422	24	389	844	633	1.866	884	1.145	1.928	966	433	176	5.532	weiblich
%	22,3	0,3	5,2	11,4	8,5	25,1	11,9	15,4	26,0	13,0	5,8	2,4	74,5	%
TVBZ	3.865	x	2.749	9.668	8.279	6.113	5.546	4.424	4.043	3.260	1.857	956	3.439	TVBZ
insgesamt	33.239	91	1.384	3.484	3.197	8.065	4.430	5.433	8.997	4.004	1.600	619	25.083	insgesamt
%	100,0	0,3	4,2	10,5	9,6	24,3	13,3	16,3	27,1	12,0	4,8	1,9	75,5	%
TVBZ	8.103	x	4.712	18.979	20.432	12.725	14.009	10.253	8.492	5.934	3.313	1.572	7.256	TVBZ

F) Opfer nach Altersgruppen und Geschlecht

Merkmal	Insgesamt	davon bei			
		vollendeter Straftat		versuchter Straftat	
		absolut	%	absolut	%
	1	2	3	4	5
Insgesamt					
männlich	51.628	46.848	90,7	4.780	9,3
weiblich	33.079	30.746	92,9	2.333	7,1
unter 6 Jahre					
männlich	513	476	92,8	37	7,2
weiblich	466	432	92,7	34	7,3
6 bis unter 14 Jahre					
männlich	3.794	3.409	89,9	385	10,1
weiblich	2.741	2.513	91,7	228	8,3
14 bis unter 18 Jahre					
männlich	7.342	6.741	91,8	601	8,2
weiblich	3.381	3.147	93,1	234	6,9
18 bis unter 21 Jahre					
männlich	4.981	4.655	93,5	326	6,5
weiblich	2.722	2.537	93,2	185	6,8
21 bis unter 60 Jahre					
männlich	32.988	29.726	90,1	3.262	9,9
weiblich	21.452	20.001	93,2	1.451	6,8
60 und mehr Jahre					
männlich	2.010	1.841	91,6	169	8,4
weiblich	2.317	2.116	91,3	201	8,7

G) Opfer nach der Beziehung zum Tatverdächtigen

Merkmal	Insgesamt	davon bei			
		vollendeter Straftat		versuchter Straftat	
		absolut	%	absolut	%
	1	2	3	4	5
Verwandschaft					
männlich	2.638	2.483	94,1	155	5,9
weiblich	6.356	6.065	95,4	291	4,6
Bekanntschaft					
männlich	10.283	9.590	93,3	693	6,7
weiblich	12.333	11.687	94,8	646	5,2
Landsmann					
männlich	230	183	79,6	47	20,4
weiblich	66	56	84,8	10	15,2
flüchtige Vorbeziehung					
männlich	3.321	3.014	90,8	307	9,2
weiblich	1.391	1.296	93,2	95	6,8
keine Vorbeziehung					
männlich	28.619	26.139	91,3	2.480	8,7
weiblich	10.980	9.913	90,3	1.067	9,7
ungeklärt					
männlich	6.537	5.439	83,2	1.098	16,8
weiblich	1.953	1.729	88,5	224	11,5

H) Straftaten nach der Schadenshöhe (Wert des erlangten Gutes)

Schadensgruppe	Zahl der Fälle	
	absolut	%
Schadenssumme	1	2
15 bis unter 15 EUR	85.389	26,2
50 bis unter 50 EUR	33.528	10,3
250 bis unter 250 EUR	89.186	27,4
500 bis unter 500 EUR	41.980	12,9
2.500 bis unter 2.500 EUR	51.224	15,7
5.000 bis unter 5.000 EUR	9.632	3,0
25.000 bis unter 25.000 EUR	11.502	3,5
50.000 bis unter 50.000 EUR	1.552	0,5
und mehr	1.576	0,5
Schadenssumme in EUR	1.112.067.151	
Veränderung zum Vorjahr	1.112.067.151	0,0
Anteil am Gesamtschaden in %		100,0

**Erfasste und aufgeklärte Straftaten
- nach Kalenderjahren -**

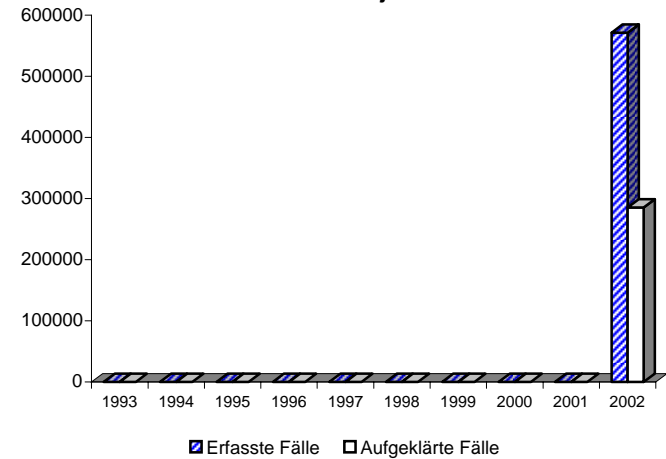

Einzeldaten siehe Tabelle B

A) Straftaten

Merkmal	Insgesamt		Veränderung zum Vorjahr	
	absolut	%	absolut	%
	1	2	3	4
Erfasste Fälle				
Insgesamt	13.026	100,0	-300	-2,3
darunter:				
- versuchte Fälle	285	2,2	-8	-2,7
- aufgeklärte Fälle	11.911	91,4	-233	-1,9
- mit Schußwaffe				
- gedroht	1	0,0	1	0,0
- geschossen	0	0,0	0	0,0
Aufgeklärte Fälle				
Insgesamt	11.911	100,0	-233	-1,9
darunter begangen:				
- von allein handelnden Tatverdächtigen	10.555	88,6	-168	-1,6
- von bereits in Erscheinung getretenen Tatverdächtigen	9.313	78,2	-33	-0,4
- von Konsumenten harter Drogen	1.300	10,9	-191	-12,8
- von Tatverdächtigen unter Alkoholeinfluß	962	8,1	39	4,2
- unter Mitführung einer Schußwaffe	74	0,6	-2	-2,6

B) Erfasste Fälle, Versuche und aufgeklärte Fälle nach Kalenderjahren

Jahr	Erfasste Fälle	Anteil an allen Straftaten %	Veränderung zum Vorjahr (von Sp. 1)		Versuche		Aufgeklärte Fälle		Häufigkeitszahl
			absolut	%	absolut	%	absolut	%	
			3	4	5	6	7	8	
1993	8.224	1,5	4	0,0	138	1,7	7.432	90,4	237,3
1994	8.072	1,5	-152	-1,8	138	1,7	7.230	89,6	232,3
1995	8.702	1,5	630	7,8	171	2,0	7.965	91,5	250,6
1996	8.250	1,4	-452	-5,2	210	2,5	7.540	91,4	237,7
1997	10.407	1,8	2.157	26,1	241	2,3	9.413	90,4	300,9
1998	10.714	1,8	307	2,9	240	2,2	9.573	89,4	312,7
1999	10.085	1,8	-629	-5,9	226	2,2	9.007	89,3	296,7
2000	14.385	2,6	4.300	42,6	225	1,6	12.970	90,2	424,8
2001	13.326	2,3	-1.059	-7,4	293	2,2	12.144	91,1	394,0
2002	13.026	2,2	-300	-2,3	285	2,2	11.911	91,4	384,4

D) Sonstige Angaben zum Tatverdächtigen

Merkmal		Insgesamt		Veränderung zum Vorjahr	
		absolut	%	absolut	%
		1	2	3	4
Tatverdächtige	männl.	9.256	89,3	-53	-0,6
	weibl.	1.112	10,7	-10	-0,9
	insges.	10.368	100,0	-63	-0,6
darunter:					
- alleinhandelnde Tatverdächtige	männl.	7.956	86,0	6	0,1
	weibl.	901	81,0	-5	-0,6
	insges.	8.857	85,4	1	0,0
- als Tatverdächtige bereits in Erscheinung getretene Personen	männl.	7.016	75,8	80	1,2
	weibl.	713	64,1	21	3,0
	insges.	7.729	74,5	101	1,3
- Konsumenten harter Drogen	männl.	791	8,5	-30	-3,7
	weibl.	105	9,4	-19	-15,3
	insges.	896	8,6	-49	-5,2
- unter Alkohol- einfluß	männl.	873	9,4	48	5,8
	weibl.	66	5,9	-9	-12,0
	insges.	939	9,1	39	4,3
- Schußwaffe mitgeführt	männl.	75	0,8	1	1,4
	weibl.	5	0,4	0	0,0
	insges.	80	0,8	1	1,3

E) Nichtdeutsche Tatverdächtige nach dem Grund des Aufenthaltes

Grund des Aufenthaltes	Insgesamt		Veränderung zum Vorjahr	
	absolut	%	absolut	%
	1	2	3	4
Insgesamt	2.869	100,0	141	5,2
davon:				
- Illegal aufhältlich	110	3,8	4	3,8
- Legal aufhältlich	2.759	96,2	137	5,2
davon:				
- Tourist / Durchreisender	150	5,4	7	4,9
- Student / Schüler	55	2,0	-11	-16,7
- Arbeitnehmer	93	3,4	8	9,4
- Gewerbetreibender	11	0,4	-1	-8,3
- Asylbewerber	226	8,2	-9	-3,8
- Sonstige	2.224	80,6	143	6,9

Polizeiliche Kriminalstatistik Berlin 2002	Rauschgiftkriminalität (beinhaltet Schlüsselzahlen 7300+ und 8911+)											Schlüsselzahl 8910 +

C) Tatverdächtige nach Altersgruppen, Geschlecht und Staatsangehörigkeit (Tatverdächtigenbelastung)															
Geschlecht	Insgesamt	Kinder			Jugendliche		Heranwachs.	Erwachsene					60 und mehr Jahre	21 und mehr Jahre	Geschlecht
		unter 8 Jahre	im Alter von ... bis unter ... Jahre			8 bis unter 21 Jahre	im Alter von ... bis unter ... Jahre								
			8 - 14	14 - 18	18 - 21		21 - 25	25 - 30	30 - 40	40 - 50	50 - 60				
1	2	3	4	5	6	7	8	9	10	11	12	13			
Alle Staatsangehörigkeiten 100,0 %															
männlich	9.256	1	41	1.257	1.938	3.236	2.114	1.475	1.740	582	93	15	6.019	männlich	
%	89,3	0,0	0,4	13,6	20,9	35,0	22,8	15,9	18,8	6,3	1,0	0,2	65,0	%	
TVBZ	613	x	45	1.741	3.396	1.463	2.445	1.307	564	224	44	5	467	TVBZ	
weiblich	1.112	0	11	213	209	433	201	166	219	83	7	3	679	weiblich	
%	10,7	0,0	1,0	19,2	18,8	38,9	18,1	14,9	19,7	7,5	0,6	0,3	61,1	%	
TVBZ	69	x	13	308	372	204	223	147	76	34	3	1	49	TVBZ	
insgesamt	10.368	1	52	1.470	2.147	3.669	2.315	1.641	1.959	665	100	18	6.698	insgesamt	
%	100,0	0,0	0,5	14,2	20,7	35,4	22,3	15,8	18,9	6,4	1,0	0,2	64,6	%	
TVBZ	333	x	29	1.040	1.896	847	1.310	728	329	132	23	2	250	TVBZ	
Deutsche 72,3%															
männlich	6.558	1	36	1.017	1.471	2.524	1.507	879	1.149	423	64	11	4.033	männlich	
%	87,5	0,0	0,5	15,5	22,4	38,5	23,0	13,4	17,5	6,5	1,0	0,2	61,5	%	
TVBZ	508	x	47	1.626	2.998	1.340	2.129	1.025	459	191	34	4	366	TVBZ	
weiblich	941	0	10	192	186	388	173	125	179	67	6	3	553	weiblich	
%	12,5	0,0	1,1	20,4	19,8	41,2	18,4	13,3	19,0	7,1	0,6	0,3	58,8	%	
TVBZ	66	x	14	318	383	214	233	144	75	31	3	1	45	TVBZ	
insgesamt	7.499	1	46	1.209	1.657	2.912	1.680	1.004	1.328	490	70	14	4.586	insgesamt	
%	100,0	0,0	0,6	16,1	22,1	38,8	22,4	13,4	17,7	6,5	0,9	0,2	61,2	%	
TVBZ	277	x	31	983	1.698	787	1.158	582	272	112	18	2	196	TVBZ	
Nichtdeutsche 27,7 %															
männlich	2.698	0	5	240	467	712	607	596	591	159	29	4	1.986	männlich	
%	94,0	0,0	0,2	8,9	17,3	26,4	22,5	22,1	21,9	5,9	1,1	0,1	73,6	%	
TVBZ	1.239	x	33	2.493	5.837	2.167	3.871	2.198	1.014	420	116	19	1.074	TVBZ	
weiblich	171	0	1	21	23	45	28	41	40	16	1	0	126	weiblich	
%	6,0	0,0	0,6	12,3	13,5	26,3	16,4	24,0	23,4	9,4	0,6	0,0	73,7	%	
TVBZ	89	x	7	241	301	147	176	158	84	54	4	0	78	TVBZ	
insgesamt	2.869	0	6	261	490	757	635	637	631	175	30	4	2.112	insgesamt	
%	100,0	0,0	0,2	9,1	17,1	26,4	22,1	22,2	22,0	6,1	1,0	0,1	73,6	%	
TVBZ	701	x	20	1.422	3.132	1.194	2.008	1.202	596	259	62	10	611	TVBZ	
darunter: Nichtdeutsche (ohne Illegale, Touristen - Durchreisende) 25,2 %															
männlich	2.464	0	5	231	416	652	548	548	537	148	27	4	1.812	männlich	
%	94,4	0,0	0,2	9,4	16,9	26,5	22,2	22,2	21,8	6,0	1,1	0,2	73,5	%	
TVBZ	1.132	x	33	2.400	5.199	1.985	3.494	2.021	922	391	108	19	980	TVBZ	
weiblich	145	0	1	19	18	38	18	34	38	16	1	0	107	weiblich	
%	5,6	0,0	0,7	13,1	12,4	26,2	12,4	23,4	26,2	11,0	0,7	0,0	73,8	%	
TVBZ	76	x	7	218	235	124	113	131	80	54	4	0	67	TVBZ	
insgesamt	2.609	0	6	250	434	690	566	582	575	164	28	4	1.919	insgesamt	
%	100,0	0,0	0,2	9,6	16,6	26,4	21,7	22,3	22,0	6,3	1,1	0,2	73,6	%	
TVBZ	638	x	20	1.362	2.774	1.089	1.790	1.098	543	243	58	10	555	TVBZ	

F) Opfer nach Altersgruppen und Geschlecht

Merkmal	Insgesamt	davon bei			
		vollendeter Straftat		versuchter Straftat	
		absolut	%	absolut	%
	1	2	3	4	5
Insgesamt					
männlich	6	4	66,7	2	33,3
weiblich	2	2	100,0	0	0,0
unter 6 Jahre					
männlich	0	0	0,0	0	0,0
weiblich	0	0	0,0	0	0,0
6 bis unter 14 Jahre					
männlich	0	0	0,0	0	0,0
weiblich	0	0	0,0	0	0,0
14 bis unter 18 Jahre					
männlich	1	1	100,0	0	0,0
weiblich	0	0	0,0	0	0,0
18 bis unter 21 Jahre					
männlich	2	1	50,0	1	50,0
weiblich	0	0	0,0	0	0,0
21 bis unter 60 Jahre					
männlich	3	2	66,7	1	33,3
weiblich	2	2	100,0	0	0,0
60 und mehr Jahre					
männlich	0	0	0,0	0	0,0
weiblich	0	0	0,0	0	0,0

G) Opfer nach der Beziehung zum Tatverdächtigen

Merkmal	Insgesamt	davon bei			
		vollendeter Straftat		versuchter Straftat	
		absolut	%	absolut	%
	1	2	3	4	5
Verwandtschaft					
männlich	0	0	0,0	0	0,0
weiblich	0	0	0,0	0	0,0
Bekanntschaft					
männlich	1	1	100,0	0	0,0
weiblich	0	0	0,0	0	0,0
Landsmann					
männlich	0	0	0,0	0	0,0
weiblich	0	0	0,0	0	0,0
flüchtige Vorbeziehung					
männlich	2	0	0,0	2	100,0
weiblich	0	0	0,0	0	0,0
keine Vorbeziehung					
männlich	2	2	100,0	0	0,0
weiblich	2	2	100,0	0	0,0
ungeklärt					
männlich	1	1	100,0	0	0,0
weiblich	0	0	0,0	0	0,0

H) Straftaten nach der Schadenshöhe (Wert des erlangten Gutes)

Schadensgruppe	Zahl der Fälle	
	absolut	%
Schadenssumme	1	2
bis unter 15 EUR	12	57,1
bis unter 50 EUR	0	0,0
bis unter 250 EUR	6	28,6
bis unter 500 EUR	1	4,8
bis unter 2.500 EUR	2	9,5
bis unter 5.000 EUR	0	0,0
bis unter 25.000 EUR	0	0,0
bis unter 50.000 EUR	0	0,0
und mehr	0	0,0

Schadenssumme in EUR 3.970
 Veränderung zum Vorjahr 2.571 183,7
 Anteil am Gesamtschaden in % 0,0

Erfasste und aufgeklärte Straftaten
- nach Kalenderjahren -

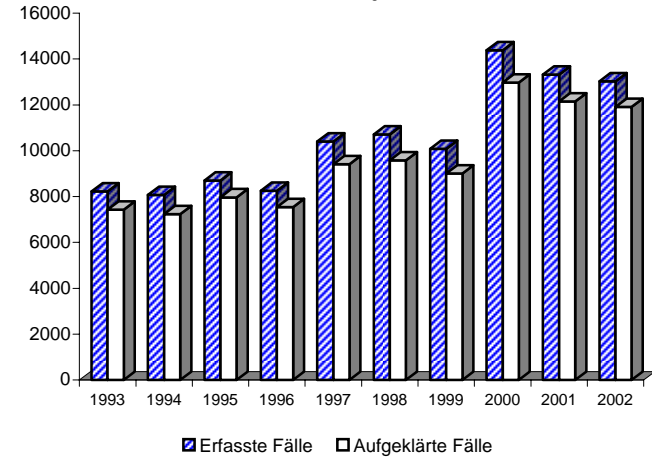

Einzeldaten siehe Tabelle B

Direkte Beschaffungskriminalität
(beinhaltet Schlüsselzahlen 2180, 3/4710, 3/4720, 3/4730, 3/4740, 3/4750 und 5420)

Berlin 2002

8911 +

A) Straftaten

Merkmal	Insgesamt		Veränderung zum Vorjahr	
	absolut	%	absolut	%
	1	2	3	4
Erfasste Fälle				
Insgesamt	148	100,0	15	11,3
darunter:				
- versuchte Fälle	10	6,8	-1	-9,1
- aufgeklärte Fälle	81	54,7	-5	-5,8
- mit Schußwaffe				
- gedroht	1	0,7	1	0,0
- geschossen	0	0,0	0	0,0
Aufgeklärte Fälle				
Insgesamt	81	100,0	-5	-5,8
darunter begangen:				
- von allein handelnden Tatverdächtigen	55	67,9	-28	-33,7
- von bereits in Erscheinung getretenen Tatverdächtigen	72	88,9	-13	-15,3
- von Konsumenten harter Drogen	11	13,6	3	37,5
- von Tatverdächtigen unter Alkoholeinfluß	1	1,2	-1	-50,0
- unter Mitführung einer Schußwaffe	1	1,2	0	0,0

B) Erfasste Fälle, Versuche und aufgeklärte Fälle nach Kalenderjahren

Jahr	Erfasste Fälle	Anteil an allen Straftaten %	Veränderung zum Vorjahr (von Sp. 1)		Versuche		Aufgeklärte Fälle		Häufigkeitszahl
			absolut	%	absolut	%	absolut	%	
1	2	3	4	5	6	7	8	9	
1993	239	0,0	63	35,8	12	5,0	144	60,3	6,9
1994	114	0,0	-125	-52,3	6	5,3	67	58,8	3,3
1995	149	0,0	35	30,7	10	6,7	75	50,3	4,3
1996	135	0,0	-14	-9,4	5	3,7	71	52,6	3,9
1997	92	0,0	-43	-31,9	3	3,3	44	47,8	2,7
1998	121	0,0	29	31,5	3	2,5	58	47,9	3,5
1999	71	0,0	-50	-41,3	4	5,6	32	45,1	2,1
2000	107	0,0	36	50,7	7	6,5	48	44,9	3,2
2001	133	0,0	26	24,3	11	8,3	86	64,7	3,9
2002	148	0,0	15	11,3	10	6,8	81	54,7	4,4

D) Sonstige Angaben zum Tatverdächtigen

Merkmal		Insgesamt		Veränderung zum Vorjahr	
		absolut	%	absolut	%
		1	2	3	4
Tatverdächtige	männl.	43	74,1	20	87,0
	weibl.	15	25,9	9	150,0
	insges.	58	100,0	29	100,0
darunter:					
- alleinhandelnde Tatverdächtige	männl.	18	41,9	2	12,5
	weibl.	13	86,7	8	160,0
	insges.	31	53,4	10	47,6
- als Tatverdächtige bereits in Erscheinung getretene Personen	männl.	31	72,1	8	34,8
	weibl.	11	73,3	6	120,0
	insges.	42	72,4	14	50,0
- Konsumenten harter Drogen	männl.	5	11,6	0	0,0
	weibl.	1	6,7	1	0,0
	insges.	6	10,3	1	20,0
- unter Alkohol- einfluß	männl.	3	7,0	1	50,0
	weibl.	0	0,0	0	0,0
	insges.	3	5,2	1	50,0
- Schußwaffe mitgeführt	männl.	3	7,0	-1	-25,0
	weibl.	0	0,0	0	0,0
	insges.	3	5,2	-1	-25,0

E) Nichtdeutsche Tatverdächtige nach dem Grund des Aufenthaltes

Grund des Aufenthaltes	Insgesamt		Veränderung zum Vorjahr	
	absolut	%	absolut	%
	1	2	3	4
Insgesamt	13	100,0	7	116,7
davon:				
- Illegal aufhältlich	0	0,0	-1	-100,0
- Legal aufhältlich	13	100,0	8	160,0
davon:				
- Tourist / Durchreisender	0	0,0	0	0,0
- Student / Schüler	0	0,0	0	0,0
- Arbeitnehmer	0	0,0	0	0,0
- Gewerbetreibender	0	0,0	0	0,0
- Asylbewerber	0	0,0	0	0,0
- Sonstige	13	100,0	8	160,0

Direkte Beschaffungskriminalität
(beinhaltet Schlüsselzahlen 2180, 3/4710, 3/4720, 3/4730, 3/4740, 3/4750 und 5420)

Berlin 2002

8911 +

C) Tatverdächtige nach Altersgruppen, Geschlecht und Staatsangehörigkeit (Tatverdächtigenbelastung)

Geschlecht	Insgesamt	Kinder			Jugendliche	Heranwachs.	Erwachsene						Geschlecht	
		unter 8 Jahre	im Alter von ... bis unter ... Jahre			8 bis unter 21 Jahre	im Alter von ... bis unter ... Jahre					60 und mehr Jahre		21 und mehr Jahre
			8 - 14	14 - 18	18 - 21		21 - 25	25 - 30	30 - 40	40 - 50	50 - 60			
1	2	3	4	5	6	7	8	9	10	11	12	13		
Alle Staatsangehörigkeiten														100,0 %
männlich	43	0	0	8	8	16	8	4	10	5	0	0	27	männlich
%	74,1	0,0	0,0	18,6	18,6	37,2	18,6	9,3	23,3	11,6	0,0	0,0	62,8	%
TVBZ	3	x	0	11	14	7	9	4	3	2	0	0	2	TVBZ
weiblich	15	0	0	1	1	2	1	5	3	4	0	0	13	weiblich
%	25,9	0,0	0,0	6,7	6,7	13,3	6,7	33,3	20,0	26,7	0,0	0,0	86,7	%
TVBZ	1	x	0	1	2	1	1	4	1	2	0	0	1	TVBZ
insgesamt	58	0	0	9	9	18	9	9	13	9	0	0	40	insgesamt
%	100,0	0,0	0,0	15,5	15,5	31,0	15,5	15,5	22,4	15,5	0,0	0,0	69,0	%
TVBZ	2	x	0	6	8	4	5	4	2	2	0	0	1	TVBZ
Deutsche														77,6%
männlich	31	0	0	4	5	9	4	4	9	5	0	0	22	männlich
%	68,9	0,0	0,0	12,9	16,1	29,0	12,9	12,9	29,0	16,1	0,0	0,0	71,0	%
TVBZ	2	x	0	6	10	5	6	5	4	2	0	0	2	TVBZ
weiblich	14	0	0	1	1	2	1	4	3	4	0	0	12	weiblich
%	31,1	0,0	0,0	7,1	7,1	14,3	7,1	28,6	21,4	28,6	0,0	0,0	85,7	%
TVBZ	1	x	0	2	2	1	1	5	1	2	0	0	1	TVBZ
insgesamt	45	0	0	5	6	11	5	8	12	9	0	0	34	insgesamt
%	100,0	0,0	0,0	11,1	13,3	24,4	11,1	17,8	26,7	20,0	0,0	0,0	75,6	%
TVBZ	2	x	0	4	6	3	3	5	2	2	0	0	1	TVBZ
Nichtdeutsche														22,4 %
männlich	12	0	0	4	3	7	4	0	1	0	0	0	5	männlich
%	92,3	0,0	0,0	33,3	25,0	58,3	33,3	0,0	8,3	0,0	0,0	0,0	41,7	%
TVBZ	6	x	0	42	37	21	26	0	2	0	0	0	3	TVBZ
weiblich	1	0	0	0	0	0	0	1	0	0	0	0	1	weiblich
%	7,7	0,0	0,0	0,0	0,0	0,0	0,0	100,0	0,0	0,0	0,0	0,0	100,0	%
TVBZ	1	x	0	0	0	0	0	4	0	0	0	0	1	TVBZ
insgesamt	13	0	0	4	3	7	4	1	1	0	0	0	6	insgesamt
%	100,0	0,0	0,0	30,8	23,1	53,8	30,8	7,7	7,7	0,0	0,0	0,0	46,2	%
TVBZ	3	x	0	22	19	11	13	2	1	0	0	0	2	TVBZ
darunter: Nichtdeutsche (ohne Illegale, Touristen - Durchreisende)														22,4 %
männlich	12	0	0	4	3	7	4	0	1	0	0	0	5	männlich
%	92,3	0,0	0,0	33,3	25,0	58,3	33,3	0,0	8,3	0,0	0,0	0,0	41,7	%
TVBZ	6	x	0	42	37	21	26	0	2	0	0	0	3	TVBZ
weiblich	1	0	0	0	0	0	0	1	0	0	0	0	1	weiblich
%	7,7	0,0	0,0	0,0	0,0	0,0	0,0	100,0	0,0	0,0	0,0	0,0	100,0	%
TVBZ	1	x	0	0	0	0	0	4	0	0	0	0	1	TVBZ
insgesamt	13	0	0	4	3	7	4	1	1	0	0	0	6	insgesamt
%	100,0	0,0	0,0	30,8	23,1	53,8	30,8	7,7	7,7	0,0	0,0	0,0	46,2	%
TVBZ	3	x	0	22	19	11	13	2	1	0	0	0	2	TVBZ

F) Opfer nach Altersgruppen und Geschlecht

Merkmal	Insgesamt	davon bei			
		vollendeter Straftat		versuchter Straftat	
		absolut	%	absolut	%
	1	2	3	4	5
Insgesamt					
männlich	6	4	66,7	2	33,3
weiblich	2	2	100,0	0	0,0
unter 6 Jahre					
männlich	0	0	0,0	0	0,0
weiblich	0	0	0,0	0	0,0
6 bis unter 14 Jahre					
männlich	0	0	0,0	0	0,0
weiblich	0	0	0,0	0	0,0
14 bis unter 18 Jahre					
männlich	1	1	100,0	0	0,0
weiblich	0	0	0,0	0	0,0
18 bis unter 21 Jahre					
männlich	2	1	50,0	1	50,0
weiblich	0	0	0,0	0	0,0
21 bis unter 60 Jahre					
männlich	3	2	66,7	1	33,3
weiblich	2	2	100,0	0	0,0
60 und mehr Jahre					
männlich	0	0	0,0	0	0,0
weiblich	0	0	0,0	0	0,0

G) Opfer nach der Beziehung zum Tatverdächtigen

Merkmal	Insgesamt	davon bei			
		vollendeter Straftat		versuchter Straftat	
		absolut	%	absolut	%
	1	2	3	4	5
Verwandtschaft					
männlich	0	0	0,0	0	0,0
weiblich	0	0	0,0	0	0,0
Bekanntschaft					
männlich	1	1	100,0	0	0,0
weiblich	0	0	0,0	0	0,0
Landsmann					
männlich	0	0	0,0	0	0,0
weiblich	0	0	0,0	0	0,0
flüchtige Vorbeziehung					
männlich	2	0	0,0	2	100,0
weiblich	0	0	0,0	0	0,0
keine Vorbeziehung					
männlich	2	2	100,0	0	0,0
weiblich	2	2	100,0	0	0,0
ungeklärt					
männlich	1	1	100,0	0	0,0
weiblich	0	0	0,0	0	0,0

H) Straftaten nach der Schadenshöhe (Wert des erlangten Gutes)

Schadensgruppe	Zahl der Fälle	
	absolut	%
Schadenssumme	1	2
15 bis unter 15 EUR	12	57,1
50 bis unter 50 EUR	0	0,0
250 bis unter 250 EUR	6	28,6
500 bis unter 500 EUR	1	4,8
2.500 bis unter 2.500 EUR	2	9,5
5.000 bis unter 5.000 EUR	0	0,0
25.000 bis unter 25.000 EUR	0	0,0
50.000 bis unter 50.000 EUR	0	0,0
und mehr	0	0,0
Schadenssumme in EUR	3.970	
Veränderung zum Vorjahr	2.571	183,7
Anteil am Gesamtschaden in %		0,0

Erfasste und aufgeklärte Straftaten
- nach Kalenderjahren -

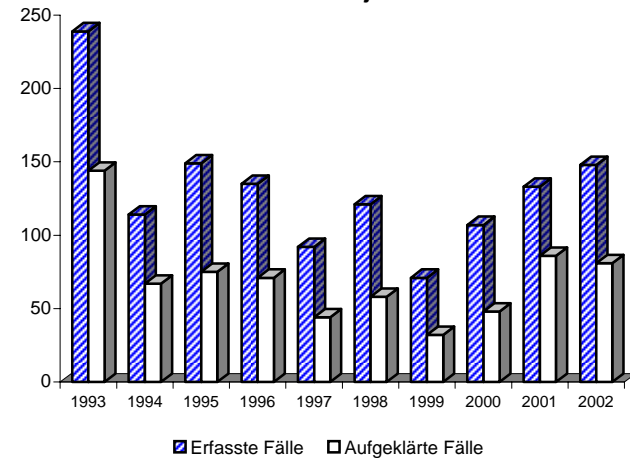

Einzeldaten siehe Tabelle B

A) Straftaten

Merkmal	Insgesamt		Veränderung zum Vorjahr	
	absolut	%	absolut	%
	1	2	3	4
Erfasste Fälle				
Insgesamt	22.118	100,0	1.640	8,0
darunter:				
- versuchte Fälle	3.691	16,7	339	10,1
- aufgeklärte Fälle	13.458	60,8	1.011	8,1
- mit Schußwaffe				
- gedroht	646	2,9	35	5,7
- geschossen	213	1,0	-51	-19,3
Aufgeklärte Fälle				
Insgesamt	13.458	100,0	1.011	8,1
darunter begangen:				
- von allein handelnden Tatverdächtigen	8.527	63,4	717	9,2
- von bereits in Erscheinung getretenen Tatverdächtigen	10.969	81,5	837	8,3
- von Konsumenten harter Drogen	496	3,7	81	19,5
- von Tatverdächtigen unter Alkoholeinfluß	3.793	28,2	397	11,7
- unter Mitführung einer Schußwaffe	635	4,7	106	20,0

B) Erfasste Fälle, Versuche und aufgeklärte Fälle nach Kalenderjahren

Jahr	Erfasste Fälle	Anteil an allen Straftaten %	Veränderung zum Vorjahr (von Sp. 1)		Versuche		Aufgeklärte Fälle		Häufigkeitszahl
			absolut	%	absolut	%	absolut	%	
			3	4	5	6	7	8	
1993	19.029	3,4	-242	-1,3	2.940	15,5	10.905	57,3	549,1
1994	19.020	3,5	-9	-0,0	2.961	15,6	10.706	56,3	547,3
1995	21.235	3,7	2.215	11,6	3.219	15,2	11.922	56,1	611,6
1996	22.037	3,7	802	3,8	3.311	15,0	12.495	56,7	634,8
1997	22.163	3,7	126	0,6	3.508	15,8	12.956	58,5	640,8
1998	21.213	3,6	-950	-4,3	3.408	16,1	12.764	60,2	619,2
1999	20.858	3,6	-355	-1,7	3.537	17,0	12.386	59,4	613,7
2000	20.143	3,6	-715	-3,4	3.429	17,0	11.899	59,1	594,8
2001	20.478	3,6	335	1,7	3.352	16,4	12.447	60,8	605,5
2002	22.118	3,8	1.640	8,0	3.691	16,7	13.458	60,8	652,7

D) Sonstige Angaben zum Tatverdächtigen

Merkmal		Insgesamt		Veränderung zum Vorjahr	
		absolut	%	absolut	%
		1	2	3	4
Tatverdächtige	männl.	12.923	84,8	455	3,6
	weibl.	2.324	15,2	245	11,8
	insges.	15.247	100,0	700	4,8
darunter:					
- alleinhandelnde Tatverdächtige	männl.	6.209	48,0	366	6,3
	weibl.	1.189	51,2	97	8,9
	insges.	7.398	48,5	463	6,7
- als Tatverdächtige bereits in Erscheinung getretene Personen	männl.	9.704	75,1	307	3,3
	weibl.	1.357	58,4	125	10,1
	insges.	11.061	72,5	432	4,1
- Konsumenten harter Drogen	männl.	362	2,8	78	27,5
	weibl.	34	1,5	-13	-27,7
	insges.	396	2,6	65	19,6
- unter Alkohol- einfluß	männl.	3.914	30,3	376	10,6
	weibl.	484	20,8	78	19,2
	insges.	4.398	28,8	454	11,5
- Schußwaffe mitgeführt	männl.	591	4,6	20	3,5
	weibl.	22	0,9	4	22,2
	insges.	613	4,0	24	4,1

E) Nichtdeutsche Tatverdächtige nach dem Grund des Aufenthaltes

Grund des Aufenthaltes	Insgesamt		Veränderung zum Vorjahr	
	absolut	%	absolut	%
	1	2	3	4
Insgesamt	4.819	100,0	350	7,8
davon:				
- Illegal aufhältlich	140	2,9	-9	-6,0
- Legal aufhältlich	4.679	97,1	359	8,3
davon:				
- Tourist / Durchreisender	151	3,2	25	19,8
- Student / Schüler	501	10,7	14	2,9
- Arbeitnehmer	237	5,1	-52	-18,0
- Gewerbetreibender	42	0,9	9	27,3
- Asylbewerber	241	5,2	-54	-18,3
- Sonstige	3.507	75,0	417	13,5

C) Tatverdächtige nach Altersgruppen, Geschlecht und Staatsangehörigkeit (Tatverdächtigenbelastung)

Geschlecht	Insgesamt	Kinder			Jugendliche		Heranwachs.	Erwachsene						Geschlecht
		unter 8 Jahre	im Alter			8 bis unter 21 Jahre	im Alter			60 und mehr Jahre	21 und mehr Jahre			
			von ... bis unter ... Jahre				von ... bis unter ... Jahre							
			8 - 14	14 - 18	18 - 21		21 - 25	25 - 30	30 - 40			40 - 50	50 - 60	
1	2	3	4	5	6	7	8	9	10	11	12	13		
Alle Staatsangehörigkeiten														100,0 %
männlich	12.923	23	664	2.627	2.029	5.320	1.742	1.398	2.378	1.244	532	286	7.580	männlich
%	84,8	0,2	5,1	20,3	15,7	41,2	13,5	10,8	18,4	9,6	4,1	2,2	58,7	%
TVBZ	855	x	722	3.639	3.555	2.405	2.015	1.239	771	479	250	93	589	TVBZ
weiblich	2.324	2	176	561	211	948	196	185	444	307	147	95	1.374	weiblich
%	15,2	0,1	7,6	24,1	9,1	40,8	8,4	8,0	19,1	13,2	6,3	4,1	59,1	%
TVBZ	144	x	203	811	376	447	217	164	155	125	68	21	98	TVBZ
insgesamt	15.247	25	840	3.188	2.240	6.268	1.938	1.583	2.822	1.551	679	381	8.954	insgesamt
%	100,0	0,2	5,5	20,9	14,7	41,1	12,7	10,4	18,5	10,2	4,5	2,5	58,7	%
TVBZ	488	x	470	2.256	1.978	1.447	1.097	702	474	307	159	51	334	TVBZ
Deutsche														68,4%
männlich	8.757	19	454	1.779	1.430	3.663	1.181	804	1.488	930	423	249	5.075	männlich
%	84,0	0,2	5,2	20,3	16,3	41,8	13,5	9,2	17,0	10,6	4,8	2,8	58,0	%
TVBZ	677	x	592	2.844	2.914	1.944	1.669	938	594	419	226	87	460	TVBZ
weiblich	1.671	2	144	422	165	731	125	106	287	223	114	83	938	weiblich
%	16,0	0,1	8,6	25,3	9,9	43,7	7,5	6,3	17,2	13,3	6,8	5,0	56,1	%
TVBZ	118	x	198	699	340	403	168	122	120	104	59	19	76	TVBZ
insgesamt	10.428	21	598	2.201	1.595	4.394	1.306	910	1.775	1.153	537	332	6.013	insgesamt
%	100,0	0,2	5,7	21,1	15,3	42,1	12,5	8,7	17,0	11,1	5,1	3,2	57,7	%
TVBZ	384	x	400	1.790	1.635	1.188	900	528	363	264	141	46	257	TVBZ
Nichtdeutsche														31,6 %
männlich	4.166	4	210	848	599	1.657	561	594	890	314	109	37	2.505	männlich
%	86,4	0,1	5,0	20,4	14,4	39,8	13,5	14,3	21,4	7,5	2,6	0,9	60,1	%
TVBZ	1.912	x	1.379	8.809	7.487	5.044	3.577	2.191	1.528	830	436	176	1.355	TVBZ
weiblich	653	0	32	139	46	217	71	79	157	84	33	12	436	weiblich
%	13,6	0,0	4,9	21,3	7,0	33,2	10,9	12,1	24,0	12,9	5,1	1,8	66,8	%
TVBZ	341	x	226	1.592	602	711	445	305	329	283	142	65	271	TVBZ
insgesamt	4.819	4	242	987	645	1.874	632	673	1.047	398	142	49	2.941	insgesamt
%	100,0	0,1	5,0	20,5	13,4	38,9	13,1	14,0	21,7	8,3	2,9	1,0	61,0	%
TVBZ	1.177	x	824	5.377	4.122	2.957	1.999	1.270	988	590	294	124	851	TVBZ
darunter: Nichtdeutsche (ohne Illegale, Touristen - Durchreisende)														29,7 %
männlich	3.904	4	206	828	556	1.590	499	544	833	294	103	37	2.310	männlich
%	86,2	0,1	5,3	21,2	14,2	40,7	12,8	13,9	21,3	7,5	2,6	0,9	59,2	%
TVBZ	1.792	x	1.353	8.601	6.949	4.840	3.182	2.007	1.430	777	412	176	1.250	TVBZ
weiblich	624	0	32	139	44	215	61	77	149	80	31	11	409	weiblich
%	13,8	0,0	5,1	22,3	7,1	34,5	9,8	12,3	23,9	12,8	5,0	1,8	65,5	%
TVBZ	326	x	226	1.592	575	704	383	298	312	270	133	60	254	TVBZ
insgesamt	4.528	4	238	967	600	1.805	560	621	982	374	134	48	2.719	insgesamt
%	100,0	0,1	5,3	21,4	13,3	39,9	12,4	13,7	21,7	8,3	3,0	1,1	60,0	%
TVBZ	1.106	x	810	5.268	3.835	2.848	1.771	1.172	927	554	277	122	787	TVBZ

F) Opfer nach Altersgruppen und Geschlecht

Merkmal	Insgesamt	davon bei			
		vollendeter Straftat		versuchter Straftat	
		absolut	%	absolut	%
	1	2	3	4	5
Insgesamt					
männlich	18.806	15.764	83,8	3.042	16,2
weiblich	7.911	6.456	81,6	1.455	18,4
unter 6 Jahre					
männlich	66	50	75,8	16	24,2
weiblich	74	48	64,9	26	35,1
6 bis unter 14 Jahre					
männlich	1.490	1.189	79,8	301	20,2
weiblich	473	367	77,6	106	22,4
14 bis unter 18 Jahre					
männlich	4.232	3.720	87,9	512	12,1
weiblich	999	832	83,3	167	16,7
18 bis unter 21 Jahre					
männlich	2.295	2.036	88,7	259	11,3
weiblich	672	564	83,9	108	16,1
21 bis unter 60 Jahre					
männlich	10.154	8.313	81,9	1.841	18,1
weiblich	4.693	3.807	81,1	886	18,9
60 und mehr Jahre					
männlich	569	456	80,1	113	19,9
weiblich	1.000	838	83,8	162	16,2

G) Opfer nach der Beziehung zum Tatverdächtigen

Merkmal	Insgesamt	davon bei			
		vollendeter Straftat		versuchter Straftat	
		absolut	%	absolut	%
	1	2	3	4	5
Verwandschaft					
männlich	506	418	82,6	88	17,4
weiblich	883	735	83,2	148	16,8
Bekanntschaft					
männlich	2.417	1.989	82,3	428	17,7
weiblich	2.009	1.678	83,5	331	16,5
Landsmann					
männlich	144	102	70,8	42	29,2
weiblich	35	25	71,4	10	28,6
flüchtige Vorbeziehung					
männlich	1.206	995	82,5	211	17,5
weiblich	313	270	86,3	43	13,7
keine Vorbeziehung					
männlich	12.704	10.838	85,3	1.866	14,7
weiblich	4.246	3.440	81,0	806	19,0
ungeklärt					
männlich	1.829	1.422	77,7	407	22,3
weiblich	425	308	72,5	117	27,5

H) Straftaten nach der Schadenshöhe (Wert des erlangten Gutes)

Schadensgruppe	Zahl der Fälle	
	absolut	%
Schadenssumme	1	2
15 bis unter 15 EUR	1.328	18,0
15 bis unter 50 EUR	738	10,0
50 bis unter 250 EUR	2.838	38,4
250 bis unter 500 EUR	1.123	15,2
500 bis unter 2.500 EUR	1.039	14,0
2.500 bis unter 5.000 EUR	122	1,6
5.000 bis unter 25.000 EUR	165	2,2
25.000 bis unter 50.000 EUR	14	0,2
50.000 und mehr	30	0,4
Schadenssumme in EUR	10.217.046	
Veränderung zum Vorjahr	2.761.809	37,0
Anteil am Gesamtschaden in %		0,9

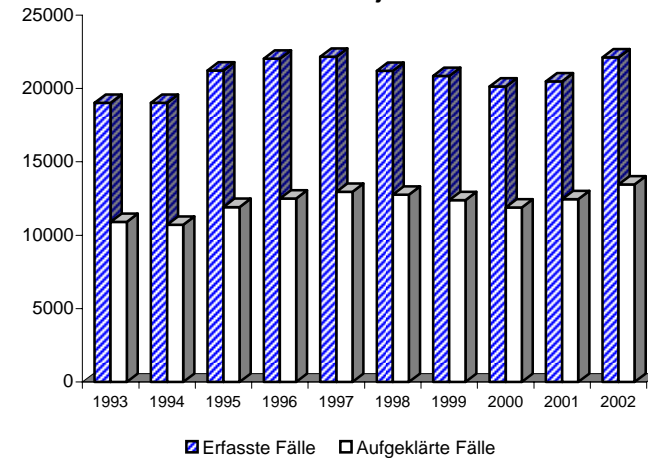
Erfasste und aufgeklärte Straftaten
- nach Kalenderjahren -

Einzeldaten siehe Tabelle B

A) Straftaten

Merkmal	Insgesamt		Veränderung zum Vorjahr	
	absolut	%	absolut	%
	1	2	3	4
Erfasste Fälle				
Insgesamt	8.151	100,0	-758	-8,5
darunter:				
- versuchte Fälle	100	1,2	-38	-27,5
- aufgeklärte Fälle	7.228	88,7	-27	-0,4
- mit Schußwaffe				
- gedroht	0	0,0	0	0,0
- geschossen	0	0,0	0	0,0
Aufgeklärte Fälle				
Insgesamt	7.228	100,0	-27	-0,4
darunter begangen:				
- von allein handelnden Tatverdächtigen	4.703	65,1	-736	-13,5
- von bereits in Erscheinung getretenen Tatverdächtigen	4.079	56,4	-739	-15,3
- von Konsumenten harter Drogen	26	0,4	-4	-13,3
- von Tatverdächtigen unter Alkoholeinfluß	36	0,5	-4	-10,0
- unter Mitführung einer Schußwaffe	18	0,2	3	20,0

B) Erfasste Fälle, Versuche und aufgeklärte Fälle nach Kalenderjahren

Jahr	Erfasste Fälle	Anteil an allen Straftaten %	Veränderung zum Vorjahr (von Sp. 1)		Versuche		Aufgeklärte Fälle		Häufigkeitszahl
			absolut	%	absolut	%	absolut	%	
			3	4	5	6	7	8	
1993	5.769	1,0	2.019	53,8	677	11,7	4.813	83,4	166,5
1994	5.281	1,0	-488	-8,5	69	1,3	4.598	87,1	152,0
1995	10.269	1,8	4.988	94,5	117	1,1	9.454	92,1	295,8
1996	14.525	2,4	4.256	41,4	602	4,1	13.791	94,9	418,4
1997	13.266	2,2	-1.259	-8,7	107	0,8	12.644	95,3	383,5
1998	14.843	2,5	1.577	11,9	1.432	9,6	14.399	97,0	433,3
1999	9.863	1,7	-4.980	-33,6	182	1,8	9.490	96,2	290,2
2000	9.443	1,7	-420	-4,3	64	0,7	8.982	95,1	278,8
2001	8.909	1,6	-534	-5,7	138	1,5	7.255	81,4	263,4
2002	8.151	1,4	-758	-8,5	100	1,2	7.228	88,7	240,6

D) Sonstige Angaben zum Tatverdächtigen

Merkmal		Insgesamt		Veränderung zum Vorjahr	
		absolut	%	absolut	%
		1	2	3	4
Tatverdächtige	männl.	4.815	80,4	332	7,4
	weibl.	1.172	19,6	137	13,2
	insges.	5.987	100,0	469	8,5
darunter:					
- alleinhandelnde Tatverdächtige	männl.	2.553	53,0	-265	-9,4
	weibl.	516	44,0	-133	-20,5
	insges.	3.069	51,3	-398	-11,5
- als Tatverdächtige bereits in Erscheinung getretene Personen	männl.	2.361	49,0	-350	-12,9
	weibl.	348	29,7	-82	-19,1
	insges.	2.709	45,2	-432	-13,8
- Konsumenten harter Drogen	männl.	19	0,4	-5	-20,8
	weibl.	2	0,2	0	0,0
	insges.	21	0,4	-5	-19,2
- unter Alkohol- einfluß	männl.	25	0,5	0	0,0
	weibl.	7	0,6	2	40,0
	insges.	32	0,5	2	6,7
- Schußwaffe mitgeführt	männl.	13	0,3	1	8,3
	weibl.	2	0,2	-2	-50,0
	insges.	15	0,3	-1	-6,3

E) Nichtdeutsche Tatverdächtige nach dem Grund des Aufenthaltes

Grund des Aufenthaltes	Insgesamt		Veränderung zum Vorjahr	
	absolut	%	absolut	%
	1	2	3	4
Insgesamt	1.074	100,0	-45	-4,0
davon:				
- Illegal aufhältlich	42	3,9	-9	-17,6
- Legal aufhältlich	1.032	96,1	-36	-3,4
davon:				
- Tourist / Durchreisender	4	0,4	-5	-55,6
- Student / Schüler	6	0,6	1	20,0
- Arbeitnehmer	84	8,1	14	20,0
- Gewerbetreibender	313	30,3	-21	-6,3
- Asylbewerber	59	5,7	-14	-19,2
- Sonstige	566	54,8	-11	-1,9

C) Tatverdächtige nach Altersgruppen, Geschlecht und Staatsangehörigkeit (Tatverdächtigenbelastung)

Geschlecht	Insgesamt	Kinder			Jugendliche	Heranwachs.	Erwachsene						Geschlecht	
		unter 8 Jahre	im Alter von ... bis unter ... Jahre			8 bis unter 21 Jahre	im Alter von ... bis unter ... Jahre					60 und mehr Jahre		21 und mehr Jahre
			8 - 14	14 - 18	18 - 21		21 - 25	25 - 30	30 - 40	40 - 50	50 - 60			
1	2	3	4	5	6	7	8	9	10	11	12	13		
Alle Staatsangehörigkeiten													100,0 %	
männlich	4.815	0	0	52	139	191	243	432	1.519	1.296	842	292	4.624	männlich
%	80,4	0,0	0,0	1,1	2,9	4,0	5,0	9,0	31,5	26,9	17,5	6,1	96,0	%
TVBZ	319	x	0	72	244	86	281	383	492	499	396	95	359	TVBZ
weiblich	1.172	0	0	6	34	40	65	102	361	371	176	57	1.132	weiblich
%	19,6	0,0	0,0	0,5	2,9	3,4	5,5	8,7	30,8	31,7	15,0	4,9	96,6	%
TVBZ	73	x	0	9	61	19	72	91	126	151	82	13	81	TVBZ
insgesamt	5.987	0	0	58	173	231	308	534	1.880	1.667	1.018	349	5.756	insgesamt
%	100,0	0,0	0,0	1,0	2,9	3,9	5,1	8,9	31,4	27,8	17,0	5,8	96,1	%
TVBZ	192	x	0	41	153	53	174	237	316	330	238	46	214	TVBZ
Deutsche													82,1%	
männlich	3.894	0	0	37	93	130	163	309	1.172	1.100	761	259	3.764	männlich
%	79,3	0,0	0,0	1,0	2,4	3,3	4,2	7,9	30,1	28,2	19,5	6,7	96,7	%
TVBZ	302	x	0	59	190	69	230	360	468	495	406	90	341	TVBZ
weiblich	1.019	0	0	2	27	29	56	84	304	330	161	55	990	weiblich
%	20,7	0,0	0,0	0,2	2,6	2,8	5,5	8,2	29,8	32,4	15,8	5,4	97,2	%
TVBZ	72	x	0	3	56	16	75	97	127	153	84	13	80	TVBZ
insgesamt	4.913	0	0	39	120	159	219	393	1.476	1.430	922	314	4.754	insgesamt
%	100,0	0,0	0,0	0,8	2,4	3,2	4,5	8,0	30,0	29,1	18,8	6,4	96,8	%
TVBZ	181	x	0	32	123	43	151	228	302	327	243	44	203	TVBZ
Nichtdeutsche													17,9 %	
männlich	921	0	0	15	46	61	80	123	347	196	81	33	860	männlich
%	85,8	0,0	0,0	1,6	5,0	6,6	8,7	13,4	37,7	21,3	8,8	3,6	93,4	%
TVBZ	423	x	0	156	575	186	510	454	596	518	324	157	465	TVBZ
weiblich	153	0	0	4	7	11	9	18	57	41	15	2	142	weiblich
%	14,2	0,0	0,0	2,6	4,6	7,2	5,9	11,8	37,3	26,8	9,8	1,3	92,8	%
TVBZ	80	x	0	46	92	36	56	70	120	138	64	11	88	TVBZ
insgesamt	1.074	0	0	19	53	72	89	141	404	237	96	35	1.002	insgesamt
%	100,0	0,0	0,0	1,8	4,9	6,7	8,3	13,1	37,6	22,1	8,9	3,3	93,3	%
TVBZ	263	x	0	104	339	114	281	266	381	351	199	89	290	TVBZ
darunter: Nichtdeutsche (ohne Illegale, Touristen - Durchreisende)													17,2 %	
männlich	881	0	0	12	40	52	73	116	336	192	80	32	829	männlich
%	85,7	0,0	0,0	1,4	4,5	5,9	8,3	13,2	38,1	21,8	9,1	3,6	94,1	%
TVBZ	405	x	0	125	500	158	466	428	577	507	320	153	449	TVBZ
weiblich	147	0	0	3	6	9	8	17	56	40	15	2	138	weiblich
%	14,3	0,0	0,0	2,0	4,1	6,1	5,4	11,6	38,1	27,2	10,2	1,4	93,9	%
TVBZ	77	x	0	34	78	29	50	66	117	135	64	11	86	TVBZ
insgesamt	1.028	0	0	15	46	61	81	133	392	232	95	34	967	insgesamt
%	100,0	0,0	0,0	1,5	4,5	5,9	7,9	12,9	38,1	22,6	9,2	3,3	94,1	%
TVBZ	251	x	0	82	294	96	256	251	370	344	197	86	280	TVBZ

H) Straftaten nach der Schadenshöhe (Wert des erlangten Gutes)

Schadensgruppe -- Schadenssumme	Zahl der Fälle	
	absolut 1	% 2
bis unter 15 EUR	1.160	29,5
15 bis unter 50 EUR	58	1,5
50 bis unter 250 EUR	215	5,5
250 bis unter 500 EUR	153	3,9
500 bis unter 2.500 EUR	496	12,6
2.500 bis unter 5.000 EUR	305	7,8
5.000 bis unter 25.000 EUR	645	16,4
25.000 bis unter 50.000 EUR	203	5,2
50.000 und mehr	697	17,7

Schadenssumme in EUR	651.687.165	
Veränderung zum Vorjahr	16.153.358	2,5
Anteil am Gesamtschaden in %		58,6

**Deutsche und Nichtdeutsche
Tatverdächtige nach Altersgruppen (%)**

Die Proportionen der Säulen entsprechen den unterschiedlichen Summen jeder Wertserie

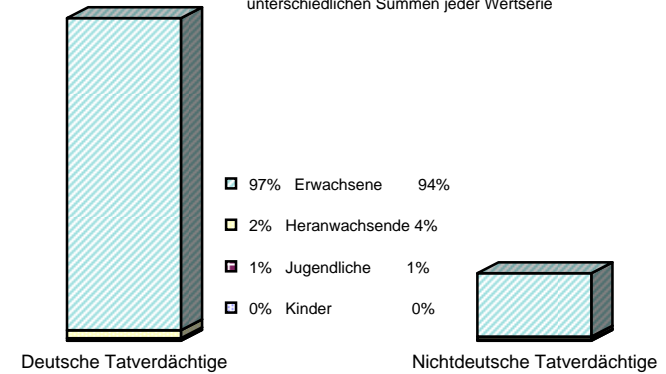

Nichtdeutsche ohne Illegale, Touristen/Durchreisende
Einzeldaten siehe Tabelle C

**Erfasste und aufgeklärte Straftaten
- nach Kalenderjahren -**

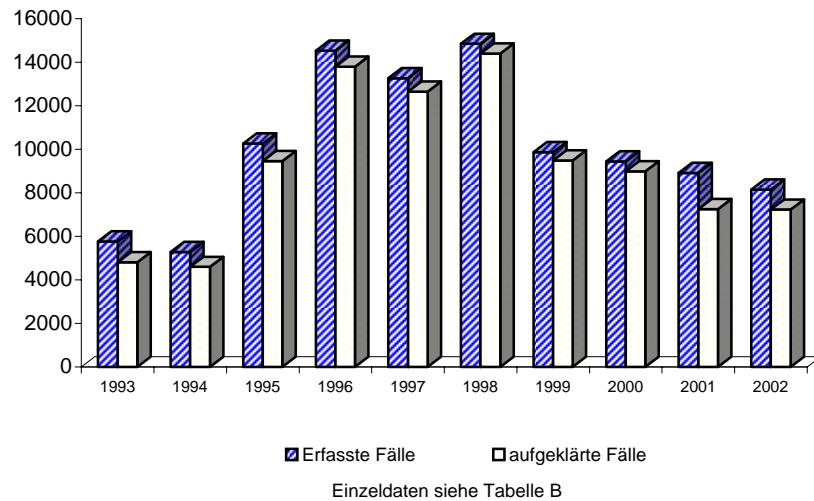

Tatverdächtigensbelastung nach Altersgruppen

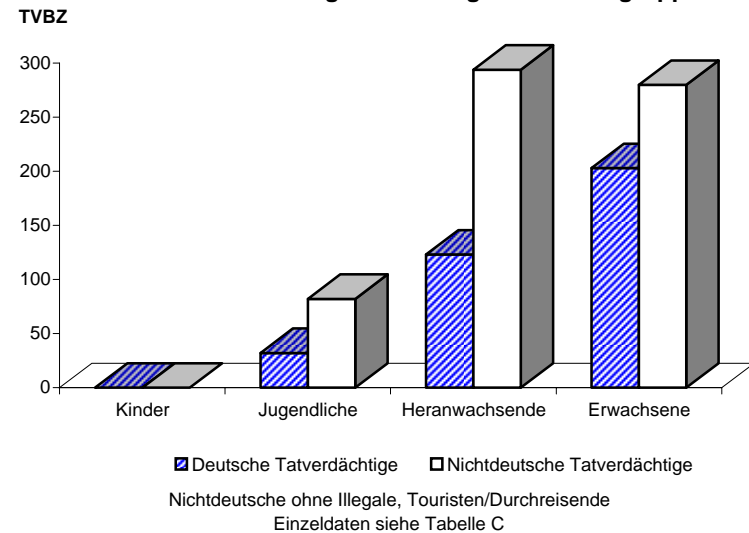

A) Straftaten

Merkmal	Insgesamt		Veränderung zum Vorjahr	
	absolut	%	absolut	%
	1	2	3	4
Erfasste Fälle				
Insgesamt	1.412	100,0	-1.594	-53,0
darunter:				
- versuchte Fälle	77	5,5	-37	-32,5
- aufgeklärte Fälle	1.150	81,4	-597	-34,2
- mit Schußwaffe				
- gedroht	0	0,0	0	0,0
- geschossen	0	0,0	0	0,0
Aufgeklärte Fälle				
Insgesamt	1.150	100,0	-597	-34,2
darunter begangen:				
- von allein handelnden Tatverdächtigen	714	62,1	-452	-38,8
- von bereits in Erscheinung getretenen Tatverdächtigen	910	79,1	-285	-23,8
- von Konsumenten harter Drogen	4	0,3	-3	-42,9
- von Tatverdächtigen unter Alkoholeinfluß	7	0,6	1	16,7
- unter Mitführung einer Schußwaffe	2	0,2	1	100,0

B) Erfasste Fälle, Versuche und aufgeklärte Fälle nach Kalenderjahren

Jahr	Erfasste Fälle	Anteil an allen Straftaten %	Veränderung zum Vorjahr (von Sp. 1)		Versuche		Aufgeklärte Fälle		Häufigkeitszahl
			absolut	%	absolut	%	absolut	%	
			3	4	5	6	7	8	
1993	2.238	0,4	880	64,8	657	29,4	1.796	80,3	64,6
1994	1.220	0,2	-1.018	-45,5	62	5,1	1.110	91,0	35,1
1995	3.967	0,7	2.747	225,2	103	2,6	3.785	95,4	114,3
1996	3.826	0,6	-141	-3,6	595	15,6	3.613	94,4	110,2
1997	4.704	0,8	878	22,9	105	2,2	4.586	97,5	136,0
1998	5.520	0,9	816	17,3	1.414	25,6	5.297	96,0	161,1
1999	4.353	0,8	-1.167	-21,1	155	3,6	4.332	99,5	128,1
2000	3.462	0,6	-891	-20,5	34	1,0	3.366	97,2	102,2
2001	3.006	0,5	-456	-13,2	114	3,8	1.747	58,1	88,9
2002	1.412	0,2	-1.594	-53,0	77	5,5	1.150	81,4	41,7

D) Sonstige Angaben zum Tatverdächtigen

Merkmal		Insgesamt		Veränderung zum Vorjahr	
		absolut	%	absolut	%
		1	2	3	4
Tatverdächtige	männl.	834	83,5	-374	-31,0
	weibl.	165	16,5	-109	-39,8
	insges.	999	100,0	-483	-32,6
darunter:					
- alleinhandelnde Tatverdächtige	männl.	473	56,7	-294	-38,3
	weibl.	82	49,7	-89	-52,0
	insges.	555	55,6	-383	-40,8
- als Tatverdächtige bereits in Erscheinung getretene Personen	männl.	554	66,4	-202	-26,7
	weibl.	90	54,5	-30	-25,0
	insges.	644	64,5	-232	-26,5
- Konsumenten harter Drogen	männl.	3	0,4	-3	-50,0
	weibl.	1	0,6	0	0,0
	insges.	4	0,4	-3	-42,9
- unter Alkohol- einfluß	männl.	8	1,0	2	33,3
	weibl.	0	0,0	0	0,0
	insges.	8	0,8	2	33,3
- Schußwaffe mitgeführt	männl.	3	0,4	2	200,0
	weibl.	0	0,0	0	0,0
	insges.	3	0,3	2	200,0

E) Nichtdeutsche Tatverdächtige nach dem Grund des Aufenthaltes

Grund des Aufenthaltes	Insgesamt		Veränderung zum Vorjahr	
	absolut	%	absolut	%
	1	2	3	4
Insgesamt	254	100,0	-111	-30,4
davon:				
- Illegal aufhältlich	36	14,2	5	16,1
- Legal aufhältlich	218	85,8	-116	-34,7
davon:				
- Tourist / Durchreisender	1	0,5	1	0,0
- Student / Schüler	0	0,0	-4	-100,0
- Arbeitnehmer	15	6,9	-3	-16,7
- Gewerbetreibender	25	11,5	-9	-26,5
- Asylbewerber	44	20,2	-15	-25,4
- Sonstige	133	61,0	-86	-39,3

C) Tatverdächtige nach Altersgruppen, Geschlecht und Staatsangehörigkeit (Tatverdächtigenbelastung)

Geschlecht	Insgesamt	Kinder			Jugendliche	Heranwachs.	Erwachsene						Geschlecht	
		unter 8 Jahre	im Alter von ... bis unter ... Jahre			8 bis unter 21 Jahre	im Alter von ... bis unter ... Jahre					60 und mehr Jahre		21 und mehr Jahre
			8 - 14	14 - 18	18 - 21		21 - 25	25 - 30	30 - 40	40 - 50	50 - 60			
1	2	3	4	5	6	7	8	9	10	11	12	13		
Alle Staatsangehörigkeiten													100,0 %	
männlich	834	0	0	17	37	54	64	80	246	205	141	44	780	männlich
%	83,5	0,0	0,0	2,0	4,4	6,5	7,7	9,6	29,5	24,6	16,9	5,3	93,5	%
TVBZ	55	x	0	24	65	24	74	71	80	79	66	14	61	TVBZ
weiblich	165	0	0	1	6	7	13	22	39	56	19	9	158	weiblich
%	16,5	0,0	0,0	0,6	3,6	4,2	7,9	13,3	23,6	33,9	11,5	5,5	95,8	%
TVBZ	10	x	0	1	11	3	14	20	14	23	9	2	11	TVBZ
insgesamt	999	0	0	18	43	61	77	102	285	261	160	53	938	insgesamt
%	100,0	0,0	0,0	1,8	4,3	6,1	7,7	10,2	28,5	26,1	16,0	5,3	93,9	%
TVBZ	32	x	0	13	38	14	44	45	48	52	37	7	35	TVBZ
Deutsche													74,6%	
männlich	608	0	0	11	13	24	25	48	176	171	126	38	584	männlich
%	81,6	0,0	0,0	1,8	2,1	3,9	4,1	7,9	28,9	28,1	20,7	6,3	96,1	%
TVBZ	47	x	0	18	26	13	35	56	70	77	67	13	53	TVBZ
weiblich	137	0	0	0	5	5	11	15	30	51	16	9	132	weiblich
%	18,4	0,0	0,0	0,0	3,6	3,6	8,0	10,9	21,9	37,2	11,7	6,6	96,4	%
TVBZ	10	x	0	0	10	3	15	17	13	24	8	2	11	TVBZ
insgesamt	745	0	0	11	18	29	36	63	206	222	142	47	716	insgesamt
%	100,0	0,0	0,0	1,5	2,4	3,9	4,8	8,5	27,7	29,8	19,1	6,3	96,1	%
TVBZ	28	x	0	9	18	8	25	37	42	51	37	7	31	TVBZ
Nichtdeutsche													25,4 %	
männlich	226	0	0	6	24	30	39	32	70	34	15	6	196	männlich
%	89,0	0,0	0,0	2,7	10,6	13,3	17,3	14,2	31,0	15,0	6,6	2,7	86,7	%
TVBZ	104	x	0	62	300	91	249	118	120	90	60	29	106	TVBZ
weiblich	28	0	0	1	1	2	2	7	9	5	3	0	26	weiblich
%	11,0	0,0	0,0	3,6	3,6	7,1	7,1	25,0	32,1	17,9	10,7	0,0	92,9	%
TVBZ	15	x	0	11	13	7	13	27	19	17	13	0	16	TVBZ
insgesamt	254	0	0	7	25	32	41	39	79	39	18	6	222	insgesamt
%	100,0	0,0	0,0	2,8	9,8	12,6	16,1	15,4	31,1	15,4	7,1	2,4	87,4	%
TVBZ	62	x	0	38	160	50	130	74	75	58	37	15	64	TVBZ
darunter: Nichtdeutsche (ohne Illegale, Touristen - Durchreisende)													21,7 %	
männlich	194	0	0	3	20	23	33	27	61	30	15	5	171	männlich
%	89,4	0,0	0,0	1,5	10,3	11,9	17,0	13,9	31,4	15,5	7,7	2,6	88,1	%
TVBZ	89	x	0	31	250	70	210	100	105	79	60	24	93	TVBZ
weiblich	23	0	0	0	0	0	2	6	8	4	3	0	23	weiblich
%	10,6	0,0	0,0	0,0	0,0	0,0	8,7	26,1	34,8	17,4	13,0	0,0	100,0	%
TVBZ	12	x	0	0	0	0	13	23	17	13	13	0	14	TVBZ
insgesamt	217	0	0	3	20	23	35	33	69	34	18	5	194	insgesamt
%	100,0	0,0	0,0	1,4	9,2	10,6	16,1	15,2	31,8	15,7	8,3	2,3	89,4	%
TVBZ	53	x	0	16	128	36	111	62	65	50	37	13	56	TVBZ

H) Straftaten nach der Schadenshöhe (Wert des erlangten Gutes)

Schadensgruppe -- Schadenssumme	Zahl der Fälle	
	absolut 1	% 2
bis unter 15 EUR	368	31,3
15 bis unter 50 EUR	31	2,6
50 bis unter 250 EUR	128	10,9
250 bis unter 500 EUR	75	6,4
500 bis unter 2.500 EUR	165	14,0
2.500 bis unter 5.000 EUR	62	5,3
5.000 bis unter 25.000 EUR	191	16,2
25.000 bis unter 50.000 EUR	57	4,8
50.000 und mehr	99	8,4

Schadenssumme in EUR	80.399.003	
Veränderung zum Vorjahr	-16.724.955	-17,2
Anteil am Gesamtschaden in %		7,2

**Deutsche und Nichtdeutsche
Tatverdächtige nach Altersgruppen (%)**

Die Proportionen der Säulen entsprechen den unterschiedlichen Summen jeder Wertserie

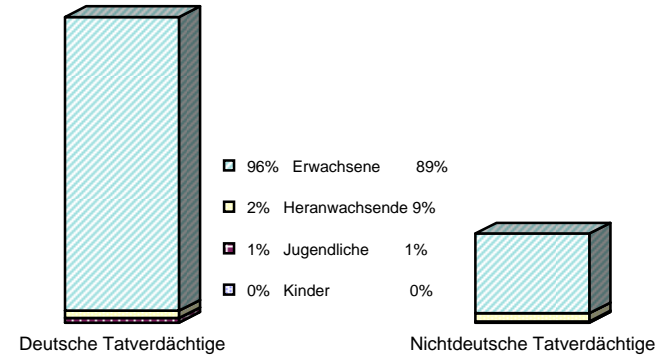

Nichtdeutsche ohne Illegale, Touristen/Durchreisende
Einzeldaten siehe Tabelle C

**Erfasste und aufgeklärte Straftaten
- nach Kalenderjahren -**

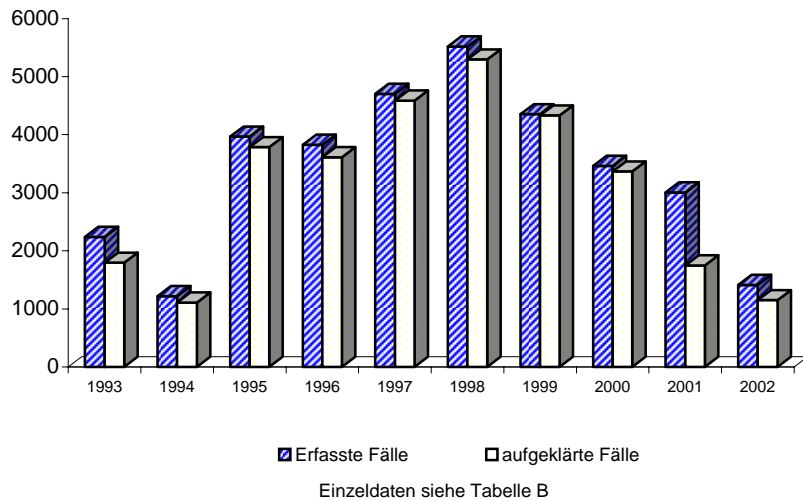

Tatverdächtigensbelastung nach Altersgruppen

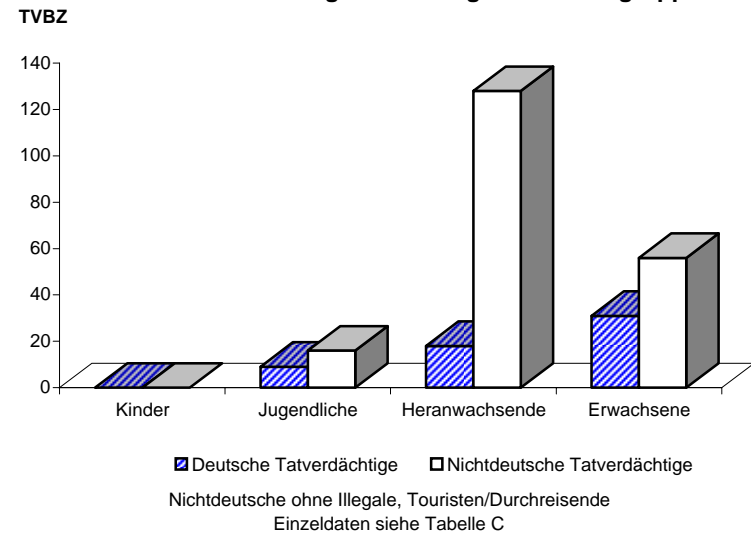

**Noch: Wirtschaftskriminalität
- bei Insolvenzstraftaten
(beinhaltet Schlüsselzahlen 5600+, 7121 und 7122)**

Berlin 2002

8932 +

A) Straftaten

Merkmal	Insgesamt		Veränderung zum Vorjahr	
	absolut	%	absolut	%
	1	2	3	4
Erfasste Fälle				
Insgesamt	1.080	100,0	-271	-20,1
darunter:				
- versuchte Fälle	0	0,0	0	0,0
- aufgeklärte Fälle	1.063	98,4	-264	-19,9
- mit Schußwaffe				
- gedroht	0	0,0	0	0,0
- geschossen	0	0,0	0	0,0
Aufgeklärte Fälle				
Insgesamt	1.063	100,0	-264	-19,9
darunter begangen:				
- von allein handelnden Tatverdächtigen	792	74,5	-211	-21,0
- von bereits in Erscheinung getretenen Tatverdächtigen	718	67,5	-172	-19,3
- von Konsumenten harter Drogen	2	0,2	-3	-60,0
- von Tatverdächtigen unter Alkoholeinfluß	5	0,5	-2	-28,6
- unter Mitführung einer Schußwaffe	2	0,2	-2	-50,0

B) Erfasste Fälle, Versuche und aufgeklärte Fälle nach Kalenderjahren

Jahr	Erfasste Fälle	Anteil an allen Straftaten %	Veränderung zum Vorjahr (von Sp. 1)		Versuche		Aufgeklärte Fälle		Häufigkeitszahl
			absolut	%	absolut	%	absolut	%	
			3	4	5	6	7	8	
1993	*	*	*	*	*	*	*	*	*
1994	295	0,1	295	0,0	0	0,0	293	99,3	8,5
1995	696	0,1	401	135,9	1	0,1	689	99,0	20,0
1996	795	0,1	99	14,2	0	0,0	783	98,5	22,9
1997	1.047	0,2	252	31,7	0	0,0	1.026	98,0	30,3
1998	1.102	0,2	55	5,3	1	0,1	1.078	97,8	32,2
1999	1.254	0,2	152	13,8	3	0,2	1.222	97,4	36,9
2000	1.649	0,3	395	31,5	1	0,1	1.618	98,1	48,7
2001	1.351	0,2	-298	-18,1	0	0,0	1.327	98,2	39,9
2002	1.080	0,2	-271	-20,1	0	0,0	1.063	98,4	31,9

D) Sonstige Angaben zum Tatverdächtigen

Merkmal		Insgesamt		Veränderung zum Vorjahr	
		absolut	%	absolut	%
		1	2	3	4
Tatverdächtige	männl.	968	86,7	-174	-15,2
	weibl.	148	13,3	-48	-24,5
	insges.	1.116	100,0	-222	-16,6
darunter:					
- alleinhandelnde Tatverdächtige	männl.	521	53,8	-91	-14,9
	weibl.	78	52,7	-24	-23,5
	insges.	599	53,7	-115	-16,1
- als Tatverdächtige bereits in Erscheinung getretene Personen	männl.	590	61,0	-134	-18,5
	weibl.	74	50,0	-23	-23,7
	insges.	664	59,5	-157	-19,1
- Konsumenten harter Drogen	männl.	2	0,2	-1	-33,3
	weibl.	0	0,0	-1	-100,0
	insges.	2	0,2	-2	-50,0
- unter Alkohol- einfluß	männl.	3	0,3	-2	-40,0
	weibl.	1	0,7	-1	-50,0
	insges.	4	0,4	-3	-42,9
- Schußwaffe mitgeführt	männl.	2	0,2	-1	-33,3
	weibl.	0	0,0	-2	-100,0
	insges.	2	0,2	-3	-60,0

E) Nichtdeutsche Tatverdächtige nach dem Grund des Aufenthaltes

Grund des Aufenthaltes	Insgesamt		Veränderung zum Vorjahr	
	absolut	%	absolut	%
	1	2	3	4
Insgesamt	142	100,0	-28	-16,5
davon:				
- Illegal aufhältlich	0	0,0	0	0,0
- Legal aufhältlich	142	100,0	-28	-16,5
davon:				
- Tourist / Durchreisender	0	0,0	-1	-100,0
- Student / Schüler	0	0,0	0	0,0
- Arbeitnehmer	8	5,6	-4	-33,3
- Gewerbetreibender	64	45,1	8	14,3
- Asylbewerber	2	1,4	1	100,0
- Sonstige	68	47,9	-32	-32,0

C) Tatverdächtige nach Altersgruppen, Geschlecht und Staatsangehörigkeit (Tatverdächtigenbelastung)

Geschlecht	Insgesamt	Kinder			Jugendliche	Heranwachs.	Erwachsene						Geschlecht
		unter 8 Jahre	im Alter von ... bis unter ... Jahre			8 bis unter 21 Jahre	im Alter von ... bis unter ... Jahre				60 und mehr Jahre	21 und mehr Jahre	
			8 - 14	14 - 18	18 - 21		21 - 25	25 - 30	30 - 40	40 - 50			
1	2	3	4	5	6	7	8	9	10	11	12	13	
Alle Staatsangehörigkeiten													100,0 %
männlich	968	0	0	0	2	17	43	281	322	219	84	966	männlich
%	86,7	0,0	0,0	0,0	0,2	1,8	4,4	29,0	33,3	22,6	8,7	99,8	%
TVBZ	64	x	0	0	4	1	20	91	124	103	27	75	TVBZ
weiblich	148	0	0	0	1	3	8	51	49	25	11	147	weiblich
%	13,3	0,0	0,0	0,0	0,7	2,0	5,4	34,5	33,1	16,9	7,4	99,3	%
TVBZ	9	x	0	0	2	3	7	18	20	12	2	11	TVBZ
insgesamt	1.116	0	0	0	3	20	51	332	371	244	95	1.113	insgesamt
%	100,0	0,0	0,0	0,0	0,3	1,8	4,6	29,7	33,2	21,9	8,5	99,7	%
TVBZ	36	x	0	0	3	11	23	56	73	57	13	41	TVBZ
Deutsche													87,3%
männlich	841	0	0	0	2	12	31	231	285	202	78	839	männlich
%	86,3	0,0	0,0	0,0	0,2	1,4	3,7	27,5	33,9	24,0	9,3	99,8	%
TVBZ	65	x	0	0	4	1	17	92	128	108	27	76	TVBZ
weiblich	133	0	0	0	1	3	7	46	46	19	11	132	weiblich
%	13,7	0,0	0,0	0,0	0,8	2,3	5,3	34,6	34,6	14,3	8,3	99,2	%
TVBZ	9	x	0	0	2	4	8	19	21	10	3	11	TVBZ
insgesamt	974	0	0	0	3	15	38	277	331	221	89	971	insgesamt
%	100,0	0,0	0,0	0,0	0,3	1,5	3,9	28,4	34,0	22,7	9,1	99,7	%
TVBZ	36	x	0	0	3	10	22	57	76	58	12	42	TVBZ
Nichtdeutsche													12,7 %
männlich	127	0	0	0	0	5	12	50	37	17	6	127	männlich
%	89,4	0,0	0,0	0,0	0,0	3,9	9,4	39,4	29,1	13,4	4,7	100,0	%
TVBZ	58	x	0	0	0	32	44	86	98	68	29	69	TVBZ
weiblich	15	0	0	0	0	0	1	5	3	6	0	15	weiblich
%	10,6	0,0	0,0	0,0	0,0	0,0	6,7	33,3	20,0	40,0	0,0	100,0	%
TVBZ	8	x	0	0	0	0	4	10	10	26	0	9	TVBZ
insgesamt	142	0	0	0	0	5	13	55	40	23	6	142	insgesamt
%	100,0	0,0	0,0	0,0	0,0	3,5	9,2	38,7	28,2	16,2	4,2	100,0	%
TVBZ	35	x	0	0	0	16	25	52	59	48	15	41	TVBZ
darunter: Nichtdeutsche (ohne Illegale, Touristen - Durchreisende)													12,7 %
männlich	127	0	0	0	0	5	12	50	37	17	6	127	männlich
%	89,4	0,0	0,0	0,0	0,0	3,9	9,4	39,4	29,1	13,4	4,7	100,0	%
TVBZ	58	x	0	0	0	32	44	86	98	68	29	69	TVBZ
weiblich	15	0	0	0	0	0	1	5	3	6	0	15	weiblich
%	10,6	0,0	0,0	0,0	0,0	0,0	6,7	33,3	20,0	40,0	0,0	100,0	%
TVBZ	8	x	0	0	0	0	4	10	10	26	0	9	TVBZ
insgesamt	142	0	0	0	0	5	13	55	40	23	6	142	insgesamt
%	100,0	0,0	0,0	0,0	0,0	3,5	9,2	38,7	28,2	16,2	4,2	100,0	%
TVBZ	35	x	0	0	0	16	25	52	59	48	15	41	TVBZ

H) Straftaten nach der Schadenshöhe (Wert des erlangten Gutes)

Schadensgruppe -- Schadenssumme			Zahl der Fälle	
			absolut 1	% 2
	bis unter	15 EUR	263	31,3
15	bis unter	50 EUR	0	0,0
50	bis unter	250 EUR	4	0,5
250	bis unter	500 EUR	0	0,0
500	bis unter	2.500 EUR	9	1,1
2.500	bis unter	5.000 EUR	14	1,7
5.000	bis unter	25.000 EUR	66	7,9
25.000	bis unter	50.000 EUR	61	7,3
50.000	und mehr		423	50,4

Schadenssumme in EUR	419.060.115	
Veränderung zum Vorjahr	29.362.642	7,5
Anteil am Gesamtschaden in %		37,7

**Deutsche und Nichtdeutsche
Tatverdächtige nach Altersgruppen (%)**

Die Proportionen der Säulen entsprechen den unterschiedlichen Summen jeder Wertserie

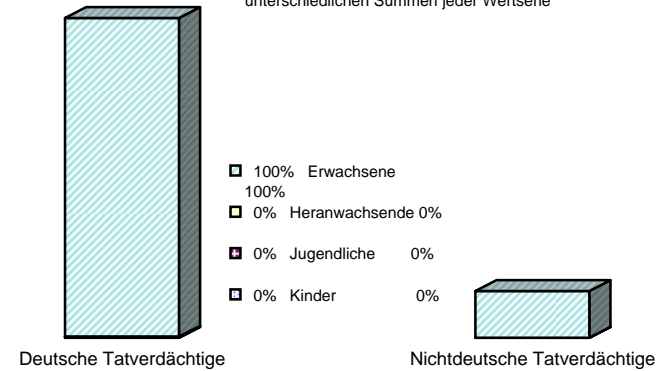

Nichtdeutsche ohne Illegale, Touristen/Durchreisende
Einzeldaten siehe Tabelle C

**Erfasste und aufgeklärte Straftaten
- nach Kalenderjahren -**

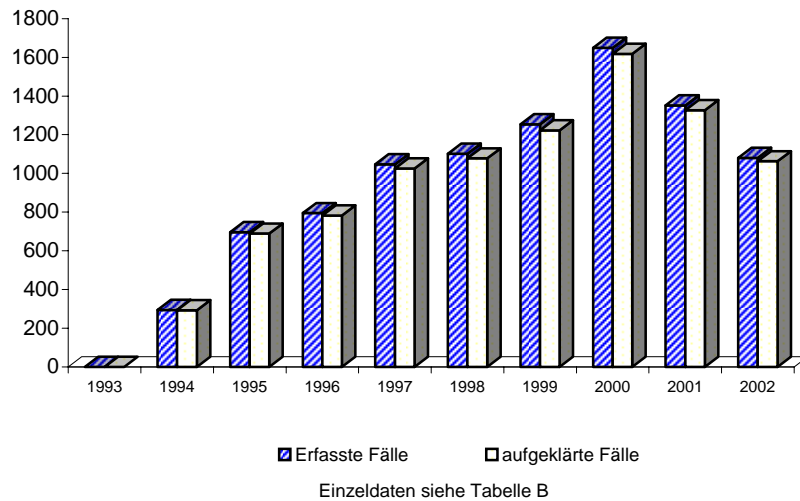

Tatverdächtigensbelastung nach Altersgruppen

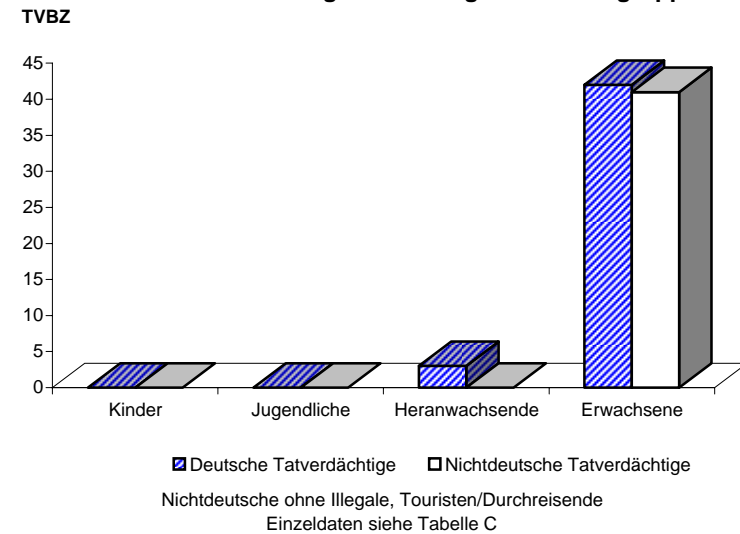

**Noch: Wirtschaftskriminalität
- im Anlage- und Finanzierungsbereich
(beinhaltet Schlüsselzahlen 5130+, 5141, 5143, 5144, 5145 und 7140)**

Berlin 2002

8933 +

A) Straftaten

Merkmal	Insgesamt		Veränderung zum Vorjahr	
	absolut	%	absolut	%
	1	2	3	4
Erfasste Fälle				
Insgesamt	284	100,0	-114	-28,6
darunter:				
- versuchte Fälle	4	1,4	-9	-69,2
- aufgeklärte Fälle	264	93,0	-122	-31,6
- mit Schußwaffe				
- gedroht	0	0,0	0	0,0
- geschossen	0	0,0	0	0,0
Aufgeklärte Fälle				
Insgesamt	264	100,0	-122	-31,6
darunter begangen:				
- von allein handelnden Tatverdächtigen	113	42,8	-8	-6,6
- von bereits in Erscheinung getretenen Tatverdächtigen	216	81,8	-99	-31,4
- von Konsumenten harter Drogen	2	0,8	2	0,0
- von Tatverdächtigen unter Alkoholeinfluß	3	1,1	3	0,0
- unter Mitführung einer Schußwaffe	1	0,4	1	0,0

B) Erfasste Fälle, Versuche und aufgeklärte Fälle nach Kalenderjahren

Jahr	Erfasste Fälle	Anteil an allen Straftaten %	Veränderung zum Vorjahr (von Sp. 1)		Versuche		Aufgeklärte Fälle		Häufigkeitszahl
			absolut	%	absolut	%	absolut	%	
1	2	3	4	5	6	7	8	9	
1993	*	*	*	*	*	*	*	*	*
1994	135	0,0	135	0,0	8	5,9	120	88,9	3,9
1995	658	0,1	523	387,4	32	4,9	569	86,5	19,0
1996	418	0,1	-240	-36,5	7	1,7	304	72,7	12,0
1997	908	0,2	490	117,2	10	1,1	930	102,4	26,3
1998	710	0,1	-198	-21,8	7	1,0	714	100,6	20,7
1999	926	0,2	216	30,4	7	0,8	979	105,7	27,2
2000	323	0,1	-603	-65,1	2	0,6	323	100,0	9,5
2001	398	0,1	75	23,2	13	3,3	386	97,0	11,8
2002	284	0,0	-114	-28,6	4	1,4	264	93,0	8,4

D) Sonstige Angaben zum Tatverdächtigen

Merkmal		Insgesamt		Veränderung zum Vorjahr	
		absolut	%	absolut	%
		1	2	3	4
Tatverdächtige	männl.	195	84,8	-7	-3,5
	weibl.	35	15,2	-2	-5,4
	insges.	230	100,0	-9	-3,8
darunter:					
- alleinhandelnde Tatverdächtige	männl.	73	37,4	4	5,8
	weibl.	8	22,9	-3	-27,3
	insges.	81	35,2	1	1,3
- als Tatverdächtige bereits in Erscheinung getretene Personen	männl.	123	63,1	-7	-5,4
	weibl.	17	48,6	-3	-15,0
	insges.	140	60,9	-10	-6,7
- Konsumenten harter Drogen	männl.	2	1,0	2	0,0
	weibl.	0	0,0	0	0,0
	insges.	2	0,9	2	0,0
- unter Alkohol- einfluß	männl.	3	1,5	3	0,0
	weibl.	0	0,0	0	0,0
	insges.	3	1,3	3	0,0
- Schußwaffe mitgeführt	männl.	1	0,5	1	0,0
	weibl.	0	0,0	0	0,0
	insges.	1	0,4	1	0,0

E) Nichtdeutsche Tatverdächtige nach dem Grund des Aufenthaltes

Grund des Aufenthaltes	Insgesamt		Veränderung zum Vorjahr	
	absolut	%	absolut	%
	1	2	3	4
Insgesamt	26	100,0	-24	-48,0
davon:				
- Illegal aufhältlich	2	7,7	1	100,0
- Legal aufhältlich	24	92,3	-25	-51,0
davon:				
- Tourist / Durchreisender	0	0,0	0	0,0
- Student / Schüler	0	0,0	0	0,0
- Arbeitnehmer	1	4,2	-1	-50,0
- Gewerbetreibender	2	8,3	-5	-71,4
- Asylbewerber	0	0,0	0	0,0
- Sonstige	21	87,5	-19	-47,5

**Noch: Wirtschaftskriminalität
- im Anlage- und Finanzierungsbereich
(beinhaltet Schlüsselzahlen 5130+, 5141, 5143, 5144, 5145 und 7140)**

Berlin 2002

8933 +

C) Tatverdächtige nach Altersgruppen, Geschlecht und Staatsangehörigkeit (Tatverdächtigenbelastung)

Geschlecht	Insgesamt	Kinder			Jugendliche	Heranwachs.	Erwachsene						Geschlecht	
		unter 8 Jahre	im Alter von ... bis unter ... Jahre			8 bis unter 21 Jahre	im Alter von ... bis unter ... Jahre					60 und mehr Jahre		21 und mehr Jahre
			8 - 14	14 - 18	18 - 21		21 - 25	25 - 30	30 - 40	40 - 50	50 - 60			
1	2	3	4	5	6	7	8	9	10	11	12	13		
Alle Staatsangehörigkeiten													100,0 %	
männlich	195	0	0	0	3	3	7	11	54	61	45	14	192	männlich
%	84,8	0,0	0,0	0,0	1,5	1,5	3,6	5,6	27,7	31,3	23,1	7,2	98,5	%
TVBZ	13	x	0	0	5	1	8	10	17	23	21	5	15	TVBZ
weiblich	35	0	0	0	1	1	4	8	8	10	2	2	34	weiblich
%	15,2	0,0	0,0	0,0	2,9	2,9	11,4	22,9	22,9	28,6	5,7	5,7	97,1	%
TVBZ	2	x	0	0	2	0	4	7	3	4	1	0	2	TVBZ
insgesamt	230	0	0	0	4	4	11	19	62	71	47	16	226	insgesamt
%	100,0	0,0	0,0	0,0	1,7	1,7	4,8	8,3	27,0	30,9	20,4	7,0	98,3	%
TVBZ	7	x	0	0	4	1	6	8	10	14	11	2	8	TVBZ
Deutsche													88,7%	
männlich	175	0	0	0	3	3	5	9	46	55	44	13	172	männlich
%	85,8	0,0	0,0	0,0	1,7	1,7	2,9	5,1	26,3	31,4	25,1	7,4	98,3	%
TVBZ	14	x	0	0	6	2	7	10	18	25	23	5	16	TVBZ
weiblich	29	0	0	0	1	1	4	6	5	9	2	2	28	weiblich
%	14,2	0,0	0,0	0,0	3,4	3,4	13,8	20,7	17,2	31,0	6,9	6,9	96,6	%
TVBZ	2	x	0	0	2	1	5	7	2	4	1	0	2	TVBZ
insgesamt	204	0	0	0	4	4	9	15	51	64	46	15	200	insgesamt
%	100,0	0,0	0,0	0,0	2,0	2,0	4,4	7,4	25,0	31,4	22,5	7,4	98,0	%
TVBZ	8	x	0	0	4	1	6	9	10	15	12	2	9	TVBZ
Nichtdeutsche													11,3 %	
männlich	20	0	0	0	0	0	2	2	8	6	1	1	20	männlich
%	76,9	0,0	0,0	0,0	0,0	0,0	10,0	10,0	40,0	30,0	5,0	5,0	100,0	%
TVBZ	9	x	0	0	0	0	13	7	14	16	4	5	11	TVBZ
weiblich	6	0	0	0	0	0	0	2	3	1	0	0	6	weiblich
%	23,1	0,0	0,0	0,0	0,0	0,0	0,0	33,3	50,0	16,7	0,0	0,0	100,0	%
TVBZ	3	x	0	0	0	0	0	8	6	3	0	0	4	TVBZ
insgesamt	26	0	0	0	0	0	2	4	11	7	1	1	26	insgesamt
%	100,0	0,0	0,0	0,0	0,0	0,0	7,7	15,4	42,3	26,9	3,8	3,8	100,0	%
TVBZ	6	x	0	0	0	0	6	8	10	10	2	3	8	TVBZ
darunter: Nichtdeutsche (ohne Illegale, Touristen - Durchreisende)													10,4 %	
männlich	18	0	0	0	0	0	2	1	7	6	1	1	18	männlich
%	75,0	0,0	0,0	0,0	0,0	0,0	11,1	5,6	38,9	33,3	5,6	5,6	100,0	%
TVBZ	8	x	0	0	0	0	13	4	12	16	4	5	10	TVBZ
weiblich	6	0	0	0	0	0	0	2	3	1	0	0	6	weiblich
%	25,0	0,0	0,0	0,0	0,0	0,0	0,0	33,3	50,0	16,7	0,0	0,0	100,0	%
TVBZ	3	x	0	0	0	0	0	8	6	3	0	0	4	TVBZ
insgesamt	24	0	0	0	0	0	2	3	10	7	1	1	24	insgesamt
%	100,0	0,0	0,0	0,0	0,0	0,0	8,3	12,5	41,7	29,2	4,2	4,2	100,0	%
TVBZ	6	x	0	0	0	0	6	6	9	10	2	3	7	TVBZ

H) Straftaten nach der Schadenshöhe (Wert des erlangten Gutes)

Schadensgruppe	Zahl der Fälle	
	absolut	%
Schadenssumme	1	2
bis unter 15 EUR	19	15,7
15 bis unter 50 EUR	0	0,0
50 bis unter 250 EUR	5	4,1
250 bis unter 500 EUR	3	2,5
500 bis unter 2.500 EUR	23	19,0
2.500 bis unter 5.000 EUR	10	8,3
5.000 bis unter 25.000 EUR	27	22,3
25.000 bis unter 50.000 EUR	11	9,1
50.000 und mehr	23	19,0

Schadenssumme in EUR	4.908.941	
Veränderung zum Vorjahr	-11.814.577	-70,6
Anteil am Gesamtschaden in %		0,4

Deutsche und Nichtdeutsche Tatverdächtige nach Altersgruppen (%)

Die Proportionen der Säulen entsprechen den unterschiedlichen Summen jeder Wertserie

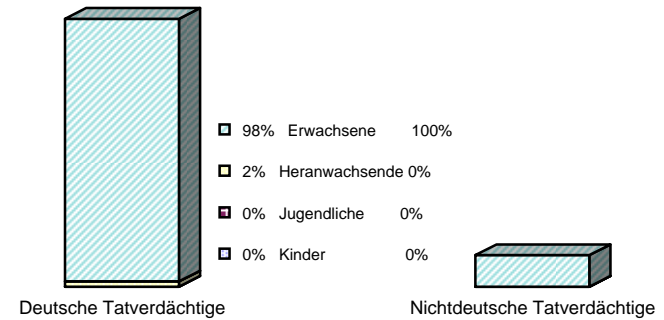

Nichtdeutsche ohne Illegale, Touristen/Durchreisende
 Einzeldaten siehe Tabelle C

Erfasste und aufgeklärte Straftaten - nach Kalenderjahren -

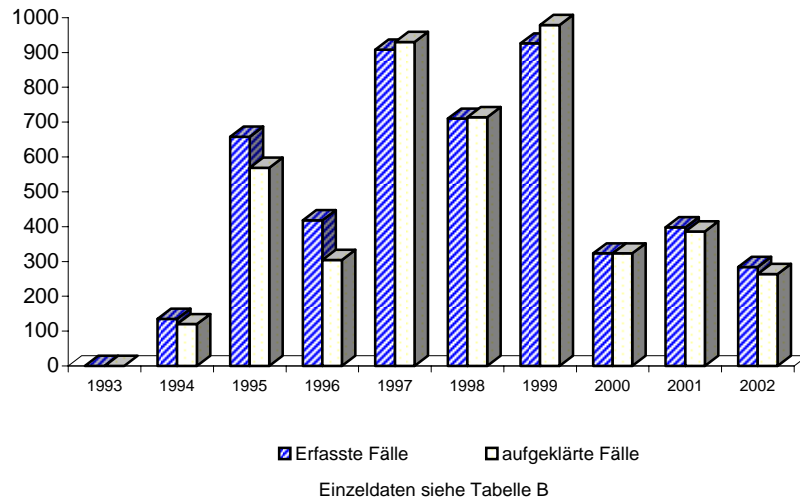

Tatverdäigtenbelastung nach Altersgruppen

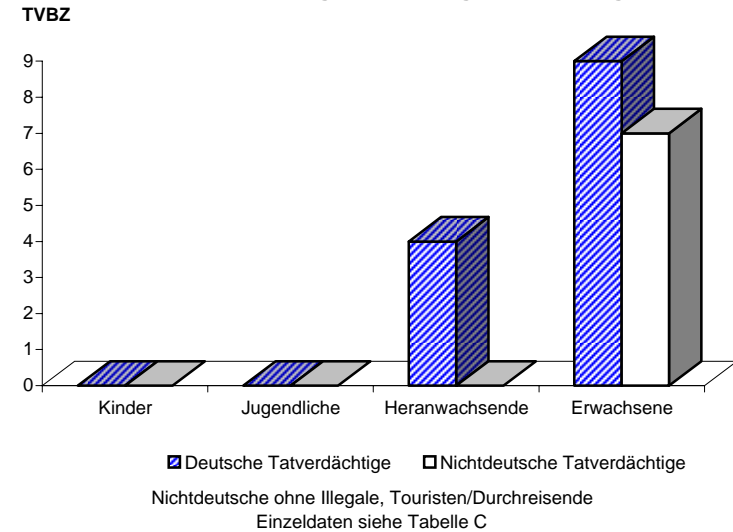

**Noch: Wirtschaftskriminalität
- Wettbewerbsdelikte
(beinhaltet Schlüsselzahlen 7150+ und 7192)**

Berlin 2002

8934 +

A) Straftaten

Merkmal	Insgesamt		Veränderung zum Vorjahr	
	absolut	%	absolut	%
	1	2	3	4
Erfasste Fälle				
Insgesamt	1.939	100,0	1.274	191,6
darunter:				
- versuchte Fälle	11	0,6	5	83,3
- aufgeklärte Fälle	1.695	87,4	1.081	176,1
- mit Schußwaffe				
- gedroht	0	0,0	0	0,0
- geschossen	0	0,0	0	0,0
Aufgeklärte Fälle				
Insgesamt	1.695	100,0	1.081	176,1
darunter begangen:				
- von allein handelnden Tatverdächtigen	593	35,0	168	39,5
- von bereits in Erscheinung getretenen Tatverdächtigen	284	16,8	-42	-12,9
- von Konsumenten harter Drogen	3	0,2	1	50,0
- von Tatverdächtigen unter Alkoholeinfluß	6	0,4	5	500,0
- unter Mitführung einer Schußwaffe	0	0,0	-1	-100,0

B) Erfasste Fälle, Versuche und aufgeklärte Fälle nach Kalenderjahren

Jahr	Erfasste Fälle	Anteil an allen Straftaten %	Veränderung zum Vorjahr (von Sp. 1)		Versuche		Aufgeklärte Fälle		Häufigkeitszahl
			absolut	%	absolut	%	absolut	%	
			3	4	5	6	7	8	
1993	*	*	*	*	*	*	*	*	*
1994	532	0,1	532	0,0	2	0,4	415	78,0	15,3
1995	1.848	0,3	1.316	247,4	6	0,3	1.741	94,2	53,2
1996	3.210	0,5	1.362	73,7	1	0,0	3.149	98,1	92,5
1997	3.737	0,6	527	16,4	1	0,0	3.516	94,1	108,0
1998	4.304	0,7	567	15,2	0	0,0	4.402	102,3	125,6
1999	467	0,1	-3.837	-89,1	8	1,7	402	86,1	13,7
2000	468	0,1	1	0,2	2	0,4	409	87,4	13,8
2001	665	0,1	197	42,1	6	0,9	614	92,3	19,7
2002	1.939	0,3	1.274	191,6	11	0,6	1.035	53,4	57,2

Achtung! Ab 1999 keine Großserien, wie Vertrieb von Blindenwaren und sog. Schneeballsystem mehr

D) Sonstige Angaben zum Tatverdächtigen

Merkmal		Insgesamt		Veränderung zum Vorjahr	
		absolut	%	absolut	%
		1	2	3	4
Tatverdächtige	männl.	1.306	75,3	850	186,4
	weibl.	429	24,7	311	263,6
	insges.	1.735	100,0	1.161	202,3
darunter:					
- alleinhandelnde Tatverdächtige	männl.	492	37,7	213	76,3
	weibl.	86	20,0	28	48,3
	insges.	578	33,3	241	71,5
- als Tatverdächtige bereits in Erscheinung getretene Personen	männl.	247	18,9	27	12,3
	weibl.	31	7,2	-3	-8,8
	insges.	278	16,0	24	9,4
- Konsumenten harter Drogen	männl.	3	0,2	1	50,0
	weibl.	0	0,0	0	0,0
	insges.	3	0,2	1	50,0
- unter Alkohol- einfluß	männl.	6	0,5	5	500,0
	weibl.	1	0,2	1	0,0
	insges.	7	0,4	6	600,0
- Schußwaffe mitgeführt	männl.	1	0,1	0	0,0
	weibl.	0	0,0	0	0,0
	insges.	1	0,1	0	0,0

E) Nichtdeutsche Tatverdächtige nach dem Grund des Aufenthaltes

Grund des Aufenthaltes	Insgesamt		Veränderung zum Vorjahr	
	absolut	%	absolut	%
	1	2	3	4
Insgesamt	144	100,0	39	37,1
davon:				
- Illegal aufhältlich	1	0,7	-4	-80,0
- Legal aufhältlich	143	99,3	43	43,0
davon:				
- Tourist / Durchreisender	2	1,4	-2	-50,0
- Student / Schüler	4	2,8	3	300,0
- Arbeitnehmer	13	9,1	2	18,2
- Gewerbetreibender	18	12,6	-4	-18,2
- Asylbewerber	0	0,0	-2	-100,0
- Sonstige	106	74,1	46	76,7

**Noch: Wirtschaftskriminalität
- i.Z.m. Arbeitsverhältnissen
(beinhaltet Schlüsselzahlen 5173, 5177, 5220 und 7130)**

Berlin 2002

8935 +

A) Straftaten

Merkmal	Insgesamt		Veränderung zum Vorjahr	
	absolut	%	absolut	%
	1	2	3	4
Erfasste Fälle				
Insgesamt	1.061	100,0	-310	-22,6
darunter:				
- versuchte Fälle	2	0,2	2	0,0
- aufgeklärte Fälle	1.035	97,5	-321	-23,7
- mit Schußwaffe				
- gedroht	0	0,0	0	0,0
- geschossen	0	0,0	0	0,0
Aufgeklärte Fälle				
Insgesamt	1.035	100,0	-321	-23,7
darunter begangen:				
- von allein handelnden Tatverdächtigen	796	76,9	-326	-29,1
- von bereits in Erscheinung getretenen Tatverdächtigen	681	65,8	-173	-20,3
- von Konsumenten harter Drogen	2	0,2	-1	-33,3
- von Tatverdächtigen unter Alkoholeinfluß	3	0,3	-10	-76,9
- unter Mitführung einer Schußwaffe	0	0,0	0	0,0

B) Erfasste Fälle, Versuche und aufgeklärte Fälle nach Kalenderjahren

Jahr	Erfasste Fälle	Anteil an allen Straftaten %	Veränderung zum Vorjahr (von Sp. 1)		Versuche		Aufgeklärte Fälle		Häufigkeitszahl
			absolut	%	absolut	%	absolut	%	
			3	4	5	6	7	8	
1993	*	*	*	*	*	*	*	*	*
1994	558	0,1	558	0,0	1	0,2	551	98,7	16,1
1995	875	0,2	317	56,8	1	0,1	862	98,5	25,2
1996	1.109	0,2	234	26,7	0	0,0	1.095	98,7	31,9
1997	1.197	0,2	88	7,9	0	0,0	1.176	98,2	34,6
1998	1.025	0,2	-172	-14,4	0	0,0	990	96,6	29,9
1999	1.103	0,2	78	7,6	1	0,1	1.085	98,4	32,5
2000	1.454	0,3	351	31,8	0	0,0	1.443	99,2	42,9
2001	1.371	0,2	-83	-5,7	0	0,0	1.356	98,9	40,5
2002	1.061	0,2	-310	-22,6	2	0,2	1.035	97,5	31,3

D) Sonstige Angaben zum Tatverdächtigen

Merkmal		Insgesamt		Veränderung zum Vorjahr	
		absolut	%	absolut	%
		1	2	3	4
Tatverdächtige	männl.	838	84,7	-254	-23,3
	weibl.	151	15,3	-59	-28,1
	insges.	989	100,0	-313	-24,0
darunter:					
- alleinhandelnde Tatverdächtige	männl.	505	60,3	-218	-30,2
	weibl.	101	66,9	-26	-20,5
	insges.	606	61,3	-244	-28,7
- als Tatverdächtige bereits in Erscheinung getretene Personen	männl.	523	62,4	-195	-27,2
	weibl.	80	53,0	-19	-19,2
	insges.	603	61,0	-214	-26,2
- Konsumenten harter Drogen	männl.	1	0,1	-1	-50,0
	weibl.	0	0,0	0	0,0
	insges.	1	0,1	-1	-50,0
- unter Alkohol- einfluß	männl.	0	0,0	-3	-100,0
	weibl.	2	1,3	2	0,0
	insges.	2	0,2	-1	-33,3
- Schußwaffe mitgeführt	männl.	0	0,0	0	0,0
	weibl.	0	0,0	0	0,0
	insges.	0	0,0	0	0,0

E) Nichtdeutsche Tatverdächtige nach dem Grund des Aufenthaltes

Grund des Aufenthaltes	Insgesamt		Veränderung zum Vorjahr	
	absolut	%	absolut	%
	1	2	3	4
Insgesamt	164	100,0	-24	-12,8
davon:				
- Illegal aufhältlich	0	0,0	-4	-100,0
- Legal aufhältlich	164	100,0	-20	-10,9
davon:				
- Tourist / Durchreisender	0	0,0	0	0,0
- Student / Schüler	0	0,0	0	0,0
- Arbeitnehmer	9	5,5	-2	-18,2
- Gewerbetreibender	96	58,5	3	3,2
- Asylbewerber	0	0,0	-1	-100,0
- Sonstige	59	36,0	-20	-25,3

**Noch: Wirtschaftskriminalität
- Betrug und Untreue i.Z.m. Beteiligungen und Kapitalanlagen
(beinhaltet Schlüsselzahlen 5131 bis 5134 und 5211)**

Berlin 2002

8936 +

A) Straftaten

Merkmal	Insgesamt		Veränderung zum Vorjahr	
	absolut	%	absolut	%
	1	2	3	4
Erfasste Fälle				
Insgesamt	141	100,0	-156	-52,5
darunter:				
- versuchte Fälle	4	2,8	-3	-42,9
- aufgeklärte Fälle	139	98,6	-154	-52,6
- mit Schußwaffe				
- gedroht	0	0,0	0	0,0
- geschossen	0	0,0	0	0,0
Aufgeklärte Fälle				
Insgesamt	139	100,0	-154	-52,6
darunter begangen:				
- von allein handelnden Tatverdächtigen	100	71,9	9	9,9
- von bereits in Erscheinung getretenen Tatverdächtigen	119	85,6	-117	-49,6
- von Konsumenten harter Drogen	0	0,0	0	0,0
- von Tatverdächtigen unter Alkoholeinfluß	4	2,9	4	0,0
- unter Mitführung einer Schußwaffe	2	1,4	2	0,0

B) Erfasste Fälle, Versuche und aufgeklärte Fälle nach Kalenderjahren

Jahr	Erfasste Fälle	Anteil an allen Straftaten %	Veränderung zum Vorjahr (von Sp. 1)		Versuche		Aufgeklärte Fälle		Häufigkeitszahl
			absolut	%	absolut	%	absolut	%	
1	2	3	4	5	6	7	8	9	
1993	*	*	*	*	*	*	*	*	*
1994	90	0,0	90	0,0	7	7,8	81	90,0	2,6
1995	552	0,1	462	513,3	32	5,8	468	84,8	15,9
1996	375	0,1	-177	-32,1	7	1,9	265	70,7	10,8
1997	843	0,1	468	124,8	9	1,1	865	102,6	24,4
1998	661	0,1	-182	-21,6	7	1,1	667	100,9	19,3
1999	888	0,2	227	34,3	7	0,8	948	106,8	26,1
2000	281	0,1	-607	-68,4	1	0,4	286	101,8	8,3
2001	297	0,1	16	5,7	7	2,4	293	98,7	8,8
2002	141	0,0	-156	-52,5	4	2,8	139	98,6	4,2

D) Sonstige Angaben zum Tatverdächtigen

Merkmal		Insgesamt		Veränderung zum Vorjahr	
		absolut	%	absolut	%
		1	2	3	4
Tatverdächtige	männl.	111	91,0	-28	-20,1
	weibl.	11	9,0	-8	-42,1
	insges.	122	100,0	-36	-22,8
darunter:					
- alleinhandelnde Tatverdächtige	männl.	44	39,6	-2	-4,3
	weibl.	2	18,2	-2	-50,0
	insges.	46	37,7	-4	-8,0
- als Tatverdächtige bereits in Erscheinung getretene Personen	männl.	70	63,1	-19	-21,3
	weibl.	7	63,6	-5	-41,7
	insges.	77	63,1	-24	-23,8
- Konsumenten harter Drogen	männl.	0	0,0	0	0,0
	weibl.	0	0,0	0	0,0
	insges.	0	0,0	0	0,0
- unter Alkohol- einfluß	männl.	4	3,6	4	0,0
	weibl.	0	0,0	0	0,0
	insges.	4	3,3	4	0,0
- Schußwaffe mitgeführt	männl.	2	1,8	2	0,0
	weibl.	0	0,0	0	0,0
	insges.	2	1,6	2	0,0

E) Nichtdeutsche Tatverdächtige nach dem Grund des Aufenthaltes

Grund des Aufenthaltes	Insgesamt		Veränderung zum Vorjahr	
	absolut	%	absolut	%
	1	2	3	4
Insgesamt	11	100,0	-17	-60,7
davon:				
- Illegal aufhältlich	0	0,0	-1	-100,0
- Legal aufhältlich	11	100,0	-16	-59,3
davon:				
- Tourist / Durchreisender	0	0,0	0	0,0
- Student / Schüler	0	0,0	0	0,0
- Arbeitnehmer	0	0,0	0	0,0
- Gewerbetreibender	2	18,2	-4	-66,7
- Asylbewerber	0	0,0	0	0,0
- Sonstige	9	81,8	-12	-57,1

**Noch: Wirtschaftskriminalität
- Betrug und Untreue i.Z.m. Beteiligungen und Kapitalanlagen
(beinhaltet Schlüsselzahlen 5131 bis 5134 und 5211)**

Berlin 2002

8936 +

C) Tatverdächtige nach Altersgruppen, Geschlecht und Staatsangehörigkeit (Tatverdächtigenbelastung)

Geschlecht	Insgesamt	Kinder			Jugendliche	Heranwachs.	Erwachsene						Geschlecht	
		unter 8 Jahre	im Alter von ... bis unter ... Jahre			8 bis unter 21 Jahre	im Alter von ... bis unter ... Jahre					60 und mehr Jahre		21 und mehr Jahre
			8 - 14	14 - 18	18 - 21		21 - 25	25 - 30	30 - 40	40 - 50	50 - 60			
1	2	3	4	5	6	7	8	9	10	11	12	13		
Alle Staatsangehörigkeiten														100,0 %
männlich	111	0	0	0	1	1	3	3	24	41	10	110	männlich	
%	91,0	0,0	0,0	0,0	0,9	0,9	2,7	2,7	21,6	36,9	26,1	99,1	%	
TVBZ	7	x	0	0	2	0	3	3	8	16	14	9	TVBZ	
weiblich	11	0	0	0	0	0	0	2	2	6	1	11	weiblich	
%	9,0	0,0	0,0	0,0	0,0	0,0	0,0	18,2	18,2	54,5	0,0	100,0	%	
TVBZ	1	x	0	0	0	0	0	2	1	2	0	1	TVBZ	
insgesamt	122	0	0	0	1	1	3	5	26	47	29	121	insgesamt	
%	100,0	0,0	0,0	0,0	0,8	0,8	2,5	4,1	21,3	38,5	23,8	99,2	%	
TVBZ	4	x	0	0	1	0	2	2	4	9	7	5	TVBZ	
Deutsche														91,0%
männlich	101	0	0	0	1	1	1	2	22	39	9	100	männlich	
%	91,0	0,0	0,0	0,0	1,0	1,0	1,0	2,0	21,8	38,6	26,7	99,0	%	
TVBZ	8	x	0	0	2	1	1	2	9	18	14	9	TVBZ	
weiblich	10	0	0	0	0	0	0	2	2	5	1	10	weiblich	
%	9,0	0,0	0,0	0,0	0,0	0,0	0,0	20,0	20,0	50,0	0,0	100,0	%	
TVBZ	1	x	0	0	0	0	0	2	1	2	0	1	TVBZ	
insgesamt	111	0	0	0	1	1	1	4	24	44	27	110	insgesamt	
%	100,0	0,0	0,0	0,0	0,9	0,9	0,9	3,6	21,6	39,6	24,3	99,1	%	
TVBZ	4	x	0	0	1	0	1	2	5	10	7	5	TVBZ	
Nichtdeutsche														9,0 %
männlich	10	0	0	0	0	0	2	1	2	2	1	10	männlich	
%	90,9	0,0	0,0	0,0	0,0	0,0	20,0	10,0	20,0	20,0	20,0	100,0	%	
TVBZ	5	x	0	0	0	0	13	4	3	5	8	5	TVBZ	
weiblich	1	0	0	0	0	0	0	0	0	1	0	1	weiblich	
%	9,1	0,0	0,0	0,0	0,0	0,0	0,0	0,0	0,0	100,0	0,0	100,0	%	
TVBZ	1	x	0	0	0	0	0	0	0	3	0	1	TVBZ	
insgesamt	11	0	0	0	0	0	2	1	2	3	2	11	insgesamt	
%	100,0	0,0	0,0	0,0	0,0	0,0	18,2	9,1	18,2	27,3	18,2	100,0	%	
TVBZ	3	x	0	0	0	0	6	2	2	4	4	3	TVBZ	
darunter: Nichtdeutsche (ohne Illegale, Touristen - Durchreisende)														9,0 %
männlich	10	0	0	0	0	0	2	1	2	2	1	10	männlich	
%	90,9	0,0	0,0	0,0	0,0	0,0	20,0	10,0	20,0	20,0	20,0	100,0	%	
TVBZ	5	x	0	0	0	0	13	4	3	5	8	5	TVBZ	
weiblich	1	0	0	0	0	0	0	0	0	1	0	1	weiblich	
%	9,1	0,0	0,0	0,0	0,0	0,0	0,0	0,0	0,0	100,0	0,0	100,0	%	
TVBZ	1	x	0	0	0	0	0	0	0	3	0	1	TVBZ	
insgesamt	11	0	0	0	0	0	2	1	2	3	2	11	insgesamt	
%	100,0	0,0	0,0	0,0	0,0	0,0	18,2	9,1	18,2	27,3	18,2	100,0	%	
TVBZ	3	x	0	0	0	0	6	2	2	4	4	3	TVBZ	

H) Straftaten nach der Schadenshöhe (Wert des erlangten Gutes)

Schadensgruppe	Zahl der Fälle	
	absolut	%
Schadenssumme	1	2
bis unter 15 EUR	8	6,1
bis unter 50 EUR	0	0,0
bis unter 250 EUR	5	3,8
bis unter 500 EUR	3	2,3
bis unter 2.500 EUR	20	15,2
bis unter 5.000 EUR	10	7,6
bis unter 25.000 EUR	43	32,6
bis unter 50.000 EUR	18	13,6
und mehr	25	18,9

Schadenssumme in EUR	7.149.235	
Veränderung zum Vorjahr	-9.834.996	-57,9
Anteil am Gesamtschaden in %		0,6

Deutsche und Nichtdeutsche Tatverdächtige nach Altersgruppen (%)

Die Proportionen der Säulen entsprechen den unterschiedlichen Summen jeder Wertserie

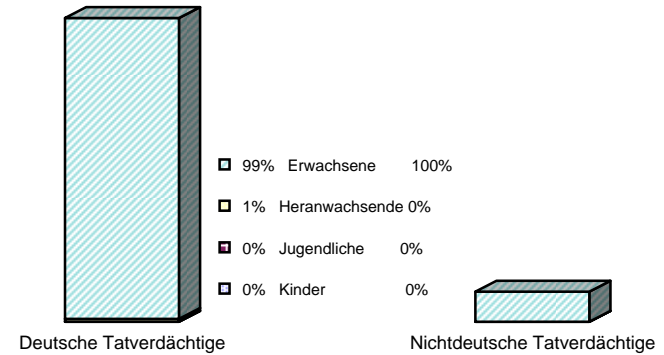

Nichtdeutsche ohne Illegale, Touristen/Durchreisende
 Einzeldaten siehe Tabelle C

Erfasste und aufgeklärte Straftaten - nach Kalenderjahren -

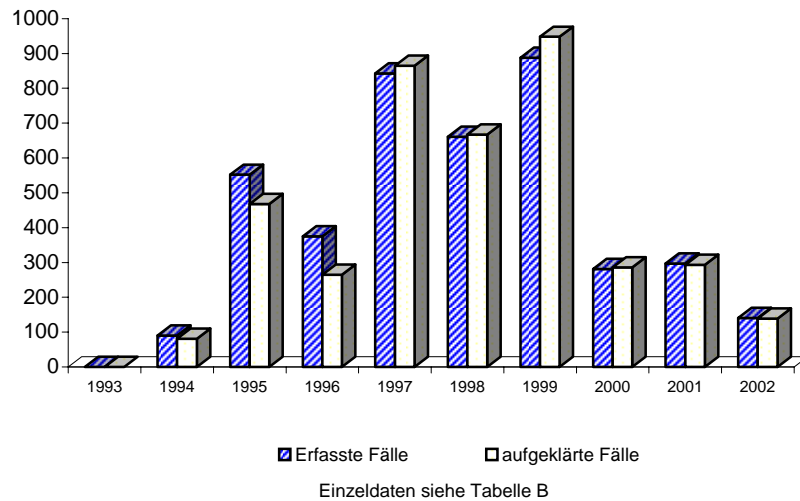

Tatverdäigtenbelastung nach Altersgruppen

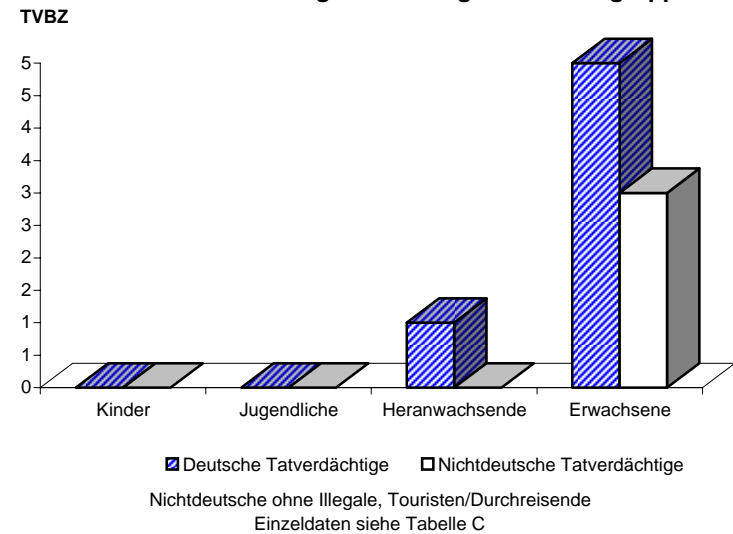

A) Straftaten

Merkmal	Insgesamt		Veränderung zum Vorjahr	
	absolut	%	absolut	%
	1	2	3	4
Erfasste Fälle				
Insgesamt	1.041	100,0	-4	-0,4
darunter:				
- versuchte Fälle	90	8,6	-7	-7,2
- aufgeklärte Fälle	603	57,9	13	2,2
- mit Schußwaffe				
- gedroht	0	0,0	0	0,0
- geschossen	0	0,0	0	0,0
Aufgeklärte Fälle				
Insgesamt	603	100,0	13	2,2
darunter begangen:				
- von allein handelnden Tatverdächtigen	582	96,5	14	2,5
- von bereits in Erscheinung getretenen Tatverdächtigen	427	70,8	34	8,7
- von Konsumenten harter Drogen	5	0,8	2	66,7
- von Tatverdächtigen unter Alkoholeinfluß	63	10,4	-2	-3,1
- unter Mitführung einer Schußwaffe	1	0,2	-2	-66,7

B) Erfasste Fälle, Versuche und aufgeklärte Fälle nach Kalenderjahren

Jahr	Erfasste Fälle	Anteil an allen Straftaten %	Veränderung zum Vorjahr (von Sp. 1)		Versuche		Aufgeklärte Fälle		Häufigkeitszahl
			absolut	%	absolut	%	absolut	%	
1	2	3	4	5	6	7	8	9	
1993	*	*	*	*	*	*	*	*	*
1994	989	0,2	989	0,0	104	10,5	502	50,8	28,5
1995	908	0,2	-81	-8,2	75	8,3	444	48,9	26,2
1996	1.003	0,2	95	10,5	89	8,9	483	48,2	28,9
1997	1.186	0,2	183	18,2	128	10,8	565	47,6	34,3
1998	1.179	0,2	-7	-0,6	109	9,2	579	49,1	34,4
1999	1.242	0,2	63	5,3	107	8,6	643	51,8	36,5
2000	801	0,1	-441	-35,5	63	7,9	416	51,9	23,7
2001	1.045	0,2	244	30,5	97	9,3	590	56,5	30,9
2002	1.041	0,2	-4	-0,4	90	8,6	603	57,9	30,7

D) Sonstige Angaben zum Tatverdächtigen

Merkmal		Insgesamt		Veränderung zum Vorjahr	
		absolut	%	absolut	%
		1	2	3	4
Tatverdächtige	männl.	527	94,8	24	4,8
	weibl.	29	5,2	3	11,5
	insges.	556	100,0	27	5,1
darunter:					
- alleinhandelnde Tatverdächtige	männl.	479	90,9	15	3,2
	weibl.	17	58,6	3	21,4
	insges.	496	89,2	18	3,8
- als Tatverdächtige bereits in Erscheinung getretene Personen	männl.	346	65,7	19	5,8
	weibl.	19	65,5	8	72,7
	insges.	365	65,6	27	8,0
- Konsumenten harter Drogen	männl.	5	0,9	2	66,7
	weibl.	0	0,0	0	0,0
	insges.	5	0,9	2	66,7
- unter Alkohol- einfluß	männl.	59	11,2	1	1,7
	weibl.	5	17,2	3	150,0
	insges.	64	11,5	4	6,7
- Schußwaffe mitgeführt	männl.	1	0,2	-2	-66,7
	weibl.	0	0,0	0	0,0
	insges.	1	0,2	-2	-66,7

E) Nichtdeutsche Tatverdächtige nach dem Grund des Aufenthaltes

Grund des Aufenthaltes	Insgesamt		Veränderung zum Vorjahr	
	absolut	%	absolut	%
	1	2	3	4
Insgesamt	81	100,0	-9	-10,0
davon:				
- Illegal aufhältlich	2	2,5	-1	-33,3
- Legal aufhältlich	79	97,5	-8	-9,2
davon:				
- Tourist / Durchreisender	2	2,5	1	100,0
- Student / Schüler	13	16,5	7	116,7
- Arbeitnehmer	6	7,6	-4	-40,0
- Gewerbetreibender	1	1,3	1	0,0
- Asylbewerber	5	6,3	-3	-37,5
- Sonstige	52	65,8	-10	-16,1

**Sexueller Mißbrauch von Kindern
(beinhaltet Schlüsselzahlen 1131 und 1310)**

Berlin 2002

8950 +

C) Tatverdächtige nach Altersgruppen, Geschlecht und Staatsangehörigkeit (Tatverdächtigenbelastung)

Geschlecht	Insgesamt	Kinder			Jugendliche	Heranwachs.	Erwachsene							Geschlecht
		unter 8 Jahre	im Alter von ... bis unter ... Jahre			8 bis unter 21 Jahre	im Alter von ... bis unter ... Jahre					60 und mehr Jahre	21 und mehr Jahre	
			8 - 14	14 - 18	18 - 21		21 - 25	25 - 30	30 - 40	40 - 50	50 - 60			
1	2	3	4	5	6	7	8	9	10	11	12	13		
Alle Staatsangehörigkeiten														100,0 %
männlich	527	0	35	60	25	120	26	38	153	97	61	32	407	männlich
%	94,8	0,0	6,6	11,4	4,7	22,8	4,9	7,2	29,0	18,4	11,6	6,1	77,2	%
TVBZ	35	x	38	83	44	54	30	34	50	37	29	10	32	TVBZ
weiblich	29	1	2	3	5	10	3	3	8	3	1	0	18	weiblich
%	5,2	3,4	6,9	10,3	17,2	34,5	10,3	10,3	27,6	10,3	3,4	0,0	62,1	%
TVBZ	2	x	2	4	9	5	3	3	3	1	0	0	1	TVBZ
insgesamt	556	1	37	63	30	130	29	41	161	100	62	32	425	insgesamt
%	100,0	0,2	6,7	11,3	5,4	23,4	5,2	7,4	29,0	18,0	11,2	5,8	76,4	%
TVBZ	18	x	21	45	26	30	16	18	27	20	14	4	16	TVBZ
Deutsche														85,4%
männlich	448	0	21	47	21	89	20	34	129	90	55	31	359	männlich
%	94,3	0,0	4,7	10,5	4,7	19,9	4,5	7,6	28,8	20,1	12,3	6,9	80,1	%
TVBZ	35	x	27	75	43	47	28	40	52	41	29	11	33	TVBZ
weiblich	27	1	2	3	5	10	3	2	8	2	1	0	16	weiblich
%	5,7	3,7	7,4	11,1	18,5	37,0	11,1	7,4	29,6	7,4	3,7	0,0	59,3	%
TVBZ	2	x	3	5	10	6	4	2	3	1	1	0	1	TVBZ
insgesamt	475	1	23	50	26	99	23	36	137	92	56	31	375	insgesamt
%	100,0	0,2	4,8	10,5	5,5	20,8	4,8	7,6	28,8	19,4	11,8	6,5	78,9	%
TVBZ	18	x	15	41	27	27	16	21	28	21	15	4	16	TVBZ
Nichtdeutsche														14,6 %
männlich	79	0	14	13	4	31	6	4	24	7	6	1	48	männlich
%	97,5	0,0	17,7	16,5	5,1	39,2	7,6	5,1	30,4	8,9	7,6	1,3	60,8	%
TVBZ	36	x	92	135	50	94	38	15	41	18	24	5	26	TVBZ
weiblich	2	0	0	0	0	0	0	1	0	1	0	0	2	weiblich
%	2,5	0,0	0,0	0,0	0,0	0,0	0,0	50,0	0,0	50,0	0,0	0,0	100,0	%
TVBZ	1	x	0	0	0	0	0	4	0	3	0	0	1	TVBZ
insgesamt	81	0	14	13	4	31	6	5	24	8	6	1	50	insgesamt
%	100,0	0,0	17,3	16,0	4,9	38,3	7,4	6,2	29,6	9,9	7,4	1,2	61,7	%
TVBZ	20	x	48	71	26	49	19	9	23	12	12	3	14	TVBZ
darunter: Nichtdeutsche (ohne Illegale, Touristen - Durchreisende)														13,8 %
männlich	75	0	14	13	4	31	6	4	22	6	5	1	44	männlich
%	97,4	0,0	18,7	17,3	5,3	41,3	8,0	5,3	29,3	8,0	6,7	1,3	58,7	%
TVBZ	34	x	92	135	50	94	38	15	38	16	20	5	24	TVBZ
weiblich	2	0	0	0	0	0	0	1	0	1	0	0	2	weiblich
%	2,6	0,0	0,0	0,0	0,0	0,0	0,0	50,0	0,0	50,0	0,0	0,0	100,0	%
TVBZ	1	x	0	0	0	0	0	4	0	3	0	0	1	TVBZ
insgesamt	77	0	14	13	4	31	6	5	22	7	5	1	46	insgesamt
%	100,0	0,0	18,2	16,9	5,2	40,3	7,8	6,5	28,6	9,1	6,5	1,3	59,7	%
TVBZ	19	x	48	71	26	49	19	9	21	10	10	3	13	TVBZ

F) Opfer nach Altersgruppen und Geschlecht

Merkmal	Insgesamt	davon bei			
		vollendeter Straftat		versuchter Straftat	
		absolut	%	absolut	%
	1	2	3	4	5
Insgesamt					
männlich	376	344	91,5	32	8,5
weiblich	1.137	1.055	92,8	82	7,2
unter 6 Jahre					
männlich	41	39	95,1	2	4,9
weiblich	96	93	96,9	3	3,1
6 bis unter 14 Jahre					
männlich	335	305	91,0	30	9,0
weiblich	1.041	962	92,4	79	7,6
14 bis unter 18 Jahre					
männlich	0	0	0,0	0	0,0
weiblich	0	0	0,0	0	0,0
18 bis unter 21 Jahre					
männlich	0	0	0,0	0	0,0
weiblich	0	0	0,0	0	0,0
21 bis unter 60 Jahre					
männlich	0	0	0,0	0	0,0
weiblich	0	0	0,0	0	0,0
60 und mehr Jahre					
männlich	0	0	0,0	0	0,0
weiblich	0	0	0,0	0	0,0

Opfer nach Altersgruppen

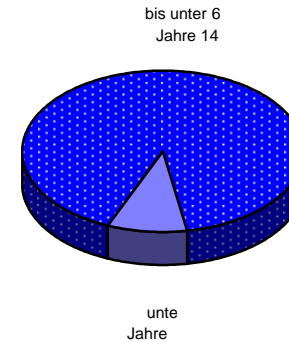

Opfer nach der Beziehung zum Tatverdächtigen

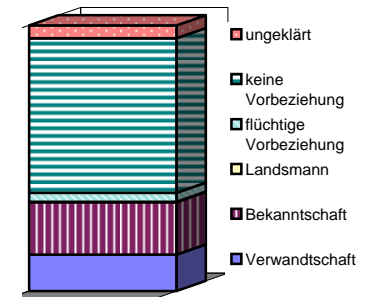

Einzeldaten siehe Tabellen F und G

G) Opfer nach der Beziehung zum Tatverdächtigen

Merkmal	Insgesamt	davon bei			
		vollendeter Straftat		versuchter Straftat	
		absolut	%	absolut	%
	1	2	3	4	5
Verwandtschaft					
männlich	37	37	100,0	0	0,0
weiblich	170	166	97,6	4	2,4
Bekanntschaft					
männlich	89	85	95,5	4	4,5
weiblich	211	195	92,4	16	7,6
Landsmann					
männlich	0	0	0,0	0	0,0
weiblich	1	1	100,0	0	0,0
flüchtige Vorbeziehung					
männlich	20	17	85,0	3	15,0
weiblich	31	28	90,3	3	9,7
keine Vorbeziehung					
männlich	204	180	88,2	24	11,8
weiblich	678	620	91,4	58	8,6
ungeklärt					
männlich	26	25	96,2	1	3,8
weiblich	46	45	97,8	1	2,2

Erfasste und aufgeklärte Straftaten - nach Kalenderjahren -

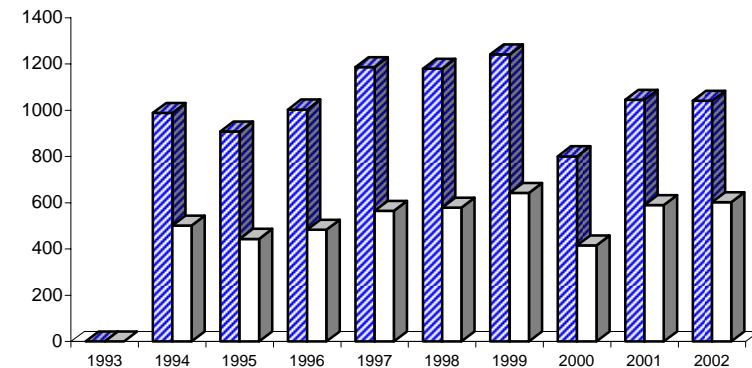

■ Erfasste Fälle □ aufgeklärte Fälle

Einzeldaten siehe Tabelle B

A) Straftaten

Merkmal	Insgesamt		Veränderung zum Vorjahr	
	absolut	%	absolut	%
	1	2	3	4
Erfasste Fälle				
Insgesamt	90	100,0	62	221,4
darunter:				
- versuchte Fälle	0	0,0	0	0,0
- aufgeklärte Fälle	83	92,2	60	260,9
- mit Schußwaffe				
- gedroht	0	0,0	0	0,0
- geschossen	0	0,0	0	0,0
Aufgeklärte Fälle				
Insgesamt	83	100,0	60	260,9
darunter begangen:				
- von allein handelnden Tatverdächtigen	69	83,1	47	213,6
- von bereits in Erscheinung getretenen Tatverdächtigen	52	62,7	36	225,0
- von Konsumenten harter Drogen	0	0,0	0	0,0
- von Tatverdächtigen unter Alkoholeinfluß	2	2,4	2	0,0
- unter Mitführung einer Schußwaffe	0	0,0	0	0,0

B) Erfasste Fälle, Versuche und aufgeklärte Fälle nach Kalenderjahren

Jahr	Erfasste Fälle	Anteil an allen Straftaten %	Veränderung zum Vorjahr (von Sp. 1)		Versuche		Aufgeklärte Fälle		Häufigkeitszahl
			absolut	%	absolut	%	absolut	%	
1	2	3	4	5	6	7	8	9	
1993	10	0,0	-1	-9,1	0	0,0	10	100,0	0,3
1994	10	0,0	0	0,0	0	0,0	8	80,0	0,3
1995	4	0,0	-6	-60,0	0	0,0	4	100,0	0,1
1996	4	0,0	0	0,0	0	0,0	4	100,0	0,1
1997	6	0,0	2	50,0	0	0,0	5	83,3	0,2
1998	15	0,0	9	150,0	0	0,0	14	93,3	0,4
1999	33	0,0	18	120,0	0	0,0	29	87,9	1,0
2000	40	0,0	7	21,2	0	0,0	33	82,5	1,2
2001	28	0,0	-12	-30,0	0	0,0	23	82,1	0,8
2002	90	0,0	62	221,4	0	0,0	83	92,2	2,7

D) Sonstige Angaben zum Tatverdächtigen

Merkmal		Insgesamt		Veränderung zum Vorjahr	
		absolut	%	absolut	%
		1	2	3	4
Tatverdächtige	männl.	65	90,3	42	182,6
	weibl.	7	9,7	0	0,0
	insges.	72	100,0	42	140,0
darunter:					
- alleinhandelnde Tatverdächtige	männl.	47	72,3	26	123,8
	weibl.	5	71,4	4	400,0
	insges.	52	72,2	30	136,4
- als Tatverdächtige bereits in Erscheinung getretene Personen	männl.	47	72,3	30	176,5
	weibl.	4	57,1	1	33,3
	insges.	51	70,8	31	155,0
- Konsumenten harter Drogen	männl.	0	0,0	0	0,0
	weibl.	0	0,0	0	0,0
	insges.	0	0,0	0	0,0
- unter Alkohol- einfluß	männl.	2	3,1	2	0,0
	weibl.	0	0,0	0	0,0
	insges.	2	2,8	2	0,0
- Schußwaffe mitgeführt	männl.	0	0,0	0	0,0
	weibl.	0	0,0	0	0,0
	insges.	0	0,0	0	0,0

E) Nichtdeutsche Tatverdächtige nach dem Grund des Aufenthaltes

Grund des Aufenthaltes	Insgesamt		Veränderung zum Vorjahr	
	absolut	%	absolut	%
	1	2	3	4
Insgesamt	10	100,0	6	150,0
davon:				
- Illegal aufhältlich	0	0,0	0	0,0
- Legal aufhältlich	10	100,0	6	150,0
davon:				
- Tourist / Durchreisender	0	0,0	0	0,0
- Student / Schüler	0	0,0	0	0,0
- Arbeitnehmer	0	0,0	-2	-100,0
- Gewerbetreibender	3	30,0	3	0,0
- Asylbewerber	0	0,0	0	0,0
- Sonstige	7	70,0	5	250,0

**Straftaten gegen Bestimmungen zum Schutze der Jugend
(beinhaltet Schlüsselzahlen 1431, 6261, 7210 und 7220)**

Berlin 2002

8960 +

C) Tatverdächtige nach Altersgruppen, Geschlecht und Staatsangehörigkeit (Tatverdächtigenbelastung)

Geschlecht	Insgesamt	Kinder			Jugendliche	Heranwachs.	Erwachsene						Geschlecht	
		unter 8 Jahre	im Alter von ... bis unter ... Jahre			8 bis unter 21 Jahre	im Alter von ... bis unter ... Jahre					60 und mehr Jahre		21 und mehr Jahre
			8 - 14	14 - 18	18 - 21		21 - 25	25 - 30	30 - 40	40 - 50	50 - 60			
1	2	3	4	5	6	7	8	9	10	11	12	13		
Alle Staatsangehörigkeiten														100,0 %
männlich	65	0	1	2	3	6	6	10	20	13	8	2	59	männlich
%	90,3	0,0	1,5	3,1	4,6	9,2	9,2	15,4	30,8	20,0	12,3	3,1	90,8	%
TVBZ	4	x	1	3	5	3	7	9	6	5	4	1	5	TVBZ
weiblich	7	0	0	0	0	0	0	3	3	1	0	0	7	weiblich
%	9,7	0,0	0,0	0,0	0,0	0,0	0,0	42,9	42,9	14,3	0,0	0,0	100,0	%
TVBZ	0	x	0	0	0	0	0	3	1	0	0	0	1	TVBZ
insgesamt	72	0	1	2	3	6	6	13	23	14	8	2	66	insgesamt
%	100,0	0,0	1,4	2,8	4,2	8,3	8,3	18,1	31,9	19,4	11,1	2,8	91,7	%
TVBZ	2	x	1	1	3	1	3	6	4	3	2	0	2	TVBZ
Deutsche														86,1%
männlich	55	0	1	2	2	5	5	7	15	13	8	2	50	männlich
%	88,7	0,0	1,8	3,6	3,6	9,1	9,1	12,7	27,3	23,6	14,5	3,6	90,9	%
TVBZ	4	x	1	3	4	3	7	8	6	6	4	1	5	TVBZ
weiblich	7	0	0	0	0	0	0	3	3	1	0	0	7	weiblich
%	11,3	0,0	0,0	0,0	0,0	0,0	0,0	42,9	42,9	14,3	0,0	0,0	100,0	%
TVBZ	0	x	0	0	0	0	0	3	1	0	0	0	1	TVBZ
insgesamt	62	0	1	2	2	5	5	10	18	14	8	2	57	insgesamt
%	100,0	0,0	1,6	3,2	3,2	8,1	8,1	16,1	29,0	22,6	12,9	3,2	91,9	%
TVBZ	2	x	1	2	2	1	3	6	4	3	2	0	2	TVBZ
Nichtdeutsche														13,9 %
männlich	10	0	0	0	1	1	1	3	5	0	0	0	9	männlich
%	100,0	0,0	0,0	0,0	10,0	10,0	10,0	30,0	50,0	0,0	0,0	0,0	90,0	%
TVBZ	5	x	0	0	12	3	6	11	9	0	0	0	5	TVBZ
weiblich	0	0	0	0	0	0	0	0	0	0	0	0	0	weiblich
%	0,0	0,0	0,0	0,0	0,0	0,0	0,0	0,0	0,0	0,0	0,0	0,0	0,0	%
TVBZ	0	x	0	0	0	0	0	0	0	0	0	0	0	TVBZ
insgesamt	10	0	0	0	1	1	1	3	5	0	0	0	9	insgesamt
%	100,0	0,0	0,0	0,0	10,0	10,0	10,0	30,0	50,0	0,0	0,0	0,0	90,0	%
TVBZ	2	x	0	0	6	2	3	6	5	0	0	0	3	TVBZ
darunter: Nichtdeutsche (ohne Illegale, Touristen - Durchreisende)														13,9 %
männlich	10	0	0	0	1	1	1	3	5	0	0	0	9	männlich
%	100,0	0,0	0,0	0,0	10,0	10,0	10,0	30,0	50,0	0,0	0,0	0,0	90,0	%
TVBZ	5	x	0	0	12	3	6	11	9	0	0	0	5	TVBZ
weiblich	0	0	0	0	0	0	0	0	0	0	0	0	0	weiblich
%	0,0	0,0	0,0	0,0	0,0	0,0	0,0	0,0	0,0	0,0	0,0	0,0	0,0	%
TVBZ	0	x	0	0	0	0	0	0	0	0	0	0	0	TVBZ
insgesamt	10	0	0	0	1	1	1	3	5	0	0	0	9	insgesamt
%	100,0	0,0	0,0	0,0	10,0	10,0	10,0	30,0	50,0	0,0	0,0	0,0	90,0	%
TVBZ	2	x	0	0	6	2	3	6	5	0	0	0	3	TVBZ

A) Straftaten

Merkmal	Insgesamt		Veränderung zum Vorjahr	
	absolut	%	absolut	%
	1	2	3	4
Erfasste Fälle				
Insgesamt	6.886	100,0	-2.619	-27,6
darunter:				
- versuchte Fälle	431	6,3	-46	-9,6
- aufgeklärte Fälle	3.054	44,4	-1.119	-26,8
- mit Schußwaffe				
- gedroht	0	0,0	0	0,0
- geschossen	0	0,0	0	0,0
Aufgeklärte Fälle				
Insgesamt	3.054	100,0	-1.119	-26,8
darunter begangen:				
- von allein handelnden Tatverdächtigen	2.095	68,6	-1.273	-37,8
- von bereits in Erscheinung getretenen Tatverdächtigen	2.495	81,7	-690	-21,7
- von Konsumenten harter Drogen	49	1,6	-82	-62,6
- von Tatverdächtigen unter Alkoholeinfluß	45	1,5	11	32,4
- unter Mitführung einer Schußwaffe	5	0,2	3	150,0

B) Erfasste Fälle, Versuche und aufgeklärte Fälle nach Kalenderjahren

Jahr	Erfasste Fälle	Anteil an allen Straftaten %	Veränderung zum Vorjahr (von Sp. 1)		Versuche		Aufgeklärte Fälle		Häufigkeitszahl
			absolut	%	absolut	%	absolut	%	
1	2	3	4	5	6	7	8	9	
1993	1.571	0,3	161	11,4	45	2,9	531	33,8	45,3
1994	1.706	0,3	135	8,6	74	4,3	473	27,7	49,1
1995	2.018	0,3	312	18,3	84	4,2	556	27,6	58,1
1996	2.278	0,4	260	12,9	134	5,9	591	25,9	65,6
1997	3.005	0,5	727	31,9	181	6,0	1.091	36,3	86,9
1998	3.624	0,6	619	20,6	228	6,3	1.219	33,6	105,8
1999	3.833	0,7	209	5,8	304	7,9	1.492	38,9	112,8
2000	5.900	1,1	2.067	53,9	327	5,5	2.634	44,6	174,2
2001	9.505	1,7	3.605	61,1	477	5,0	4.173	43,9	281,0
2002	6.886	1,2	-2.619	-27,6	431	6,3	3.054	44,4	203,2

D) Sonstige Angaben zum Tatverdächtigen

Merkmal		Insgesamt		Veränderung zum Vorjahr	
		absolut	%	absolut	%
		1	2	3	4
Tatverdächtige	männl.	1.289	79,2	-211	-14,1
	weibl.	338	20,8	-78	-18,8
	insges.	1.627	100,0	-289	-15,1
darunter:					
- alleinhandelnde Tatverdächtige	männl.	1.006	78,0	-89	-8,1
	weibl.	245	72,5	-47	-16,1
	insges.	1.251	76,9	-136	-9,8
- als Tatverdächtige bereits in Erscheinung getretene Personen	männl.	948	73,5	-115	-10,8
	weibl.	225	66,6	-11	-4,7
	insges.	1.173	72,1	-126	-9,7
- Konsumenten harter Drogen	männl.	32	2,5	5	18,5
	weibl.	5	1,5	-1	-16,7
	insges.	37	2,3	4	12,1
- unter Alkohol- einfluß	männl.	26	2,0	8	44,4
	weibl.	6	1,8	1	20,0
	insges.	32	2,0	9	39,1
- Schußwaffe mitgeführt	männl.	5	0,4	3	150,0
	weibl.	1	0,3	1	0,0
	insges.	6	0,4	4	200,0

E) Nichtdeutsche Tatverdächtige nach dem Grund des Aufenthaltes

Grund des Aufenthaltes	Insgesamt		Veränderung zum Vorjahr	
	absolut	%	absolut	%
	1	2	3	4
Insgesamt	474	100,0	0	0,0
davon:				
- Illegal aufhältlich	36	7,6	-6	-14,3
- Legal aufhältlich	438	92,4	6	1,4
davon:				
- Tourist / Durchreisender	11	2,5	4	57,1
- Student / Schüler	9	2,1	-2	-18,2
- Arbeitnehmer	17	3,9	-3	-15,0
- Gewerbetreibender	8	1,8	5	166,7
- Asylbewerber	28	6,4	-4	-12,5
- Sonstige	365	83,3	6	1,7

C) Tatverdächtige nach Altersgruppen, Geschlecht und Staatsangehörigkeit (Tatverdächtigenbelastung)

Geschlecht	Insgesamt	Kinder			Jugendliche	Heranwachs.	Erwachsene						Geschlecht	
		unter 8 Jahre	im Alter			8 bis unter 21 Jahre	im Alter					60 und mehr Jahre		21 und mehr Jahre
			von ... bis unter ... Jahre				von ... bis unter ... Jahre							
			8 - 14	14 - 18	18 - 21		21 - 25	25 - 30	30 - 40	40 - 50	50 - 60			
1	2	3	4	5	6	7	8	9	10	11	12	13		
Alle Staatsangehörigkeiten													100,0 %	
männlich	1.289	0	11	69	146	226	223	231	371	156	66	16	1.063	männlich
%	79,2	0,0	0,9	5,4	11,3	17,5	17,3	17,9	28,8	12,1	5,1	1,2	82,5	%
TVBZ	85	x	12	96	256	102	258	205	120	60	31	5	83	TVBZ
weiblich	338	0	1	21	43	65	52	49	88	57	25	2	273	weiblich
%	20,8	0,0	0,3	6,2	12,7	19,2	15,4	14,5	26,0	16,9	7,4	0,6	80,8	%
TVBZ	21	x	1	30	77	31	58	44	31	23	12	0	20	TVBZ
insgesamt	1.627	0	12	90	189	291	275	280	459	213	91	18	1.336	insgesamt
%	100,0	0,0	0,7	5,5	11,6	17,9	16,9	17,2	28,2	13,1	5,6	1,1	82,1	%
TVBZ	52	x	7	64	167	67	156	124	77	42	21	2	50	TVBZ
Deutsche													70,9%	
männlich	893	0	10	54	115	179	165	148	223	113	53	12	714	männlich
%	77,5	0,0	1,1	6,0	12,9	20,0	18,5	16,6	25,0	12,7	5,9	1,3	80,0	%
TVBZ	69	x	13	86	234	95	233	173	89	51	28	4	65	TVBZ
weiblich	260	0	1	17	36	54	39	33	63	48	21	2	206	weiblich
%	22,5	0,0	0,4	6,5	13,8	20,8	15,0	12,7	24,2	18,5	8,1	0,8	79,2	%
TVBZ	18	x	1	28	74	30	52	38	26	22	11	0	17	TVBZ
insgesamt	1.153	0	11	71	151	233	204	181	286	161	74	14	920	insgesamt
%	100,0	0,0	1,0	6,2	13,1	20,2	17,7	15,7	24,8	14,0	6,4	1,2	79,8	%
TVBZ	43	x	7	58	155	63	141	105	58	37	19	2	39	TVBZ
Nichtdeutsche													29,1 %	
männlich	396	0	1	15	31	47	58	83	148	43	13	4	349	männlich
%	83,5	0,0	0,3	3,8	7,8	11,9	14,6	21,0	37,4	10,9	3,3	1,0	88,1	%
TVBZ	182	x	7	156	387	143	370	306	254	114	52	19	189	TVBZ
weiblich	78	0	0	4	7	11	13	16	25	9	4	0	67	weiblich
%	16,5	0,0	0,0	5,1	9,0	14,1	16,7	20,5	32,1	11,5	5,1	0,0	85,9	%
TVBZ	41	x	0	46	92	36	82	62	52	30	17	0	42	TVBZ
insgesamt	474	0	1	19	38	58	71	99	173	52	17	4	416	insgesamt
%	100,0	0,0	0,2	4,0	8,0	12,2	15,0	20,9	36,5	11,0	3,6	0,8	87,8	%
TVBZ	116	x	3	104	243	92	225	187	163	77	35	10	120	TVBZ
darunter: Nichtdeutsche (ohne Illegale, Touristen - Durchreisende)													26,2 %	
männlich	352	0	1	14	28	43	49	68	135	42	11	4	309	männlich
%	82,4	0,0	0,3	4,0	8,0	12,2	13,9	19,3	38,4	11,9	3,1	1,1	87,8	%
TVBZ	162	x	7	145	350	131	312	251	232	111	44	19	167	TVBZ
weiblich	75	0	0	3	7	10	12	16	24	9	4	0	65	weiblich
%	17,6	0,0	0,0	4,0	9,3	13,3	16,0	21,3	32,0	12,0	5,3	0,0	86,7	%
TVBZ	39	x	0	34	92	33	75	62	50	30	17	0	40	TVBZ
insgesamt	427	0	1	17	35	53	61	84	159	51	15	4	374	insgesamt
%	100,0	0,0	0,2	4,0	8,2	12,4	14,3	19,7	37,2	11,9	3,5	0,9	87,6	%
TVBZ	104	x	3	93	224	84	193	159	150	76	31	10	108	TVBZ

H) Straftaten nach der Schadenshöhe (Wert des erlangten Gutes)

Schadensgruppe		Zahl der Fälle	
		absolut	%
Schadenssumme		1	2
	bis unter 15 EUR	483	7,7
15	bis unter 50 EUR	193	3,1
50	bis unter 250 EUR	1.062	17,0
250	bis unter 500 EUR	853	13,7
500	bis unter 2.500 EUR	3.136	50,2
2.500	bis unter 5.000 EUR	343	5,5
5.000	bis unter 25.000 EUR	153	2,5
25.000	bis unter 50.000 EUR	13	0,2
50.000	und mehr	8	0,1

Schadenssumme in EUR	7.698.371	
Veränderung zum Vorjahr	-1.747.161	-18,5
Anteil am Gesamtschaden in %		0,7

Deutsche und Nichtdeutsche Tatverdächtige nach Altersgruppen (%)

Die Proportionen der Säulen entsprechen den unterschiedlichen Summen jeder Wertserie

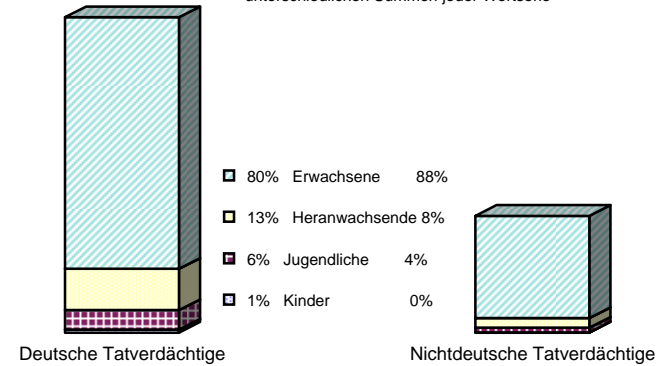

Nichtdeutsche ohne Illegale, Touristen/Durchreisende
Einzeldaten siehe Tabelle C

Erfasste und aufgeklärte Straftaten - nach Kalenderjahren -

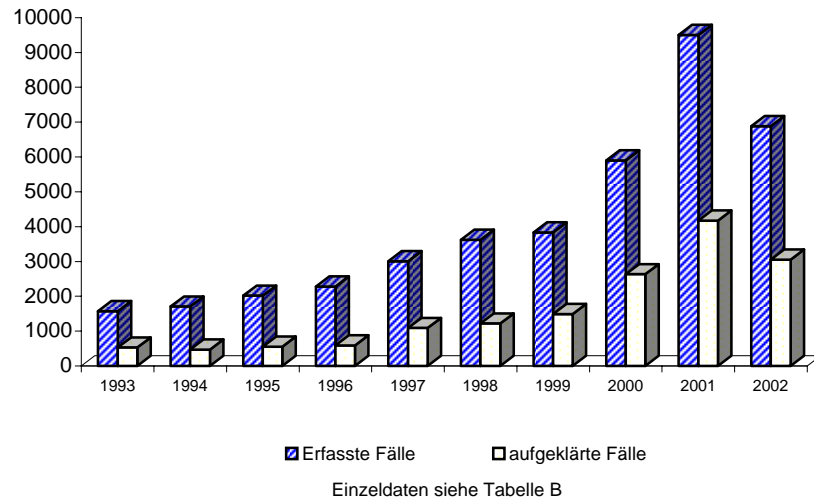

Tatverdäigtenbelastung nach Altersgruppen

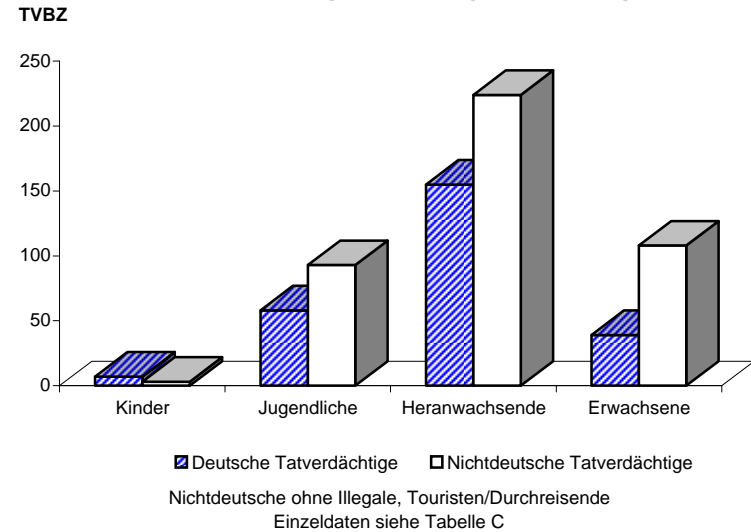

A) Straftaten

Merkmal	Insgesamt		Veränderung zum Vorjahr	
	absolut	%	absolut	%
	1	2	3	4
Erfasste Fälle				
Insgesamt	5.647	100,0	-515	-8,4
darunter:				
- versuchte Fälle	36	0,6	-3	-7,7
- aufgeklärte Fälle	3.672	65,0	-123	-3,2
- mit Schußwaffe				
- gedroht	0	0,0	0	0,0
- geschossen	23	0,4	5	27,8
Aufgeklärte Fälle				
Insgesamt	3.672	100,0	-123	-3,2
darunter begangen:				
- von allein handelnden Tatverdächtigen	3.219	87,7	-223	-6,5
- von bereits in Erscheinung getretenen Tatverdächtigen	2.495	67,9	-55	-2,2
- von Konsumenten harter Drogen	51	1,4	-23	-31,1
- von Tatverdächtigen unter Alkoholeinfluß	61	1,7	4	7,0
- unter Mitführung einer Schußwaffe	18	0,5	-4	-18,2

B) Erfasste Fälle, Versuche und aufgeklärte Fälle nach Kalenderjahren

Jahr	Erfasste Fälle	Anteil an allen Straftaten %	Veränderung zum Vorjahr (von Sp. 1)		Versuche		Aufgeklärte Fälle		Häufigkeitszahl
			absolut	%	absolut	%	absolut	%	
			3	4	5	6	7	8	
1993	5.465	1,0	300	5,8	29	0,5	3.722	68,1	157,7
1994	5.170	0,9	-295	-5,4	33	0,6	3.334	64,5	148,8
1995	5.191	0,9	21	0,4	35	0,7	3.221	62,0	149,5
1996	8.639	1,5	3.448	66,4	61	0,7	5.928	68,6	248,9
1997	6.457	1,1	-2.182	-25,3	34	0,5	3.246	50,3	186,7
1998	7.417	1,3	960	14,9	41	0,6	3.366	45,4	216,5
1999	6.520	1,1	-897	-12,1	44	0,7	3.260	50,0	191,8
2000	6.639	1,2	119	1,8	68	1,0	3.711	55,9	196,0
2001	6.162	1,1	-477	-7,2	39	0,6	3.795	61,6	182,2
2002	5.647	1,0	-515	-8,4	36	0,6	3.672	65,0	166,7

D) Sonstige Angaben zum Tatverdächtigen

Merkmal		Insgesamt		Veränderung zum Vorjahr	
		absolut	%	absolut	%
		1	2	3	4
Tatverdächtige	männl.	2.472	79,2	-177	-6,7
	weibl.	649	20,8	0	0,0
	insges.	3.121	100,0	-177	-5,4
darunter:					
- alleinhandelnde Tatverdächtige	männl.	1.889	76,4	-247	-11,6
	weibl.	487	75,0	-40	-7,6
	insges.	2.376	76,1	-287	-10,8
- als Tatverdächtige bereits in Erscheinung getretene Personen	männl.	1.658	67,1	-90	-5,1
	weibl.	297	45,8	-5	-1,7
	insges.	1.955	62,6	-95	-4,6
- Konsumenten harter Drogen	männl.	41	1,7	-19	-31,7
	weibl.	4	0,6	1	33,3
	insges.	45	1,4	-18	-28,6
- unter Alkohol- einfluß	männl.	50	2,0	2	4,2
	weibl.	9	1,4	0	0,0
	insges.	59	1,9	2	3,5
- Schußwaffe mitgeführt	männl.	12	0,5	-8	-40,0
	weibl.	1	0,2	-1	-50,0
	insges.	13	0,4	-9	-40,9

E) Nichtdeutsche Tatverdächtige nach dem Grund des Aufenthaltes

Grund des Aufenthaltes	Insgesamt		Veränderung zum Vorjahr	
	absolut	%	absolut	%
	1	2	3	4
Insgesamt	921	100,0	58	6,7
davon:				
- Illegal aufhältlich	25	2,7	8	47,1
- Legal aufhältlich	896	97,3	50	5,9
davon:				
- Tourist / Durchreisender	14	1,6	1	7,7
- Student / Schüler	4	0,4	-4	-50,0
- Arbeitnehmer	79	8,8	22	38,6
- Gewerbetreibender	304	33,9	-24	-7,3
- Asylbewerber	37	4,1	-1	-2,6
- Sonstige	458	51,1	56	13,9

C) Tatverdächtige nach Altersgruppen, Geschlecht und Staatsangehörigkeit (Tatverdächtigenbelastung)

Geschlecht	Insgesamt	Kinder			Jugendliche		Heranwachs.	Erwachsene						Geschlecht
		unter 8 Jahre	im Alter von ... bis unter ... Jahre			8 bis unter 21 Jahre	im Alter von ... bis unter ... Jahre			60 und mehr Jahre	21 und mehr Jahre			
			8 - 14	14 - 18	18 - 21		21 - 25	25 - 30	30 - 40			40 - 50	50 - 60	
1	2	3	4	5	6	7	8	9	10	11	12	13		
Alle Staatsangehörigkeiten													100,0 %	
männlich	2.472	3	5	33	129	167	210	285	812	548	129	2.302	männlich	
%	79,2	0,1	0,2	1,3	5,2	6,8	8,5	11,5	32,8	22,2	5,2	93,1	%	
TVBZ	164	x	5	46	226	75	243	253	263	211	150	179	TVBZ	
weiblich	649	0	4	3	29	36	44	68	183	190	28	613	weiblich	
%	20,8	0,0	0,6	0,5	4,5	5,5	6,8	10,5	28,2	29,3	15,4	94,5	%	
TVBZ	40	x	5	4	52	17	49	60	64	78	46	44	TVBZ	
insgesamt	3.121	3	9	36	158	203	254	353	995	738	418	2.915	insgesamt	
%	100,0	0,1	0,3	1,2	5,1	6,5	8,1	11,3	31,9	23,6	13,4	93,4	%	
TVBZ	100	x	5	25	140	47	144	157	167	146	98	109	TVBZ	
Deutsche													70,5%	
männlich	1.667	3	3	23	93	119	140	169	503	379	243	1.545	männlich	
%	75,8	0,2	0,2	1,4	5,6	7,1	8,4	10,1	30,2	22,7	14,6	92,7	%	
TVBZ	129	x	4	37	190	63	198	197	201	171	130	140	TVBZ	
weiblich	533	0	4	2	26	32	36	57	140	154	87	501	weiblich	
%	24,2	0,0	0,8	0,4	4,9	6,0	6,8	10,7	26,3	28,9	16,3	94,0	%	
TVBZ	38	x	6	3	54	18	48	66	59	72	45	41	TVBZ	
insgesamt	2.200	3	7	25	119	151	176	226	643	533	330	2.046	insgesamt	
%	100,0	0,1	0,3	1,1	5,4	6,9	8,0	10,3	29,2	24,2	15,0	93,0	%	
TVBZ	81	x	5	20	122	41	121	131	132	122	87	88	TVBZ	
Nichtdeutsche													29,5 %	
männlich	805	0	2	10	36	48	70	116	309	169	75	757	männlich	
%	87,4	0,0	0,2	1,2	4,5	6,0	8,7	14,4	38,4	21,0	9,3	94,0	%	
TVBZ	370	x	13	104	450	146	446	428	530	447	300	410	TVBZ	
weiblich	116	0	0	1	3	4	8	11	43	36	13	112	weiblich	
%	12,6	0,0	0,0	0,9	2,6	3,4	6,9	9,5	37,1	31,0	11,2	96,6	%	
TVBZ	61	x	0	11	39	13	50	43	90	121	56	70	TVBZ	
insgesamt	921	0	2	11	39	52	78	127	352	205	88	869	insgesamt	
%	100,0	0,0	0,2	1,2	4,2	5,6	8,5	13,8	38,2	22,3	9,6	94,4	%	
TVBZ	225	x	7	60	249	82	247	240	332	304	182	251	TVBZ	
darunter: Nichtdeutsche (ohne Illegale, Touristen - Durchreisende)													28,3 %	
männlich	767	0	2	10	31	43	68	111	291	164	72	724	männlich	
%	87,0	0,0	0,3	1,3	4,0	5,6	8,9	14,5	37,9	21,4	9,4	94,4	%	
TVBZ	352	x	13	104	387	131	434	409	499	433	288	392	TVBZ	
weiblich	115	0	0	1	3	4	7	11	43	36	13	111	weiblich	
%	13,0	0,0	0,0	0,9	2,6	3,5	6,1	9,6	37,4	31,3	11,3	96,5	%	
TVBZ	60	x	0	11	39	13	44	43	90	121	56	69	TVBZ	
insgesamt	882	0	2	11	34	47	75	122	334	200	85	835	insgesamt	
%	100,0	0,0	0,2	1,2	3,9	5,3	8,5	13,8	37,9	22,7	9,6	94,7	%	
TVBZ	216	x	7	60	217	74	237	230	315	296	176	242	TVBZ	

Straßenkriminalität

(beinhaltet Schlüsselzahlen 1111, 1112, 1320, 2130+, 2140+, 2150, 2160, 2170, 2221, 2333, 2343, *20*, *30*, *50*, *550, 390*, *001, *002, *003, *007, 6230, 6741 und 6743)

Berlin 2002

8990 +

A) Straftaten

Merkmal	Insgesamt		Veränderung zum Vorjahr	
	absolut	%	absolut	%
	1	2	3	4
Erfasste Fälle				
Insgesamt	154.062	100,0	3.399	2,3
darunter:				
- versuchte Fälle	12.099	7,9	194	1,6
- aufgeklärte Fälle	21.746	14,1	978	4,7
- mit Schußwaffe				
- gedroht	221	0,1	-10	-4,3
- geschossen	210	0,1	-67	-24,2
Aufgeklärte Fälle				
Insgesamt	21.746	100,0	978	4,7
darunter begangen:				
- von allein handelnden Tatverdächtigen	12.817	58,9	531	4,3
- von bereits in Erscheinung getretenen Tatverdächtigen	17.284	79,5	832	5,1
- von Konsumenten harter Drogen	730	3,4	36	5,2
- von Tatverdächtigen unter Alkoholeinfluß	5.066	23,3	382	8,2
- unter Mitführung einer Schußwaffe	331	1,5	-20	-5,7

B) Erfasste Fälle, Versuche und aufgeklärte Fälle nach Kalenderjahren

Jahr	Erfasste Fälle	Anteil an allen Straftaten %	Veränderung zum Vorjahr (von Sp. 1)		Versuche		Aufgeklärte Fälle		Häufigkeitszahl
			absolut	%	absolut	%	absolut	%	
			3	4	5	6	7	8	
1993	201.390	35,6	-13.501	-6,3	28.704	14,3	22.074	11,0	5.810,9
1994	182.249	33,1	-19.141	-9,5	24.888	13,7	18.600	10,2	5.244,0
1995	186.371	32,1	4.122	2,3	23.221	12,5	20.621	11,1	5.367,8
1996	180.846	30,4	-5.525	-3,0	21.669	12,0	21.435	11,9	5.209,6
1997	166.160	28,0	-14.686	-8,1	18.880	11,4	20.570	12,4	4.804,0
1998	163.641	27,9	-2.519	-1,5	15.501	9,5	22.542	13,8	4.776,8
1999	159.912	27,9	-3.729	-2,3	13.848	8,7	23.494	14,7	4.704,9
2000	151.295	27,2	-8.617	-5,4	13.475	8,9	20.842	13,8	4.467,4
2001	150.663	26,3	-632	-0,4	11.905	7,9	20.768	13,8	4.454,6
2002	154.064	26,4	3.401	2,3	12.100	7,9	21.747	14,1	4.546,8

D) Sonstige Angaben zum Tatverdächtigen

Merkmal		Insgesamt		Veränderung zum Vorjahr	
		absolut	%	absolut	%
		1	2	3	4
Tatverdächtige	männl.	18.190	89,6	69	0,4
	weibl.	2.102	10,4	106	5,3
	insges.	20.292	100,0	175	0,9
darunter:					
- alleinhandelnde Tatverdächtige	männl.	8.429	46,3	207	2,5
	weibl.	935	44,5	19	2,1
	insges.	9.364	46,1	226	2,5
- als Tatverdächtige bereits in Erscheinung getretene Personen	männl.	12.528	68,9	160	1,3
	weibl.	1.193	56,8	113	10,5
	insges.	13.721	67,6	273	2,0
- Konsumenten harter Drogen	männl.	401	2,2	39	10,8
	weibl.	35	1,7	-5	-12,5
	insges.	436	2,1	34	8,5
- unter Alkohol- einfluß	männl.	4.608	25,3	291	6,7
	weibl.	322	15,3	15	4,9
	insges.	4.930	24,3	306	6,6
- Schußwaffe mitgeführt	männl.	320	1,8	-33	-9,3
	weibl.	9	0,4	-4	-30,8
	insges.	329	1,6	-37	-10,1

E) Nichtdeutsche Tatverdächtige nach dem Grund des Aufenthaltes

Grund des Aufenthaltes	Insgesamt		Veränderung zum Vorjahr	
	absolut	%	absolut	%
	1	2	3	4
Insgesamt	5.281	100,0	164	3,2
davon:				
- Illegal aufhältlich	206	3,9	-15	-6,8
- Legal aufhältlich	5.075	96,1	179	3,7
davon:				
- Tourist / Durchreisender	588	11,6	100	20,5
- Student / Schüler	558	11,0	-23	-4,0
- Arbeitnehmer	204	4,0	-52	-20,3
- Gewerbetreibender	31	0,6	0	0,0
- Asylbewerber	203	4,0	-67	-24,8
- Sonstige	3.491	68,8	221	6,8

Straßenkriminalität

(beinhaltet Schlüsselzahlen 1111, 1112, 1320, 2130+, 2140+, 2150, 2160, 2170, 2221, 2333, 2343, *20*, *30*, *50*, *550, 390*, *001, *002, *003, *007, 6230, 6741 und 6743

Berlin 2002

8990 +

C) Tatverdächtige nach Altersgruppen, Geschlecht und Staatsangehörigkeit (Tatverdächtigenbelastung)

Geschlecht	Insgesamt	Kinder		Jugendliche		Heranwachs.	Erwachsene						Geschlecht	
		unter 8 Jahre	im Alter			8 bis unter 21 Jahre	im Alter				60 und mehr Jahre	21 und mehr Jahre		
			von ... bis unter ... Jahre	8 - 14	14 - 18		18 - 21	von ... bis unter ... Jahre	21 - 25	25 - 30				30 - 40
1	2	3	4	5	6	7	8	9	10	11	12	13		
Alle Staatsangehörigkeiten													100,0 %	
männlich	18.190	82	1.292	4.581	3.344	9.217	2.603	1.770	2.522	1.217	517	262	8.891	männlich
%	89,6	0,5	7,1	25,2	18,4	50,7	14,3	9,7	13,9	6,7	2,8	1,4	48,9	%
TVBZ	1.200	x	1.405	6.346	5.860	4.166	3.011	1.569	817	468	243	85	691	TVBZ
weiblich	2.102	7	231	635	235	1.101	174	147	325	205	86	57	994	weiblich
%	10,4	0,3	11,0	30,2	11,2	52,4	8,3	7,0	15,5	9,8	4,1	2,7	47,3	%
TVBZ	130	x	266	918	418	519	193	131	114	84	40	13	71	TVBZ
insgesamt	20.292	89	1.523	5.216	3.579	10.318	2.777	1.917	2.847	1.422	603	319	9.885	insgesamt
%	100,0	0,4	7,5	25,7	17,6	50,8	13,7	9,4	14,0	7,0	3,0	1,6	48,7	%
TVBZ	648	x	852	3.691	3.161	2.381	1.571	851	479	282	141	42	368	TVBZ
Deutsche													74,0%	
männlich	13.404	63	1.007	3.601	2.599	7.207	1.841	1.045	1.659	939	416	234	6.134	männlich
%	89,3	0,5	7,5	26,9	19,4	53,8	13,7	7,8	12,4	7,0	3,1	1,7	45,8	%
TVBZ	1.033	x	1.312	5.756	5.297	3.826	2.601	1.219	663	423	222	82	556	TVBZ
weiblich	1.607	4	190	505	193	888	116	91	235	152	73	48	715	weiblich
%	10,7	0,2	11,8	31,4	12,0	55,3	7,2	5,7	14,6	9,5	4,5	3,0	44,5	%
TVBZ	113	x	262	836	398	489	156	105	98	71	38	11	58	TVBZ
insgesamt	15.011	67	1.197	4.106	2.792	8.095	1.957	1.136	1.894	1.091	489	282	6.849	insgesamt
%	100,0	0,4	8,0	27,4	18,6	53,9	13,0	7,6	12,6	7,3	3,3	1,9	45,6	%
TVBZ	552	x	802	3.339	2.861	2.189	1.349	659	387	249	129	39	293	TVBZ
Nichtdeutsche													26,0 %	
männlich	4.786	19	285	980	745	2.010	762	725	863	278	101	28	2.757	männlich
%	90,6	0,4	6,0	20,5	15,6	42,0	15,9	15,1	18,0	5,8	2,1	0,6	57,6	%
TVBZ	2.190	x	1.872	10.180	9.311	6.118	4.859	2.674	1.481	735	404	134	1.492	TVBZ
weiblich	495	3	41	130	42	213	58	56	90	53	13	9	279	weiblich
%	9,4	0,6	8,3	26,3	8,5	43,0	11,7	11,3	18,2	10,7	2,6	1,8	56,4	%
TVBZ	257	x	290	1.489	549	698	364	216	189	179	56	49	173	TVBZ
insgesamt	5.281	22	326	1.110	787	2.223	820	781	953	331	114	37	3.036	insgesamt
%	100,0	0,4	6,2	21,0	14,9	42,1	15,5	14,8	18,0	6,3	2,2	0,7	57,5	%
TVBZ	1.286	x	1.110	6.047	5.030	3.508	2.593	1.474	900	491	236	94	878	TVBZ
darunter: Nichtdeutsche (ohne Illegale, Touristen - Durchreisende)													22,1 %	
männlich	4.035	19	283	950	621	1.854	556	532	713	241	92	28	2.162	männlich
%	89,9	0,5	7,0	23,5	15,4	45,9	13,8	13,2	17,7	6,0	2,3	0,7	53,6	%
TVBZ	1.845	x	1.859	9.868	7.762	5.643	3.545	1.962	1.224	637	368	134	1.170	TVBZ
weiblich	452	3	40	129	39	208	47	50	80	45	12	7	241	weiblich
%	10,1	0,7	8,8	28,5	8,6	46,0	10,4	11,1	17,7	10,0	2,7	1,5	53,3	%
TVBZ	235	x	283	1.478	510	681	295	193	168	152	51	38	150	TVBZ
insgesamt	4.487	22	323	1.079	660	2.062	603	582	793	286	104	35	2.403	insgesamt
%	100,0	0,5	7,2	24,0	14,7	46,0	13,4	13,0	17,7	6,4	2,3	0,8	53,6	%
TVBZ	1.091	x	1.100	5.878	4.218	3.254	1.907	1.098	749	424	215	89	695	TVBZ

Straßenkriminalität

(beinhaltet Schlüsselzahlen 1111, 1112, 1320, 2130+, 2140+, 2150, 2160, 2170, 2221, 2333, 2343, *20*, *30*, *50*, *550, 390*, *001, *002, *003, *007, 6230, 6741 und 6743)

Berlin 2002

8990 +

F) Opfer nach Altersgruppen und Geschlecht

Merkmal	Insgesamt	davon bei			
		vollendeter Straftat		versuchter Straftat	
		absolut	%	absolut	%
	1	2	3	4	5
Insgesamt					
männlich	12.772	10.855	85,0	1.917	15,0
weiblich	4.185	3.476	83,1	709	16,9
unter 6 Jahre					
männlich	35	24	68,6	11	31,4
weiblich	45	22	48,9	23	51,1
6 bis unter 14 Jahre					
männlich	1.206	973	80,7	233	19,3
weiblich	349	266	76,2	83	23,8
14 bis unter 18 Jahre					
männlich	3.450	3.050	88,4	400	11,6
weiblich	740	643	86,9	97	13,1
18 bis unter 21 Jahre					
männlich	1.738	1.563	89,9	175	10,1
weiblich	386	330	85,5	56	14,5
21 bis unter 60 Jahre					
männlich	6.022	4.986	82,8	1.036	17,2
weiblich	1.903	1.562	82,1	341	17,9
60 und mehr Jahre					
männlich	321	259	80,7	62	19,3
weiblich	762	653	85,7	109	14,3

G) Opfer nach der Beziehung zum Tatverdächtigen

Merkmal	Insgesamt	davon bei			
		vollendeter Straftat		versuchter Straftat	
		absolut	%	absolut	%
	1	2	3	4	5
Verwandtschaft					
männlich	84	76	90,5	8	9,5
weiblich	64	54	84,4	10	15,6
Bekannntschaft					
männlich	1.018	852	83,7	166	16,3
weiblich	499	414	83,0	85	17,0
Landsmann					
männlich	53	44	83,0	9	17,0
weiblich	12	8	66,7	4	33,3
flüchtige Vorbeziehung					
männlich	734	628	85,6	106	14,4
weiblich	123	106	86,2	17	13,8
keine Vorbeziehung					
männlich	9.638	8.270	85,8	1.368	14,2
weiblich	3.240	2.723	84,0	517	16,0
ungeklärt					
männlich	1.245	985	79,1	260	20,9
weiblich	247	171	69,2	76	30,8

H) Straftaten nach der Schadenshöhe (Wert des erlangten Gutes)

Schadensgruppe	Zahl der Fälle	
	absolut	%
Schadenssumme	1	2
15 bis unter 15 EUR	6.089	6,5
50 bis unter 50 EUR	8.024	8,6
250 bis unter 250 EUR	32.265	34,4
500 bis unter 500 EUR	20.412	21,8
2.500 bis unter 2.500 EUR	19.555	20,8
5.000 bis unter 5.000 EUR	2.891	3,1
25.000 bis unter 25.000 EUR	3.962	4,2
50.000 bis unter 50.000 EUR	438	0,5
und mehr	197	0,2
Schadenssumme in EUR	109.289.540	
Veränderung zum Vorjahr	8.259.744	8,2
Anteil am Gesamtschaden in %		9,8

Erfasste und aufgeklärte Straftaten - nach Kalenderjahren -

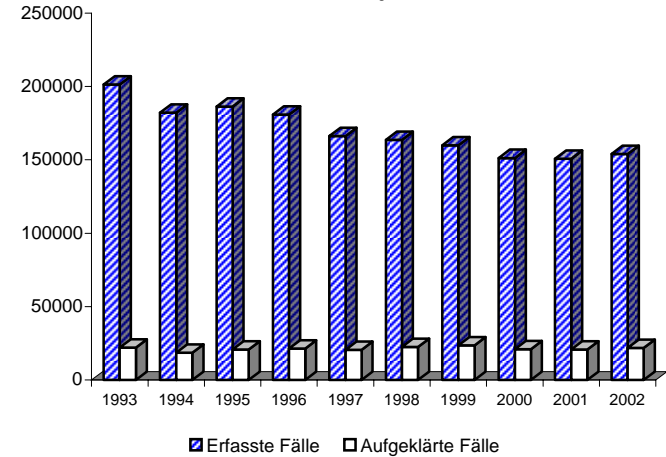

Einzeldaten siehe Tabelle B

**Noch: Straßenkriminalität
- Straßenraub
(beinhaltet Schlüsselzahlen 2130+, 2140+, 2150, 2160 und 2170)**

Berlin 2002

8991 +

A) Straftaten

Merkmal	Insgesamt		Veränderung zum Vorjahr	
	absolut	%	absolut	%
	1	2	3	4
Erfasste Fälle				
Insgesamt	6.024	100,0	735	13,9
darunter:				
- versuchte Fälle	998	16,6	95	10,5
- aufgeklärte Fälle	2.137	35,5	195	10,0
- mit Schußwaffe				
- gedroht	204	3,4	-11	-5,1
- geschossen	10	0,2	-5	-33,3
Aufgeklärte Fälle				
Insgesamt	2.137	100,0	195	10,0
darunter begangen:				
- von allein handelnden Tatverdächtigen	701	32,8	87	14,2
- von bereits in Erscheinung getretenen Tatverdächtigen	1.948	91,2	175	9,9
- von Konsumenten harter Drogen	61	2,9	-14	-18,7
- von Tatverdächtigen unter Alkoholeinfluß	257	12,0	0	0,0
- unter Mitführung einer Schußwaffe	94	4,4	-11	-10,5

B) Erfasste Fälle, Versuche und aufgeklärte Fälle nach Kalenderjahren

Jahr	Erfasste Fälle	Anteil an allen Straftaten %	Veränderung zum Vorjahr (von Sp. 1)		Versuche		Aufgeklärte Fälle		Häufigkeitszahl
			absolut	%	absolut	%	absolut	%	
			3	4	5	6	7	8	
1993	5.241	0,9	-331	-5,9	797	15,2	1.809	34,5	151,2
1994	5.980	1,1	739	14,1	1.001	16,7	2.048	34,2	172,1
1995	7.166	1,2	1.186	19,8	1.193	16,6	2.503	34,9	206,4
1996	7.595	1,3	429	6,0	1.285	16,9	2.658	35,0	218,8
1997	7.143	1,2	-452	-6,0	1.353	18,9	2.578	36,1	206,5
1998	6.007	1,0	-1.136	-15,9	1.107	18,4	2.147	35,7	175,3
1999	5.606	1,0	-401	-6,7	995	17,7	1.916	34,2	164,9
2000	5.781	1,0	175	3,1	1.034	17,9	2.023	35,0	170,7
2001	5.289	0,9	-492	-8,5	903	17,1	1.942	36,7	156,4
2002	6.024	1,0	735	13,9	998	16,6	2.137	35,5	177,8

D) Sonstige Angaben zum Tatverdächtigen

Merkmal		Insgesamt		Veränderung zum Vorjahr	
		absolut	%	absolut	%
		1	2	3	4
Tatverdächtige	männl.	2.446	91,1	89	3,8
	weibl.	239	8,9	21	9,6
	insges.	2.685	100,0	110	4,3
darunter:					
- alleinhandelnde Tatverdächtige	männl.	505	20,6	16	3,3
	weibl.	31	13,0	-1	-3,1
	insges.	536	20,0	15	2,9
- als Tatverdächtige bereits in Erscheinung getretene Personen	männl.	1.969	80,5	60	3,1
	weibl.	157	65,7	16	11,3
	insges.	2.126	79,2	76	3,7
- Konsumenten harter Drogen	männl.	50	2,0	-4	-7,4
	weibl.	6	2,5	-1	-14,3
	insges.	56	2,1	-5	-8,2
- unter Alkohol- einfluß	männl.	375	15,3	-32	-7,9
	weibl.	15	6,3	-5	-25,0
	insges.	390	14,5	-37	-8,7
- Schußwaffe mitgeführt	männl.	91	3,7	-15	-14,2
	weibl.	6	2,5	0	0,0
	insges.	97	3,6	-15	-13,4

E) Nichtdeutsche Tatverdächtige nach dem Grund des Aufenthaltes

Grund des Aufenthaltes	Insgesamt		Veränderung zum Vorjahr	
	absolut	%	absolut	%
	1	2	3	4
Insgesamt	946	100,0	23	2,5
davon:				
- Illegal aufhältlich	26	2,7	2	8,3
- Legal aufhältlich	920	97,3	21	2,3
davon:				
- Tourist / Durchreisender	27	2,9	-8	-22,9
- Student / Schüler	230	25,0	10	4,5
- Arbeitnehmer	9	1,0	-6	-40,0
- Gewerbetreibender	0	0,0	-3	-100,0
- Asylbewerber	22	2,4	-25	-53,2
- Sonstige	632	68,7	53	9,2

Polizeiliche Kriminalstatistik Berlin 2002	Noch: Straßenkriminalität - Straßenraub (beinhaltet Schlüsselzahlen 2130+, 2140+, 2150, 2160 und 2170)											Schlüsselzahl 8991 +
	C) Tatverdächtige nach Altersgruppen, Geschlecht und Staatsangehörigkeit (Tatverdächtigenbelastung)											

Geschlecht	Insgesamt	Kinder			Jugendliche		Heranwachs.	Erwachsene					60 und mehr Jahre	21 und mehr Jahre	Geschlecht
		unter 8 Jahre	im Alter			8 bis unter 21 Jahre	im Alter								
			von ... bis unter ... Jahre	8 - 14	14 - 18		18 - 21	21 - 25	25 - 30	30 - 40	40 - 50	50 - 60			
1	2	3	4	5	6	7	8	9	10	11	12	13			
Alle Staatsangehörigkeiten													100,0 %		
männlich	2.446	2	232	1.133	500	1.865	242	119	151	52	11	4	579	männlich	
%	91,1	0,1	9,5	46,3	20,4	76,2	9,9	4,9	6,2	2,1	0,4	0,2	23,7	%	
TVBZ	162	x	252	1.569	876	843	280	105	49	20	5	1	45	TVBZ	
weiblich	239	0	44	138	20	202	9	5	16	6	1	0	37	weiblich	
%	8,9	0,0	18,4	57,7	8,4	84,5	3,8	2,1	6,7	2,5	0,4	0,0	15,5	%	
TVBZ	15	x	51	200	36	95	10	4	6	2	0	0	3	TVBZ	
insgesamt	2.685	2	276	1.271	520	2.067	251	124	167	58	12	4	616	insgesamt	
%	100,0	0,1	10,3	47,3	19,4	77,0	9,3	4,6	6,2	2,2	0,4	0,1	22,9	%	
TVBZ	86	x	154	899	459	477	142	55	28	11	3	1	23	TVBZ	
Deutsche													64,8%		
männlich	1.550	2	137	728	322	1.187	159	63	86	40	9	4	361	männlich	
%	89,1	0,1	8,8	47,0	20,8	76,6	10,3	4,1	5,5	2,6	0,6	0,3	23,3	%	
TVBZ	120	x	178	1.164	656	630	225	73	34	18	5	1	33	TVBZ	
weiblich	189	0	36	113	20	169	6	1	10	3	0	0	20	weiblich	
%	10,9	0,0	19,0	59,8	10,6	89,4	3,2	0,5	5,3	1,6	0,0	0,0	10,6	%	
TVBZ	13	x	50	187	41	93	8	1	4	1	0	0	2	TVBZ	
insgesamt	1.739	2	173	841	342	1.356	165	64	96	43	9	4	381	insgesamt	
%	100,0	0,1	9,9	48,4	19,7	78,0	9,5	3,7	5,5	2,5	0,5	0,2	21,9	%	
TVBZ	64	x	116	684	350	367	114	37	20	10	2	1	16	TVBZ	
Nichtdeutsche													35,2 %		
männlich	896	0	95	405	178	678	83	56	65	12	2	0	218	männlich	
%	94,7	0,0	10,6	45,2	19,9	75,7	9,3	6,3	7,3	1,3	0,2	0,0	24,3	%	
TVBZ	412	x	624	4.207	2.225	2.064	529	207	112	32	8	0	118	TVBZ	
weiblich	50	0	8	25	0	33	3	4	6	3	1	0	17	weiblich	
%	5,3	0,0	16,0	50,0	0,0	66,0	6,0	8,0	12,0	6,0	2,0	0,0	34,0	%	
TVBZ	26	x	57	286	0	108	19	15	13	10	4	0	11	TVBZ	
insgesamt	946	0	103	430	178	711	86	60	71	15	3	0	235	insgesamt	
%	100,0	0,0	10,9	45,5	18,8	75,2	9,1	6,3	7,5	1,6	0,3	0,0	24,8	%	
TVBZ	231	x	351	2.342	1.138	1.122	272	113	67	22	6	0	68	TVBZ	
darunter: Nichtdeutsche (ohne Illegale, Touristen - Durchreisende)													33,3 %		
männlich	846	0	95	402	169	666	69	47	53	9	2	0	180	männlich	
%	94,7	0,0	11,2	47,5	20,0	78,7	8,2	5,6	6,3	1,1	0,2	0,0	21,3	%	
TVBZ	389	x	624	4.176	2.112	2.027	440	173	91	24	8	0	97	TVBZ	
weiblich	47	0	8	25	0	33	1	4	5	3	1	0	14	weiblich	
%	5,3	0,0	17,0	53,2	0,0	70,2	2,1	8,5	10,6	6,4	2,1	0,0	29,8	%	
TVBZ	25	x	57	286	0	108	6	15	10	10	4	0	9	TVBZ	
insgesamt	893	0	103	427	169	699	70	51	58	12	3	0	194	insgesamt	
%	100,0	0,0	11,5	47,8	18,9	78,3	7,8	5,7	6,5	1,3	0,3	0,0	21,7	%	
TVBZ	218	x	351	2.326	1.080	1.103	221	96	55	18	6	0	56	TVBZ	

F) Opfer nach Altersgruppen und Geschlecht

Merkmal	Insgesamt	davon bei			
		vollendeter Straftat		versuchter Straftat	
		absolut	%	absolut	%
	1	2	3	4	5
Insgesamt					
männlich	5.611	4.724	84,2	887	15,8
weiblich	1.779	1.464	82,3	315	17,7
unter 6 Jahre					
männlich	1	1	100,0	0	0,0
weiblich	2	2	100,0	0	0,0
6 bis unter 14 Jahre					
männlich	797	611	76,7	186	23,3
weiblich	115	73	63,5	42	36,5
14 bis unter 18 Jahre					
männlich	2.354	2.053	87,2	301	12,8
weiblich	205	162	79,0	43	21,0
18 bis unter 21 Jahre					
männlich	717	620	86,5	97	13,5
weiblich	102	86	84,3	16	15,7
21 bis unter 60 Jahre					
männlich	1.578	1.305	82,7	273	17,3
weiblich	685	561	81,9	124	18,1
60 und mehr Jahre					
männlich	164	134	81,7	30	18,3
weiblich	670	580	86,6	90	13,4

G) Opfer nach der Beziehung zum Tatverdächtigen

Merkmal	Insgesamt	davon bei			
		vollendeter Straftat		versuchter Straftat	
		absolut	%	absolut	%
	1	2	3	4	5
Verwandschaft					
männlich	6	4	66,7	2	33,3
weiblich	15	10	66,7	5	33,3
Bekanntschaft					
männlich	249	190	76,3	59	23,7
weiblich	83	61	73,5	22	26,5
Landsmann					
männlich	16	11	68,8	5	31,3
weiblich	4	2	50,0	2	50,0
flüchtige Vorbeziehung					
männlich	254	205	80,7	49	19,3
weiblich	29	24	82,8	5	17,2
keine Vorbeziehung					
männlich	4.834	4.098	84,8	736	15,2
weiblich	1.602	1.332	83,1	270	16,9
ungeklärt					
männlich	252	216	85,7	36	14,3
weiblich	46	35	76,1	11	23,9

H) Straftaten nach der Schadenshöhe (Wert des erlangten Gutes)

Schadensgruppe	Zahl der Fälle	
	absolut	%
Schadenssumme	1	2
15 bis unter 15 EUR	850	16,9
50 bis unter 50 EUR	502	10,0
250 bis unter 250 EUR	2.187	43,5
500 bis unter 500 EUR	821	16,3
2.500 bis unter 2.500 EUR	570	11,3
5.000 bis unter 5.000 EUR	40	0,8
25.000 bis unter 25.000 EUR	46	0,9
50.000 bis unter 50.000 EUR	7	0,1
und mehr	3	0,1

Schadenssumme in EUR 2.478.770
 Veränderung zum Vorjahr 1.035.793 71,8
 Anteil am Gesamtschaden in % 0,2

**Erfasste und aufgeklärte Straftaten
- nach Kalenderjahren -**

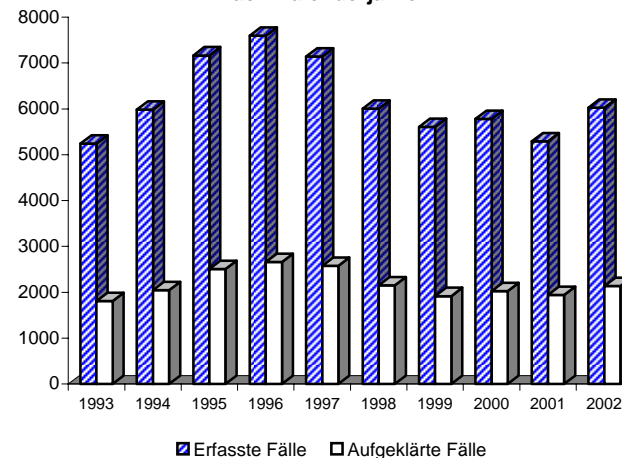

Einzeldaten siehe Tabelle B

**Noch: Straßenkriminalität
- Straßendiebstahl
(beinhaltet Schlüsselzahlen *20*, *30*, *50*, *550, 390*, *001, *002, *003 und *007)**

Berlin 2002

8992 +

A) Straftaten

Merkmal	Insgesamt		Veränderung zum Vorjahr	
	absolut	%	absolut	%
	1	2	3	4
Erfasste Fälle				
Insgesamt	98.377	100,0	2.642	2,8
darunter:				
- versuchte Fälle	9.571	9,7	41	0,4
- aufgeklärte Fälle	6.350	6,5	620	10,8
- mit Schußwaffe				
- gedroht	0	0,0	0	0,0
- geschossen	0	0,0	0	0,0
Aufgeklärte Fälle				
Insgesamt	6.350	100,0	620	10,8
darunter begangen:				
- von allein handelnden Tatverdächtigen	3.445	54,3	319	10,2
- von bereits in Erscheinung getretenen Tatverdächtigen	5.197	81,8	549	11,8
- von Konsumenten harter Drogen	373	5,9	41	12,3
- von Tatverdächtigen unter Alkoholeinfluß	762	12,0	129	20,4
- unter Mitführung einer Schußwaffe	20	0,3	-11	-35,5

B) Erfasste Fälle, Versuche und aufgeklärte Fälle nach Kalenderjahren

Jahr	Erfasste Fälle	Anteil an allen Straftaten %	Veränderung zum Vorjahr (von Sp. 1)		Versuche		Aufgeklärte Fälle		Häufigkeitszahl
			absolut	%	absolut	%	absolut	%	
			3	4	5	6	7	8	
1993	167.794	29,7	-12.342	-6,9	27.373	16,3	14.104	8,4	4.841,5
1994	149.867	27,2	-17.927	-10,7	23.366	15,6	10.972	7,3	4.312,2
1995	149.563	25,7	-304	-0,2	21.410	14,3	11.602	7,8	4.307,7
1996	138.723	23,3	-10.840	-7,2	19.650	14,2	11.157	8,0	3.996,1
1997	127.894	21,6	-10.829	-7,8	16.791	13,1	10.897	8,5	3.697,7
1998	107.272	18,3	-20.622	-16,1	13.298	12,4	8.262	7,7	3.131,3
1999	103.706	18,1	-3.566	-3,3	11.486	11,1	8.404	8,1	3.051,2
2000	99.860	17,9	-3.846	-3,7	11.060	11,1	6.869	6,9	2.948,6
2001	95.735	16,7	-4.125	-4,1	9.530	10,0	5.730	6,0	2.830,6
2002	98.379	16,8	2.644	2,8	9.572	9,7	6.351	6,5	2.903,4

D) Sonstige Angaben zum Tatverdächtigen

Merkmal		Insgesamt		Veränderung zum Vorjahr	
		absolut	%	absolut	%
		1	2	3	4
Tatverdächtige	männl.	4.837	93,9	-16	-0,3
	weibl.	312	6,1	22	7,6
	insges.	5.149	100,0	6	0,1
darunter:					
- alleinhandelnde Tatverdächtige	männl.	2.084	43,1	79	3,9
	weibl.	138	44,2	14	11,3
	insges.	2.222	43,2	93	4,4
- als Tatverdächtige bereits in Erscheinung getretene Personen	männl.	3.414	70,6	-25	-0,7
	weibl.	202	64,7	35	21,0
	insges.	3.616	70,2	10	0,3
- Konsumenten harter Drogen	männl.	173	3,6	10	6,1
	weibl.	12	3,8	5	71,4
	insges.	185	3,6	15	8,8
- unter Alkohol- einfluß	männl.	686	14,2	77	12,6
	weibl.	19	6,1	4	26,7
	insges.	705	13,7	81	13,0
- Schußwaffe mitgeführt	männl.	20	0,4	-6	-23,1
	weibl.	0	0,0	0	0,0
	insges.	20	0,4	-6	-23,1

E) Nichtdeutsche Tatverdächtige nach dem Grund des Aufenthaltes

Grund des Aufenthaltes	Insgesamt		Veränderung zum Vorjahr	
	absolut	%	absolut	%
	1	2	3	4
Insgesamt	1.813	100,0	117	6,9
davon:				
- Illegal aufhältlich	137	7,6	-10	-6,8
- Legal aufhältlich	1.676	92,4	127	8,2
davon:				
- Tourist / Durchreisender	454	27,1	89	24,4
- Student / Schüler	89	5,3	-20	-18,3
- Arbeitnehmer	32	1,9	-3	-8,6
- Gewerbetreibender	3	0,2	1	50,0
- Asylbewerber	95	5,7	3	3,3
- Sonstige	1.003	59,8	57	6,0

Polizeiliche Kriminalstatistik Berlin 2002	Noch: Straßenkriminalität - Straßendiebstahl (beinhaltet Schlüsselzahlen *20*, *30*, *50*, *550, 390*, *001, *002, *003 und *007)											Schlüsselzahl 8992 +
	C) Tatverdächtige nach Altersgruppen, Geschlecht und Staatsangehörigkeit (Tatverdächtigenbelastung)											

Geschlecht	Insgesamt	Kinder			Jugendliche		Heranwachs.	Erwachsene					60 und mehr Jahre	21 und mehr Jahre	Geschlecht
		unter 8 Jahre	im Alter			8 bis unter 21 Jahre	im Alter								
			von ... bis unter ... Jahre	8 - 14	14 - 18		18 - 21	von ... bis unter ... Jahre	21 - 25	25 - 30	30 - 40	40 - 50			
1	2	3	4	5	6	7	8	9	10	11	12	13			
Alle Staatsangehörigkeiten													100,0 %		
männlich	4.837	5	235	1.066	979	2.280	885	598	672	272	90	35	2.552	männlich	
%	93,9	0,1	4,9	22,0	20,2	47,1	18,3	12,4	13,9	5,6	1,9	0,7	52,8	%	
TVBZ	320	x	255	1.477	1.716	1.031	1.024	530	218	105	42	11	198	TVBZ	
weiblich	312	0	27	74	48	149	31	30	51	35	10	6	163	weiblich	
%	6,1	0,0	8,7	23,7	15,4	47,8	9,9	9,6	16,3	11,2	3,2	1,9	52,2	%	
TVBZ	19	x	31	107	85	70	34	27	18	14	5	1	12	TVBZ	
insgesamt	5.149	5	262	1.140	1.027	2.429	916	628	723	307	100	41	2.715	insgesamt	
%	100,0	0,1	5,1	22,1	19,9	47,2	17,8	12,2	14,0	6,0	1,9	0,8	52,7	%	
TVBZ	165	x	147	807	907	561	518	279	122	61	23	5	101	TVBZ	
Deutsche													64,8%		
männlich	3.107	4	180	802	687	1.669	521	265	369	190	63	26	1.434	männlich	
%	93,1	0,1	5,8	25,8	22,1	53,7	16,8	8,5	11,9	6,1	2,0	0,8	46,2	%	
TVBZ	240	x	235	1.282	1.400	886	736	309	147	86	34	9	130	TVBZ	
weiblich	229	0	20	63	39	122	19	21	33	22	9	3	107	weiblich	
%	6,9	0,0	8,7	27,5	17,0	53,3	8,3	9,2	14,4	9,6	3,9	1,3	46,7	%	
TVBZ	16	x	28	104	80	67	26	24	14	10	5	1	9	TVBZ	
insgesamt	3.336	4	200	865	726	1.791	540	286	402	212	72	29	1.541	insgesamt	
%	100,0	0,1	6,0	25,9	21,8	53,7	16,2	8,6	12,1	6,4	2,2	0,9	46,2	%	
TVBZ	123	x	134	703	744	484	372	166	82	48	19	4	66	TVBZ	
Nichtdeutsche													35,2 %		
männlich	1.730	1	55	264	292	611	364	333	303	82	27	9	1.118	männlich	
%	95,4	0,1	3,2	15,3	16,9	35,3	21,0	19,2	17,5	4,7	1,6	0,5	64,6	%	
TVBZ	794	x	361	2.742	3.650	1.860	2.321	1.228	520	217	108	43	605	TVBZ	
weiblich	83	0	7	11	9	27	12	9	18	13	1	3	56	weiblich	
%	4,6	0,0	8,4	13,3	10,8	32,5	14,5	10,8	21,7	15,7	1,2	3,6	67,5	%	
TVBZ	43	x	49	126	118	88	75	35	38	44	4	16	35	TVBZ	
insgesamt	1.813	1	62	275	301	638	376	342	321	95	28	12	1.174	insgesamt	
%	100,0	0,1	3,4	15,2	16,6	35,2	20,7	18,9	17,7	5,2	1,5	0,7	64,8	%	
TVBZ	443	x	211	1.498	1.924	1.007	1.189	645	303	141	58	30	340	TVBZ	
darunter: Nichtdeutsche (ohne Illegale, Touristen - Durchreisende)													23,7 %		
männlich	1.168	1	54	248	206	508	202	176	190	58	24	9	659	männlich	
%	95,6	0,1	4,6	21,2	17,6	43,5	17,3	15,1	16,3	5,0	2,1	0,8	56,4	%	
TVBZ	536	x	355	2.576	2.575	1.546	1.288	649	326	153	96	43	357	TVBZ	
weiblich	54	0	6	10	6	22	7	5	11	7	0	2	32	weiblich	
%	4,4	0,0	11,1	18,5	11,1	40,7	13,0	9,3	20,4	13,0	0,0	3,7	59,3	%	
TVBZ	28	x	42	115	78	72	44	19	23	24	0	11	20	TVBZ	
insgesamt	1.222	1	60	258	212	530	209	181	201	65	24	11	691	insgesamt	
%	100,0	0,1	4,9	21,1	17,3	43,4	17,1	14,8	16,4	5,3	2,0	0,9	56,5	%	
TVBZ	298	x	204	1.405	1.355	836	661	342	190	96	50	28	200	TVBZ	

H) Straftaten nach der Schadenshöhe (Wert des erlangten Gutes)

Schadensgruppe --	Zahl der Fälle	
	absolut 1	% 2
Schadenssumme		
bis unter 15 EUR	5.239	5,9
15 bis unter 50 EUR	7.522	8,5
50 bis unter 250 EUR	30.078	33,9
250 bis unter 500 EUR	19.591	22,1
500 bis unter 2.500 EUR	18.985	21,4
2.500 bis unter 5.000 EUR	2.851	3,2
5.000 bis unter 25.000 EUR	3.916	4,4
25.000 bis unter 50.000 EUR	431	0,5
50.000 und mehr	194	0,2

Schadenssumme in EUR	106.810.770	
Veränderung zum Vorjahr	7.223.952	7,3
Anteil am Gesamtschaden in %		9,6

**Deutsche und Nichtdeutsche
Tatverdächtige nach Altersgruppen (%)**

Die Proportionen der Säulen entsprechen den unterschiedlichen Summen jeder Wertserie

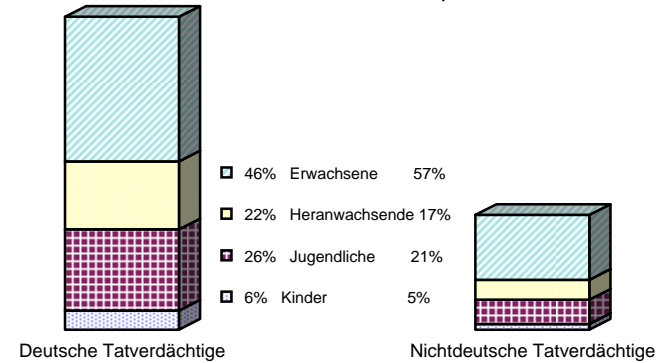

Nichtdeutsche ohne Illegale, Touristen/Durchreisende
Einzeldaten siehe Tabelle C

**Erfasste und aufgeklärte Straftaten
- nach Kalenderjahren -**

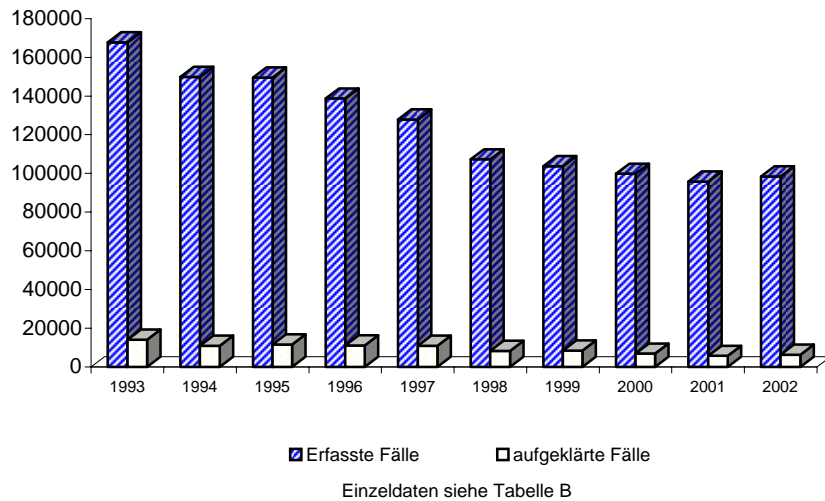

Tatverdächtigensbelastung nach Altersgruppen

