

A) Straftaten

Merkmal	Insgesamt		Veränderung zum Vorjahr	
	absolut	%	absolut	%
	1	2	3	4
Erfasste Fälle				
Insgesamt	98.118	100,0	-9.453	-8,8
darunter:				
- versuchte Fälle	6.336	6,5	284	4,7
- aufgeklärte Fälle	68.519	69,8	-10.765	-13,6
- mit Schußwaffe				
- gedroht	0	0,0	0	0,0
- geschossen	0	0,0	0	0,0
Aufgeklärte Fälle				
Insgesamt	68.519	100,0	-10.765	-13,6
darunter begangen:				
- von allein handelnden Tatverdächtigen	57.661	84,2	-8.104	-12,3
- von bereits in Erscheinung getretenen Tatverdächtigen	50.349	73,5	-7.768	-13,4
- von Konsumenten harter Drogen	2.186	3,2	-1.012	-31,6
- von Tatverdächtigen unter Alkoholeinfluß	1.826	2,7	-253	-12,2
- unter Mitführung einer Schußwaffe	140	0,2	-120	-46,2

B) Erfasste Fälle, Versuche und aufgeklärte Fälle nach Kalenderjahren

Jahr	Erfasste Fälle	Anteil an allen Straftaten %	Veränderung zum Vorjahr (von Sp. 1)		Versuche		Aufgeklärte Fälle		Häufigkeitszahl
			absolut	%	absolut	%	absolut	%	
1	2	3	4	5	6	7	8	9	
1995	64.350	11,1	6.657	11,5	3.403	5,3	47.704	74,1	1.853,4
1996	72.905	12,3	8.555	13,3	3.566	4,9	53.089	72,8	2.100,2
1997	81.709	13,8	8.804	12,1	3.241	4,0	62.615	76,6	2.362,4
1998	95.017	16,2	13.308	16,3	5.736	6,0	74.233	78,1	2.773,6
1999	98.996	17,3	3.979	4,2	4.442	4,5	79.714	80,5	2.912,7
2000	105.657	19,0	6.661	6,7	4.670	4,4	79.522	75,3	3.119,8
2001	116.234	20,3	10.577	10,0	5.045	4,3	83.984	72,3	3.436,7
2002	117.919	20,2	1.685	1,4	5.281	4,5	89.575	76,0	3.480,0
2003	107.571	19,1	-10.348	-8,8	6.052	5,6	79.284	73,7	3.170,9
2004	98.118	18,2	-9.453	-8,8	6.336	6,5	68.519	69,8	2.895,6

D) Sonstige Angaben zum Tatverdächtigen

Merkmal		Insgesamt		Veränderung zum Vorjahr	
		absolut	%	absolut	%
		1	2	3	4
Tatverdächtige	männl.	27.477	73,0	-4.134	-13,1
	weibl.	10.144	27,0	-958	-8,6
	insges.	37.621	100,0	-5.092	-11,9
darunter:					
- alleinhandelnde Tatverdächtige	männl.	23.202	84,4	-3.775	-14,0
	weibl.	8.636	85,1	-839	-8,9
	insges.	31.838	84,6	-4.614	-12,7
- als Tatverdächtige bereits in Erscheinung getretene Personen	männl.	18.751	68,2	-2.980	-13,7
	weibl.	5.092	50,2	-565	-10,0
	insges.	23.843	63,4	-3.545	-12,9
- Konsumenten harter Drogen	männl.	700	2,5	-120	-14,6
	weibl.	147	1,4	-48	-24,6
	insges.	847	2,3	-168	-16,6
- unter Alkohol- einfluß	männl.	1.204	4,4	-71	-5,6
	weibl.	230	2,3	20	9,5
	insges.	1.434	3,8	-51	-3,4
- Schußwaffe mitgeführt	männl.	77	0,3	-1	-1,3
	weibl.	25	0,2	6	31,6
	insges.	102	0,3	5	5,2

E) Nichtdeutsche Tatverdächtige nach dem Grund des Aufenthaltes

Grund des Aufenthaltes	Insgesamt		Veränderung zum Vorjahr	
	absolut	%	absolut	%
	1	2	3	4
Insgesamt	10.568	100,0	-1.291	-10,9
davon:				
- Illegal aufhältlich	695	6,6	-227	-24,6
- Legal aufhältlich	9.873	93,4	-1.064	-9,7
davon:				
- Tourist / Durchreisender	610	6,2	-166	-21,4
- Student / Schüler	322	3,3	-55	-14,6
- Arbeitnehmer	349	3,5	-160	-31,4
- Gewerbetreibender	440	4,5	-80	-15,4
- Asylbewerber	590	6,0	-245	-29,3
- Sonstige	7.562	76,6	-358	-4,5

C) Tatverdächtige nach Altersgruppen, Geschlecht und Staatsangehörigkeit (Tatverdächtigenbelastung)

Geschlecht	Insgesamt	Kinder			Jugendliche		Heranwachs.	Erwachsene						Geschlecht
		unter 8 Jahre	im Alter von ... bis unter ... Jahre			8 bis unter 21 Jahre	im Alter von ... bis unter ... Jahre			60 und mehr Jahre	21 und mehr Jahre			
			8 - 14	14 - 18	18 - 21		21 - 25	25 - 30	30 - 40			40 - 50	50 - 60	
1	2	3	4	5	6	7	8	9	10	11	12	13		
Alle Staatsangehörigkeiten													100,0 %	
männlich	27.477	7	228	1.607	2.484	4.319	3.913	3.869	6.972	4.816	2.445	1.136	23.151	männlich
%	73,0	0,0	0,8	5,8	9,0	15,7	14,2	14,1	25,4	17,5	8,9	4,1	84,3	%
TVBZ	1.822	x	280	2.237	4.490	2.071	4.357	3.277	2.474	1.752	1.195	345	1.782	TVBZ
weiblich	10.144	1	135	769	1.091	1.995	1.459	1.325	2.262	1.823	868	411	8.148	weiblich
%	27,0	0,0	1,3	7,6	10,8	19,7	14,4	13,1	22,3	18,0	8,6	4,1	80,3	%
TVBZ	633	x	176	1.124	1.993	997	1.554	1.118	857	709	414	90	582	TVBZ
insgesamt	37.621	8	363	2.376	3.575	6.314	5.372	5.194	9.234	6.639	3.313	1.547	31.299	insgesamt
%	100,0	0,0	1,0	6,3	9,5	16,8	14,3	13,8	24,5	17,6	8,8	4,1	83,2	%
TVBZ	1.210	x	229	1.694	3.248	1.545	2.925	2.196	1.692	1.248	799	196	1.159	TVBZ
Deutsche													71,9%	
männlich	19.543	3	131	955	1.739	2.825	2.739	2.477	4.716	3.717	2.077	989	16.715	männlich
%	72,2	0,0	0,7	4,9	8,9	14,5	14,0	12,7	24,1	19,0	10,6	5,1	85,5	%
TVBZ	1.519	x	196	1.545	3.639	1.600	3.678	2.706	2.100	1.588	1.158	323	1.506	TVBZ
weiblich	7.510	0	81	568	832	1.481	1.101	912	1.538	1.416	708	354	6.029	weiblich
%	27,8	0,0	1,1	7,6	11,1	19,7	14,7	12,1	20,5	18,9	9,4	4,7	80,3	%
TVBZ	536	x	127	959	1.748	869	1.424	986	719	628	382	81	490	TVBZ
insgesamt	27.053	3	212	1.523	2.571	4.306	3.840	3.389	6.254	5.133	2.785	1.343	22.744	insgesamt
%	100,0	0,0	0,8	5,6	9,5	15,9	14,2	12,5	23,1	19,0	10,3	5,0	84,1	%
TVBZ	1.006	x	162	1.258	2.696	1.241	2.530	1.841	1.427	1.117	764	181	971	TVBZ
Nichtdeutsche													28,1 %	
männlich	7.934	4	97	652	745	1.494	1.174	1.392	2.256	1.099	368	147	6.436	männlich
%	75,1	0,1	1,2	8,2	9,4	18,8	14,8	17,5	28,4	13,9	4,6	1,9	81,1	%
TVBZ	3.590	x	676	6.510	9.887	4.683	7.645	5.247	3.940	2.689	1.454	622	3.406	TVBZ
weiblich	2.634	1	54	201	259	514	358	413	724	407	160	57	2.119	weiblich
%	24,9	0,0	2,1	7,6	9,8	19,5	13,6	15,7	27,5	15,5	6,1	2,2	80,4	%
TVBZ	1.320	x	405	2.187	3.616	1.732	2.164	1.589	1.445	1.286	647	274	1.248	TVBZ
insgesamt	10.568	5	151	853	1.004	2.008	1.532	1.805	2.980	1.506	528	204	8.555	insgesamt
%	100,0	0,0	1,4	8,1	9,5	19,0	14,5	17,1	28,2	14,3	5,0	1,9	81,0	%
TVBZ	2.513	x	546	4.442	6.831	3.261	4.803	3.437	2.775	2.077	1.055	459	2.384	TVBZ
darunter: Nichtdeutsche (ohne Illegale, Touristen - Durchreisende)													24,6 %	
männlich	6.987	3	94	629	654	1.377	986	1.193	1.971	990	333	134	5.607	männlich
%	75,4	0,0	1,3	9,0	9,4	19,7	14,1	17,1	28,2	14,2	4,8	1,9	80,2	%
TVBZ	3.162	x	655	6.280	8.679	4.316	6.421	4.497	3.443	2.422	1.315	567	2.967	TVBZ
weiblich	2.276	1	52	188	217	457	288	348	643	349	138	52	1.818	weiblich
%	24,6	0,0	2,3	8,3	9,5	20,1	12,7	15,3	28,3	15,3	6,1	2,3	79,9	%
TVBZ	1.140	x	390	2.046	3.030	1.540	1.741	1.339	1.283	1.103	558	250	1.070	TVBZ
insgesamt	9.263	4	146	817	871	1.834	1.274	1.541	2.614	1.339	471	186	7.425	insgesamt
%	100,0	0,0	1,6	8,8	9,4	19,8	13,8	16,6	28,2	14,5	5,1	2,0	80,2	%
TVBZ	2.203	x	528	4.254	5.926	2.978	3.994	2.934	2.435	1.846	941	418	2.069	TVBZ

H) Straftaten nach der Schadenshöhe (Wert des erlangten Gutes)

Schadensgruppe		Zahl der Fälle		
		absolut	%	
Schadenssumme		1	2	
	bis unter 15 EUR	23.488	29,2	
15	bis unter 50 EUR	11.287	14,0	
50	bis unter 250 EUR	21.138	26,3	
250	bis unter 500 EUR	7.012	8,7	
500	bis unter 2.500 EUR	11.185	13,9	
2.500	bis unter 5.000 EUR	2.233	2,8	
5.000	bis unter 25.000 EUR	2.962	3,7	
25.000	bis unter 50.000 EUR	536	0,7	
50.000	und mehr	547	0,7	

Schadenssumme in EUR	432.457.730	
Veränderung zum Vorjahr	-80.791.117	-15,7
Anteil am Gesamtschaden in %		46,9

Deutsche und Nichtdeutsche Tatverdächtige nach Altersgruppen (%)

Die Proportionen der Säulen entsprechen den unterschiedlichen Summen jeder Wertserie

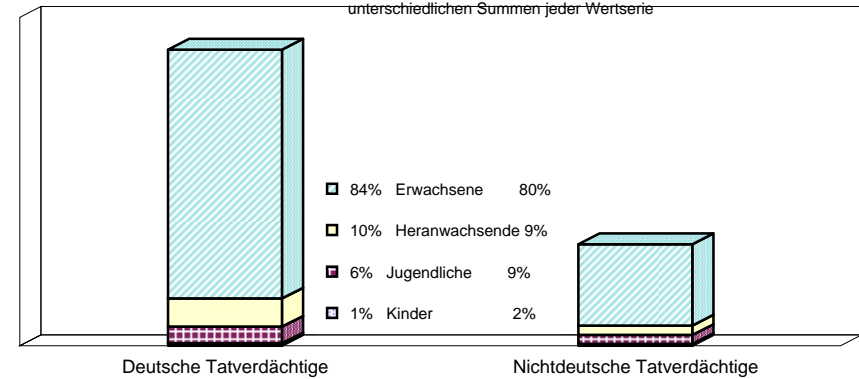

Nichtdeutsche ohne Illegale, Touristen/Durchreisende
Einzeldaten siehe Tabelle C

Erfasste und aufgeklärte Straftaten - nach Kalenderjahren -

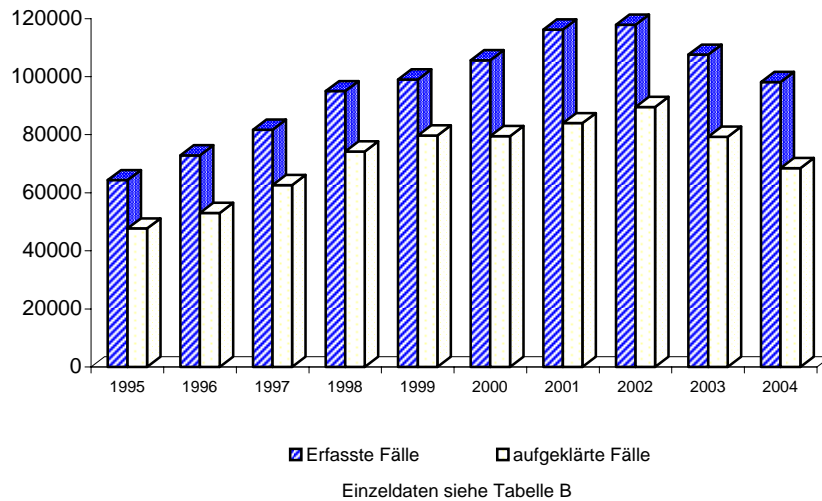

Tatverdächtigensbelastung nach Altersgruppen

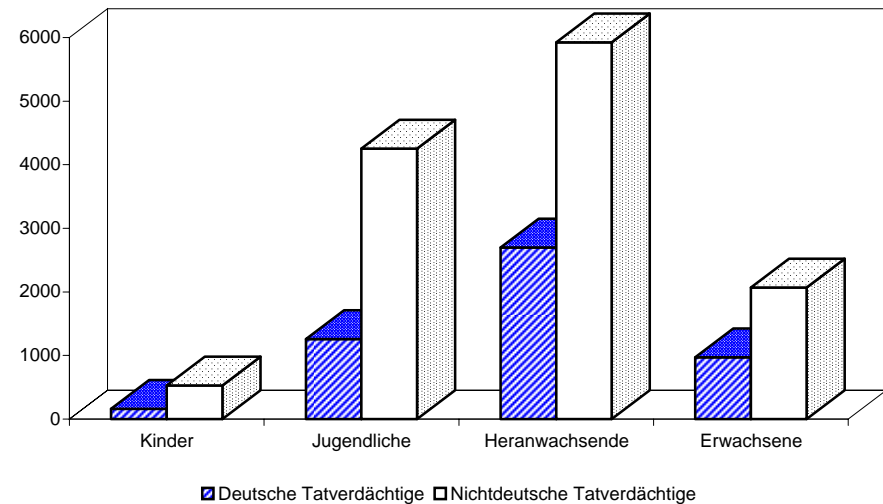

Berlin 2004

5100 +

A) Straftaten

Merkmal	Insgesamt		Veränderung zum Vorjahr	
	absolut	%	absolut	%
	1	2	3	4
Erfasste Fälle				
Insgesamt	76.487	100,0	-7.472	-8,9
darunter:				
- versuchte Fälle	6.091	8,0	294	5,1
- aufgeklärte Fälle	51.497	67,3	-8.893	-14,7
- mit Schußwaffe				
- gedroht	0	0,0	0	0,0
- geschossen	0	0,0	0	0,0
Aufgeklärte Fälle				
Insgesamt	51.497	100,0	-8.893	-14,7
darunter begangen:				
- von allein handelnden Tatverdächtigen	43.298	84,1	-6.652	-13,3
- von bereits in Erscheinung getretenen Tatverdächtigen	38.756	75,3	-7.246	-15,8
- von Konsumenten harter Drogen	1.883	3,7	-1.000	-34,7
- von Tatverdächtigen unter Alkoholeinfluß	1.602	3,1	-254	-13,7
- unter Mitführung einer Schußwaffe	88	0,2	-139	-61,2

B) Erfasste Fälle, Versuche und aufgeklärte Fälle nach Kalenderjahren

Jahr	Erfasste Fälle	Anteil an allen Straftaten %	Veränderung zum Vorjahr (von Sp. 1)		Versuche		Aufgeklärte Fälle		Häufigkeitszahl
			absolut	%	absolut	%	absolut	%	
			3	4	5	6	7	8	
1995	50.099	8,6	6.109	13,9	3.197	6,4	36.442	72,7	1.442,9
1996	58.552	9,9	8.453	16,9	3.380	5,8	41.729	71,3	1.686,7
1997	64.347	10,9	5.795	9,9	3.051	4,7	48.402	75,2	1.860,4
1998	76.655	13,1	12.308	19,1	5.341	7,0	59.531	77,7	2.237,6
1999	80.212	14,0	3.557	4,6	4.062	5,1	63.233	78,8	2.360,0
2000	86.801	15,6	6.589	8,2	4.452	5,1	64.325	74,1	2.563,0
2001	92.725	16,2	5.924	6,8	4.812	5,2	64.492	69,6	2.741,6
2002	96.450	16,5	3.725	4,0	5.040	5,2	72.580	75,3	2.846,4
2003	83.959	14,9	-12.491	-13,0	5.797	6,9	60.390	71,9	2.474,9
2004	76.487	14,2	-7.472	-8,9	6.091	8,0	51.497	67,3	2.257,3

D) Sonstige Angaben zum Tatverdächtigen

Merkmal		Insgesamt		Veränderung zum Vorjahr	
		absolut	%	absolut	%
		1	2	3	4
Tatverdächtige	männl.	20.628	73,3	-4.117	-16,6
	weibl.	7.507	26,7	-1.347	-15,2
	insges.	28.135	100,0	-5.464	-16,3
darunter:					
- alleinhandelnde Tatverdächtige	männl.	17.487	84,8	-3.909	-18,3
	weibl.	6.319	84,2	-1.334	-17,4
	insges.	23.806	84,6	-5.243	-18,0
- als Tatverdächtige bereits in Erscheinung getretene Personen	männl.	14.450	70,1	-2.863	-16,5
	weibl.	3.971	52,9	-595	-13,0
	insges.	18.421	65,5	-3.458	-15,8
- Konsumenten harter Drogen	männl.	576	2,8	-134	-18,9
	weibl.	124	1,7	-51	-29,1
	insges.	700	2,5	-185	-20,9
- unter Alkohol- einfluß	männl.	1.068	5,2	-51	-4,6
	weibl.	199	2,7	20	11,2
	insges.	1.267	4,5	-31	-2,4
- Schußwaffe mitgeführt	männl.	54	0,3	3	5,9
	weibl.	18	0,2	3	20,0
	insges.	72	0,3	6	9,1

E) Nichtdeutsche Tatverdächtige nach dem Grund des Aufenthaltes

Grund des Aufenthaltes	Insgesamt		Veränderung zum Vorjahr	
	absolut	%	absolut	%
	1	2	3	4
Insgesamt	7.495	100,0	-1.654	-18,1
davon:				
- Illegal aufhältlich	283	3,8	-126	-30,8
- Legal aufhältlich	7.212	96,2	-1.528	-17,5
davon:				
- Tourist / Durchreisender	471	6,5	-199	-29,7
- Student / Schüler	263	3,6	-46	-14,9
- Arbeitnehmer	248	3,4	-149	-37,5
- Gewerbetreibender	263	3,6	-14	-5,1
- Asylbewerber	427	5,9	-225	-34,5
- Sonstige	5.540	76,8	-895	-13,9

C) Tatverdächtige nach Altersgruppen, Geschlecht und Staatsangehörigkeit (Tatverdächtigenbelastung)

Geschlecht	Insgesamt	Kinder			Jugendliche		Heranwachs.	Erwachsene						Geschlecht
		unter 8 Jahre	im Alter von ... bis unter ... Jahre			8 bis unter 21 Jahre	im Alter von ... bis unter ... Jahre			60 und mehr Jahre	21 und mehr Jahre			
			8 - 14	14 - 18	18 - 21		21 - 25	25 - 30	30 - 40			40 - 50	50 - 60	
1	2	3	4	5	6	7	8	9	10	11	12	13		
Alle Staatsangehörigkeiten													100,0 %	
männlich	20.628	6	179	1.246	1.991	3.416	3.127	2.983	5.140	3.487	1.686	783	17.206	männlich
%	73,3	0,0	0,9	6,0	9,7	16,6	15,2	14,5	24,9	16,9	8,2	3,8	83,4	%
TVBZ	1.368	x	220	1.735	3.599	1.638	3.481	2.526	1.824	1.268	824	238	1.325	TVBZ
weiblich	7.507	1	119	616	880	1.615	1.115	1.014	1.652	1.254	582	274	5.891	weiblich
%	26,7	0,0	1,6	8,2	11,7	21,5	14,9	13,5	22,0	16,7	7,8	3,6	78,5	%
TVBZ	469	x	155	900	1.607	807	1.188	856	626	488	277	60	420	TVBZ
insgesamt	28.135	7	298	1.862	2.871	5.031	4.242	3.997	6.792	4.741	2.268	1.057	23.097	insgesamt
%	100,0	0,0	1,1	6,6	10,2	17,9	15,1	14,2	24,1	16,9	8,1	3,8	82,1	%
TVBZ	905	x	188	1.328	2.608	1.231	2.309	1.690	1.245	891	547	134	855	TVBZ
Deutsche													73,4%	
männlich	15.046	2	99	736	1.455	2.290	2.275	2.025	3.613	2.727	1.432	682	12.754	männlich
%	72,9	0,0	0,7	4,9	9,7	15,2	15,1	13,5	24,0	18,1	9,5	4,5	84,8	%
TVBZ	1.169	x	148	1.191	3.045	1.297	3.055	2.212	1.609	1.165	798	223	1.149	TVBZ
weiblich	5.594	0	70	445	683	1.198	868	707	1.148	978	468	227	4.396	weiblich
%	27,1	0,0	1,3	8,0	12,2	21,4	15,5	12,6	20,5	17,5	8,4	4,1	78,6	%
TVBZ	399	x	110	751	1.435	703	1.122	764	537	434	253	52	357	TVBZ
insgesamt	20.640	2	169	1.181	2.138	3.488	3.143	2.732	4.761	3.705	1.900	909	17.150	insgesamt
%	100,0	0,0	0,8	5,7	10,4	16,9	15,2	13,2	23,1	18,0	9,2	4,4	83,1	%
TVBZ	768	x	129	976	2.242	1.005	2.071	1.484	1.086	806	521	122	733	TVBZ
Nichtdeutsche													26,6 %	
männlich	5.582	4	80	510	536	1.126	852	958	1.527	760	254	101	4.452	männlich
%	74,5	0,1	1,4	9,1	9,6	20,2	15,3	17,2	27,4	13,6	4,6	1,8	79,8	%
TVBZ	2.526	x	557	5.092	7.113	3.530	5.548	3.611	2.667	1.859	1.003	427	2.356	TVBZ
weiblich	1.913	1	49	171	197	417	247	307	504	276	114	47	1.495	weiblich
%	25,5	0,1	2,6	8,9	10,3	21,8	12,9	16,0	26,3	14,4	6,0	2,5	78,1	%
TVBZ	958	x	368	1.861	2.751	1.405	1.493	1.181	1.006	872	461	226	880	TVBZ
insgesamt	7.495	5	129	681	733	1.543	1.099	1.265	2.031	1.036	368	148	5.947	insgesamt
%	100,0	0,1	1,7	9,1	9,8	20,6	14,7	16,9	27,1	13,8	4,9	2,0	79,3	%
TVBZ	1.782	x	466	3.546	4.987	2.506	3.445	2.409	1.892	1.429	735	333	1.657	TVBZ
darunter: Nichtdeutsche (ohne Illegale, Touristen - Durchreisende)													24,0 %	
männlich	5.042	3	78	495	481	1.054	731	842	1.391	698	234	89	3.985	männlich
%	74,8	0,1	1,5	9,8	9,5	20,9	14,5	16,7	27,6	13,8	4,6	1,8	79,0	%
TVBZ	2.282	x	544	4.942	6.384	3.304	4.760	3.174	2.430	1.708	924	377	2.109	TVBZ
weiblich	1.699	1	48	159	170	377	206	268	463	242	99	43	1.321	weiblich
%	25,2	0,1	2,8	9,4	10,0	22,2	12,1	15,8	27,3	14,2	5,8	2,5	77,8	%
TVBZ	851	x	360	1.730	2.374	1.270	1.245	1.031	924	765	401	206	778	TVBZ
insgesamt	6.741	4	126	654	651	1.431	937	1.110	1.854	940	333	132	5.306	insgesamt
%	100,0	0,1	1,9	9,7	9,7	21,2	13,9	16,5	27,5	13,9	4,9	2,0	78,7	%
TVBZ	1.603	x	455	3.405	4.429	2.324	2.938	2.113	1.727	1.296	666	297	1.479	TVBZ

H) Straftaten nach der Schadenshöhe (Wert des erlangten Gutes)

Schadensgruppe	Zahl der Fälle	
	absolut	%
Schadenssumme	1	2
bis unter 15 EUR	21.318	30,3
15 bis unter 50 EUR	10.430	14,8
50 bis unter 250 EUR	18.694	26,6
250 bis unter 500 EUR	6.028	8,6
500 bis unter 2.500 EUR	9.482	13,5
2.500 bis unter 5.000 EUR	1.666	2,4
5.000 bis unter 25.000 EUR	1.999	2,8
25.000 bis unter 50.000 EUR	327	0,5
50.000 und mehr	319	0,5

Schadenssumme in EUR	271.372.221	
Veränderung zum Vorjahr	53.518.084	24,6
Anteil am Gesamtschaden in %		29,4

Deutsche und Nichtdeutsche Tatverdächtige nach Altersgruppen (%)

Die Proportionen der Säulen entsprechen den unterschiedlichen Summen jeder Wertserie

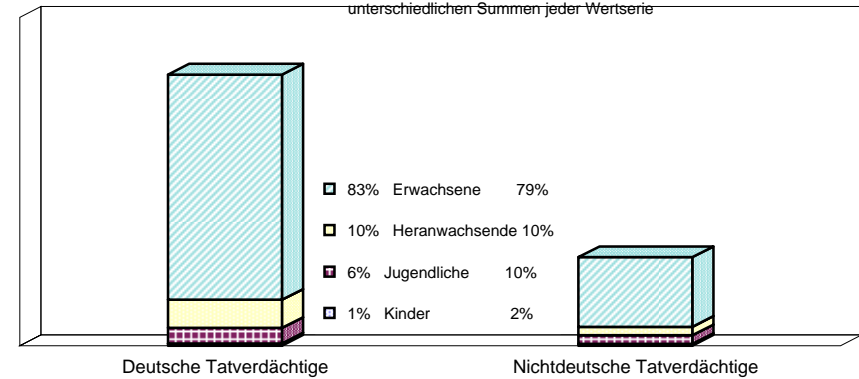

Nichtdeutsche ohne Illegale, Touristen/Durchreisende
Einzeldaten siehe Tabelle C

Erfasste und aufgeklärte Straftaten - nach Kalenderjahren -

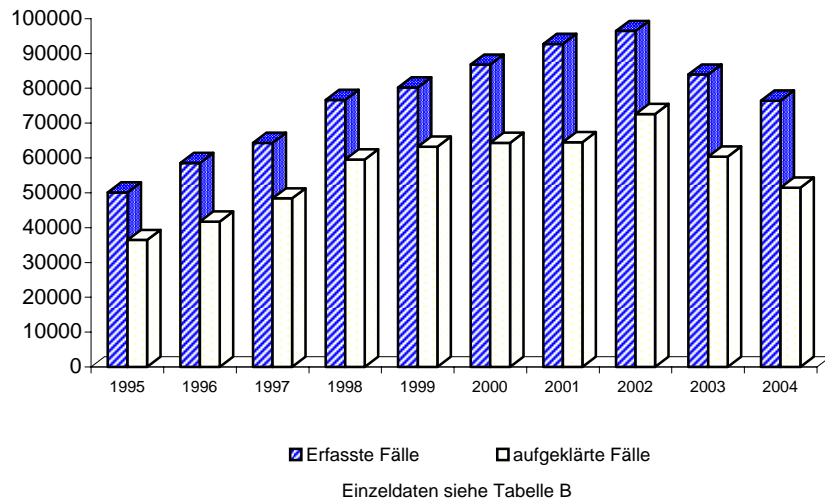

Tatverdächtigensbelastung nach Altersgruppen

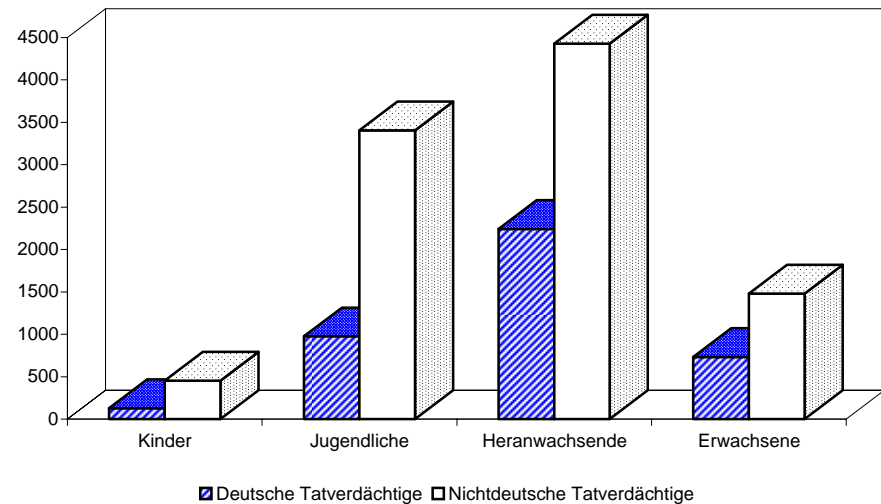

A) Straftaten

Merkmal	Insgesamt		Veränderung zum Vorjahr	
	absolut	%	absolut	%
	1	2	3	4
Erfasste Fälle				
Insgesamt	19.372	100,0	1.735	9,8
darunter:				
- versuchte Fälle	1.436	7,4	128	9,8
- aufgeklärte Fälle	13.434	69,3	2.026	17,8
- mit Schußwaffe				
- gedroht	0	0,0	0	0,0
- geschossen	0	0,0	0	0,0
Aufgeklärte Fälle				
Insgesamt	13.434	100,0	2.026	17,8
darunter begangen:				
- von allein handelnden Tatverdächtigen	11.342	84,4	1.796	18,8
- von bereits in Erscheinung getretenen Tatverdächtigen	10.233	76,2	1.368	15,4
- von Konsumenten harter Drogen	288	2,1	96	50,0
- von Tatverdächtigen unter Alkoholeinfluß	43	0,3	1	2,4
- unter Mitführung einer Schußwaffe	31	0,2	3	10,7

B) Erfasste Fälle, Versuche und aufgeklärte Fälle nach Kalenderjahren

Jahr	Erfasste Fälle	Anteil an allen Straftaten %	Veränderung zum Vorjahr (von Sp. 1)		Versuche		Aufgeklärte Fälle		Häufigkeitszahl
			absolut	%	absolut	%	absolut	%	
1	2	3	4	5	6	7	8	9	
1995	8.690	1,5	1.864	27,3	87	1,0	3.096	35,6	250,3
1996	10.399	1,7	1.709	19,7	354	3,4	3.431	33,0	299,6
1997	10.900	1,8	501	4,8	491	4,5	4.539	41,6	315,1
1998	11.604	2,0	704	6,5	1.064	9,2	5.625	48,5	338,7
1999	12.800	2,2	1.196	10,3	725	5,7	7.554	59,0	376,6
2000	14.793	2,7	1.993	15,6	610	4,1	7.651	51,7	436,8
2001	15.947	2,8	1.154	7,8	720	4,5	8.695	54,5	471,5
2002	15.783	2,7	-164	-1,0	1.104	7,0	9.764	61,9	465,8
2003	17.637	3,1	1.854	11,7	1.308	7,4	11.408	64,7	519,9
2004	19.372	3,6	1.735	9,8	1.436	7,4	13.434	69,3	571,7

D) Sonstige Angaben zum Tatverdächtigen

Merkmal		Insgesamt		Veränderung zum Vorjahr	
		absolut	%	absolut	%
		1	2	3	4
Tatverdächtige	männl.	4.188	72,9	654	18,5
	weibl.	1.555	27,1	219	16,4
	insges.	5.743	100,0	873	17,9
darunter:					
- alleinhandelnde Tatverdächtige	männl.	3.513	83,9	582	19,9
	weibl.	1.271	81,7	185	17,0
	insges.	4.784	83,3	767	19,1
- als Tatverdächtige bereits in Erscheinung getretene Personen	männl.	2.751	65,7	302	12,3
	weibl.	836	53,8	121	16,9
	insges.	3.587	62,5	423	13,4
- Konsumenten harter Drogen	männl.	61	1,5	12	24,5
	weibl.	4	0,3	-7	-63,6
	insges.	65	1,1	5	8,3
- unter Alkohol- einfluß	männl.	30	0,7	8	36,4
	weibl.	9	0,6	5	125,0
	insges.	39	0,7	13	50,0
- Schußwaffe mitgeführt	männl.	18	0,4	6	50,0
	weibl.	8	0,5	7	700,0
	insges.	26	0,5	13	100,0

E) Nichtdeutsche Tatverdächtige nach dem Grund des Aufenthaltes

Grund des Aufenthaltes	Insgesamt		Veränderung zum Vorjahr	
	absolut	%	absolut	%
	1	2	3	4
Insgesamt	1.055	100,0	136	14,8
davon:				
- Illegal aufhältlich	35	3,3	13	59,1
- Legal aufhältlich	1.020	96,7	123	13,7
davon:				
- Tourist / Durchreisender	17	1,7	-8	-32,0
- Student / Schüler	6	0,6	-6	-50,0
- Arbeitnehmer	44	4,3	4	10,0
- Gewerbetreibender	36	3,5	19	111,8
- Asylbewerber	22	2,2	-6	-21,4
- Sonstige	895	87,7	120	15,5

C) Tatverdächtige nach Altersgruppen, Geschlecht und Staatsangehörigkeit (Tatverdächtigenbelastung)

Geschlecht	Insgesamt	Kinder			Jugendliche		Heranwachs.	Erwachsene						Geschlecht
		unter 8 Jahre	im Alter von ... bis unter ... Jahre			8 bis unter 21 Jahre	im Alter von ... bis unter ... Jahre				60 und mehr Jahre	21 und mehr Jahre		
			8 - 14	14 - 18	18 - 21		21 - 25	25 - 30	30 - 40	40 - 50			50 - 60	
1	2	3	4	5	6	7	8	9	10	11	12	13		
Alle Staatsangehörigkeiten													100,0 %	
männlich	4.188	1	2	70	360	432	676	686	1.155	730	331	177	3.755	männlich
%	72,9	0,0	0,0	1,7	8,6	10,3	16,1	16,4	27,6	17,4	7,9	4,2	89,7	%
TVBZ	278	x	2	97	651	207	753	581	410	266	162	54	289	TVBZ
weiblich	1.555	0	3	18	170	191	258	263	406	262	119	56	1.364	weiblich
%	27,1	0,0	0,2	1,2	10,9	12,3	16,6	16,9	26,1	16,8	7,7	3,6	87,7	%
TVBZ	97	x	4	26	311	95	275	222	154	102	57	12	97	TVBZ
insgesamt	5.743	1	5	88	530	623	934	949	1.561	992	450	233	5.119	insgesamt
%	100,0	0,0	0,1	1,5	9,2	10,8	16,3	16,5	27,2	17,3	7,8	4,1	89,1	%
TVBZ	185	x	3	63	482	152	508	401	286	186	109	30	190	TVBZ
Deutsche													81,6%	
männlich	3.394	1	2	56	287	345	538	536	907	624	280	163	3.048	männlich
%	72,4	0,0	0,1	1,6	8,5	10,2	15,9	15,8	26,7	18,4	8,2	4,8	89,8	%
TVBZ	264	x	3	91	601	195	723	585	404	267	156	53	275	TVBZ
weiblich	1.294	0	2	13	139	154	230	213	326	213	105	53	1.140	weiblich
%	27,6	0,0	0,2	1,0	10,7	11,9	17,8	16,5	25,2	16,5	8,1	4,1	88,1	%
TVBZ	92	x	3	22	292	90	297	230	153	94	57	12	93	TVBZ
insgesamt	4.688	1	4	69	426	499	768	749	1.233	837	385	216	4.188	insgesamt
%	100,0	0,0	0,1	1,5	9,1	10,6	16,4	16,0	26,3	17,9	8,2	4,6	89,3	%
TVBZ	174	x	3	57	447	144	506	407	281	182	106	29	179	TVBZ
Nichtdeutsche													18,4 %	
männlich	794	0	0	14	73	87	138	150	248	106	51	14	707	männlich
%	13,7	0,0	0,0	1,8	9,2	11,0	17,4	18,9	31,2	13,4	6,4	1,8	89,0	%
TVBZ	359	x	0	140	969	273	899	565	433	259	201	59	374	TVBZ
weiblich	261	0	1	5	31	37	28	50	80	49	14	3	224	weiblich
%	24,7	0,0	0,4	1,9	11,9	14,2	10,7	19,2	30,7	18,8	5,4	1,1	85,8	%
TVBZ	131	x	8	54	433	125	169	192	160	155	57	14	132	TVBZ
insgesamt	1.055	0	1	19	104	124	166	200	328	155	65	17	931	insgesamt
%	100,0	0,0	0,1	1,8	9,9	11,8	15,7	19,0	31,1	14,7	6,2	1,6	88,2	%
TVBZ	251	x	4	99	708	201	520	381	305	214	130	38	259	TVBZ
darunter: Nichtdeutsche (ohne Illegale, Touristen - Durchreisende)													17,5 %	
männlich	752	0	0	13	72	85	131	138	233	102	51	12	667	männlich
%	75,0	0,0	0,0	1,7	9,6	11,3	17,4	18,4	31,0	13,6	6,8	1,6	88,7	%
TVBZ	340	x	0	130	956	266	853	520	407	250	201	51	353	TVBZ
weiblich	251	0	1	5	30	36	28	48	75	48	13	3	215	weiblich
%	25,0	0,0	0,4	2,0	12,0	14,3	11,2	19,1	29,9	19,1	5,2	1,2	85,7	%
TVBZ	126	x	8	54	419	121	169	185	150	152	53	14	127	TVBZ
insgesamt	1.003	0	1	18	102	121	159	186	308	150	64	15	882	insgesamt
%	100,0	0,0	0,1	1,8	10,2	12,1	15,9	18,5	30,7	15,0	6,4	1,5	87,9	%
TVBZ	239	x	4	94	694	196	498	354	287	207	128	34	246	TVBZ

H) Straftaten nach der Schadenshöhe (Wert des erlangten Gutes)

Schadensgruppe		Zahl der Fälle		
		absolut	%	
Schadenssumme		1	2	
	bis unter 15 EUR	1.852	10,3	
15	bis unter 50 EUR	4.896	27,3	
50	bis unter 250 EUR	6.627	36,9	
250	bis unter 500 EUR	1.981	11,0	
500	bis unter 2.500 EUR	1.977	11,0	
2.500	bis unter 5.000 EUR	237	1,3	
5.000	bis unter 25.000 EUR	273	1,5	
25.000	bis unter 50.000 EUR	53	0,3	
50.000	und mehr	40	0,2	

Schadenssumme in EUR	14.884.949	
Veränderung zum Vorjahr	2.700.741	22,2
Anteil am Gesamtschaden in %		1,6

Deutsche und Nichtdeutsche Tatverdächtige nach Altersgruppen (%)

Die Proportionen der Säulen entsprechen den unterschiedlichen Summen jeder Wertserie

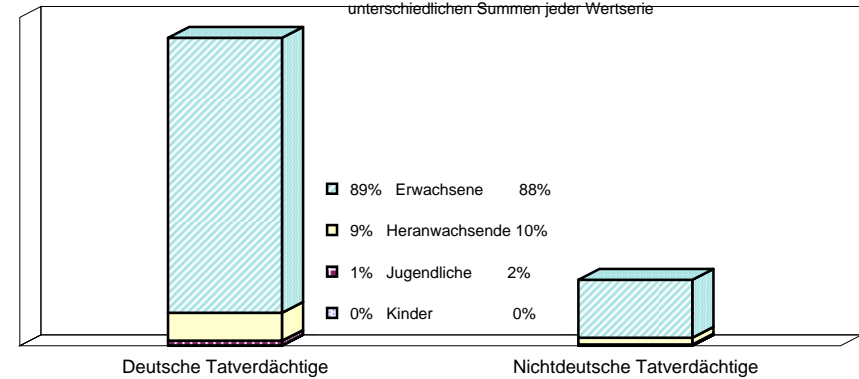

Nichtdeutsche ohne Illegale, Touristen/Durchreisende
Einzeldaten siehe Tabelle C

Erfasste und aufgeklärte Straftaten - nach Kalenderjahren -

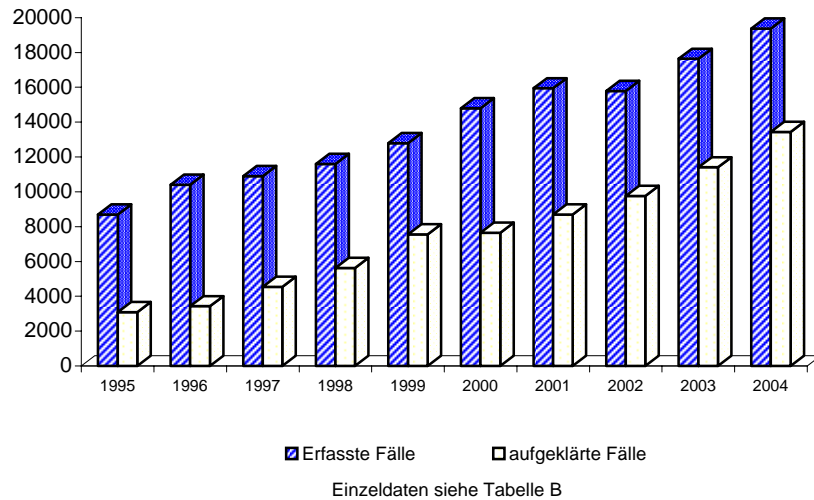

Tatverdächtigensbelastung nach Altersgruppen

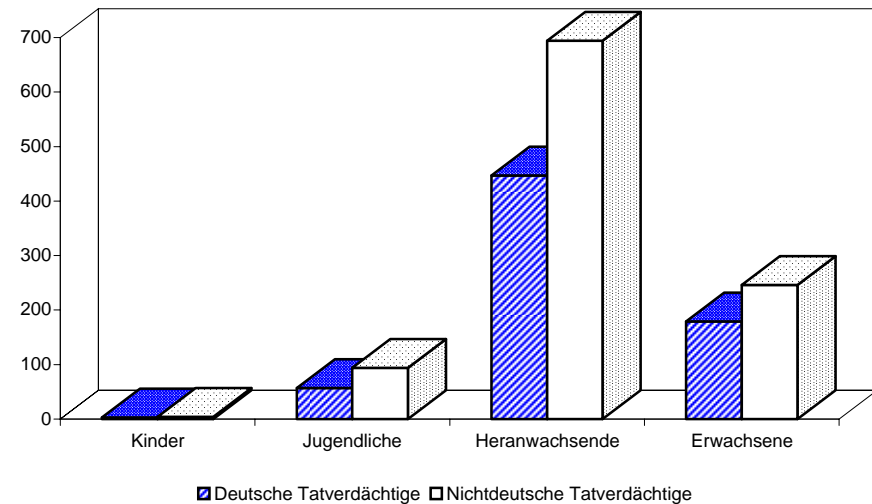

A) Straftaten

Merkmal	Insgesamt		Veränderung zum Vorjahr	
	absolut	%	absolut	%
	1	2	3	4
Erfasste Fälle				
Insgesamt	151	100,0	-17	-10,1
darunter:				
- versuchte Fälle	23	15,2	-10	-30,3
- aufgeklärte Fälle	129	85,4	-14	-9,8
- mit Schusswaffe				
- gedroht	0	0,0	0	0,0
- geschossen	0	0,0	0	0,0
Aufgeklärte Fälle				
Insgesamt	129	100,0	-14	-9,8
darunter begangen:				
- von allein handelnden Tatverdächtigen	90	69,8	-3	-3,2
- von bereits in Erscheinung getretenen Tatverdächtigen	90	69,8	-13	-12,6
- von Konsumenten harter Drogen	3	2,3	2	200,0
- von Tatverdächtigen unter Alkoholeinfluß	3	2,3	2	200,0
- unter Mitführung einer Schusswaffe	0	0,0	0	0,0

B) Erfasste Fälle, Versuche und aufgeklärte Fälle nach Kalenderjahren

Jahr	Erfasste Fälle	Anteil an allen Straftaten %	Veränderung zum Vorjahr (von Sp. 1)		Versuche		Aufgeklärte Fälle		Häufigkeitszahl
			absolut	%	absolut	%	absolut	%	
1	2	3	4	5	6	7	8	9	
1995	278	0,0	-33	-10,6	12	4,3	266	95,7	8,0
1996	178	0,0	-100	-36,0	15	8,4	167	93,8	5,1
1997	189	0,0	11	6,2	16	8,5	172	91,0	5,5
1998	150	0,0	-39	-20,6	8	5,3	143	95,3	4,4
1999	150	0,0	0	0,0	10	6,7	147	98,0	4,4
2000	126	0,0	-24	-16,0	10	7,9	113	89,7	3,7
2001	164	0,0	38	30,2	28	17,1	140	85,4	4,8
2002	212	0,0	48	29,3	18	8,5	183	86,3	6,3
2003	168	0,0	-44	-20,8	33	19,6	143	85,1	5,0
2004	151	0,0	-17	-10,1	23	15,2	129	85,4	4,5

C) Tatverdächtige nach Altersgruppen und Geschlecht

Geschlecht	Insgesamt	Kinder		Jugendl.	Heranw.	Erwachsene
		unter 8 Jahre	im Alter von ... bis unter ... Jahre			21 und mehr Jahre
			8 - 14	14 - 18	18 - 21	
1	2	3	4	5	6	
Alle Staatsangehörigkeiten						
männlich	120	0	0	1	3	116
%	85,1	0,0	0,0	0,8	2,5	96,7
TVBZ	8	x	0	1	5	9
weiblich	21	0	0	0	1	20
%	14,9	0,0	0,0	0,0	4,8	95,2
TVBZ	1	x	0	0	2	1
insgesamt	141	0	0	1	4	136
%	100,0	0,0	0,0	0,7	2,8	96,5
TVBZ	5	x	0	1	4	5
darunter:						
Nicht-deutsche	49	0	0	0	2	47

H) Straftaten nach der Schadenshöhe (Wert des erlangten Gutes)

Schadensgruppe	Zahl der Fälle	
	absolut	%
Schadenssumme	1	2
bis unter 15 EUR	13	10,2
bis unter 50 EUR	3	2,3
bis unter 250 EUR	6	4,7
bis unter 500 EUR	5	3,9
bis unter 2.500 EUR	9	7,0
bis unter 5.000 EUR	7	5,5
bis unter 25.000 EUR	47	36,7
bis unter 50.000 EUR	26	20,3
und mehr	12	9,4
Schadenssumme in EUR	2.327.729	
Veränderung zum Vorjahr	-362.105	
Anteil am Gesamtschaden in %	-13,5	

**Noch: Waren- und Warenkreditbetrug
- Sonstiger Warenkreditbetrug
(Werte enthalten die Daten zum Berliner Schlüssel 5114)**

Berlin 2004

5112

A) Straftaten

Merkmal	Insgesamt		Veränderung zum Vorjahr	
	absolut	%	absolut	%
	1	2	3	4
Erfasste Fälle				
Insgesamt	13.127	100,0	-452	-3,3
darunter:				
- versuchte Fälle	1.264	9,6	69	5,8
- aufgeklärte Fälle	8.275	63,0	100	1,2
- mit Schußwaffe				
- gedroht	0	0,0	0	0,0
- geschossen	0	0,0	0	0,0
Aufgeklärte Fälle				
Insgesamt	8.275	100,0	100	1,2
darunter begangen:				
- von allein handelnden Tatverdächtigen	6.853	82,8	-65	-0,9
- von bereits in Erscheinung getretenen Tatverdächtigen	6.390	77,2	-38	-0,6
- von Konsumenten harter Drogen	226	2,7	57	33,7
- von Tatverdächtigen unter Alkoholeinfluß	33	0,4	-2	-5,7
- unter Mitführung einer Schußwaffe	22	0,3	-2	-8,3

B) Erfasste Fälle, Versuche und aufgeklärte Fälle nach Kalenderjahren

Jahr	Erfasste Fälle	Anteil an allen Straftaten %	Veränderung zum Vorjahr (von Sp. 1)		Versuche		Aufgeklärte Fälle		Häufigkeitszahl
			absolut	%	absolut	%	absolut	%	
1	2	3	4	5	6	7	8	9	
1995	8.252	1,4	1.850	28,9	65	0,8	2.703	32,8	237,7
1996	10.029	1,7	1.777	21,5	323	3,2	3.118	31,1	288,9
1997	10.403	1,8	374	3,7	439	4,2	4.116	39,6	300,8
1998	11.215	1,9	812	7,8	1.018	9,1	5.296	47,2	327,4
1999	12.189	2,1	974	8,7	671	5,5	7.016	57,6	358,6
2000	9.252	1,7	-2.937	-24,1	493	5,3	5.865	63,4	273,2
2001	14.968	2,6	5.716	61,8	635	4,2	7.859	52,5	442,6
2002	13.056	2,2	-1.912	-12,8	1.015	7,8	7.312	56,0	385,3
2003	13.579	2,4	523	4,0	2.798	20,6	8.175	60,2	400,3
2004	13.127	2,4	-452	-3,3	1.264	9,6	8.275	63,0	387,4

D) Sonstige Angaben zum Tatverdächtigen

Merkmal		Insgesamt		Veränderung zum Vorjahr	
		absolut	%	absolut	%
		1	2	3	4
Tatverdächtige	männl.	2.617	70,9	92	3,6
	weibl.	1.073	29,1	6	0,6
	insges.	3.690	100,0	98	2,7
darunter:					
- alleinhandelnde Tatverdächtige	männl.	2.235	85,4	113	5,3
	weibl.	897	83,6	5	0,6
	insges.	3.132	84,9	118	3,9
- als Tatverdächtige bereits in Erscheinung getretene Personen	männl.	1.704	65,1	-55	-3,1
	weibl.	598	55,7	14	2,4
	insges.	2.302	62,4	-41	-1,7
- Konsumenten harter Drogen	männl.	43	1,6	6	16,2
	weibl.	4	0,4	-6	-60,0
	insges.	47	1,3	0	0,0
- unter Alkohol- einfluß	männl.	23	0,9	8	53,3
	weibl.	6	0,6	2	50,0
	insges.	29	0,8	10	52,6
- Schußwaffe mitgeführt	männl.	10	0,4	2	25,0
	weibl.	8	0,7	7	700,0
	insges.	18	0,5	9	100,0

E) Nichtdeutsche Tatverdächtige nach dem Grund des Aufenthaltes

Grund des Aufenthaltes	Insgesamt		Veränderung zum Vorjahr	
	absolut	%	absolut	%
	1	2	3	4
Insgesamt	713	100,0	14	2,0
davon:				
- Illegal aufhältlich	30	4,2	12	66,7
- Legal aufhältlich	683	95,8	2	0,3
davon:				
- Tourist / Durchreisender	10	1,5	-5	-33,3
- Student / Schüler	4	0,6	-4	-50,0
- Arbeitnehmer	34	5,0	3	9,7
- Gewerbetreibender	25	3,7	19	316,7
- Asylbewerber	17	2,5	-8	-32,0
- Sonstige	593	86,8	-3	-0,5

**Noch: Waren- und Warenkreditbetrug
- Sonstiger Warenkreditbetrug
(Werte enthalten die Daten zum Berliner Schlüssel 5114)**

C) Tatverdächtige nach Altersgruppen, Geschlecht und Staatsangehörigkeit (Tatverdächtigenbelastung)

Geschlecht	Insgesamt	Kinder			Jugendliche		Heranwachs.	Erwachsene					60 und mehr Jahre	21 und mehr Jahre	Geschlecht
		unter 8 Jahre	im Alter von ... bis unter ... Jahre			8 bis unter 21 Jahre	im Alter von ... bis unter ... Jahre								
			8 - 14	14 - 18	18 - 21		21 - 25	25 - 30	30 - 40	40 - 50	50 - 60				
1	2	3	4	5	6	7	8	9	10	11	12	13			
Alle Staatsangehörigkeiten														100,0 %	
männlich	2.617	0	0	28	191	219	386	395	732	490	249	146	2.398	männlich	
%	70,9	0,0	0,0	1,1	7,3	8,4	14,7	15,1	28,0	18,7	9,5	5,6	91,6	%	
TVBZ	174	x	0	39	345	105	430	335	260	178	122	44	185	TVBZ	
weiblich	1.073	0	2	11	122	135	167	171	271	192	94	43	938	weiblich	
%	29,1	0,0	0,2	1,0	11,4	12,6	15,6	15,9	25,3	17,9	8,8	4,0	87,4	%	
TVBZ	67	x	3	16	223	67	178	144	103	75	45	9	67	TVBZ	
insgesamt	3.690	0	2	39	313	354	553	566	1.003	682	343	189	3.336	insgesamt	
%	100,0	0,0	0,1	1,1	8,5	9,6	15,0	15,3	27,2	18,5	9,3	5,1	90,4	%	
TVBZ	119	x	1	28	284	87	301	239	184	128	83	24	124	TVBZ	
Deutsche														80,7%	
männlich	2.110	0	0	21	151	172	310	292	573	416	211	136	1.938	männlich	
%	70,9	0,0	0,0	1,0	7,2	8,2	14,7	13,8	27,2	19,7	10,0	6,4	91,8	%	
TVBZ	164	x	0	34	316	97	416	319	255	178	118	44	175	TVBZ	
weiblich	867	0	1	8	100	109	143	129	210	152	82	42	758	weiblich	
%	29,1	0,0	0,1	0,9	11,5	12,6	16,5	14,9	24,2	17,5	9,5	4,8	87,4	%	
TVBZ	62	x	2	14	210	64	185	139	98	67	44	10	62	TVBZ	
insgesamt	2.977	0	1	29	251	281	453	421	783	568	293	178	2.696	insgesamt	
%	100,0	0,0	0,0	1,0	8,4	9,4	15,2	14,1	26,3	19,1	9,8	6,0	90,6	%	
TVBZ	111	x	1	24	263	81	298	229	179	124	80	24	115	TVBZ	
Nichtdeutsche														19,3 %	
männlich	507	0	0	7	40	47	76	103	159	74	38	10	460	männlich	
%	71,1	0,0	0,0	1,4	7,9	9,3	15,0	20,3	31,4	14,6	7,5	2,0	90,7	%	
TVBZ	230	x	0	70	531	147	495	388	278	181	150	42	243	TVBZ	
weiblich	206	0	1	3	22	26	24	42	61	40	12	1	180	weiblich	
%	28,9	0,0	0,5	1,5	10,7	12,6	11,7	20,4	29,6	19,4	5,8	0,5	87,4	%	
TVBZ	103	x	8	33	307	88	145	162	122	126	49	5	106	TVBZ	
insgesamt	713	0	1	10	62	73	100	145	220	114	50	11	640	insgesamt	
%	100,0	0,0	0,1	1,4	8,7	10,2	14,0	20,3	30,9	16,0	7,0	1,5	89,8	%	
TVBZ	170	x	4	52	422	119	314	276	205	157	100	25	178	TVBZ	
darunter: Nichtdeutsche (ohne Illegale, Touristen - Durchreisende)														18,2 %	
männlich	476	0	0	6	40	46	70	94	146	72	38	10	430	männlich	
%	70,7	0,0	0,0	1,3	8,4	9,7	14,7	19,7	30,7	15,1	8,0	2,1	90,3	%	
TVBZ	216	x	0	60	531	144	456	354	255	176	150	42	228	TVBZ	
weiblich	197	0	1	3	22	26	24	40	56	39	11	1	171	weiblich	
%	29,3	0,0	0,5	1,5	11,2	13,2	12,2	20,3	28,4	19,8	5,6	0,5	86,8	%	
TVBZ	99	x	8	33	307	88	145	154	112	123	45	5	101	TVBZ	
insgesamt	673	0	1	9	62	72	94	134	202	111	49	11	601	insgesamt	
%	100,0	0,0	0,1	1,3	9,2	10,7	14,0	19,9	30,0	16,5	7,3	1,6	89,3	%	
TVBZ	160	x	4	47	422	117	295	255	188	153	98	25	168	TVBZ	

H) Straftaten nach der Schadenshöhe (Wert des erlangten Gutes)

Schadensgruppe		Zahl der Fälle		
		absolut	%	
Schadenssumme		1	2	
	bis unter 15 EUR	1.345	11,3	
15	bis unter 50 EUR	3.792	32,0	
50	bis unter 250 EUR	4.255	35,9	
250	bis unter 500 EUR	922	7,8	
500	bis unter 2.500 EUR	1.167	9,8	
2.500	bis unter 5.000 EUR	174	1,5	
5.000	bis unter 25.000 EUR	166	1,4	
25.000	bis unter 50.000 EUR	20	0,2	
50.000	und mehr	22	0,2	
Schadenssumme in EUR		9.504.620		
Veränderung zum Vorjahr		2.232.680	30,7	
Anteil am Gesamtschaden in %			1,0	

**Deutsche und Nichtdeutsche
Tatverdächtige nach Altersgruppen (%)**

Die Proportionen der Säulen entsprechen den unterschiedlichen Summen jeder Wertserie

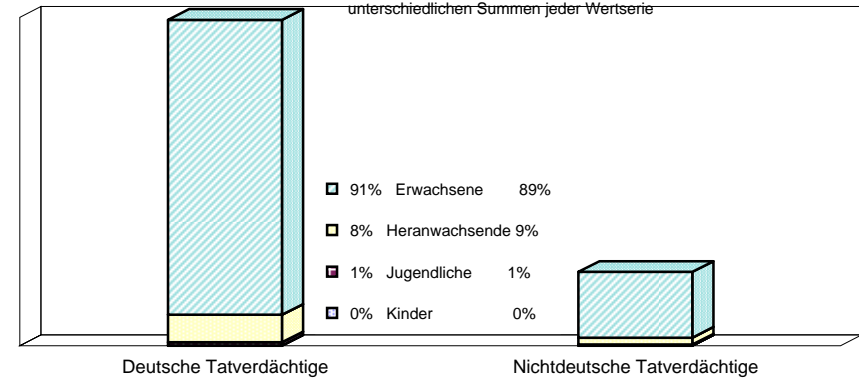

Nichtdeutsche ohne Illegale, Touristen/Durchreisende
Einzeldaten siehe Tabelle C

**Erfasste und aufgeklärte Straftaten
- nach Kalenderjahren -**

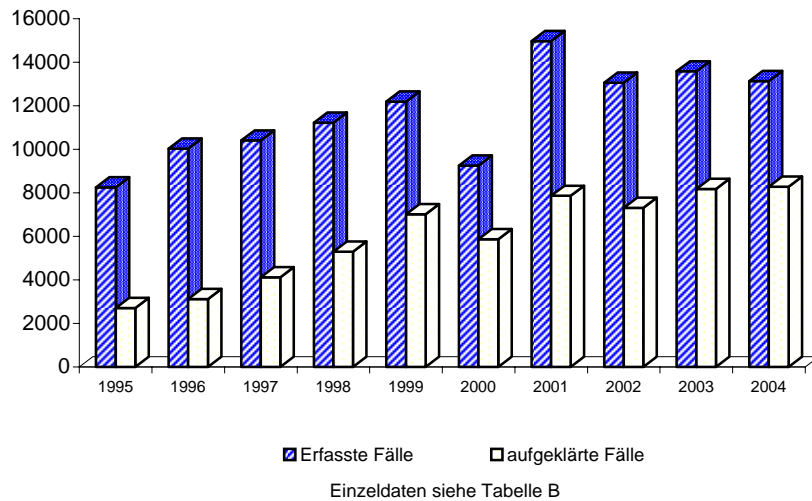

Tatverdächtigensbelastung nach Altersgruppen

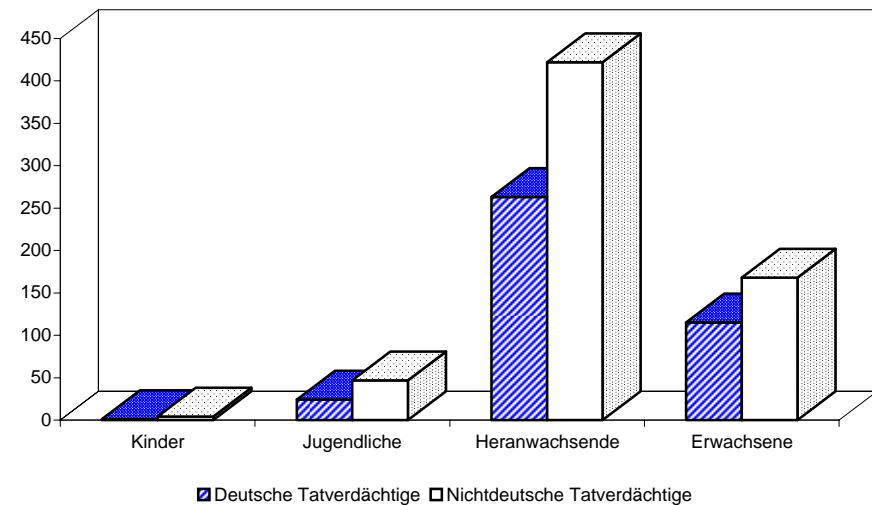

A) Straftaten

Merkmal	Insgesamt		Veränderung zum Vorjahr	
	absolut	%	absolut	%
	1	2	3	4
Erfasste Fälle				
Insgesamt	6.094	100,0	2.204	56,7
darunter:				
- versuchte Fälle	149	2,4	69	86,3
- aufgeklärte Fälle	5.030	82,5	1.940	62,8
- mit Schusswaffe				
- gedroht	0	0,0	0	0,0
- geschossen	0	0,0	0	0,0
Aufgeklärte Fälle				
Insgesamt	5.030	100,0	1.940	62,8
darunter begangen:				
- von allein handelnden Tatverdächtigen	4.399	87,5	1.864	73,5
- von bereits in Erscheinung getretenen Tatverdächtigen	3.753	74,6	1.419	60,8
- von Konsumenten harter Drogen	59	1,2	37	168,2
- von Tatverdächtigen unter Alkoholeinfluß	7	0,1	1	16,7
- unter Mitführung einer Schusswaffe	9	0,2	5	125,0

B) Erfasste Fälle, Versuche und aufgeklärte Fälle nach Kalenderjahren

Jahr	Erfasste Fälle	Anteil an allen Straftaten %	Veränderung zum Vorjahr (von Sp. 1)		Versuche		Aufgeklärte Fälle		Häufigkeitszahl
			absolut	%	absolut	%	absolut	%	
1	2	3	4	5	6	7	8	9	
1995	160	0,0	47	41,6	10	6,3	127	79,4	4,6
1996	192	0,0	32	20,0	16	8,3	146	76,0	5,5
1997	308	0,1	116	60,4	36	11,7	251	81,5	8,9
1998	239	0,0	-69	-22,4	38	15,9	186	77,8	7,0
1999	461	0,1	222	92,9	44	9,5	391	84,8	13,6
2000	618	0,1	157	34,1	89	14,4	515	83,3	18,2
2001	815	0,1	197	31,9	57	7,0	696	85,4	24,1
2002	2.515	0,4	1.700	208,6	71	2,8	2.269	90,2	74,2
2003	3.890	0,7	1.375	54,7	80	2,1	3.090	79,4	114,7
2004	6.094	1,1	2.204	56,7	149	2,4	5.030	82,5	179,8

C) Tatverdächtige nach Altersgruppen und Geschlecht

Geschlecht	Insgesamt	Kinder		Jugendl.	Heranw.	Erwachsene
		unter 8 Jahre	im Alter von ... bis unter ... Jahre			21 und mehr Jahre
			8 - 14	14 - 18	18 - 21	
1	2	3	4	5	6	
Alle Staatsangehörigkeiten						
männlich	1.548	1	2	41	178	1.326
%	76,2	0,1	0,1	2,6	11,5	85,7
TVBZ	103	x	2	57	322	102
weiblich	484	0	1	7	50	426
%	23,8	0,0	0,2	1,4	10,3	88,0
TVBZ	30	x	1	10	91	30
insgesamt	2.032	1	3	48	228	1.752
%	100,0	0,0	0,1	2,4	11,2	86,2
TVBZ	65	x	2	34	207	65
darunter:						
Nicht-deutsche	305	0	0	9	42	254

H) Straftaten nach der Schadenshöhe (Wert des erlangten Gutes)

Schadensgruppe	Zahl der Fälle	
	absolut	%
Schadenssumme	1	2
bis unter 15 EUR	494	8,3
bis unter 50 EUR	1.101	18,5
bis unter 250 EUR	2.366	39,8
bis unter 500 EUR	1.054	17,7
bis unter 2.500 EUR	801	13,5
bis unter 5.000 EUR	56	0,9
bis unter 25.000 EUR	60	1,0
bis unter 50.000 EUR	7	0,1
und mehr	6	0,1
Schadenssumme in EUR	3.052.600	
Veränderung zum Vorjahr	830.166	37,4
Anteil am Gesamtschaden in %		0,3

A) Straftaten

Merkmal	Insgesamt		Veränderung zum Vorjahr	
	absolut	%	absolut	%
	1	2	3	4
Erfasste Fälle				
Insgesamt	5.824	100,0	-336	-5,5
darunter:				
- versuchte Fälle	28	0,5	-8	-22,2
- aufgeklärte Fälle	1.890	32,5	251	15,3
- mit Schusswaffe				
- gedroht	0	0,0	0	0,0
- geschossen	0	0,0	0	0,0
Aufgeklärte Fälle				
Insgesamt	1.890	100,0	251	15,3
darunter begangen:				
- von allein handelnden Tatverdächtigen	1.824	96,5	297	19,4
- von bereits in Erscheinung getretenen Tatverdächtigen	1.139	60,3	230	25,3
- von Konsumenten harter Drogen	68	3,6	31	83,8
- von Tatverdächtigen unter Alkoholeinfluß	14	0,7	5	55,6
- unter Mitführung einer Schusswaffe	5	0,3	3	150,0

B) Erfasste Fälle, Versuche und aufgeklärte Fälle nach Kalenderjahren

Jahr	Erfasste Fälle	Anteil an allen Straftaten %	Veränderung zum Vorjahr (von Sp. 1)		Versuche		Aufgeklärte Fälle		Häufigkeitszahl
			absolut	%	absolut	%	absolut	%	
			3	4	5	6	7	8	
1995	*	*	*	*	*	*	*	*	*
1996	*	*	*	*	*	*	*	*	*
1997	*	*	*	*	*	*	*	*	*
1998	*	*	*	*	*	*	*	*	*
1999	*	*	*	*	*	*	*	*	*
2000	4.797	0,9	4.797	0,0	18	0,4	1.158	24,1	141,6
2001	8.203	1,4	3.406	71,0	21	0,3	2.006	24,5	242,5
2002	6.563	1,1	-1.640	-20,0	26	0,4	1.558	23,7	193,7
2003	6.160	1,1	-403	-6,1	36	0,6	1.639	26,6	181,6
2004	5.824	1,1	-336	-5,5	28	0,5	1.890	32,5	171,9

Schlüsselzahl wurde am 20.6.2000 eingeführt, daher erst ab 2001 vergleichbar

C) Tatverdächtige nach Altersgruppen und Geschlecht

Geschlecht	Insgesamt	Kinder		Jugendl.	Heranw.	Erwachsene
		unter 8 Jahre	im Alter von ... bis unter ... Jahre			21 und mehr Jahre
			8 - 14	14 - 18	18 - 21	
1	2	3	4	5	6	
Alle Staatsangehörigkeiten						
männlich	1.133	0	0	8	59	1.066
%	79,2	0,0	0,0	0,7	5,2	94,1
TVBZ	75	x	0	11	107	82
weiblich	297	0	0	0	14	283
%	20,8	0,0	0,0	0,0	4,7	95,3
TVBZ	19	x	0	0	26	20
insgesamt	1.430	0	0	8	73	1.349
%	100,0	0,0	0,0	0,6	5,1	94,3
TVBZ	46	x	0	6	66	50
darunter:						
Nicht-deutsche	234	0	0	1	21	212

H) Straftaten nach der Schadenshöhe (Wert des erlangten Gutes)

Schadensgruppe	Zahl der Fälle	
	absolut	%
	1	2
--		
15 bis unter 50 EUR	919	15,9
50 bis unter 250 EUR	3.017	52,1
250 bis unter 500 EUR	1.852	32,0
500 bis unter 2.500 EUR	7	0,1
2.500 bis unter 5.000 EUR	0	0,0
5.000 bis unter 25.000 EUR	0	0,0
25.000 bis unter 50.000 EUR	1	0,0
50.000 und mehr	0	0,0
Schadenssumme in EUR	239.173	
Veränderung zum Vorjahr	-3.379	-1,4
Anteil am Gesamtschaden in %		0,0

A) Straftaten

Merkmal	Insgesamt		Veränderung zum Vorjahr	
	absolut	%	absolut	%
	1	2	3	4
Erfasste Fälle				
Insgesamt	11	100,0	-1	-8,3
darunter:				
- versuchte Fälle	3	27,3	3	0,0
- aufgeklärte Fälle	15	136,4	8	114,3
- mit Schusswaffe				
- gedroht	0	0,0	0	0,0
- geschossen	0	0,0	0	0,0
Aufgeklärte Fälle				
Insgesamt	15	100,0	8	114,3
darunter begangen:				
- von allein handelnden Tatverdächtigen	5	33,3	1	25,0
- von bereits in Erscheinung getretenen Tatverdächtigen	8	53,3	2	33,3
- von Konsumenten harter Drogen	0	0,0	0	0,0
- von Tatverdächtigen unter Alkoholeinfluß	0	0,0	0	0,0
- unter Mitführung einer Schusswaffe	0	0,0	0	0,0

B) Erfasste Fälle, Versuche und aufgeklärte Fälle nach Kalenderjahren

Jahr	Erfasste Fälle	Anteil an allen Straftaten %	Veränderung zum Vorjahr (von Sp. 1)		Versuche		Aufgeklärte Fälle		Häufigkeitszahl
			absolut	%	absolut	%	absolut	%	
1	2	3	4	5	6	7	8	9	
1995	71	0,0	60	545,5	1	1,4	58	81,7	2,0
1996	16	0,0	-55	-77,5	0	0,0	15	93,8	0,5
1997	12	0,0	-4	-25,0	0	0,0	11	91,7	0,3
1998	24	0,0	12	100,0	1	4,2	18	75,0	0,7
1999	48	0,0	24	100,0	4	8,3	42	87,5	1,4
2000	11	0,0	-37	-77,1	0	0,0	11	100,0	0,3
2001	18	0,0	7	63,6	3	16,7	18	100,0	0,5
2002	38	0,0	20	111,1	3	7,9	35	92,1	1,1
2003	12	0,0	-26	-68,4	0	0,0	7	58,3	0,4
2004	11	0,0	-1	-8,3	3	27,3	15	136,4	0,3

C) Tatverdächtige nach Altersgruppen und Geschlecht

Geschlecht	Insgesamt	Kinder		Jugendl.	Heranw.	Erwachsene
		unter 8 Jahre	im Alter von ... bis unter ... Jahre			21 und mehr Jahre
			8 - 14	14 - 18	18 - 21	
1	2	3	4	5	6	
Alle Staatsangehörigkeiten						
männlich	13	0	0	0	0	13
%	72,2	0,0	0,0	0,0	0,0	100,0
TVBZ	1	x	0	0	0	1
weiblich	5	0	0	0	0	5
%	27,8	0,0	0,0	0,0	0,0	100,0
TVBZ	0	x	0	0	0	0
insgesamt	18	0	0	0	0	18
%	100,0	0,0	0,0	0,0	0,0	100,0
TVBZ	1	x	0	0	0	1
darunter:						
Nicht-deutsche	0	0	0	0	0	0

H) Straftaten nach der Schadenshöhe (Wert des erlangten Gutes)

Schadensgruppe	Zahl der Fälle	
	absolut	%
Schadenssumme	1	2
15 bis unter 15 EUR	0	0,0
15 bis unter 50 EUR	0	0,0
50 bis unter 250 EUR	1	12,5
250 bis unter 500 EUR	0	0,0
500 bis unter 2.500 EUR	0	0,0
2.500 bis unter 5.000 EUR	0	0,0
5.000 bis unter 25.000 EUR	2	25,0
25.000 bis unter 50.000 EUR	2	25,0
50.000 und mehr	3	37,5
Schadenssumme in EUR	454.350	
Veränderung zum Vorjahr	-573.660	-55,8
Anteil am Gesamtschaden in %		0,0

A) Straftaten

Merkmal	Insgesamt		Veränderung zum Vorjahr	
	absolut	%	absolut	%
	1	2	3	4
Erfasste Fälle				
Insgesamt	351	100,0	-216	-38,1
darunter:				
- versuchte Fälle	3	0,9	0	0,0
- aufgeklärte Fälle	277	78,9	-284	-50,6
- mit Schusswaffe				
- gedroht	0	0,0	0	0,0
- geschossen	0	0,0	0	0,0
Aufgeklärte Fälle				
Insgesamt	277	100,0	-284	-50,6
darunter begangen:				
- von allein handelnden Tatverdächtigen	95	34,3	42	79,2
- von bereits in Erscheinung getretenen Tatverdächtigen	244	88,1	-296	-54,8
- von Konsumenten harter Drogen	0	0,0	0	0,0
- von Tatverdächtigen unter Alkoholeinfluß	0	0,0	-13	-100,0
- unter Mitführung einer Schusswaffe	0	0,0	-13	-100,0

B) Erfasste Fälle, Versuche und aufgeklärte Fälle nach Kalenderjahren

Jahr	Erfasste Fälle	Anteil an allen Straftaten %	Veränderung zum Vorjahr (von Sp. 1)		Versuche		Aufgeklärte Fälle		Häufigkeitszahl
			absolut	%	absolut	%	absolut	%	
1	2	3	4	5	6	7	8	9	
1995	556	0,1	465	511,0	32	5,8	471	84,7	16,0
1996	380	0,1	-176	-31,7	7	1,8	270	71,1	10,9
1997	838	0,1	458	120,5	9	1,1	859	102,5	24,2
1998	644	0,1	-194	-23,2	7	1,1	649	100,8	18,8
1999	848	0,1	204	31,7	7	0,8	908	107,1	24,9
2000	258	0,0	-590	-69,6	1	0,4	263	101,9	7,6
2001	289	0,1	31	12,0	8	2,8	283	97,9	8,5
2002	112	0,0	-177	-61,2	4	3,6	106	94,6	3,3
2003	567	0,1	455	406,3	3	0,5	561	98,9	16,7
2004	351	0,1	-216	-38,1	3	0,9	277	78,9	10,4

C) Tatverdächtige nach Altersgruppen und Geschlecht

Geschlecht	Insgesamt	Kinder		Jugendl.	Heranw.	Erwachsene
		unter 8 Jahre	im Alter von ... bis unter ... Jahre			21 und mehr Jahre
			8 - 14	14 - 18	18 - 21	
1	2	3	4	5	6	
Alle Staatsangehörigkeiten						
männlich	104	0	0	0	1	103
%	86,7	0,0	0,0	0,0	1,0	99,0
TVBZ	7	x	0	0	2	8
weiblich	16	0	0	0	1	15
%	13,3	0,0	0,0	0,0	6,3	93,8
TVBZ	1	x	0	0	2	1
insgesamt	120	0	0	0	2	118
%	100,0	0,0	0,0	0,0	1,7	98,3
TVBZ	4	x	0	0	2	4
darunter:						
Nicht-deutsche	14	0	0	0	0	14

H) Straftaten nach der Schadenshöhe (Wert des erlangten Gutes)

Schadensgruppe	Zahl der Fälle	
	absolut	%
Schadenssumme	1	2
bis unter 15 EUR	12	3,5
bis unter 50 EUR	0	0,0
bis unter 250 EUR	0	0,0
bis unter 500 EUR	1	0,3
bis unter 2.500 EUR	12	3,5
bis unter 5.000 EUR	56	16,4
bis unter 25.000 EUR	207	60,5
bis unter 50.000 EUR	32	9,4
und mehr	22	6,4
Schadenssumme in EUR	24.023.069	
Veränderung zum Vorjahr	-10.078.143	-29,6
Anteil am Gesamtschaden in %		2,6

**Noch: Beteiligungs- und Kapitalanlagebetrug
- Prospektbetrug (§ 264a StGB)**

Berlin 2004

5131

A) Straftaten

Merkmal	Insgesamt		Veränderung zum Vorjahr	
	absolut	%	absolut	%
	1	2	3	4
Erfasste Fälle				
Insgesamt	6	100,0	1	20,0
darunter:				
- versuchte Fälle	0	0,0	0	0,0
- aufgeklärte Fälle	6	100,0	1	20,0
- mit Schußwaffe				
- gedroht	0	0,0	0	0,0
- geschossen	0	0,0	0	0,0
Aufgeklärte Fälle				
Insgesamt	6	100,0	1	20,0
darunter begangen:				
- von allein handelnden Tatverdächtigen	2	33,3	-1	-33,3
- von bereits in Erscheinung getretenen Tatverdächtigen	3	50,0	-2	-40,0
- von Konsumenten harter Drogen	0	0,0	0	0,0
- von Tatverdächtigen unter Alkoholeinfluß	0	0,0	0	0,0
- unter Mitführung einer Schußwaffe	0	0,0	0	0,0

B) Erfasste Fälle, Versuche und aufgeklärte Fälle nach Kalenderjahren

Jahr	Erfasste Fälle 1	Anteil an allen Straftaten %	Veränderung zum Vorjahr (von Sp. 1)		Versuche		Aufgeklärte Fälle		Häufigkeitszahl 9
			absolut 3	%	absolut 5	%	absolut 7	%	
1995	2	0,0	1	100,0	0	0,0	2	100,0	0,1
1996	0	0,0	-2	-100,0	0	0,0	0	0,0	0,0
1997	5	0,0	5	0,0	0	0,0	5	100,0	0,1
1998	4	0,0	-1	-20,0	0	0,0	4	100,0	0,1
1999	2	0,0	-2	-50,0	0	0,0	2	100,0	0,1
2000	6	0,0	4	200,0	0	0,0	6	100,0	0,2
2001	7	0,0	1	16,7	0	0,0	7	100,0	0,2
2002	5	0,0	-2	-28,6	0	0,0	5	100,0	0,1
2003	5	0,0	0	0,0	0	0,0	5	100,0	0,1
2004	6	0,0	1	20,0	0	0,0	6	100,0	0,2

C) Tatverdächtige nach Altersgruppen und Geschlecht

Geschlecht	Insgesamt 1	Kinder		Jugendl.	Heranw.	Erwachsene
		unter 8 Jahre 2	im Alter			21 und mehr Jahre 6
			von ... bis unter ... Jahre 3	8 - 14 4	14 - 18 5	
Alle Staatsangehörigkeiten						
männlich	11	0	0	0	0	11
%	84,6	0,0	0,0	0,0	0,0	100,0
TVBZ	1	x	0	0	0	1
weiblich	2	0	0	0	0	2
%	15,4	0,0	0,0	0,0	0,0	100,0
TVBZ	0	x	0	0	0	0
insgesamt	13	0	0	0	0	13
%	100,0	0,0	0,0	0,0	0,0	100,0
TVBZ	0	x	0	0	0	0
darunter:						
Nicht-deutsche	0	0	0	0	0	0

**Erfasste und aufgeklärte Straftaten
- nach Kalenderjahren -**

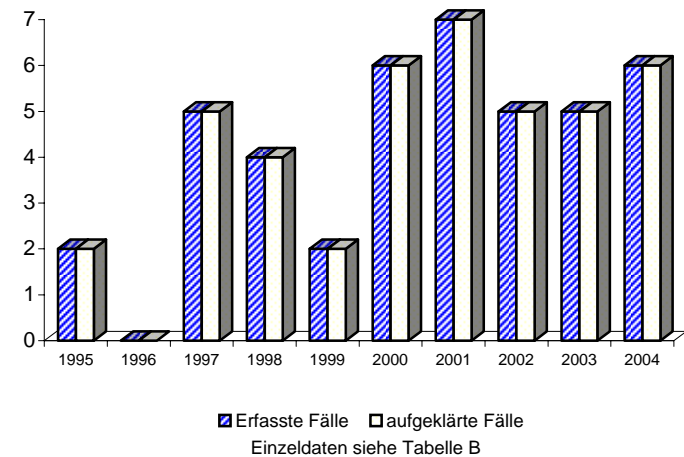

A) Straftaten

Merkmal	Insgesamt		Veränderung zum Vorjahr	
	absolut	%	absolut	%
	1	2	3	4
Erfasste Fälle				
Insgesamt	257	100,0	24	10,3
darunter:				
- versuchte Fälle	1	0,4	-2	-66,7
- aufgeklärte Fälle	233	90,7	4	1,7
- mit Schusswaffe				
- gedroht	0	0,0	0	0,0
- geschossen	0	0,0	0	0,0
Aufgeklärte Fälle				
Insgesamt	233	100,0	4	1,7
darunter begangen:				
- von allein handelnden Tatverdächtigen	89	38,2	44	97,8
- von bereits in Erscheinung getretenen Tatverdächtigen	205	88,0	-6	-2,8
- von Konsumenten harter Drogen	0	0,0	0	0,0
- von Tatverdächtigen unter Alkoholeinfluß	0	0,0	-13	-100,0
- unter Mitführung einer Schusswaffe	0	0,0	-13	-100,0

B) Erfasste Fälle, Versuche und aufgeklärte Fälle nach Kalenderjahren

Jahr	Erfasste Fälle	Anteil an allen Straftaten %	Veränderung zum Vorjahr (von Sp. 1)		Versuche		Aufgeklärte Fälle		Häufigkeitszahl
			absolut	%	absolut	%	absolut	%	
1	2	3	4	5	6	7	8	9	
1995	541	0,1	457	544,0	31	5,7	456	84,3	15,6
1996	372	0,1	-169	-31,2	7	1,9	262	70,4	10,7
1997	821	0,1	449	120,7	9	1,1	845	102,9	23,7
1998	635	0,1	-186	-22,7	6	0,9	642	101,1	18,5
1999	835	0,1	200	31,5	7	0,8	896	107,3	24,6
2000	194	0,0	-641	-76,8	1	0,5	204	105,2	5,7
2001	265	0,0	71	36,6	7	2,6	260	98,1	7,8
2002	97	0,0	-168	-63,4	4	4,1	94	96,9	2,9
2003	233	0,0	136	140,2	3	1,3	229	98,3	6,9
2004	257	0,0	24	10,3	1	0,4	233	90,7	7,6

C) Tatverdächtige nach Altersgruppen und Geschlecht

Geschlecht	Insgesamt	Kinder		Jugendl.	Heranw.	Erwachsene
		unter 8 Jahre	im Alter von ... bis unter ... Jahre			21 und mehr Jahre
			8 - 14	14 - 18	18 - 21	
1	2	3	4	5	6	
Alle Staatsangehörigkeiten						
männlich	74	0	0	0	1	73
%	87,1	0,0	0,0	0,0	1,4	98,6
TVBZ	5	x	0	0	2	6
weiblich	11	0	0	0	1	10
%	12,9	0,0	0,0	0,0	9,1	90,9
TVBZ	1	x	0	0	2	1
insgesamt	85	0	0	0	2	83
%	100,0	0,0	0,0	0,0	2,4	97,6
TVBZ	3	x	0	0	2	3
darunter:						
Nicht-deutsche	10	0	0	0	0	10

H) Straftaten nach der Schadenshöhe (Wert des erlangten Gutes)

Schadensgruppe	Zahl der Fälle	
	absolut	%
	1	2
--		
Schadenssumme		
bis unter 15 EUR	8	3,1
15 bis unter 50 EUR	0	0,0
50 bis unter 250 EUR	0	0,0
250 bis unter 500 EUR	0	0,0
500 bis unter 2.500 EUR	5	2,0
2.500 bis unter 5.000 EUR	52	20,3
5.000 bis unter 25.000 EUR	152	59,4
25.000 bis unter 50.000 EUR	21	8,2
50.000 und mehr	18	7,0
Schadenssumme in EUR	22.376.591	
Veränderung zum Vorjahr	-848.887	-3,7
Anteil am Gesamtschaden in %		2,4

A) Straftaten

Merkmal	Insgesamt		Veränderung zum Vorjahr	
	absolut	%	absolut	%
	1	2	3	4
Erfasste Fälle				
Insgesamt	61	100,0	-257	-80,8
darunter:				
- versuchte Fälle	0	0,0	0	0,0
- aufgeklärte Fälle	14	23,0	-304	-95,6
- mit Schusswaffe				
- gedroht	0	0,0	0	0,0
- geschossen	0	0,0	0	0,0
Aufgeklärte Fälle				
Insgesamt	14	100,0	-304	-95,6
darunter begangen:				
- von allein handelnden Tatverdächtigen	0	0,0	-1	-100,0
- von bereits in Erscheinung getretenen Tatverdächtigen	14	100,0	-304	-95,6
- von Konsumenten harter Drogen	0	0,0	0	0,0
- von Tatverdächtigen unter Alkoholeinfluß	0	0,0	0	0,0
- unter Mitführung einer Schusswaffe	0	0,0	0	0,0

B) Erfasste Fälle, Versuche und aufgeklärte Fälle nach Kalenderjahren

Jahr	Erfasste Fälle	Anteil an allen Straftaten %	Veränderung zum Vorjahr (von Sp. 1)		Versuche		Aufgeklärte Fälle		Häufigkeitszahl
			absolut	%	absolut	%	absolut	%	
1	2	3	4	5	6	7	8	9	
1995	0	0,0	0	0,0	0	0,0	0	0,0	0,0
1996	0	0,0	0	0,0	0	0,0	0	0,0	0,0
1997	1	0,0	1	0,0	0	0,0	0	0,0	0,0
1998	0	0,0	-1	-100,0	0	0,0	0	0,0	0,0
1999	2	0,0	2	0,0	0	0,0	2	100,0	0,1
2000	52	0,0	50	2.500,0	0	0,0	48	92,3	1,5
2001	6	0,0	-46	-88,5	0	0,0	6	100,0	0,2
2002	2	0,0	-4	-66,7	0	0,0	2	100,0	0,1
2003	318	0,1	316	15.800,0	0	0,0	318	100,0	9,4
2004	61	0,0	-257	-80,8	0	0,0	14	23,0	1,8

C) Tatverdächtige nach Altersgruppen und Geschlecht

Geschlecht	Insgesamt	Kinder		Jugendl.	Heranw.	Erwachsene
		unter 8 Jahre	im Alter von ... bis unter ... Jahre			21 und mehr Jahre
			8 - 14	14 - 18	18 - 21	
1	2	3	4	5	6	
Alle Staatsangehörigkeiten						
männlich	9	0	0	0	0	9
%	100,0	0,0	0,0	0,0	0,0	100,0
TVBZ	1	x	0	0	0	1
weiblich	0	0	0	0	0	0
%	0,0	0,0	0,0	0,0	0,0	0,0
TVBZ	0	x	0	0	0	0
insgesamt	9	0	0	0	0	9
%	100,0	0,0	0,0	0,0	0,0	100,0
TVBZ	0	x	0	0	0	0
darunter:						
Nicht-deutsche	1	0	0	0	0	1

H) Straftaten nach der Schadenshöhe (Wert des erlangten Gutes)

Schadensgruppe	Zahl der Fälle	
	absolut	%
Schadenssumme	1	2
bis unter 15 EUR	2	3,3
bis unter 50 EUR	0	0,0
bis unter 250 EUR	0	0,0
bis unter 500 EUR	0	0,0
bis unter 2.500 EUR	1	1,6
bis unter 5.000 EUR	2	3,3
bis unter 25.000 EUR	44	72,1
bis unter 50.000 EUR	9	14,8
und mehr	3	4,9
Schadenssumme in EUR	1.053.989	
Veränderung zum Vorjahr	-8.552.112	-89,0
Anteil am Gesamtschaden in %		0,1

A) Straftaten

Merkmal	Insgesamt		Veränderung zum Vorjahr	
	absolut	%	absolut	%
	1	2	3	4
Erfasste Fälle				
Insgesamt	15	100,0	9	150,0
darunter:				
- versuchte Fälle	0	0,0	0	0,0
- aufgeklärte Fälle	15	100,0	9	150,0
- mit Schusswaffe				
- gedroht	0	0,0	0	0,0
- geschossen	0	0,0	0	0,0
Aufgeklärte Fälle				
Insgesamt	15	100,0	9	150,0
darunter begangen:				
- von allein handelnden Tatverdächtigen	1	6,7	-2	-66,7
- von bereits in Erscheinung getretenen Tatverdächtigen	15	100,0	11	275,0
- von Konsumenten harter Drogen	0	0,0	0	0,0
- von Tatverdächtigen unter Alkoholeinfluß	0	0,0	0	0,0
- unter Mitführung einer Schusswaffe	0	0,0	0	0,0

B) Erfasste Fälle, Versuche und aufgeklärte Fälle nach Kalenderjahren

Jahr	Erfasste Fälle	Anteil an allen Straftaten %	Veränderung zum Vorjahr (von Sp. 1)		Versuche		Aufgeklärte Fälle		Häufigkeitszahl
			absolut	%	absolut	%	absolut	%	
1	2	3	4	5	6	7	8	9	
1995	6	0,0	4	200,0	1	16,7	7	116,7	0,2
1996	3	0,0	-3	-50,0	0	0,0	3	100,0	0,1
1997	7	0,0	4	133,3	0	0,0	6	85,7	0,2
1998	2	0,0	-5	-71,4	1	50,0	1	50,0	0,1
1999	7	0,0	5	250,0	0	0,0	7	100,0	0,2
2000	5	0,0	-2	-28,6	0	0,0	5	100,0	0,1
2001	6	0,0	1	20,0	0	0,0	7	116,7	0,2
2002	3	0,0	-3	-50,0	0	0,0	4	133,3	0,1
2003	6	0,0	3	100,0	0	0,0	6	100,0	0,2
2004	15	0,0	9	150,0	0	0,0	15	100,0	0,4

C) Tatverdächtige nach Altersgruppen und Geschlecht

Geschlecht	Insgesamt	Kinder		Jugendl.	Heranw.	Erwachsene
		unter 8 Jahre	im Alter von ... bis unter ... Jahre			21 und mehr Jahre
			8 - 14	14 - 18	18 - 21	
1	2	3	4	5	6	
Alle Staatsangehörigkeiten						
männlich	11	0	0	0	0	11
%	84,6	0,0	0,0	0,0	0,0	100,0
TVBZ	1	x	0	0	0	1
weiblich	2	0	0	0	0	2
%	15,4	0,0	0,0	0,0	0,0	100,0
TVBZ	0	x	0	0	0	0
insgesamt	13	0	0	0	0	13
%	100,0	0,0	0,0	0,0	0,0	100,0
TVBZ	0	x	0	0	0	0
darunter:						
Nicht-deutsche	3	0	0	0	0	3

H) Straftaten nach der Schadenshöhe (Wert des erlangten Gutes)

Schadensgruppe	Zahl der Fälle	
	absolut	%
	1	2
--		
Schadenssumme		
bis unter 15 EUR	1	6,7
15 bis unter 50 EUR	0	0,0
50 bis unter 250 EUR	0	0,0
250 bis unter 500 EUR	0	0,0
500 bis unter 2.500 EUR	1	6,7
2.500 bis unter 5.000 EUR	0	0,0
5.000 bis unter 25.000 EUR	10	66,7
25.000 bis unter 50.000 EUR	2	13,3
50.000 und mehr	1	6,7
Schadenssumme in EUR	571.766	
Veränderung zum Vorjahr	-679.672	-54,3
Anteil am Gesamtschaden in %		0,1

A) Straftaten

Merkmal	Insgesamt		Veränderung zum Vorjahr	
	absolut	%	absolut	%
	1	2	3	4
Erfasste Fälle				
Insgesamt	4	100,0	-1	-20,0
darunter:				
- versuchte Fälle	2	50,0	2	0,0
- aufgeklärte Fälle	6	150,0	3	100,0
- mit Schusswaffe				
- gedroht	0	0,0	0	0,0
- geschossen	0	0,0	0	0,0
Aufgeklärte Fälle				
Insgesamt	6	100,0	3	100,0
darunter begangen:				
- von allein handelnden Tatverdächtigen	2	33,3	1	100,0
- von bereits in Erscheinung getretenen Tatverdächtigen	4	66,7	2	100,0
- von Konsumenten harter Drogen	0	0,0	0	0,0
- von Tatverdächtigen unter Alkoholeinfluß	0	0,0	0	0,0
- unter Mitführung einer Schusswaffe	0	0,0	0	0,0

B) Erfasste Fälle, Versuche und aufgeklärte Fälle nach Kalenderjahren

Jahr	Erfasste Fälle	Anteil an allen Straftaten %	Veränderung zum Vorjahr (von Sp. 1)		Versuche		Aufgeklärte Fälle		Häufigkeitszahl
			absolut	%	absolut	%	absolut	%	
1	2	3	4	5	6	7	8	9	
1995	5	0,0	1	25,0	0	0,0	4	80,0	0,1
1996	2	0,0	-3	-60,0	0	0,0	2	100,0	0,1
1997	3	0,0	1	50,0	0	0,0	2	66,7	0,1
1998	2	0,0	-1	-33,3	0	0,0	2	100,0	0,1
1999	1	0,0	-1	-50,0	0	0,0	0	0,0	0,0
2000	0	0,0	-1	-100,0	0	0,0	0	0,0	0,0
2001	4	0,0	4	0,0	0	0,0	2	50,0	0,1
2002	4	0,0	0	0,0	0	0,0	0	0,0	0,1
2003	5	0,0	1	25,0	0	0,0	3	60,0	0,1
2004	4	0,0	-1	-20,0	2	50,0	6	150,0	0,1

C) Tatverdächtige nach Altersgruppen und Geschlecht

Geschlecht	Insgesamt	Kinder		Jugendl.	Heranw.	Erwachsene
		unter 8 Jahre	im Alter von ... bis unter ... Jahre			21 und mehr Jahre
			8 - 14	14 - 18	18 - 21	
1	2	3	4	5	6	
Alle Staatsangehörigkeiten						
männlich	3	0	0	0	0	3
%	100,0	0,0	0,0	0,0	0,0	100,0
TVBZ	0	x	0	0	0	0
weiblich	0	0	0	0	0	0
%	0,0	0,0	0,0	0,0	0,0	0,0
TVBZ	0	x	0	0	0	0
insgesamt	3	0	0	0	0	3
%	100,0	0,0	0,0	0,0	0,0	100,0
TVBZ	0	x	0	0	0	0
darunter:						
Nicht-deutsche	1	0	0	0	0	1

H) Straftaten nach der Schadenshöhe (Wert des erlangten Gutes)

Schadensgruppe	Zahl der Fälle	
	absolut	%
Schadenssumme	1	2
bis unter 15 EUR	0	0,0
bis unter 50 EUR	0	0,0
bis unter 250 EUR	0	0,0
bis unter 500 EUR	0	0,0
bis unter 2.500 EUR	2	100,0
bis unter 5.000 EUR	0	0,0
bis unter 25.000 EUR	0	0,0
bis unter 50.000 EUR	0	0,0
und mehr	0	0,0
Schadenssumme in EUR	2.038	
Veränderung zum Vorjahr	-16.157	
Anteil am Gesamtschaden in %	-88,8	

A) Straftaten

Merkmal	Insgesamt		Veränderung zum Vorjahr	
	absolut	%	absolut	%
	1	2	3	4
Erfasste Fälle				
Insgesamt	8	100,0	8	0,0
darunter:				
- versuchte Fälle	0	0,0	0	0,0
- aufgeklärte Fälle	3	37,5	3	0,0
- mit Schusswaffe				
- gedroht	0	0,0	0	0,0
- geschossen	0	0,0	0	0,0
Aufgeklärte Fälle				
Insgesamt	3	100,0	3	0,0
darunter begangen:				
- von allein handelnden Tatverdächtigen	1	33,3	1	0,0
- von bereits in Erscheinung getretenen Tatverdächtigen	3	100,0	3	0,0
- von Konsumenten harter Drogen	0	0,0	0	0,0
- von Tatverdächtigen unter Alkoholeinfluß	0	0,0	0	0,0
- unter Mitführung einer Schusswaffe	0	0,0	0	0,0

B) Erfasste Fälle, Versuche und aufgeklärte Fälle nach Kalenderjahren

Jahr	Erfasste Fälle	Anteil an allen Straftaten %	Veränderung zum Vorjahr (von Sp. 1)		Versuche		Aufgeklärte Fälle		Häufigkeitszahl
			absolut	%	absolut	%	absolut	%	
1	2	3	4	5	6	7	8	9	
1995	2	0,0	2	0,0	0	0,0	2	100,0	0,1
1996	3	0,0	1	50,0	0	0,0	3	100,0	0,1
1997	1	0,0	-2	-66,7	0	0,0	1	100,0	0,0
1998	1	0,0	0	0,0	0	0,0	0	0,0	0,0
1999	1	0,0	0	0,0	0	0,0	1	100,0	0,0
2000	1	0,0	0	0,0	0	0,0	0	0,0	0,0
2001	1	0,0	0	0,0	1	100,0	1	100,0	0,0
2002	1	0,0	0	0,0	0	0,0	1	100,0	0,0
2003	0	0,0	-1	-100,0	0	0,0	0	0,0	0,0
2004	8	0,0	8	0,0	0	0,0	3	37,5	0,2

C) Tatverdächtige nach Altersgruppen und Geschlecht

Geschlecht	Insgesamt	Kinder		Jugendl.	Heranw.	Erwachsene
		unter 8 Jahre	im Alter von ... bis unter ... Jahre			21 und mehr Jahre
			8 - 14	14 - 18	18 - 21	
1	2	3	4	5	6	
Alle Staatsangehörigkeiten						
männlich	1	0	0	0	0	1
%	50,0	0,0	0,0	0,0	0,0	100,0
TVBZ	0	x	0	0	0	0
weiblich	1	0	0	0	0	1
%	50,0	0,0	0,0	0,0	0,0	100,0
TVBZ	0	x	0	0	0	0
insgesamt	2	0	0	0	0	2
%	100,0	0,0	0,0	0,0	0,0	100,0
TVBZ	0	x	0	0	0	0
darunter:						
Nicht-deutsche	0	0	0	0	0	0

H) Straftaten nach der Schadenshöhe (Wert des erlangten Gutes)

Schadensgruppe	Zahl der Fälle	
	absolut	%
Schadenssumme	1	2
bis unter 15 EUR	1	12,5
bis unter 50 EUR	0	0,0
bis unter 250 EUR	0	0,0
bis unter 500 EUR	1	12,5
bis unter 2.500 EUR	3	37,5
bis unter 5.000 EUR	2	25,0
bis unter 25.000 EUR	1	12,5
bis unter 50.000 EUR	0	0,0
und mehr	0	0,0
Schadenssumme in EUR	18.685	
Veränderung zum Vorjahr	18.685	0,0
Anteil am Gesamtschaden in %		0,0

A) Straftaten

Merkmal	Insgesamt		Veränderung zum Vorjahr	
	absolut	%	absolut	%
	1	2	3	4
Erfasste Fälle				
Insgesamt	306	100,0	-39	-11,3
darunter:				
- versuchte Fälle	60	19,6	-9	-13,0
- aufgeklärte Fälle	269	87,9	-35	-11,5
- mit Schußwaffe				
- gedroht	0	0,0	0	0,0
- geschossen	0	0,0	0	0,0
Aufgeklärte Fälle				
Insgesamt	269	100,0	-35	-11,5
darunter begangen:				
- von allein handelnden Tatverdächtigen	189	70,3	1	0,5
- von bereits in Erscheinung getretenen Tatverdächtigen	186	69,1	-34	-15,5
- von Konsumenten harter Drogen	4	1,5	3	300,0
- von Tatverdächtigen unter Alkoholeinfluß	1	0,4	-1	-50,0
- unter Mitführung einer Schußwaffe	0	0,0	-1	-100,0

B) Erfasste Fälle, Versuche und aufgeklärte Fälle nach Kalenderjahren

Jahr	Erfasste Fälle	Anteil an allen Straftaten %	Veränderung zum Vorjahr (von Sp. 1)		Versuche		Aufgeklärte Fälle		Häufigkeitszahl
			absolut	%	absolut	%	absolut	%	
1	2	3	4	5	6	7	8	9	
1995	213	0,0	-29	-12,0	18	8,5	198	93,0	6,1
1996	171	0,0	-42	-19,7	18	10,5	152	88,9	4,9
1997	180	0,0	9	5,3	15	8,3	166	92,2	5,2
1998	196	0,0	16	8,9	21	10,7	166	84,7	5,7
1999	202	0,0	6	3,1	16	7,9	185	91,6	5,9
2000	215	0,0	13	6,4	13	6,0	189	87,9	6,3
2001	358	0,1	143	66,5	137	38,3	334	93,3	10,6
2002	373	0,1	15	4,2	49	13,1	332	89,0	11,0
2003	345	0,1	-28	-7,5	69	20,0	304	88,1	10,2
2004	306	0,1	-39	-11,3	60	19,6	269	87,9	9,0

D) Sonstige Angaben zum Tatverdächtigen

Merkmal		Insgesamt		Veränderung zum Vorjahr	
		absolut	%	absolut	%
		1	2	3	4
Tatverdächtige	männl.	229	74,4	-38	-14,2
	weibl.	79	25,6	-4	-4,8
	insges.	308	100,0	-42	-12,0
darunter:					
- alleinhandelnde Tatverdächtige	männl.	119	52,0	-15	-11,2
	weibl.	45	57,0	6	15,4
	insges.	164	53,2	-9	-5,2
- als Tatverdächtige bereits in Erscheinung getretene Personen	männl.	142	62,0	-49	-25,7
	weibl.	34	43,0	-5	-12,8
	insges.	176	57,1	-54	-23,5
- Konsumenten harter Drogen	männl.	2	0,9	1	100,0
	weibl.	0	0,0	0	0,0
	insges.	2	0,6	1	100,0
- unter Alkohol- einfluß	männl.	1	0,4	0	0,0
	weibl.	0	0,0	-1	-100,0
	insges.	1	0,3	-1	-50,0
- Schußwaffe mitgeführt	männl.	0	0,0	-1	-100,0
	weibl.	0	0,0	0	0,0
	insges.	0	0,0	-1	-100,0

E) Nichtdeutsche Tatverdächtige nach dem Grund des Aufenthaltes

Grund des Aufenthaltes	Insgesamt		Veränderung zum Vorjahr	
	absolut	%	absolut	%
	1	2	3	4
Insgesamt	121	100,0	10	9,0
davon:				
- Illegal aufhältlich	2	1,7	-1	-33,3
- Legal aufhältlich	119	98,3	11	10,2
davon:				
- Tourist / Durchreisender	1	0,8	1	0,0
- Student / Schüler	0	0,0	0	0,0
- Arbeitnehmer	6	5,0	-3	-33,3
- Gewerbetreibender	0	0,0	-1	-100,0
- Asylbewerber	1	0,8	0	0,0
- Sonstige	111	93,3	14	14,4

C) Tatverdächtige nach Altersgruppen, Geschlecht und Staatsangehörigkeit (Tatverdächtigenbelastung)

Geschlecht	Insgesamt	Kinder			Jugendliche	Heranwachs.	Erwachsene						Geschlecht	
		unter 8 Jahre	im Alter			8 bis unter 21 Jahre	im Alter					60 und mehr Jahre		21 und mehr Jahre
			von ... bis unter ... Jahre				von ... bis unter ... Jahre							
			8 - 14	14 - 18	18 - 21		21 - 25	25 - 30	30 - 40	40 - 50	50 - 60			
1	2	3	4	5	6	7	8	9	10	11	12	13		
Alle Staatsangehörigkeiten														100,0 %
männlich	229	0	0	0	10	10	22	29	70	66	24	8	219	männlich
%	74,4	0,0	0,0	0,0	4,4	4,4	9,6	12,7	30,6	28,8	10,5	3,5	95,6	%
TVBZ	15	x	0	0	18	5	24	25	25	24	12	2	17	TVBZ
weiblich	79	0	0	0	8	8	6	16	18	21	10	0	71	weiblich
%	25,6	0,0	0,0	0,0	10,1	10,1	7,6	20,3	22,8	26,6	12,7	0,0	89,9	%
TVBZ	5	x	0	0	15	4	6	14	7	8	5	0	5	TVBZ
insgesamt	308	0	0	0	18	18	28	45	88	87	34	8	290	insgesamt
%	100,0	0,0	0,0	0,0	5,8	5,8	9,1	14,6	28,6	28,2	11,0	2,6	94,2	%
TVBZ	10	x	0	0	16	4	15	19	16	16	8	1	11	TVBZ
Deutsche														60,7%
männlich	136	0	0	0	9	9	13	13	33	44	18	6	127	männlich
%	72,7	0,0	0,0	0,0	6,6	6,6	9,6	9,6	24,3	32,4	13,2	4,4	93,4	%
TVBZ	11	x	0	0	19	5	17	14	15	19	10	2	11	TVBZ
weiblich	51	0	0	0	6	6	4	10	10	13	8	0	45	weiblich
%	27,3	0,0	0,0	0,0	11,8	11,8	7,8	19,6	19,6	25,5	15,7	0,0	88,2	%
TVBZ	4	x	0	0	13	4	5	11	5	6	4	0	4	TVBZ
insgesamt	187	0	0	0	15	15	17	23	43	57	26	6	172	insgesamt
%	100,0	0,0	0,0	0,0	8,0	8,0	9,1	12,3	23,0	30,5	13,9	3,2	92,0	%
TVBZ	7	x	0	0	16	4	11	12	10	12	7	1	7	TVBZ
Nichtdeutsche														39,3 %
männlich	93	0	0	0	1	1	9	16	37	22	6	2	92	männlich
%	76,9	0,0	0,0	0,0	1,1	1,1	9,7	17,2	39,8	23,7	6,5	2,2	98,9	%
TVBZ	42	x	0	0	13	3	59	60	65	54	24	8	49	TVBZ
weiblich	28	0	0	0	2	2	2	6	8	8	2	0	26	weiblich
%	23,1	0,0	0,0	0,0	7,1	7,1	7,1	21,4	28,6	28,6	7,1	0,0	92,9	%
TVBZ	14	x	0	0	28	7	12	23	16	25	8	0	15	TVBZ
insgesamt	121	0	0	0	3	3	11	22	45	30	8	2	118	insgesamt
%	100,0	0,0	0,0	0,0	2,5	2,5	9,1	18,2	37,2	24,8	6,6	1,7	97,5	%
TVBZ	29	x	0	0	20	5	34	42	42	41	16	4	33	TVBZ
darunter: Nichtdeutsche (ohne Illegale, Touristen - Durchreisende)														38,3 %
männlich	90	0	0	0	1	1	8	14	37	22	6	2	89	männlich
%	76,3	0,0	0,0	0,0	1,1	1,1	8,9	15,6	41,1	24,4	6,7	2,2	98,9	%
TVBZ	41	x	0	0	13	3	52	53	65	54	24	8	47	TVBZ
weiblich	28	0	0	0	2	2	2	6	8	8	2	0	26	weiblich
%	23,7	0,0	0,0	0,0	7,1	7,1	7,1	21,4	28,6	28,6	7,1	0,0	92,9	%
TVBZ	14	x	0	0	28	7	12	23	16	25	8	0	15	TVBZ
insgesamt	118	0	0	0	3	3	10	20	45	30	8	2	115	insgesamt
%	100,0	0,0	0,0	0,0	2,5	2,5	8,5	16,9	38,1	25,4	6,8	1,7	97,5	%
TVBZ	28	x	0	0	20	5	31	38	42	41	16	4	32	TVBZ

H) Straftaten nach der Schadenshöhe (Wert des erlangten Gutes)

Schadensgruppe		Zahl der Fälle		
		absolut	%	
Schadenssumme		1	2	
	bis unter 15 EUR	10	8,4	
15	bis unter 50 EUR	5	4,2	
50	bis unter 250 EUR	8	6,7	
250	bis unter 500 EUR	3	2,5	
500	bis unter 2.500 EUR	20	16,8	
2.500	bis unter 5.000 EUR	21	17,6	
5.000	bis unter 25.000 EUR	31	26,1	
25.000	bis unter 50.000 EUR	10	8,4	
50.000	und mehr	11	9,2	

Schadenssumme in EUR	10.238.086	
Veränderung zum Vorjahr	-6.366.436	-38,3
Anteil am Gesamtschaden in %		1,1

Deutsche und Nichtdeutsche Tatverdächtige nach Altersgruppen (%)

Die Proportionen der Säulen entsprechen den unterschiedlichen Summen jeder Wertserie

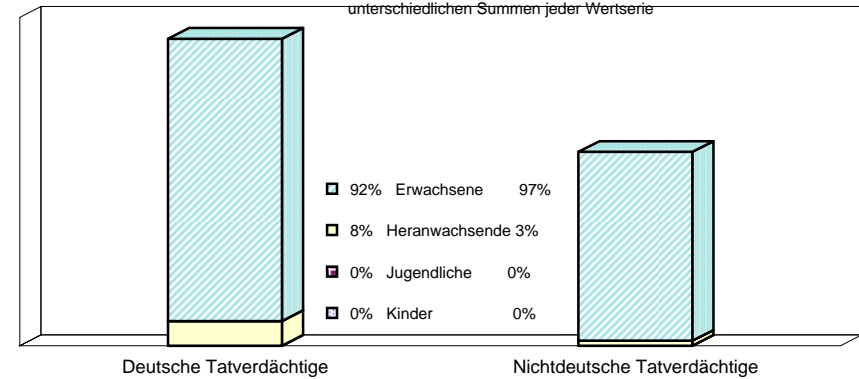

Nichtdeutsche ohne Illegale, Touristen/Durchreisende
Einzeldaten siehe Tabelle C

Erfasste und aufgeklärte Straftaten - nach Kalenderjahren -

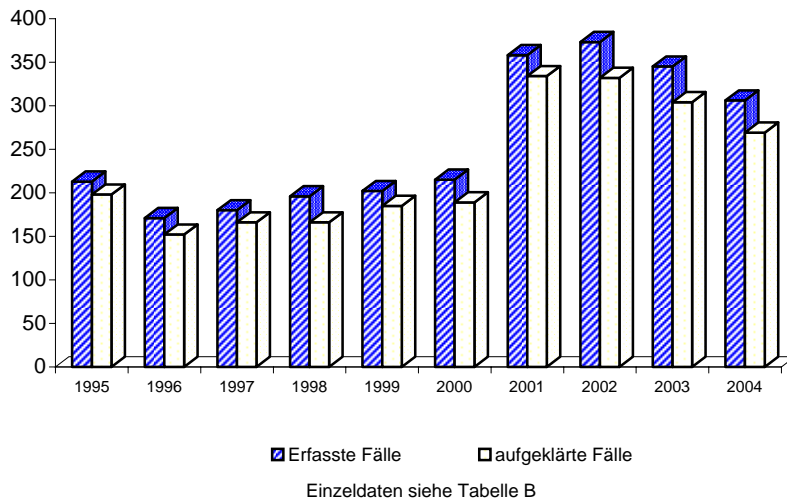

Tatverdächtigensbelastung nach Altersgruppen

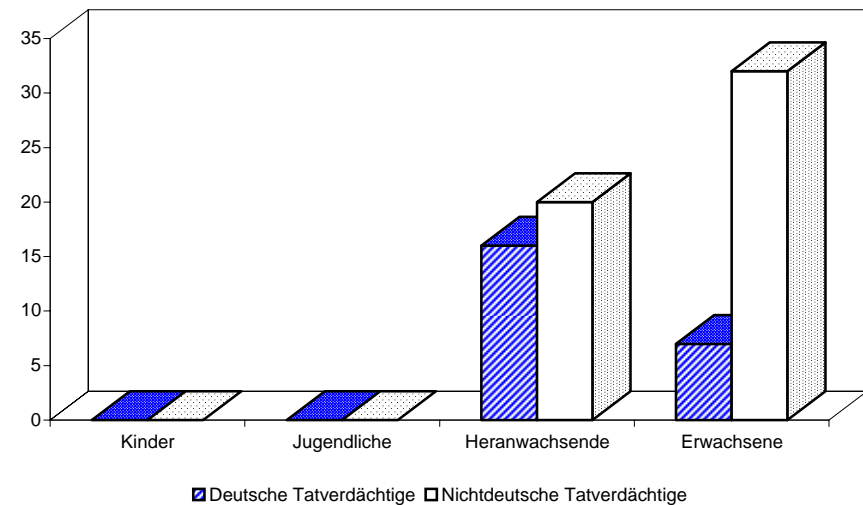

A) Straftaten

Merkmal	Insgesamt		Veränderung zum Vorjahr	
	absolut	%	absolut	%
	1	2	3	4
Erfasste Fälle				
Insgesamt	127	100,0	57	81,4
darunter:				
- versuchte Fälle	0	0,0	0	0,0
- aufgeklärte Fälle	117	92,1	54	85,7
- mit Schußwaffe				
- gedroht	0	0,0	0	0,0
- geschossen	0	0,0	0	0,0
Aufgeklärte Fälle				
Insgesamt	117	100,0	54	85,7
darunter begangen:				
- von allein handelnden Tatverdächtigen	67	57,3	29	76,3
- von bereits in Erscheinung getretenen Tatverdächtigen	86	73,5	31	56,4
- von Konsumenten harter Drogen	4	3,4	4	0,0
- von Tatverdächtigen unter Alkoholeinfluß	0	0,0	-1	-100,0
- unter Mitführung einer Schußwaffe	0	0,0	0	0,0

B) Erfasste Fälle, Versuche und aufgeklärte Fälle nach Kalenderjahren

Jahr	Erfasste Fälle 1	Anteil an allen Straftaten %	Veränderung zum Vorjahr (von Sp. 1)		Versuche		Aufgeklärte Fälle		Häufigkeitszahl 9
			absolut 3	%	absolut 5	%	absolut 7	%	
1995	29	0,0	-6	-17,1	0	0,0	26	89,7	0,8
1996	19	0,0	-10	-34,5	0	0,0	17	89,5	0,5
1997	37	0,0	18	94,7	0	0,0	39	105,4	1,1
1998	23	0,0	-14	-37,8	0	0,0	22	95,7	0,7
1999	64	0,0	41	178,3	0	0,0	61	95,3	1,9
2000	35	0,0	-29	-45,3	0	0,0	32	91,4	1,0
2001	79	0,0	44	125,7	0	0,0	74	93,7	2,3
2002	154	0,0	75	94,9	0	0,0	143	92,9	4,5
2003	70	0,0	-84	-54,5	0	0,0	63	90,0	2,1
2004	127	0,0	57	81,4	0	0,0	117	92,1	3,7

C) Tatverdächtige nach Altersgruppen und Geschlecht

Geschlecht	Insgesamt	Kinder		Jugendl.	Heranw.	Erwachsene
		unter 8 Jahre	im Alter			21 und mehr Jahre
			von ... bis unter ... Jahre	18 - 21	14 - 18	
1	2	3	4	5	6	
Alle Staatsangehörigkeiten						
männlich	87	0	0	0	3	84
%	71,9	0,0	0,0	0,0	3,4	96,6
TVBZ	6	x	0	0	5	6
weiblich	34	0	0	0	5	29
%	28,1	0,0	0,0	0,0	14,7	85,3
TVBZ	2	x	0	0	9	2
insgesamt	121	0	0	0	8	113
%	100,0	0,0	0,0	0,0	6,6	93,4
TVBZ	4	x	0	0	7	4
darunter:						
Nicht-deutsche	55	0	0	0	2	53

**Erfasste und aufgeklärte Straftaten
- nach Kalenderjahren -**

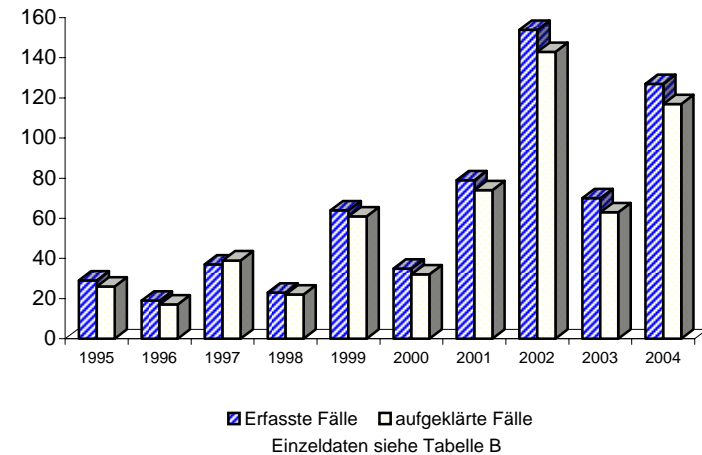

A) Straftaten

Merkmal	Insgesamt		Veränderung zum Vorjahr	
	absolut	%	absolut	%
	1	2	3	4
Erfasste Fälle				
Insgesamt	17	100,0	-7	-29,2
darunter:				
- versuchte Fälle	0	0,0	0	0,0
- aufgeklärte Fälle	15	88,2	-9	-37,5
- mit Schusswaffe				
- gedroht	0	0,0	0	0,0
- geschossen	0	0,0	0	0,0
Aufgeklärte Fälle				
Insgesamt	15	100,0	-9	-37,5
darunter begangen:				
- von allein handelnden Tatverdächtigen	10	66,7	-6	-37,5
- von bereits in Erscheinung getretenen Tatverdächtigen	13	86,7	-1	-7,1
- von Konsumenten harter Drogen	0	0,0	0	0,0
- von Tatverdächtigen unter Alkoholeinfluß	0	0,0	0	0,0
- unter Mitführung einer Schusswaffe	0	0,0	0	0,0

B) Erfasste Fälle, Versuche und aufgeklärte Fälle nach Kalenderjahren

Jahr	Erfasste Fälle	Anteil an allen Straftaten %	Veränderung zum Vorjahr (von Sp. 1)		Versuche		Aufgeklärte Fälle		Häufigkeitszahl
			absolut	%	absolut	%	absolut	%	
1	2	3	4	5	6	7	8	9	
1995	20	0,0	-7	-25,9	0	0,0	21	105,0	0,6
1996	20	0,0	0	0,0	0	0,0	19	95,0	0,6
1997	17	0,0	-3	-15,0	0	0,0	17	100,0	0,5
1998	24	0,0	7	41,2	0	0,0	23	95,8	0,7
1999	10	0,0	-14	-58,3	0	0,0	9	90,0	0,3
2000	19	0,0	9	90,0	0	0,0	19	100,0	0,6
2001	18	0,0	-1	-5,3	0	0,0	15	83,3	0,5
2002	28	0,0	10	55,6	0	0,0	27	96,4	0,8
2003	24	0,0	-4	-14,3	0	0,0	24	100,0	0,7
2004	17	0,0	-7	-29,2	0	0,0	15	88,2	0,5

C) Tatverdächtige nach Altersgruppen und Geschlecht

Geschlecht	Insgesamt	Kinder		Jugendl.	Heranw.	Erwachsene
		unter 8 Jahre	im Alter von ... bis unter ... Jahre			21 und mehr Jahre
			8 - 14	14 - 18	18 - 21	
1	2	3	4	5	6	
Alle Staatsangehörigkeiten						
männlich	22	0	0	0	0	22
%	88,0	0,0	0,0	0,0	0,0	100,0
TVBZ	1	x	0	0	0	2
weiblich	3	0	0	0	0	3
%	12,0	0,0	0,0	0,0	0,0	100,0
TVBZ	0	x	0	0	0	0
insgesamt	25	0	0	0	0	25
%	100,0	0,0	0,0	0,0	0,0	100,0
TVBZ	1	x	0	0	0	1
darunter:						
Nicht-deutsche	2	0	0	0	0	2

H) Straftaten nach der Schadenshöhe (Wert des erlangten Gutes)

Schadensgruppe	Zahl der Fälle	
	absolut	%
Schadenssumme	1	2
bis unter 15 EUR	7	41,2
bis unter 50 EUR	0	0,0
bis unter 250 EUR	0	0,0
bis unter 500 EUR	0	0,0
bis unter 2.500 EUR	0	0,0
bis unter 5.000 EUR	3	17,6
bis unter 25.000 EUR	3	17,6
bis unter 50.000 EUR	1	5,9
und mehr	3	17,6
Schadenssumme in EUR	7.324.893	
Veränderung zum Vorjahr	4.452.011	
Anteil am Gesamtschaden in %	155,0	
	0,8	

A) Straftaten

Merkmal	Insgesamt		Veränderung zum Vorjahr	
	absolut	%	absolut	%
	1	2	3	4
Erfasste Fälle				
Insgesamt	149	100,0	-76	-33,8
darunter:				
- versuchte Fälle	60	40,3	-4	-6,3
- aufgeklärte Fälle	135	90,6	-74	-35,4
- mit Schusswaffe				
- gedroht	0	0,0	0	0,0
- geschossen	0	0,0	0	0,0
Aufgeklärte Fälle				
Insgesamt	135	100,0	-74	-35,4
darunter begangen:				
- von allein handelnden Tatverdächtigen	110	81,5	-21	-16,0
- von bereits in Erscheinung getretenen Tatverdächtigen	85	63,0	-59	-41,0
- von Konsumenten harter Drogen	0	0,0	-1	-100,0
- von Tatverdächtigen unter Alkoholeinfluß	1	0,7	0	0,0
- unter Mitführung einer Schusswaffe	0	0,0	-1	-100,0

B) Erfasste Fälle, Versuche und aufgeklärte Fälle nach Kalenderjahren

Jahr	Erfasste Fälle	Anteil an allen Straftaten %	Veränderung zum Vorjahr (von Sp. 1)		Versuche		Aufgeklärte Fälle		Häufigkeitszahl
			absolut	%	absolut	%	absolut	%	
1	2	3	4	5	6	7	8	9	
1995	157	0,0	-16	-9,2	18	11,5	146	93,0	4,5
1996	126	0,0	-31	-19,7	16	12,7	112	88,9	3,6
1997	111	0,0	-15	-11,9	12	10,8	97	87,4	3,2
1998	117	0,0	6	5,4	18	15,4	112	95,7	3,4
1999	105	0,0	-12	-10,3	12	11,4	104	99,0	3,1
2000	129	0,0	24	22,9	9	7,0	123	95,3	3,8
2001	235	0,0	106	82,2	134	57,0	228	97,0	6,9
2002	156	0,0	-79	-33,6	40	25,6	146	93,6	4,6
2003	225	0,0	69	44,2	64	28,4	209	92,9	6,6
2004	149	0,0	-76	-33,8	60	40,3	135	90,6	4,4

C) Tatverdächtige nach Altersgruppen und Geschlecht

Geschlecht	Insgesamt	Kinder		Jugendl.	Heranw.	Erwachsene
		unter 8 Jahre	im Alter von ... bis unter ... Jahre			21 und mehr Jahre
			8 - 14	14 - 18	18 - 21	
1	2	3	4	5	6	
Alle Staatsangehörigkeiten						
männlich	118	0	0	0	7	111
%	73,3	0,0	0,0	0,0	5,9	94,1
TVBZ	8	x	0	0	13	9
weiblich	43	0	0	0	3	40
%	26,7	0,0	0,0	0,0	7,0	93,0
TVBZ	3	x	0	0	5	3
insgesamt	161	0	0	0	10	151
%	100,0	0,0	0,0	0,0	6,2	93,8
TVBZ	5	x	0	0	9	6
darunter:						
Nicht-deutsche	65	0	0	0	1	64

H) Straftaten nach der Schadenshöhe (Wert des erlangten Gutes)

Schadensgruppe	Zahl der Fälle	
	absolut	%
	1	2
--		
Schadenssumme		
bis unter 15 EUR	3	3,4
bis unter 50 EUR	2	2,2
bis unter 250 EUR	0	0,0
bis unter 500 EUR	3	3,4
bis unter 2.500 EUR	19	21,3
bis unter 5.000 EUR	18	20,2
bis unter 25.000 EUR	27	30,3
bis unter 50.000 EUR	9	10,1
und mehr	8	9,0
Schadenssumme in EUR	2.904.316	
Veränderung zum Vorjahr	-10.758.205	-78,7
Anteil am Gesamtschaden in %		0,3

A) Straftaten

Merkmal	Insgesamt		Veränderung zum Vorjahr	
	absolut	%	absolut	%
	1	2	3	4
Erfasste Fälle				
Insgesamt	13	100,0	-12	-48,0
darunter:				
- versuchte Fälle	0	0,0	-4	-100,0
- aufgeklärte Fälle	2	15,4	-5	-71,4
- mit Schusswaffe				
- gedroht	0	0,0	0	0,0
- geschossen	0	0,0	0	0,0
Aufgeklärte Fälle				
Insgesamt	2	100,0	-5	-71,4
darunter begangen:				
- von allein handelnden Tatverdächtigen	2	100,0	-1	-33,3
- von bereits in Erscheinung getretenen Tatverdächtigen	2	100,0	-4	-66,7
- von Konsumenten harter Drogen	0	0,0	0	0,0
- von Tatverdächtigen unter Alkoholeinfluß	0	0,0	0	0,0
- unter Mitführung einer Schusswaffe	0	0,0	0	0,0

B) Erfasste Fälle, Versuche und aufgeklärte Fälle nach Kalenderjahren

Jahr	Erfasste Fälle	Anteil an allen Straftaten %	Veränderung zum Vorjahr (von Sp. 1)		Versuche		Aufgeklärte Fälle		Häufigkeitszahl
			absolut	%	absolut	%	absolut	%	
1	2	3	4	5	6	7	8	9	
1995	5	0,0	-2	-28,6	0	0,0	3	60,0	0,1
1996	5	0,0	0	0,0	2	40,0	3	60,0	0,1
1997	14	0,0	9	180,0	2	14,3	12	85,7	0,4
1998	32	0,0	18	128,6	3	9,4	9	28,1	0,9
1999	21	0,0	-11	-34,4	3	14,3	10	47,6	0,6
2000	32	0,0	11	52,4	4	12,5	15	46,9	0,9
2001	23	0,0	-9	-28,1	1	4,3	15	65,2	0,7
2002	33	0,0	10	43,5	9	27,3	14	42,4	1,0
2003	25	0,0	-8	-24,2	4	16,0	7	28,0	0,7
2004	13	0,0	-12	-48,0	0	0,0	2	15,4	0,4

C) Tatverdächtige nach Altersgruppen und Geschlecht

Geschlecht	Insgesamt	Kinder		Jugendl.	Heranw.	Erwachsene
		unter 8 Jahre	im Alter			21 und mehr Jahre
			von ... 8 - 14	bis unter ... 14 - 18	18 - 21	
1	2	3	4	5	6	
Alle Staatsangehörigkeiten						
männlich	2	0	0	0	0	2
%	100,0	0,0	0,0	0,0	0,0	100,0
TVBZ	0	x	0	0	0	0
weiblich	0	0	0	0	0	0
%	0,0	0,0	0,0	0,0	0,0	0,0
TVBZ	0	x	0	0	0	0
insgesamt	2	0	0	0	0	2
%	100,0	0,0	0,0	0,0	0,0	100,0
TVBZ	0	x	0	0	0	0
darunter:						
Nicht-deutsche	0	0	0	0	0	0

H) Straftaten nach der Schadenshöhe (Wert des erlangten Gutes)

Schadensgruppe	Zahl der Fälle	
	absolut	%
Schadenssumme	1	2
bis unter 15 EUR	0	0,0
bis unter 50 EUR	3	23,1
bis unter 250 EUR	8	61,5
bis unter 500 EUR	0	0,0
bis unter 2.500 EUR	1	7,7
bis unter 5.000 EUR	0	0,0
bis unter 25.000 EUR	1	7,7
bis unter 50.000 EUR	0	0,0
und mehr	0	0,0
Schadenssumme in EUR	8.877	
Veränderung zum Vorjahr	-60.242	-87,2
Anteil am Gesamtschaden in %		0,0

A) Straftaten

Merkmal	Insgesamt		Veränderung zum Vorjahr	
	absolut	%	absolut	%
	1	2	3	4
Erfasste Fälle				
Insgesamt	0	0,0	-1	-100,0
darunter:				
- versuchte Fälle	0	0,0	-1	-100,0
- aufgeklärte Fälle	0	0,0	-1	-100,0
- mit Schusswaffe				
- gedroht	0	0,0	0	0,0
- geschossen	0	0,0	0	0,0
Aufgeklärte Fälle				
Insgesamt	0	0,0	-1	-100,0
darunter begangen:				
- von allein handelnden Tatverdächtigen	0	0,0	0	0,0
- von bereits in Erscheinung getretenen Tatverdächtigen	0	0,0	-1	-100,0
- von Konsumenten harter Drogen	0	0,0	0	0,0
- von Tatverdächtigen unter Alkoholeinfluß	0	0,0	0	0,0
- unter Mitführung einer Schusswaffe	0	0,0	0	0,0

B) Erfasste Fälle, Versuche und aufgeklärte Fälle nach Kalenderjahren

Jahr	Erfasste Fälle	Anteil an allen Straftaten %	Veränderung zum Vorjahr (von Sp. 1)		Versuche		Aufgeklärte Fälle		Häufigkeitszahl
			absolut	%	absolut	%	absolut	%	
1	2	3	4	5	6	7	8	9	
1995	2	0,0	2	0,0	0	0,0	2	100,0	0,1
1996	1	0,0	-1	-50,0	0	0,0	1	100,0	0,0
1997	1	0,0	0	0,0	1	100,0	1	100,0	0,0
1998	0	0,0	-1	-100,0	0	0,0	0	0,0	0,0
1999	2	0,0	2	0,0	1	50,0	1	50,0	0,1
2000	0	0,0	-2	-100,0	0	0,0	0	0,0	0,0
2001	3	0,0	3	0,0	2	66,7	2	66,7	0,1
2002	2	0,0	-1	-33,3	0	0,0	2	100,0	0,1
2003	1	0,0	-1	-50,0	1	100,0	1	100,0	0,0
2004	0	0,0	-1	-100,0	0	0,0	0	0,0	0,0

C) Tatverdächtige nach Altersgruppen und Geschlecht

Geschlecht	Insgesamt	Kinder		Jugendl.	Heranw.	Erwachsene
		unter 8 Jahre	im Alter von ... bis unter ... Jahre			21 und mehr Jahre
			8 - 14	14 - 18	18 - 21	
1	2	3	4	5	6	
Alle Staatsangehörigkeiten						
männlich	0	0	0	0	0	0
%	0,0	0,0	0,0	0,0	0,0	0,0
TVBZ	0	x	0	0	0	0
weiblich	0	0	0	0	0	0
%	0,0	0,0	0,0	0,0	0,0	0,0
TVBZ	0	x	0	0	0	0
insgesamt	0	0	0	0	0	0
%	0,0	0,0	0,0	0,0	0,0	0,0
TVBZ	0	x	0	0	0	0
darunter:						
Nicht-deutsche	0	0	0	0	0	0

H) Straftaten nach der Schadenshöhe (Wert des erlangten Gutes)

Schadensgruppe	Zahl der Fälle	
	absolut	%
Schadenssumme	1	2
bis unter 15 EUR	0	0,0
bis unter 50 EUR	0	0,0
bis unter 250 EUR	0	0,0
bis unter 500 EUR	0	0,0
bis unter 2.500 EUR	0	0,0
bis unter 5.000 EUR	0	0,0
bis unter 25.000 EUR	0	0,0
bis unter 50.000 EUR	0	0,0
und mehr	0	0,0
Schadenssumme in EUR	0	
Veränderung zum Vorjahr	0	0,0
Anteil am Gesamtschaden in %		0,0

Berlin 2004

5150

A) Straftaten

Merkmal	Insgesamt		Veränderung zum Vorjahr	
	absolut	%	absolut	%
	1	2	3	4
Erfasste Fälle				
Insgesamt	15.010	100,0	-3.816	-20,3
darunter:				
- versuchte Fälle	64	0,4	-21	-24,7
- aufgeklärte Fälle	13.720	91,4	-3.967	-22,4
- mit Schußwaffe				
- gedroht	0	0,0	0	0,0
- geschossen	0	0,0	0	0,0
Aufgeklärte Fälle				
Insgesamt	13.720	100,0	-3.967	-22,4
darunter begangen:				
- von allein handelnden Tatverdächtigen	13.569	98,9	-3.940	-22,5
- von bereits in Erscheinung getretenen Tatverdächtigen	10.045	73,2	-2.662	-20,9
- von Konsumenten harter Drogen	803	5,9	-231	-22,3
- von Tatverdächtigen unter Alkoholeinfluß	519	3,8	28	5,7
- unter Mitführung einer Schußwaffe	24	0,2	8	50,0

B) Erfasste Fälle, Versuche und aufgeklärte Fälle nach Kalenderjahren

Jahr	Erfasste Fälle	Anteil an allen Straftaten %	Veränderung zum Vorjahr (von Sp. 1)		Versuche		Aufgeklärte Fälle		Häufigkeitszahl
			absolut	%	absolut	%	absolut	%	
			3	4	5	6	7	8	
1995	10.911	1,9	523	5,0	25	0,2	10.730	98,3	314,3
1996	13.939	2,3	3.028	27,8	34	0,2	13.593	97,5	401,5
1997	18.290	3,1	4.351	31,2	81	0,4	17.889	97,8	528,8
1998	29.562	5,0	11.272	61,6	90	0,3	28.907	97,8	862,9
1999	28.701	5,0	-861	-2,9	123	0,4	27.923	97,3	844,4
2000	27.054	4,9	-1.647	-5,7	122	0,5	26.477	97,9	798,8
2001	25.711	4,5	-1.343	-5,0	106	0,4	25.224	98,1	760,2
2002	33.284	5,7	7.573	29,5	119	0,4	32.752	98,4	982,3
2003	18.826	3,3	-14.458	-43,4	85	0,5	17.687	93,9	554,9
2004	15.010	2,8	-3.816	-20,3	64	0,4	13.720	91,4	443,0

D) Sonstige Angaben zum Tatverdächtigen

Merkmal		Insgesamt		Veränderung zum Vorjahr	
		absolut	%	absolut	%
		1	2	3	4
Tatverdächtige	männl.	8.175	72,5	-2.481	-23,3
	weibl.	3.096	27,5	-890	-22,3
	insges.	11.271	100,0	-3.371	-23,0
darunter:					
- alleinhandelnde Tatverdächtige	männl.	8.044	98,4	-2.445	-23,3
	weibl.	3.019	97,5	-885	-22,7
	insges.	11.063	98,2	-3.330	-23,1
- als Tatverdächtige bereits in Erscheinung getretene Personen	männl.	6.094	74,5	-1.686	-21,7
	weibl.	1.675	54,1	-488	-22,6
	insges.	7.769	68,9	-2.174	-21,9
- Konsumenten harter Drogen	männl.	400	4,9	-90	-18,4
	weibl.	89	2,9	-50	-36,0
	insges.	489	4,3	-140	-22,3
- unter Alkohol- einfluß	männl.	426	5,2	13	3,1
	weibl.	67	2,2	19	39,6
	insges.	493	4,4	32	6,9
- Schußwaffe mitgeführt	männl.	17	0,2	6	54,5
	weibl.	5	0,2	0	0,0
	insges.	22	0,2	6	37,5

E) Nichtdeutsche Tatverdächtige nach dem Grund des Aufenthaltes

Grund des Aufenthaltes	Insgesamt		Veränderung zum Vorjahr	
	absolut	%	absolut	%
	1	2	3	4
Insgesamt	3.537	100,0	-1.188	-25,1
davon:				
- Illegal aufhältlich	115	3,3	-58	-33,5
- Legal aufhältlich	3.422	96,7	-1.130	-24,8
davon:				
- Tourist / Durchreisender	359	10,5	-197	-35,4
- Student / Schüler	210	6,1	-35	-14,3
- Arbeitnehmer	69	2,0	-30	-30,3
- Gewerbetreibender	5	0,1	-4	-44,4
- Asylbewerber	249	7,3	-180	-42,0
- Sonstige	2.530	73,9	-684	-21,3

C) Tatverdächtige nach Altersgruppen, Geschlecht und Staatsangehörigkeit (Tatverdächtigenbelastung)

Geschlecht	Insgesamt	Kinder			Jugendliche		Heranwachs.	Erwachsene					60 und mehr Jahre	21 und mehr Jahre	Geschlecht
		unter 8 Jahre	im Alter von ... bis unter ... Jahre			8 bis unter 21 Jahre	im Alter von ... bis unter ... Jahre			40 - 50	50 - 60				
			8 - 14	14 - 18	18 - 21		21 - 25	25 - 30	30 - 40						
1	2	3	4	5	6	7	8	9	10	11	12	13			
Alle Staatsangehörigkeiten														100,0 %	
männlich	8.175	2	140	932	1.181	2.253	1.656	1.222	1.535	940	385	182	5.920	männlich	
%	72,5	0,0	1,7	11,4	14,4	27,6	20,3	14,9	18,8	11,5	4,7	2,2	72,4	%	
TVBZ	542	x	172	1.298	2.135	1.081	1.844	1.035	545	342	188	55	456	TVBZ	
weiblich	3.096	1	96	523	514	1.133	526	357	480	351	169	79	1.962	weiblich	
%	27,5	0,0	3,1	16,9	16,6	36,6	17,0	11,5	15,5	11,3	5,5	2,6	63,4	%	
TVBZ	193	x	125	764	939	566	560	301	182	136	81	17	140	TVBZ	
insgesamt	11.271	3	236	1.455	1.695	3.386	2.182	1.579	2.015	1.291	554	261	7.882	insgesamt	
%	100,0	0,0	2,1	12,9	15,0	30,0	19,4	14,0	17,9	11,5	4,9	2,3	69,9	%	
TVBZ	362	x	149	1.037	1.540	829	1.188	667	369	243	134	33	292	TVBZ	
Deutsche														68,6%	
männlich	5.722	0	67	518	838	1.423	1.220	820	1.072	716	327	144	4.299	männlich	
%	74,0	0,0	1,2	9,1	14,6	24,9	21,3	14,3	18,7	12,5	5,7	2,5	75,1	%	
TVBZ	445	x	100	838	1.754	806	1.638	896	477	306	182	47	387	TVBZ	
weiblich	2.012	0	51	371	381	803	370	214	254	217	108	46	1.209	weiblich	
%	26,0	0,0	2,5	18,4	18,9	39,9	18,4	10,6	12,6	10,8	5,4	2,3	60,1	%	
TVBZ	144	x	80	626	801	471	478	231	119	96	58	11	98	TVBZ	
insgesamt	7.734	0	118	889	1.219	2.226	1.590	1.034	1.326	933	435	190	5.508	insgesamt	
%	100,0	0,0	1,5	11,5	15,8	28,8	20,6	13,4	17,1	12,1	5,6	2,5	71,2	%	
TVBZ	288	x	90	734	1.278	641	1.047	562	303	203	119	26	235	TVBZ	
Nichtdeutsche														31,4 %	
männlich	2.453	2	73	414	343	830	436	402	463	224	58	38	1.621	männlich	
%	69,4	0,1	3,0	16,9	14,0	33,8	17,8	16,4	18,9	9,1	2,4	1,5	66,1	%	
TVBZ	1.110	x	509	4.133	4.552	2.602	2.839	1.515	809	548	229	161	858	TVBZ	
weiblich	1.084	1	45	152	133	330	156	143	226	134	61	33	753	weiblich	
%	30,6	0,1	4,2	14,0	12,3	30,4	14,4	13,2	20,8	12,4	5,6	3,0	69,5	%	
TVBZ	543	x	338	1.654	1.857	1.112	943	550	451	423	247	158	443	TVBZ	
insgesamt	3.537	3	118	566	476	1.160	592	545	689	358	119	71	2.374	insgesamt	
%	100,0	0,1	3,3	16,0	13,5	32,8	16,7	15,4	19,5	10,1	3,4	2,0	67,1	%	
TVBZ	841	x	426	2.947	3.239	1.884	1.856	1.038	642	494	238	160	662	TVBZ	
darunter: Nichtdeutsche (ohne Illegale, Touristen - Durchreisende)														27,2 %	
männlich	2.151	2	72	401	299	772	351	340	412	194	47	33	1.377	männlich	
%	70,2	0,1	3,3	18,6	13,9	35,9	16,3	15,8	19,2	9,0	2,2	1,5	64,0	%	
TVBZ	973	x	502	4.004	3.968	2.420	2.286	1.282	720	475	186	140	729	TVBZ	
weiblich	912	1	44	142	109	295	121	112	197	108	49	29	616	weiblich	
%	29,8	0,1	4,8	15,6	12,0	32,3	13,3	12,3	21,6	11,8	5,4	3,2	67,5	%	
TVBZ	457	x	330	1.545	1.522	994	732	431	393	341	198	139	363	TVBZ	
insgesamt	3.063	3	116	543	408	1.067	472	452	609	302	96	62	1.993	insgesamt	
%	100,0	0,1	3,8	17,7	13,3	34,8	15,4	14,8	19,9	9,9	3,1	2,0	65,1	%	
TVBZ	728	x	419	2.827	2.776	1.733	1.480	861	567	416	192	139	555	TVBZ	

H) Straftaten nach der Schadenshöhe (Wert des erlangten Gutes)

Schadensgruppe		Zahl der Fälle		
		absolut	%	
Schadenssumme		1	2	
	bis unter 15 EUR	12.850	86,0	
15	bis unter 50 EUR	1.770	11,8	
50	bis unter 250 EUR	299	2,0	
250	bis unter 500 EUR	18	0,1	
500	bis unter 2.500 EUR	8	0,1	
2.500	bis unter 5.000 EUR	0	0,0	
5.000	bis unter 25.000 EUR	0	0,0	
25.000	bis unter 50.000 EUR	1	0,0	
50.000	und mehr	0	0,0	
Schadenssumme in EUR		155.289		
Veränderung zum Vorjahr		16.596	12,0	
Anteil am Gesamtschaden in %			0,0	

Deutsche und Nichtdeutsche Tatverdächtige nach Altersgruppen (%)

Die Proportionen der Säulen entsprechen den unterschiedlichen Summen jeder Wertserie

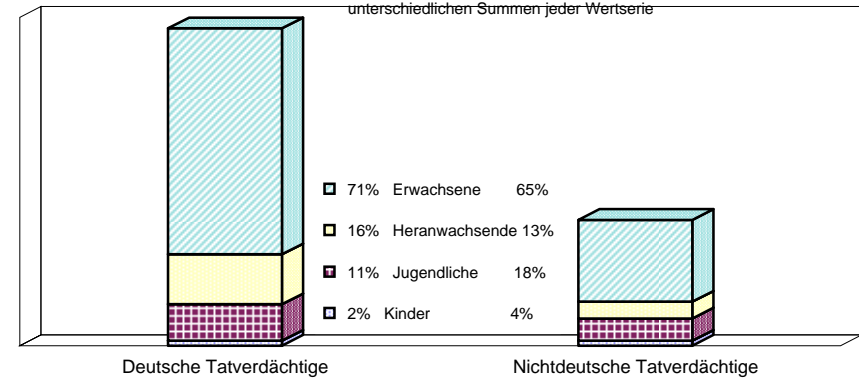

Nichtdeutsche ohne Illegale, Touristen/Durchreisende
Einzeldaten siehe Tabelle C

Erfasste und aufgeklärte Straftaten - nach Kalenderjahren -

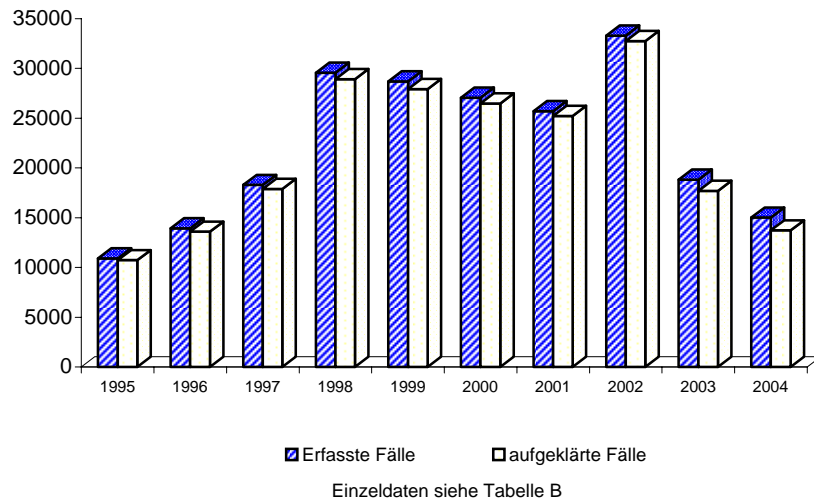

Tatverdächtigensbelastung nach Altersgruppen

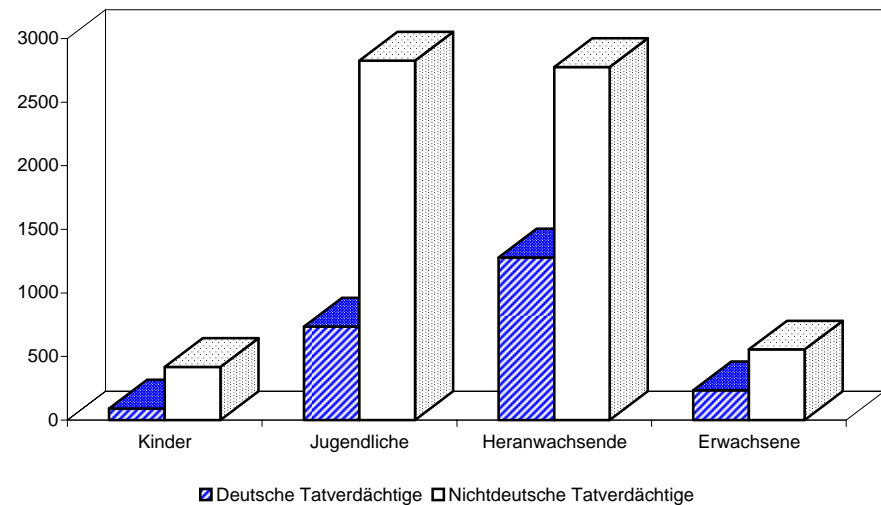

A) Straftaten

Merkmal	Insgesamt		Veränderung zum Vorjahr	
	absolut	%	absolut	%
	1	2	3	4
Erfasste Fälle				
Insgesamt	20.465	100,0	-1.732	-7,8
darunter:				
- versuchte Fälle	1.267	6,2	80	6,7
- aufgeklärte Fälle	8.454	41,3	-1.641	-16,3
- mit Schußwaffe				
- gedroht	0	0,0	0	0,0
- geschossen	0	0,0	0	0,0
Aufgeklärte Fälle				
Insgesamt	8.454	100,0	-1.641	-16,3
darunter begangen:				
- von allein handelnden Tatverdächtigen	5.730	67,8	-426	-6,9
- von bereits in Erscheinung getretenen Tatverdächtigen	7.100	84,0	-2.012	-22,1
- von Konsumenten harter Drogen	528	6,2	-744	-58,5
- von Tatverdächtigen unter Alkoholeinfluß	79	0,9	-41	-34,2
- unter Mitführung einer Schußwaffe	11	0,1	-54	-83,1

B) Erfasste Fälle, Versuche und aufgeklärte Fälle nach Kalenderjahren

Jahr	Erfasste Fälle	Anteil an allen Straftaten %	Veränderung zum Vorjahr (von Sp. 1)		Versuche		Aufgeklärte Fälle		Häufigkeitszahl
			absolut	%	absolut	%	absolut	%	
			3	4	5	6	7	8	
1995	10.074	1,7	848	9,2	366	3,6	4.226	41,9	290,1
1996	12.253	2,1	2.179	21,6	339	2,8	5.316	43,4	353,0
1997	11.767	2,0	-486	-4,0	403	3,4	4.665	39,6	340,2
1998	11.229	1,9	-538	-4,6	379	3,4	3.512	31,3	327,8
1999	14.337	2,5	3.108	27,7	530	3,7	5.656	39,5	421,8
2000	19.675	3,5	5.338	37,2	638	3,2	7.257	36,9	581,0
2001	25.073	4,4	5.398	27,4	742	3,0	8.748	34,9	741,3
2002	22.293	3,8	-2.780	-11,1	811	3,6	8.504	38,1	657,9
2003	22.197	3,9	-96	-0,4	1.187	5,3	10.095	45,5	654,3
2004	20.465	3,8	-1.732	-7,8	1.267	6,2	8.454	41,3	604,0

D) Sonstige Angaben zum Tatverdächtigen

Merkmal		Insgesamt		Veränderung zum Vorjahr	
		absolut	%	absolut	%
		1	2	3	4
Tatverdächtige	männl.	907	74,6	-205	-18,4
	weibl.	309	25,4	33	12,0
	insges.	1.216	100,0	-172	-12,4
darunter:					
- alleinhandelnde Tatverdächtige	männl.	597	65,8	-110	-15,6
	weibl.	208	67,3	35	20,2
	insges.	805	66,2	-75	-8,5
- als Tatverdächtige bereits in Erscheinung getretene Personen	männl.	711	78,4	-198	-21,8
	weibl.	214	69,3	15	7,5
	insges.	925	76,1	-183	-16,5
- Konsumenten harter Drogen	männl.	35	3,9	-23	-39,7
	weibl.	12	3,9	1	9,1
	insges.	47	3,9	-22	-31,9
- unter Alkohol- einfluß	männl.	34	3,7	5	17,2
	weibl.	8	2,6	-2	-20,0
	insges.	42	3,5	3	7,7
- Schußwaffe mitgeführt	männl.	7	0,8	4	133,3
	weibl.	1	0,3	1	0,0
	insges.	8	0,7	5	166,7

E) Nichtdeutsche Tatverdächtige nach dem Grund des Aufenthaltes

Grund des Aufenthaltes	Insgesamt		Veränderung zum Vorjahr	
	absolut	%	absolut	%
	1	2	3	4
Insgesamt	348	100,0	-61	-14,9
davon:				
- Illegal aufhältlich	48	13,8	-10	-17,2
- Legal aufhältlich	300	86,2	-51	-14,5
davon:				
- Tourist / Durchreisender	14	4,7	0	0,0
- Student / Schüler	7	2,3	-3	-30,0
- Arbeitnehmer	8	2,7	-24	-75,0
- Gewerbetreibender	5	1,7	-1	-16,7
- Asylbewerber	25	8,3	0	0,0
- Sonstige	241	80,3	-23	-8,7

C) Tatverdächtige nach Altersgruppen, Geschlecht und Staatsangehörigkeit (Tatverdächtigenbelastung)

Geschlecht	Insgesamt	Kinder			Jugendliche		Heranwachs.	Erwachsene					60 und mehr Jahre	21 und mehr Jahre	Geschlecht
		unter 8 Jahre	im Alter			8 bis unter 21 Jahre	im Alter								
			8 - 14	14 - 18	18 - 21		21 - 25	25 - 30	30 - 40	40 - 50	50 - 60				
1	2	3	4	5	6	7	8	9	10	11	12	13			
Alle Staatsangehörigkeiten														100,0 %	
männlich	907	0	2	72	133	207	163	158	204	116	49	10	700	männlich	
%	74,6	0,0	0,2	7,9	14,7	22,8	18,0	17,4	22,5	12,8	5,4	1,1	77,2	%	
TVBZ	60	x	2	100	240	99	181	134	72	42	24	3	54	TVBZ	
weiblich	309	0	8	27	37	72	71	45	65	31	18	7	237	weiblich	
%	25,4	0,0	2,6	8,7	12,0	23,3	23,0	14,6	21,0	10,0	5,8	2,3	76,7	%	
TVBZ	19	x	10	39	68	36	76	38	25	12	9	2	17	TVBZ	
insgesamt	1.216	0	10	99	170	279	234	203	269	147	67	17	937	insgesamt	
%	100,0	0,0	0,8	8,1	14,0	22,9	19,2	16,7	22,1	12,1	5,5	1,4	77,1	%	
TVBZ	39	x	6	71	154	68	127	86	49	28	16	2	35	TVBZ	
Deutsche														71,4%	
männlich	619	0	1	51	111	163	119	93	117	82	37	8	456	männlich	
%	71,3	0,0	0,2	8,2	17,9	26,3	19,2	15,0	18,9	13,2	6,0	1,3	73,7	%	
TVBZ	48	x	1	83	232	92	160	102	52	35	21	3	41	TVBZ	
weiblich	249	0	7	20	27	54	61	33	50	27	17	7	195	weiblich	
%	28,7	0,0	2,8	8,0	10,8	21,7	24,5	13,3	20,1	10,8	6,8	2,8	78,3	%	
TVBZ	18	x	11	34	57	32	79	36	23	12	9	2	16	TVBZ	
insgesamt	868	0	8	71	138	217	180	126	167	109	54	15	651	insgesamt	
%	100,0	0,0	0,9	8,2	15,9	25,0	20,7	14,5	19,2	12,6	6,2	1,7	75,0	%	
TVBZ	32	x	6	59	145	63	119	68	38	24	15	2	28	TVBZ	
Nichtdeutsche														28,6 %	
männlich	288	0	1	21	22	44	44	65	87	34	12	2	244	männlich	
%	82,8	0,0	0,3	7,3	7,6	15,3	15,3	22,6	30,2	11,8	4,2	0,7	84,7	%	
TVBZ	130	x	7	210	292	138	287	245	152	83	47	8	129	TVBZ	
weiblich	60	0	1	7	10	18	10	12	15	4	1	0	42	weiblich	
%	17,2	0,0	1,7	11,7	16,7	30,0	16,7	20,0	25,0	6,7	1,7	0,0	70,0	%	
TVBZ	30	x	8	76	140	61	60	46	30	13	4	0	25	TVBZ	
insgesamt	348	0	2	28	32	62	54	77	102	38	13	2	286	insgesamt	
%	100,0	0,0	0,6	8,0	9,2	17,8	15,5	22,1	29,3	10,9	3,7	0,6	82,2	%	
TVBZ	83	x	7	146	218	101	169	147	95	52	26	4	80	TVBZ	
darunter: Nichtdeutsche (ohne Illegale, Touristen - Durchreisende)														23,5 %	
männlich	234	0	0	21	20	41	34	52	69	26	10	2	193	männlich	
%	81,8	0,0	0,0	9,0	8,5	17,5	14,5	22,2	29,5	11,1	4,3	0,9	82,5	%	
TVBZ	106	x	0	210	265	129	221	196	121	64	40	8	102	TVBZ	
weiblich	52	0	0	6	10	16	10	10	13	2	1	0	36	weiblich	
%	18,2	0,0	0,0	11,5	19,2	30,8	19,2	19,2	25,0	3,8	1,9	0,0	69,2	%	
TVBZ	26	x	0	65	140	54	60	38	26	6	4	0	21	TVBZ	
insgesamt	286	0	0	27	30	57	44	62	82	28	11	2	229	insgesamt	
%	100,0	0,0	0,0	9,4	10,5	19,9	15,4	21,7	28,7	9,8	3,8	0,7	80,1	%	
TVBZ	68	x	0	141	204	93	138	118	76	39	22	4	64	TVBZ	

H) Straftaten nach der Schadenshöhe (Wert des erlangten Gutes)

Schadensgruppe		Zahl der Fälle		
		absolut	%	
Schadenssumme		1	2	
	bis unter 15 EUR	1.925	10,0	
15	bis unter 50 EUR	1.605	8,4	
50	bis unter 250 EUR	8.376	43,6	
250	bis unter 500 EUR	2.622	13,7	
500	bis unter 2.500 EUR	4.100	21,4	
2.500	bis unter 5.000 EUR	370	1,9	
5.000	bis unter 25.000 EUR	179	0,9	
25.000	bis unter 50.000 EUR	7	0,0	
50.000	und mehr	14	0,1	

Schadenssumme in EUR	11.578.039	
Veränderung zum Vorjahr	-40.545.912	-77,8
Anteil am Gesamtschaden in %		1,3

Deutsche und Nichtdeutsche Tatverdächtige nach Altersgruppen (%)

Die Proportionen der Säulen entsprechen den unterschiedlichen Summen jeder Wertserie

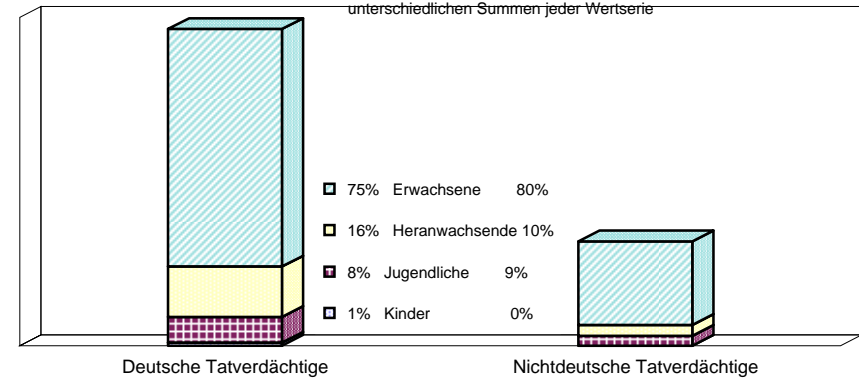

Nichtdeutsche ohne Illegale, Touristen/Durchreisende
Einzeldaten siehe Tabelle C

Erfasste und aufgeklärte Straftaten - nach Kalenderjahren -

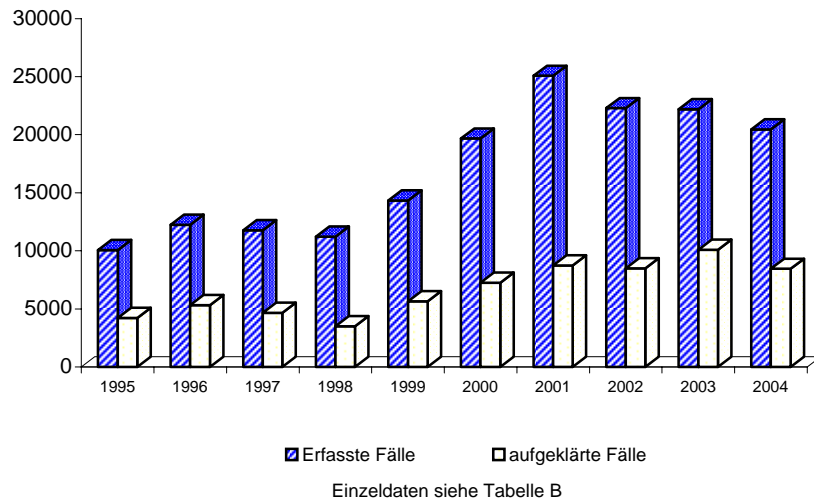

Tatverdächtigensbelastung nach Altersgruppen

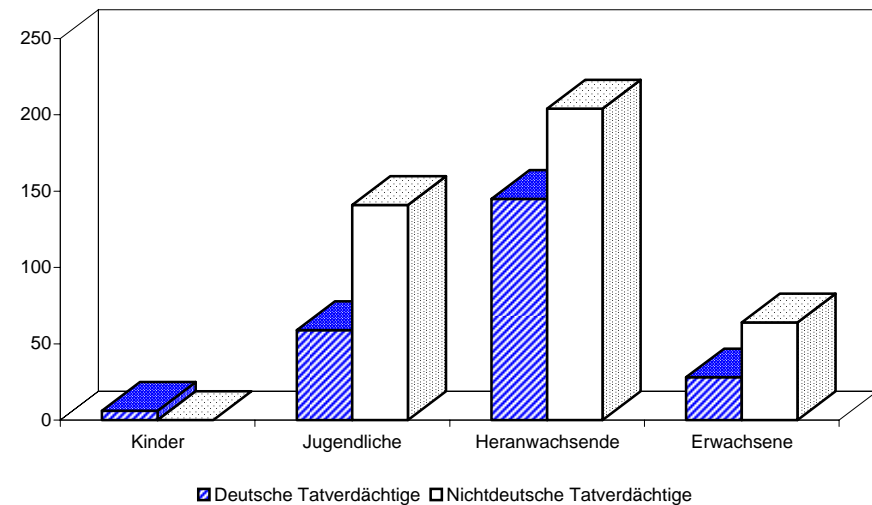

A) Straftaten

Merkmal	Insgesamt		Veränderung zum Vorjahr	
	absolut	%	absolut	%
	1	2	3	4
Erfasste Fälle				
Insgesamt	545	100,0	-281	-34,0
darunter:				
- versuchte Fälle	113	20,7	-15	-11,7
- aufgeklärte Fälle	301	55,2	-247	-45,1
- mit Schußwaffe				
- gedroht	0	0,0	0	0,0
- geschossen	0	0,0	0	0,0
Aufgeklärte Fälle				
Insgesamt	301	100,0	-247	-45,1
darunter begangen:				
- von allein handelnden Tatverdächtigen	215	71,4	-110	-33,8
- von bereits in Erscheinung getretenen Tatverdächtigen	216	71,8	-151	-41,1
- von Konsumenten harter Drogen	1	0,3	-116	-99,1
- von Tatverdächtigen unter Alkoholeinfluß	1	0,3	-2	-66,7
- unter Mitführung einer Schußwaffe	1	0,3	0	0,0

B) Erfasste Fälle, Versuche und aufgeklärte Fälle nach Kalenderjahren

Jahr	Erfasste Fälle	Anteil an allen Straftaten %	Veränderung zum Vorjahr (von Sp. 1)		Versuche		Aufgeklärte Fälle		Häufigkeitszahl
			absolut	%	absolut	%	absolut	%	
1	2	3	4	5	6	7	8	9	
1995	3.012	0,5	297	10,9	118	3,9	1.568	52,1	86,8
1996	3.575	0,6	563	18,7	138	3,9	2.100	58,7	103,0
1997	3.395	0,6	-180	-5,0	128	3,8	1.877	55,3	98,2
1998	2.089	0,4	-1.306	-38,5	94	4,5	947	45,3	61,0
1999	3.750	0,7	1.661	79,5	132	3,5	2.513	67,0	110,3
2000	1.722	0,3	-2.028	-54,1	114	6,6	889	51,6	50,8
2001	1.476	0,3	-246	-14,3	114	7,7	616	41,7	43,6
2002	1.433	0,2	-43	-2,9	174	12,1	1.036	72,3	42,3
2003	826	0,1	-607	-42,4	128	15,5	548	66,3	24,3
2004	545	0,1	-281	-34,0	113	20,7	301	55,2	16,1

D) Sonstige Angaben zum Tatverdächtigen

Merkmal		Insgesamt		Veränderung zum Vorjahr	
		absolut	%	absolut	%
		1	2	3	4
Tatverdächtige	männl.	137	85,6	-92	-40,2
	weibl.	23	14,4	-9	-28,1
	insges.	160	100,0	-101	-38,7
darunter:					
- alleinhandelnde Tatverdächtige	männl.	71	51,8	-26	-26,8
	weibl.	10	43,5	-4	-28,6
	insges.	81	50,6	-30	-27,0
- als Tatverdächtige bereits in Erscheinung getretene Personen	männl.	97	70,8	-87	-47,3
	weibl.	14	60,9	-8	-36,4
	insges.	111	69,4	-95	-46,1
- Konsumenten harter Drogen	männl.	1	0,7	-8	-88,9
	weibl.	0	0,0	-1	-100,0
	insges.	1	0,6	-9	-90,0
- unter Alkohol- einfluß	männl.	1	0,7	-1	-50,0
	weibl.	0	0,0	-1	-100,0
	insges.	1	0,6	-2	-66,7
- Schußwaffe mitgeführt	männl.	1	0,7	0	0,0
	weibl.	0	0,0	0	0,0
	insges.	1	0,6	0	0,0

E) Nichtdeutsche Tatverdächtige nach dem Grund des Aufenthaltes

Grund des Aufenthaltes	Insgesamt		Veränderung zum Vorjahr	
	absolut	%	absolut	%
	1	2	3	4
Insgesamt	51	100,0	-46	-47,4
davon:				
- Illegal aufhältlich	6	11,8	-7	-53,8
- Legal aufhältlich	45	88,2	-39	-46,4
davon:				
- Tourist / Durchreisender	0	0,0	-4	-100,0
- Student / Schüler	0	0,0	-1	-100,0
- Arbeitnehmer	0	0,0	-14	-100,0
- Gewerbetreibender	3	6,7	-2	-40,0
- Asylbewerber	4	8,9	-3	-42,9
- Sonstige	38	84,4	-15	-28,3

C) Tatverdächtige nach Altersgruppen, Geschlecht und Staatsangehörigkeit (Tatverdächtigenbelastung)

Geschlecht	Insgesamt	Kinder			Jugendliche		Erwachsene							Geschlecht
		unter 8 Jahre	im Alter von ... bis unter ... Jahre			8 bis unter 21 Jahre	im Alter von ... bis unter ... Jahre					60 und mehr Jahre	21 und mehr Jahre	
			8 - 14	14 - 18	18 - 21		21 - 25	25 - 30	30 - 40	40 - 50	50 - 60			
1	2	3	4	5	6	7	8	9	10	11	12	13		
Alle Staatsangehörigkeiten														100,0 %
männlich	137	0	0	3	8	11	13	26	41	24	20	2	126	männlich
%	85,6	0,0	0,0	2,2	5,8	8,0	9,5	19,0	29,9	17,5	14,6	1,5	92,0	%
TVBZ	9	x	0	4	14	5	14	22	15	9	10	1	10	TVBZ
weiblich	23	0	0	0	4	4	2	5	6	4	2	0	19	weiblich
%	14,4	0,0	0,0	0,0	17,4	17,4	8,7	21,7	26,1	17,4	8,7	0,0	82,6	%
TVBZ	1	x	0	0	7	2	2	4	2	2	1	0	1	TVBZ
insgesamt	160	0	0	3	12	15	15	31	47	28	22	2	145	insgesamt
%	100,0	0,0	0,0	1,9	7,5	9,4	9,4	19,4	29,4	17,5	13,8	1,3	90,6	%
TVBZ	5	x	0	2	11	4	8	13	9	5	5	0	5	TVBZ
Deutsche														68,1%
männlich	91	0	0	2	7	9	11	16	26	12	15	2	82	männlich
%	83,5	0,0	0,0	2,2	7,7	9,9	12,1	17,6	28,6	13,2	16,5	2,2	90,1	%
TVBZ	7	x	0	3	15	5	15	17	12	5	8	1	7	TVBZ
weiblich	18	0	0	0	3	3	2	4	3	4	2	0	15	weiblich
%	16,5	0,0	0,0	0,0	16,7	16,7	11,1	22,2	16,7	22,2	11,1	0,0	83,3	%
TVBZ	1	x	0	0	6	2	3	4	1	2	1	0	1	TVBZ
insgesamt	109	0	0	2	10	12	13	20	29	16	17	2	97	insgesamt
%	100,0	0,0	0,0	1,8	9,2	11,0	11,9	18,3	26,6	14,7	15,6	1,8	89,0	%
TVBZ	4	x	0	2	10	3	9	11	7	3	5	0	4	TVBZ
Nichtdeutsche														31,9 %
männlich	46	0	0	1	1	2	2	10	15	12	5	0	44	männlich
%	90,2	0,0	0,0	2,2	2,2	4,3	4,3	21,7	32,6	26,1	10,9	0,0	95,7	%
TVBZ	21	x	0	10	13	6	13	38	26	29	20	0	23	TVBZ
weiblich	5	0	0	0	1	1	0	1	3	0	0	0	4	weiblich
%	9,8	0,0	0,0	0,0	20,0	20,0	0,0	20,0	60,0	0,0	0,0	0,0	80,0	%
TVBZ	3	x	0	0	14	3	0	4	6	0	0	0	2	TVBZ
insgesamt	51	0	0	1	2	3	2	11	18	12	5	0	48	insgesamt
%	100,0	0,0	0,0	2,0	3,9	5,9	3,9	21,6	35,3	23,5	9,8	0,0	94,1	%
TVBZ	12	x	0	5	14	5	6	21	17	17	10	0	13	TVBZ
darunter: Nichtdeutsche (ohne Illegale, Touristen - Durchreisende)														28,1 %
männlich	40	0	0	1	1	2	2	8	13	10	5	0	38	männlich
%	88,9	0,0	0,0	2,5	2,5	5,0	5,0	20,0	32,5	25,0	12,5	0,0	95,0	%
TVBZ	18	x	0	10	13	6	13	30	23	24	20	0	20	TVBZ
weiblich	5	0	0	0	1	1	0	1	3	0	0	0	4	weiblich
%	11,1	0,0	0,0	0,0	20,0	20,0	0,0	20,0	60,0	0,0	0,0	0,0	80,0	%
TVBZ	3	x	0	0	14	3	0	4	6	0	0	0	2	TVBZ
insgesamt	45	0	0	1	2	3	2	9	16	10	5	0	42	insgesamt
%	100,0	0,0	0,0	2,2	4,4	6,7	4,4	20,0	35,6	22,2	11,1	0,0	93,3	%
TVBZ	11	x	0	5	14	5	6	17	15	14	10	0	12	TVBZ

H) Straftaten nach der Schadenshöhe (Wert des erlangten Gutes)

Schadensgruppe		Zahl der Fälle		
		absolut	%	
Schadenssumme		1	2	
	bis unter 15 EUR	15	15	3,5
15	bis unter 50 EUR	18	18	4,2
50	bis unter 250 EUR	160	160	37,0
250	bis unter 500 EUR	48	48	11,1
500	bis unter 2.500 EUR	144	144	33,3
2.500	bis unter 5.000 EUR	9	9	2,1
5.000	bis unter 25.000 EUR	22	22	5,1
25.000	bis unter 50.000 EUR	4	4	0,9
50.000	und mehr	12	12	2,8

Schadenssumme in EUR	2.427.119	
Veränderung zum Vorjahr	-34.566.183	-93,4
Anteil am Gesamtschaden in %		0,3

**Deutsche und Nichtdeutsche
Tatverdächtige nach Altersgruppen (%)**

Die Proportionen der Säulen entsprechen den unterschiedlichen Summen jeder Wertserie

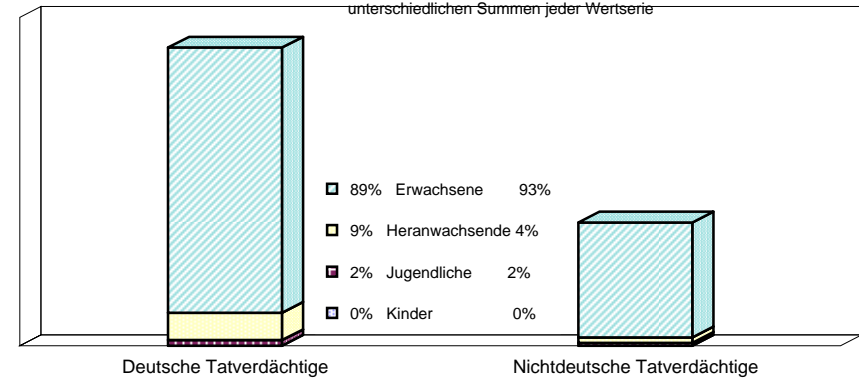

Nichtdeutsche ohne Illegale, Touristen/Durchreisende
Einzeldaten siehe Tabelle C

**Erfasste und aufgeklärte Straftaten
- nach Kalenderjahren -**

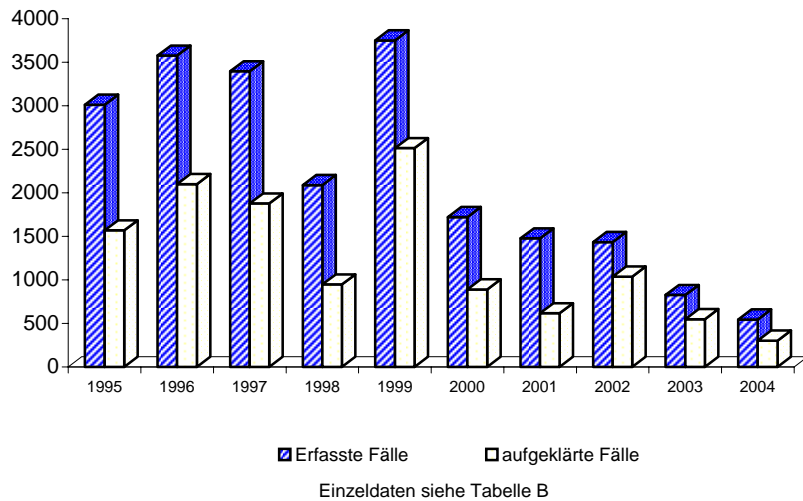

Tatverdächtigensbelastung nach Altersgruppen

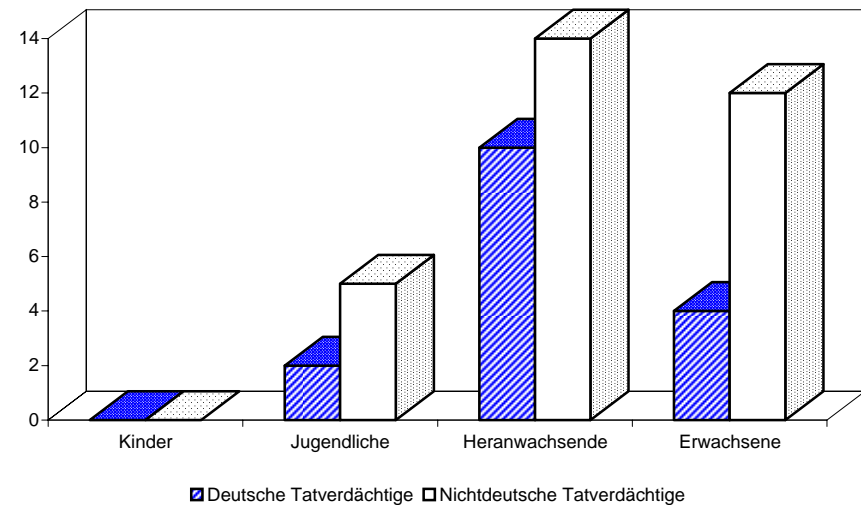

A) Straftaten

Merkmal	Insgesamt		Veränderung zum Vorjahr	
	absolut	%	absolut	%
	1	2	3	4
Erfasste Fälle				
Insgesamt	9.565	100,0	-2.184	-18,6
darunter:				
- versuchte Fälle	140	1,5	-24	-14,6
- aufgeklärte Fälle	4.513	47,2	-489	-9,8
- mit Schußwaffe				
- gedroht	0	0,0	0	0,0
- geschossen	0	0,0	0	0,0
Aufgeklärte Fälle				
Insgesamt	4.513	100,0	-489	-9,8
darunter begangen:				
- von allein handelnden Tatverdächtigen	3.209	71,1	227	7,6
- von bereits in Erscheinung getretenen Tatverdächtigen	3.870	85,8	-719	-15,7
- von Konsumenten harter Drogen	410	9,1	6	1,5
- von Tatverdächtigen unter Alkoholeinfluß	40	0,9	-8	-16,7
- unter Mitführung einer Schußwaffe	7	0,2	-57	-89,1

B) Erfasste Fälle, Versuche und aufgeklärte Fälle nach Kalenderjahren

Jahr	Erfasste Fälle	Anteil an allen Straftaten %	Veränderung zum Vorjahr (von Sp. 1)		Versuche		Aufgeklärte Fälle		Häufigkeitszahl
			absolut	%	absolut	%	absolut	%	
			3	4	5	6	7	8	
1995	*	*	*	*	*	*	*	*	*
1996	*	*	*	*	*	*	*	*	*
1997	*	*	*	*	*	*	*	*	*
1998	*	*	*	*	*	*	*	*	*
1999	*	*	*	*	*	*	*	*	*
2000	*	*	*	*	*	*	*	*	*
2001	*	*	*	*	*	*	*	*	*
2002	10.387	1,8	10.387	0,0	124	1,2	2.910	28,0	306,5
2003	11.749	2,1	1.362	13,1	164	1,4	5.002	42,6	346,3
2004	9.565	1,8	-2.184	-18,6	140	1,5	4.513	47,2	282,3

D) Sonstige Angaben zum Tatverdächtigen

Merkmal		Insgesamt		Veränderung zum Vorjahr	
		absolut	%	absolut	%
		1	2	3	4
Tatverdächtige	männl.	285	74,8	-30	-9,5
	weibl.	96	25,2	12	14,3
	insges.	381	100,0	-18	-4,5
darunter:					
- alleinhandelnde Tatverdächtige	männl.	171	60,0	-8	-4,5
	weibl.	63	65,6	11	21,2
	insges.	234	61,4	3	1,3
- als Tatverdächtige bereits in Erscheinung getretene Personen	männl.	235	82,5	-28	-10,6
	weibl.	64	66,7	-2	-3,0
	insges.	299	78,5	-30	-9,1
- Konsumenten harter Drogen	männl.	18	6,3	-7	-28,0
	weibl.	4	4,2	-1	-20,0
	insges.	22	5,8	-8	-26,7
- unter Alkohol- einfluß	männl.	10	3,5	2	25,0
	weibl.	2	2,1	1	100,0
	insges.	12	3,1	3	33,3
- Schußwaffe mitgeführt	männl.	3	1,1	1	50,0
	weibl.	1	1,0	1	0,0
	insges.	4	1,0	2	100,0

E) Nichtdeutsche Tatverdächtige nach dem Grund des Aufenthaltes

Grund des Aufenthaltes	Insgesamt		Veränderung zum Vorjahr	
	absolut	%	absolut	%
	1	2	3	4
Insgesamt	130	100,0	-5	-3,7
davon:				
- Illegal aufhältlich	19	14,6	-2	-9,5
- Legal aufhältlich	111	85,4	-3	-2,6
davon:				
- Tourist / Durchreisender	4	3,6	0	0,0
- Student / Schüler	1	0,9	-2	-66,7
- Arbeitnehmer	1	0,9	-5	-83,3
- Gewerbetreibender	1	0,9	1	0,0
- Asylbewerber	14	12,6	1	7,7
- Sonstige	90	81,1	2	2,3

C) Tatverdächtige nach Altersgruppen, Geschlecht und Staatsangehörigkeit (Tatverdächtigenbelastung)

Geschlecht	Insgesamt	Kinder			Jugendliche			Erwachsene					Geschlecht	
		unter 8 Jahre	im Alter von ... bis unter ... Jahre			8 bis unter 21 Jahre	im Alter von ... bis unter ... Jahre			60 und mehr Jahre	21 und mehr Jahre			
			8 - 14	14 - 18	18 - 21		21 - 25	25 - 30	30 - 40			40 - 50		50 - 60
1	2	3	4	5	6	7	8	9	10	11	12	13		
Alle Staatsangehörigkeiten													100,0 %	
männlich	285	0	0	14	45	59	58	63	68	31	4	2	226	männlich
%	74,8	0,0	0,0	4,9	15,8	20,7	20,4	22,1	23,9	10,9	1,4	0,7	79,3	%
TVBZ	19	x	0	19	81	28	65	53	24	11	2	1	17	TVBZ
weiblich	96	0	1	10	13	24	28	17	14	10	2	1	72	weiblich
%	25,2	0,0	1,0	10,4	13,5	25,0	29,2	17,7	14,6	10,4	2,1	1,0	75,0	%
TVBZ	6	x	1	15	24	12	30	14	5	4	1	0	5	TVBZ
insgesamt	381	0	1	24	58	83	86	80	82	41	6	3	298	insgesamt
%	100,0	0,0	0,3	6,3	15,2	21,8	22,6	21,0	21,5	10,8	1,6	0,8	78,2	%
TVBZ	12	x	1	17	53	20	47	34	15	8	1	0	11	TVBZ
Deutsche													65,9%	
männlich	184	0	0	10	40	50	39	34	35	22	3	1	134	männlich
%	73,3	0,0	0,0	5,4	21,7	27,2	21,2	18,5	19,0	12,0	1,6	0,5	72,8	%
TVBZ	14	x	0	16	84	28	52	37	16	9	2	0	12	TVBZ
weiblich	67	0	1	7	7	15	22	8	10	9	2	1	52	weiblich
%	26,7	0,0	1,5	10,4	10,4	22,4	32,8	11,9	14,9	13,4	3,0	1,5	77,6	%
TVBZ	5	x	2	12	15	9	28	9	5	4	1	0	4	TVBZ
insgesamt	251	0	1	17	47	65	61	42	45	31	5	2	186	insgesamt
%	100,0	0,0	0,4	6,8	18,7	25,9	24,3	16,7	17,9	12,4	2,0	0,8	74,1	%
TVBZ	9	x	1	14	49	19	40	23	10	7	1	0	8	TVBZ
Nichtdeutsche													34,1 %	
männlich	101	0	0	4	5	9	19	29	33	9	1	1	92	männlich
%	77,7	0,0	0,0	4,0	5,0	8,9	18,8	28,7	32,7	8,9	1,0	1,0	91,1	%
TVBZ	46	x	0	40	66	28	124	109	58	22	4	4	49	TVBZ
weiblich	29	0	0	3	6	9	6	9	4	1	0	0	20	weiblich
%	22,3	0,0	0,0	10,3	20,7	31,0	20,7	31,0	13,8	3,4	0,0	0,0	69,0	%
TVBZ	15	x	0	33	84	30	36	35	8	3	0	0	12	TVBZ
insgesamt	130	0	0	7	11	18	25	38	37	10	1	1	112	insgesamt
%	100,0	0,0	0,0	5,4	8,5	13,8	19,2	29,2	28,5	7,7	0,8	0,8	86,2	%
TVBZ	31	x	0	36	75	29	78	72	34	14	2	2	31	TVBZ
darunter: Nichtdeutsche (ohne Illegale, Touristen - Durchreisende)													28,1 %	
männlich	80	0	0	4	5	9	16	21	25	7	1	1	71	männlich
%	74,8	0,0	0,0	5,0	6,3	11,3	20,0	26,3	31,3	8,8	1,3	1,3	88,8	%
TVBZ	36	x	0	40	66	28	104	79	44	17	4	4	38	TVBZ
weiblich	27	0	0	3	6	9	6	8	3	1	0	0	18	weiblich
%	25,2	0,0	0,0	11,1	22,2	33,3	22,2	29,6	11,1	3,7	0,0	0,0	66,7	%
TVBZ	14	x	0	33	84	30	36	31	6	3	0	0	11	TVBZ
insgesamt	107	0	0	7	11	18	22	29	28	8	1	1	89	insgesamt
%	100,0	0,0	0,0	6,5	10,3	16,8	20,6	27,1	26,2	7,5	0,9	0,9	83,2	%
TVBZ	25	x	0	36	75	29	69	55	26	11	2	2	25	TVBZ

H) Straftaten nach der Schadenshöhe (Wert des erlangten Gutes)

Schadensgruppe		Zahl der Fälle		
		absolut	%	
Schadenssumme		1	2	
	bis unter 15 EUR	1.069	11,3	
15	bis unter 50 EUR	635	6,7	
50	bis unter 250 EUR	5.713	60,6	
250	bis unter 500 EUR	1.202	12,8	
500	bis unter 2.500 EUR	753	8,0	
2.500	bis unter 5.000 EUR	41	0,4	
5.000	bis unter 25.000 EUR	12	0,1	
25.000	bis unter 50.000 EUR	0	0,0	
50.000	und mehr	0	0,0	

Schadenssumme in EUR	2.120.596	
Veränderung zum Vorjahr	-894.871	-29,7
Anteil am Gesamtschaden in %		0,2

**Deutsche und Nichtdeutsche
Tatverdächtige nach Altersgruppen (%)**

Die Proportionen der Säulen entsprechen den unterschiedlichen Summen jeder Wertserie

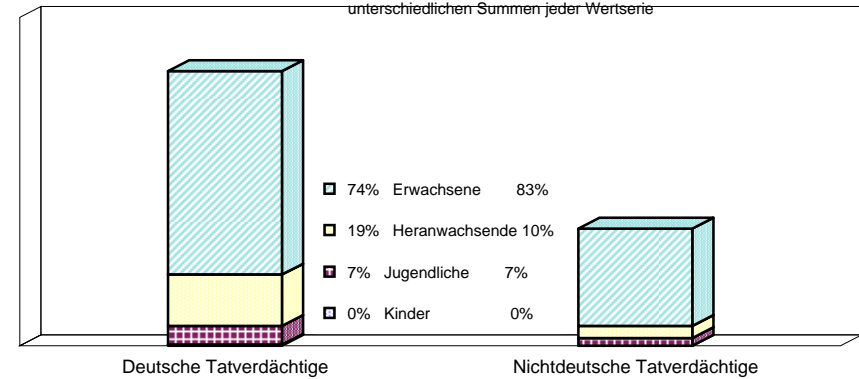

Nichtdeutsche ohne Illegale, Touristen/Durchreisende
Einzeldaten siehe Tabelle C

**Erfasste und aufgeklärte Straftaten
- nach Kalenderjahren -**

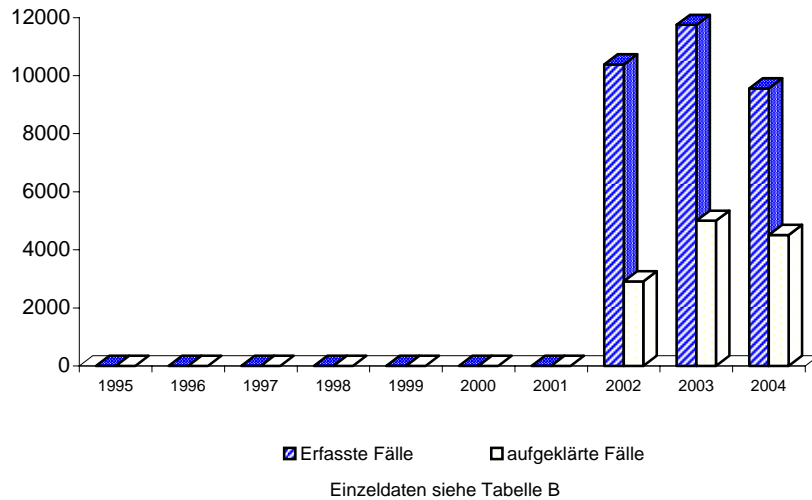

Tatverdächtigensbelastung nach Altersgruppen

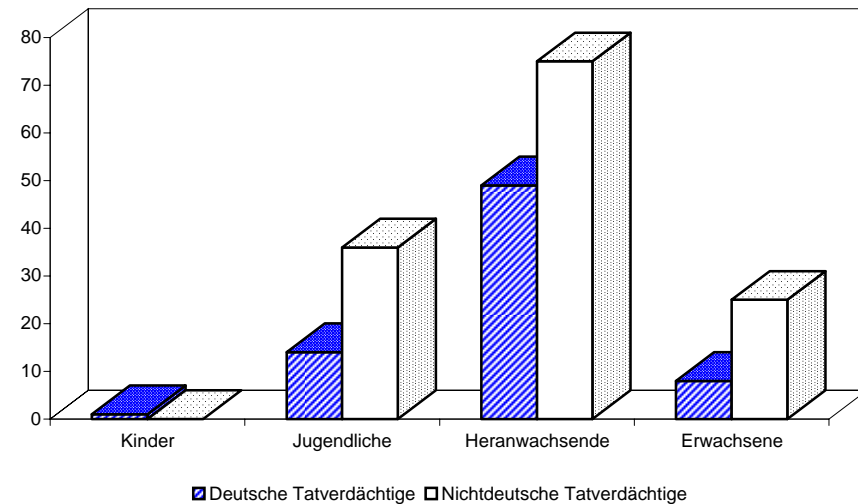

A) Straftaten

Merkmal	Insgesamt		Veränderung zum Vorjahr	
	absolut	%	absolut	%
	1	2	3	4
Erfasste Fälle				
Insgesamt	5.520	100,0	1.179	27,2
darunter:				
- versuchte Fälle	590	10,7	218	58,6
- aufgeklärte Fälle	1.241	22,5	29	2,4
- mit Schußwaffe				
- gedroht	0	0,0	0	0,0
- geschossen	0	0,0	0	0,0
Aufgeklärte Fälle				
Insgesamt	1.241	100,0	29	2,4
darunter begangen:				
- von allein handelnden Tatverdächtigen	724	58,3	-292	-28,7
- von bereits in Erscheinung getretenen Tatverdächtigen	856	69,0	-162	-15,9
- von Konsumenten harter Drogen	25	2,0	-27	-51,9
- von Tatverdächtigen unter Alkoholeinfluß	22	1,8	3	15,8
- unter Mitführung einer Schußwaffe	2	0,2	2	0,0

B) Erfasste Fälle, Versuche und aufgeklärte Fälle nach Kalenderjahren

Jahr	Erfasste Fälle	Anteil an allen Straftaten %	Veränderung zum Vorjahr (von Sp. 1)		Versuche		Aufgeklärte Fälle		Häufigkeitszahl
			absolut	%	absolut	%	absolut	%	
			3	4	5	6	7	8	
1995	*	*	*	*	*	*	*	*	*
1996	*	*	*	*	*	*	*	*	*
1997	*	*	*	*	*	*	*	*	*
1998	*	*	*	*	*	*	*	*	*
1999	*	*	*	*	*	*	*	*	*
2000	*	*	*	*	*	*	*	*	*
2001	*	*	*	*	*	*	*	*	*
2002	4.198	0,7	4.198	0,0	289	6,9	1.332	31,7	123,9
2003	4.341	0,8	143	3,4	372	8,6	1.212	27,9	128,0
2004	5.520	1,0	1.179	27,2	590	10,7	1.241	22,5	162,9

D) Sonstige Angaben zum Tatverdächtigen

Merkmal		Insgesamt		Veränderung zum Vorjahr	
		absolut	%	absolut	%
		1	2	3	4
Tatverdächtige	männl.	345	69,6	-85	-19,8
	weibl.	151	30,4	17	12,7
	insges.	496	100,0	-68	-12,1
darunter:					
- alleinhandelnde Tatverdächtige	männl.	253	73,3	-75	-22,9
	weibl.	113	74,8	26	29,9
	insges.	366	73,8	-49	-11,8
- als Tatverdächtige bereits in Erscheinung getretene Personen	männl.	279	80,9	-72	-20,5
	weibl.	106	70,2	16	17,8
	insges.	385	77,6	-56	-12,7
- Konsumenten harter Drogen	männl.	13	3,8	-6	-31,6
	weibl.	6	4,0	-1	-14,3
	insges.	19	3,8	-7	-26,9
- unter Alkohol- einfluß	männl.	17	4,9	3	21,4
	weibl.	6	4,0	-2	-25,0
	insges.	23	4,6	1	4,5
- Schußwaffe mitgeführt	männl.	2	0,6	2	0,0
	weibl.	0	0,0	0	0,0
	insges.	2	0,4	2	0,0

E) Nichtdeutsche Tatverdächtige nach dem Grund des Aufenthaltes

Grund des Aufenthaltes	Insgesamt		Veränderung zum Vorjahr	
	absolut	%	absolut	%
	1	2	3	4
Insgesamt	103	100,0	-27	-20,8
davon:				
- Illegal aufhältlich	13	12,6	0	0,0
- Legal aufhältlich	90	87,4	-27	-23,1
davon:				
- Tourist / Durchreisender	7	7,8	4	133,3
- Student / Schüler	4	4,4	-1	-20,0
- Arbeitnehmer	4	4,4	-7	-63,6
- Gewerbetreibender	0	0,0	0	0,0
- Asylbewerber	3	3,3	1	50,0
- Sonstige	72	80,0	-24	-25,0

C) Tatverdächtige nach Altersgruppen, Geschlecht und Staatsangehörigkeit (Tatverdächtigenbelastung)

Geschlecht	Insgesamt	Kinder			Jugendliche			Erwachsene					Geschlecht	
		unter 8 Jahre	im Alter von ... bis unter ... Jahre			8 bis unter 21 Jahre	im Alter von ... bis unter ... Jahre					60 und mehr Jahre		21 und mehr Jahre
			8 - 14	14 - 18	18 - 21		21 - 25	25 - 30	30 - 40	40 - 50	50 - 60			
1	2	3	4	5	6	7	8	9	10	11	12	13		

Alle Staatsangehörigkeiten 100,0 %

männlich	345	0	1	44	47	92	61	46	83	44	14	5	253	männlich
%	69,6	0,0	0,3	12,8	13,6	26,7	17,7	13,3	24,1	12,8	4,1	1,4	73,3	%
TVBZ	23	x	1	61	85	44	68	39	29	16	7	2	19	TVBZ
weiblich	151	0	8	15	19	42	33	18	29	14	11	4	109	weiblich
%	30,4	0,0	5,3	9,9	12,6	27,8	21,9	11,9	19,2	9,3	7,3	2,6	72,2	%
TVBZ	9	x	10	22	35	21	35	15	11	5	5	1	8	TVBZ
insgesamt	496	0	9	59	66	134	94	64	112	58	25	9	362	insgesamt
%	100,0	0,0	1,8	11,9	13,3	27,0	19,0	12,9	22,6	11,7	5,0	1,8	73,0	%
TVBZ	16	x	6	42	60	33	51	27	21	11	6	1	13	TVBZ

Deutsche 79,2%

männlich	260	0	0	32	37	69	48	37	53	36	13	4	191	männlich
%	66,2	0,0	0,0	12,3	14,2	26,5	18,5	14,2	20,4	13,8	5,0	1,5	73,5	%
TVBZ	20	x	0	52	77	39	64	40	24	15	7	1	17	TVBZ
weiblich	133	0	7	12	15	34	31	16	24	13	11	4	99	weiblich
%	33,8	0,0	5,3	9,0	11,3	25,6	23,3	12,0	18,0	9,8	8,3	3,0	74,4	%
TVBZ	9	x	11	20	32	20	40	17	11	6	6	1	8	TVBZ
insgesamt	393	0	7	44	52	103	79	53	77	49	24	8	290	insgesamt
%	100,0	0,0	1,8	11,2	13,2	26,2	20,1	13,5	19,6	12,5	6,1	2,0	73,8	%
TVBZ	15	x	5	36	55	30	52	29	18	11	7	1	12	TVBZ

Nichtdeutsche 20,8 %

männlich	85	0	1	12	10	23	13	9	30	8	1	1	62	männlich
%	82,5	0,0	1,2	14,1	11,8	27,1	15,3	10,6	35,3	9,4	1,2	1,2	72,9	%
TVBZ	38	x	7	120	133	72	85	34	52	20	4	4	33	TVBZ
weiblich	18	0	1	3	4	8	2	2	5	1	0	0	10	weiblich
%	17,5	0,0	5,6	16,7	22,2	44,4	11,1	11,1	27,8	5,6	0,0	0,0	55,6	%
TVBZ	9	x	8	33	56	27	12	8	10	3	0	0	6	TVBZ
insgesamt	103	0	2	15	14	31	15	11	35	9	1	1	72	insgesamt
%	100,0	0,0	1,9	14,6	13,6	30,1	14,6	10,7	34,0	8,7	1,0	1,0	69,9	%
TVBZ	25	x	7	78	95	50	47	21	33	12	2	2	20	TVBZ

darunter: Nichtdeutsche (ohne Illegale, Touristen - Durchreisende) 16,7 %

männlich	70	0	0	12	9	21	9	8	24	6	1	1	49	männlich
%	84,3	0,0	0,0	17,1	12,9	30,0	12,9	11,4	34,3	8,6	1,4	1,4	70,0	%
TVBZ	32	x	0	120	119	66	59	30	42	15	4	4	26	TVBZ
weiblich	13	0	0	2	4	6	2	1	4	0	0	0	7	weiblich
%	15,7	0,0	0,0	15,4	30,8	46,2	15,4	7,7	30,8	0,0	0,0	0,0	53,8	%
TVBZ	7	x	0	22	56	20	12	4	8	0	0	0	4	TVBZ
insgesamt	83	0	0	14	13	27	11	9	28	6	1	1	56	insgesamt
%	100,0	0,0	0,0	16,9	15,7	32,5	13,3	10,8	33,7	7,2	1,2	1,2	67,5	%
TVBZ	20	x	0	73	88	44	34	17	26	8	2	2	16	TVBZ

H) Straftaten nach der Schadenshöhe (Wert des erlangten Gutes)

Schadensgruppe	Zahl der Fälle	
	absolut	%
--	1	2
Schadenssumme		
bis unter 15 EUR	180	3,7
bis unter 50 EUR	209	4,2
bis unter 250 EUR	830	16,8
bis unter 500 EUR	780	15,8
bis unter 2.500 EUR	2.551	51,7
bis unter 5.000 EUR	250	5,1
bis unter 25.000 EUR	125	2,5
bis unter 50.000 EUR	3	0,1
und mehr	2	0,0

Schadenssumme in EUR	5.518.436	
Veränderung zum Vorjahr	1.277.388	30,1
Anteil am Gesamtschaden in %		0,6

**Deutsche und Nichtdeutsche
Tatverdächtige nach Altersgruppen (%)**

Die Proportionen der Säulen entsprechen den unterschiedlichen Summen jeder Wertserie

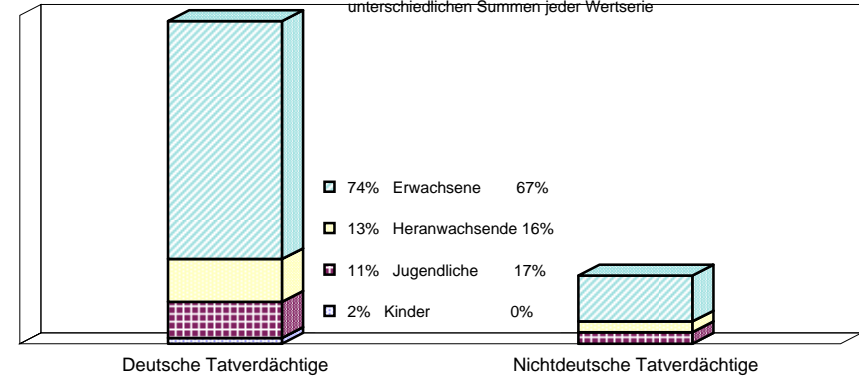

Nichtdeutsche ohne Illegale, Touristen/Durchreisende
Einzeldaten siehe Tabelle C

**Erfasste und aufgeklärte Straftaten
- nach Kalenderjahren -**

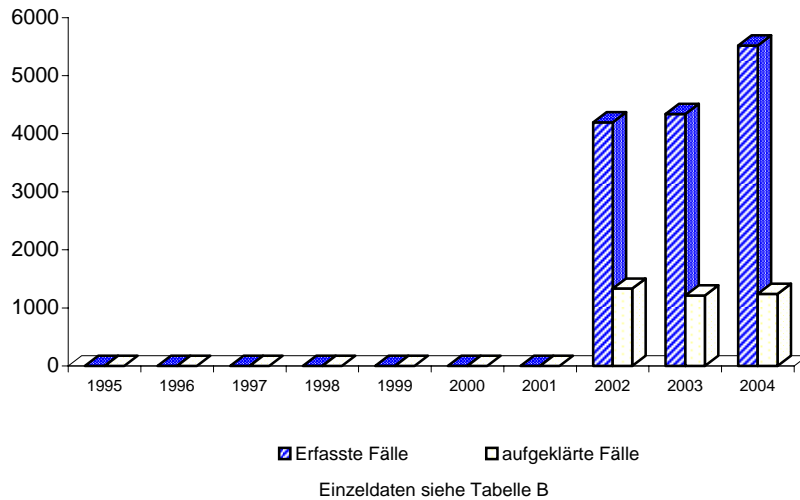

Tatverdächtigensbelastung nach Altersgruppen

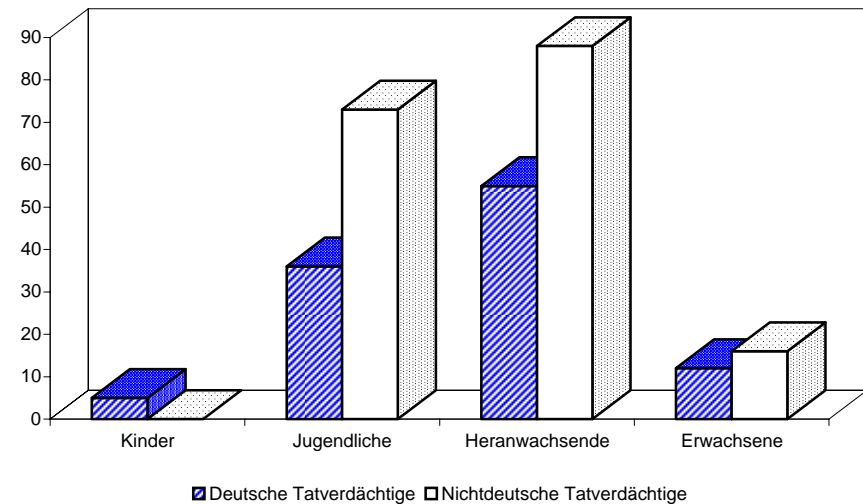

A) Straftaten

Merkmal	Insgesamt		Veränderung zum Vorjahr	
	absolut	%	absolut	%
	1	2	3	4
Erfasste Fälle				
Insgesamt	3.403	100,0	-1.428	-29,6
darunter:				
- versuchte Fälle	337	9,9	-108	-24,3
- aufgeklärte Fälle	1.914	56,2	-1.265	-39,8
- mit Schußwaffe				
- gedroht	0	0,0	0	0,0
- geschossen	0	0,0	0	0,0
Aufgeklärte Fälle				
Insgesamt	1.914	100,0	-1.265	-39,8
darunter begangen:				
- von allein handelnden Tatverdächtigen	1.312	68,5	-440	-25,1
- von bereits in Erscheinung getretenen Tatverdächtigen	1.710	89,3	-1.301	-43,2
- von Konsumenten harter Drogen	78	4,1	-620	-88,8
- von Tatverdächtigen unter Alkoholeinfluß	15	0,8	-33	-68,8
- unter Mitführung einer Schußwaffe	1	0,1	1	0,0

B) Erfasste Fälle, Versuche und aufgeklärte Fälle nach Kalenderjahren

Jahr	Erfasste Fälle	Anteil an allen Straftaten %	Veränderung zum Vorjahr (von Sp. 1)		Versuche		Aufgeklärte Fälle		Häufigkeitszahl
			absolut	%	absolut	%	absolut	%	
1	2	3	4	5	6	7	8	9	
1995	5.116	0,9	159	3,2	166	3,2	2.153	42,1	147,3
1996	6.169	1,0	1.053	20,6	80	1,3	2.490	40,4	177,7
1997	5.663	1,0	-506	-8,2	97	1,7	1.896	33,5	163,7
1998	5.999	1,0	336	5,9	75	1,3	1.632	27,2	175,1
1999	7.214	1,3	1.215	20,3	121	1,7	1.914	26,5	212,3
2000	12.555	2,3	5.341	74,0	199	1,6	4.017	32,0	370,7
2001	17.577	3,1	5.022	40,0	240	1,4	5.656	32,2	519,7
2002	6.142	1,1	-11.435	-65,1	208	3,4	3.178	51,7	181,3
2003	4.831	0,9	-1.311	-21,3	445	9,2	3.179	65,8	142,4
2004	3.403	0,6	-1.428	-29,6	337	9,9	1.914	56,2	100,4

D) Sonstige Angaben zum Tatverdächtigen

Merkmal		Insgesamt		Veränderung zum Vorjahr	
		absolut	%	absolut	%
		1	2	3	4
Tatverdächtige	männl.	185	79,1	-24	-11,5
	weibl.	49	20,9	1	2,1
	insges.	234	100,0	-23	-8,9
darunter:					
- alleinhandelnde Tatverdächtige	männl.	116	62,7	-22	-15,9
	weibl.	24	49,0	-9	-27,3
	insges.	140	59,8	-31	-18,1
- als Tatverdächtige bereits in Erscheinung getretene Personen	männl.	145	78,4	-34	-19,0
	weibl.	39	79,6	2	5,4
	insges.	184	78,6	-32	-14,8
- Konsumenten harter Drogen	männl.	6	3,2	-4	-40,0
	weibl.	3	6,1	1	50,0
	insges.	9	3,8	-3	-25,0
- unter Alkohol- einfluß	männl.	5	2,7	-1	-16,7
	weibl.	0	0,0	-1	-100,0
	insges.	5	2,1	-2	-28,6
- Schußwaffe mitgeführt	männl.	1	0,5	1	0,0
	weibl.	0	0,0	0	0,0
	insges.	1	0,4	1	0,0

E) Nichtdeutsche Tatverdächtige nach dem Grund des Aufenthaltes

Grund des Aufenthaltes	Insgesamt		Veränderung zum Vorjahr	
	absolut	%	absolut	%
	1	2	3	4
Insgesamt	85	100,0	-16	-15,8
davon:				
- Illegal aufhältlich	16	18,8	-2	-11,1
- Legal aufhältlich	69	81,2	-14	-16,9
davon:				
- Tourist / Durchreisender	3	4,3	-2	-40,0
- Student / Schüler	2	2,9	0	0,0
- Arbeitnehmer	3	4,3	0	0,0
- Gewerbetreibender	1	1,4	0	0,0
- Asylbewerber	7	10,1	1	16,7
- Sonstige	53	76,8	-13	-19,7

C) Tatverdächtige nach Altersgruppen, Geschlecht und Staatsangehörigkeit (Tatverdächtigenbelastung)

Geschlecht	Insgesamt	Kinder			Jugendliche	Heranwachs.	Erwachsene						Geschlecht	
		unter 8 Jahre	im Alter von ... bis unter ... Jahre			8 bis unter 21 Jahre	im Alter von ... bis unter ... Jahre					60 und mehr Jahre		21 und mehr Jahre
			8 - 14	14 - 18	18 - 21		21 - 25	25 - 30	30 - 40	40 - 50	50 - 60			
1	2	3	4	5	6	7	8	9	10	11	12	13		

Alle Staatsangehörigkeiten 100,0 %

männlich	185	0	1	9	35	45	30	37	38	23	11	1	140	männlich
%	79,1	0,0	0,5	4,9	18,9	24,3	16,2	20,0	20,5	12,4	5,9	0,5	75,7	%
TVBZ	12	x	1	13	63	22	33	31	13	8	5	0	11	TVBZ
weiblich	49	0	0	6	3	9	6	8	17	5	2	2	40	weiblich
%	20,9	0,0	0,0	12,2	6,1	18,4	12,2	16,3	34,7	10,2	4,1	4,1	81,6	%
TVBZ	3	x	0	9	5	4	6	7	6	2	1	0	3	TVBZ
insgesamt	234	0	1	15	38	54	36	45	55	28	13	3	180	insgesamt
%	100,0	0,0	0,4	6,4	16,2	23,1	15,4	19,2	23,5	12,0	5,6	1,3	76,9	%
TVBZ	8	x	1	11	35	13	20	19	10	5	3	0	7	TVBZ

Deutsche 63,7%

männlich	112	0	1	5	29	35	17	16	21	16	6	1	77	männlich
%	75,2	0,0	0,9	4,5	25,9	31,3	15,2	14,3	18,8	14,3	5,4	0,9	68,8	%
TVBZ	9	x	1	8	61	20	23	17	9	7	3	0	7	TVBZ
weiblich	37	0	0	4	3	7	4	6	13	3	2	2	30	weiblich
%	24,8	0,0	0,0	10,8	8,1	18,9	10,8	16,2	35,1	8,1	5,4	5,4	81,1	%
TVBZ	3	x	0	7	6	4	5	6	6	1	1	0	2	TVBZ
insgesamt	149	0	1	9	32	42	21	22	34	19	8	3	107	insgesamt
%	100,0	0,0	0,7	6,0	21,5	28,2	14,1	14,8	22,8	12,8	5,4	2,0	71,8	%
TVBZ	6	x	1	7	34	12	14	12	8	4	2	0	5	TVBZ

Nichtdeutsche 36,3%

männlich	73	0	0	4	6	10	13	21	17	7	5	0	63	männlich
%	85,9	0,0	0,0	5,5	8,2	13,7	17,8	28,8	23,3	9,6	6,8	0,0	86,3	%
TVBZ	33	x	0	40	80	31	85	79	30	17	20	0	33	TVBZ
weiblich	12	0	0	2	0	2	2	2	4	2	0	0	10	weiblich
%	14,1	0,0	0,0	16,7	0,0	16,7	16,7	16,7	33,3	16,7	0,0	0,0	83,3	%
TVBZ	6	x	0	22	0	7	12	8	8	6	0	0	6	TVBZ
insgesamt	85	0	0	6	6	12	15	23	21	9	5	0	73	insgesamt
%	100,0	0,0	0,0	7,1	7,1	14,1	17,6	27,1	24,7	10,6	5,9	0,0	85,9	%
TVBZ	20	x	0	31	41	19	47	44	20	12	10	0	20	TVBZ

darunter: Nichtdeutsche (ohne Illegale, Touristen - Durchreisende) 28,2%

männlich	58	0	0	4	5	9	11	18	14	3	3	0	49	männlich
%	87,9	0,0	0,0	6,9	8,6	15,5	19,0	31,0	24,1	5,2	5,2	0,0	84,5	%
TVBZ	26	x	0	40	66	28	72	68	24	7	12	0	26	TVBZ
weiblich	8	0	0	2	0	2	2	1	2	1	0	0	6	weiblich
%	12,1	0,0	0,0	25,0	0,0	25,0	25,0	12,5	25,0	12,5	0,0	0,0	75,0	%
TVBZ	4	x	0	22	0	7	12	4	4	3	0	0	4	TVBZ
insgesamt	66	0	0	6	5	11	13	19	16	4	3	0	55	insgesamt
%	100,0	0,0	0,0	9,1	7,6	16,7	19,7	28,8	24,2	6,1	4,5	0,0	83,3	%
TVBZ	16	x	0	31	34	18	41	36	15	6	6	0	15	TVBZ

H) Straftaten nach der Schadenshöhe (Wert des erlangten Gutes)

Schadensgruppe		Zahl der Fälle	
		absolut	%
Schadenssumme		1	2
	bis unter 15 EUR	224	7,3
15	bis unter 50 EUR	361	11,8
50	bis unter 250 EUR	1.355	44,2
250	bis unter 500 EUR	487	15,9
500	bis unter 2.500 EUR	569	18,6
2.500	bis unter 5.000 EUR	52	1,7
5.000	bis unter 25.000 EUR	18	0,6
25.000	bis unter 50.000 EUR	0	0,0
50.000	und mehr	0	0,0

Schadenssumme in EUR	1.241.560	
Veränderung zum Vorjahr	-156.207	-11,2
Anteil am Gesamtschaden in %		0,1

**Deutsche und Nichtdeutsche
Tatverdächtige nach Altersgruppen (%)**

Die Proportionen der Säulen entsprechen den unterschiedlichen Summen jeder Wertserie

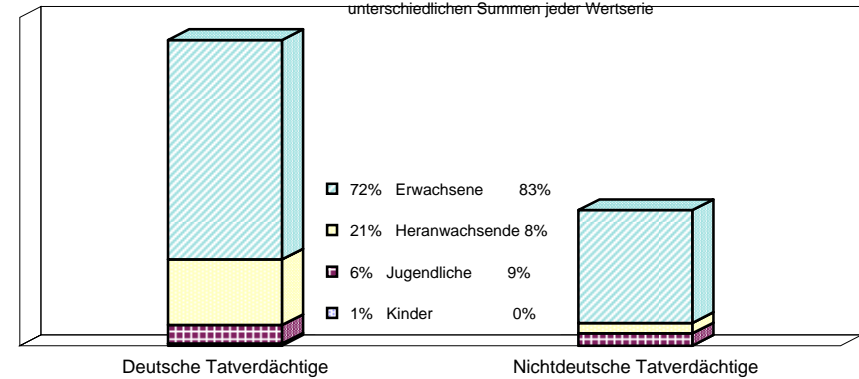

Nichtdeutsche ohne Illegale, Touristen/Durchreisende
Einzeldaten siehe Tabelle C

**Erfasste und aufgeklärte Straftaten
- nach Kalenderjahren -**

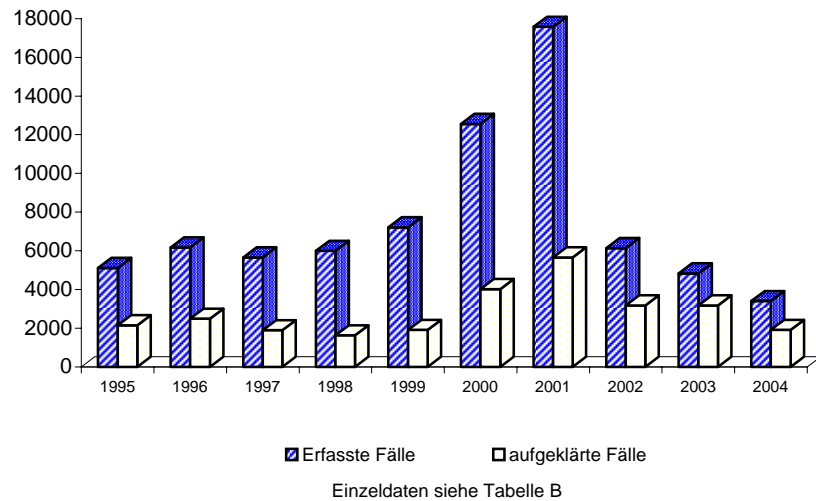

Tatverdächtigensbelastung nach Altersgruppen

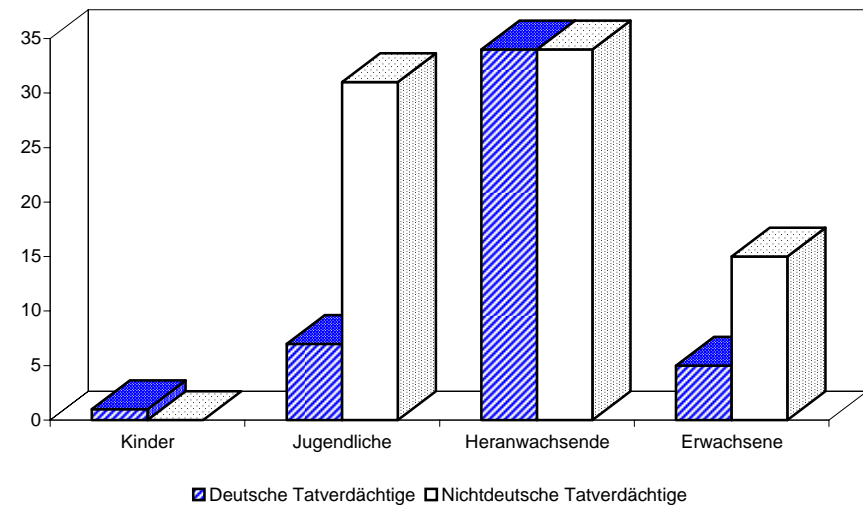

A) Straftaten

Merkmal	Insgesamt		Veränderung zum Vorjahr	
	absolut	%	absolut	%
	1	2	3	4
Erfasste Fälle				
Insgesamt	1.407	100,0	1.005	250,0
darunter:				
- versuchte Fälle	78	5,5	13	20,0
- aufgeklärte Fälle	473	33,6	345	269,5
- mit Schusswaffe				
- gedroht	0	0,0	0	0,0
- geschossen	0	0,0	0	0,0
Aufgeklärte Fälle				
Insgesamt	473	100,0	345	269,5
darunter begangen:				
- von allein handelnden Tatverdächtigen	268	56,7	193	257,3
- von bereits in Erscheinung getretenen Tatverdächtigen	437	92,4	335	328,4
- von Konsumenten harter Drogen	14	3,0	14	0,0
- von Tatverdächtigen unter Alkoholeinfluß	1	0,2	0	0,0
- unter Mitführung einer Schusswaffe	0	0,0	0	0,0

B) Erfasste Fälle, Versuche und aufgeklärte Fälle nach Kalenderjahren

Jahr	Erfasste Fälle	Anteil an allen Straftaten %	Veränderung zum Vorjahr (von Sp. 1)		Versuche		Aufgeklärte Fälle		Häufigkeitszahl
			absolut	%	absolut	%	absolut	%	
1	2	3	4	5	6	7	8	9	
1995	*	*	*	*	*	*	*	*	*
1996	*	*	*	*	*	*	*	*	*
1997	*	*	*	*	*	*	*	*	*
1998	*	*	*	*	*	*	*	*	*
1999	*	*	*	*	*	*	*	*	*
2000	*	*	*	*	*	*	*	*	*
2001	*	*	*	*	*	*	*	*	*
2002	100	0,0	100	0,0	7	7,0	28	28,0	3,0
2003	402	0,1	302	302,0	65	16,2	128	31,8	11,8
2004	1.407	0,3	1.005	250,0	78	5,5	473	33,6	41,5

C) Tatverdächtige nach Altersgruppen und Geschlecht

Geschlecht	Insgesamt	Kinder		Jugendl.	Heranw.	Erwachsene
		unter 8 Jahre	im Alter von ... bis unter ... Jahre			21 und mehr Jahre
			8 - 14	14 - 18	18 - 21	
1	2	3	4	5	6	
Alle Staatsangehörigkeiten						
männlich	49	0	0	2	4	43
%	86,0	0,0	0,0	4,1	8,2	87,8
TVBZ	3	x	0	3	7	3
weiblich	8	0	0	0	0	8
%	14,0	0,0	0,0	0,0	0,0	100,0
TVBZ	0	x	0	0	0	1
insgesamt	57	0	0	2	4	51
%	100,0	0,0	0,0	3,5	7,0	89,5
TVBZ	2	x	0	1	4	2
darunter:						
Nicht-deutsche	14	0	0	0	0	14

H) Straftaten nach der Schadenshöhe (Wert des erlangten Gutes)

Schadensgruppe	Zahl der Fälle	
	absolut	%
Schadenssumme	1	2
bis unter 15 EUR	435	32,7
bis unter 50 EUR	382	28,7
bis unter 250 EUR	314	23,6
bis unter 500 EUR	104	7,8
bis unter 2.500 EUR	78	5,9
bis unter 5.000 EUR	14	1,1
bis unter 25.000 EUR	2	0,2
bis unter 50.000 EUR	0	0,0
und mehr	0	0,0
Schadenssumme in EUR	246.406	
Veränderung zum Vorjahr	-6.153.173	-96,1
Anteil am Gesamtschaden in %		0,0

A) Straftaten

Merkmal	Insgesamt		Veränderung zum Vorjahr	
	absolut	%	absolut	%
	1	2	3	4
Erfasste Fälle				
Insgesamt	25	100,0	-23	-47,9
darunter:				
- versuchte Fälle	9	36,0	-4	-30,8
- aufgeklärte Fälle	12	48,0	-14	-53,8
- mit Schusswaffe				
- gedroht	0	0,0	0	0,0
- geschossen	0	0,0	0	0,0
Aufgeklärte Fälle				
Insgesamt	12	100,0	-14	-53,8
darunter begangen:				
- von allein handelnden Tatverdächtigen	2	16,7	-4	-66,7
- von bereits in Erscheinung getretenen Tatverdächtigen	11	91,7	-14	-56,0
- von Konsumenten harter Drogen	0	0,0	-1	-100,0
- von Tatverdächtigen unter Alkoholeinfluß	0	0,0	-1	-100,0
- unter Mitführung einer Schusswaffe	0	0,0	0	0,0

B) Erfasste Fälle, Versuche und aufgeklärte Fälle nach Kalenderjahren

Jahr	Erfasste Fälle	Anteil an allen Straftaten %	Veränderung zum Vorjahr (von Sp. 1)		Versuche		Aufgeklärte Fälle		Häufigkeitszahl
			absolut	%	absolut	%	absolut	%	
1	2	3	4	5	6	7	8	9	
1995	92	0,0	64	228,6	2	2,2	57	62,0	2,6
1996	448	0,1	356	387,0	6	1,3	273	60,9	12,9
1997	148	0,0	-300	-67,0	14	9,5	106	71,6	4,3
1998	85	0,0	-63	-42,6	12	14,1	60	70,6	2,5
1999	54	0,0	-31	-36,5	16	29,6	36	66,7	1,6
2000	278	0,0	224	414,8	12	4,3	265	95,3	8,2
2001	43	0,0	-235	-84,5	13	30,2	26	60,5	1,3
2002	33	0,0	-10	-23,3	9	27,3	20	60,6	1,0
2003	48	0,0	15	45,5	13	27,1	26	54,2	1,4
2004	25	0,0	-23	-47,9	9	36,0	12	48,0	0,7

C) Tatverdächtige nach Altersgruppen und Geschlecht

Geschlecht	Insgesamt	Kinder		Jugendl.	Heranw.	Erwachsene
		unter 8 Jahre	im Alter von ... bis unter ... Jahre			21 und mehr Jahre
			8 - 14	14 - 18	18 - 21	
1	2	3	4	5	6	
Alle Staatsangehörigkeiten						
männlich	7	0	0	0	2	5
%	87,5	0,0	0,0	0,0	28,6	71,4
TVBZ	0	x	0	0	4	0
weiblich	1	0	0	0	0	1
%	12,5	0,0	0,0	0,0	0,0	100,0
TVBZ	0	x	0	0	0	0
insgesamt	8	0	0	0	2	6
%	100,0	0,0	0,0	0,0	25,0	75,0
TVBZ	0	x	0	0	2	0
darunter:						
Nicht-deutsche	1	0	0	0	0	1

H) Straftaten nach der Schadenshöhe (Wert des erlangten Gutes)

Schadensgruppe	Zahl der Fälle	
	absolut	%
Schadenssumme	1	2
bis unter 15 EUR	2	12,5
bis unter 50 EUR	0	0,0
bis unter 250 EUR	4	25,0
bis unter 500 EUR	1	6,3
bis unter 2.500 EUR	5	31,3
bis unter 5.000 EUR	4	25,0
bis unter 25.000 EUR	0	0,0
bis unter 50.000 EUR	0	0,0
und mehr	0	0,0
Schadenssumme in EUR	23.922	
Veränderung zum Vorjahr	-52.866	
Anteil am Gesamtschaden in %	-68,8	

A) Straftaten

Merkmal	Insgesamt		Veränderung zum Vorjahr	
	absolut	%	absolut	%
	1	2	3	4
Erfasste Fälle				
Insgesamt	20.972	100,0	-3.403	-14,0
darunter:				
- versuchte Fälle	3.258	15,5	113	3,6
- aufgeklärte Fälle	15.328	73,1	-5.000	-24,6
- mit Schußwaffe				
- gedroht	0	0,0	0	0,0
- geschossen	0	0,0	0	0,0
Aufgeklärte Fälle				
Insgesamt	15.328	100,0	-5.000	-24,6
darunter begangen:				
- von allein handelnden Tatverdächtigen	12.368	80,7	-4.126	-25,0
- von bereits in Erscheinung getretenen Tatverdächtigen	10.940	71,4	-3.612	-24,8
- von Konsumenten harter Drogen	260	1,7	-124	-32,3
- von Tatverdächtigen unter Alkoholeinfluß	960	6,3	-228	-19,2
- unter Mitführung einer Schußwaffe	22	0,1	-82	-78,8

B) Erfasste Fälle, Versuche und aufgeklärte Fälle nach Kalenderjahren

Jahr	Erfasste Fälle	Anteil an allen Straftaten %	Veränderung zum Vorjahr (von Sp. 1)		Versuche		Aufgeklärte Fälle		Häufigkeitszahl
			absolut	%	absolut	%	absolut	%	
			3	4	5	6	7	8	
1995	19.584	3,4	2.378	13,8	2.668	13,6	17.663	90,2	564,1
1996	21.394	3,6	1.810	9,2	2.628	12,3	18.952	88,6	616,3
1997	22.360	3,8	966	4,5	2.052	9,2	20.273	90,7	646,5
1998	23.396	4,0	1.036	4,6	3.779	16,2	20.654	88,3	682,9
1999	23.276	4,1	-120	-0,5	2.657	11,4	20.965	90,1	684,8
2000	24.795	4,5	1.519	6,5	3.068	12,4	22.477	90,7	732,1
2001	25.329	4,4	534	2,2	3.096	12,2	21.190	83,7	748,9
2002	24.567	4,2	-762	-3,0	2.950	12,0	21.087	85,8	725,0
2003	24.375	4,3	-192	-0,8	3.145	12,9	20.328	83,4	718,5
2004	20.972	3,9	-3.403	-14,0	3.258	15,5	15.328	73,1	618,9

D) Sonstige Angaben zum Tatverdächtigen

Merkmal		Insgesamt		Veränderung zum Vorjahr	
		absolut	%	absolut	%
		1	2	3	4
Tatverdächtige	männl.	8.320	75,0	-2.168	-20,7
	weibl.	2.768	25,0	-723	-20,7
	insges.	11.088	100,0	-2.891	-20,7
darunter:					
- alleinhandelnde Tatverdächtige	männl.	6.103	73,4	-1.996	-24,6
	weibl.	1.989	71,9	-686	-25,6
	insges.	8.092	73,0	-2.682	-24,9
- als Tatverdächtige bereits in Erscheinung getretene Personen	männl.	5.792	69,6	-1.401	-19,5
	weibl.	1.466	53,0	-251	-14,6
	insges.	7.258	65,5	-1.652	-18,5
- Konsumenten harter Drogen	männl.	125	1,5	-48	-27,7
	weibl.	27	1,0	-4	-12,9
	insges.	152	1,4	-52	-25,5
- unter Alkohol- einfluß	männl.	603	7,2	-74	-10,9
	weibl.	123	4,4	3	2,5
	insges.	726	6,5	-71	-8,9
- Schußwaffe mitgeführt	männl.	13	0,2	-11	-45,8
	weibl.	4	0,1	-5	-55,6
	insges.	17	0,2	-16	-48,5

E) Nichtdeutsche Tatverdächtige nach dem Grund des Aufenthaltes

Grund des Aufenthaltes	Insgesamt		Veränderung zum Vorjahr	
	absolut	%	absolut	%
	1	2	3	4
Insgesamt	2.790	100,0	-633	-18,5
davon:				
- Illegal aufhältlich	114	4,1	-77	-40,3
- Legal aufhältlich	2.676	95,9	-556	-17,2
davon:				
- Tourist / Durchreisender	91	3,4	8	9,6
- Student / Schüler	44	1,6	-8	-15,4
- Arbeitnehmer	128	4,8	-115	-47,3
- Gewerbetreibender	221	8,3	-25	-10,2
- Asylbewerber	146	5,5	-57	-28,1
- Sonstige	2.046	76,5	-359	-14,9

Polizeiliche Kriminalstatistik	Sonstiger Betrug	Schlüsselzahl
Berlin 2004		5170

C) Tatverdächtige nach Altersgruppen, Geschlecht und Staatsangehörigkeit (Tatverdächtigenbelastung)

Geschlecht	Insgesamt	Kinder			Jugendliche		Heranwachs.	Erwachsene						Geschlecht
		unter 8 Jahre	im Alter			8 bis unter 21 Jahre	im Alter			60 und mehr Jahre	21 und mehr Jahre			
			von ... bis unter ... Jahre				von ... bis unter ... Jahre							
			8 - 14	14 - 18	18 - 21		21 - 25	25 - 30	30 - 40			40 - 50	50 - 60	
1	2	3	4	5	6	7	8	9	10	11	12	13		
Alle Staatsangehörigkeiten													100,0 %	
männlich	8.320	3	37	216	463	716	832	1.097	2.496	1.795	950	431	7.601	männlich
%	75,0	0,0	0,4	2,6	5,6	8,6	10,0	13,2	30,0	21,6	11,4	5,2	91,4	%
TVBZ	552	x	45	301	837	343	926	929	886	653	464	131	585	TVBZ
weiblich	2.768	0	14	71	214	299	323	375	725	626	285	135	2.469	weiblich
%	25,0	0,0	0,5	2,6	7,7	10,8	11,7	13,5	26,2	22,6	10,3	4,9	89,2	%
TVBZ	173	x	18	104	391	149	344	316	275	243	136	29	176	TVBZ
insgesamt	11.088	3	51	287	677	1.015	1.155	1.472	3.221	2.421	1.235	566	10.070	insgesamt
%	100,0	0,0	0,5	2,6	6,1	9,2	10,4	13,3	29,0	21,8	11,1	5,1	90,8	%
TVBZ	357	x	32	205	615	248	629	622	590	455	298	72	373	TVBZ
Deutsche													74,8%	
männlich	6.071	1	29	136	336	501	563	712	1.706	1.387	817	384	5.569	männlich
%	73,2	0,0	0,5	2,2	5,5	8,3	9,3	11,7	28,1	22,8	13,5	6,3	91,7	%
TVBZ	472	x	43	220	703	284	756	778	760	593	455	126	502	TVBZ
weiblich	2.227	0	11	56	178	245	258	274	538	539	248	125	1.982	weiblich
%	26,8	0,0	0,5	2,5	8,0	11,0	11,6	12,3	24,2	24,2	11,1	5,6	89,0	%
TVBZ	159	x	17	95	374	144	334	296	252	239	134	29	161	TVBZ
insgesamt	8.298	1	40	192	514	746	821	986	2.244	1.926	1.065	509	7.551	insgesamt
%	100,0	0,0	0,5	2,3	6,2	9,0	9,9	11,9	27,0	23,2	12,8	6,1	91,0	%
TVBZ	309	x	31	159	539	215	541	536	512	419	292	69	323	TVBZ
Nichtdeutsche													25,2 %	
männlich	2.249	2	8	80	127	215	269	385	790	408	133	47	2.032	männlich
%	80,6	0,1	0,4	3,6	5,6	9,6	12,0	17,1	35,1	18,1	5,9	2,1	90,4	%
TVBZ	1.017	x	56	799	1.685	674	1.752	1.451	1.380	998	525	199	1.075	TVBZ
weiblich	541	0	3	15	36	54	65	101	187	87	37	10	487	weiblich
%	19,4	0,0	0,6	2,8	6,7	10,0	12,0	18,7	34,6	16,1	6,8	1,8	90,0	%
TVBZ	271	x	23	163	503	182	393	389	373	275	150	48	287	TVBZ
insgesamt	2.790	2	11	95	163	269	334	486	977	497	170	57	2.519	insgesamt
%	100,0	0,1	0,4	3,4	5,8	9,6	12,0	17,4	35,0	17,7	6,1	2,0	90,3	%
TVBZ	663	x	40	495	1.109	437	1.047	925	910	683	340	128	702	TVBZ
darunter: Nichtdeutsche (ohne Illegale, Touristen - Durchreisende)													23,3 %	
männlich	2.072	1	8	79	119	206	246	345	724	384	126	40	1.865	männlich
%	80,2	0,0	0,4	3,8	5,7	9,9	11,9	16,7	34,9	18,5	6,1	1,9	90,0	%
TVBZ	938	x	56	789	1.579	646	1.602	1.300	1.265	939	498	169	987	TVBZ
weiblich	513	0	3	14	34	51	59	97	180	81	35	10	462	weiblich
%	19,8	0,0	0,6	2,7	6,6	9,9	11,5	18,9	35,1	15,8	6,8	1,9	90,1	%
TVBZ	257	x	23	152	475	172	357	373	359	256	142	48	272	TVBZ
insgesamt	2.585	1	11	93	153	257	305	442	904	465	161	50	2.327	insgesamt
%	100,0	0,0	0,4	3,6	5,9	9,9	11,8	17,1	35,0	18,0	6,2	1,9	90,0	%
TVBZ	615	x	40	484	1.041	417	956	842	842	641	322	112	649	TVBZ

H) Straftaten nach der Schadenshöhe (Wert des erlangten Gutes)

Schadensgruppe	Zahl der Fälle	
	absolut	%
Schadenssumme	1	2
bis unter 15 EUR	4.669	26,4
bis unter 50 EUR	2.154	12,2
bis unter 250 EUR	3.383	19,1
bis unter 500 EUR	1.403	7,9
bis unter 2.500 EUR	3.365	19,0
bis unter 5.000 EUR	982	5,5
bis unter 25.000 EUR	1.307	7,4
bis unter 50.000 EUR	222	1,3
und mehr	229	1,3

Schadenssumme in EUR	210.038.439	
Veränderung zum Vorjahr	108.364.898	106,6
Anteil am Gesamtschaden in %		22,8

Deutsche und Nichtdeutsche Tatverdächtige nach Altersgruppen (%)

Die Proportionen der Säulen entsprechen den unterschiedlichen Summen jeder Wertserie

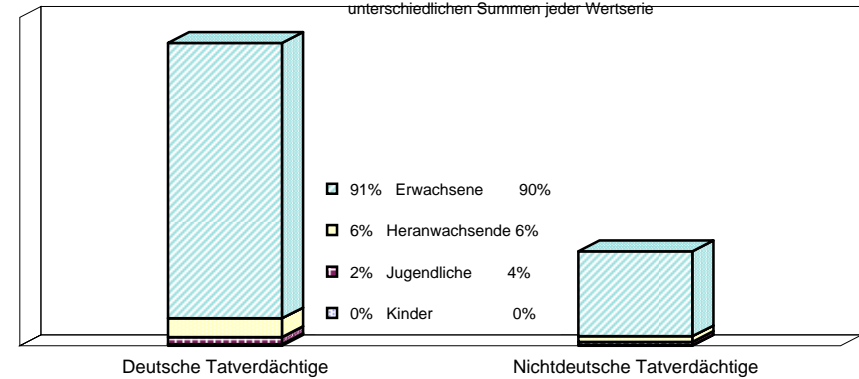

Nichtdeutsche ohne Illegale, Touristen/Durchreisende
Einzeldaten siehe Tabelle C

Erfasste und aufgeklärte Straftaten - nach Kalenderjahren -

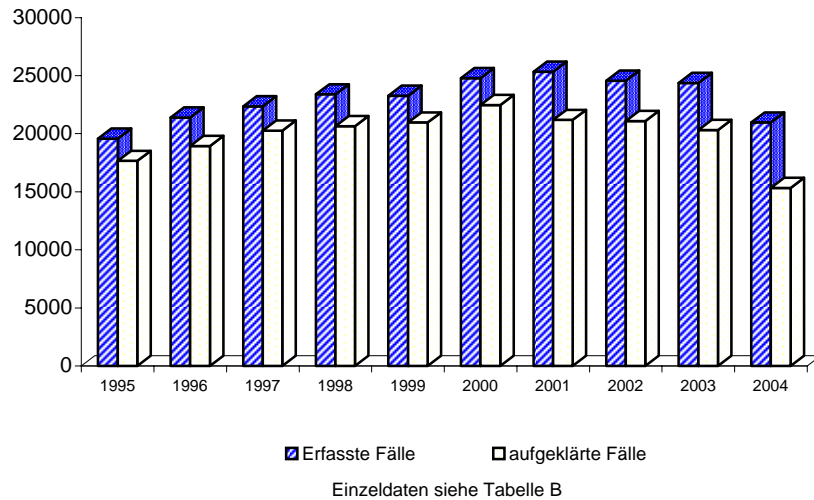

Tatverdächtigensbelastung nach Altersgruppen

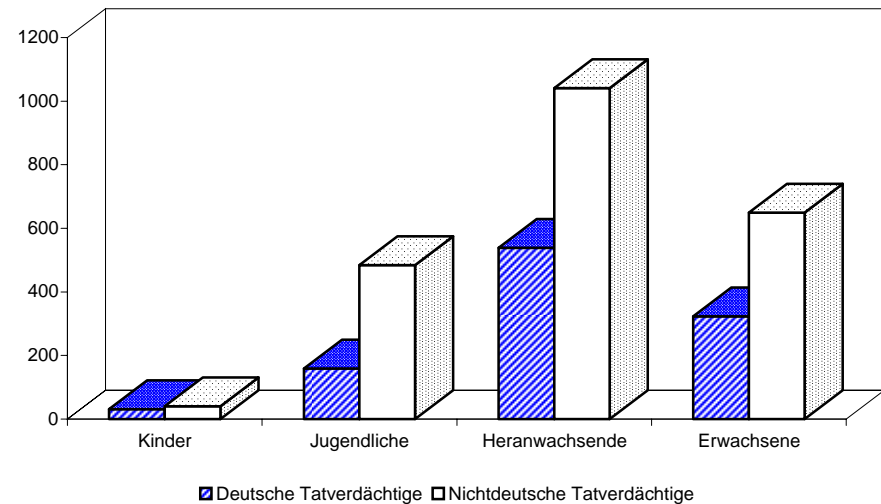

A) Straftaten

Merkmal	Insgesamt		Veränderung zum Vorjahr	
	absolut	%	absolut	%
	1	2	3	4
Erfasste Fälle				
Insgesamt	514	100,0	-123	-19,3
darunter:				
- versuchte Fälle	25	4,9	-45	-64,3
- aufgeklärte Fälle	420	81,7	-115	-21,5
- mit Schusswaffe				
- gedroht	0	0,0	0	0,0
- geschossen	0	0,0	0	0,0
Aufgeklärte Fälle				
Insgesamt	420	100,0	-115	-21,5
darunter begangen:				
- von allein handelnden Tatverdächtigen	368	87,6	-84	-18,6
- von bereits in Erscheinung getretenen Tatverdächtigen	303	72,1	-145	-32,4
- von Konsumenten harter Drogen	6	1,4	-8	-57,1
- von Tatverdächtigen unter Alkoholeinfluß	50	11,9	-10	-16,7
- unter Mitführung einer Schusswaffe	0	0,0	-1	-100,0

B) Erfasste Fälle, Versuche und aufgeklärte Fälle nach Kalenderjahren

Jahr	Erfasste Fälle	Anteil an allen Straftaten %	Veränderung zum Vorjahr (von Sp. 1)		Versuche		Aufgeklärte Fälle		Häufigkeitszahl
			absolut	%	absolut	%	absolut	%	
1	2	3	4	5	6	7	8	9	
1995	430	0,1	-209	-32,7	22	5,1	399	92,8	12,4
1996	1.255	0,2	825	191,9	300	23,9	1.031	82,2	36,2
1997	497	0,1	-758	-60,4	21	4,2	454	91,3	14,4
1998	461	0,1	-36	-7,2	17	3,7	398	86,3	13,5
1999	1.360	0,2	899	195,0	50	3,7	1.227	90,2	40,0
2000	1.511	0,3	151	11,1	47	3,1	1.425	94,3	44,6
2001	598	0,1	-913	-60,4	75	12,5	521	87,1	17,7
2002	2.580	0,4	1.982	331,4	85	3,3	2.510	97,3	76,1
2003	637	0,1	-1.943	-75,3	70	11,0	535	84,0	18,8
2004	514	0,1	-123	-19,3	25	4,9	420	81,7	15,2

Achtung! 1998 Fehlerfassung von 520 erfassten und aufgeklärten Fällen
Großserie im Jahr 2002 mit ca. 1000 Fällen zum Nachteil eines Autoherstellers

C) Tatverdächtige nach Altersgruppen und Geschlecht

Geschlecht	Insgesamt	Kinder		Jugendl.	Heranw.	Erwachsene
		unter 8 Jahre	im Alter von ... bis unter ... Jahre			21 und mehr Jahre
			8 - 14	14 - 18	18 - 21	
1	2	3	4	5	6	
Alle Staatsangehörigkeiten						
männlich	313	0	1	12	25	275
%	76,0	0,0	0,3	3,8	8,0	87,9
TVBZ	21	x	1	17	45	21
weiblich	99	0	0	3	11	85
%	24,0	0,0	0,0	3,0	11,1	85,9
TVBZ	6	x	0	4	20	6
insgesamt	412	0	1	15	36	360
%	100,0	0,0	0,2	3,6	8,7	87,4
TVBZ	13	x	1	11	33	13
darunter:						
Nicht-deutsche	95	0	0	8	12	75

H) Straftaten nach der Schadenshöhe (Wert des erlangten Gutes)

Schadensgruppe	Zahl der Fälle	
	absolut	%
Schadenssumme	1	2
15 bis unter 50 EUR	146	29,9
50 bis unter 250 EUR	81	16,6
250 bis unter 500 EUR	83	17,0
500 bis unter 2.500 EUR	43	8,8
2.500 bis unter 5.000 EUR	82	16,8
5.000 bis unter 25.000 EUR	19	3,9
25.000 bis unter 50.000 EUR	20	4,1
50.000 und mehr	9	1,8
	6	1,2
Schadenssumme in EUR	3.243.616	
Veränderung zum Vorjahr	1.988.625	158,5
Anteil am Gesamtschaden in %		0,4

A) Straftaten

Merkmal	Insgesamt		Veränderung zum Vorjahr	
	absolut	%	absolut	%
	1	2	3	4
Erfasste Fälle				
Insgesamt	2.202	100,0	333	17,8
darunter:				
- versuchte Fälle	54	2,5	15	38,5
- aufgeklärte Fälle	1.995	90,6	287	16,8
- mit Schusswaffe				
- gedroht	0	0,0	0	0,0
- geschossen	0	0,0	0	0,0
Aufgeklärte Fälle				
Insgesamt	1.995	100,0	287	16,8
darunter begangen:				
- von allein handelnden Tatverdächtigen	1.682	84,3	175	11,6
- von bereits in Erscheinung getretenen Tatverdächtigen	1.650	82,7	377	29,6
- von Konsumenten harter Drogen	29	1,5	1	3,6
- von Tatverdächtigen unter Alkoholeinfluß	106	5,3	-9	-7,8
- unter Mitführung einer Schusswaffe	1	0,1	-5	-83,3

B) Erfasste Fälle, Versuche und aufgeklärte Fälle nach Kalenderjahren

Jahr	Erfasste Fälle	Anteil an allen Straftaten %	Veränderung zum Vorjahr (von Sp. 1)		Versuche		Aufgeklärte Fälle		Häufigkeitszahl
			absolut	%	absolut	%	absolut	%	
1	2	3	4	5	6	7	8	9	
1995	1.328	0,2	230	20,9	17	1,3	1.194	89,9	38,2
1996	1.633	0,3	305	23,0	20	1,2	1.419	86,9	47,0
1997	1.723	0,3	90	5,5	25	1,5	1.561	90,6	49,8
1998	1.630	0,3	-93	-5,4	25	1,5	1.443	88,5	47,6
1999	2.186	0,4	556	34,1	60	2,7	1.910	87,4	64,3
2000	2.426	0,4	240	11,0	83	3,4	2.086	86,0	71,6
2001	2.114	0,4	-312	-12,9	83	3,9	1.910	90,4	62,5
2002	1.671	0,3	-443	-21,0	36	2,2	1.504	90,0	49,3
2003	1.869	0,3	198	11,8	39	2,1	1.708	91,4	55,1
2004	2.202	0,4	333	17,8	54	2,5	1.995	90,6	65,0

C) Tatverdächtige nach Altersgruppen und Geschlecht

Geschlecht	Insgesamt	Kinder		Jugendl.	Heranw.	Erwachsene
		unter 8 Jahre	im Alter von ... bis unter ... Jahre			21 und mehr Jahre
			8 - 14	14 - 18	18 - 21	
1	2	3	4	5	6	
Alle Staatsangehörigkeiten						
männlich	1.119	0	0	13	55	1.051
%	71,9	0,0	0,0	1,2	4,9	93,9
TVBZ	74	x	0	18	99	81
weiblich	438	0	0	3	39	396
%	28,1	0,0	0,0	0,7	8,9	90,4
TVBZ	27	x	0	4	71	28
insgesamt	1.557	0	0	16	94	1.447
%	100,0	0,0	0,0	1,0	6,0	92,9
TVBZ	50	x	0	11	85	54
darunter:						
Nicht-deutsche	229	0	0	4	9	216

H) Straftaten nach der Schadenshöhe (Wert des erlangten Gutes)

Schadensgruppe	Zahl der Fälle	
	absolut	%
Schadenssumme	1	2
15 bis unter 15 EUR	394	18,3
15 bis unter 50 EUR	342	15,9
50 bis unter 250 EUR	478	22,3
250 bis unter 500 EUR	228	10,6
500 bis unter 2.500 EUR	363	16,9
2.500 bis unter 5.000 EUR	118	5,5
5.000 bis unter 25.000 EUR	165	7,7
25.000 bis unter 50.000 EUR	35	1,6
50.000 und mehr	25	1,2
Schadenssumme in EUR	8.852.620	
Veränderung zum Vorjahr	1.463.515	19,8
Anteil am Gesamtschaden in %		1,0

A) Straftaten

Merkmal	Insgesamt		Veränderung zum Vorjahr	
	absolut	%	absolut	%
	1	2	3	4
Erfasste Fälle				
Insgesamt	63	100,0	59	1.475,0
darunter:				
- versuchte Fälle	26	41,3	25	2.500,0
- aufgeklärte Fälle	62	98,4	60	3.000,0
- mit Schusswaffe				
- gedroht	0	0,0	0	0,0
- geschossen	0	0,0	0	0,0
Aufgeklärte Fälle				
Insgesamt	62	100,0	60	3.000,0
darunter begangen:				
- von allein handelnden Tatverdächtigen	17	27,4	16	1.600,0
- von bereits in Erscheinung getretenen Tatverdächtigen	61	98,4	60	6.000,0
- von Konsumenten harter Drogen	0	0,0	0	0,0
- von Tatverdächtigen unter Alkoholeinfluß	0	0,0	0	0,0
- unter Mitführung einer Schusswaffe	1	1,6	1	0,0

B) Erfasste Fälle, Versuche und aufgeklärte Fälle nach Kalenderjahren

Jahr	Erfasste Fälle	Anteil an allen Straftaten %	Veränderung zum Vorjahr (von Sp. 1)		Versuche		Aufgeklärte Fälle		Häufigkeitszahl
			absolut	%	absolut	%	absolut	%	
1	2	3	4	5	6	7	8	9	
1995	9	0,0	-2	-18,2	0	0,0	8	88,9	0,3
1996	382	0,1	373	4.144,4	2	0,5	378	99,0	11,0
1997	26	0,0	-356	-93,2	10	38,5	25	96,2	0,8
1998	12	0,0	-14	-53,8	4	33,3	10	83,3	0,4
1999	7	0,0	-5	-41,7	3	42,9	8	114,3	0,2
2000	6	0,0	-1	-14,3	1	16,7	5	83,3	0,2
2001	19	0,0	13	216,7	4	21,1	15	78,9	0,6
2002	24	0,0	5	26,3	5	20,8	17	70,8	0,7
2003	4	0,0	-20	-83,3	1	25,0	2	50,0	0,1
2004	63	0,0	59	1.475,0	26	41,3	62	98,4	1,9

C) Tatverdächtige nach Altersgruppen und Geschlecht

Geschlecht	Insgesamt	Kinder		Jugendl.	Heranw.	Erwachsene
		unter 8 Jahre	im Alter von ... bis unter ... Jahre			21 und mehr Jahre
			8 - 14	14 - 18	18 - 21	
1	2	3	4	5	6	
Alle Staatsangehörigkeiten						
männlich	15	0	0	0	0	15
%	78,9	0,0	0,0	0,0	0,0	100,0
TVBZ	1	x	0	0	0	1
weiblich	4	0	0	0	0	4
%	21,1	0,0	0,0	0,0	0,0	100,0
TVBZ	0	x	0	0	0	0
insgesamt	19	0	0	0	0	19
%	100,0	0,0	0,0	0,0	0,0	100,0
TVBZ	1	x	0	0	0	1
darunter:						
Nicht-deutsche	5	0	0	0	0	5

H) Straftaten nach der Schadenshöhe (Wert des erlangten Gutes)

Schadensgruppe	Zahl der Fälle	
	absolut	%
Schadenssumme	1	2
15 bis unter 50 EUR	5	13,5
50 bis unter 250 EUR	0	0,0
250 bis unter 500 EUR	10	27,0
500 bis unter 2.500 EUR	1	2,7
2.500 bis unter 5.000 EUR	19	51,4
5.000 bis unter 25.000 EUR	2	5,4
25.000 bis unter 50.000 EUR	0	0,0
50.000 und mehr	0	0,0
Schadenssumme in EUR	27.608	
Veränderung zum Vorjahr	26.707	2964,2
Anteil am Gesamtschaden in %		0,0

**Noch: Sonstiger Betrug
- Betrug z.N. von Versicherungen und Versicherungsmisbrauch
(§§ 263, 265 StGB)**

Berlin 2004

5174

A) Straftaten

Merkmal	Insgesamt		Veränderung zum Vorjahr	
	absolut	%	absolut	%
	1	2	3	4
Erfasste Fälle				
Insgesamt	387	100,0	30	8,4
darunter:				
- versuchte Fälle	190	49,1	-8	-4,0
- aufgeklärte Fälle	384	99,2	34	9,7
- mit Schußwaffe				
- gedroht	0	0,0	0	0,0
- geschossen	0	0,0	0	0,0
Aufgeklärte Fälle				
Insgesamt	384	100,0	34	9,7
darunter begangen:				
- von allein handelnden Tatverdächtigen	174	45,3	-26	-13,0
- von bereits in Erscheinung getretenen Tatverdächtigen	317	82,6	59	22,9
- von Konsumenten harter Drogen	5	1,3	4	400,0
- von Tatverdächtigen unter Alkoholeinfluß	2	0,5	-2	-50,0
- unter Mitführung einer Schußwaffe	0	0,0	-1	-100,0

B) Erfasste Fälle, Versuche und aufgeklärte Fälle nach Kalenderjahren

Jahr	Erfasste Fälle	Anteil an allen Straftaten %	Veränderung zum Vorjahr (von Sp. 1)		Versuche		Aufgeklärte Fälle		Häufigkeitszahl
			absolut	%	absolut	%	absolut	%	
1	2	3	4	5	6	7	8	9	
1995	391	0,1	-7	-1,8	238	60,9	392	100,3	11,3
1996	458	0,1	67	17,1	232	50,7	452	98,7	13,2
1997	427	0,1	-31	-6,8	244	57,1	422	98,8	12,3
1998	438	0,1	11	2,6	246	56,2	423	96,6	12,8
1999	421	0,1	-17	-3,9	233	55,3	417	99,0	12,4
2000	522	0,1	101	24,0	258	49,4	518	99,2	15,4
2001	490	0,1	-32	-6,1	252	51,4	480	98,0	14,5
2002	518	0,1	28	5,7	289	55,8	510	98,5	15,3
2003	357	0,1	-161	-31,1	198	55,5	350	98,0	10,5
2004	387	0,1	30	8,4	190	49,1	384	99,2	11,4

D) Sonstige Angaben zum Tatverdächtigen

Merkmal		Insgesamt		Veränderung zum Vorjahr	
		absolut	%	absolut	%
		1	2	3	4
Tatverdächtige	männl.	443	78,8	48	12,2
	weibl.	119	21,2	15	14,4
	insges.	562	100,0	63	12,6
darunter:					
- alleinhandelnde Tatverdächtige	männl.	132	29,8	-14	-9,6
	weibl.	36	30,3	0	0,0
	insges.	168	29,9	-14	-7,7
- als Tatverdächtige bereits in Erscheinung getretene Personen	männl.	324	73,1	53	19,6
	weibl.	48	40,3	-2	-4,0
	insges.	372	66,2	51	15,9
- Konsumenten harter Drogen	männl.	4	0,9	3	300,0
	weibl.	0	0,0	0	0,0
	insges.	4	0,7	3	300,0
- unter Alkohol- einfluß	männl.	2	0,5	-2	-50,0
	weibl.	0	0,0	0	0,0
	insges.	2	0,4	-2	-50,0
- Schußwaffe mitgeführt	männl.	0	0,0	-1	-100,0
	weibl.	0	0,0	0	0,0
	insges.	0	0,0	-1	-100,0

E) Nichtdeutsche Tatverdächtige nach dem Grund des Aufenthaltes

Grund des Aufenthaltes	Insgesamt		Veränderung zum Vorjahr	
	absolut	%	absolut	%
	1	2	3	4
Insgesamt	158	100,0	16	11,3
davon:				
- Illegal aufhältlich	1	0,6	-2	-66,7
- Legal aufhältlich	157	99,4	18	12,9
davon:				
- Tourist / Durchreisender	2	1,3	-1	-33,3
- Student / Schüler	0	0,0	-1	-100,0
- Arbeitnehmer	5	3,2	-9	-64,3
- Gewerbetreibender	7	4,5	3	75,0
- Asylbewerber	0	0,0	0	0,0
- Sonstige	143	91,1	26	22,2

**Noch: Sonstiger Betrug
- Betrug z.N. von Versicherungen und Versicherungsmisbrauch
(§§ 263, 265 StGB)**

C) Tatverdächtige nach Altersgruppen, Geschlecht und Staatsangehörigkeit (Tatverdächtigenbelastung)

Geschlecht	Insgesamt	Kinder			Jugendliche		Heranwachs.	Erwachsene					60 und mehr Jahre	21 und mehr Jahre	Geschlecht
		unter 8 Jahre	im Alter von ... bis unter ... Jahre			8 bis unter 21 Jahre	im Alter von ... bis unter ... Jahre								
			8 - 14	14 - 18	18 - 21		21 - 25	25 - 30	30 - 40	40 - 50	50 - 60				
1	2	3	4	5	6	7	8	9	10	11	12	13			
Alle Staatsangehörigkeiten															100,0 %
männlich	443	0	0	3	13	16	59	78	151	90	38	11	427	männlich	
%	78,8	0,0	0,0	0,7	2,9	3,6	13,3	17,6	34,1	20,3	8,6	2,5	96,4	%	
TVBZ	29	x	0	4	23	8	66	66	54	33	19	3	33	TVBZ	
weiblich	119	0	0	0	4	4	11	20	45	20	14	5	115	weiblich	
%	21,2	0,0	0,0	0,0	3,4	3,4	9,2	16,8	37,8	16,8	11,8	4,2	96,6	%	
TVBZ	7	x	0	0	7	2	12	17	17	8	7	1	8	TVBZ	
insgesamt	562	0	0	3	17	20	70	98	196	110	52	16	542	insgesamt	
%	100,0	0,0	0,0	0,5	3,0	3,6	12,5	17,4	34,9	19,6	9,3	2,8	96,4	%	
TVBZ	18	x	0	2	15	5	38	41	36	21	13	2	20	TVBZ	
Deutsche															71,9%
männlich	308	0	0	3	6	9	33	53	108	66	30	9	299	männlich	
%	76,2	0,0	0,0	1,0	1,9	2,9	10,7	17,2	35,1	21,4	9,7	2,9	97,1	%	
TVBZ	24	x	0	5	13	5	44	58	48	28	17	3	27	TVBZ	
weiblich	96	0	0	0	3	3	10	15	34	15	14	5	93	weiblich	
%	23,8	0,0	0,0	0,0	3,1	3,1	10,4	15,6	35,4	15,6	14,6	5,2	96,9	%	
TVBZ	7	x	0	0	6	2	13	16	16	7	8	1	8	TVBZ	
insgesamt	404	0	0	3	9	12	43	68	142	81	44	14	392	insgesamt	
%	100,0	0,0	0,0	0,7	2,2	3,0	10,6	16,8	35,1	20,0	10,9	3,5	97,0	%	
TVBZ	15	x	0	2	9	3	28	37	32	18	12	2	17	TVBZ	
Nichtdeutsche															28,1 %
männlich	135	0	0	0	7	7	26	25	43	24	8	2	128	männlich	
%	85,4	0,0	0,0	0,0	5,2	5,2	19,3	18,5	31,9	17,8	5,9	1,5	94,8	%	
TVBZ	61	x	0	0	93	22	169	94	75	59	32	8	68	TVBZ	
weiblich	23	0	0	0	1	1	1	5	11	5	0	0	22	weiblich	
%	14,6	0,0	0,0	0,0	4,3	4,3	4,3	21,7	47,8	21,7	0,0	0,0	95,7	%	
TVBZ	12	x	0	0	14	3	6	19	22	16	0	0	13	TVBZ	
insgesamt	158	0	0	0	8	8	27	30	54	29	8	2	150	insgesamt	
%	100,0	0,0	0,0	0,0	5,1	5,1	17,1	19,0	34,2	18,4	5,1	1,3	94,9	%	
TVBZ	38	x	0	0	54	13	85	57	50	40	16	4	42	TVBZ	
darunter: Nichtdeutsche (ohne Illegale, Touristen - Durchreisende)															27,6 %
männlich	132	0	0	0	7	7	25	24	43	24	7	2	125	männlich	
%	85,2	0,0	0,0	0,0	5,3	5,3	18,9	18,2	32,6	18,2	5,3	1,5	94,7	%	
TVBZ	60	x	0	0	93	22	163	90	75	59	28	8	66	TVBZ	
weiblich	23	0	0	0	1	1	1	5	11	5	0	0	22	weiblich	
%	14,8	0,0	0,0	0,0	4,3	4,3	4,3	21,7	47,8	21,7	0,0	0,0	95,7	%	
TVBZ	12	x	0	0	14	3	6	19	22	16	0	0	13	TVBZ	
insgesamt	155	0	0	0	8	8	26	29	54	29	7	2	147	insgesamt	
%	100,0	0,0	0,0	0,0	5,2	5,2	16,8	18,7	34,8	18,7	4,5	1,3	94,8	%	
TVBZ	37	x	0	0	54	13	82	55	50	40	14	4	41	TVBZ	

Noch: Sonstiger Betrug
- Betrug z.N. von Versicherungen und Versicherungsmisbrauch
(§§ 263, 265 StGB)

Berlin 2004

5174

H) Straftaten nach der Schadenshöhe (Wert des erlangten Gutes)

Schadensgruppe	Zahl der Fälle	
	absolut	%
--	1	2
Schadenssumme		
bis unter 15 EUR	31	15,7
bis unter 50 EUR	0	0,0
bis unter 250 EUR	4	2,0
bis unter 500 EUR	8	4,1
bis unter 2.500 EUR	51	25,9
bis unter 5.000 EUR	35	17,8
bis unter 25.000 EUR	59	29,9
bis unter 50.000 EUR	6	3,0
und mehr	3	1,5
Schadenssumme in EUR	1.208.595	
Veränderung zum Vorjahr	294.391	32,2
Anteil am Gesamtschaden in %		0,1

Deutsche und Nichtdeutsche Tatverdächtige nach Altersgruppen (%)

Die Proportionen der Säulen entsprechen den unterschiedlichen Summen jeder Wertserie

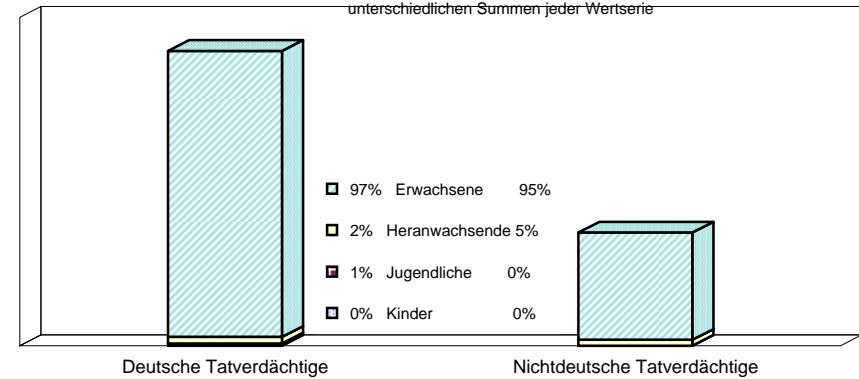

Nichtdeutsche ohne Illegale, Touristen/Durchreisende
 Einzeldaten siehe Tabelle C

Erfasste und aufgeklärte Straftaten - nach Kalenderjahren -

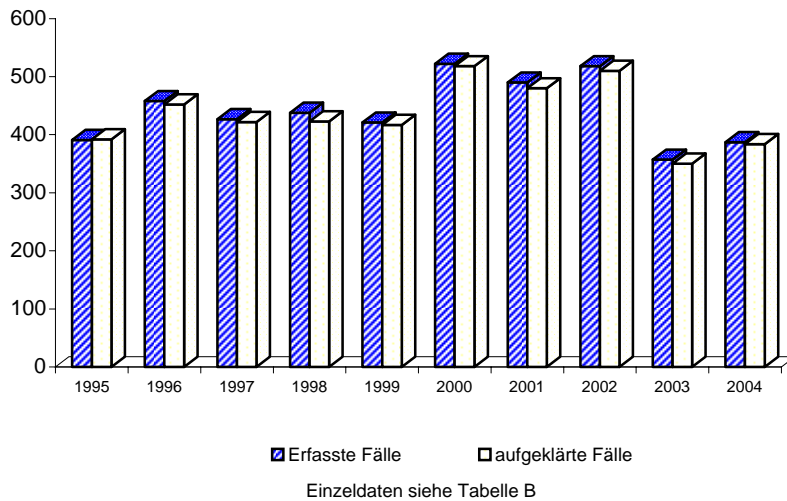

Tatverdächtigensbelastung nach Altersgruppen

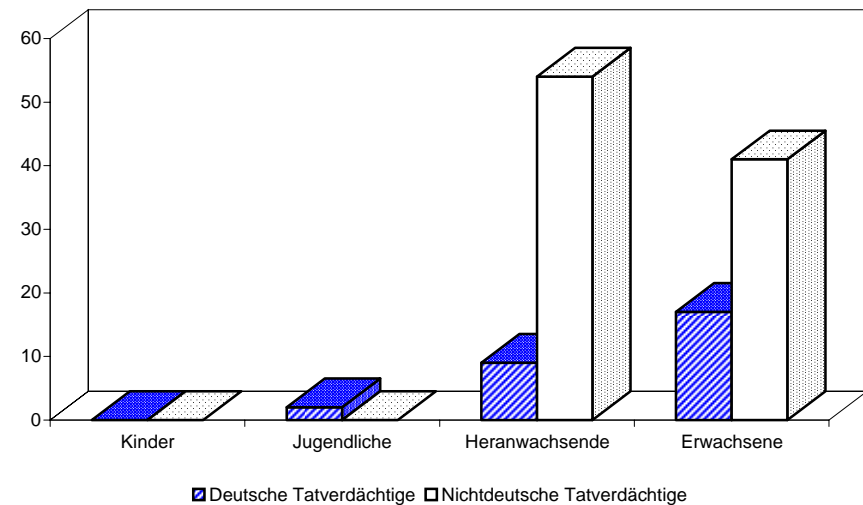

A) Straftaten

Merkmal	Insgesamt		Veränderung zum Vorjahr	
	absolut	%	absolut	%
	1	2	3	4
Erfasste Fälle				
Insgesamt	1.115	100,0	117	11,7
darunter:				
- versuchte Fälle	46	4,1	1	2,2
- aufgeklärte Fälle	207	18,6	31	17,6
- mit Schusswaffe				
- gedroht	0	0,0	0	0,0
- geschossen	0	0,0	0	0,0
Aufgeklärte Fälle				
Insgesamt	207	100,0	31	17,6
darunter begangen:				
- von allein handelnden Tatverdächtigen	191	92,3	35	22,4
- von bereits in Erscheinung getretenen Tatverdächtigen	160	77,3	56	53,8
- von Konsumenten harter Drogen	3	1,4	2	200,0
- von Tatverdächtigen unter Alkoholeinfluß	1	0,5	-13	-92,9
- unter Mitführung einer Schusswaffe	0	0,0	-1	-100,0

B) Erfasste Fälle, Versuche und aufgeklärte Fälle nach Kalenderjahren

Jahr	Erfasste Fälle	Anteil an allen Straftaten %	Veränderung zum Vorjahr (von Sp. 1)		Versuche		Aufgeklärte Fälle		Häufigkeitszahl
			absolut	%	absolut	%	absolut	%	
1	2	3	4	5	6	7	8	9	
1995	64	0,0	22	52,4	4	6,3	26	40,6	1,8
1996	113	0,0	49	76,6	19	16,8	64	56,6	3,3
1997	135	0,0	22	19,5	17	12,6	46	34,1	3,9
1998	208	0,0	73	54,1	24	11,5	79	38,0	6,1
1999	295	0,1	87	41,8	30	10,2	126	42,7	8,7
2000	361	0,1	66	22,4	9	2,5	241	66,8	10,7
2001	1.786	0,3	1.425	394,7	27	1,5	530	29,7	52,8
2002	581	0,1	-1.205	-67,5	45	7,7	192	33,0	17,1
2003	998	0,2	417	71,8	45	4,5	176	17,6	29,4
2004	1.115	0,2	117	11,7	46	4,1	207	18,6	32,9

C) Tatverdächtige nach Altersgruppen und Geschlecht

Geschlecht	Insgesamt	Kinder		Jugendl.	Heranw.	Erwachsene
		unter 8 Jahre	im Alter von ... bis unter ... Jahre			21 und mehr Jahre
			8 - 14	14 - 18	18 - 21	
1	2	3	4	5	6	
Alle Staatsangehörigkeiten						
männlich	121	0	0	11	17	93
%	79,1	0,0	0,0	9,1	14,0	76,9
TVBZ	8	x	0	15	31	7
weiblich	32	0	0	3	5	24
%	20,9	0,0	0,0	9,4	15,6	75,0
TVBZ	2	x	0	4	9	2
insgesamt	153	0	0	14	22	117
%	100,0	0,0	0,0	9,2	14,4	76,5
TVBZ	5	x	0	10	20	4
darunter:						
Nicht-deutsche	28	0	0	6	1	21

H) Straftaten nach der Schadenshöhe (Wert des erlangten Gutes)

Schadensgruppe	Zahl der Fälle	
	absolut	%
	1	2
--		
Schadenssumme		
bis unter 15 EUR	110	10,3
15 bis unter 50 EUR	180	16,8
50 bis unter 250 EUR	527	49,3
250 bis unter 500 EUR	73	6,8
500 bis unter 2.500 EUR	155	14,5
2.500 bis unter 5.000 EUR	13	1,2
5.000 bis unter 25.000 EUR	10	0,9
25.000 bis unter 50.000 EUR	0	0,0
50.000 und mehr	1	0,1
Schadenssumme in EUR	576.830	
Veränderung zum Vorjahr	199.012	52,7
Anteil am Gesamtschaden in %		0,1

A) Straftaten

Merkmal	Insgesamt		Veränderung zum Vorjahr	
	absolut	%	absolut	%
	1	2	3	4
Erfasste Fälle				
Insgesamt	47	100,0	-54	-53,5
darunter:				
- versuchte Fälle	7	14,9	-28	-80,0
- aufgeklärte Fälle	42	89,4	-49	-53,8
- mit Schusswaffe				
- gedroht	0	0,0	0	0,0
- geschossen	0	0,0	0	0,0
Aufgeklärte Fälle				
Insgesamt	42	100,0	-49	-53,8
darunter begangen:				
- von allein handelnden Tatverdächtigen	35	83,3	-4	-10,3
- von bereits in Erscheinung getretenen Tatverdächtigen	29	69,0	-40	-58,0
- von Konsumenten harter Drogen	0	0,0	-6	-100,0
- von Tatverdächtigen unter Alkoholeinfluß	0	0,0	0	0,0
- unter Mitführung einer Schusswaffe	0	0,0	0	0,0

B) Erfasste Fälle, Versuche und aufgeklärte Fälle nach Kalenderjahren

Jahr	Erfasste Fälle	Anteil an allen Straftaten %	Veränderung zum Vorjahr (von Sp. 1)		Versuche		Aufgeklärte Fälle		Häufigkeitszahl
			absolut	%	absolut	%	absolut	%	
1	2	3	4	5	6	7	8	9	
1995	107	0,0	-18	-14,4	13	12,1	104	97,2	3,1
1996	171	0,0	64	59,8	5	2,9	123	71,9	4,9
1997	173	0,0	2	1,2	14	8,1	140	80,9	5,0
1998	37	0,0	-136	-78,6	8	21,6	38	102,7	1,1
1999	373	0,1	336	908,1	17	4,6	366	98,1	11,0
2000	396	0,1	23	6,2	23	5,8	372	93,9	11,7
2001	1.154	0,2	758	191,4	26	2,3	1.066	92,4	34,1
2002	603	0,1	-551	-47,7	21	3,5	582	96,5	17,8
2003	101	0,0	-502	-83,3	35	34,7	91	90,1	3,0
2004	47	0,0	-54	-53,5	7	14,9	42	89,4	1,4

C) Tatverdächtige nach Altersgruppen und Geschlecht

Geschlecht	Insgesamt	Kinder		Jugendl.	Heranw.	Erwachsene
		unter 8 Jahre	im Alter			21 und mehr Jahre
			von ... 8 - 14	bis unter ... 14 - 18	unter ... 18 - 21	
1	2	3	4	5	6	
Alle Staatsangehörigkeiten						
männlich	35	0	0	0	0	35
%	79,5	0,0	0,0	0,0	0,0	100,0
TVBZ	2	x	0	0	0	3
weiblich	9	0	0	1	0	8
%	20,5	0,0	0,0	11,1	0,0	88,9
TVBZ	1	x	0	1	0	1
insgesamt	44	0	0	1	0	43
%	100,0	0,0	0,0	2,3	0,0	97,7
TVBZ	1	x	0	1	0	2
darunter:						
Nicht-deutsche	8	0	0	1	0	7

H) Straftaten nach der Schadenshöhe (Wert des erlangten Gutes)

Schadensgruppe	Zahl der Fälle	
	absolut	%
	1	2
--		
Schadenssumme		
bis unter 15 EUR	8	20,0
15 bis unter 50 EUR	3	7,5
50 bis unter 250 EUR	1	2,5
250 bis unter 500 EUR	4	10,0
500 bis unter 2.500 EUR	7	17,5
2.500 bis unter 5.000 EUR	5	12,5
5.000 bis unter 25.000 EUR	5	12,5
25.000 bis unter 50.000 EUR	2	5,0
50.000 und mehr	5	12,5
Schadenssumme in EUR	515.428	
Veränderung zum Vorjahr	-5.638.450	-91,6
Anteil am Gesamtschaden in %		0,1

A) Straftaten

Merkmal	Insgesamt		Veränderung zum Vorjahr	
	absolut	%	absolut	%
	1	2	3	4
Erfasste Fälle				
Insgesamt	1.330	100,0	-866	-39,4
darunter:				
- versuchte Fälle	93	7,0	44	89,8
- aufgeklärte Fälle	1.056	79,4	-1.077	-50,5
- mit Schusswaffe				
- gedroht	0	0,0	0	0,0
- geschossen	0	0,0	0	0,0
Aufgeklärte Fälle				
Insgesamt	1.056	100,0	-1.077	-50,5
darunter begangen:				
- von allein handelnden Tatverdächtigen	733	69,4	-1.268	-63,4
- von bereits in Erscheinung getretenen Tatverdächtigen	829	78,5	-454	-35,4
- von Konsumenten harter Drogen	5	0,5	-4	-44,4
- von Tatverdächtigen unter Alkoholeinfluß	3	0,3	-1	-25,0
- unter Mitführung einer Schusswaffe	5	0,5	4	400,0

B) Erfasste Fälle, Versuche und aufgeklärte Fälle nach Kalenderjahren

Jahr	Erfasste Fälle	Anteil an allen Straftaten %	Veränderung zum Vorjahr (von Sp. 1)		Versuche		Aufgeklärte Fälle		Häufigkeitszahl
			absolut	%	absolut	%	absolut	%	
1	2	3	4	5	6	7	8	9	
1995	1.312	0,2	204	18,4	7	0,5	1.305	99,5	37,8
1996	1.170	0,2	-142	-10,8	9	0,8	1.156	98,8	33,7
1997	1.573	0,3	403	34,4	19	1,2	1.556	98,9	45,5
1998	1.663	0,3	90	5,7	27	1,6	1.634	98,3	48,5
1999	1.840	0,3	177	10,6	21	1,1	1.817	98,8	54,1
2000	1.514	0,3	-326	-17,7	21	1,4	1.495	98,7	44,7
2001	1.277	0,2	-237	-15,7	15	1,2	1.259	98,6	37,8
2002	1.746	0,3	469	36,7	24	1,4	1.674	95,9	51,5
2003	2.196	0,4	450	25,8	49	2,2	2.133	97,1	64,7
2004	1.330	0,2	-866	-39,4	93	7,0	1.056	79,4	39,3

C) Tatverdächtige nach Altersgruppen und Geschlecht

Geschlecht	Insgesamt	Kinder		Jugendl.	Heranw.	Erwachsene
		unter 8 Jahre	im Alter von ... bis unter ... Jahre			21 und mehr Jahre
			8 - 14	14 - 18	18 - 21	
1	2	3	4	5	6	
Alle Staatsangehörigkeiten						
männlich	695	0	0	2	16	677
%	76,0	0,0	0,0	0,3	2,3	97,4
TVBZ	46	x	0	3	29	52
weiblich	220	0	0	0	13	207
%	24,0	0,0	0,0	0,0	5,9	94,1
TVBZ	14	x	0	0	24	15
insgesamt	915	0	0	2	29	884
%	100,0	0,0	0,0	0,2	3,2	96,6
TVBZ	29	x	0	1	26	33
darunter:						
Nicht-deutsche	356	0	0	2	6	348

H) Straftaten nach der Schadenshöhe (Wert des erlangten Gutes)

Schadensgruppe	Zahl der Fälle	
	absolut	%
	1	2
--		
Schadenssumme		
bis unter 15 EUR	586	47,4
15 bis unter 50 EUR	84	6,8
50 bis unter 250 EUR	157	12,7
250 bis unter 500 EUR	24	1,9
500 bis unter 2.500 EUR	149	12,0
2.500 bis unter 5.000 EUR	60	4,9
5.000 bis unter 25.000 EUR	139	11,2
25.000 bis unter 50.000 EUR	24	1,9
50.000 und mehr	14	1,1
Schadenssumme in EUR	4.342.412	
Veränderung zum Vorjahr	1.673.810	62,7
Anteil am Gesamtschaden in %		0,5

A) Straftaten

Merkmal	Insgesamt		Veränderung zum Vorjahr	
	absolut	%	absolut	%
	1	2	3	4
Erfasste Fälle				
Insgesamt	1.264	100,0	-1.263	-50,0
darunter:				
- versuchte Fälle	119	9,4	33	38,4
- aufgeklärte Fälle	1.129	89,3	-1.345	-54,4
- mit Schusswaffe				
- gedroht	0	0,0	0	0,0
- geschossen	0	0,0	0	0,0
Aufgeklärte Fälle				
Insgesamt	1.129	100,0	-1.345	-54,4
darunter begangen:				
- von allein handelnden Tatverdächtigen	983	87,1	-1.359	-58,0
- von bereits in Erscheinung getretenen Tatverdächtigen	775	68,6	-814	-51,2
- von Konsumenten harter Drogen	18	1,6	-21	-53,8
- von Tatverdächtigen unter Alkoholeinfluß	9	0,8	-4	-30,8
- unter Mitführung einer Schusswaffe	1	0,1	-4	-80,0

B) Erfasste Fälle, Versuche und aufgeklärte Fälle nach Kalenderjahren

Jahr	Erfasste Fälle	Anteil an allen Straftaten %	Veränderung zum Vorjahr (von Sp. 1)		Versuche		Aufgeklärte Fälle		Häufigkeitszahl
			absolut	%	absolut	%	absolut	%	
			3	4	5	6	7	8	
1995	*	*	*	*	*	*	*	*	*
1996	1.764	0,3	1.764	0,0	20	1,1	1.726	97,8	50,8
1997	2.451	0,4	687	38,9	37	1,5	2.445	99,8	70,9
1998	3.854	0,7	1.403	57,2	46	1,2	3.825	99,2	112,5
1999	4.047	0,7	193	5,0	74	1,8	4.020	99,3	119,1
2000	3.644	0,7	-403	-10,0	71	1,9	3.626	99,5	107,6
2001	2.558	0,4	-1.086	-29,8	71	2,8	2.537	99,2	75,6
2002	2.252	0,4	-306	-12,0	76	3,4	2.229	99,0	66,5
2003	2.527	0,4	275	12,2	86	3,4	2.474	97,9	74,5
2004	1.264	0,2	-1.263	-50,0	119	9,4	1.129	89,3	37,3

C) Tatverdächtige nach Altersgruppen und Geschlecht

Geschlecht	Insgesamt	Kinder		Jugendl.	Heranw.	Erwachsene
		unter 8 Jahre	im Alter			21 und mehr Jahre
			von ... 8 - 14	bis unter ... 14 - 18	18 - 21	
1	2	3	4	5	6	
Alle Staatsangehörigkeiten						
männlich	764	0	0	18	45	701
%	68,6	0,0	0,0	2,4	5,9	91,8
TVBZ	51	x	0	25	81	54
weiblich	349	0	0	5	21	323
%	31,4	0,0	0,0	1,4	6,0	92,6
TVBZ	22	x	0	7	38	23
insgesamt	1.113	0	0	23	66	1.024
%	100,0	0,0	0,0	2,1	5,9	92,0
TVBZ	36	x	0	16	60	38
darunter:						
Nicht-deutsche	487	0	0	17	38	432

H) Straftaten nach der Schadenshöhe (Wert des erlangten Gutes)

Schadensgruppe	Zahl der Fälle	
	absolut	%
	1	2
--		
Schadenssumme		
15 bis unter 50 EUR	511	44,6
50 bis unter 250 EUR	71	6,2
250 bis unter 500 EUR	93	8,1
500 bis unter 2.500 EUR	87	7,6
2.500 bis unter 5.000 EUR	203	17,7
5.000 bis unter 25.000 EUR	80	7,0
25.000 bis unter 50.000 EUR	81	7,1
50.000 und mehr	14	1,2
	5	0,4
Schadenssumme in EUR	2.379.270	
Veränderung zum Vorjahr	-2.128.324	-47,2
Anteil am Gesamtschaden in %		0,3

A) Straftaten

Merkmal	Insgesamt		Veränderung zum Vorjahr	
	absolut	%	absolut	%
	1	2	3	4
Erfasste Fälle				
Insgesamt	1.099	100,0	159	16,9
darunter:				
- versuchte Fälle	75	6,8	18	31,6
- aufgeklärte Fälle	621	56,5	-2	-0,3
- mit Schusswaffe				
- gedroht	0	0,0	0	0,0
- geschossen	0	0,0	0	0,0
Aufgeklärte Fälle				
Insgesamt	621	100,0	-2	-0,3
darunter begangen:				
- von allein handelnden Tatverdächtigen	446	71,8	8	1,8
- von bereits in Erscheinung getretenen Tatverdächtigen	527	84,9	-21	-3,8
- von Konsumenten harter Drogen	15	2,4	-10	-40,0
- von Tatverdächtigen unter Alkoholeinfluß	6	1,0	2	50,0
- unter Mitführung einer Schusswaffe	2	0,3	0	0,0

B) Erfasste Fälle, Versuche und aufgeklärte Fälle nach Kalenderjahren

Jahr	Erfasste Fälle	Anteil an allen Straftaten %	Veränderung zum Vorjahr (von Sp. 1)		Versuche		Aufgeklärte Fälle		Häufigkeitszahl
			absolut	%	absolut	%	absolut	%	
1	2	3	4	5	6	7	8	9	
1995	*	*	*	*	*	*	*	*	*
1996	*	*	*	*	*	*	*	*	*
1997	*	*	*	*	*	*	*	*	*
1998	1	0,0	1	0,0	0	0,0	1	100,0	0,0
1999	17	0,0	16	1.600,0	4	23,5	12	70,6	0,5
2000	159	0,0	142	835,3	4	2,5	90	56,6	4,7
2001	1.380	0,2	1.221	767,9	68	4,9	932	67,5	40,8
2002	1.617	0,3	237	17,2	83	5,1	1.234	76,3	47,7
2003	940	0,2	-677	-41,9	57	6,1	623	66,3	27,7
2004	1.099	0,2	159	16,9	75	6,8	621	56,5	32,4

C) Tatverdächtige nach Altersgruppen und Geschlecht

Geschlecht	Insgesamt	Kinder		Jugendl.	Heranw.	Erwachsene
		unter 8 Jahre	im Alter von ... bis unter ... Jahre			21 und mehr Jahre
			8 - 14	14 - 18	18 - 21	
1	2	3	4	5	6	
Alle Staatsangehörigkeiten						
männlich	321	0	1	26	38	256
%	77,5	0,0	0,3	8,1	11,8	79,8
TVBZ	21	x	1	36	69	20
weiblich	93	0	2	6	15	70
%	22,5	0,0	2,2	6,5	16,1	75,3
TVBZ	6	x	3	9	27	5
insgesamt	414	0	3	32	53	326
%	100,0	0,0	0,7	7,7	12,8	78,7
TVBZ	13	x	2	23	48	12
darunter:						
Nicht-deutsche	118	0	0	6	5	107

H) Straftaten nach der Schadenshöhe (Wert des erlangten Gutes)

Schadensgruppe	Zahl der Fälle	
	absolut	%
Schadenssumme	1	2
bis unter 15 EUR	220	21,5
bis unter 50 EUR	58	5,7
bis unter 250 EUR	191	18,7
bis unter 500 EUR	132	12,9
bis unter 2.500 EUR	335	32,7
bis unter 5.000 EUR	55	5,4
bis unter 25.000 EUR	26	2,5
bis unter 50.000 EUR	4	0,4
und mehr	3	0,3
Schadenssumme in EUR	1.367.991	
Veränderung zum Vorjahr	-430.214	-23,9
Anteil am Gesamtschaden in %		0,1

A) Straftaten

Merkmal	Insgesamt		Veränderung zum Vorjahr	
	absolut	%	absolut	%
	1	2	3	4
Erfasste Fälle				
Insgesamt	463	100,0	-1.221	-72,5
darunter:				
- versuchte Fälle	8	1,7	-335	-97,7
- aufgeklärte Fälle	432	93,3	-875	-66,9
- mit Schusswaffe				
- gedroht	0	0,0	0	0,0
- geschossen	0	0,0	0	0,0
Aufgeklärte Fälle				
Insgesamt	432	100,0	-875	-66,9
darunter begangen:				
- von allein handelnden Tatverdächtigen	381	88,2	-895	-70,1
- von bereits in Erscheinung getretenen Tatverdächtigen	43	10,0	-479	-91,8
- von Konsumenten harter Drogen	0	0,0	0	0,0
- von Tatverdächtigen unter Alkoholeinfluß	0	0,0	0	0,0
- unter Mitführung einer Schusswaffe	0	0,0	-66	-100,0

B) Erfasste Fälle, Versuche und aufgeklärte Fälle nach Kalenderjahren

Jahr	Erfasste Fälle	Anteil an allen Straftaten %	Veränderung zum Vorjahr (von Sp. 1)		Versuche		Aufgeklärte Fälle		Häufigkeitszahl
			absolut	%	absolut	%	absolut	%	
1	2	3	4	5	6	7	8	9	
1995	*	*	*	*	*	*	*	*	*
1996	*	*	*	*	*	*	*	*	*
1997	*	*	*	*	*	*	*	*	*
1998	*	*	*	*	*	*	*	*	*
1999	225	0,0	225	0,0	3	1,3	222	98,7	6,6
2000	267	0,0	42	18,7	4	1,5	251	94,0	7,9
2001	725	0,1	458	171,5	1	0,1	716	98,8	21,4
2002	777	0,1	52	7,2	13	1,7	509	65,5	22,9
2003	1.684	0,3	907	116,7	343	20,4	1.307	77,6	49,6
2004	463	0,1	-1.221	-72,5	8	1,7	432	93,3	13,7

C) Tatverdächtige nach Altersgruppen und Geschlecht

Geschlecht	Insgesamt	Kinder		Jugendl.	Heranw.	Erwachsene
		unter 8 Jahre	im Alter von ... bis unter ... Jahre			21 und mehr Jahre
			8 - 14	14 - 18	18 - 21	
1	2	3	4	5	6	
Alle Staatsangehörigkeiten						
männlich	72	0	0	0	0	72
%	68,6	0,0	0,0	0,0	0,0	100,0
TVBZ	5	x	0	0	0	6
weiblich	33	0	0	0	1	32
%	31,4	0,0	0,0	0,0	3,0	97,0
TVBZ	2	x	0	0	2	2
insgesamt	105	0	0	0	1	104
%	100,0	0,0	0,0	0,0	1,0	99,0
TVBZ	3	x	0	0	1	4
darunter:						
Nicht-deutsche	5	0	0	0	1	4

H) Straftaten nach der Schadenshöhe (Wert des erlangten Gutes)

Schadensgruppe	Zahl der Fälle	
	absolut	%
Schadenssumme	1	2
bis unter 15 EUR	45	9,9
bis unter 50 EUR	150	33,0
bis unter 250 EUR	172	37,8
bis unter 500 EUR	39	8,6
bis unter 2.500 EUR	16	3,5
bis unter 5.000 EUR	16	3,5
bis unter 25.000 EUR	11	2,4
bis unter 50.000 EUR	6	1,3
und mehr	0	0,0
Schadenssumme in EUR	369.263	
Veränderung zum Vorjahr	-980.490	-72,6
Anteil am Gesamtschaden in %		0,0

A) Straftaten

Merkmal	Insgesamt		Veränderung zum Vorjahr	
	absolut	%	absolut	%
	1	2	3	4
Erfasste Fälle				
Insgesamt	531	100,0	58	12,3
darunter:				
- versuchte Fälle	15	2,8	7	87,5
- aufgeklärte Fälle	480	90,4	61	14,6
- mit Schusswaffe				
- gedroht	0	0,0	0	0,0
- geschossen	0	0,0	0	0,0
Aufgeklärte Fälle				
Insgesamt	480	100,0	61	14,6
darunter begangen:				
- von allein handelnden Tatverdächtigen	417	86,9	51	13,9
- von bereits in Erscheinung getretenen Tatverdächtigen	325	67,7	20	6,6
- von Konsumenten harter Drogen	8	1,7	4	100,0
- von Tatverdächtigen unter Alkoholeinfluß	3	0,6	1	50,0
- unter Mitführung einer Schusswaffe	0	0,0	0	0,0

B) Erfasste Fälle, Versuche und aufgeklärte Fälle nach Kalenderjahren

Jahr	Erfasste Fälle	Anteil an allen Straftaten %	Veränderung zum Vorjahr (von Sp. 1)		Versuche		Aufgeklärte Fälle		Häufigkeitszahl
			absolut	%	absolut	%	absolut	%	
1	2	3	4	5	6	7	8	9	
1995	353	0,1	27	8,3	6	1,7	291	82,4	10,2
1996	359	0,1	6	1,7	5	1,4	296	82,5	10,3
1997	427	0,1	68	18,9	9	2,1	341	79,9	12,3
1998	408	0,1	-19	-4,4	6	1,5	369	90,4	11,9
1999	424	0,1	16	3,9	12	2,8	384	90,6	12,5
2000	376	0,1	-48	-11,3	3	0,8	327	87,0	11,1
2001	424	0,1	48	12,8	10	2,4	362	85,4	12,5
2002	426	0,1	2	0,5	6	1,4	380	89,2	12,6
2003	473	0,1	47	11,0	8	1,7	419	88,6	13,9
2004	531	0,1	58	12,3	15	2,8	480	90,4	15,7

C) Tatverdächtige nach Altersgruppen und Geschlecht

Geschlecht	Insgesamt	Kinder		Jugendl.	Heranw.	Erwachsene
		unter 8 Jahre	im Alter von ... bis unter ... Jahre			21 und mehr Jahre
			8 - 14	14 - 18	18 - 21	
1	2	3	4	5	6	
Alle Staatsangehörigkeiten						
männlich	360	0	0	1	12	347
%	76,1	0,0	0,0	0,3	3,3	96,4
TVBZ	24	x	0	1	22	27
weiblich	113	0	0	3	5	105
%	23,9	0,0	0,0	2,7	4,4	92,9
TVBZ	7	x	0	4	9	7
insgesamt	473	0	0	4	17	452
%	100,0	0,0	0,0	0,8	3,6	95,6
TVBZ	15	x	0	3	15	17
darunter:						
Nicht-deutsche	61	0	0	2	3	56

H) Straftaten nach der Schadenshöhe (Wert des erlangten Gutes)

Schadensgruppe	Zahl der Fälle	
	absolut	%
Schadenssumme	1	2
bis unter 15 EUR	50	9,7
bis unter 50 EUR	5	1,0
bis unter 250 EUR	98	19,0
bis unter 500 EUR	90	17,4
bis unter 2.500 EUR	166	32,2
bis unter 5.000 EUR	61	11,8
bis unter 25.000 EUR	40	7,8
bis unter 50.000 EUR	4	0,8
und mehr	2	0,4
Schadenssumme in EUR	1.102.176	
Veränderung zum Vorjahr	-317.616	
Anteil am Gesamtschaden in %	-22,4	

A) Straftaten

Merkmal	Insgesamt		Veränderung zum Vorjahr	
	absolut	%	absolut	%
	1	2	3	4
Erfasste Fälle				
Insgesamt	3.230	100,0	505	18,5
darunter:				
- versuchte Fälle	1.257	38,9	525	71,7
- aufgeklärte Fälle	1.801	55,8	-434	-19,4
- mit Schusswaffe				
- gedroht	0	0,0	0	0,0
- geschossen	0	0,0	0	0,0
Aufgeklärte Fälle				
Insgesamt	1.801	100,0	-434	-19,4
darunter begangen:				
- von allein handelnden Tatverdächtigen	1.322	73,4	-353	-21,1
- von bereits in Erscheinung getretenen Tatverdächtigen	1.137	63,1	-548	-32,5
- von Konsumenten harter Drogen	50	2,8	-44	-46,8
- von Tatverdächtigen unter Alkoholeinfluß	18	1,0	-46	-71,9
- unter Mitführung einer Schusswaffe	2	0,1	2	0,0

B) Erfasste Fälle, Versuche und aufgeklärte Fälle nach Kalenderjahren

Jahr	Erfasste Fälle	Anteil an allen Straftaten %	Veränderung zum Vorjahr (von Sp. 1)		Versuche		Aufgeklärte Fälle		Häufigkeitszahl
			absolut	%	absolut	%	absolut	%	
1	2	3	4	5	6	7	8	9	
1995	*	*	*	*	*	*	*	*	*
1996	*	*	*	*	*	*	*	*	*
1997	*	*	*	*	*	*	*	*	*
1998	*	*	*	*	*	*	*	*	*
1999	586	0,1	586	0,0	137	23,4	452	77,1	17,2
2000	1.657	0,3	1.071	182,8	612	36,9	1.457	87,9	48,9
2001	1.702	0,3	45	2,7	584	34,3	1.397	82,1	50,3
2002	1.890	0,3	188	11,0	477	25,2	1.617	85,6	55,8
2003	2.725	0,5	835	44,2	732	26,9	2.235	82,0	80,3
2004	3.230	0,6	505	18,5	1.257	38,9	1.801	55,8	95,3

C) Tatverdächtige nach Altersgruppen und Geschlecht

Geschlecht	Insgesamt	Kinder			Jugendl.	Heranw.	Erwachsene
		unter 8 Jahre	im Alter		18 - 21	21 und mehr Jahre	
			von ... 8 - 14	bis unter ... 14 - 18			
1	2	3	4	5	6		
Alle Staatsangehörigkeiten							
männlich	666	0	1	16	70	579	
%	81,2	0,0	0,2	2,4	10,5	86,9	
TVBZ	44	x	1	22	127	45	
weiblich	154	0	0	3	28	123	
%	18,8	0,0	0,0	1,9	18,2	79,9	
TVBZ	10	x	0	4	51	9	
insgesamt	820	0	1	19	98	702	
%	100,0	0,0	0,1	2,3	12,0	85,6	
TVBZ	26	x	1	14	89	26	
darunter:							
Nicht-deutsche	290	0	0	2	18	270	

H) Straftaten nach der Schadenshöhe (Wert des erlangten Gutes)

Schadensgruppe	Zahl der Fälle	
	absolut	%
Schadenssumme	1	2
15 bis unter 15 EUR	395	20,0
50 bis unter 50 EUR	39	2,0
250 bis unter 250 EUR	204	10,3
500 bis unter 500 EUR	218	11,0
2.500 bis unter 2.500 EUR	758	38,4
5.000 bis unter 5.000 EUR	178	9,0
25.000 bis unter 25.000 EUR	166	8,4
50.000 bis unter 50.000 EUR	6	0,3
und mehr	9	0,5
Schadenssumme in EUR	4.851.457	
Veränderung zum Vorjahr	349.760	7,8
Anteil am Gesamtschaden in %		0,5

A) Straftaten

Merkmal	Insgesamt		Veränderung zum Vorjahr	
	absolut	%	absolut	%
	1	2	3	4
Erfasste Fälle				
Insgesamt	1.017	100,0	-234	-18,7
darunter:				
- versuchte Fälle	5	0,5	-6	-54,5
- aufgeklärte Fälle	939	92,3	-221	-19,1
- mit Schusswaffe				
- gedroht	0	0,0	0	0,0
- geschossen	0	0,0	0	0,0
Aufgeklärte Fälle				
Insgesamt	939	100,0	-221	-19,1
darunter begangen:				
- von allein handelnden Tatverdächtigen	871	92,8	-198	-18,5
- von bereits in Erscheinung getretenen Tatverdächtigen	797	84,9	-230	-22,4
- von Konsumenten harter Drogen	30	3,2	-12	-28,6
- von Tatverdächtigen unter Alkoholeinfluß	623	66,3	-152	-19,6
- unter Mitführung einer Schusswaffe	1	0,1	-2	-66,7

B) Erfasste Fälle, Versuche und aufgeklärte Fälle nach Kalenderjahren

Jahr	Erfasste Fälle	Anteil an allen Straftaten %	Veränderung zum Vorjahr (von Sp. 1)		Versuche		Aufgeklärte Fälle		Häufigkeitszahl
			absolut	%	absolut	%	absolut	%	
1	2	3	4	5	6	7	8	9	
1995	1.366	0,2	-152	-10,0	7	0,5	1.282	93,9	39,3
1996	1.450	0,2	84	6,1	11	0,8	1.353	93,3	41,8
1997	1.394	0,2	-56	-3,9	6	0,4	1.311	94,0	40,3
1998	1.371	0,2	-23	-1,6	9	0,7	1.262	92,0	40,0
1999	1.405	0,2	34	2,5	11	0,8	1.298	92,4	41,3
2000	1.328	0,2	-77	-5,5	3	0,2	1.224	92,2	39,2
2001	1.038	0,2	-290	-21,8	12	1,2	949	91,4	30,7
2002	1.048	0,2	10	1,0	10	1,0	960	91,6	30,9
2003	1.251	0,2	203	19,4	11	0,9	1.160	92,7	36,9
2004	1.017	0,2	-234	-18,7	5	0,5	939	92,3	30,0

C) Tatverdächtige nach Altersgruppen und Geschlecht

Geschlecht	Insgesamt	Kinder		Jugendl.	Heranw.	Erwachsene
		unter 8 Jahre	im Alter von ... bis unter ... Jahre			21 und mehr Jahre
			8 - 14	14 - 18	18 - 21	
1	2	3	4	5	6	
Alle Staatsangehörigkeiten						
männlich	490	1	0	10	23	456
%	86,6	0,2	0,0	2,0	4,7	93,1
TVBZ	32	x	0	14	42	35
weiblich	76	0	0	0	2	74
%	13,4	0,0	0,0	0,0	2,6	97,4
TVBZ	5	x	0	0	4	5
insgesamt	566	1	0	10	25	530
%	100,0	0,2	0,0	1,8	4,4	93,6
TVBZ	18	x	0	7	23	20
darunter:						
Nicht-deutsche	96	1	0	3	9	83

H) Straftaten nach der Schadenshöhe (Wert des erlangten Gutes)

Schadensgruppe	Zahl der Fälle	
	absolut	%
Schadenssumme	1	2
bis unter 15 EUR	410	40,5
bis unter 50 EUR	464	45,8
bis unter 250 EUR	124	12,3
bis unter 500 EUR	9	0,9
bis unter 2.500 EUR	4	0,4
bis unter 5.000 EUR	1	0,1
bis unter 25.000 EUR	0	0,0
bis unter 50.000 EUR	0	0,0
und mehr	0	0,0
Schadenssumme in EUR	36.087	
Veränderung zum Vorjahr	-6.645	-15,6
Anteil am Gesamtschaden in %		0,0

A) Straftaten

Merkmal	Insgesamt		Veränderung zum Vorjahr	
	absolut	%	absolut	%
	1	2	3	4
Erfasste Fälle				
Insgesamt	28	100,0	28	0,0
darunter:				
- versuchte Fälle	2	7,1	2	0,0
- aufgeklärte Fälle	25	89,3	25	0,0
- mit Schusswaffe				
- gedroht	0	0,0	0	0,0
- geschossen	0	0,0	0	0,0
Aufgeklärte Fälle				
Insgesamt	25	100,0	25	0,0
darunter begangen:				
- von allein handelnden Tatverdächtigen	12	48,0	12	0,0
- von bereits in Erscheinung getretenen Tatverdächtigen	22	88,0	22	0,0
- von Konsumenten harter Drogen	0	0,0	0	0,0
- von Tatverdächtigen unter Alkoholeinfluß	0	0,0	0	0,0
- unter Mitführung einer Schusswaffe	0	0,0	0	0,0

B) Erfasste Fälle, Versuche und aufgeklärte Fälle nach Kalenderjahren

Jahr	Erfasste Fälle	Anteil an allen Straftaten %	Veränderung zum Vorjahr (von Sp. 1)		Versuche		Aufgeklärte Fälle		Häufigkeitszahl
			absolut	%	absolut	%	absolut	%	
1	2	3	4	5	6	7	8	9	
1995	*	*	*	*	*	*	*	*	*
1996	*	*	*	*	*	*	*	*	*
1997	*	*	*	*	*	*	*	*	*
1998	*	*	*	*	*	*	*	*	*
1999	*	*	*	*	*	*	*	*	*
2000	*	*	*	*	*	*	*	*	*
2001	*	*	*	*	*	*	*	*	*
2002	*	*	*	*	*	*	*	*	*
2003	*	*	*	*	*	*	*	*	*
2004	28	0,0	28	0,0	2	7,1	25	89,3	0,8

C) Tatverdächtige nach Altersgruppen und Geschlecht

Geschlecht	Insgesamt	Kinder		Jugendl.	Heranw.	Erwachsene
		unter 8 Jahre	im Alter von ... bis unter ... Jahre			21 und mehr Jahre
			8 - 14	14 - 18	18 - 21	
1	2	3	4	5	6	
Alle Staatsangehörigkeiten						
männlich	21	0	0	0	0	21
%	91,3	0,0	0,0	0,0	0,0	100,0
TVBZ	1	x	0	0	0	2
weiblich	2	0	0	0	0	2
%	8,7	0,0	0,0	0,0	0,0	100,0
TVBZ	0	x	0	0	0	0
insgesamt	23	0	0	0	0	23
%	100,0	0,0	0,0	0,0	0,0	100,0
TVBZ	1	x	0	0	0	1
darunter:						
Nicht-deutsche	4	0	0	0	0	4

H) Straftaten nach der Schadenshöhe (Wert des erlangten Gutes)

Schadensgruppe	Zahl der Fälle	
	absolut	%
Schadenssumme	1	2
bis unter 15 EUR	2	7,7
bis unter 50 EUR	0	0,0
bis unter 250 EUR	2	7,7
bis unter 500 EUR	3	11,5
bis unter 2.500 EUR	8	30,8
bis unter 5.000 EUR	2	7,7
bis unter 25.000 EUR	2	7,7
bis unter 50.000 EUR	1	3,8
und mehr	6	23,1
Schadenssumme in EUR	1.988.589	
Veränderung zum Vorjahr	1.988.589	0,0
Anteil am Gesamtschaden in %		0,2

A) Straftaten

Merkmal	Insgesamt		Veränderung zum Vorjahr	
	absolut	%	absolut	%
	1	2	3	4
Erfasste Fälle				
Insgesamt	7.682	100,0	-931	-10,8
darunter:				
- versuchte Fälle	1.336	17,4	-135	-9,2
- aufgeklärte Fälle	5.735	74,7	-1.380	-19,4
- mit Schusswaffe				
- gedroht	0	0,0	0	0,0
- geschossen	0	0,0	0	0,0
Aufgeklärte Fälle				
Insgesamt	5.735	100,0	-1.380	-19,4
darunter begangen:				
- von allein handelnden Tatverdächtigen	4.736	82,6	-236	-4,7
- von bereits in Erscheinung getretenen Tatverdächtigen	3.965	69,1	-1.475	-27,1
- von Konsumenten harter Drogen	91	1,6	-30	-24,8
- von Tatverdächtigen unter Alkoholeinfluß	139	2,4	6	4,5
- unter Mitführung einer Schusswaffe	9	0,2	-9	-50,0

B) Erfasste Fälle, Versuche und aufgeklärte Fälle nach Kalenderjahren

Jahr	Erfasste Fälle	Anteil an allen Straftaten %	Veränderung zum Vorjahr (von Sp. 1)		Versuche		Aufgeklärte Fälle		Häufigkeitszahl
			absolut	%	absolut	%	absolut	%	
1	2	3	4	5	6	7	8	9	
1995	*	*	*	*	*	*	*	*	*
1996	*	*	*	*	*	*	*	*	*
1997	*	*	*	*	*	*	*	*	*
1998	*	*	*	*	*	*	*	*	*
1999	10.090	1,8	10.090	0,0	2.002	19,8	8.706	86,3	296,9
2000	10.628	1,9	538	5,3	1.929	18,2	9.360	88,1	313,8
2001	10.064	1,8	-564	-5,3	1.868	18,6	8.516	84,6	297,6
2002	8.834	1,5	-1.230	-12,2	1.780	20,1	7.169	81,2	260,7
2003	8.613	1,5	-221	-2,5	1.471	17,1	7.115	82,6	253,9
2004	7.682	1,4	-931	-10,8	1.336	17,4	5.735	74,7	226,7

C) Tatverdächtige nach Altersgruppen und Geschlecht

Geschlecht	Insgesamt	Kinder		Jugendl.	Heranw.	Erwachsene
		unter 8 Jahre	im Alter von ... bis unter ... Jahre			21 und mehr Jahre
			8 - 14	14 - 18	18 - 21	
1	2	3	4	5	6	
Alle Staatsangehörigkeiten						
männlich	3.556	2	34	107	180	3.233
%	75,0	0,1	1,0	3,0	5,1	90,9
TVBZ	236	x	42	149	325	249
weiblich	1.186	0	12	48	85	1.041
%	25,0	0,0	1,0	4,0	7,2	87,8
TVBZ	74	x	16	70	155	74
insgesamt	4.742	2	46	155	265	4.274
%	100,0	0,0	1,0	3,3	5,6	90,1
TVBZ	152	x	29	111	241	158
darunter:						
Nicht-deutsche	1.036	1	11	45	63	916

H) Straftaten nach der Schadenshöhe (Wert des erlangten Gutes)

Schadensgruppe	Zahl der Fälle	
	absolut	%
Schadenssumme	1	2
bis unter 15 EUR	1.756	27,7
bis unter 50 EUR	677	10,7
bis unter 250 EUR	1.239	19,5
bis unter 500 EUR	444	7,0
bis unter 2.500 EUR	1.049	16,5
bis unter 5.000 EUR	337	5,3
bis unter 25.000 EUR	583	9,2
bis unter 50.000 EUR	111	1,7
und mehr	150	2,4
Schadenssumme in EUR	179.176.497	
Veränderung zum Vorjahr	109.882.228	158,6
Anteil am Gesamtschaden in %		19,4

Berlin 2004

5200 +

A) Straftaten

Merkmal	Insgesamt		Veränderung zum Vorjahr	
	absolut	%	absolut	%
	1	2	3	4
Erfasste Fälle				
Insgesamt	2.899	100,0	-2.201	-43,2
darunter:				
- versuchte Fälle	0	0,0	0	0,0
- aufgeklärte Fälle	2.717	93,7	-2.221	-45,0
- mit Schußwaffe				
- gedroht	0	0,0	0	0,0
- geschossen	0	0,0	0	0,0
Aufgeklärte Fälle				
Insgesamt	2.717	100,0	-2.221	-45,0
darunter begangen:				
- von allein handelnden Tatverdächtigen	2.112	77,7	-2.311	-52,2
- von bereits in Erscheinung getretenen Tatverdächtigen	1.887	69,5	-670	-26,2
- von Konsumenten harter Drogen	15	0,6	4	36,4
- von Tatverdächtigen unter Alkoholeinfluß	35	1,3	31	775,0
- unter Mitführung einer Schußwaffe	23	0,8	20	666,7

B) Erfasste Fälle, Versuche und aufgeklärte Fälle nach Kalenderjahren

Jahr	Erfasste Fälle	Anteil an allen Straftaten %	Veränderung zum Vorjahr (von Sp. 1)		Versuche		Aufgeklärte Fälle		Häufigkeitszahl
			absolut	%	absolut	%	absolut	%	
1	2	3	4	5	6	7	8	9	
1995	1.563	0,3	268	20,7	0	0,0	1.376	88,0	45,0
1996	1.849	0,3	286	18,3	0	0,0	1.788	96,7	53,3
1997	2.301	0,4	452	24,4	0	0,0	2.231	97,0	66,5
1998	2.150	0,4	-151	-6,6	0	0,0	2.052	95,4	62,8
1999	2.564	0,4	414	19,3	0	0,0	2.495	97,3	75,4
2000	2.922	0,5	358	14,0	0	0,0	2.873	98,3	86,3
2001	2.786	0,5	-136	-4,7	0	0,0	2.691	96,6	82,4
2002	2.933	0,5	147	5,3	0	0,0	2.835	96,7	86,6
2003	5.100	0,9	2.167	73,9	0	0,0	4.938	96,8	150,3
2004	2.899	0,5	-2.201	-43,2	0	0,0	2.717	93,7	85,6

D) Sonstige Angaben zum Tatverdächtigen

Merkmal		Insgesamt		Veränderung zum Vorjahr	
		absolut	%	absolut	%
		1	2	3	4
Tatverdächtige	männl.	1.591	76,1	-545	-25,5
	weibl.	500	23,9	-94	-15,8
	insges.	2.091	100,0	-639	-23,4
darunter:					
- alleinhandelnde Tatverdächtige	männl.	1.004	63,1	-410	-29,0
	weibl.	356	71,2	-77	-17,8
	insges.	1.360	65,0	-487	-26,4
- als Tatverdächtige bereits in Erscheinung getretene Personen	männl.	1.034	65,0	-362	-25,9
	weibl.	223	44,6	-85	-27,6
	insges.	1.257	60,1	-447	-26,2
- Konsumenten harter Drogen	männl.	8	0,5	1	14,3
	weibl.	0	0,0	-1	-100,0
	insges.	8	0,4	0	0,0
- unter Alkohol- einfluß	männl.	9	0,6	6	200,0
	weibl.	4	0,8	3	300,0
	insges.	13	0,6	9	225,0
- Schußwaffe mitgeführt	männl.	6	0,4	2	50,0
	weibl.	1	0,2	0	0,0
	insges.	7	0,3	2	40,0

E) Nichtdeutsche Tatverdächtige nach dem Grund des Aufenthaltes

Grund des Aufenthaltes	Insgesamt		Veränderung zum Vorjahr	
	absolut	%	absolut	%
	1	2	3	4
Insgesamt	388	100,0	-82	-17,4
davon:				
- Illegal aufhältlich	6	1,5	-2	-25,0
- Legal aufhältlich	382	98,5	-80	-17,3
davon:				
- Tourist / Durchreisender	1	0,3	1	0,0
- Student / Schüler	0	0,0	0	0,0
- Arbeitnehmer	27	7,1	4	17,4
- Gewerbetreibender	156	40,8	-71	-31,3
- Asylbewerber	2	0,5	-2	-50,0
- Sonstige	196	51,3	-12	-5,8

C) Tatverdächtige nach Altersgruppen, Geschlecht und Staatsangehörigkeit (Tatverdächtigenbelastung)

Geschlecht	Insgesamt	Kinder			Jugendliche			Erwachsene						Geschlecht
		unter 8 Jahre	im Alter von ... bis unter ... Jahre			8 bis unter 21 Jahre	im Alter von ... bis unter ... Jahre				60 und mehr Jahre	21 und mehr Jahre		
			8 - 14	14 - 18	18 - 21		21 - 25	25 - 30	30 - 40	40 - 50			50 - 60	
1	2	3	4	5	6	7	8	9	10	11	12	13		
Alle Staatsangehörigkeiten													100,0 %	
männlich	1.591	0	0	5	46	51	73	131	447	405	348	136	1.540	männlich
%	76,1	0,0	0,0	0,3	2,9	3,2	4,6	8,2	28,1	25,5	21,9	8,5	96,8	%
TVBZ	106	x	0	7	83	24	81	111	159	147	170	41	119	TVBZ
weiblich	500	0	0	7	29	36	39	47	129	134	82	33	464	weiblich
%	23,9	0,0	0,0	1,4	5,8	7,2	7,8	9,4	25,8	26,8	16,4	6,6	92,8	%
TVBZ	31	x	0	10	53	18	42	40	49	52	39	7	33	TVBZ
insgesamt	2.091	0	0	12	75	87	112	178	576	539	430	169	2.004	insgesamt
%	100,0	0,0	0,0	0,6	3,6	4,2	5,4	8,5	27,5	25,8	20,6	8,1	95,8	%
TVBZ	67	x	0	9	68	21	61	75	106	101	104	21	74	TVBZ
Deutsche													81,4%	
männlich	1.274	0	0	4	39	43	55	80	334	331	310	121	1.231	männlich
%	74,8	0,0	0,0	0,3	3,1	3,4	4,3	6,3	26,2	26,0	24,3	9,5	96,6	%
TVBZ	99	x	0	6	82	24	74	87	149	141	173	40	111	TVBZ
weiblich	429	0	0	6	24	30	31	35	106	121	75	31	399	weiblich
%	25,2	0,0	0,0	1,4	5,6	7,0	7,2	8,2	24,7	28,2	17,5	7,2	93,0	%
TVBZ	31	x	0	10	50	18	40	38	50	54	41	7	32	TVBZ
insgesamt	1.703	0	0	10	63	73	86	115	440	452	385	152	1.630	insgesamt
%	100,0	0,0	0,0	0,6	3,7	4,3	5,0	6,8	25,8	26,5	22,6	8,9	95,7	%
TVBZ	63	x	0	8	66	21	57	62	100	98	106	20	70	TVBZ
Nichtdeutsche													18,6 %	
männlich	317	0	0	1	7	8	18	51	113	74	38	15	309	männlich
%	81,7	0,0	0,0	0,3	2,2	2,5	5,7	16,1	35,6	23,3	12,0	4,7	97,5	%
TVBZ	144	x	0	10	93	25	117	192	197	181	150	63	164	TVBZ
weiblich	71	0	0	1	5	6	8	12	23	13	7	2	65	weiblich
%	18,3	0,0	0,0	1,4	7,0	8,5	11,3	16,9	32,4	18,3	9,9	2,8	91,5	%
TVBZ	36	x	0	11	70	20	48	46	46	41	28	10	38	TVBZ
insgesamt	388	0	0	2	12	14	26	63	136	87	45	17	374	insgesamt
%	100,0	0,0	0,0	0,5	3,1	3,6	6,7	16,2	35,1	22,4	11,6	4,4	96,4	%
TVBZ	92	x	0	10	82	23	82	120	127	120	90	38	104	TVBZ
darunter: Nichtdeutsche (ohne Illegale, Touristen - Durchreisende)													18,2 %	
männlich	311	0	0	1	7	8	18	51	110	73	37	14	303	männlich
%	81,6	0,0	0,0	0,3	2,3	2,6	5,8	16,4	35,4	23,5	11,9	4,5	97,4	%
TVBZ	141	x	0	10	93	25	117	192	192	179	146	59	160	TVBZ
weiblich	70	0	0	1	5	6	8	12	23	12	7	2	64	weiblich
%	18,4	0,0	0,0	1,4	7,1	8,6	11,4	17,1	32,9	17,1	10,0	2,9	91,4	%
TVBZ	35	x	0	11	70	20	48	46	46	38	28	10	38	TVBZ
insgesamt	381	0	0	2	12	14	26	63	133	85	44	16	367	insgesamt
%	100,0	0,0	0,0	0,5	3,1	3,7	6,8	16,5	34,9	22,3	11,5	4,2	96,3	%
TVBZ	91	x	0	10	82	23	82	120	124	117	88	36	102	TVBZ

H) Straftaten nach der Schadenshöhe (Wert des erlangten Gutes)

Schadensgruppe		Zahl der Fälle		
		absolut	%	
Schadenssumme		1	2	
	bis unter 15 EUR	487	16,8	
15	bis unter 50 EUR	158	5,5	
50	bis unter 250 EUR	337	11,6	
250	bis unter 500 EUR	192	6,6	
500	bis unter 2.500 EUR	649	22,4	
2.500	bis unter 5.000 EUR	354	12,2	
5.000	bis unter 25.000 EUR	498	17,2	
25.000	bis unter 50.000 EUR	85	2,9	
50.000	und mehr	139	4,8	

Schadenssumme in EUR	129.543.420	
Veränderung zum Vorjahr	-55.807.278	-30,1
Anteil am Gesamtschaden in %		14,1

Deutsche und Nichtdeutsche Tatverdächtige nach Altersgruppen (%)

Die Proportionen der Säulen entsprechen den unterschiedlichen Summen jeder Wertserie

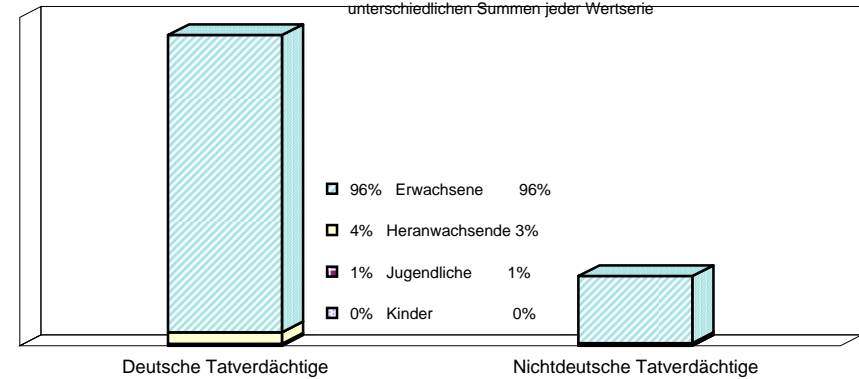

Nichtdeutsche ohne Illegale, Touristen/Durchreisende
Einzeldaten siehe Tabelle C

Erfasste und aufgeklärte Straftaten - nach Kalenderjahren -

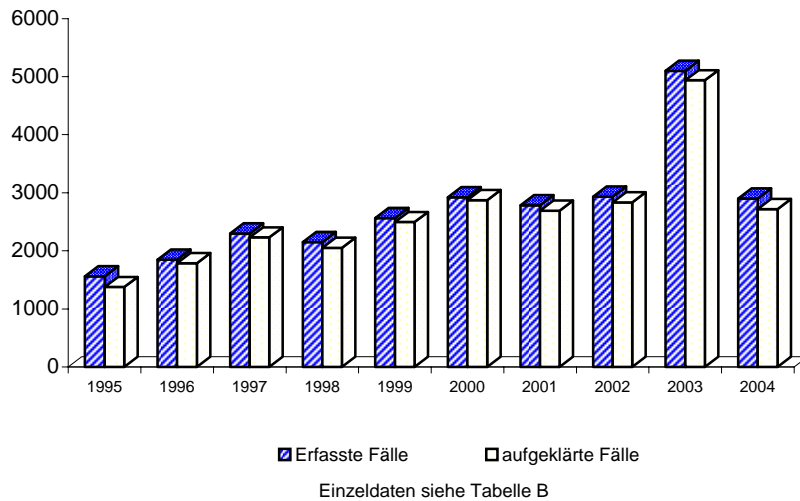

Tatverdächtigensbelastung nach Altersgruppen

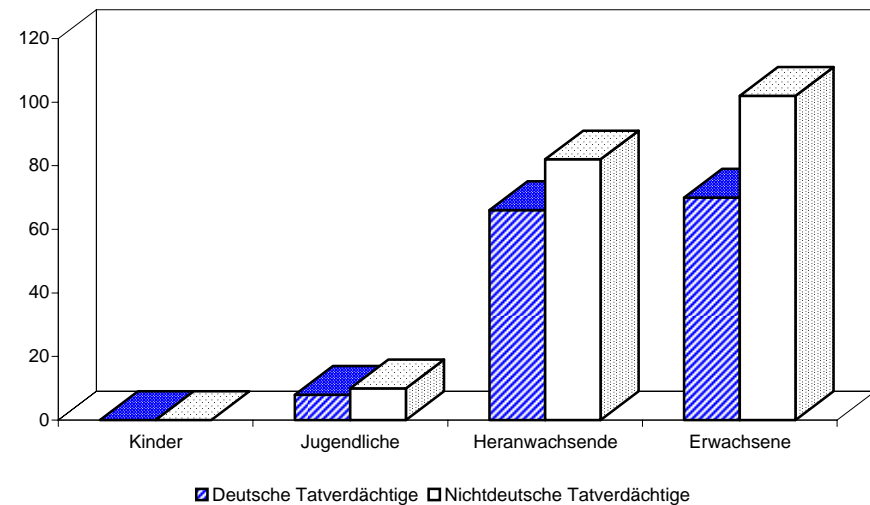

A) Straftaten

Merkmal	Insgesamt		Veränderung zum Vorjahr	
	absolut	%	absolut	%
	1	2	3	4
Erfasste Fälle				
Insgesamt	674	100,0	-1.640	-70,9
darunter:				
- versuchte Fälle	0	0,0	0	0,0
- aufgeklärte Fälle	647	96,0	-1.595	-71,1
- mit Schusswaffe				
- gedroht	0	0,0	0	0,0
- geschossen	0	0,0	0	0,0
Aufgeklärte Fälle				
Insgesamt	647	100,0	-1.595	-71,1
darunter begangen:				
- von allein handelnden Tatverdächtigen	512	79,1	-1.629	-76,1
- von bereits in Erscheinung getretenen Tatverdächtigen	449	69,4	-157	-25,9
- von Konsumenten harter Drogen	3	0,5	2	200,0
- von Tatverdächtigen unter Alkoholeinfluß	2	0,3	2	0,0
- unter Mitführung einer Schusswaffe	1	0,2	1	0,0

B) Erfasste Fälle, Versuche und aufgeklärte Fälle nach Kalenderjahren

Jahr	Erfasste Fälle	Anteil an allen Straftaten %	Veränderung zum Vorjahr (von Sp. 1)		Versuche		Aufgeklärte Fälle		Häufigkeitszahl
			absolut	%	absolut	%	absolut	%	
1	2	3	4	5	6	7	8	9	
1995	663	0,1	116	21,2	0	0,0	492	74,2	19,1
1996	474	0,1	-189	-28,5	0	0,0	441	93,0	13,7
1997	612	0,1	138	29,1	0	0,0	583	95,3	17,7
1998	639	0,1	27	4,4	0	0,0	599	93,7	18,7
1999	930	0,2	291	45,5	0	0,0	901	96,9	27,4
2000	707	0,1	-223	-24,0	0	0,0	684	96,7	20,9
2001	778	0,1	71	10,0	0	0,0	719	92,4	23,0
2002	657	0,1	-121	-15,6	0	0,0	639	97,3	19,4
2003	2.314	0,4	1.657	252,2	0	0,0	2.242	96,9	68,2
2004	674	0,1	-1.640	-70,9	0	0,0	647	96,0	19,9

Großserie im Jahr 2003 mit 1500 Fällen zum Nachteil einer Lebensmittelkette

C) Tatverdächtige nach Altersgruppen und Geschlecht

Geschlecht	Insgesamt	Kinder		Jugendl.	Heranw.	Erwachsene
		unter 8 Jahre	im Alter			21 und mehr Jahre
			von ... 8 - 14	bis unter ... 14 - 18	18 - 21	
1	2	3	4	5	6	
Alle Staatsangehörigkeiten						
männlich	472	0	0	0	2	470
%	78,3	0,0	0,0	0,0	0,4	99,6
TVBZ	31	x	0	0	4	36
weiblich	131	0	0	0	2	129
%	21,7	0,0	0,0	0,0	1,5	98,5
TVBZ	8	x	0	0	4	9
insgesamt	603	0	0	0	4	599
%	100,0	0,0	0,0	0,0	0,7	99,3
TVBZ	19	x	0	0	4	22
darunter:						
Nicht-deutsche	40	0	0	0	0	40

H) Straftaten nach der Schadenshöhe (Wert des erlangten Gutes)

Schadensgruppe	Zahl der Fälle	
	absolut	%
Schadenssumme	1	2
15 bis unter 50 EUR	116	17,2
50 bis unter 250 EUR	3	0,4
250 bis unter 500 EUR	25	3,7
500 bis unter 2.500 EUR	23	3,4
2.500 bis unter 5.000 EUR	179	26,6
5.000 bis unter 25.000 EUR	59	8,8
25.000 bis unter 50.000 EUR	117	17,4
50.000 und mehr	38	5,6
	114	16,9
Schadenssumme in EUR	119.467.686	
Veränderung zum Vorjahr	-20.106.302	-14,4
Anteil am Gesamtschaden in %		13,0

A) Straftaten

Merkmal	Insgesamt		Veränderung zum Vorjahr	
	absolut	%	absolut	%
	1	2	3	4
Erfasste Fälle				
Insgesamt	17	100,0	11	183,3
darunter:				
- versuchte Fälle	0	0,0	0	0,0
- aufgeklärte Fälle	15	88,2	9	150,0
- mit Schusswaffe				
- gedroht	0	0,0	0	0,0
- geschossen	0	0,0	0	0,0
Aufgeklärte Fälle				
Insgesamt	15	100,0	9	150,0
darunter begangen:				
- von allein handelnden Tatverdächtigen	3	20,0	0	0,0
- von bereits in Erscheinung getretenen Tatverdächtigen	12	80,0	7	140,0
- von Konsumenten harter Drogen	0	0,0	0	0,0
- von Tatverdächtigen unter Alkoholeinfluß	0	0,0	0	0,0
- unter Mitführung einer Schusswaffe	0	0,0	0	0,0

B) Erfasste Fälle, Versuche und aufgeklärte Fälle nach Kalenderjahren

Jahr	Erfasste Fälle	Anteil an allen Straftaten %	Veränderung zum Vorjahr (von Sp. 1)		Versuche		Aufgeklärte Fälle		Häufigkeitszahl
			absolut	%	absolut	%	absolut	%	
1	2	3	4	5	6	7	8	9	
1995	3	0,0	0	0,0	0	0,0	3	100,0	0,1
1996	0	0,0	-3	-100,0	0	0,0	0	0,0	0,0
1997	9	0,0	9	0,0	0	0,0	9	100,0	0,3
1998	20	0,0	11	122,2	0	0,0	20	100,0	0,6
1999	42	0,0	22	110,0	0	0,0	41	97,6	1,2
2000	24	0,0	-18	-42,9	0	0,0	23	95,8	0,7
2001	13	0,0	-11	-45,8	0	0,0	13	100,0	0,4
2002	34	0,0	21	161,5	0	0,0	34	100,0	1,0
2003	6	0,0	-28	-82,4	0	0,0	6	100,0	0,2
2004	17	0,0	11	183,3	0	0,0	15	88,2	0,5

C) Tatverdächtige nach Altersgruppen und Geschlecht

Geschlecht	Insgesamt	Kinder		Jugendl.	Heranw.	Erwachsene
		unter 8 Jahre	im Alter von ... bis unter ... Jahre			21 und mehr Jahre
			8 - 14	14 - 18	18 - 21	
1	2	3	4	5	6	
Alle Staatsangehörigkeiten						
männlich	9	0	0	0	0	9
%	90,0	0,0	0,0	0,0	0,0	100,0
TVBZ	1	x	0	0	0	1
weiblich	1	0	0	0	0	1
%	10,0	0,0	0,0	0,0	0,0	100,0
TVBZ	0	x	0	0	0	0
insgesamt	10	0	0	0	0	10
%	100,0	0,0	0,0	0,0	0,0	100,0
TVBZ	0	x	0	0	0	0
darunter:						
Nicht-deutsche	1	0	0	0	0	1

H) Straftaten nach der Schadenshöhe (Wert des erlangten Gutes)

Schadensgruppe	Zahl der Fälle	
	absolut	%
Schadenssumme	1	2
bis unter 15 EUR	3	17,6
bis unter 50 EUR	0	0,0
bis unter 250 EUR	0	0,0
bis unter 500 EUR	0	0,0
bis unter 2.500 EUR	3	17,6
bis unter 5.000 EUR	1	5,9
bis unter 25.000 EUR	2	11,8
bis unter 50.000 EUR	3	17,6
und mehr	5	29,4
Schadenssumme in EUR	707.846	
Veränderung zum Vorjahr	-39.666.708	
Anteil am Gesamtschaden in %	-98,2	

A) Straftaten

Merkmal	Insgesamt		Veränderung zum Vorjahr	
	absolut	%	absolut	%
	1	2	3	4
Erfasste Fälle				
Insgesamt	1.572	100,0	-446	-22,1
darunter:				
- versuchte Fälle	0	0,0	0	0,0
- aufgeklärte Fälle	1.443	91,8	-515	-26,3
- mit Schusswaffe				
- gedroht	0	0,0	0	0,0
- geschossen	0	0,0	0	0,0
Aufgeklärte Fälle				
Insgesamt	1.443	100,0	-515	-26,3
darunter begangen:				
- von allein handelnden Tatverdächtigen	1.075	74,5	-525	-32,8
- von bereits in Erscheinung getretenen Tatverdächtigen	1.020	70,7	-362	-26,2
- von Konsumenten harter Drogen	2	0,1	-2	-50,0
- von Tatverdächtigen unter Alkoholeinfluß	17	1,2	14	466,7
- unter Mitführung einer Schusswaffe	22	1,5	20	1.000,0

B) Erfasste Fälle, Versuche und aufgeklärte Fälle nach Kalenderjahren

Jahr	Erfasste Fälle	Anteil an allen Straftaten %	Veränderung zum Vorjahr (von Sp. 1)		Versuche		Aufgeklärte Fälle		Häufigkeitszahl
			absolut	%	absolut	%	absolut	%	
1	2	3	4	5	6	7	8	9	
1995	853	0,1	205	31,6	0	0,0	840	98,5	24,6
1996	1.327	0,2	474	55,6	0	0,0	1.301	98,0	38,2
1997	1.625	0,3	298	22,5	0	0,0	1.592	98,0	47,0
1998	1.463	0,2	-162	-10,0	0	0,0	1.414	96,7	42,7
1999	1.550	0,3	87	5,9	0	0,0	1.513	97,6	45,6
2000	1.930	0,3	380	24,5	0	0,0	1.908	98,9	57,0
2001	1.803	0,3	-127	-6,6	0	0,0	1.780	98,7	53,3
2002	1.789	0,3	-14	-0,8	0	0,0	1.746	97,6	52,8
2003	2.018	0,4	229	12,8	0	0,0	1.958	97,0	59,5
2004	1.572	0,3	-446	-22,1	0	0,0	1.443	91,8	46,4

C) Tatverdächtige nach Altersgruppen und Geschlecht

Geschlecht	Insgesamt	Kinder		Jugendl.	Heranw.	Erwachsene
		unter 8 Jahre	im Alter von ... bis unter ... Jahre			21 und mehr Jahre
			8 - 14	14 - 18	18 - 21	
1	2	3	4	5	6	
Alle Staatsangehörigkeiten						
männlich	967	0	0	0	3	964
%	79,3	0,0	0,0	0,0	0,3	99,7
TVBZ	64	x	0	0	5	74
weiblich	252	0	0	0	2	250
%	20,7	0,0	0,0	0,0	0,8	99,2
TVBZ	16	x	0	0	4	18
insgesamt	1.219	0	0	0	5	1.214
%	100,0	0,0	0,0	0,0	0,4	99,6
TVBZ	39	x	0	0	5	45
darunter:						
Nicht-deutsche	297	0	0	0	3	294

H) Straftaten nach der Schadenshöhe (Wert des erlangten Gutes)

Schadensgruppe	Zahl der Fälle	
	absolut	%
Schadenssumme	1	2
bis unter 15 EUR	309	19,7
15 bis unter 50 EUR	4	0,3
50 bis unter 250 EUR	37	2,4
250 bis unter 500 EUR	81	5,2
500 bis unter 2.500 EUR	406	25,8
2.500 bis unter 5.000 EUR	292	18,6
5.000 bis unter 25.000 EUR	372	23,7
25.000 bis unter 50.000 EUR	46	2,9
50.000 und mehr	25	1,6
Schadenssumme in EUR	9.820.086	
Veränderung zum Vorjahr	-35.629.548	-78,4
Anteil am Gesamtschaden in %		1,1

A) Straftaten

Merkmal	Insgesamt		Veränderung zum Vorjahr	
	absolut	%	absolut	%
	1	2	3	4
Erfasste Fälle				
Insgesamt	653	100,0	-115	-15,0
darunter:				
- versuchte Fälle	0	0,0	0	0,0
- aufgeklärte Fälle	627	96,0	-111	-15,0
- mit Schusswaffe				
- gedroht	0	0,0	0	0,0
- geschossen	0	0,0	0	0,0
Aufgeklärte Fälle				
Insgesamt	627	100,0	-111	-15,0
darunter begangen:				
- von allein handelnden Tatverdächtigen	525	83,7	-157	-23,0
- von bereits in Erscheinung getretenen Tatverdächtigen	418	66,7	-151	-26,5
- von Konsumenten harter Drogen	10	1,6	4	66,7
- von Tatverdächtigen unter Alkoholeinfluß	16	2,6	15	1.500,0
- unter Mitführung einer Schusswaffe	0	0,0	-1	-100,0

B) Erfasste Fälle, Versuche und aufgeklärte Fälle nach Kalenderjahren

Jahr	Erfasste Fälle	Anteil an allen Straftaten %	Veränderung zum Vorjahr (von Sp. 1)		Versuche		Aufgeklärte Fälle		Häufigkeitszahl
			absolut	%	absolut	%	absolut	%	
1	2	3	4	5	6	7	8	9	
1995	47	0,0	-53	-53,0	0	0,0	44	93,6	1,4
1996	48	0,0	1	2,1	0	0,0	46	95,8	1,4
1997	64	0,0	16	33,3	0	0,0	56	87,5	1,9
1998	48	0,0	-16	-25,0	0	0,0	39	81,3	1,4
1999	84	0,0	36	75,0	0	0,0	81	96,4	2,5
2000	285	0,1	201	239,3	0	0,0	281	98,6	8,4
2001	205	0,0	-80	-28,1	0	0,0	192	93,7	6,1
2002	487	0,1	282	137,6	0	0,0	450	92,4	14,4
2003	768	0,1	281	57,7	0	0,0	738	96,1	22,6
2004	653	0,1	-115	-15,0	0	0,0	627	96,0	19,3

C) Tatverdächtige nach Altersgruppen und Geschlecht

Geschlecht	Insgesamt	Kinder		Jugendl.	Heranw.	Erwachsene
		unter 8 Jahre	im Alter von ... bis unter ... Jahre			21 und mehr Jahre
			8 - 14	14 - 18	18 - 21	
1	2	3	4	5	6	
Alle Staatsangehörigkeiten						
männlich	177	0	0	5	41	131
%	59,8	0,0	0,0	2,8	23,2	74,0
TVBZ	12	x	0	7	74	10
weiblich	119	0	0	7	25	87
%	40,2	0,0	0,0	5,9	21,0	73,1
TVBZ	7	x	0	10	46	6
insgesamt	296	0	0	12	66	218
%	100,0	0,0	0,0	4,1	22,3	73,6
TVBZ	10	x	0	9	60	8
darunter:						
Nicht-deutsche	52	0	0	2	9	41

H) Straftaten nach der Schadenshöhe (Wert des erlangten Gutes)

Schadensgruppe	Zahl der Fälle	
	absolut	%
Schadenssumme	1	2
15 bis unter 50 EUR	62	9,5
50 bis unter 250 EUR	151	23,1
250 bis unter 500 EUR	275	42,1
500 bis unter 2.500 EUR	88	13,5
2.500 bis unter 5.000 EUR	64	9,8
5.000 bis unter 25.000 EUR	3	0,5
25.000 bis unter 50.000 EUR	9	1,4
50.000 und mehr	1	0,2
	0	0,0
Schadenssumme in EUR	255.648	
Veränderung zum Vorjahr	-71.428	-21,8
Anteil am Gesamtschaden in %		0,0

Berlin 2004

5300

A) Straftaten

Merkmal	Insgesamt		Veränderung zum Vorjahr	
	absolut	%	absolut	%
	1	2	3	4
Erfasste Fälle				
Insgesamt	7.153	100,0	-432	-5,7
darunter:				
- versuchte Fälle	80	1,1	-6	-7,0
- aufgeklärte Fälle	4.313	60,3	-467	-9,8
- mit Schußwaffe				
- gedroht	0	0,0	0	0,0
- geschossen	0	0,0	0	0,0
Aufgeklärte Fälle				
Insgesamt	4.313	100,0	-467	-9,8
darunter begangen:				
- von allein handelnden Tatverdächtigen	4.036	93,6	-434	-9,7
- von bereits in Erscheinung getretenen Tatverdächtigen	3.023	70,1	-359	-10,6
- von Konsumenten harter Drogen	102	2,4	-25	-19,7
- von Tatverdächtigen unter Alkoholeinfluß	102	2,4	-22	-17,7
- unter Mitführung einer Schußwaffe	12	0,3	0	0,0

B) Erfasste Fälle, Versuche und aufgeklärte Fälle nach Kalenderjahren

Jahr	Erfasste Fälle	Anteil an allen Straftaten %	Veränderung zum Vorjahr (von Sp. 1)		Versuche		Aufgeklärte Fälle		Häufigkeitszahl
			absolut	%	absolut	%	absolut	%	
1	2	3	4	5	6	7	8	9	
1995	5.419	0,9	-358	-6,2	93	1,7	3.488	64,4	156,1
1996	5.449	0,9	30	0,6	70	1,3	3.432	63,0	157,0
1997	5.993	1,0	544	10,0	68	1,1	3.895	65,0	173,3
1998	6.580	1,1	587	9,8	73	1,1	4.377	66,5	192,1
1999	6.715	1,2	135	2,1	94	1,4	4.406	65,6	197,6
2000	6.481	1,2	-234	-3,5	44	0,7	4.125	63,6	191,4
2001	7.025	1,2	544	8,4	73	1,0	4.520	64,3	207,7
2002	7.347	1,3	322	4,6	83	1,1	4.748	64,6	216,8
2003	7.585	1,3	238	3,2	86	1,1	4.780	63,0	223,6
2004	7.153	1,3	-432	-5,7	80	1,1	4.313	60,3	211,1

D) Sonstige Angaben zum Tatverdächtigen

Merkmal		Insgesamt		Veränderung zum Vorjahr	
		absolut	%	absolut	%
		1	2	3	4
Tatverdächtige	männl.	3.077	75,5	-213	-6,5
	weibl.	1.001	24,5	-51	-4,8
	insges.	4.078	100,0	-264	-6,1
darunter:					
- alleinhandelnde Tatverdächtige	männl.	2.693	87,5	-143	-5,0
	weibl.	877	87,6	0	0,0
	insges.	3.570	87,5	-143	-3,9
- als Tatverdächtige bereits in Erscheinung getretene Personen	männl.	2.273	73,9	-231	-9,2
	weibl.	564	56,3	-49	-8,0
	insges.	2.837	69,6	-280	-9,0
- Konsumenten harter Drogen	männl.	73	2,4	-28	-27,7
	weibl.	21	2,1	0	0,0
	insges.	94	2,3	-28	-23,0
- unter Alkohol- einfluß	männl.	80	2,6	-23	-22,3
	weibl.	23	2,3	0	0,0
	insges.	103	2,5	-23	-18,3
- Schußwaffe mitgeführt	männl.	9	0,3	0	0,0
	weibl.	3	0,3	1	50,0
	insges.	12	0,3	1	9,1

E) Nichtdeutsche Tatverdächtige nach dem Grund des Aufenthaltes

Grund des Aufenthaltes	Insgesamt		Veränderung zum Vorjahr	
	absolut	%	absolut	%
	1	2	3	4
Insgesamt	784	100,0	-65	-7,7
davon:				
- Illegal aufhältlich	20	2,6	-4	-16,7
- Legal aufhältlich	764	97,4	-61	-7,4
davon:				
- Tourist / Durchreisender	19	2,5	-1	-5,0
- Student / Schüler	33	4,3	4	13,8
- Arbeitnehmer	48	6,3	-14	-22,6
- Gewerbetreibender	20	2,6	-2	-9,1
- Asylbewerber	21	2,7	-16	-43,2
- Sonstige	623	81,5	-32	-4,9

C) Tatverdächtige nach Altersgruppen, Geschlecht und Staatsangehörigkeit (Tatverdächtigenbelastung)

Geschlecht	Insgesamt	Kinder			Jugendliche		Heranwachs.	Erwachsene					Geschlecht	
		unter 8 Jahre	im Alter von ... bis unter ... Jahre			8 bis unter 21 Jahre	im Alter von ... bis unter ... Jahre			60 und mehr Jahre	21 und mehr Jahre			
			8 - 14	14 - 18	18 - 21		21 - 25	25 - 30	30 - 40			40 - 50		50 - 60
1	2	3	4	5	6	7	8	9	10	11	12	13		
Alle Staatsangehörigkeiten													100,0 %	
männlich	3.077	1	41	221	254	516	395	425	789	568	277	106	2.560	männlich
%	75,5	0,0	1,3	7,2	8,3	16,8	12,8	13,8	25,6	18,5	9,0	3,4	83,2	%
TVBZ	204	x	50	308	459	247	440	360	280	207	135	32	197	TVBZ
weiblich	1.001	0	8	62	86	156	147	120	240	192	104	42	845	weiblich
%	24,5	0,0	0,8	6,2	8,6	15,6	14,7	12,0	24,0	19,2	10,4	4,2	84,4	%
TVBZ	63	x	10	91	157	78	157	101	91	75	50	9	60	TVBZ
insgesamt	4.078	1	49	283	340	672	542	545	1.029	760	381	148	3.405	insgesamt
%	100,0	0,0	1,2	6,9	8,3	16,5	13,3	13,4	25,2	18,6	9,3	3,6	83,5	%
TVBZ	131	x	31	202	309	164	295	230	189	143	92	19	126	TVBZ
Deutsche													80,8%	
männlich	2.420	1	28	152	203	383	320	320	589	473	239	95	2.036	männlich
%	73,5	0,0	1,2	6,3	8,4	15,8	13,2	13,2	24,3	19,5	9,9	3,9	84,1	%
TVBZ	188	x	42	246	425	217	430	350	262	202	133	31	183	TVBZ
weiblich	874	0	7	55	76	138	127	99	202	170	98	40	736	weiblich
%	26,5	0,0	0,8	6,3	8,7	15,8	14,5	11,3	23,1	19,5	11,2	4,6	84,2	%
TVBZ	62	x	11	93	160	81	164	107	94	75	53	9	60	TVBZ
insgesamt	3.294	1	35	207	279	521	447	419	791	643	337	135	2.772	insgesamt
%	100,0	0,0	1,1	6,3	8,5	15,8	13,6	12,7	24,0	19,5	10,2	4,1	84,2	%
TVBZ	122	x	27	171	293	150	294	228	180	140	92	18	118	TVBZ
Nichtdeutsche													19,2 %	
männlich	657	0	13	69	51	133	75	105	200	95	38	11	524	männlich
%	83,8	0,0	2,0	10,5	7,8	20,2	11,4	16,0	30,4	14,5	5,8	1,7	79,8	%
TVBZ	297	x	91	689	677	417	488	396	349	232	150	47	277	TVBZ
weiblich	127	0	1	7	10	18	20	21	38	22	6	2	109	weiblich
%	16,2	0,0	0,8	5,5	7,9	14,2	15,7	16,5	29,9	17,3	4,7	1,6	85,8	%
TVBZ	64	x	8	76	140	61	121	81	76	70	24	10	64	TVBZ
insgesamt	784	0	14	76	61	151	95	126	238	117	44	13	633	insgesamt
%	100,0	0,0	1,8	9,7	7,8	19,3	12,1	16,1	30,4	14,9	5,6	1,7	80,7	%
TVBZ	186	x	51	396	415	245	298	240	222	161	88	29	176	TVBZ
darunter: Nichtdeutsche (ohne Illegale, Touristen - Durchreisende)													18,3 %	
männlich	624	0	13	67	48	128	71	98	188	92	36	11	496	männlich
%	83,8	0,0	2,1	10,7	7,7	20,5	11,4	15,7	30,1	14,7	5,8	1,8	79,5	%
TVBZ	283	x	91	669	637	401	462	369	328	225	142	47	262	TVBZ
weiblich	121	0	1	7	8	16	19	21	37	20	6	2	105	weiblich
%	16,2	0,0	0,8	5,8	6,6	13,2	15,7	17,4	30,6	16,5	5,0	1,7	86,8	%
TVBZ	61	x	8	76	112	54	115	81	74	63	24	10	62	TVBZ
insgesamt	745	0	14	74	56	144	90	119	225	112	42	13	601	insgesamt
%	100,0	0,0	1,9	9,9	7,5	19,3	12,1	16,0	30,2	15,0	5,6	1,7	80,7	%
TVBZ	177	x	51	385	381	234	282	227	210	154	84	29	168	TVBZ

H) Straftaten nach der Schadenshöhe (Wert des erlangten Gutes)

Schadensgruppe		Zahl der Fälle		
		absolut	%	
Schadenssumme		1	2	
	bis unter 15 EUR	1.567	22,2	
15	bis unter 50 EUR	699	9,9	
50	bis unter 250 EUR	2.104	29,7	
250	bis unter 500 EUR	792	11,2	
500	bis unter 2.500 EUR	1.053	14,9	
2.500	bis unter 5.000 EUR	211	3,0	
5.000	bis unter 25.000 EUR	458	6,5	
25.000	bis unter 50.000 EUR	119	1,7	
50.000	und mehr	70	1,0	

Schadenssumme in EUR	23.535.755	
Veränderung zum Vorjahr	2.480.310	11,8
Anteil am Gesamtschaden in %		2,6

Deutsche und Nichtdeutsche Tatverdächtige nach Altersgruppen (%)

Die Proportionen der Säulen entsprechen den unterschiedlichen Summen jeder Wertserie

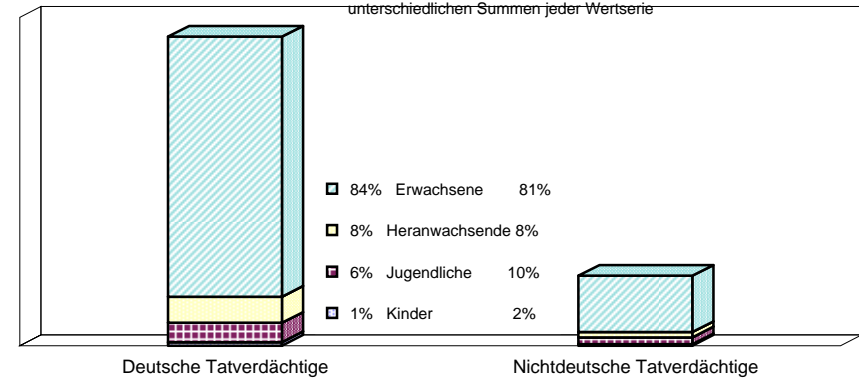

Nichtdeutsche ohne Illegale, Touristen/Durchreisende
Einzeldaten siehe Tabelle C

Erfasste und aufgeklärte Straftaten - nach Kalenderjahren -

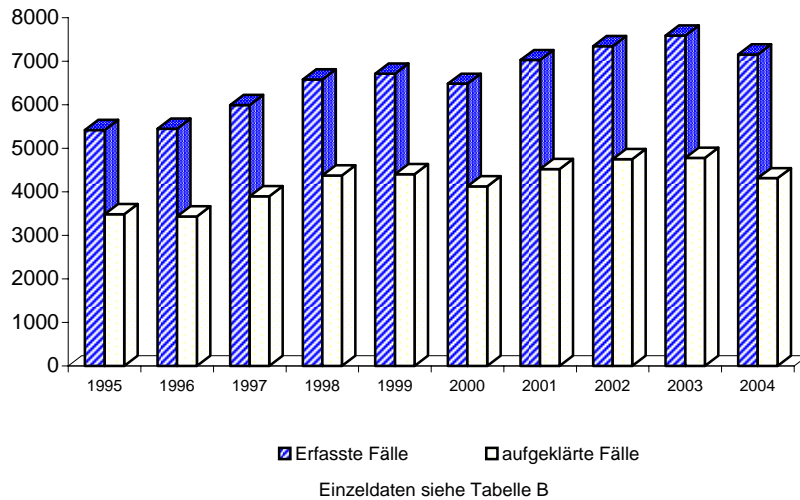

Tatverdächtigensbelastung nach Altersgruppen

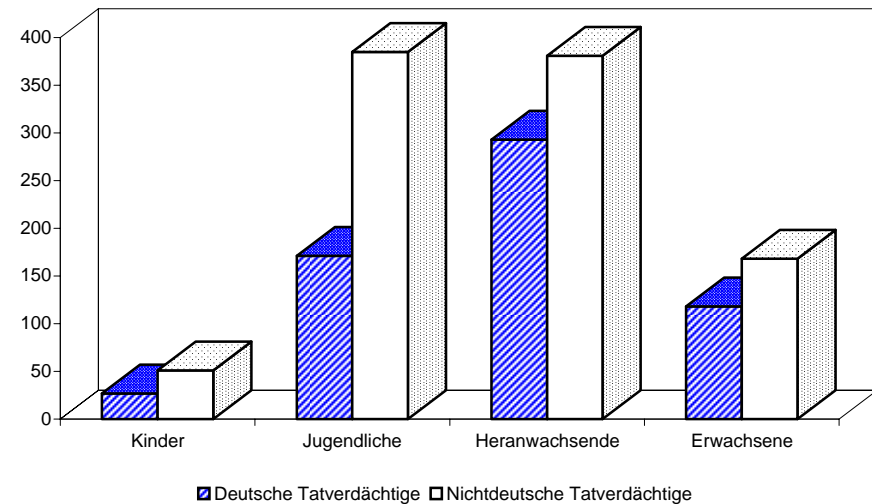

A) Straftaten

Merkmal	Insgesamt		Veränderung zum Vorjahr	
	absolut	%	absolut	%
	1	2	3	4
Erfasste Fälle				
Insgesamt	462	100,0	43	10,3
darunter:				
- versuchte Fälle	12	2,6	7	140,0
- aufgeklärte Fälle	424	91,8	27	6,8
- mit Schusswaffe				
- gedroht	0	0,0	0	0,0
- geschossen	0	0,0	0	0,0
Aufgeklärte Fälle				
Insgesamt	424	100,0	27	6,8
darunter begangen:				
- von allein handelnden Tatverdächtigen	382	90,1	41	12,0
- von bereits in Erscheinung getretenen Tatverdächtigen	309	72,9	24	8,4
- von Konsumenten harter Drogen	2	0,5	-4	-66,7
- von Tatverdächtigen unter Alkoholeinfluß	1	0,2	0	0,0
- unter Mitführung einer Schusswaffe	0	0,0	-1	-100,0

B) Erfasste Fälle, Versuche und aufgeklärte Fälle nach Kalenderjahren

Jahr	Erfasste Fälle	Anteil an allen Straftaten %	Veränderung zum Vorjahr (von Sp. 1)		Versuche		Aufgeklärte Fälle		Häufigkeitszahl
			absolut	%	absolut	%	absolut	%	
1	2	3	4	5	6	7	8	9	
1995	659	0,1	-135	-17,0	5	0,8	609	92,4	19,0
1996	587	0,1	-72	-10,9	3	0,5	555	94,5	16,9
1997	601	0,1	14	2,4	16	2,7	573	95,3	17,4
1998	523	0,1	-78	-13,0	3	0,6	490	93,7	15,3
1999	471	0,1	-52	-9,9	5	1,1	445	94,5	13,9
2000	441	0,1	-30	-6,4	3	0,7	413	93,7	13,0
2001	540	0,1	99	22,4	11	2,0	508	94,1	16,0
2002	490	0,1	-50	-9,3	5	1,0	459	93,7	14,5
2003	419	0,1	-71	-14,5	5	1,2	397	94,7	12,4
2004	462	0,1	43	10,3	12	2,6	424	91,8	13,6

C) Tatverdächtige nach Altersgruppen und Geschlecht

Geschlecht	Insgesamt	Kinder		Jugendl.	Heranw.	Erwachsene
		unter 8 Jahre	im Alter von ... bis unter ... Jahre			21 und mehr Jahre
			8 - 14	14 - 18	18 - 21	
1	2	3	4	5	6	
Alle Staatsangehörigkeiten						
männlich	384	0	0	0	14	370
%	89,3	0,0	0,0	0,0	3,6	96,4
TVBZ	25	x	0	0	25	28
weiblich	46	0	0	0	2	44
%	10,7	0,0	0,0	0,0	4,3	95,7
TVBZ	3	x	0	0	4	3
insgesamt	430	0	0	0	16	414
%	100,0	0,0	0,0	0,0	3,7	96,3
TVBZ	14	x	0	0	15	15
darunter:						
Nicht-deutsche	135	0	0	0	5	130

H) Straftaten nach der Schadenshöhe (Wert des erlangten Gutes)

Schadensgruppe	Zahl der Fälle	
	absolut	%
Schadenssumme	1	2
bis unter 15 EUR	31	6,9
bis unter 50 EUR	0	0,0
bis unter 250 EUR	7	1,6
bis unter 500 EUR	2	0,4
bis unter 2.500 EUR	64	14,2
bis unter 5.000 EUR	28	6,2
bis unter 25.000 EUR	216	48,0
bis unter 50.000 EUR	74	16,4
und mehr	28	6,2
Schadenssumme in EUR	8.012.275	
Veränderung zum Vorjahr	1.720.256	27,3
Anteil am Gesamtschaden in %		0,9

A) Straftaten

Merkmal	Insgesamt		Veränderung zum Vorjahr	
	absolut	%	absolut	%
	1	2	3	4
Erfasste Fälle				
Insgesamt	7.323	100,0	-1.057	-12,6
darunter:				
- versuchte Fälle	142	1,9	21	17,4
- aufgeklärte Fälle	5.449	74,4	-1.184	-17,9
- mit Schußwaffe				
- gedroht	0	0,0	0	0,0
- geschossen	0	0,0	0	0,0
Aufgeklärte Fälle				
Insgesamt	5.449	100,0	-1.184	-17,9
darunter begangen:				
- von allein handelnden Tatverdächtigen	4.594	84,3	-208	-4,3
- von bereits in Erscheinung getretenen Tatverdächtigen	3.327	61,1	-1.474	-30,7
- von Konsumenten harter Drogen	124	2,3	-13	-9,5
- von Tatverdächtigen unter Alkoholeinfluß	71	1,3	-3	-4,1
- unter Mitführung einer Schußwaffe	11	0,2	-3	-21,4

B) Erfasste Fälle, Versuche und aufgeklärte Fälle nach Kalenderjahren

Jahr	Erfasste Fälle	Anteil an allen Straftaten %	Veränderung zum Vorjahr (von Sp. 1)		Versuche		Aufgeklärte Fälle		Häufigkeitszahl
			absolut	%	absolut	%	absolut	%	
1	2	3	4	5	6	7	8	9	
1995	6.252	1,1	262	4,4	98	1,6	5.384	86,1	180,1
1996	6.373	1,1	121	1,9	105	1,6	5.464	85,7	183,6
1997	7.511	1,3	1.138	17,9	113	1,5	6.546	87,2	217,2
1998	7.560	1,3	49	0,7	301	4,0	6.216	82,2	220,7
1999	7.610	1,3	50	0,7	269	3,5	6.668	87,6	223,9
2000	7.909	1,4	299	3,9	146	1,8	6.672	84,4	233,5
2001	11.422	2,0	3.513	44,4	140	1,2	10.021	87,7	337,7
2002	8.763	1,5	-2.659	-23,3	124	1,4	7.005	79,9	258,6
2003	8.380	1,5	-383	-4,4	121	1,4	6.633	79,2	247,0
2004	7.323	1,4	-1.057	-12,6	142	1,9	5.449	74,4	216,1

C) Tatverdächtige nach Altersgruppen und Geschlecht

Geschlecht	Insgesamt	Kinder		Jugendl.	Heranw.	Erwachsene
		unter 8 Jahre	im Alter			21 und mehr Jahre
			von ... bis unter ... Jahre	14 - 18	18 - 21	
1	2	3	4	5	6	
Alle Staatsangehörigkeiten						
männlich	3.044	0	13	194	265	2.572
%	76,8	0,0	0,4	6,4	8,7	84,5
TVBZ	202	x	16	270	479	198
weiblich	918	0	6	64	83	765
%	23,2	0,0	0,7	7,0	9,0	83,3
TVBZ	57	x	8	94	152	55
insgesamt	3.962	0	19	258	348	3.337
%	100,0	0,0	0,5	6,5	8,8	84,2
TVBZ	127	x	12	184	316	124
darunter:						
Nicht-deutsche	1.724	0	9	106	191	1.418

Erfasste und aufgeklärte Straftaten - nach Kalenderjahren -

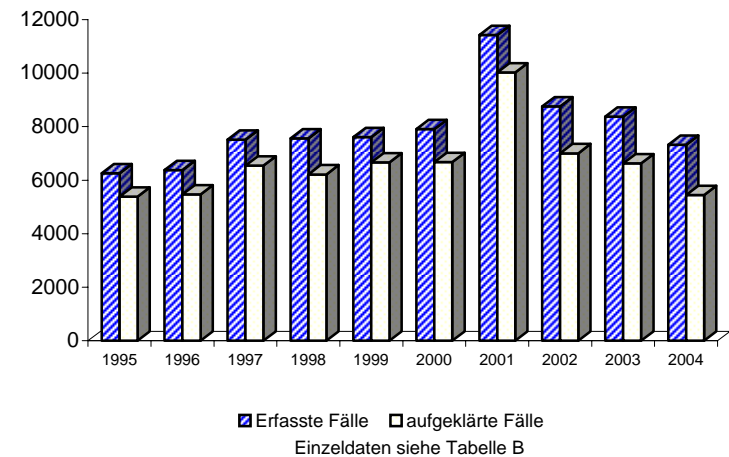

A) Straftaten

Merkmal	Insgesamt		Veränderung zum Vorjahr	
	absolut	%	absolut	%
	1	2	3	4
Erfasste Fälle				
Insgesamt	26	100,0	-27	-50,9
darunter:				
- versuchte Fälle	0	0,0	0	0,0
- aufgeklärte Fälle	26	100,0	-22	-45,8
- mit Schußwaffe				
- gedroht	0	0,0	0	0,0
- geschossen	0	0,0	0	0,0
Aufgeklärte Fälle				
Insgesamt	26	100,0	-22	-45,8
darunter begangen:				
- von allein handelnden Tatverdächtigen	26	100,0	-21	-44,7
- von bereits in Erscheinung getretenen Tatverdächtigen	7	26,9	-5	-41,7
- von Konsumenten harter Drogen	0	0,0	0	0,0
- von Tatverdächtigen unter Alkoholeinfluß	1	3,8	1	0,0
- unter Mitführung einer Schußwaffe	0	0,0	0	0,0

B) Erfasste Fälle, Versuche und aufgeklärte Fälle nach Kalenderjahren

Jahr	Erfasste Fälle	Anteil an allen Straftaten %	Veränderung zum Vorjahr (von Sp. 1)		Versuche		Aufgeklärte Fälle		Häufigkeitszahl
			absolut	%	absolut	%	absolut	%	
1	2	3	4	5	6	7	8	9	
1995	84	0,0	-6	-6,7	1	1,2	82	97,6	2,4
1996	91	0,0	7	8,3	0	0,0	86	94,5	2,6
1997	81	0,0	-10	-11,0	0	0,0	74	91,4	2,3
1998	54	0,0	-27	-33,3	1	1,9	51	94,4	1,6
1999	38	0,0	-16	-29,6	2	5,3	39	102,6	1,1
2000	37	0,0	-1	-2,6	0	0,0	34	91,9	1,1
2001	35	0,0	-2	-5,4	0	0,0	34	97,1	1,0
2002	28	0,0	-7	-20,0	0	0,0	27	96,4	0,8
2003	53	0,0	25	89,3	0	0,0	48	90,6	1,6
2004	26	0,0	-27	-50,9	0	0,0	26	100,0	0,8

C) Tatverdächtige nach Altersgruppen und Geschlecht

Geschlecht	Insgesamt	Kinder		Jugendl.	Heranw.	Erwachsene
		unter 8 Jahre	im Alter			21 und mehr Jahre
			von ... bis	unter ... Jahre	18 - 21	
1	2	3	4	5	6	
Alle Staatsangehörigkeiten						
männlich	25	0	0	0	0	25
%	100,0	0,0	0,0	0,0	0,0	100,0
TVBZ	2	x	0	0	0	2
weiblich	0	0	0	0	0	0
%	0,0	0,0	0,0	0,0	0,0	0,0
TVBZ	0	x	0	0	0	0
insgesamt	25	0	0	0	0	25
%	100,0	0,0	0,0	0,0	0,0	100,0
TVBZ	1	x	0	0	0	1
darunter:						
Nicht-deutsche	5	0	0	0	0	5

Erfasste und aufgeklärte Straftaten - nach Kalenderjahren -

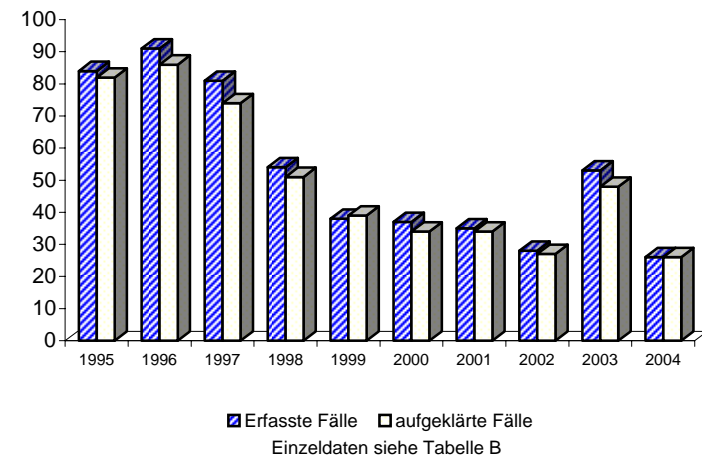

A) Straftaten

Merkmal	Insgesamt		Veränderung zum Vorjahr	
	absolut	%	absolut	%
	1	2	3	4
Erfasste Fälle				
Insgesamt	39	100,0	-51	-56,7
darunter:				
- versuchte Fälle	1	2,6	-1	-50,0
- aufgeklärte Fälle	11	28,2	-25	-69,4
- mit Schußwaffe				
- gedroht	0	0,0	0	0,0
- geschossen	0	0,0	0	0,0
Aufgeklärte Fälle				
Insgesamt	11	100,0	-25	-69,4
darunter begangen:				
- von allein handelnden Tatverdächtigen	7	63,6	-15	-68,2
- von bereits in Erscheinung getretenen Tatverdächtigen	11	100,0	-25	-69,4
- von Konsumenten harter Drogen	2	18,2	-7	-77,8
- von Tatverdächtigen unter Alkoholeinfluß	0	0,0	-1	-100,0
- unter Mitführung einer Schußwaffe	0	0,0	0	0,0

B) Erfasste Fälle, Versuche und aufgeklärte Fälle nach Kalenderjahren

Jahr	Erfasste Fälle	Anteil an allen Straftaten %	Veränderung zum Vorjahr (von Sp. 1)		Versuche		Aufgeklärte Fälle		Häufigkeitszahl
			absolut	%	absolut	%	absolut	%	
1	2							9	
1995	115	0,0	44	62,0	6	5,2	63	54,8	3,3
1996	100	0,0	-15	-13,0	3	3,0	57	57,0	2,9
1997	64	0,0	-36	-36,0	0	0,0	33	51,6	1,9
1998	105	0,0	41	64,1	2	1,9	52	49,5	3,1
1999	42	0,0	-63	-60,0	1	2,4	23	54,8	1,2
2000	81	0,0	39	92,9	5	6,2	31	38,3	2,4
2001	110	0,0	29	35,8	9	8,2	77	70,0	3,3
2002	125	0,0	15	13,6	8	6,4	66	52,8	3,7
2003	90	0,0	-35	-28,0	2	2,2	36	40,0	2,7
2004	39	0,0	-51	-56,7	1	2,6	11	28,2	1,2

C) Tatverdächtige nach Altersgruppen und Geschlecht

Geschlecht	Insgesamt	Kinder		Jugendl.	Heranw.	Erwachsene
		unter 8 Jahre	im Alter			21 und mehr Jahre
			von ... 8 - 14	bis unter ... 14 - 18	18 - 21	
1	2	3	4	5	6	
Alle Staatsangehörigkeiten						
männlich	13	0	0	1	5	7
%	92,9	0,0	0,0	7,7	38,5	53,8
TVBZ	1	x	0	1	9	1
weiblich	1	0	0	1	0	0
%	7,1	0,0	0,0	100,0	0,0	0,0
TVBZ	0	x	0	1	0	0
insgesamt	14	0	0	2	5	7
%	100,0	0,0	0,0	14,3	35,7	50,0
TVBZ	0	x	0	1	5	0
darunter:						
Nicht-deutsche	3	0	0	1	0	2

Erfasste und aufgeklärte Straftaten - nach Kalenderjahren -

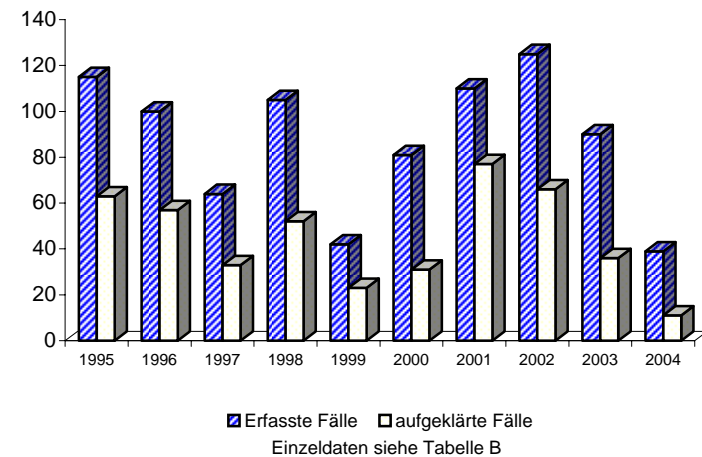

**Noch: Urkundenfälschung (§§ 267 - 271, 273 - 279, 281 StGB)
- Fälschung beweisheblicher Daten, Täuschung im Rechtsverkehr
bei Datenverarbeitung (§§ 269, 270 StGB)**

Berlin 2004

5430

A) Straftaten

Merkmal	Insgesamt		Veränderung zum Vorjahr	
	absolut	%	absolut	%
	1	2	3	4
Erfasste Fälle				
Insgesamt	155	100,0	138	811,8
darunter:				
- versuchte Fälle	2	1,3	2	0,0
- aufgeklärte Fälle	143	92,3	129	921,4
- mit Schußwaffe				
- gedroht	0	0,0	0	0,0
- geschossen	0	0,0	0	0,0
Aufgeklärte Fälle				
Insgesamt	143	100,0	129	921,4
darunter begangen:				
- von allein handelnden Tatverdächtigen	142	99,3	133	1.477,8
- von bereits in Erscheinung getretenen Tatverdächtigen	53	37,1	40	307,7
- von Konsumenten harter Drogen	4	2,8	4	0,0
- von Tatverdächtigen unter Alkoholeinfluß	0	0,0	0	0,0
- unter Mitführung einer Schußwaffe	0	0,0	0	0,0

B) Erfasste Fälle, Versuche und aufgeklärte Fälle nach Kalenderjahren

Jahr	Erfasste Fälle	Anteil an allen Straftaten %	Veränderung zum Vorjahr (von Sp. 1)		Versuche		Aufgeklärte Fälle		Häufigkeitszahl
			absolut	%	absolut	%	absolut	%	
1	2	3	4	5	6	7	8	9	
1995	1	0,0	1	0,0	0	0,0	1	100,0	0,0
1996	3	0,0	2	200,0	0	0,0	3	100,0	0,1
1997	191	0,0	188	6.266,7	0	0,0	182	95,3	5,5
1998	137	0,0	-54	-28,3	1	0,7	130	94,9	4,0
1999	16	0,0	-121	-88,3	1	6,3	15	93,8	0,5
2000	40	0,0	24	150,0	0	0,0	39	97,5	1,2
2001	108	0,0	68	170,0	1	0,9	91	84,3	3,2
2002	44	0,0	-64	-59,3	0	0,0	40	90,9	1,3
2003	17	0,0	-27	-61,4	0	0,0	14	82,4	0,5
2004	155	0,0	138	811,8	2	1,3	143	92,3	4,6

C) Tatverdächtige nach Altersgruppen und Geschlecht

Geschlecht	Insgesamt	Kinder		Jugendl.	Heranw.	Erwachsene
		unter 8 Jahre	im Alter			21 und mehr Jahre
			von ... bis	unter ... Jahre	18 - 21	
1	2	3	4	5	6	
Alle Staatsangehörigkeiten						
männlich	98	0	0	0	1	97
%	66,7	0,0	0,0	0,0	1,0	99,0
TVBZ	7	x	0	0	2	7
weiblich	49	0	0	1	3	45
%	33,3	0,0	0,0	2,0	6,1	91,8
TVBZ	3	x	0	1	5	3
insgesamt	147	0	0	1	4	142
%	100,0	0,0	0,0	0,7	2,7	96,6
TVBZ	5	x	0	1	4	5
darunter:						
Nicht-deutsche	24	0	0	1	3	20

Erfasste und aufgeklärte Straftaten - nach Kalenderjahren -

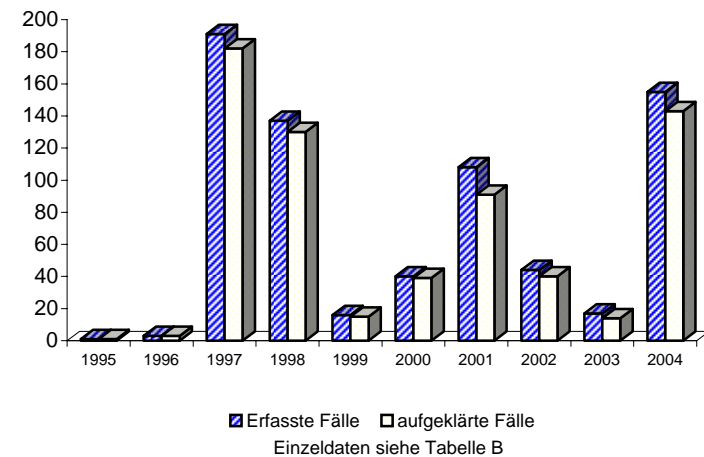

A) Straftaten

Merkmal	Insgesamt		Veränderung zum Vorjahr	
	absolut	%	absolut	%
	1	2	3	4
Erfasste Fälle				
Insgesamt	3.835	100,0	1.813	89,7
darunter:				
- versuchte Fälle	22	0,6	-26	-54,2
- aufgeklärte Fälle	4.152	108,3	2.093	101,7
- mit Schußwaffe				
- gedroht	0	0,0	0	0,0
- geschossen	0	0,0	0	0,0
Aufgeklärte Fälle				
Insgesamt	4.152	100,0	2.093	101,7
darunter begangen:				
- von allein handelnden Tatverdächtigen	3.348	80,6	1.584	89,8
- von bereits in Erscheinung getretenen Tatverdächtigen	3.065	73,8	2.022	193,9
- von Konsumenten harter Drogen	61	1,5	22	56,4
- von Tatverdächtigen unter Alkoholeinfluß	14	0,3	-4	-22,2
- unter Mitführung einer Schußwaffe	6	0,1	3	100,0

B) Erfasste Fälle, Versuche und aufgeklärte Fälle nach Kalenderjahren

Jahr	Erfasste Fälle	Anteil an allen Straftaten %	Veränderung zum Vorjahr (von Sp. 1)		Versuche		Aufgeklärte Fälle		Häufigkeitszahl
			absolut	%	absolut	%	absolut	%	
1	2	3	4	5	6	7	8	9	
1995	911	0,2	304	50,1	14	1,5	911	100,0	26,2
1996	496	0,1	-415	-45,6	11	2,2	497	100,2	14,3
1997	1.235	0,2	739	149,0	9	0,7	1.236	100,1	35,7
1998	1.654	0,3	419	33,9	20	1,2	1.657	100,2	48,3
1999	1.401	0,2	-253	-15,3	14	1,0	2.441	174,2	41,2
2000	976	0,2	-425	-30,3	27	2,8	977	100,1	28,8
2001	1.754	0,3	778	79,7	20	1,1	1.754	100,0	51,9
2002	1.939	0,3	185	10,5	34	1,8	1.941	100,1	57,2
2003	2.022	0,4	83	4,3	48	2,4	2.059	101,8	59,6
2004	3.835	0,7	1.813	89,7	22	0,6	4.152	108,3	113,2

Achtung! 1999 Datenfehler: 1038 Fälle wurden nicht erfasst, jedoch als aufgeklärt gezählt

C) Tatverdächtige nach Altersgruppen und Geschlecht

Geschlecht	Insgesamt	Kinder		Jugendl.	Heranw.	Erwachsene
		unter 8 Jahre	im Alter			21 und mehr Jahre
			von ... bis	unter ... Jahre	18 - 21	
1	2	3	4	5	6	
Alle Staatsangehörigkeiten						
männlich	1.379	0	5	72	151	1.151
%	61,9	0,0	0,4	5,2	10,9	83,5
TVBZ	91	x	6	100	273	89
weiblich	850	0	4	63	81	702
%	38,1	0,0	0,5	7,4	9,5	82,6
TVBZ	53	x	5	92	148	50
insgesamt	2.229	0	9	135	232	1.853
%	100,0	0,0	0,4	6,1	10,4	83,1
TVBZ	72	x	6	96	211	69
darunter:						
Nicht-deutsche	1.074	0	7	70	106	891

**Erfasste und aufgeklärte Straftaten
- nach Kalenderjahren -**

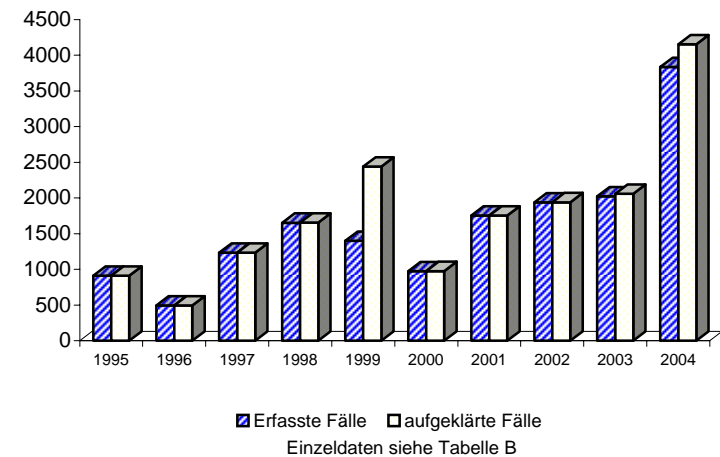

**Noch: Geld- und Wertzeichenfälschung (§§ 146 - 149, 151, 152, 152a StGB)
- einschl. Vorbereitungshandlungen -
(§§ 146 - außer Abs. 1, Ziff. 3, 148, 149 StGB)**

Berlin 2004

5510

A) Straftaten

Merkmal	Insgesamt		Veränderung zum Vorjahr	
	absolut	%	absolut	%
	1	2	3	4
Erfasste Fälle				
Insgesamt	2.191	100,0	1.351	160,8
darunter:				
- versuchte Fälle	9	0,4	-3	-25,0
- aufgeklärte Fälle	2.191	100,0	1.349	160,2
- mit Schußwaffe				
- gedroht	0	0,0	0	0,0
- geschossen	0	0,0	0	0,0
Aufgeklärte Fälle				
Insgesamt	2.191	100,0	1.349	160,2
darunter begangen:				
- von allein handelnden Tatverdächtigen	2.110	96,3	1.369	184,8
- von bereits in Erscheinung getretenen Tatverdächtigen	1.233	56,3	784	174,6
- von Konsumenten harter Drogen	61	2,8	41	205,0
- von Tatverdächtigen unter Alkoholeinfluß	13	0,6	2	18,2
- unter Mitführung einer Schußwaffe	6	0,3	3	100,0

B) Erfasste Fälle, Versuche und aufgeklärte Fälle nach Kalenderjahren

Jahr	Erfasste Fälle	Anteil an allen Straftaten %	Veränderung zum Vorjahr (von Sp. 1)		Versuche		Aufgeklärte Fälle		Häufigkeitszahl
			absolut	%	absolut	%	absolut	%	
1	2	3	4	5	6	7	8	9	
1995	864	0,1	336	63,6	10	1,2	864	100,0	24,9
1996	448	0,1	-416	-48,1	5	1,1	449	100,2	12,9
1997	1.199	0,2	751	167,6	7	0,6	1.200	100,1	34,7
1998	1.595	0,3	396	33,0	12	0,8	1.598	100,2	46,6
1999	979	0,2	-616	-38,6	9	0,9	981	100,2	28,8
2000	627	0,1	-352	-36,0	6	1,0	628	100,2	18,5
2001	1.294	0,2	667	106,4	5	0,4	1.294	100,0	38,3
2002	1.175	0,2	-119	-9,2	7	0,6	1.177	100,2	34,7
2003	840	0,1	-335	-28,5	12	1,4	842	100,2	24,8
2004	2.191	0,4	1.351	160,8	9	0,4	2.191	100,0	64,7

C) Tatverdächtige nach Altersgruppen und Geschlecht

Geschlecht	Insgesamt	Kinder		Jugendl.	Heranw.	Erwachsene
		unter 8 Jahre	im Alter			21 und mehr Jahre
			von ... bis	unter ... Jahre	18 - 21	
1	2	3	4	5	6	
Alle Staatsangehörigkeiten						
männlich	1.327	0	5	72	147	1.103
%	61,1	0,0	0,4	5,4	11,1	83,1
TVBZ	88	x	6	100	266	85
weiblich	844	0	4	63	81	696
%	38,9	0,0	0,5	7,5	9,6	82,5
TVBZ	53	x	5	92	148	50
insgesamt	2.171	0	9	135	228	1.799
%	100,0	0,0	0,4	6,2	10,5	82,9
TVBZ	70	x	6	96	207	67
darunter:						
Nicht-deutsche	1.041	0	7	70	105	859

Erfasste und aufgeklärte Straftaten - nach Kalenderjahren -

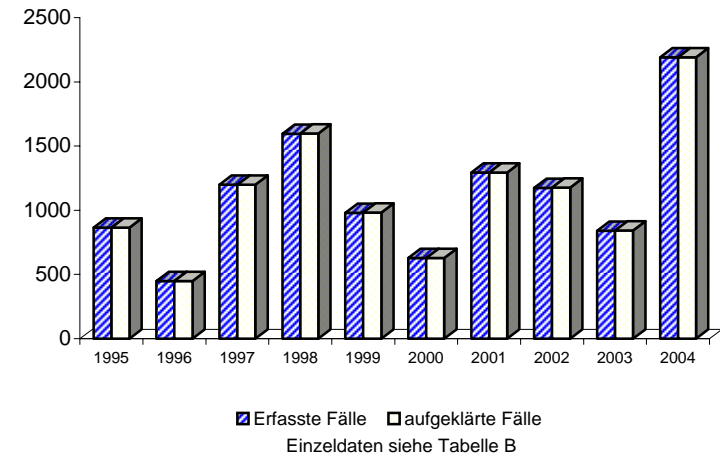

**Noch: Geld- und Wertzeichenfälschung (§§ 146 - 149, 151, 152, 152a StGB)
- Inverkehrbringen von Falschgeld
(§§ 146 Abs. 1, Ziff. 3 und 147 StGB)**

Berlin 2004

5520

A) Straftaten

Merkmal	Insgesamt		Veränderung zum Vorjahr	
	absolut	%	absolut	%
	1	2	3	4
Erfasste Fälle				
Insgesamt	23	100,0	-21	-47,7
darunter:				
- versuchte Fälle	7	30,4	-2	-22,2
- aufgeklärte Fälle	23	100,0	-21	-47,7
- mit Schußwaffe				
- gedroht	0	0,0	0	0,0
- geschossen	0	0,0	0	0,0
Aufgeklärte Fälle				
Insgesamt	23	100,0	-21	-47,7
darunter begangen:				
- von allein handelnden Tatverdächtigen	17	73,9	2	13,3
- von bereits in Erscheinung getretenen Tatverdächtigen	14	60,9	-17	-54,8
- von Konsumenten harter Drogen	0	0,0	-1	-100,0
- von Tatverdächtigen unter Alkoholeinfluß	1	4,3	-4	-80,0
- unter Mitführung einer Schußwaffe	0	0,0	0	0,0

B) Erfasste Fälle, Versuche und aufgeklärte Fälle nach Kalenderjahren

Jahr	Erfasste Fälle	Anteil an allen Straftaten %	Veränderung zum Vorjahr (von Sp. 1)		Versuche		Aufgeklärte Fälle		Häufigkeitszahl
			absolut	%	absolut	%	absolut	%	
1	2	3	4	5	6	7	8	9	
1995	45	0,0	-34	-43,0	4	8,9	45	100,0	1,3
1996	48	0,0	3	6,7	6	12,5	48	100,0	1,4
1997	35	0,0	-13	-27,1	2	5,7	35	100,0	1,0
1998	53	0,0	18	51,4	7	13,2	53	100,0	1,5
1999	38	0,0	-15	-28,3	4	10,5	38	100,0	1,1
2000	24	0,0	-14	-36,8	7	29,2	24	100,0	0,7
2001	40	0,0	16	66,7	7	17,5	40	100,0	1,2
2002	32	0,0	-8	-20,0	4	12,5	32	100,0	0,9
2003	44	0,0	12	37,5	9	20,5	44	100,0	1,3
2004	23	0,0	-21	-47,7	7	30,4	23	100,0	0,7

C) Tatverdächtige nach Altersgruppen und Geschlecht

Geschlecht	Insgesamt	Kinder		Jugendl.	Heranw.	Erwachsene
		unter 8 Jahre	im Alter			21 und mehr Jahre
			von ... bis	unter ... Jahre	18 - 21	
1	2	3	4	5	6	
Alle Staatsangehörigkeiten						
männlich	18	0	0	0	7	11
%	75,0	0,0	0,0	0,0	38,9	61,1
TVBZ	1	x	0	0	13	1
weiblich	6	0	0	0	1	5
%	25,0	0,0	0,0	0,0	16,7	83,3
TVBZ	0	x	0	0	2	0
insgesamt	24	0	0	0	8	16
%	100,0	0,0	0,0	0,0	33,3	66,7
TVBZ	1	x	0	0	7	1
darunter:						
Nicht-deutsche	14	0	0	0	5	9

Erfasste und aufgeklärte Straftaten - nach Kalenderjahren -

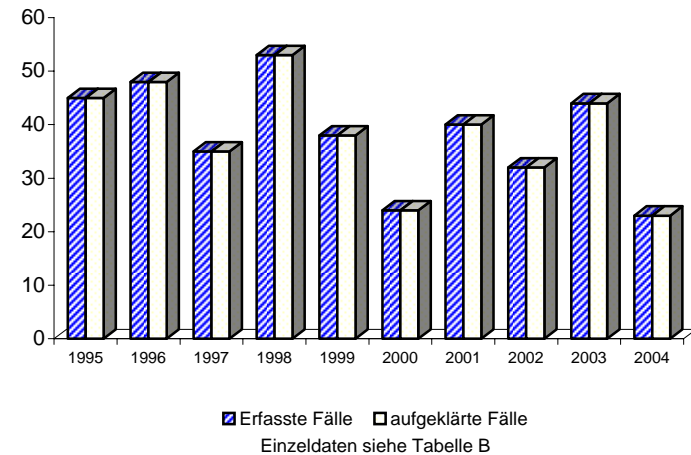

A) Straftaten

Merkmal	Insgesamt		Veränderung zum Vorjahr	
	absolut	%	absolut	%
	1	2	3	4
Erfasste Fälle				
Insgesamt	1.621	100,0	484	42,6
darunter:				
- versuchte Fälle	6	0,4	-21	-77,8
- aufgeklärte Fälle	1.938	119,6	766	65,4
- mit Schußwaffe				
- gedroht	0	0,0	0	0,0
- geschossen	0	0,0	0	0,0
Aufgeklärte Fälle				
Insgesamt	1.938	100,0	766	65,4
darunter begangen:				
- von allein handelnden Tatverdächtigen	1.221	63,0	213	21,1
- von bereits in Erscheinung getretenen Tatverdächtigen	1.818	93,8	1.256	223,5
- von Konsumenten harter Drogen	0	0,0	-18	-100,0
- von Tatverdächtigen unter Alkoholeinfluß	0	0,0	-2	-100,0
- unter Mitführung einer Schußwaffe	0	0,0	0	0,0

B) Erfasste Fälle, Versuche und aufgeklärte Fälle nach Kalenderjahren

Jahr	Erfasste Fälle	Anteil an allen Straftaten %	Veränderung zum Vorjahr (von Sp. 1)		Versuche		Aufgeklärte Fälle		Häufigkeitszahl
			absolut	%	absolut	%	absolut	%	
1	2	3	4	5	6	7	8	9	
1995	0	0,0	0	0,0	0	0,0	0	0,0	0,0
1996	0	0,0	0	0,0	0	0,0	0	0,0	0,0
1997	1	0,0	1	0,0	0	0,0	1	100,0	0,0
1998	4	0,0	3	300,0	0	0,0	4	100,0	0,1
1999	384	0,1	380	9.500,0	1	0,3	1.422	370,3	11,3
2000	324	0,1	-60	-15,6	14	4,3	324	100,0	9,6
2001	418	0,1	94	29,0	8	1,9	418	100,0	12,4
2002	730	0,1	312	74,6	23	3,2	730	100,0	21,5
2003	1.137	0,2	407	55,8	27	2,4	1.172	103,1	33,5
2004	1.621	0,3	484	42,6	6	0,4	1.938	119,6	47,8

Achtung! 1999 Datenfehler: 1038 Fälle wurden nicht erfasst, jedoch als aufgeklärt gezählt

C) Tatverdächtige nach Altersgruppen und Geschlecht

Geschlecht	Insgesamt	Kinder		Jugendl.	Heranw.	Erwachsene
		unter 8 Jahre	im Alter			21 und mehr Jahre
			von ... bis unter ... Jahre	14 - 18	18 - 21	
1	2	3	4	5	6	
Alle Staatsangehörigkeiten						
männlich	37	0	0	0	0	37
%	97,4	0,0	0,0	0,0	0,0	100,0
TVBZ	2	x	0	0	0	3
weiblich	1	0	0	0	0	1
%	2,6	0,0	0,0	0,0	0,0	100,0
TVBZ	0	x	0	0	0	0
insgesamt	38	0	0	0	0	38
%	100,0	0,0	0,0	0,0	0,0	100,0
TVBZ	1	x	0	0	0	1
darunter:						
Nicht-deutsche	26	0	0	0	0	26

Erfasste und aufgeklärte Straftaten - nach Kalenderjahren -

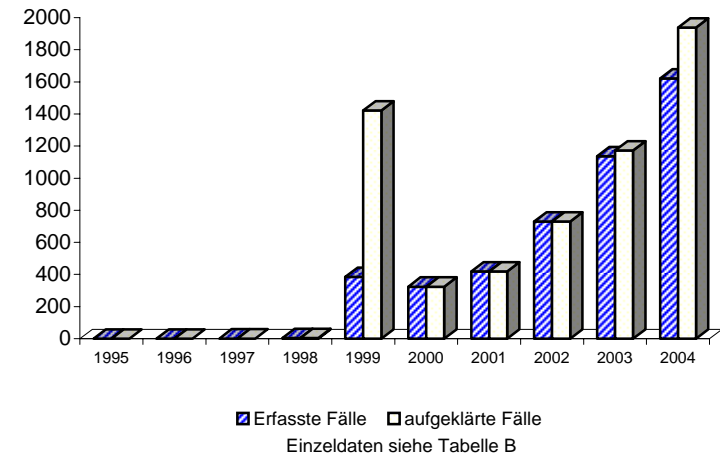

A) Straftaten

Merkmal	Insgesamt		Veränderung zum Vorjahr	
	absolut	%	absolut	%
	1	2	3	4
Erfasste Fälle				
Insgesamt	699	100,0	155	28,5
darunter:				
- versuchte Fälle	6	0,9	-13	-68,4
- aufgeklärte Fälle	794	113,6	217	37,6
- mit Schußwaffe				
- gedroht	0	0,0	0	0,0
- geschossen	0	0,0	0	0,0
Aufgeklärte Fälle				
Insgesamt	794	100,0	217	37,6
darunter begangen:				
- von allein handelnden Tatverdächtigen	658	82,9	188	40,0
- von bereits in Erscheinung getretenen Tatverdächtigen	734	92,4	392	114,6
- von Konsumenten harter Drogen	0	0,0	-8	-100,0
- von Tatverdächtigen unter Alkoholeinfluß	0	0,0	-1	-100,0
- unter Mitführung einer Schußwaffe	0	0,0	0	0,0

B) Erfasste Fälle, Versuche und aufgeklärte Fälle nach Kalenderjahren

Jahr	Erfasste Fälle	Anteil an allen Straftaten %	Veränderung zum Vorjahr (von Sp. 1)		Versuche		Aufgeklärte Fälle		Häufigkeitszahl
			absolut	%	absolut	%	absolut	%	
1	2	3	4	5	6	7	8	9	
1995	*	*	*	*	*	*	*	*	*
1996	*	*	*	*	*	*	*	*	*
1997	*	*	*	*	*	*	*	*	*
1998	*	*	*	*	*	*	*	*	*
1999	*	*	*	*	*	*	*	*	*
2000	*	*	*	*	*	*	*	*	*
2001	*	*	*	*	*	*	*	*	*
2002	456	0,1	456	0,0	23	5,0	456	100,0	13,5
2003	544	0,1	88	19,3	19	3,5	577	106,1	16,0
2004	699	0,1	155	28,5	6	0,9	794	113,6	20,6

C) Tatverdächtige nach Altersgruppen und Geschlecht

Geschlecht	Insgesamt	Kinder		Jugendl.	Heranw.	Erwachsene
		unter 8 Jahre	im Alter			21 und mehr Jahre
			von ... bis	unter ... Jahre	18 - 21	
1	2	3	4	5	6	
Alle Staatsangehörigkeiten						
männlich	23	0	0	0	0	23
%	95,8	0,0	0,0	0,0	0,0	100,0
TVBZ	2	x	0	0	0	2
weiblich	1	0	0	0	0	1
%	4,2	0,0	0,0	0,0	0,0	100,0
TVBZ	0	x	0	0	0	0
insgesamt	24	0	0	0	0	24
%	100,0	0,0	0,0	0,0	0,0	100,0
TVBZ	1	x	0	0	0	1
darunter:						
Nicht-deutsche	19	0	0	0	0	19

Erfasste und aufgeklärte Straftaten - nach Kalenderjahren -

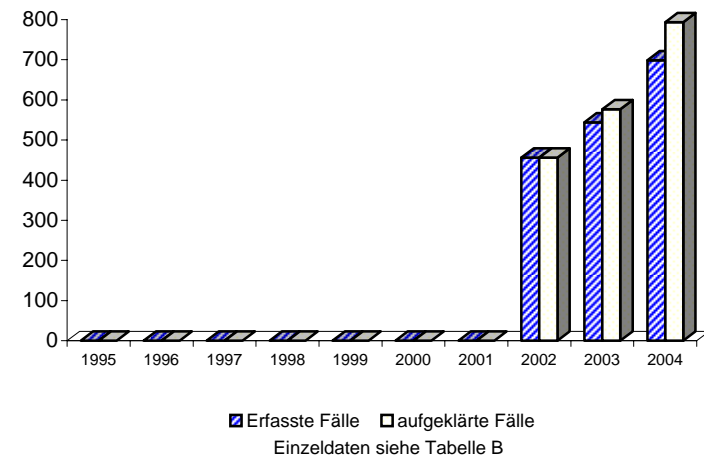

A) Straftaten

Merkmal	Insgesamt		Veränderung zum Vorjahr	
	absolut	%	absolut	%
	1	2	3	4
Erfasste Fälle				
Insgesamt	922	100,0	329	55,5
darunter:				
- versuchte Fälle	0	0,0	-8	-100,0
- aufgeklärte Fälle	1.144	124,1	549	92,3
- mit Schußwaffe				
- gedroht	0	0,0	0	0,0
- geschossen	0	0,0	0	0,0
Aufgeklärte Fälle				
Insgesamt	1.144	100,0	549	92,3
darunter begangen:				
- von allein handelnden Tatverdächtigen	563	49,2	25	4,6
- von bereits in Erscheinung getretenen Tatverdächtigen	1.084	94,8	864	392,7
- von Konsumenten harter Drogen	0	0,0	-10	-100,0
- von Tatverdächtigen unter Alkoholeinfluß	0	0,0	-1	-100,0
- unter Mitführung einer Schußwaffe	0	0,0	0	0,0

B) Erfasste Fälle, Versuche und aufgeklärte Fälle nach Kalenderjahren

Jahr	Erfasste Fälle	Anteil an allen Straftaten %	Veränderung zum Vorjahr (von Sp. 1)		Versuche		Aufgeklärte Fälle		Häufigkeitszahl
			absolut	%	absolut	%	absolut	%	
1	2	3	4	5	6	7	8	9	
1995	*	*	*	*	*	*	*	*	*
1996	*	*	*	*	*	*	*	*	*
1997	*	*	*	*	*	*	*	*	*
1998	*	*	*	*	*	*	*	*	*
1999	*	*	*	*	*	*	*	*	*
2000	*	*	*	*	*	*	*	*	*
2001	*	*	*	*	*	*	*	*	*
2002	274	0,0	274	0,0	0	0,0	274	100,0	8,1
2003	593	0,1	319	116,4	8	1,3	595	100,3	17,5
2004	922	0,2	329	55,5	0	0,0	1.144	124,1	27,2

C) Tatverdächtige nach Altersgruppen und Geschlecht

Geschlecht	Insgesamt	Kinder		Jugendl.	Heranw.	Erwachsene
		unter 8 Jahre	im Alter			21 und mehr Jahre
			von ... bis	unter ... Jahre	18 - 21	
1	2	3	4	5	6	
Alle Staatsangehörigkeiten						
männlich	28	0	0	0	0	28
%	100,0	0,0	0,0	0,0	0,0	100,0
TVBZ	2	x	0	0	0	2
weiblich	0	0	0	0	0	0
%	0,0	0,0	0,0	0,0	0,0	0,0
TVBZ	0	x	0	0	0	0
insgesamt	28	0	0	0	0	28
%	100,0	0,0	0,0	0,0	0,0	100,0
TVBZ	1	x	0	0	0	1
darunter:						
Nicht-deutsche	17	0	0	0	0	17

Erfasste und aufgeklärte Straftaten - nach Kalenderjahren -

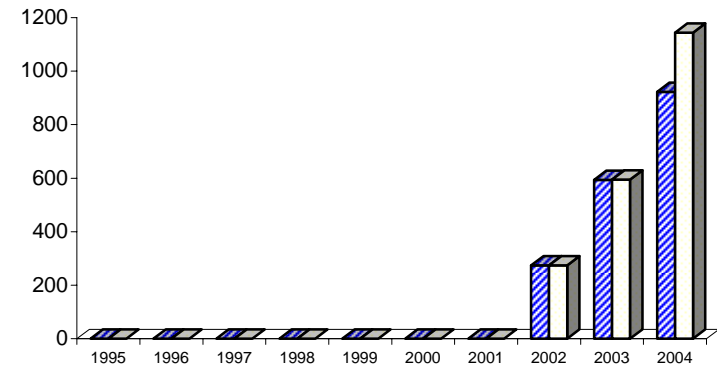

■ Erfasste Fälle □ aufgeklärte Fälle
 Einzeldaten siehe Tabelle B

Berlin 2004

5600 +

A) Straftaten

Merkmal	Insgesamt		Veränderung zum Vorjahr	
	absolut	%	absolut	%
	1	2	3	4
Erfasste Fälle				
Insgesamt	421	100,0	-104	-19,8
darunter:				
- versuchte Fälle	1	0,2	1	0,0
- aufgeklärte Fälle	391	92,9	-93	-19,2
- mit Schußwaffe				
- gedroht	0	0,0	0	0,0
- geschossen	0	0,0	0	0,0
Aufgeklärte Fälle				
Insgesamt	391	100,0	-93	-19,2
darunter begangen:				
- von allein handelnden Tatverdächtigen	273	69,8	-83	-23,3
- von bereits in Erscheinung getretenen Tatverdächtigen	291	74,4	-41	-12,3
- von Konsumenten harter Drogen	1	0,3	0	0,0
- von Tatverdächtigen unter Alkoholeinfluß	2	0,5	-1	-33,3
- unter Mitführung einer Schußwaffe	0	0,0	-1	-100,0

B) Erfasste Fälle, Versuche und aufgeklärte Fälle nach Kalenderjahren

Jahr	Erfasste Fälle	Anteil an allen Straftaten %	Veränderung zum Vorjahr (von Sp. 1)		Versuche		Aufgeklärte Fälle		Häufigkeitszahl
			absolut	%	absolut	%	absolut	%	
1	2	3	4	5	6	7	8	9	
1995	106	0,0	72	211,8	1	0,9	103	97,2	3,1
1996	186	0,0	80	75,5	0	0,0	179	96,2	5,4
1997	322	0,1	136	73,1	0	0,0	305	94,7	9,3
1998	418	0,1	96	29,8	1	0,2	400	95,7	12,2
1999	494	0,1	76	18,2	3	0,6	471	95,3	14,5
2000	568	0,1	74	15,0	1	0,2	550	96,8	16,8
2001	522	0,1	-46	-8,1	0	0,0	506	96,9	15,4
2002	487	0,1	-35	-6,7	0	0,0	466	95,7	14,4
2003	525	0,1	38	7,8	0	0,0	484	92,2	15,5
2004	421	0,1	-104	-19,8	1	0,2	391	92,9	12,4

D) Sonstige Angaben zum Tatverdächtigen

Merkmal		Insgesamt		Veränderung zum Vorjahr	
		absolut	%	absolut	%
		1	2	3	4
Tatverdächtige	männl.	427	81,6	-93	-17,9
	weibl.	96	18,4	-18	-15,8
	insges.	523	100,0	-111	-17,5
darunter:					
- alleinhandelnde Tatverdächtige	männl.	210	49,2	-72	-25,5
	weibl.	42	43,8	-14	-25,0
	insges.	252	48,2	-86	-25,4
- als Tatverdächtige bereits in Erscheinung getretene Personen	männl.	291	68,1	-19	-6,1
	weibl.	49	51,0	-10	-16,9
	insges.	340	65,0	-29	-7,9
- Konsumenten harter Drogen	männl.	1	0,2	0	0,0
	weibl.	0	0,0	0	0,0
	insges.	1	0,2	0	0,0
- unter Alkohol- einfluß	männl.	2	0,5	-1	-33,3
	weibl.	0	0,0	0	0,0
	insges.	2	0,4	-1	-33,3
- Schußwaffe mitgeführt	männl.	0	0,0	-1	-100,0
	weibl.	0	0,0	0	0,0
	insges.	0	0,0	-1	-100,0

E) Nichtdeutsche Tatverdächtige nach dem Grund des Aufenthaltes

Grund des Aufenthaltes	Insgesamt		Veränderung zum Vorjahr	
	absolut	%	absolut	%
	1	2	3	4
Insgesamt	85	100,0	2	2,4
davon:				
- Illegal aufhältlich	0	0,0	0	0,0
- Legal aufhältlich	85	100,0	2	2,4
davon:				
- Tourist / Durchreisender	1	1,2	1	0,0
- Student / Schüler	0	0,0	0	0,0
- Arbeitnehmer	11	12,9	2	22,2
- Gewerbetreibender	28	32,9	-13	-31,7
- Asylbewerber	0	0,0	0	0,0
- Sonstige	45	52,9	12	36,4

C) Tatverdächtige nach Altersgruppen, Geschlecht und Staatsangehörigkeit (Tatverdächtigenbelastung)

Geschlecht	Insgesamt	Kinder			Jugendliche		Heranwachs.	Erwachsene					60 und mehr Jahre	21 und mehr Jahre	Geschlecht
		unter 8 Jahre	im Alter von ... bis unter ... Jahre			8 bis unter 21 Jahre	im Alter von ... bis unter ... Jahre			40 - 50	50 - 60				
			8 - 14	14 - 18	18 - 21		21 - 25	25 - 30	30 - 40						
1	2	3	4	5	6	7	8	9	10	11	12	13			
Alle Staatsangehörigkeiten													100,0 %		
männlich	427	0	0	0	0	0	7	32	121	130	105	32	427	männlich	
%	81,6	0,0	0,0	0,0	0,0	0,0	1,6	7,5	28,3	30,4	24,6	7,5	100,0	%	
TVBZ	28	x	0	0	0	0	8	27	43	47	51	10	33	TVBZ	
weiblich	96	0	0	0	1	1	2	12	29	25	22	5	95	weiblich	
%	18,4	0,0	0,0	0,0	1,0	1,0	2,1	12,5	30,2	26,0	22,9	5,2	99,0	%	
TVBZ	6	x	0	0	2	0	2	10	11	10	10	1	7	TVBZ	
insgesamt	523	0	0	0	1	1	9	44	150	155	127	37	522	insgesamt	
%	100,0	0,0	0,0	0,0	0,2	0,2	1,7	8,4	28,7	29,6	24,3	7,1	99,8	%	
TVBZ	17	x	0	0	1	0	5	19	27	29	31	5	19	TVBZ	
Deutsche													83,7%		
männlich	355	0	0	0	0	0	4	22	95	113	92	29	355	männlich	
%	81,1	0,0	0,0	0,0	0,0	0,0	1,1	6,2	26,8	31,8	25,9	8,2	100,0	%	
TVBZ	28	x	0	0	0	0	5	24	42	48	51	9	32	TVBZ	
weiblich	83	0	0	0	0	0	2	8	25	22	21	5	83	weiblich	
%	18,9	0,0	0,0	0,0	0,0	0,0	2,4	9,6	30,1	26,5	25,3	6,0	100,0	%	
TVBZ	6	x	0	0	0	0	3	9	12	10	11	1	7	TVBZ	
insgesamt	438	0	0	0	0	0	6	30	120	135	113	34	438	insgesamt	
%	100,0	0,0	0,0	0,0	0,0	0,0	1,4	6,8	27,4	30,8	25,8	7,8	100,0	%	
TVBZ	16	x	0	0	0	0	4	16	27	29	31	5	19	TVBZ	
Nichtdeutsche													16,3 %		
männlich	72	0	0	0	0	0	3	10	26	17	13	3	72	männlich	
%	84,7	0,0	0,0	0,0	0,0	0,0	4,2	13,9	36,1	23,6	18,1	4,2	100,0	%	
TVBZ	33	x	0	0	0	0	20	38	45	42	51	13	38	TVBZ	
weiblich	13	0	0	0	1	1	0	4	4	3	1	0	12	weiblich	
%	15,3	0,0	0,0	0,0	7,7	7,7	0,0	30,8	30,8	23,1	7,7	0,0	92,3	%	
TVBZ	7	x	0	0	14	3	0	15	8	9	4	0	7	TVBZ	
insgesamt	85	0	0	0	1	1	3	14	30	20	14	3	84	insgesamt	
%	100,0	0,0	0,0	0,0	1,2	1,2	3,5	16,5	35,3	23,5	16,5	3,5	98,8	%	
TVBZ	20	x	0	0	7	2	9	27	28	28	28	7	23	TVBZ	
darunter: Nichtdeutsche (ohne Illegale, Touristen - Durchreisende)													16,1 %		
männlich	71	0	0	0	0	0	3	10	26	16	13	3	71	männlich	
%	84,5	0,0	0,0	0,0	0,0	0,0	4,2	14,1	36,6	22,5	18,3	4,2	100,0	%	
TVBZ	32	x	0	0	0	0	20	38	45	39	51	13	38	TVBZ	
weiblich	13	0	0	0	1	1	0	4	4	3	1	0	12	weiblich	
%	15,5	0,0	0,0	0,0	7,7	7,7	0,0	30,8	30,8	23,1	7,7	0,0	92,3	%	
TVBZ	7	x	0	0	14	3	0	15	8	9	4	0	7	TVBZ	
insgesamt	84	0	0	0	1	1	3	14	30	19	14	3	83	insgesamt	
%	100,0	0,0	0,0	0,0	1,2	1,2	3,6	16,7	35,7	22,6	16,7	3,6	98,8	%	
TVBZ	20	x	0	0	7	2	9	27	28	26	28	7	23	TVBZ	

H) Straftaten nach der Schadenshöhe (Wert des erlangten Gutes)

Schadensgruppe	Zahl der Fälle	
	absolut	%
Schadenssumme	1	2
bis unter 15 EUR	116	75,8
15 bis unter 50 EUR	0	0,0
50 bis unter 250 EUR	3	2,0
250 bis unter 500 EUR	0	0,0
500 bis unter 2.500 EUR	1	0,7
2.500 bis unter 5.000 EUR	2	1,3
5.000 bis unter 25.000 EUR	7	4,6
25.000 bis unter 50.000 EUR	5	3,3
50.000 und mehr	19	12,4

Schadenssumme in EUR	8.006.334	
Veränderung zum Vorjahr	-80.982.233	-91,0
Anteil am Gesamtschaden in %		0,9

Deutsche und Nichtdeutsche Tatverdächtige nach Altersgruppen (%)

Die Proportionen der Säulen entsprechen den unterschiedlichen Summen jeder Wertserie

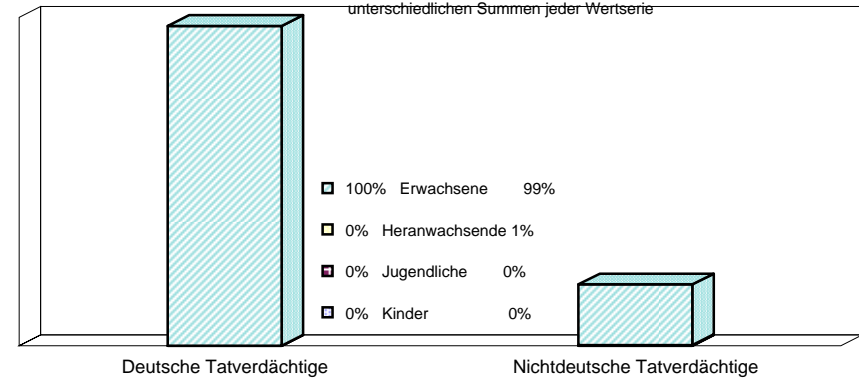

Nichtdeutsche ohne Illegale, Touristen/Durchreisende
Einzeldaten siehe Tabelle C

Erfasste und aufgeklärte Straftaten - nach Kalenderjahren -

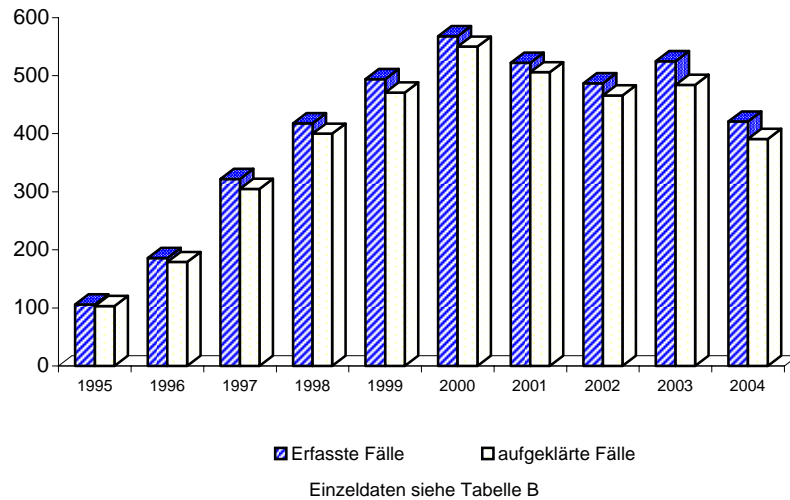

Tatverdächtigensbelastung nach Altersgruppen

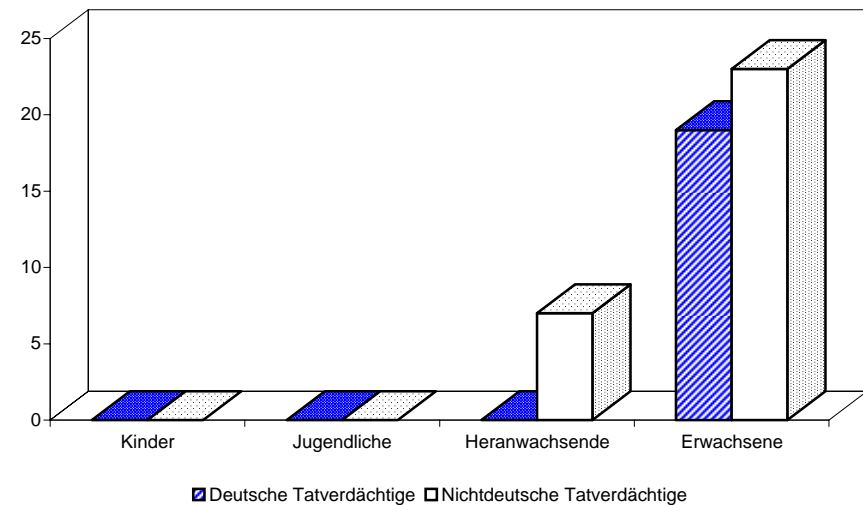

A) Straftaten

Merkmal	Insgesamt		Veränderung zum Vorjahr	
	absolut	%	absolut	%
	1	2	3	4
Erfasste Fälle				
Insgesamt	148	100,0	-50	-25,3
darunter:				
- versuchte Fälle	1	0,7	1	0,0
- aufgeklärte Fälle	136	91,9	-45	-24,9
- mit Schusswaffe				
- gedroht	0	0,0	0	0,0
- geschossen	0	0,0	0	0,0
Aufgeklärte Fälle				
Insgesamt	136	100,0	-45	-24,9
darunter begangen:				
- von allein handelnden Tatverdächtigen	88	64,7	-36	-29,0
- von bereits in Erscheinung getretenen Tatverdächtigen	102	75,0	-26	-20,3
- von Konsumenten harter Drogen	0	0,0	0	0,0
- von Tatverdächtigen unter Alkoholeinfluß	0	0,0	0	0,0
- unter Mitführung einer Schusswaffe	0	0,0	-1	-100,0

B) Erfasste Fälle, Versuche und aufgeklärte Fälle nach Kalenderjahren

Jahr	Erfasste Fälle	Anteil an allen Straftaten %	Veränderung zum Vorjahr (von Sp. 1)		Versuche		Aufgeklärte Fälle		Häufigkeitszahl
			absolut	%	absolut	%	absolut	%	
1	2	3	4	5	6	7	8	9	
1995	42	0,0	13	44,8	1	2,4	41	97,6	1,2
1996	77	0,0	35	83,3	0	0,0	73	94,8	2,2
1997	104	0,0	27	35,1	0	0,0	98	94,2	3,0
1998	148	0,0	44	42,3	0	0,0	143	96,6	4,3
1999	182	0,0	34	23,0	2	1,1	175	96,2	5,4
2000	178	0,0	-4	-2,2	1	0,6	174	97,8	5,3
2001	169	0,0	-9	-5,1	0	0,0	165	97,6	5,0
2002	168	0,0	-1	-0,6	0	0,0	166	98,8	5,0
2003	198	0,0	30	17,9	0	0,0	181	91,4	5,8
2004	148	0,0	-50	-25,3	1	0,7	136	91,9	4,4

C) Tatverdächtige nach Altersgruppen und Geschlecht

Geschlecht	Insgesamt	Kinder		Jugendl.	Heranw.	Erwachsene
		unter 8 Jahre	im Alter von ... bis unter ... Jahre			21 und mehr Jahre
			8 - 14	14 - 18	18 - 21	
1	2	3	4	5	6	
Alle Staatsangehörigkeiten						
männlich	159	0	0	0	0	159
%	77,9	0,0	0,0	0,0	0,0	100,0
TVBZ	11	x	0	0	0	12
weiblich	45	0	0	0	1	44
%	22,1	0,0	0,0	0,0	2,2	97,8
TVBZ	3	x	0	0	2	3
insgesamt	204	0	0	0	1	203
%	100,0	0,0	0,0	0,0	0,5	99,5
TVBZ	7	x	0	0	1	8
darunter:						
Nicht-deutsche	36	0	0	0	1	35

H) Straftaten nach der Schadenshöhe (Wert des erlangten Gutes)

Schadensgruppe	Zahl der Fälle	
	absolut	%
Schadenssumme	1	2
bis unter 15 EUR	113	76,9
bis unter 50 EUR	0	0,0
bis unter 250 EUR	3	2,0
bis unter 500 EUR	0	0,0
bis unter 2.500 EUR	1	0,7
bis unter 5.000 EUR	2	1,4
bis unter 25.000 EUR	6	4,1
bis unter 50.000 EUR	4	2,7
und mehr	18	12,2
Schadenssumme in EUR	7.874.712	
Veränderung zum Vorjahr	-80.959.247	-91,1
Anteil am Gesamtschaden in %		0,9

**Noch: Insolvenzstraftaten (§§ 283, 183a - d StGB)
- Verletzung der Buchführungspflicht (§ 283b StGB)**

Berlin 2004

5630

A) Straftaten

Merkmal	Insgesamt		Veränderung zum Vorjahr	
	absolut	%	absolut	%
	1	2	3	4
Erfasste Fälle				
Insgesamt	267	100,0	-52	-16,3
darunter:				
- versuchte Fälle	0	0,0	0	0,0
- aufgeklärte Fälle	249	93,3	-47	-15,9
- mit Schußwaffe				
- gedroht	0	0,0	0	0,0
- geschossen	0	0,0	0	0,0
Aufgeklärte Fälle				
Insgesamt	249	100,0	-47	-15,9
darunter begangen:				
- von allein handelnden Tatverdächtigen	180	72,3	-48	-21,1
- von bereits in Erscheinung getretenen Tatverdächtigen	184	73,9	-15	-7,5
- von Konsumenten harter Drogen	1	0,4	0	0,0
- von Tatverdächtigen unter Alkoholeinfluß	2	0,8	-1	-33,3
- unter Mitführung einer Schußwaffe	0	0,0	0	0,0

B) Erfasste Fälle, Versuche und aufgeklärte Fälle nach Kalenderjahren

Jahr	Erfasste Fälle	Anteil an allen Straftaten %	Veränderung zum Vorjahr (von Sp. 1)		Versuche		Aufgeklärte Fälle		Häufigkeitszahl
			absolut	%	absolut	%	absolut	%	
1	2	3	4	5	6	7	8	9	
1995	61	0,0	56	1.120,0	0	0,0	59	96,7	1,8
1996	108	0,0	47	77,0	0	0,0	105	97,2	3,1
1997	212	0,0	104	96,3	0	0,0	201	94,8	6,1
1998	230	0,0	18	8,5	0	0,0	217	94,3	6,7
1999	306	0,1	76	33,0	0	0,0	291	95,1	9,0
2000	379	0,1	73	23,9	0	0,0	365	96,3	11,2
2001	345	0,1	-34	-9,0	0	0,0	333	96,5	10,2
2002	312	0,1	-33	-9,6	0	0,0	293	93,9	9,2
2003	319	0,1	7	2,2	0	0,0	296	92,8	9,4
2004	267	0,0	-52	-16,3	0	0,0	249	93,3	7,9

C) Tatverdächtige nach Altersgruppen und Geschlecht

Geschlecht	Insgesamt	Kinder		Jugendl.	Heranw.	Erwachsene
		unter 8 Jahre	im Alter			21 und mehr Jahre
			von ... bis	unter ... Jahre	18 - 21	
1	2	3	4	5	6	
Alle Staatsangehörigkeiten						
männlich	283	0	0	0	0	283
%	83,0	0,0	0,0	0,0	0,0	100,0
TVBZ	19	x	0	0	0	22
weiblich	58	0	0	0	0	58
%	17,0	0,0	0,0	0,0	0,0	100,0
TVBZ	4	x	0	0	0	4
insgesamt	341	0	0	0	0	341
%	100,0	0,0	0,0	0,0	0,0	100,0
TVBZ	11	x	0	0	0	13
darunter:						
Nicht-deutsche	54	0	0	0	0	54

Erfasste und aufgeklärte Straftaten - nach Kalenderjahren -

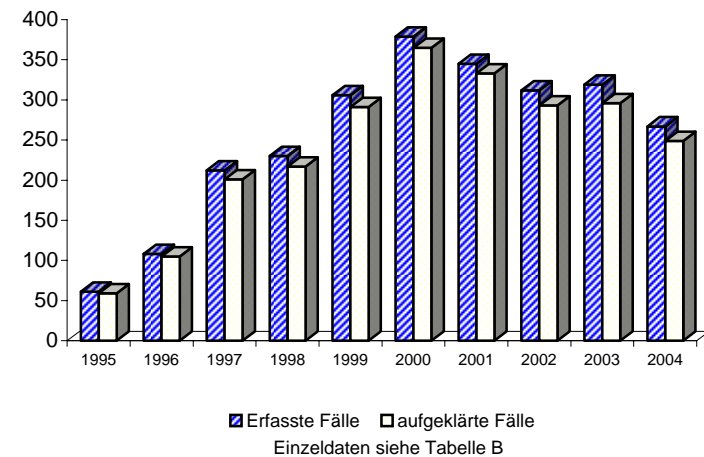

A) Straftaten

Merkmal	Insgesamt		Veränderung zum Vorjahr	
	absolut	%	absolut	%
	1	2	3	4
Erfasste Fälle				
Insgesamt	5	100,0	0	0,0
darunter:				
- versuchte Fälle	0	0,0	0	0,0
- aufgeklärte Fälle	5	100,0	0	0,0
- mit Schusswaffe				
- gedroht	0	0,0	0	0,0
- geschossen	0	0,0	0	0,0
Aufgeklärte Fälle				
Insgesamt	5	100,0	0	0,0
darunter begangen:				
- von allein handelnden Tatverdächtigen	4	80,0	1	33,3
- von bereits in Erscheinung getretenen Tatverdächtigen	4	80,0	1	33,3
- von Konsumenten harter Drogen	0	0,0	0	0,0
- von Tatverdächtigen unter Alkoholeinfluß	0	0,0	0	0,0
- unter Mitführung einer Schusswaffe	0	0,0	0	0,0

B) Erfasste Fälle, Versuche und aufgeklärte Fälle nach Kalenderjahren

Jahr	Erfasste Fälle	Anteil an allen Straftaten %	Veränderung zum Vorjahr (von Sp. 1)		Versuche		Aufgeklärte Fälle		Häufigkeitszahl
			absolut	%	absolut	%	absolut	%	
1	2	3	4	5	6	7	8	9	
1995	2	0,0	2	0,0	0	0,0	2	100,0	0,1
1996	0	0,0	-2	-100,0	0	0,0	0	0,0	0,0
1997	5	0,0	5	0,0	0	0,0	5	100,0	0,1
1998	3	0,0	-2	-40,0	1	33,3	3	100,0	0,1
1999	5	0,0	2	66,7	1	20,0	4	80,0	0,1
2000	5	0,0	0	0,0	0	0,0	5	100,0	0,1
2001	5	0,0	0	0,0	0	0,0	5	100,0	0,1
2002	6	0,0	1	20,0	0	0,0	6	100,0	0,2
2003	5	0,0	-1	-16,7	0	0,0	5	100,0	0,1
2004	5	0,0	0	0,0	0	0,0	5	100,0	0,1

C) Tatverdächtige nach Altersgruppen und Geschlecht

Geschlecht	Insgesamt	Kinder		Jugendl.	Heranw.	Erwachsene
		unter 8 Jahre	im Alter von ... bis unter ... Jahre			21 und mehr Jahre
			8 - 14	14 - 18	18 - 21	
1	2	3	4	5	6	
Alle Staatsangehörigkeiten						
männlich	6	0	0	0	0	6
%	100,0	0,0	0,0	0,0	0,0	100,0
TVBZ	0	x	0	0	0	0
weiblich	0	0	0	0	0	0
%	0,0	0,0	0,0	0,0	0,0	0,0
TVBZ	0	x	0	0	0	0
insgesamt	6	0	0	0	0	6
%	100,0	0,0	0,0	0,0	0,0	100,0
TVBZ	0	x	0	0	0	0
darunter:						
Nicht-deutsche	1	0	0	0	0	1

H) Straftaten nach der Schadenshöhe (Wert des erlangten Gutes)

Schadensgruppe	Zahl der Fälle	
	absolut	%
Schadenssumme	1	2
bis unter 15 EUR	2	40,0
bis unter 50 EUR	0	0,0
bis unter 250 EUR	0	0,0
bis unter 500 EUR	0	0,0
bis unter 2.500 EUR	0	0,0
bis unter 5.000 EUR	0	0,0
bis unter 25.000 EUR	1	20,0
bis unter 50.000 EUR	1	20,0
und mehr	1	20,0
Schadenssumme in EUR	131.621	
Veränderung zum Vorjahr	-18.381	-12,3
Anteil am Gesamtschaden in %		0,0

A) Straftaten

Merkmal	Insgesamt		Veränderung zum Vorjahr	
	absolut	%	absolut	%
	1	2	3	4
Erfasste Fälle				
Insgesamt	1	100,0	-2	-66,7
darunter:				
- versuchte Fälle	0	0,0	0	0,0
- aufgeklärte Fälle	1	100,0	-1	-50,0
- mit Schusswaffe				
- gedroht	0	0,0	0	0,0
- geschossen	0	0,0	0	0,0
Aufgeklärte Fälle				
Insgesamt	1	100,0	-1	-50,0
darunter begangen:				
- von allein handelnden Tatverdächtigen	1	100,0	0	0,0
- von bereits in Erscheinung getretenen Tatverdächtigen	1	100,0	-1	-50,0
- von Konsumenten harter Drogen	0	0,0	0	0,0
- von Tatverdächtigen unter Alkoholeinfluß	0	0,0	0	0,0
- unter Mitführung einer Schusswaffe	0	0,0	0	0,0

B) Erfasste Fälle, Versuche und aufgeklärte Fälle nach Kalenderjahren

Jahr	Erfasste Fälle	Anteil an allen Straftaten %	Veränderung zum Vorjahr (von Sp. 1)		Versuche		Aufgeklärte Fälle		Häufigkeitszahl
			absolut	%	absolut	%	absolut	%	
1	2	3	4	5	6	7	8	9	
1995	1	0,0	1	0,0	0	0,0	1	100,0	0,0
1996	1	0,0	0	0,0	0	0,0	1	100,0	0,0
1997	1	0,0	0	0,0	0	0,0	1	100,0	0,0
1998	1	0,0	0	0,0	0	0,0	1	100,0	0,0
1999	0	0,0	-1	-100,0	0	0,0	0	0,0	0,0
2000	4	0,0	4	0,0	0	0,0	4	100,0	0,1
2001	1	0,0	-3	-75,0	0	0,0	1	100,0	0,0
2002	1	0,0	0	0,0	0	0,0	1	100,0	0,0
2003	3	0,0	2	200,0	0	0,0	2	66,7	0,1
2004	1	0,0	-2	-66,7	0	0,0	1	100,0	0,0

C) Tatverdächtige nach Altersgruppen und Geschlecht

Geschlecht	Insgesamt	Kinder		Jugendl.	Heranw.	Erwachsene
		unter 8 Jahre	im Alter von ... bis unter ... Jahre			21 und mehr Jahre
			8 - 14	14 - 18	18 - 21	
1	2	3	4	5	6	
Alle Staatsangehörigkeiten						
männlich	1	0	0	0	0	1
%	100,0	0,0	0,0	0,0	0,0	100,0
TVBZ	0	x	0	0	0	0
weiblich	0	0	0	0	0	0
%	0,0	0,0	0,0	0,0	0,0	0,0
TVBZ	0	x	0	0	0	0
insgesamt	1	0	0	0	0	1
%	100,0	0,0	0,0	0,0	0,0	100,0
TVBZ	0	x	0	0	0	0
darunter:						
Nicht-deutsche	0	0	0	0	0	0

H) Straftaten nach der Schadenshöhe (Wert des erlangten Gutes)

Schadensgruppe	Zahl der Fälle	
	absolut	%
Schadenssumme	1	2
bis unter 15 EUR	1	100,0
bis unter 50 EUR	0	0,0
bis unter 250 EUR	0	0,0
bis unter 500 EUR	0	0,0
bis unter 2.500 EUR	0	0,0
bis unter 5.000 EUR	0	0,0
bis unter 25.000 EUR	0	0,0
bis unter 50.000 EUR	0	0,0
und mehr	0	0,0
Schadenssumme in EUR	1	
Veränderung zum Vorjahr	-4.605	-100,0
Anteil am Gesamtschaden in %		0,0

A) Straftaten

Merkmal	Insgesamt		Veränderung zum Vorjahr	
	absolut	%	absolut	%
	1	2	3	4
Erfasste Fälle				
Insgesamt	110.867	100,0	-3.360	-2,9
darunter:				
- versuchte Fälle	1.532	1,4	-133	-8,0
- aufgeklärte Fälle	55.539	50,1	-2.246	-3,9
- mit Schußwaffe				
- gedroht	12	0,0	-11	-47,8
- geschossen	101	0,1	-63	-38,4
Aufgeklärte Fälle				
Insgesamt	55.539	100,0	-2.246	-3,9
darunter begangen:				
- von allein handelnden Tatverdächtigen	48.213	86,8	-2.073	-4,1
- von bereits in Erscheinung getretenen Tatverdächtigen	41.025	73,9	-2.226	-5,1
- von Konsumenten harter Drogen	1.616	2,9	-575	-26,2
- von Tatverdächtigen unter Alkoholeinfluß	13.726	24,7	-254	-1,8
- unter Mitführung einer Schußwaffe	249	0,4	-32	-11,4

B) Erfasste Fälle, Versuche und aufgeklärte Fälle nach Kalenderjahren

Jahr	Erfasste Fälle	Anteil an allen Straftaten %	Veränderung zum Vorjahr (von Sp. 1)		Versuche		Aufgeklärte Fälle		Häufigkeitszahl
			absolut	%	absolut	%	absolut	%	
1	2	3	4	5	6	7	8	9	
1995	100.408	17,3	10.603	11,8	1.399	1,4	49.130	48,9	2.891,9
1996	106.402	17,9	5.994	6,0	1.520	1,4	50.706	47,7	3.065,1
1997	108.748	18,3	2.346	2,2	1.529	1,4	53.417	49,1	3.144,1
1998	114.380	19,5	5.632	5,2	1.828	1,6	54.526	47,7	3.338,8
1999	112.917	19,7	-1.463	-1,3	1.764	1,6	55.463	49,1	3.322,2
2000	107.207	19,2	-5.710	-5,1	1.574	1,5	55.063	51,4	3.165,6
2001	115.464	20,2	8.257	7,7	1.653	1,4	59.346	51,4	3.413,9
2002	116.274	19,9	810	0,7	1.644	1,4	59.013	50,8	3.431,5
2003	114.227	20,3	-2.047	-1,8	1.665	1,5	57.785	50,6	3.367,1
2004	110.867	20,5	-3.360	-2,9	1.532	1,4	55.539	50,1	3.271,9

D) Sonstige Angaben zum Tatverdächtigen

Merkmal		Insgesamt		Veränderung zum Vorjahr	
		absolut	%	absolut	%
		1	2	3	4
Tatverdächtige	männl.	34.451	80,1	-1.011	-2,9
	weibl.	8.576	19,9	-363	-4,1
	insges.	43.027	100,0	-1.374	-3,1
darunter:					
- alleinhandelnde Tatverdächtige	männl.	26.149	75,9	-1.060	-3,9
	weibl.	6.614	77,1	-375	-5,4
	insges.	32.763	76,1	-1.435	-4,2
- als Tatverdächtige bereits in Erscheinung getretene Personen	männl.	23.331	67,7	-972	-4,0
	weibl.	4.284	50,0	-367	-7,9
	insges.	27.615	64,2	-1.339	-4,6
- Konsumenten harter Drogen	männl.	686	2,0	-175	-20,3
	weibl.	94	1,1	-47	-33,3
	insges.	780	1,8	-222	-22,2
- unter Alkohol- einfluß	männl.	8.309	24,1	-108	-1,3
	weibl.	1.058	12,3	-36	-3,3
	insges.	9.367	21,8	-144	-1,5
- Schußwaffe mitgeführt	männl.	230	0,7	-18	-7,3
	weibl.	25	0,3	1	4,2
	insges.	255	0,6	-17	-6,3

E) Nichtdeutsche Tatverdächtige nach dem Grund des Aufenthaltes

Grund des Aufenthaltes	Insgesamt		Veränderung zum Vorjahr	
	absolut	%	absolut	%
	1	2	3	4
Insgesamt	8.888	100,0	-383	-4,1
davon:				
- Illegal aufhältlich	205	2,3	-105	-33,9
- Legal aufhältlich	8.683	97,7	-278	-3,1
davon:				
- Tourist / Durchreisender	431	5,0	78	22,1
- Student / Schüler	435	5,0	-13	-2,9
- Arbeitnehmer	502	5,8	-67	-11,8
- Gewerbetreibender	118	1,4	-15	-11,3
- Asylbewerber	311	3,6	-118	-27,5
- Sonstige	6.886	79,3	-143	-2,0

C) Tatverdächtige nach Altersgruppen, Geschlecht und Staatsangehörigkeit (Tatverdächtigenbelastung)

Geschlecht	Insgesamt	Kinder			Jugendliche		Heranwachs.	Erwachsene					60 und mehr Jahre	21 und mehr Jahre	Geschlecht
		unter 8 Jahre	im Alter			8 bis unter 21 Jahre	im Alter								
			8 - 14	14 - 18	18 - 21		21 - 25	25 - 30	30 - 40	40 - 50	50 - 60				
1	2	3	4	5	6	7	8	9	10	11	12	13			
Alle Staatsangehörigkeiten														100,0 %	
männlich	34.451	89	1.125	4.348	3.505	8.978	4.081	3.806	7.351	5.736	2.795	1.615	25.384	männlich	
%	80,1	0,3	3,3	12,6	10,2	26,1	11,8	11,0	21,3	16,6	8,1	4,7	73,7	%	
TVBZ	2.280	x	1.383	6.054	6.336	4.306	4.544	3.223	2.608	2.086	1.366	490	1.954	TVBZ	
weiblich	8.576	14	284	888	663	1.835	865	891	1.949	1.621	806	595	6.727	weiblich	
%	19,9	0,2	3,3	10,4	7,7	21,4	10,1	10,4	22,7	18,9	9,4	6,9	78,4	%	
TVBZ	535	x	369	1.298	1.211	917	921	752	739	630	384	130	480	TVBZ	
insgesamt	43.027	103	1.409	5.236	4.168	10.813	4.946	4.697	9.300	7.357	3.601	2.210	32.111	insgesamt	
%	100,0	0,2	3,3	12,2	9,7	25,1	11,5	10,9	21,6	17,1	8,4	5,1	74,6	%	
TVBZ	1.381	x	890	3.733	3.787	2.646	2.693	1.985	1.704	1.382	869	281	1.189	TVBZ	
Deutsche														79,3%	
männlich	27.098	58	879	3.515	2.810	7.204	3.143	2.644	5.357	4.716	2.466	1.510	19.836	männlich	
%	79,4	0,2	3,2	13,0	10,4	26,6	11,6	9,8	19,8	17,4	9,1	5,6	73,2	%	
TVBZ	2.102	x	1.312	5.687	5.880	4.079	4.221	2.888	2.385	2.015	1.375	494	1.787	TVBZ	
weiblich	7.041	11	238	742	557	1.537	705	656	1.492	1.387	692	561	5.493	weiblich	
%	20,6	0,2	3,4	10,5	7,9	21,8	10,0	9,3	21,2	19,7	9,8	8,0	78,0	%	
TVBZ	502	x	374	1.253	1.171	902	912	709	698	615	374	128	446	TVBZ	
insgesamt	34.139	69	1.117	4.257	3.367	8.741	3.848	3.300	6.849	6.103	3.158	2.071	25.329	insgesamt	
%	100,0	0,2	3,3	12,5	9,9	25,6	11,3	9,7	20,1	17,9	9,3	6,1	74,2	%	
TVBZ	1.267	x	855	3.517	3.530	2.519	2.535	1.793	1.563	1.328	866	279	1.082	TVBZ	
Nichtdeutsche														20,7 %	
männlich	7.353	31	246	833	695	1.774	938	1.162	1.994	1.020	329	105	5.548	männlich	
%	82,7	0,4	3,3	11,3	9,5	24,1	12,8	15,8	27,1	13,9	4,5	1,4	75,5	%	
TVBZ	3.315	x	1.714	8.317	9.224	5.561	6.108	4.380	3.483	2.495	1.300	444	2.936	TVBZ	
weiblich	1.535	3	46	146	106	298	160	235	457	234	114	34	1.234	weiblich	
%	17,3	0,2	3,0	9,5	6,9	19,4	10,4	15,3	29,8	15,2	7,4	2,2	80,4	%	
TVBZ	768	x	345	1.589	1.480	1.004	967	904	912	740	461	163	727	TVBZ	
insgesamt	8.888	34	292	979	801	2.072	1.098	1.397	2.451	1.254	443	139	6.782	insgesamt	
%	100,0	0,4	3,3	11,0	9,0	23,3	12,4	15,7	27,6	14,1	5,0	1,6	76,3	%	
TVBZ	2.106	x	1.055	5.098	5.450	3.365	3.442	2.660	2.283	1.729	885	313	1.890	TVBZ	
darunter: Nichtdeutsche (ohne Illegale, Touristen - Durchreisende)														19,2 %	
männlich	6.816	31	245	807	644	1.696	832	1.035	1.849	961	310	102	5.089	männlich	
%	82,6	0,5	3,6	11,8	9,4	24,9	12,2	15,2	27,1	14,1	4,5	1,5	74,7	%	
TVBZ	3.072	x	1.707	8.057	8.547	5.316	5.418	3.901	3.230	2.351	1.225	432	2.693	TVBZ	
weiblich	1.436	3	46	135	96	277	136	218	436	224	109	33	1.156	weiblich	
%	17,4	0,2	3,2	9,4	6,7	19,3	9,5	15,2	30,4	15,6	7,6	2,3	80,5	%	
TVBZ	718	x	345	1.469	1.340	933	822	839	870	708	441	158	681	TVBZ	
insgesamt	8.252	34	291	942	740	1.973	968	1.253	2.285	1.185	419	135	6.245	insgesamt	
%	100,0	0,4	3,5	11,4	9,0	23,9	11,7	15,2	27,7	14,4	5,1	1,6	75,7	%	
TVBZ	1.955	x	1.051	4.905	5.035	3.204	3.035	2.386	2.128	1.634	837	304	1.741	TVBZ	

H) Straftaten nach der Schadenshöhe (Wert des erlangten Gutes)

Schadensgruppe	Zahl der Fälle	
	absolut	%
Schadenssumme	1	2
bis unter 15 EUR	51	42,1
15 bis unter 50 EUR	8	6,6
50 bis unter 250 EUR	19	15,7
250 bis unter 500 EUR	8	6,6
500 bis unter 2.500 EUR	21	17,4
2.500 bis unter 5.000 EUR	4	3,3
5.000 bis unter 25.000 EUR	4	3,3
25.000 bis unter 50.000 EUR	5	4,1
50.000 und mehr	1	0,8

Schadenssumme in EUR	440.420	
Veränderung zum Vorjahr	-963.160	-68,6
Anteil am Gesamtschaden in %		0,0

Deutsche und Nichtdeutsche Tatverdächtige nach Altersgruppen (%)

Die Proportionen der Säulen entsprechen den unterschiedlichen Summen jeder Wertserie

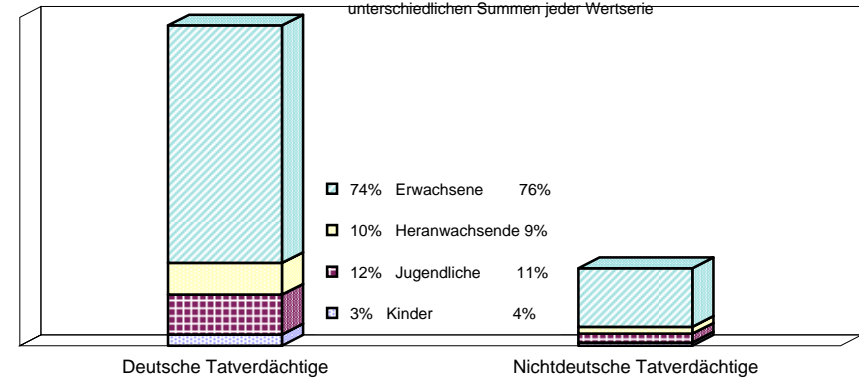

Nichtdeutsche ohne Illegale, Touristen/Durchreisende
Einzeldaten siehe Tabelle C

Erfasste und aufgeklärte Straftaten - nach Kalenderjahren -

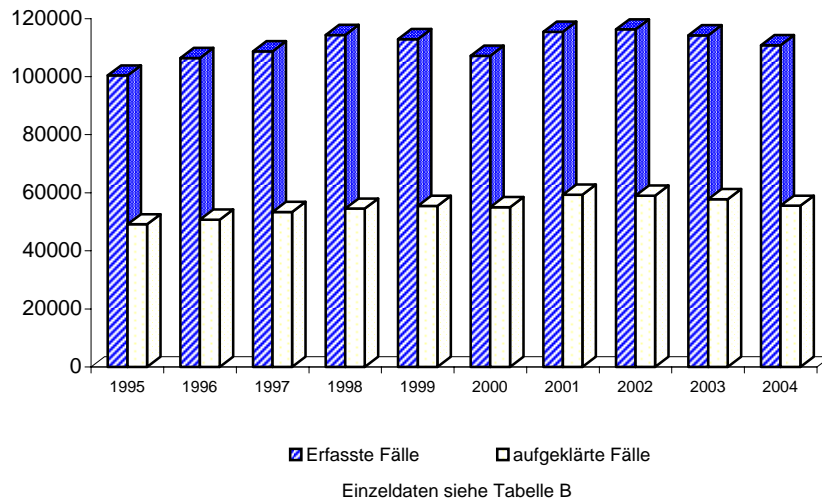

Tatverdächtigensbelastung nach Altersgruppen

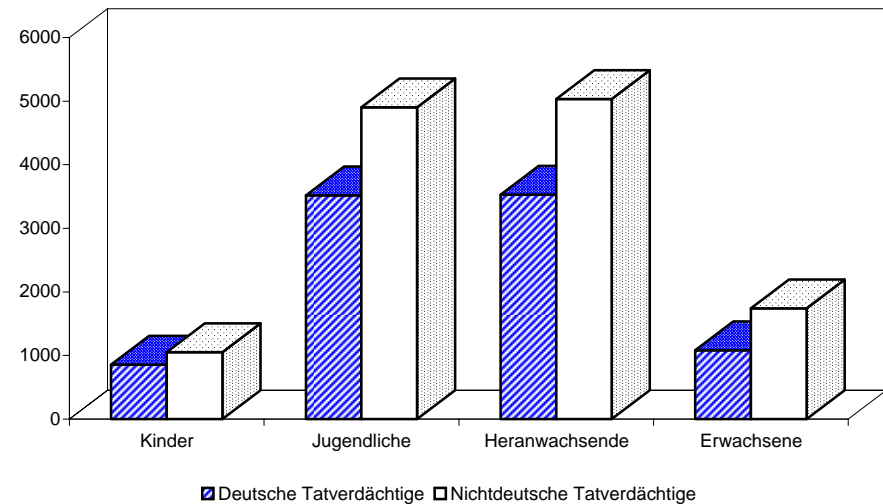

A) Straftaten

Merkmal	Insgesamt		Veränderung zum Vorjahr	
	absolut	%	absolut	%
	1	2	3	4
Erfasste Fälle				
Insgesamt	360	100,0	21	6,2
darunter:				
- versuchte Fälle	239	66,4	5	2,1
- aufgeklärte Fälle	264	73,3	5	1,9
- mit Schusswaffe				
- gedroht	2	0,6	0	0,0
- geschossen	1	0,3	1	0,0
Aufgeklärte Fälle				
Insgesamt	264	100,0	5	1,9
darunter begangen:				
- von allein handelnden Tatverdächtigen	193	73,1	17	9,7
- von bereits in Erscheinung getretenen Tatverdächtigen	209	79,2	8	4,0
- von Konsumenten harter Drogen	8	3,0	1	14,3
- von Tatverdächtigen unter Alkoholeinfluß	16	6,1	-1	-5,9
- unter Mitführung einer Schusswaffe	3	1,1	1	50,0

B) Erfasste Fälle, Versuche und aufgeklärte Fälle nach Kalenderjahren

Jahr	Erfasste Fälle	Anteil an allen Straftaten %	Veränderung zum Vorjahr (von Sp. 1)		Versuche		Aufgeklärte Fälle		Häufigkeitszahl
			absolut	%	absolut	%	absolut	%	
1	2	3	4	5	6	7	8	9	
1995	482	0,1	17	3,7	321	66,6	303	62,9	13,9
1996	531	0,1	49	10,2	382	71,9	352	66,3	15,3
1997	459	0,1	-72	-13,6	340	74,1	321	69,9	13,3
1998	512	0,1	53	11,5	361	70,5	361	70,5	14,9
1999	483	0,1	-29	-5,7	337	69,8	343	71,0	14,2
2000	438	0,1	-45	-9,3	297	67,8	325	74,2	12,9
2001	396	0,1	-42	-9,6	250	63,1	292	73,7	11,7
2002	383	0,1	-13	-3,3	239	62,4	280	73,1	11,3
2003	339	0,1	-44	-11,5	234	69,0	259	76,4	10,0
2004	360	0,1	21	6,2	239	66,4	264	73,3	10,6

C) Tatverdächtige nach Altersgruppen und Geschlecht

Geschlecht	Insgesamt	Kinder		Jugendl.	Heranw.	Erwachsene
		unter 8 Jahre	im Alter von ... bis unter ... Jahre			21 und mehr Jahre
			8 - 14	14 - 18	18 - 21	
1	2	3	4	5	6	
Alle Staatsangehörigkeiten						
männlich	296	0	9	47	25	215
%	86,8	0,0	3,0	15,9	8,4	72,6
TVBZ	20	x	11	65	45	17
weiblich	45	0	1	9	2	33
%	13,2	0,0	2,2	20,0	4,4	73,3
TVBZ	3	x	1	13	4	2
insgesamt	341	0	10	56	27	248
%	100,0	0,0	2,9	16,4	7,9	72,7
TVBZ	11	x	6	40	25	9
darunter:						
Nicht-deutsche	123	0	1	24	13	85

H) Straftaten nach der Schadenshöhe (Wert des erlangten Gutes)

Schadensgruppe	Zahl der Fälle	
	absolut	%
Schadenssumme	1	2
bis unter 15 EUR	51	42,1
bis unter 50 EUR	8	6,6
bis unter 250 EUR	19	15,7
bis unter 500 EUR	8	6,6
bis unter 2.500 EUR	21	17,4
bis unter 5.000 EUR	4	3,3
bis unter 25.000 EUR	4	3,3
bis unter 50.000 EUR	5	4,1
und mehr	1	0,8
Schadenssumme in EUR	440.420	
Veränderung zum Vorjahr	-963.160	-68,6
Anteil am Gesamtschaden in %		0,0

A) Straftaten

Merkmal	Insgesamt		Veränderung zum Vorjahr	
	absolut	%	absolut	%
	1	2	3	4
Erfasste Fälle				
Insgesamt	22	100,0	16	266,7
darunter:				
- versuchte Fälle	13	59,1	9	225,0
- aufgeklärte Fälle	15	68,2	9	150,0
- mit Schusswaffe				
- gedroht	0	0,0	0	0,0
- geschossen	0	0,0	0	0,0
Aufgeklärte Fälle				
Insgesamt	15	100,0	9	150,0
darunter begangen:				
- von allein handelnden Tatverdächtigen	12	80,0	9	300,0
- von bereits in Erscheinung getretenen Tatverdächtigen	11	73,3	7	175,0
- von Konsumenten harter Drogen	2	13,3	2	0,0
- von Tatverdächtigen unter Alkoholeinfluß	2	13,3	2	0,0
- unter Mitführung einer Schusswaffe	0	0,0	0	0,0

B) Erfasste Fälle, Versuche und aufgeklärte Fälle nach Kalenderjahren

Jahr	Erfasste Fälle	Anteil an allen Straftaten %	Veränderung zum Vorjahr (von Sp. 1)		Versuche		Aufgeklärte Fälle		Häufigkeitszahl
			absolut	%	absolut	%	absolut	%	
1	2	3	4	5	6	7	8	9	
1995	4	0,0	-1	-20,0	5	125,0	3	75,0	0,1
1996	6	0,0	2	50,0	4	66,7	3	50,0	0,2
1997	3	0,0	-3	-50,0	1	33,3	3	100,0	0,1
1998	4	0,0	1	33,3	2	50,0	2	50,0	0,1
1999	4	0,0	0	0,0	3	75,0	3	75,0	0,1
2000	14	0,0	10	250,0	8	57,1	11	78,6	0,4
2001	16	0,0	2	14,3	8	50,0	14	87,5	0,5
2002	17	0,0	1	6,3	12	70,6	10	58,8	0,5
2003	6	0,0	-11	-64,7	4	66,7	6	100,0	0,2
2004	22	0,0	16	266,7	13	59,1	15	68,2	0,6

C) Tatverdächtige nach Altersgruppen und Geschlecht

Geschlecht	Insgesamt	Kinder		Jugendl.	Heranw.	Erwachsene
		unter 8 Jahre	im Alter von ... bis unter ... Jahre			21 und mehr Jahre
			8 - 14	14 - 18	18 - 21	
1	2	3	4	5	6	
Alle Staatsangehörigkeiten						
männlich	23	0	1	1	1	20
%	92,0	0,0	4,3	4,3	4,3	87,0
TVBZ	2	x	1	1	2	2
weiblich	2	0	0	0	0	2
%	8,0	0,0	0,0	0,0	0,0	100,0
TVBZ	0	x	0	0	0	0
insgesamt	25	0	1	1	1	22
%	100,0	0,0	4,0	4,0	4,0	88,0
TVBZ	1	x	1	1	1	1
darunter:						
Nicht-deutsche	6	0	0	1	0	5

H) Straftaten nach der Schadenshöhe (Wert des erlangten Gutes)

Schadensgruppe	Zahl der Fälle	
	absolut	%
Schadenssumme	1	2
bis unter 15 EUR	4	44,4
bis unter 50 EUR	0	0,0
bis unter 250 EUR	0	0,0
bis unter 500 EUR	1	11,1
bis unter 2.500 EUR	3	33,3
bis unter 5.000 EUR	0	0,0
bis unter 25.000 EUR	1	11,1
bis unter 50.000 EUR	0	0,0
und mehr	0	0,0
Schadenssumme in EUR	8.077	
Veränderung zum Vorjahr	5.127	173,8
Anteil am Gesamtschaden in %		0,0

A) Straftaten

Merkmal	Insgesamt		Veränderung zum Vorjahr	
	absolut	%	absolut	%
	1	2	3	4
Erfasste Fälle				
Insgesamt	15.781	100,0	-480	-3,0
darunter:				
- versuchte Fälle	83	0,5	16	23,9
- aufgeklärte Fälle	13.069	82,8	-520	-3,8
- mit Schußwaffe				
- gedroht	6	0,0	-10	-62,5
- geschossen	8	0,1	5	166,7
Aufgeklärte Fälle				
Insgesamt	13.069	100,0	-520	-3,8
darunter begangen:				
- von allein handelnden Tatverdächtigen	11.465	87,7	-599	-5,0
- von bereits in Erscheinung getretenen Tatverdächtigen	10.298	78,8	-907	-8,1
- von Konsumenten harter Drogen	704	5,4	-366	-34,2
- von Tatverdächtigen unter Alkoholeinfluß	4.478	34,3	-196	-4,2
- unter Mitführung einer Schußwaffe	65	0,5	-4	-5,8

B) Erfasste Fälle, Versuche und aufgeklärte Fälle nach Kalenderjahren

Jahr	Erfasste Fälle	Anteil an allen Straftaten %	Veränderung zum Vorjahr (von Sp. 1)		Versuche		Aufgeklärte Fälle		Häufigkeitszahl
			absolut	%	absolut	%	absolut	%	
1	2	3	4	5	6	7	8	9	
1995	15.218	2,6	493	3,3	73	0,5	13.008	85,5	438,3
1996	15.353	2,6	135	0,9	111	0,7	13.308	86,7	442,3
1997	16.595	2,8	1.242	8,1	108	0,7	14.525	87,5	479,8
1998	17.412	3,0	817	4,9	114	0,7	15.019	86,3	508,3
1999	16.475	2,9	-937	-5,4	114	0,7	14.003	85,0	484,7
2000	16.085	2,9	-390	-2,4	73	0,5	13.704	85,2	475,0
2001	16.209	2,8	124	0,8	77	0,5	13.448	83,0	479,2
2002	17.174	2,9	965	6,0	94	0,5	14.184	82,6	506,8
2003	16.261	2,9	-913	-5,3	67	0,4	13.589	83,6	479,3
2004	15.781	2,9	-480	-3,0	83	0,5	13.069	82,8	465,7

D) Sonstige Angaben zum Tatverdächtigen

Merkmal		Insgesamt		Veränderung zum Vorjahr	
		absolut	%	absolut	%
		1	2	3	4
Tatverdächtige	männl.	10.199	83,5	48	0,5
	weibl.	2.017	16,5	97	5,1
	insges.	12.216	100,0	145	1,2
darunter:					
- alleinhandelnde Tatverdächtige	männl.	7.288	71,5	-233	-3,1
	weibl.	1.355	67,2	29	2,2
	insges.	8.643	70,8	-204	-2,3
- als Tatverdächtige bereits in Erscheinung getretene Personen	männl.	7.314	71,7	-429	-5,5
	weibl.	1.093	54,2	-91	-7,7
	insges.	8.407	68,8	-520	-5,8
- Konsumenten harter Drogen	männl.	356	3,5	-119	-25,1
	weibl.	46	2,3	-29	-38,7
	insges.	402	3,3	-148	-26,9
- unter Alkohol- einfluß	männl.	3.442	33,7	-200	-5,5
	weibl.	411	20,4	-58	-12,4
	insges.	3.853	31,5	-258	-6,3
- Schußwaffe mitgeführt	männl.	70	0,7	2	2,9
	weibl.	4	0,2	0	0,0
	insges.	74	0,6	2	2,8

E) Nichtdeutsche Tatverdächtige nach dem Grund des Aufenthaltes

Grund des Aufenthaltes	Insgesamt		Veränderung zum Vorjahr	
	absolut	%	absolut	%
	1	2	3	4
Insgesamt	2.741	100,0	0	0,0
davon:				
- Illegal aufhältlich	88	3,2	-42	-32,3
- Legal aufhältlich	2.653	96,8	42	1,6
davon:				
- Tourist / Durchreisender	224	8,4	71	46,4
- Student / Schüler	119	4,5	-20	-14,4
- Arbeitnehmer	95	3,6	-30	-24,0
- Gewerbetreibender	24	0,9	11	84,6
- Asylbewerber	146	5,5	-47	-24,4
- Sonstige	2.045	77,1	57	2,9

C) Tatverdächtige nach Altersgruppen, Geschlecht und Staatsangehörigkeit (Tatverdächtigenbelastung)

Geschlecht	Insgesamt	Kinder			Jugendliche		Heranwachs.	Erwachsene					60 und mehr Jahre	21 und mehr Jahre	Geschlecht
		unter 8 Jahre	im Alter			8 bis unter 21 Jahre	im Alter								
			8 - 14	14 - 18	18 - 21		21 - 25	25 - 30	30 - 40	40 - 50	50 - 60				
1	2	3	4	5	6	7	8	9	10	11	12	13			
Alle Staatsangehörigkeiten														100,0 %	
männlich	10.199	6	246	1.341	1.221	2.808	1.494	1.249	2.081	1.536	670	355	7.385	männlich	
%	83,5	0,1	2,4	13,1	12,0	27,5	14,6	12,2	20,4	15,1	6,6	3,5	72,4	%	
TVBZ	676	x	302	1.867	2.207	1.347	1.663	1.058	738	559	327	108	569	TVBZ	
weiblich	2.017	0	58	261	211	530	283	200	389	341	165	109	1.487	weiblich	
%	16,5	0,0	2,9	12,9	10,5	26,3	14,0	9,9	19,3	16,9	8,2	5,4	73,7	%	
TVBZ	126	x	75	381	385	265	301	169	147	133	79	24	106	TVBZ	
insgesamt	12.216	6	304	1.602	1.432	3.338	1.777	1.449	2.470	1.877	835	464	8.872	insgesamt	
%	100,0	0,0	2,5	13,1	11,7	27,3	14,5	11,9	20,2	15,4	6,8	3,8	72,6	%	
TVBZ	393	x	192	1.142	1.301	817	967	613	453	353	201	59	329	TVBZ	
Deutsche														77,6%	
männlich	7.827	3	188	1.000	919	2.107	1.146	851	1.526	1.264	592	338	5.717	männlich	
%	82,6	0,0	2,4	12,8	11,7	26,9	14,6	10,9	19,5	16,1	7,6	4,3	73,0	%	
TVBZ	608	x	281	1.618	1.923	1.193	1.539	930	680	540	330	111	515	TVBZ	
weiblich	1.648	0	48	219	176	443	236	150	289	288	143	99	1.205	weiblich	
%	17,4	0,0	2,9	13,3	10,7	26,9	14,3	9,1	17,5	17,5	8,7	6,0	73,1	%	
TVBZ	118	x	75	370	370	260	305	162	135	128	77	23	98	TVBZ	
insgesamt	9.475	3	236	1.219	1.095	2.550	1.382	1.001	1.815	1.552	735	437	6.922	insgesamt	
%	100,0	0,0	2,5	12,9	11,6	26,9	14,6	10,6	19,2	16,4	7,8	4,6	73,1	%	
TVBZ	352	x	181	1.007	1.148	735	910	544	414	338	202	59	296	TVBZ	
Nichtdeutsche														22,4 %	
männlich	2.372	3	58	341	302	701	348	398	555	272	78	17	1.668	männlich	
%	86,5	0,1	2,4	14,4	12,7	29,6	14,7	16,8	23,4	11,5	3,3	0,7	70,3	%	
TVBZ	1.073	x	404	3.405	4.008	2.197	2.266	1.500	969	665	308	72	883	TVBZ	
weiblich	369	0	10	42	35	87	47	50	100	53	22	10	282	weiblich	
%	13,5	0,0	2,7	11,4	9,5	23,6	12,7	13,6	27,1	14,4	6,0	2,7	76,4	%	
TVBZ	185	x	75	457	489	293	284	192	200	167	89	48	166	TVBZ	
insgesamt	2.741	3	68	383	337	788	395	448	655	325	100	27	1.950	insgesamt	
%	100,0	0,1	2,5	14,0	12,3	28,7	14,4	16,3	23,9	11,9	3,6	1,0	71,1	%	
TVBZ	651	x	246	1.994	2.293	1.280	1.238	853	610	448	200	61	543	TVBZ	
darunter: Nichtdeutsche (ohne Illegale, Touristen - Durchreisende)														19,9 %	
männlich	2.108	3	58	326	277	661	297	322	493	244	71	17	1.444	männlich	
%	86,8	0,1	2,8	15,5	13,1	31,4	14,1	15,3	23,4	11,6	3,4	0,8	68,5	%	
TVBZ	953	x	404	3.255	3.676	2.072	1.934	1.214	861	597	280	72	764	TVBZ	
weiblich	321	0	10	36	29	75	37	42	90	47	20	10	246	weiblich	
%	13,2	0,0	3,1	11,2	9,0	23,4	11,5	13,1	28,0	14,6	6,2	3,1	76,6	%	
TVBZ	161	x	75	392	405	253	224	162	180	149	81	48	145	TVBZ	
insgesamt	2.429	3	68	362	306	736	334	364	583	291	91	27	1.690	insgesamt	
%	100,0	0,1	2,8	14,9	12,6	30,3	13,8	15,0	24,0	12,0	3,7	1,1	69,6	%	
TVBZ	577	x	246	1.885	2.082	1.195	1.047	693	543	401	182	61	471	TVBZ	

Berlin 2004

6210

A) Straftaten

Merkmal	Insgesamt		Veränderung zum Vorjahr	
	absolut	%	absolut	%
	1	2	3	4
Erfasste Fälle				
Insgesamt	3.617	100,0	69	1,9
darunter:				
- versuchte Fälle	83	2,3	16	23,9
- aufgeklärte Fälle	3.445	95,2	-22	-0,6
- mit Schußwaffe				
- gedroht	1	0,0	-5	-83,3
- geschossen	4	0,1	3	300,0
Aufgeklärte Fälle				
Insgesamt	3.445	100,0	-22	-0,6
darunter begangen:				
- von allein handelnden Tatverdächtigen	3.188	92,5	-132	-4,0
- von bereits in Erscheinung getretenen Tatverdächtigen	2.656	77,1	-185	-6,5
- von Konsumenten harter Drogen	112	3,3	-68	-37,8
- von Tatverdächtigen unter Alkoholeinfluß	2.041	59,2	-112	-5,2
- unter Mitführung einer Schußwaffe	23	0,7	-4	-14,8

B) Erfasste Fälle, Versuche und aufgeklärte Fälle nach Kalenderjahren

Jahr	Erfasste Fälle	Anteil an allen Straftaten %	Veränderung zum Vorjahr (von Sp. 1)		Versuche		Aufgeklärte Fälle		Häufigkeitszahl
			absolut	%	absolut	%	absolut	%	
1	2	3	4	5	6	7	8	9	
1995	3.029	0,5	29	1,0	34	1,1	2.933	96,8	87,2
1996	3.271	0,6	242	8,0	46	1,4	3.181	97,2	94,2
1997	3.832	0,6	561	17,2	48	1,3	3.762	98,2	110,8
1998	4.363	0,7	531	13,9	42	1,0	4.182	95,9	127,4
1999	4.112	0,7	-251	-5,8	31	0,8	4.004	97,4	121,0
2000	3.379	0,6	-733	-17,8	13	0,4	3.298	97,6	99,8
2001	2.871	0,5	-508	-15,0	22	0,8	2.798	97,5	84,9
2002	3.689	0,6	818	28,5	17	0,5	3.599	97,6	108,9
2003	3.548	0,6	-141	-3,8	67	1,9	3.467	97,7	104,6
2004	3.617	0,7	69	1,9	83	2,3	3.445	95,2	106,7

D) Sonstige Angaben zum Tatverdächtigen

Merkmal		Insgesamt		Veränderung zum Vorjahr	
		absolut	%	absolut	%
		1	2	3	4
Tatverdächtige	männl.	2.793	87,6	-30	-1,1
	weibl.	394	12,4	27	7,4
	insges.	3.187	100,0	-3	-0,1
darunter:					
- alleinhandelnde Tatverdächtige	männl.	2.532	90,7	-105	-4,0
	weibl.	334	84,8	-3	-0,9
	insges.	2.866	89,9	-108	-3,6
- als Tatverdächtige bereits in Erscheinung getretene Personen	männl.	2.160	77,3	-144	-6,3
	weibl.	255	64,7	-6	-2,3
	insges.	2.415	75,8	-150	-5,8
- Konsumenten harter Drogen	männl.	86	3,1	-46	-34,8
	weibl.	8	2,0	-12	-60,0
	insges.	94	2,9	-58	-38,2
- unter Alkohol- einfluß	männl.	1.685	60,3	-79	-4,5
	weibl.	198	50,3	-24	-10,8
	insges.	1.883	59,1	-103	-5,2
- Schußwaffe mitgeführt	männl.	23	0,8	-2	-8,0
	weibl.	2	0,5	1	100,0
	insges.	25	0,8	-1	-3,8

E) Nichtdeutsche Tatverdächtige nach dem Grund des Aufenthaltes

Grund des Aufenthaltes	Insgesamt		Veränderung zum Vorjahr	
	absolut	%	absolut	%
	1	2	3	4
Insgesamt	886	100,0	24	2,8
davon:				
- Illegal aufhältlich	56	6,3	-17	-23,3
- Legal aufhältlich	830	93,7	41	5,2
davon:				
- Tourist / Durchreisender	71	8,6	34	91,9
- Student / Schüler	19	2,3	-1	-5,0
- Arbeitnehmer	34	4,1	-4	-10,5
- Gewerbetreibender	1	0,1	0	0,0
- Asylbewerber	53	6,4	-23	-30,3
- Sonstige	652	78,6	35	5,7

C) Tatverdächtige nach Altersgruppen, Geschlecht und Staatsangehörigkeit (Tatverdächtigenbelastung)

Geschlecht	Insgesamt	Kinder			Jugendliche		Heranwachs.	Erwachsene						Geschlecht
		unter 8 Jahre	im Alter von ... bis unter ... Jahre			8 bis unter 21 Jahre	im Alter von ... bis unter ... Jahre			60 und mehr Jahre	21 und mehr Jahre			
			8 - 14	14 - 18	18 - 21		21 - 25	25 - 30	30 - 40			40 - 50	50 - 60	
1	2	3	4	5	6	7	8	9	10	11	12	13		
Alle Staatsangehörigkeiten													100,0 %	
männlich	2.793	2	9	210	403	622	520	423	601	405	149	71	2.169	männlich
%	87,6	0,1	0,3	7,5	14,4	22,3	18,6	15,1	21,5	14,5	5,3	2,5	77,7	%
TVBZ	185	x	11	292	728	298	579	358	213	147	73	22	167	TVBZ
weiblich	394	0	0	35	46	81	53	46	94	79	30	11	313	weiblich
%	12,4	0,0	0,0	8,9	11,7	20,6	13,5	11,7	23,9	20,1	7,6	2,8	79,4	%
TVBZ	25	x	0	51	84	40	56	39	36	31	14	2	22	TVBZ
insgesamt	3.187	2	9	245	449	703	573	469	695	484	179	82	2.482	insgesamt
%	100,0	0,1	0,3	7,7	14,1	22,1	18,0	14,7	21,8	15,2	5,6	2,6	77,9	%
TVBZ	102	x	6	175	408	172	312	198	127	91	43	10	92	TVBZ
Deutsche													72,2%	
männlich	1.986	0	1	119	273	393	377	264	424	333	130	65	1.593	männlich
%	86,3	0,0	0,1	6,0	13,7	19,8	19,0	13,3	21,3	16,8	6,5	3,3	80,2	%
TVBZ	154	x	1	193	571	223	506	288	189	142	72	21	144	TVBZ
weiblich	315	0	0	30	36	66	43	33	69	66	28	10	249	weiblich
%	13,7	0,0	0,0	9,5	11,4	21,0	13,7	10,5	21,9	21,0	8,9	3,2	79,0	%
TVBZ	22	x	0	51	76	39	56	36	32	29	15	2	20	TVBZ
insgesamt	2.301	0	1	149	309	459	420	297	493	399	158	75	1.842	insgesamt
%	100,0	0,0	0,0	6,5	13,4	19,9	18,3	12,9	21,4	17,3	6,9	3,3	80,1	%
TVBZ	86	x	1	123	324	132	277	161	112	87	43	10	79	TVBZ
Nichtdeutsche													27,8 %	
männlich	807	2	8	91	130	229	143	159	177	72	19	6	576	männlich
%	91,1	0,2	1,0	11,3	16,1	28,4	17,7	19,7	21,9	8,9	2,4	0,7	71,4	%
TVBZ	364	x	56	909	1.725	718	931	599	309	176	75	25	305	TVBZ
weiblich	79	0	0	5	10	15	10	13	25	13	2	1	64	weiblich
%	8,9	0,0	0,0	6,3	12,7	19,0	12,7	16,5	31,6	16,5	2,5	1,3	81,0	%
TVBZ	40	x	0	54	140	51	60	50	50	41	8	5	38	TVBZ
insgesamt	886	2	8	96	140	244	153	172	202	85	21	7	640	insgesamt
%	100,0	0,2	0,9	10,8	15,8	27,5	17,3	19,4	22,8	9,6	2,4	0,8	72,2	%
TVBZ	210	x	29	500	953	396	480	327	188	117	42	16	178	TVBZ
darunter: Nichtdeutsche (ohne Illegale, Touristen - Durchreisende)													23,8 %	
männlich	692	2	8	89	117	214	117	128	144	63	18	6	476	männlich
%	91,2	0,3	1,2	12,9	16,9	30,9	16,9	18,5	20,8	9,1	2,6	0,9	68,8	%
TVBZ	312	x	56	889	1.553	671	762	482	252	154	71	25	252	TVBZ
weiblich	67	0	0	4	8	12	9	9	22	12	2	1	55	weiblich
%	8,8	0,0	0,0	6,0	11,9	17,9	13,4	13,4	32,8	17,9	3,0	1,5	82,1	%
TVBZ	34	x	0	44	112	40	54	35	44	38	8	5	32	TVBZ
insgesamt	759	2	8	93	125	226	126	137	166	75	20	7	531	insgesamt
%	100,0	0,3	1,1	12,3	16,5	29,8	16,6	18,1	21,9	9,9	2,6	0,9	70,0	%
TVBZ	180	x	29	484	851	367	395	261	155	103	40	16	148	TVBZ

Berlin 2004

6220

A) Straftaten

Merkmal	Insgesamt		Veränderung zum Vorjahr	
	absolut	%	absolut	%
	1	2	3	4
Erfasste Fälle				
Insgesamt	8.531	100,0	-367	-4,1
darunter:				
- versuchte Fälle	0	0,0	0	0,0
- aufgeklärte Fälle	7.221	84,6	-448	-5,8
- mit Schußwaffe				
- gedroht	3	0,0	1	50,0
- geschossen	2	0,0	1	100,0
Aufgeklärte Fälle				
Insgesamt	7.221	100,0	-448	-5,8
darunter begangen:				
- von allein handelnden Tatverdächtigen	6.210	86,0	-470	-7,0
- von bereits in Erscheinung getretenen Tatverdächtigen	5.879	81,4	-671	-10,2
- von Konsumenten harter Drogen	541	7,5	-259	-32,4
- von Tatverdächtigen unter Alkoholeinfluß	1.793	24,8	-103	-5,4
- unter Mitführung einer Schußwaffe	27	0,4	-2	-6,9

B) Erfasste Fälle, Versuche und aufgeklärte Fälle nach Kalenderjahren

Jahr	Erfasste Fälle	Anteil an allen Straftaten %	Veränderung zum Vorjahr (von Sp. 1)		Versuche		Aufgeklärte Fälle		Häufigkeitszahl
			absolut	%	absolut	%	absolut	%	
1	2	3	4	5	6	7	8	9	
1995	7.989	1,4	276	3,6	0	0,0	7.173	89,8	230,1
1996	7.930	1,3	-59	-0,7	0	0,0	7.133	89,9	228,4
1997	8.652	1,5	722	9,1	0	0,0	7.803	90,2	250,1
1998	8.733	1,5	81	0,9	0	0,0	7.878	90,2	254,9
1999	8.020	1,4	-713	-8,2	0	0,0	7.006	87,4	236,0
2000	8.039	1,4	19	0,2	0	0,0	7.093	88,2	237,4
2001	8.082	1,4	43	0,5	2	0,0	6.969	86,2	239,0
2002	9.017	1,5	935	11,6	0	0,0	7.755	86,0	266,1
2003	8.898	1,6	-119	-1,3	0	0,0	7.669	86,2	262,3
2004	8.531	1,6	-367	-4,1	0	0,0	7.221	84,6	251,8

D) Sonstige Angaben zum Tatverdächtigen

Merkmal		Insgesamt		Veränderung zum Vorjahr	
		absolut	%	absolut	%
		1	2	3	4
Tatverdächtige	männl.	6.113	83,2	201	3,4
	weibl.	1.232	16,8	81	7,0
	insges.	7.345	100,0	282	4,0
darunter:					
- alleinhandelnde Tatverdächtige	männl.	3.948	64,6	-82	-2,0
	weibl.	725	58,8	45	6,6
	insges.	4.673	63,6	-37	-0,8
- als Tatverdächtige bereits in Erscheinung getretene Personen	männl.	4.306	70,4	-249	-5,5
	weibl.	658	53,4	-57	-8,0
	insges.	4.964	67,6	-306	-5,8
- Konsumenten harter Drogen	männl.	260	4,3	-86	-24,9
	weibl.	38	3,1	-15	-28,3
	insges.	298	4,1	-101	-25,3
- unter Alkohol- einfluß	männl.	1.580	25,8	-13	-0,8
	weibl.	156	12,7	-33	-17,5
	insges.	1.736	23,6	-46	-2,6
- Schußwaffe mitgeführt	männl.	32	0,5	0	0,0
	weibl.	2	0,2	1	100,0
	insges.	34	0,5	1	3,0

E) Nichtdeutsche Tatverdächtige nach dem Grund des Aufenthaltes

Grund des Aufenthaltes	Insgesamt		Veränderung zum Vorjahr	
	absolut	%	absolut	%
	1	2	3	4
Insgesamt	1.602	100,0	-37	-2,3
davon:				
- Illegal aufhältlich	32	2,0	-18	-36,0
- Legal aufhältlich	1.570	98,0	-19	-1,2
davon:				
- Tourist / Durchreisender	145	9,2	40	38,1
- Student / Schüler	73	4,6	-21	-22,3
- Arbeitnehmer	48	3,1	-31	-39,2
- Gewerbetreibender	7	0,4	2	40,0
- Asylbewerber	89	5,7	-23	-20,5
- Sonstige	1.208	76,9	14	1,2

C) Tatverdächtige nach Altersgruppen, Geschlecht und Staatsangehörigkeit (Tatverdächtigenbelastung)

Geschlecht	Insgesamt	Kinder			Jugendliche		Heranwachs.	Erwachsene					60 und mehr Jahre	21 und mehr Jahre	Geschlecht
		unter 8 Jahre	im Alter von ... bis unter ... Jahre			8 bis unter 21 Jahre	im Alter von ... bis unter ... Jahre								
			8 - 14	14 - 18	18 - 21		21 - 25	25 - 30	30 - 40	40 - 50	50 - 60				
1	2	3	4	5	6	7	8	9	10	11	12	13			
Alle Staatsangehörigkeiten														100,0 %	
männlich	6.113	4	186	957	643	1.786	838	704	1.232	921	404	224	4.323	männlich	
%	83,2	0,1	3,0	15,7	10,5	29,2	13,7	11,5	20,2	15,1	6,6	3,7	70,7	%	
TVBZ	405	x	229	1.332	1.162	857	933	596	437	335	197	68	333	TVBZ	
weiblich	1.232	0	39	159	116	314	200	129	233	193	87	76	918	weiblich	
%	16,8	0,0	3,2	12,9	9,4	25,5	16,2	10,5	18,9	15,7	7,1	6,2	74,5	%	
TVBZ	77	x	51	232	212	157	213	109	88	75	41	17	66	TVBZ	
insgesamt	7.345	4	225	1.116	759	2.100	1.038	833	1.465	1.114	491	300	5.241	insgesamt	
%	100,0	0,1	3,1	15,2	10,3	28,6	14,1	11,3	19,9	15,2	6,7	4,1	71,4	%	
TVBZ	236	x	142	796	690	514	565	352	268	209	118	38	194	TVBZ	
Deutsche														78,2%	
männlich	4.753	2	146	734	497	1.377	669	492	899	742	357	215	3.374	männlich	
%	82,8	0,0	3,1	15,4	10,5	29,0	14,1	10,4	18,9	15,6	7,5	4,5	71,0	%	
TVBZ	369	x	218	1.188	1.040	780	898	537	400	317	199	70	304	TVBZ	
weiblich	990	0	31	124	98	253	168	100	170	158	73	68	737	weiblich	
%	17,2	0,0	3,1	12,5	9,9	25,6	17,0	10,1	17,2	16,0	7,4	6,9	74,4	%	
TVBZ	71	x	49	209	206	148	217	108	80	70	39	16	60	TVBZ	
insgesamt	5.743	2	177	858	595	1.630	837	592	1.069	900	430	283	4.111	insgesamt	
%	100,0	0,0	3,1	14,9	10,4	28,4	14,6	10,3	18,6	15,7	7,5	4,9	71,6	%	
TVBZ	214	x	136	709	624	470	551	322	244	196	118	38	176	TVBZ	
Nichtdeutsche														21,8 %	
männlich	1.360	2	40	223	146	409	169	212	333	179	47	9	949	männlich	
%	84,9	0,1	2,9	16,4	10,7	30,1	12,4	15,6	24,5	13,2	3,5	0,7	69,8	%	
TVBZ	615	x	279	2.226	1.938	1.282	1.101	799	582	438	186	38	502	TVBZ	
weiblich	242	0	8	35	18	61	32	29	63	35	14	8	181	weiblich	
%	15,1	0,0	3,3	14,5	7,4	25,2	13,2	12,0	26,0	14,5	5,8	3,3	74,8	%	
TVBZ	121	x	60	381	251	206	193	112	126	111	57	38	107	TVBZ	
insgesamt	1.602	2	48	258	164	470	201	241	396	214	61	17	1.130	insgesamt	
%	100,0	0,1	3,0	16,1	10,2	29,3	12,5	15,0	24,7	13,4	3,8	1,1	70,5	%	
TVBZ	381	x	173	1.343	1.116	763	630	459	369	295	122	38	315	TVBZ	
darunter: Nichtdeutsche (ohne Illegale, Touristen - Durchreisende)														19,4 %	
männlich	1.216	2	40	210	135	385	147	172	303	157	41	9	829	männlich	
%	85,3	0,2	3,3	17,3	11,1	31,7	12,1	14,1	24,9	12,9	3,4	0,7	68,2	%	
TVBZ	550	x	279	2.097	1.792	1.207	957	648	529	384	162	38	439	TVBZ	
weiblich	209	0	8	30	15	53	24	25	56	30	13	8	156	weiblich	
%	14,7	0,0	3,8	14,4	7,2	25,4	11,5	12,0	26,8	14,4	6,2	3,8	74,6	%	
TVBZ	105	x	60	326	209	179	145	96	112	95	53	38	92	TVBZ	
insgesamt	1.425	2	48	240	150	438	171	197	359	187	54	17	985	insgesamt	
%	100,0	0,1	3,4	16,8	10,5	30,7	12,0	13,8	25,2	13,1	3,8	1,2	69,1	%	
TVBZ	339	x	173	1.250	1.021	711	536	375	334	258	108	38	275	TVBZ	

A) Straftaten

Merkmal	Insgesamt		Veränderung zum Vorjahr	
	absolut	%	absolut	%
	1	2	3	4
Erfasste Fälle				
Insgesamt	8.528	100,0	-365	-4,1
darunter:				
- versuchte Fälle	0	0,0	0	0,0
- aufgeklärte Fälle	7.219	84,7	-446	-5,8
- mit Schußwaffe				
- gedroht	3	0,0	1	50,0
- geschossen	2	0,0	1	100,0
Aufgeklärte Fälle				
Insgesamt	7.219	100,0	-446	-5,8
darunter begangen:				
- von allein handelnden Tatverdächtigen	6.210	86,0	-469	-7,0
- von bereits in Erscheinung getretenen Tatverdächtigen	5.877	81,4	-669	-10,2
- von Konsumenten harter Drogen	541	7,5	-259	-32,4
- von Tatverdächtigen unter Alkoholeinfluß	1.792	24,8	-104	-5,5
- unter Mitführung einer Schußwaffe	27	0,4	-2	-6,9

B) Erfasste Fälle, Versuche und aufgeklärte Fälle nach Kalenderjahren

Jahr	Erfasste Fälle	Anteil an allen Straftaten %	Veränderung zum Vorjahr (von Sp. 1)		Versuche		Aufgeklärte Fälle		Häufigkeitszahl
			absolut	%	absolut	%	absolut	%	
			3	4	5	6	7	8	
1995	*	*	*	*	*	*	*	*	*
1996	*	*	*	*	*	*	*	*	*
1997	*	*	*	*	*	*	*	*	*
1998	*	*	*	*	*	*	*	*	*
1999	*	*	*	*	*	*	*	*	*
2000	*	*	*	*	*	*	*	*	*
2001	8.079	1,4	8.079	0,0	2	0,0	6.966	86,2	238,9
2002	9.013	1,5	934	11,6	0	0,0	7.752	86,0	266,0
2003	8.893	1,6	-120	-1,3	0	0,0	7.665	86,2	262,1
2004	8.528	1,6	-365	-4,1	0	0,0	7.219	84,7	251,7

D) Sonstige Angaben zum Tatverdächtigen

Merkmal		Insgesamt		Veränderung zum Vorjahr	
		absolut	%	absolut	%
		1	2	3	4
Tatverdächtige	männl.	6.100	83,2	218	3,7
	weibl.	1.228	16,8	83	7,2
	insges.	7.328	100,0	301	4,3
darunter:					
- alleinhandelnde Tatverdächtige	männl.	3.948	64,7	-81	-2,0
	weibl.	725	59,0	46	6,8
	insges.	4.673	63,8	-35	-0,7
- als Tatverdächtige bereits in Erscheinung getretene Personen	männl.	4.299	70,5	-232	-5,1
	weibl.	655	53,3	-54	-7,6
	insges.	4.954	67,6	-286	-5,5
- Konsumenten harter Drogen	männl.	260	4,3	-86	-24,9
	weibl.	38	3,1	-15	-28,3
	insges.	298	4,1	-101	-25,3
- unter Alkohol- einfluß	männl.	1.575	25,8	-18	-1,1
	weibl.	156	12,7	-33	-17,5
	insges.	1.731	23,6	-51	-2,9
- Schußwaffe mitgeführt	männl.	32	0,5	0	0,0
	weibl.	2	0,2	1	100,0
	insges.	34	0,5	1	3,0

E) Nichtdeutsche Tatverdächtige nach dem Grund des Aufenthaltes

Grund des Aufenthaltes	Insgesamt		Veränderung zum Vorjahr	
	absolut	%	absolut	%
	1	2	3	4
Insgesamt	1.599	100,0	-32	-2,0
davon:				
- Illegal aufhältlich	32	2,0	-18	-36,0
- Legal aufhältlich	1.567	98,0	-14	-0,9
davon:				
- Tourist / Durchreisender	145	9,3	40	38,1
- Student / Schüler	73	4,7	-21	-22,3
- Arbeitnehmer	48	3,1	-31	-39,2
- Gewerbetreibender	7	0,4	2	40,0
- Asylbewerber	89	5,7	-23	-20,5
- Sonstige	1.205	76,9	19	1,6

Polizeiliche Kriminalstatistik	Hausfriedensbruch (§ 123 StGB)	Schlüsselzahl
Berlin 2004		6221

C) Tatverdächtige nach Altersgruppen, Geschlecht und Staatsangehörigkeit (Tatverdächtigenbelastung)

Geschlecht	Insgesamt	Kinder			Jugendliche		Heranwachs.	Erwachsene						Geschlecht
		unter 8 Jahre	im Alter von ... bis unter ... Jahre			8 bis unter 21 Jahre	im Alter von ... bis unter ... Jahre			60 und mehr Jahre	21 und mehr Jahre			
			8 - 14	14 - 18	18 - 21		21 - 25	25 - 30	30 - 40			40 - 50	50 - 60	
1	2	3	4	5	6	7	8	9	10	11	12	13		
Alle Staatsangehörigkeiten													100,0 %	
männlich	6.100	4	186	957	635	1.778	833	704	1.232	921	404	224	4.318	männlich
%	83,2	0,1	3,0	15,7	10,4	29,1	13,7	11,5	20,2	15,1	6,6	3,7	70,8	%
TVBZ	404	x	229	1.332	1.148	853	927	596	437	335	197	68	332	TVBZ
weiblich	1.228	0	39	158	114	311	199	129	233	193	87	76	917	weiblich
%	16,8	0,0	3,2	12,9	9,3	25,3	16,2	10,5	19,0	15,7	7,1	6,2	74,7	%
TVBZ	77	x	51	231	208	155	212	109	88	75	41	17	65	TVBZ
insgesamt	7.328	4	225	1.115	749	2.089	1.032	833	1.465	1.114	491	300	5.235	insgesamt
%	100,0	0,1	3,1	15,2	10,2	28,5	14,1	11,4	20,0	15,2	6,7	4,1	71,4	%
TVBZ	236	x	142	795	680	511	562	352	268	209	118	38	194	TVBZ
Deutsche													78,2%	
männlich	4.743	2	146	734	491	1.371	665	492	899	742	357	215	3.370	männlich
%	82,8	0,0	3,1	15,5	10,4	28,9	14,0	10,4	19,0	15,6	7,5	4,5	71,1	%
TVBZ	369	x	218	1.188	1.027	776	893	537	400	317	199	70	304	TVBZ
weiblich	986	0	31	123	96	250	167	100	170	158	73	68	736	weiblich
%	17,2	0,0	3,1	12,5	9,7	25,4	16,9	10,1	17,2	16,0	7,4	6,9	74,6	%
TVBZ	70	x	49	208	202	147	216	108	80	70	39	16	60	TVBZ
insgesamt	5.729	2	177	857	587	1.621	832	592	1.069	900	430	283	4.106	insgesamt
%	100,0	0,0	3,1	15,0	10,2	28,3	14,5	10,3	18,7	15,7	7,5	4,9	71,7	%
TVBZ	213	x	136	708	615	467	548	322	244	196	118	38	175	TVBZ
Nichtdeutsche													21,8 %	
männlich	1.357	2	40	223	144	407	168	212	333	179	47	9	948	männlich
%	84,9	0,1	2,9	16,4	10,6	30,0	12,4	15,6	24,5	13,2	3,5	0,7	69,9	%
TVBZ	614	x	279	2.226	1.911	1.276	1.094	799	582	438	186	38	502	TVBZ
weiblich	242	0	8	35	18	61	32	29	63	35	14	8	181	weiblich
%	15,1	0,0	3,3	14,5	7,4	25,2	13,2	12,0	26,0	14,5	5,8	3,3	74,8	%
TVBZ	121	x	60	381	251	206	193	112	126	111	57	38	107	TVBZ
insgesamt	1.599	2	48	258	162	468	200	241	396	214	61	17	1.129	insgesamt
%	100,0	0,1	3,0	16,1	10,1	29,3	12,5	15,1	24,8	13,4	3,8	1,1	70,6	%
TVBZ	380	x	173	1.343	1.102	760	627	459	369	295	122	38	315	TVBZ
darunter: Nichtdeutsche (ohne Illegale, Touristen - Durchreisende)													19,4 %	
männlich	1.213	2	40	210	133	383	146	172	303	157	41	9	828	männlich
%	85,3	0,2	3,3	17,3	11,0	31,6	12,0	14,2	25,0	12,9	3,4	0,7	68,3	%
TVBZ	548	x	279	2.097	1.765	1.201	951	648	529	384	162	38	438	TVBZ
weiblich	209	0	8	30	15	53	24	25	56	30	13	8	156	weiblich
%	14,7	0,0	3,8	14,4	7,2	25,4	11,5	12,0	26,8	14,4	6,2	3,8	74,6	%
TVBZ	105	x	60	326	209	179	145	96	112	95	53	38	92	TVBZ
insgesamt	1.422	2	48	240	148	436	170	197	359	187	54	17	984	insgesamt
%	100,0	0,1	3,4	16,9	10,4	30,7	12,0	13,9	25,2	13,2	3,8	1,2	69,2	%
TVBZ	338	x	173	1.250	1.007	708	533	375	334	258	108	38	274	TVBZ

A) Straftaten

Merkmal	Insgesamt		Veränderung zum Vorjahr	
	absolut	%	absolut	%
	1	2	3	4
Erfasste Fälle				
Insgesamt	3	100,0	-2	-40,0
darunter:				
- versuchte Fälle	0	0,0	0	0,0
- aufgeklärte Fälle	2	66,7	-2	-50,0
- mit Schußwaffe				
- gedroht	0	0,0	0	0,0
- geschossen	0	0,0	0	0,0
Aufgeklärte Fälle				
Insgesamt	2	100,0	-2	-50,0
darunter begangen:				
- von allein handelnden Tatverdächtigen	0	0,0	-1	-100,0
- von bereits in Erscheinung getretenen Tatverdächtigen	2	100,0	-2	-50,0
- von Konsumenten harter Drogen	0	0,0	0	0,0
- von Tatverdächtigen unter Alkoholeinfluß	1	50,0	1	0,0
- unter Mitführung einer Schußwaffe	0	0,0	0	0,0

B) Erfasste Fälle, Versuche und aufgeklärte Fälle nach Kalenderjahren

Jahr	Erfasste Fälle	Anteil an allen Straftaten %	Veränderung zum Vorjahr (von Sp. 1)		Versuche		Aufgeklärte Fälle		Häufigkeitszahl
			absolut	%	absolut	%	absolut	%	
1	2	3	4	5	6	7	8	9	
1995	1	0,0	-6	-85,7	0	0,0	1	100,0	0,0
1996	5	0,0	4	400,0	0	0,0	3	60,0	0,1
1997	3	0,0	-2	-40,0	0	0,0	1	33,3	0,1
1998	2	0,0	-1	-33,3	0	0,0	1	50,0	0,1
1999	7	0,0	5	250,0	0	0,0	6	85,7	0,2
2000	2	0,0	-5	-71,4	0	0,0	1	50,0	0,1
2001	3	0,0	1	50,0	0	0,0	3	100,0	0,1
2002	4	0,0	1	33,3	0	0,0	3	75,0	0,1
2003	5	0,0	1	25,0	0	0,0	4	80,0	0,1
2004	3	0,0	-2	-40,0	0	0,0	2	66,7	0,1

D) Sonstige Angaben zum Tatverdächtigen

Merkmal		Insgesamt		Veränderung zum Vorjahr	
		absolut	%	absolut	%
		1	2	3	4
Tatverdächtige	männl.	19	70,4	-17	-47,2
	weibl.	8	29,6	-1	-11,1
	insges.	27	100,0	-18	-40,0
darunter:					
- alleinhandelnde Tatverdächtige	männl.	0	0,0	-1	-100,0
	weibl.	0	0,0	-1	-100,0
	insges.	0	0,0	-2	-100,0
- als Tatverdächtige bereits in Erscheinung getretene Personen	männl.	7	36,8	-23	-76,7
	weibl.	4	50,0	-4	-50,0
	insges.	11	40,7	-27	-71,1
- Konsumenten harter Drogen	männl.	0	0,0	0	0,0
	weibl.	0	0,0	0	0,0
	insges.	0	0,0	0	0,0
- unter Alkohol- einfluß	männl.	5	26,3	5	0,0
	weibl.	0	0,0	0	0,0
	insges.	5	18,5	5	0,0
- Schußwaffe mitgeführt	männl.	0	0,0	0	0,0
	weibl.	0	0,0	0	0,0
	insges.	0	0,0	0	0,0

E) Nichtdeutsche Tatverdächtige nach dem Grund des Aufenthaltes

Grund des Aufenthaltes	Insgesamt		Veränderung zum Vorjahr	
	absolut	%	absolut	%
	1	2	3	4
Insgesamt	3	100,0	-5	-62,5
davon:				
- Illegal aufhältlich	0	0,0	0	0,0
- Legal aufhältlich	3	100,0	-5	-62,5
davon:				
- Tourist / Durchreisender	0	0,0	0	0,0
- Student / Schüler	0	0,0	0	0,0
- Arbeitnehmer	0	0,0	0	0,0
- Gewerbetreibender	0	0,0	0	0,0
- Asylbewerber	0	0,0	0	0,0
- Sonstige	3	100,0	-5	-62,5

C) Tatverdächtige nach Altersgruppen, Geschlecht und Staatsangehörigkeit (Tatverdächtigenbelastung)

Geschlecht	Insgesamt	Kinder			Jugendliche		Heranwachs.	Erwachsene					Geschlecht
		unter 8 Jahre	im Alter von ... bis unter ... Jahre			8 bis unter 21 Jahre	im Alter von ... bis unter ... Jahre			60 und mehr Jahre	21 und mehr Jahre		
			8 - 14	14 - 18	18 - 21		21 - 25	25 - 30	30 - 40			40 - 50	
1	2	3	4	5	6	7	8	9	10	11	12	13	

Alle Staatsangehörigkeiten 100,0 %

männlich	19	0	0	4	9	13	6	0	0	0	0	0	6	männlich
%	70,4	0,0	0,0	21,1	47,4	68,4	31,6	0,0	0,0	0,0	0,0	0,0	31,6	%
TVBZ	1	x	0	6	16	6	7	0	0	0	0	0	0	TVBZ
weiblich	8	0	0	2	2	4	2	1	1	0	0	0	4	weiblich
%	29,6	0,0	0,0	25,0	25,0	50,0	25,0	12,5	12,5	0,0	0,0	0,0	50,0	%
TVBZ	0	x	0	3	4	2	2	1	0	0	0	0	0	TVBZ
insgesamt	27	0	0	6	11	17	8	1	1	0	0	0	10	insgesamt
%	100,0	0,0	0,0	22,2	40,7	63,0	29,6	3,7	3,7	0,0	0,0	0,0	37,0	%
TVBZ	1	x	0	4	10	4	4	0	0	0	0	0	0	TVBZ

Deutsche 88,9%

männlich	16	0	0	4	7	11	5	0	0	0	0	0	5	männlich
%	66,7	0,0	0,0	25,0	43,8	68,8	31,3	0,0	0,0	0,0	0,0	0,0	31,3	%
TVBZ	1	x	0	6	15	6	7	0	0	0	0	0	0	TVBZ
weiblich	8	0	0	2	2	4	2	1	1	0	0	0	4	weiblich
%	33,3	0,0	0,0	25,0	25,0	50,0	25,0	12,5	12,5	0,0	0,0	0,0	50,0	%
TVBZ	1	x	0	3	4	2	3	1	0	0	0	0	0	TVBZ
insgesamt	24	0	0	6	9	15	7	1	1	0	0	0	9	insgesamt
%	100,0	0,0	0,0	25,0	37,5	62,5	29,2	4,2	4,2	0,0	0,0	0,0	37,5	%
TVBZ	1	x	0	5	9	4	5	1	0	0	0	0	0	TVBZ

Nichtdeutsche 11,1%

männlich	3	0	0	0	2	2	1	0	0	0	0	0	1	männlich
%	100,0	0,0	0,0	0,0	66,7	66,7	33,3	0,0	0,0	0,0	0,0	0,0	33,3	%
TVBZ	1	x	0	0	27	6	7	0	0	0	0	0	1	TVBZ
weiblich	0	0	0	0	0	0	0	0	0	0	0	0	0	weiblich
%	0,0	0,0	0,0	0,0	0,0	0,0	0,0	0,0	0,0	0,0	0,0	0,0	0,0	%
TVBZ	0	x	0	0	0	0	0	0	0	0	0	0	0	TVBZ
insgesamt	3	0	0	0	2	2	1	0	0	0	0	0	1	insgesamt
%	100,0	0,0	0,0	0,0	66,7	66,7	33,3	0,0	0,0	0,0	0,0	0,0	33,3	%
TVBZ	1	x	0	0	14	3	3	0	0	0	0	0	0	TVBZ

darunter: Nichtdeutsche (ohne Illegale, Touristen - Durchreisende) 11,1%

männlich	3	0	0	0	2	2	1	0	0	0	0	0	1	männlich
%	100,0	0,0	0,0	0,0	66,7	66,7	33,3	0,0	0,0	0,0	0,0	0,0	33,3	%
TVBZ	1	x	0	0	27	6	7	0	0	0	0	0	1	TVBZ
weiblich	0	0	0	0	0	0	0	0	0	0	0	0	0	weiblich
%	0,0	0,0	0,0	0,0	0,0	0,0	0,0	0,0	0,0	0,0	0,0	0,0	0,0	%
TVBZ	0	x	0	0	0	0	0	0	0	0	0	0	0	TVBZ
insgesamt	3	0	0	0	2	2	1	0	0	0	0	0	1	insgesamt
%	100,0	0,0	0,0	0,0	66,7	66,7	33,3	0,0	0,0	0,0	0,0	0,0	33,3	%
TVBZ	1	x	0	0	14	3	3	0	0	0	0	0	0	TVBZ

A) Straftaten

Merkmal	Insgesamt		Veränderung zum Vorjahr	
	absolut	%	absolut	%
	1	2	3	4
Erfasste Fälle				
Insgesamt	379	100,0	-68	-15,2
darunter:				
- versuchte Fälle	0	0,0	0	0,0
- aufgeklärte Fälle	243	64,1	5	2,1
- mit Schußwaffe				
- gedroht	0	0,0	-1	-100,0
- geschossen	2	0,5	1	100,0
Aufgeklärte Fälle				
Insgesamt	243	100,0	5	2,1
darunter begangen:				
- von allein handelnden Tatverdächtigen	144	59,3	24	20,0
- von bereits in Erscheinung getretenen Tatverdächtigen	136	56,0	-26	-16,0
- von Konsumenten harter Drogen	3	1,2	-5	-62,5
- von Tatverdächtigen unter Alkoholeinfluß	115	47,3	33	40,2
- unter Mitführung einer Schußwaffe	3	1,2	1	50,0

B) Erfasste Fälle, Versuche und aufgeklärte Fälle nach Kalenderjahren

Jahr	Erfasste Fälle	Anteil an allen Straftaten %	Veränderung zum Vorjahr (von Sp. 1)		Versuche		Aufgeklärte Fälle		Häufigkeitszahl
			absolut	%	absolut	%	absolut	%	
1	2	3	4	5	6	7	8	9	
1995	243	0,0	72	42,1	0	0,0	126	51,9	7,0
1996	314	0,1	71	29,2	0	0,0	179	57,0	9,0
1997	227	0,0	-87	-27,7	0	0,0	130	57,3	6,6
1998	319	0,1	92	40,5	0	0,0	179	56,1	9,3
1999	405	0,1	86	27,0	0	0,0	223	55,1	11,9
2000	320	0,1	-85	-21,0	0	0,0	187	58,4	9,4
2001	380	0,1	60	18,8	0	0,0	195	51,3	11,2
2002	386	0,1	6	1,6	0	0,0	182	47,2	11,4
2003	447	0,1	61	15,8	0	0,0	238	53,2	13,2
2004	379	0,1	-68	-15,2	0	0,0	243	64,1	11,2

D) Sonstige Angaben zum Tatverdächtigen

Merkmal		Insgesamt		Veränderung zum Vorjahr	
		absolut	%	absolut	%
		1	2	3	4
Tatverdächtige	männl.	397	91,1	-66	-14,3
	weibl.	39	8,9	19	95,0
	insges.	436	100,0	-47	-9,7
darunter:					
- alleinhandelnde Tatverdächtige	männl.	130	32,7	16	14,0
	weibl.	12	30,8	10	500,0
	insges.	142	32,6	26	22,4
- als Tatverdächtige bereits in Erscheinung getretene Personen	männl.	242	61,0	-53	-18,0
	weibl.	10	25,6	1	11,1
	insges.	252	57,8	-52	-17,1
- Konsumenten harter Drogen	männl.	3	0,8	-4	-57,1
	weibl.	0	0,0	0	0,0
	insges.	3	0,7	-4	-57,1
- unter Alkohol- einfluß	männl.	133	33,5	-75	-36,1
	weibl.	11	28,2	6	120,0
	insges.	144	33,0	-69	-32,4
- Schußwaffe mitgeführt	männl.	4	1,0	2	100,0
	weibl.	0	0,0	0	0,0
	insges.	4	0,9	2	100,0

E) Nichtdeutsche Tatverdächtige nach dem Grund des Aufenthaltes

Grund des Aufenthaltes	Insgesamt		Veränderung zum Vorjahr	
	absolut	%	absolut	%
	1	2	3	4
Insgesamt	89	100,0	1	1,1
davon:				
- Illegal aufhältlich	0	0,0	-1	-100,0
- Legal aufhältlich	89	100,0	2	2,3
davon:				
- Tourist / Durchreisender	5	5,6	2	66,7
- Student / Schüler	5	5,6	-1	-16,7
- Arbeitnehmer	1	1,1	0	0,0
- Gewerbetreibender	0	0,0	0	0,0
- Asylbewerber	5	5,6	2	66,7
- Sonstige	73	82,0	-1	-1,4

C) Tatverdächtige nach Altersgruppen, Geschlecht und Staatsangehörigkeit (Tatverdächtigenbelastung)																
Geschlecht	Insgesamt	Kinder			Jugendliche			Heranwachs.			Erwachsene					Geschlecht
		unter 8 Jahre	im Alter von ... bis unter ... Jahre			8 bis unter 21 Jahre	im Alter von ... bis unter ... Jahre			60 und mehr Jahre	21 und mehr Jahre					
			8 - 14	14 - 18	18 - 21		21 - 25	25 - 30	30 - 40			40 - 50	50 - 60			
1	2	3	4	5	6	7	8	9	10	11	12	13				
Alle Staatsangehörigkeiten 100,0 %																
männlich	397	0	5	85	125	215	81	48	42	7	3	1	182	männlich		
%	91,1	0,0	1,3	21,4	31,5	54,2	20,4	12,1	10,6	1,8	0,8	0,3	45,8	%		
TVBZ	26	x	6	118	226	103	90	41	15	3	1	0	14	TVBZ		
weiblich	39	0	0	17	13	30	3	5	0	1	0	0	9	weiblich		
%	8,9	0,0	0,0	4,3	3,3	7,6	0,7	1,3	0,0	0,2	0,0	0,0	2,3	%		
TVBZ	2	x	0	25	24	15	3	4	0	0	0	0	1	TVBZ		
insgesamt	436	0	5	102	138	245	84	53	42	8	3	1	191	insgesamt		
%	100,0	0,0	1,1	23,4	31,7	56,2	19,3	12,2	9,6	1,8	0,7	0,2	43,8	%		
TVBZ	14	x	3	73	125	60	46	22	8	2	1	0	7	TVBZ		
Deutsche 79,6%																
männlich	311	0	2	57	103	162	67	36	35	7	3	1	149	männlich		
%	89,6	0,0	0,6	18,3	33,1	52,1	21,5	11,6	11,3	2,3	1,0	0,3	47,9	%		
TVBZ	24	x	3	92	216	92	90	39	16	3	2	0	13	TVBZ		
weiblich	36	0	0	17	13	30	3	3	0	0	0	0	6	weiblich		
%	10,4	0,0	0,0	4,7	3,6	8,3	0,3	0,5	0,0	0,0	0,0	0,0	1,7	%		
TVBZ	3	x	0	29	27	18	4	3	0	0	0	0	0	TVBZ		
insgesamt	347	0	2	74	116	192	70	39	35	7	3	1	155	insgesamt		
%	100,0	0,0	0,6	21,3	33,4	55,3	20,2	11,2	10,1	2,0	0,9	0,3	44,7	%		
TVBZ	13	x	2	61	122	55	46	21	8	2	1	0	7	TVBZ		
Nichtdeutsche 20,4 %																
männlich	86	0	3	28	22	53	14	12	7	0	0	0	33	männlich		
%	96,6	0,0	3,5	32,6	25,6	61,6	16,3	14,0	8,1	0,0	0,0	0,0	38,4	%		
TVBZ	39	x	21	280	292	166	91	45	12	0	0	0	17	TVBZ		
weiblich	3	0	0	0	0	0	0	2	0	1	0	0	3	weiblich		
%	3,4	0,0	0,0	0,0	0,0	0,0	0,0	66,7	0,0	33,3	0,0	0,0	100,0	%		
TVBZ	2	x	0	0	0	0	0	8	0	3	0	0	2	TVBZ		
insgesamt	89	0	3	28	22	53	14	14	7	1	0	0	36	insgesamt		
%	100,0	0,0	3,4	31,5	24,7	59,6	15,7	15,7	7,9	1,1	0,0	0,0	40,4	%		
TVBZ	21	x	11	146	150	86	44	27	7	1	0	0	10	TVBZ		
darunter: Nichtdeutsche (ohne Illegale, Touristen - Durchreisende) 19,3 %																
männlich	81	0	3	28	20	51	12	11	7	0	0	0	30	männlich		
%	96,4	0,0	3,7	34,6	24,7	63,0	14,8	13,6	8,6	0,0	0,0	0,0	37,0	%		
TVBZ	37	x	21	280	265	160	78	41	12	0	0	0	16	TVBZ		
weiblich	3	0	0	0	0	0	0	2	0	1	0	0	3	weiblich		
%	3,6	0,0	0,0	0,0	0,0	0,0	0,0	66,7	0,0	33,3	0,0	0,0	100,0	%		
TVBZ	2	x	0	0	0	0	0	8	0	3	0	0	2	TVBZ		
insgesamt	84	0	3	28	20	51	12	13	7	1	0	0	33	insgesamt		
%	100,0	0,0	3,6	33,3	23,8	60,7	14,3	15,5	8,3	1,2	0,0	0,0	39,3	%		
TVBZ	20	x	11	146	136	83	38	25	7	1	0	0	9	TVBZ		

Berlin 2004

6240 +

A) Straftaten

Merkmal	Insgesamt		Veränderung zum Vorjahr	
	absolut	%	absolut	%
	1	2	3	4
Erfasste Fälle				
Insgesamt	870	100,0	-118	-11,9
darunter:				
- versuchte Fälle	0	0,0	0	0,0
- aufgeklärte Fälle	846	97,2	-108	-11,3
- mit Schußwaffe				
- gedroht	0	0,0	0	0,0
- geschossen	0	0,0	0	0,0
Aufgeklärte Fälle				
Insgesamt	846	100,0	-108	-11,3
darunter begangen:				
- von allein handelnden Tatverdächtigen	743	87,8	-100	-11,9
- von bereits in Erscheinung getretenen Tatverdächtigen	590	69,7	-50	-7,8
- von Konsumenten harter Drogen	13	1,5	-21	-61,8
- von Tatverdächtigen unter Alkoholeinfluß	130	15,4	-37	-22,2
- unter Mitführung einer Schußwaffe	1	0,1	-1	-50,0

B) Erfasste Fälle, Versuche und aufgeklärte Fälle nach Kalenderjahren

Jahr	Erfasste Fälle	Anteil an allen Straftaten %	Veränderung zum Vorjahr (von Sp. 1)		Versuche		Aufgeklärte Fälle		Häufigkeitszahl
			absolut	%	absolut	%	absolut	%	
1	2	3	4	5	6	7	8	9	
1995	1.153	0,2	-79	-6,4	0	0,0	1.135	98,4	33,2
1996	1.175	0,2	22	1,9	0	0,0	1.158	98,6	33,8
1997	1.169	0,2	-6	-0,5	0	0,0	1.143	97,8	33,8
1998	1.155	0,2	-14	-1,2	0	0,0	1.128	97,7	33,7
1999	1.044	0,2	-111	-9,6	0	0,0	1.021	97,8	30,7
2000	1.012	0,2	-32	-3,1	0	0,0	996	98,4	29,9
2001	1.081	0,2	69	6,8	0	0,0	1.017	94,1	32,0
2002	1.001	0,2	-80	-7,4	0	0,0	954	95,3	29,5
2003	988	0,2	-13	-1,3	0	0,0	954	96,6	29,1
2004	870	0,2	-118	-11,9	0	0,0	846	97,2	25,7

D) Sonstige Angaben zum Tatverdächtigen

Merkmal		Insgesamt		Veränderung zum Vorjahr	
		absolut	%	absolut	%
		1	2	3	4
Tatverdächtige	männl.	669	73,6	-97	-12,7
	weibl.	240	26,4	-41	-14,6
	insges.	909	100,0	-138	-13,2
darunter:					
- alleinhandelnde Tatverdächtige	männl.	500	74,7	-82	-14,1
	weibl.	187	77,9	-41	-18,0
	insges.	687	75,6	-123	-15,2
- als Tatverdächtige bereits in Erscheinung getretene Personen	männl.	482	72,0	-47	-8,9
	weibl.	113	47,1	-38	-25,2
	insges.	595	65,5	-85	-12,5
- Konsumenten harter Drogen	männl.	12	1,8	-12	-50,0
	weibl.	2	0,8	-6	-75,0
	insges.	14	1,5	-18	-56,3
- unter Alkohol- einfluß	männl.	97	14,5	-37	-27,6
	weibl.	25	10,4	-12	-32,4
	insges.	122	13,4	-49	-28,7
- Schußwaffe mitgeführt	männl.	1	0,1	0	0,0
	weibl.	0	0,0	-1	-100,0
	insges.	1	0,1	-1	-50,0

E) Nichtdeutsche Tatverdächtige nach dem Grund des Aufenthaltes

Grund des Aufenthaltes	Insgesamt		Veränderung zum Vorjahr	
	absolut	%	absolut	%
	1	2	3	4
Insgesamt	167	100,0	-15	-8,2
davon:				
- Illegal aufhältlich	2	1,2	-5	-71,4
- Legal aufhältlich	165	98,8	-10	-5,7
davon:				
- Tourist / Durchreisender	3	1,8	-6	-66,7
- Student / Schüler	12	7,3	1	9,1
- Arbeitnehmer	8	4,8	2	33,3
- Gewerbetreibender	3	1,8	1	50,0
- Asylbewerber	6	3,6	-2	-25,0
- Sonstige	133	80,6	-6	-4,3

C) Tatverdächtige nach Altersgruppen, Geschlecht und Staatsangehörigkeit (Tatverdächtigenbelastung)

Geschlecht	Insgesamt	Kinder			Jugendliche		Heranwachs.	Erwachsene					60 und mehr Jahre	21 und mehr Jahre	Geschlecht
		unter 8 Jahre	im Alter von ... bis unter ... Jahre			8 bis unter 21 Jahre	im Alter von ... bis unter ... Jahre			40 - 50	50 - 60				
			8 - 14	14 - 18	18 - 21		21 - 25	25 - 30	30 - 40						
1	2	3	4	5	6	7	8	9	10	11	12	13			
Alle Staatsangehörigkeiten 100,0 %															
männlich	669	1	23	59	72	154	85	86	141	120	56	26	514	männlich	
%	73,6	0,1	3,4	8,8	10,8	23,0	12,7	12,9	21,1	17,9	8,4	3,9	76,8	%	
TVBZ	44	x	28	82	130	74	95	73	50	44	27	8	40	TVBZ	
weiblich	240	0	13	40	36	89	25	16	44	35	22	9	151	weiblich	
%	26,4	0,0	5,4	16,7	15,0	37,1	10,4	6,7	18,3	14,6	9,2	3,8	62,9	%	
TVBZ	15	x	17	58	66	44	27	14	17	14	10	2	11	TVBZ	
insgesamt	909	1	36	99	108	243	110	102	185	155	78	35	665	insgesamt	
%	100,0	0,1	4,0	10,9	11,9	26,7	12,1	11,2	20,4	17,1	8,6	3,9	73,2	%	
TVBZ	29	x	23	71	98	59	60	43	34	29	19	4	25	TVBZ	
Deutsche 81,6%															
männlich	534	1	20	51	53	124	62	62	111	99	49	26	409	männlich	
%	72,0	0,2	3,7	9,6	9,9	23,2	11,6	11,6	20,8	18,5	9,2	4,9	76,6	%	
TVBZ	41	x	30	83	111	70	83	68	49	42	27	9	37	TVBZ	
weiblich	208	0	12	39	30	81	22	13	31	32	20	9	127	weiblich	
%	28,0	0,0	5,8	18,8	14,4	38,9	10,6	6,3	14,9	15,4	9,6	4,3	61,1	%	
TVBZ	15	x	19	66	63	48	28	14	15	14	11	2	10	TVBZ	
insgesamt	742	1	32	90	83	205	84	75	142	131	69	35	536	insgesamt	
%	100,0	0,1	4,3	12,1	11,2	27,6	11,3	10,1	19,1	17,7	9,3	4,7	72,2	%	
TVBZ	28	x	25	74	87	59	55	41	32	29	19	5	23	TVBZ	
Nichtdeutsche 18,4 %															
männlich	135	0	3	8	19	30	23	24	30	21	7	0	105	männlich	
%	80,8	0,0	2,2	5,9	14,1	22,2	17,0	17,8	22,2	15,6	5,2	0,0	77,8	%	
TVBZ	61	x	21	80	252	94	150	90	52	51	28	0	56	TVBZ	
weiblich	32	0	1	1	6	8	3	3	13	3	2	0	24	weiblich	
%	19,2	0,0	3,1	3,1	18,8	25,0	9,4	9,4	40,6	9,4	6,3	0,0	75,0	%	
TVBZ	16	x	8	11	84	27	18	12	26	9	8	0	14	TVBZ	
insgesamt	167	0	4	9	25	38	26	27	43	24	9	0	129	insgesamt	
%	100,0	0,0	2,4	5,4	15,0	22,8	15,6	16,2	25,7	14,4	5,4	0,0	77,2	%	
TVBZ	40	x	14	47	170	62	82	51	40	33	18	0	36	TVBZ	
darunter: Nichtdeutsche (ohne Illegale, Touristen - Durchreisende) 17,8 %															
männlich	132	0	3	8	19	30	22	22	30	21	7	0	102	männlich	
%	81,5	0,0	2,3	6,1	14,4	22,7	16,7	16,7	22,7	15,9	5,3	0,0	77,3	%	
TVBZ	60	x	21	80	252	94	143	83	52	51	28	0	54	TVBZ	
weiblich	30	0	1	1	5	7	2	3	13	3	2	0	23	weiblich	
%	18,5	0,0	3,3	3,3	16,7	23,3	6,7	10,0	43,3	10,0	6,7	0,0	76,7	%	
TVBZ	15	x	8	11	70	24	12	12	26	9	8	0	14	TVBZ	
insgesamt	162	0	4	9	24	37	24	25	43	24	9	0	125	insgesamt	
%	100,0	0,0	2,5	5,6	14,8	22,8	14,8	15,4	26,5	14,8	5,6	0,0	77,2	%	
TVBZ	39	x	14	47	163	60	75	48	40	33	18	0	35	TVBZ	

A) Straftaten

Merkmal	Insgesamt		Veränderung zum Vorjahr	
	absolut	%	absolut	%
	1	2	3	4
Erfasste Fälle				
Insgesamt	189	100,0	-71	-27,3
darunter:				
- versuchte Fälle	0	0,0	0	0,0
- aufgeklärte Fälle	186	98,4	-73	-28,2
- mit Schußwaffe				
- gedroht	0	0,0	0	0,0
- geschossen	0	0,0	0	0,0
Aufgeklärte Fälle				
Insgesamt	186	100,0	-73	-28,2
darunter begangen:				
- von allein handelnden Tatverdächtigen	158	84,9	-71	-31,0
- von bereits in Erscheinung getretenen Tatverdächtigen	131	70,4	-46	-26,0
- von Konsumenten harter Drogen	1	0,5	-13	-92,9
- von Tatverdächtigen unter Alkoholeinfluß	35	18,8	-21	-37,5
- unter Mitführung einer Schußwaffe	0	0,0	-1	-100,0

B) Erfasste Fälle, Versuche und aufgeklärte Fälle nach Kalenderjahren

Jahr	Erfasste Fälle	Anteil an allen Straftaten %	Veränderung zum Vorjahr (von Sp. 1)		Versuche		Aufgeklärte Fälle		Häufigkeitszahl
			absolut	%	absolut	%	absolut	%	
1	2	3	4	5	6	7	8	9	
1995	325	0,1	-35	-9,7	0	0,0	323	99,4	9,4
1996	359	0,1	34	10,5	0	0,0	357	99,4	10,3
1997	329	0,1	-30	-8,4	0	0,0	326	99,1	9,5
1998	337	0,1	8	2,4	0	0,0	334	99,1	9,8
1999	264	0,0	-73	-21,7	0	0,0	259	98,1	7,8
2000	274	0,0	10	3,8	0	0,0	273	99,6	8,1
2001	267	0,0	-7	-2,6	0	0,0	264	98,9	7,9
2002	233	0,0	-34	-12,7	0	0,0	231	99,1	6,9
2003	260	0,0	27	11,6	0	0,0	259	99,6	7,7
2004	189	0,0	-71	-27,3	0	0,0	186	98,4	5,6

C) Tatverdächtige nach Altersgruppen und Geschlecht

Geschlecht	Insgesamt	Kinder		Jugendl.	Heranw.	Erwachsene
		unter 8 Jahre	im Alter			21 und mehr Jahre
			von ... bis	unter ... Jahre	18 - 21	
1	2	3	4	5	6	
Alle Staatsangehörigkeiten						
männlich	170	0	10	31	24	105
%	80,2	0,0	5,9	18,2	14,1	61,8
TVBZ	11	x	12	43	43	8
weiblich	42	0	3	11	6	22
%	19,8	0,0	7,1	26,2	14,3	52,4
TVBZ	3	x	4	16	11	2
insgesamt	212	0	13	42	30	127
%	100,0	0,0	6,1	19,8	14,2	59,9
TVBZ	7	x	8	30	27	5
darunter:						
Nicht-deutsche	30	0	0	2	5	23

**Erfasste und aufgeklärte Straftaten
- nach Kalenderjahren -**

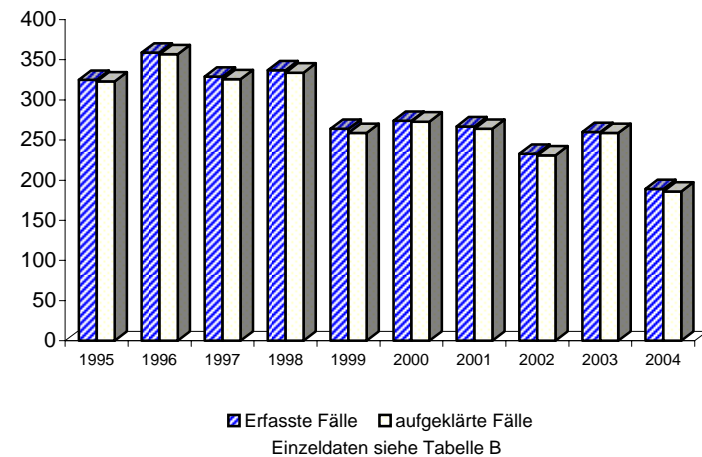

A) Straftaten

Merkmal	Insgesamt		Veränderung zum Vorjahr	
	absolut	%	absolut	%
	1	2	3	4
Erfasste Fälle				
Insgesamt	250	100,0	-45	-15,3
darunter:				
- versuchte Fälle	0	0,0	0	0,0
- aufgeklärte Fälle	247	98,8	-42	-14,5
- mit Schußwaffe				
- gedroht	0	0,0	0	0,0
- geschossen	0	0,0	0	0,0
Aufgeklärte Fälle				
Insgesamt	247	100,0	-42	-14,5
darunter begangen:				
- von allein handelnden Tatverdächtigen	203	82,2	-42	-17,1
- von bereits in Erscheinung getretenen Tatverdächtigen	172	69,6	-21	-10,9
- von Konsumenten harter Drogen	2	0,8	-3	-60,0
- von Tatverdächtigen unter Alkoholeinfluß	20	8,1	-16	-44,4
- unter Mitführung einer Schußwaffe	0	0,0	-1	-100,0

B) Erfasste Fälle, Versuche und aufgeklärte Fälle nach Kalenderjahren

Jahr	Erfasste Fälle	Anteil an allen Straftaten %	Veränderung zum Vorjahr (von Sp. 1)		Versuche		Aufgeklärte Fälle		Häufigkeitszahl
			absolut	%	absolut	%	absolut	%	
1	2	3	4	5	6	7	8	9	
1995	393	0,1	-168	-29,9	0	0,0	388	98,7	11,3
1996	453	0,1	60	15,3	0	0,0	452	99,8	13,0
1997	465	0,1	12	2,6	0	0,0	461	99,1	13,4
1998	431	0,1	-34	-7,3	0	0,0	428	99,3	12,6
1999	348	0,1	-83	-19,3	0	0,0	341	98,0	10,2
2000	334	0,1	-14	-4,0	0	0,0	333	99,7	9,9
2001	332	0,1	-2	-0,6	0	0,0	331	99,7	9,8
2002	328	0,1	-4	-1,2	0	0,0	325	99,1	9,7
2003	295	0,1	-33	-10,1	0	0,0	289	98,0	8,7
2004	250	0,0	-45	-15,3	0	0,0	247	98,8	7,4

C) Tatverdächtige nach Altersgruppen und Geschlecht

Geschlecht	Insgesamt	Kinder		Jugendl.	Heranw.	Erwachsene
		unter 8 Jahre	im Alter			21 und mehr Jahre
			von ... bis	unter ... Jahre	18 - 21	
1	2	3	4	5	6	
Alle Staatsangehörigkeiten						
männlich	251	0	0	9	18	224
%	84,2	0,0	0,0	3,6	7,2	89,2
TVBZ	17	x	0	13	33	17
weiblich	47	0	0	3	6	38
%	15,8	0,0	0,0	6,4	12,8	80,9
TVBZ	3	x	0	4	11	3
insgesamt	298	0	0	12	24	262
%	100,0	0,0	0,0	4,0	8,1	87,9
TVBZ	10	x	0	9	22	10
darunter:						
Nicht-deutsche	65	0	0	2	8	55

Erfasste und aufgeklärte Straftaten - nach Kalenderjahren -

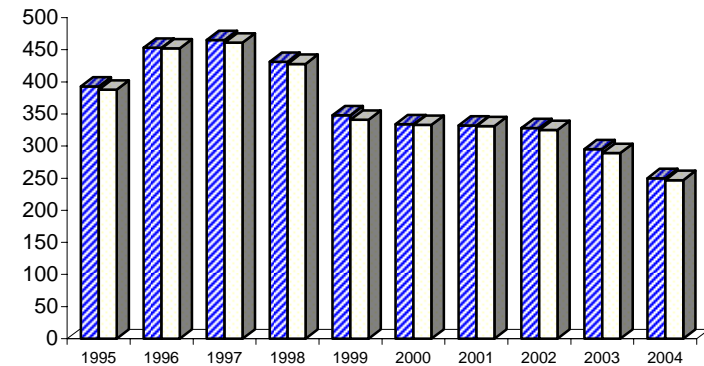

■ Erfasste Fälle □ aufgeklärte Fälle

Einzeldaten siehe Tabelle B

**Noch: Vortäuschen einer Straftat (§ 145d StGB)
- Vortäuschen einer Entführung**

Berlin 2004

6243

A) Straftaten

Merkmal	Insgesamt		Veränderung zum Vorjahr	
	absolut	%	absolut	%
	1	2	3	4
Erfasste Fälle				
Insgesamt	2	100,0	0	0,0
darunter:				
- versuchte Fälle	0	0,0	0	0,0
- aufgeklärte Fälle	1	50,0	-1	-50,0
- mit Schußwaffe				
- gedroht	0	0,0	0	0,0
- geschossen	0	0,0	0	0,0
Aufgeklärte Fälle				
Insgesamt	1	100,0	-1	-50,0
darunter begangen:				
- von allein handelnden Tatverdächtigen	1	100,0	-1	-50,0
- von bereits in Erscheinung getretenen Tatverdächtigen	0	0,0	-2	-100,0
- von Konsumenten harter Drogen	0	0,0	0	0,0
- von Tatverdächtigen unter Alkoholeinfluß	0	0,0	-1	-100,0
- unter Mitführung einer Schußwaffe	0	0,0	0	0,0

B) Erfasste Fälle, Versuche und aufgeklärte Fälle nach Kalenderjahren

Jahr	Erfasste Fälle	Anteil an allen Straftaten %	Veränderung zum Vorjahr (von Sp. 1)		Versuche		Aufgeklärte Fälle		Häufigkeitszahl
			absolut	%	absolut	%	absolut	%	
1	2	3	4	5	6	7	8	9	
1995	*	*	*	*	*	*	*	*	*
1996	11	0,0	11	0,0	0	0,0	8	72,7	0,3
1997	4	0,0	-7	-63,6	0	0,0	4	100,0	0,1
1998	4	0,0	0	0,0	0	0,0	3	75,0	0,1
1999	5	0,0	1	25,0	0	0,0	5	100,0	0,1
2000	3	0,0	-2	-40,0	0	0,0	2	66,7	0,1
2001	2	0,0	-1	-33,3	0	0,0	1	50,0	0,1
2002	3	0,0	1	50,0	0	0,0	3	100,0	0,1
2003	2	0,0	-1	-33,3	0	0,0	2	100,0	0,1
2004	2	0,0	0	0,0	0	0,0	1	50,0	0,1

C) Tatverdächtige nach Altersgruppen und Geschlecht

Geschlecht	Insgesamt	Kinder		Jugendl.	Heranw.	Erwachsene
		unter 8 Jahre	im Alter			21 und mehr Jahre
			von ... 8 - 14	bis unter ... 14 - 18	18 - 21	
1	2	3	4	5	6	
Alle Staatsangehörigkeiten						
männlich	1	0	0	0	1	0
%	100,0	0,0	0,0	0,0	100,0	0,0
TVBZ	0	x	0	0	2	0
weiblich	0	0	0	0	0	0
%	0,0	0,0	0,0	0,0	0,0	0,0
TVBZ	0	x	0	0	0	0
insgesamt	1	0	0	0	1	0
%	100,0	0,0	0,0	0,0	100,0	0,0
TVBZ	0	x	0	0	1	0
darunter:						
Nicht-deutsche	1	0	0	0	1	0

Erfasste und aufgeklärte Straftaten - nach Kalenderjahren -

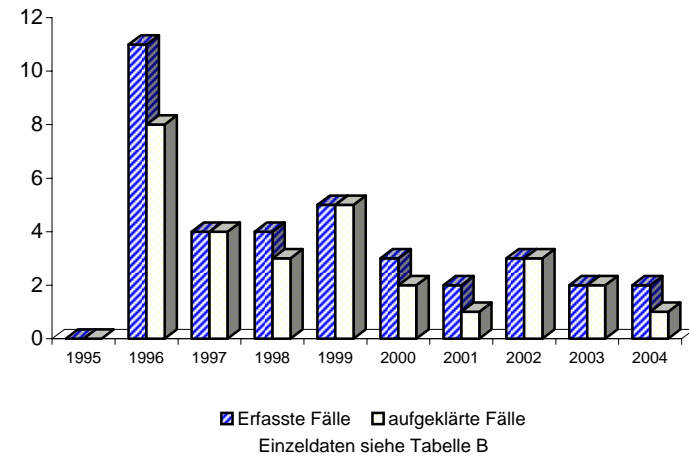

A) Straftaten

Merkmal	Insgesamt		Veränderung zum Vorjahr	
	absolut	%	absolut	%
	1	2	3	4
Erfasste Fälle				
Insgesamt	8	100,0	3	60,0
darunter:				
- versuchte Fälle	0	0,0	0	0,0
- aufgeklärte Fälle	7	87,5	2	40,0
- mit Schußwaffe				
- gedroht	0	0,0	0	0,0
- geschossen	0	0,0	0	0,0
Aufgeklärte Fälle				
Insgesamt	7	100,0	2	40,0
darunter begangen:				
- von allein handelnden Tatverdächtigen	7	100,0	3	75,0
- von bereits in Erscheinung getretenen Tatverdächtigen	5	71,4	1	25,0
- von Konsumenten harter Drogen	0	0,0	0	0,0
- von Tatverdächtigen unter Alkoholeinfluß	4	57,1	3	300,0
- unter Mitführung einer Schußwaffe	0	0,0	0	0,0

B) Erfasste Fälle, Versuche und aufgeklärte Fälle nach Kalenderjahren

Jahr	Erfasste Fälle	Anteil an allen Straftaten %	Veränderung zum Vorjahr (von Sp. 1)		Versuche		Aufgeklärte Fälle		Häufigkeitszahl
			absolut	%	absolut	%	absolut	%	
1	2	3	4	5	6	7	8	9	
1995	*	*	*	*	*	*	*	*	*
1996	7	0,0	7	0,0	0	0,0	6	85,7	0,2
1997	7	0,0	0	0,0	0	0,0	6	85,7	0,2
1998	3	0,0	-4	-57,1	0	0,0	3	100,0	0,1
1999	7	0,0	4	133,3	0	0,0	7	100,0	0,2
2000	9	0,0	2	28,6	0	0,0	9	100,0	0,3
2001	6	0,0	-3	-33,3	0	0,0	5	83,3	0,2
2002	6	0,0	0	0,0	0	0,0	5	83,3	0,2
2003	5	0,0	-1	-16,7	0	0,0	5	100,0	0,1
2004	8	0,0	3	60,0	0	0,0	7	87,5	0,2

C) Tatverdächtige nach Altersgruppen und Geschlecht

Geschlecht	Insgesamt	Kinder		Jugendl.	Heranw.	Erwachsene
		unter 8 Jahre	im Alter			21 und mehr Jahre
			von ... bis unter ... Jahre	14 - 18	18 - 21	
1	2	3	4	5	6	
Alle Staatsangehörigkeiten						
männlich	5	0	0	0	1	4
%	71,4	0,0	0,0	0,0	20,0	80,0
TVBZ	0	x	0	0	2	0
weiblich	2	0	0	0	0	2
%	28,6	0,0	0,0	0,0	0,0	100,0
TVBZ	0	x	0	0	0	0
insgesamt	7	0	0	0	1	6
%	100,0	0,0	0,0	0,0	14,3	85,7
TVBZ	0	x	0	0	1	0
darunter:						
Nicht-deutsche	1	0	0	0	0	1

Erfasste und aufgeklärte Straftaten - nach Kalenderjahren -

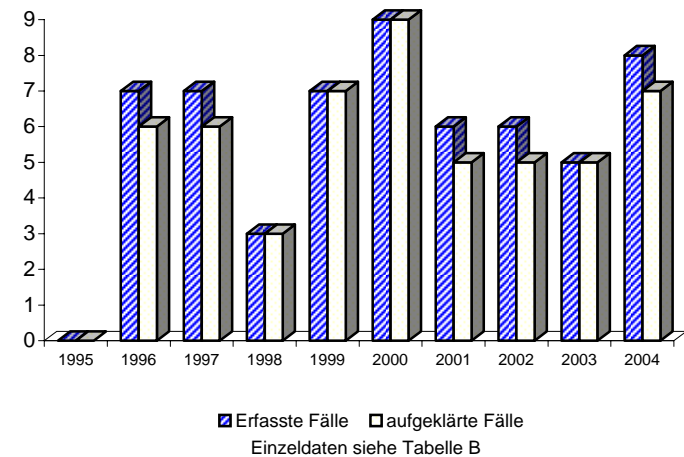

**Noch: Vortäuschen einer Straftat (§ 145d StGB)
- Vortäuschen einer Vergewaltigung**

Berlin 2004

6245

A) Straftaten

Merkmal	Insgesamt		Veränderung zum Vorjahr	
	absolut	%	absolut	%
	1	2	3	4
Erfasste Fälle				
Insgesamt	37	100,0	11	42,3
darunter:				
- versuchte Fälle	0	0,0	0	0,0
- aufgeklärte Fälle	37	100,0	11	42,3
- mit Schußwaffe				
- gedroht	0	0,0	0	0,0
- geschossen	0	0,0	0	0,0
Aufgeklärte Fälle				
Insgesamt	37	100,0	11	42,3
darunter begangen:				
- von allein handelnden Tatverdächtigen	34	91,9	10	41,7
- von bereits in Erscheinung getretenen Tatverdächtigen	22	59,5	14	175,0
- von Konsumenten harter Drogen	0	0,0	-1	-100,0
- von Tatverdächtigen unter Alkoholeinfluß	5	13,5	-2	-28,6
- unter Mitführung einer Schußwaffe	0	0,0	0	0,0

B) Erfasste Fälle, Versuche und aufgeklärte Fälle nach Kalenderjahren

Jahr	Erfasste Fälle	Anteil an allen Straftaten %	Veränderung zum Vorjahr (von Sp. 1)		Versuche		Aufgeklärte Fälle		Häufigkeitszahl
			absolut	%	absolut	%	absolut	%	
1	2	3	4	5	6	7	8	9	
1995	*	*	*	*	*	*	*	*	*
1996	9	0,0	9	0,0	0	0,0	9	100,0	0,3
1997	9	0,0	0	0,0	0	0,0	9	100,0	0,3
1998	10	0,0	1	11,1	0	0,0	9	90,0	0,3
1999	13	0,0	3	30,0	0	0,0	12	92,3	0,4
2000	9	0,0	-4	-30,8	0	0,0	9	100,0	0,3
2001	18	0,0	9	100,0	0	0,0	18	100,0	0,5
2002	13	0,0	-5	-27,8	0	0,0	13	100,0	0,4
2003	26	0,0	13	100,0	0	0,0	26	100,0	0,8
2004	37	0,0	11	42,3	0	0,0	37	100,0	1,1

C) Tatverdächtige nach Altersgruppen und Geschlecht

Geschlecht	Insgesamt	Kinder		Jugendl.	Heranw.	Erwachsene
		unter 8 Jahre	im Alter			21 und mehr Jahre
			von ... bis	unter ... Jahre	18 - 21	
1	2	3	4	5	6	
Alle Staatsangehörigkeiten						
männlich	5	0	0	0	1	4
%	12,8	0,0	0,0	0,0	20,0	80,0
TVBZ	0	x	0	0	2	0
weiblich	34	0	3	12	6	13
%	87,2	0,0	8,8	35,3	17,6	38,2
TVBZ	2	x	4	18	11	1
insgesamt	39	0	3	12	7	17
%	100,0	0,0	7,7	30,8	17,9	43,6
TVBZ	1	x	2	9	6	1
darunter:						
Nicht-deutsche	3	0	0	1	1	1

Erfasste und aufgeklärte Straftaten - nach Kalenderjahren -

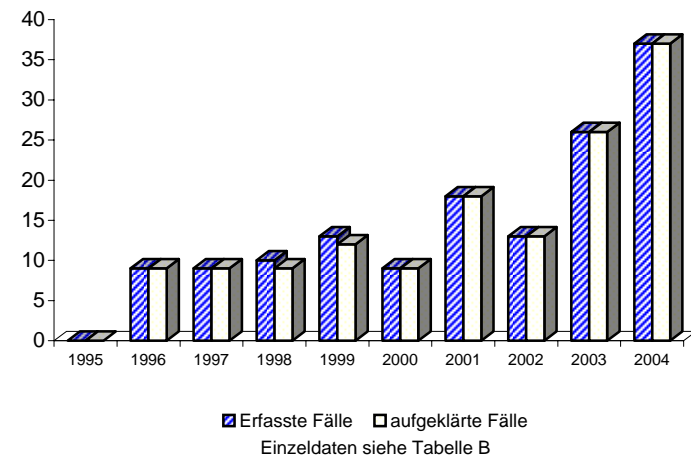

**Noch: Vortäuschen einer Straftat (§ 145d StGB)
- Vortäuschen von sonstigen Sexualdelikten**

Berlin 2004

6247

A) Straftaten

Merkmal	Insgesamt		Veränderung zum Vorjahr	
	absolut	%	absolut	%
	1	2	3	4
Erfasste Fälle				
Insgesamt	11	100,0	-1	-8,3
darunter:				
- versuchte Fälle	0	0,0	0	0,0
- aufgeklärte Fälle	11	100,0	-1	-8,3
- mit Schußwaffe				
- gedroht	0	0,0	0	0,0
- geschossen	0	0,0	0	0,0
Aufgeklärte Fälle				
Insgesamt	11	100,0	-1	-8,3
darunter begangen:				
- von allein handelnden Tatverdächtigen	11	100,0	1	10,0
- von bereits in Erscheinung getretenen Tatverdächtigen	6	54,5	-3	-33,3
- von Konsumenten harter Drogen	0	0,0	-1	-100,0
- von Tatverdächtigen unter Alkoholeinfluß	1	9,1	-1	-50,0
- unter Mitführung einer Schußwaffe	0	0,0	0	0,0

B) Erfasste Fälle, Versuche und aufgeklärte Fälle nach Kalenderjahren

Jahr	Erfasste Fälle 1	Anteil an allen Straftaten 2	Veränderung zum Vorjahr (von Sp. 1)		Versuche		Aufgeklärte Fälle		Häufigkeitszahl 9
			absolut 3	% 4	absolut 5	% 6	absolut 7	% 8	
1995	*	*	*	*	*	*	*	*	*
1996	2	0,0	2	0,0	0	0,0	2	100,0	0,1
1997	4	0,0	2	100,0	0	0,0	4	100,0	0,1
1998	3	0,0	-1	-25,0	0	0,0	3	100,0	0,1
1999	8	0,0	5	166,7	0	0,0	8	100,0	0,2
2000	7	0,0	-1	-12,5	0	0,0	7	100,0	0,2
2001	8	0,0	1	14,3	0	0,0	7	87,5	0,2
2002	10	0,0	2	25,0	0	0,0	9	90,0	0,3
2003	12	0,0	2	20,0	0	0,0	12	100,0	0,4
2004	11	0,0	-1	-8,3	0	0,0	11	100,0	0,3

C) Tatverdächtige nach Altersgruppen und Geschlecht

Geschlecht	Insgesamt	Kinder		Jugendl.	Heranw.	Erwachsene
		unter 8 Jahre	im Alter			21 und mehr Jahre
			von ... bis unter ... Jahre	14 - 18	18 - 21	
	1	2	3	4	5	6
Alle Staatsangehörigkeiten						
männlich	2	0	0	0	0	2
%	16,7	0,0	0,0	0,0	0,0	100,0
TVBZ	0	x	0	0	0	0
weiblich	10	0	3	3	3	1
%	83,3	0,0	30,0	30,0	30,0	10,0
TVBZ	1	x	4	4	5	0
insgesamt	12	0	3	3	3	3
%	100,0	0,0	25,0	25,0	25,0	25,0
TVBZ	0	x	2	2	3	0
darunter:						
Nicht-deutsche	0	0	0	0	0	0

**Erfasste und aufgeklärte Straftaten
- nach Kalenderjahren -**

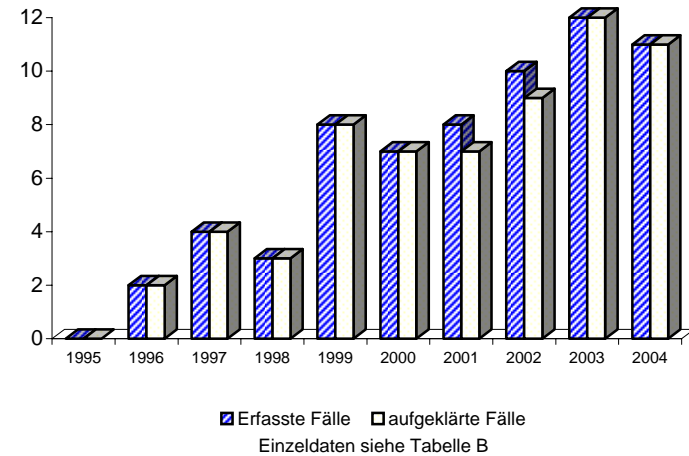

**Noch: Vortäuschen einer Straftat (§ 145d StGB)
- Vortäuschen von sonstigen Straftaten**

Berlin 2004

6249

A) Straftaten

Merkmal	Insgesamt		Veränderung zum Vorjahr	
	absolut	%	absolut	%
	1	2	3	4
Erfasste Fälle				
Insgesamt	373	100,0	-15	-3,9
darunter:				
- versuchte Fälle	0	0,0	0	0,0
- aufgeklärte Fälle	357	95,7	-4	-1,1
- mit Schußwaffe				
- gedroht	0	0,0	0	0,0
- geschossen	0	0,0	0	0,0
Aufgeklärte Fälle				
Insgesamt	357	100,0	-4	-1,1
darunter begangen:				
- von allein handelnden Tatverdächtigen	329	92,2	0	0,0
- von bereits in Erscheinung getretenen Tatverdächtigen	254	71,1	7	2,8
- von Konsumenten harter Drogen	10	2,8	-3	-23,1
- von Tatverdächtigen unter Alkoholeinfluß	65	18,2	1	1,6
- unter Mitführung einer Schußwaffe	1	0,3	1	0,0

B) Erfasste Fälle, Versuche und aufgeklärte Fälle nach Kalenderjahren

Jahr	Erfasste Fälle	Anteil an allen Straftaten %	Veränderung zum Vorjahr (von Sp. 1)		Versuche		Aufgeklärte Fälle		Häufigkeitszahl
			absolut	%	absolut	%	absolut	%	
1	2	3	4	5	6	7	8	9	
1995	*	*	*	*	*	*	*	*	*
1996	334	0,1	334	0,0	0	0,0	324	97,0	9,6
1997	351	0,1	17	5,1	0	0,0	333	94,9	10,1
1998	367	0,1	16	4,6	0	0,0	348	94,8	10,7
1999	399	0,1	32	8,7	0	0,0	389	97,5	11,7
2000	376	0,1	-23	-5,8	0	0,0	363	96,5	11,1
2001	448	0,1	72	19,1	0	0,0	391	87,3	13,2
2002	408	0,1	-40	-8,9	0	0,0	368	90,2	12,0
2003	388	0,1	-20	-4,9	0	0,0	361	93,0	11,4
2004	373	0,1	-15	-3,9	0	0,0	357	95,7	11,0

C) Tatverdächtige nach Altersgruppen und Geschlecht

Geschlecht	Insgesamt	Kinder		Jugendl.	Heranw.	Erwachsene
		unter 8 Jahre	im Alter			21 und mehr Jahre
			von ... bis unter ... Jahre	8 - 14	14 - 18	
1	2	3	4	5	6	
Alle Staatsangehörigkeiten						
männlich	242	1	13	19	27	182
%	68,8	0,4	5,4	7,9	11,2	75,2
TVBZ	16	x	16	26	49	14
weiblich	110	0	4	14	16	76
%	31,3	0,0	3,6	12,7	14,5	69,1
TVBZ	7	x	5	20	29	5
insgesamt	352	1	17	33	43	258
%	100,0	0,3	4,8	9,4	12,2	73,3
TVBZ	11	x	11	24	39	10
darunter:						
Nicht-deutsche	69	0	4	4	11	50

Erfasste und aufgeklärte Straftaten - nach Kalenderjahren -

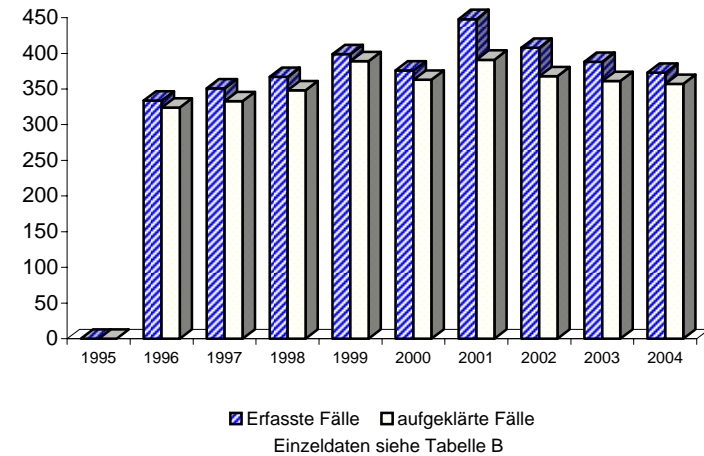

A) Straftaten

Merkmal	Insgesamt		Veränderung zum Vorjahr	
	absolut	%	absolut	%
	1	2	3	4
Erfasste Fälle				
Insgesamt	19	100,0	2	11,8
darunter:				
- versuchte Fälle	0	0,0	0	0,0
- aufgeklärte Fälle	17	89,5	1	6,3
- mit Schußwaffe				
- gedroht	0	0,0	0	0,0
- geschossen	0	0,0	0	0,0
Aufgeklärte Fälle				
Insgesamt	17	100,0	1	6,3
darunter begangen:				
- von allein handelnden Tatverdächtigen	13	76,5	0	0,0
- von bereits in Erscheinung getretenen Tatverdächtigen	11	64,7	1	10,0
- von Konsumenten harter Drogen	0	0,0	0	0,0
- von Tatverdächtigen unter Alkoholeinfluß	0	0,0	0	0,0
- unter Mitführung einer Schußwaffe	0	0,0	0	0,0

B) Erfasste Fälle, Versuche und aufgeklärte Fälle nach Kalenderjahren

Jahr	Erfasste Fälle	Anteil an allen Straftaten %	Veränderung zum Vorjahr (von Sp. 1)		Versuche		Aufgeklärte Fälle		Häufigkeitszahl
			absolut	%	absolut	%	absolut	%	
1	2	3	4	5	6	7	8	9	
1995	12	0,0	-5	-29,4	0	0,0	11	91,7	0,3
1996	10	0,0	-2	-16,7	0	0,0	9	90,0	0,3
1997	6	0,0	-4	-40,0	0	0,0	4	66,7	0,2
1998	2	0,0	-4	-66,7	0	0,0	2	100,0	0,1
1999	10	0,0	8	400,0	0	0,0	9	90,0	0,3
2000	14	0,0	4	40,0	0	0,0	10	71,4	0,4
2001	18	0,0	4	28,6	0	0,0	12	66,7	0,5
2002	20	0,0	2	11,1	0	0,0	9	45,0	0,6
2003	17	0,0	-3	-15,0	0	0,0	16	94,1	0,5
2004	19	0,0	2	11,8	0	0,0	17	89,5	0,6

C) Tatverdächtige nach Altersgruppen und Geschlecht

Geschlecht	Insgesamt	Kinder		Jugendl.	Heranw.	Erwachsene
		unter 8 Jahre	im Alter			21 und mehr Jahre
			von ... bis unter ... Jahre	14 - 18	18 - 21	
1	2	3	4	5	6	
Alle Staatsangehörigkeiten						
männlich	18	0	0	1	2	15
%	85,7	0,0	0,0	5,6	11,1	83,3
TVBZ	1	x	0	1	4	1
weiblich	3	0	0	0	0	3
%	14,3	0,0	0,0	0,0	0,0	100,0
TVBZ	0	x	0	0	0	0
insgesamt	21	0	0	1	2	18
%	100,0	0,0	0,0	4,8	9,5	85,7
TVBZ	1	x	0	1	2	1
darunter:						
Nicht-deutsche	2	0	0	0	0	2

Erfasste und aufgeklärte Straftaten - nach Kalenderjahren -

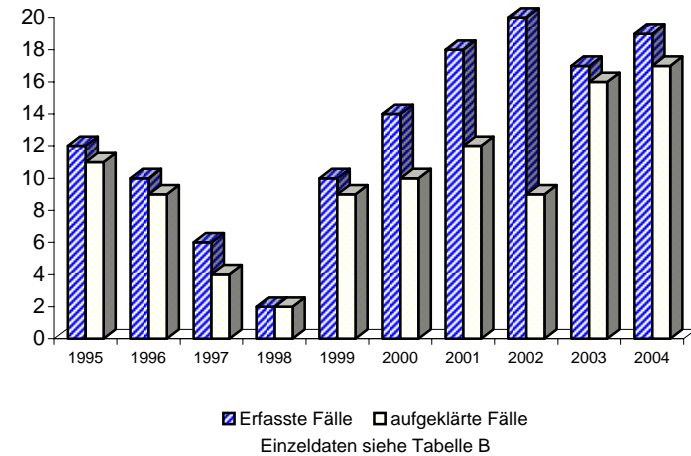

A) Straftaten

Merkmal	Insgesamt		Veränderung zum Vorjahr	
	absolut	%	absolut	%
	1	2	3	4
Erfasste Fälle				
Insgesamt	287	100,0	-4	-1,4
darunter:				
- versuchte Fälle	0	0,0	0	0,0
- aufgeklärte Fälle	146	50,9	11	8,1
- mit Schußwaffe				
- gedroht	0	0,0	0	0,0
- geschossen	0	0,0	0	0,0
Aufgeklärte Fälle				
Insgesamt	146	100,0	11	8,1
darunter begangen:				
- von allein handelnden Tatverdächtigen	121	82,9	9	8,0
- von bereits in Erscheinung getretenen Tatverdächtigen	100	68,5	4	4,2
- von Konsumenten harter Drogen	3	2,1	2	200,0
- von Tatverdächtigen unter Alkoholeinfluß	37	25,3	-11	-22,9
- unter Mitführung einer Schußwaffe	2	1,4	1	100,0

B) Erfasste Fälle, Versuche und aufgeklärte Fälle nach Kalenderjahren

Jahr	Erfasste Fälle	Anteil an allen Straftaten %	Veränderung zum Vorjahr (von Sp. 1)		Versuche		Aufgeklärte Fälle		Häufigkeitszahl
			absolut	%	absolut	%	absolut	%	
1	2	3	4	5	6	7	8	9	
1995	*	*	*	*	*	*	*	*	*
1996	265	0,0	265	0,0	0	0,0	180	67,9	7,6
1997	217	0,0	-48	-18,1	0	0,0	147	67,7	6,3
1998	226	0,0	9	4,1	0	0,0	146	64,6	6,6
1999	189	0,0	-37	-16,4	0	0,0	123	65,1	5,6
2000	249	0,0	60	31,7	0	0,0	157	63,1	7,4
2001	442	0,1	193	77,5	0	0,0	210	47,5	13,1
2002	421	0,1	-21	-4,8	0	0,0	247	58,7	12,4
2003	291	0,1	-130	-30,9	0	0,0	135	46,4	8,6
2004	287	0,1	-4	-1,4	0	0,0	146	50,9	8,5

C) Tatverdächtige nach Altersgruppen und Geschlecht

Geschlecht	Insgesamt	Kinder		Jugendl.	Heranw.	Erwachsene
		unter 8 Jahre	im Alter			21 und mehr Jahre
			von ... bis	unter ... Jahre	18 - 21	
1	2	3	4	5	6	
Alle Staatsangehörigkeiten						
männlich	149	0	0	17	12	120
%	88,7	0,0	0,0	11,4	8,1	80,5
TVBZ	10	x	0	24	22	9
weiblich	19	0	0	3	2	14
%	11,3	0,0	0,0	15,8	10,5	73,7
TVBZ	1	x	0	4	4	1
insgesamt	168	0	0	20	14	134
%	100,0	0,0	0,0	11,9	8,3	79,8
TVBZ	5	x	0	14	13	5
darunter:						
Nicht-deutsche	12	0	0	3	0	9

Erfasste und aufgeklärte Straftaten - nach Kalenderjahren -

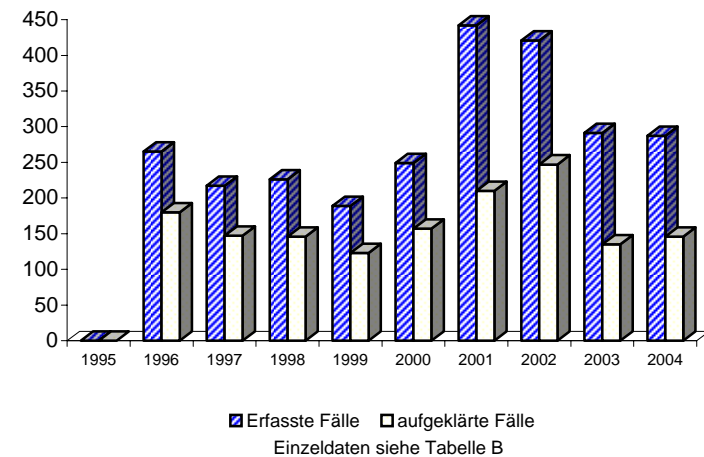

**Begünstigung, Strafvereitelung (ohne Strafvereitelung im Amt), Hehlerei und Geldwäsche
(§§ 257, 258, 259 - 261 StGB)**

Berlin 2004

6300

A) Straftaten

Merkmal	Insgesamt		Veränderung zum Vorjahr	
	absolut	%	absolut	%
	1	2	3	4
Erfasste Fälle				
Insgesamt	2.419	100,0	-142	-5,5
darunter:				
- versuchte Fälle	83	3,4	-38	-31,4
- aufgeklärte Fälle	2.324	96,1	23	1,0
- mit Schußwaffe				
- gedroht	0	0,0	0	0,0
- geschossen	0	0,0	0	0,0
Aufgeklärte Fälle				
Insgesamt	2.324	100,0	23	1,0
darunter begangen:				
- von allein handelnden Tatverdächtigen	1.858	79,9	-49	-2,6
- von bereits in Erscheinung getretenen Tatverdächtigen	1.795	77,2	30	1,7
- von Konsumenten harter Drogen	106	4,6	-15	-12,4
- von Tatverdächtigen unter Alkoholeinfluß	34	1,5	-46	-57,5
- unter Mitführung einer Schußwaffe	14	0,6	8	133,3

B) Erfasste Fälle, Versuche und aufgeklärte Fälle nach Kalenderjahren

Jahr	Erfasste Fälle	Anteil an allen Straftaten %	Veränderung zum Vorjahr (von Sp. 1)		Versuche		Aufgeklärte Fälle		Häufigkeitszahl
			absolut	%	absolut	%	absolut	%	
1995	1.617	0,3	-97	-5,7	87	5,4	1.498	92,6	46,6
1996	2.018	0,3	401	24,8	115	5,7	1.872	92,8	58,1
1997	2.285	0,4	267	13,2	103	4,5	2.131	93,3	66,1
1998	2.429	0,4	144	6,3	134	5,5	2.248	92,5	70,9
1999	3.032	0,5	603	24,8	108	3,6	2.750	90,7	89,2
2000	2.841	0,5	-191	-6,3	101	3,6	2.743	96,6	83,9
2001	3.613	0,6	772	27,2	140	3,9	3.353	92,8	106,8
2002	2.594	0,4	-1.019	-28,2	137	5,3	2.262	87,2	76,6
2003	2.561	0,5	-33	-1,3	121	4,7	2.301	89,8	75,5
2004	2.419	0,4	-142	-5,5	83	3,4	2.324	96,1	71,4

D) Sonstige Angaben zum Tatverdächtigen

Merkmal		Insgesamt		Veränderung zum Vorjahr	
		absolut	%	absolut	%
		1	2	3	4
Tatverdächtige	männl.	1.759	83,1	-74	-4,0
	weibl.	358	16,9	7	2,0
	insges.	2.117	100,0	-67	-3,1
darunter:					
- alleinhandelnde Tatverdächtige	männl.	1.221	69,4	-113	-8,5
	weibl.	225	62,8	-29	-11,4
	insges.	1.446	68,3	-142	-8,9
- als Tatverdächtige bereits in Erscheinung getretene Personen	männl.	1.280	72,8	-81	-6,0
	weibl.	181	50,6	-14	-7,2
	insges.	1.461	69,0	-95	-6,1
- Konsumenten harter Drogen	männl.	75	4,3	9	13,6
	weibl.	9	2,5	2	28,6
	insges.	84	4,0	11	15,1
- unter Alkohol- einfluß	männl.	29	1,6	-4	-12,1
	weibl.	5	1,4	1	25,0
	insges.	34	1,6	-3	-8,1
- Schußwaffe mitgeführt	männl.	14	0,8	9	180,0
	weibl.	2	0,6	2	0,0
	insges.	16	0,8	11	220,0

E) Nichtdeutsche Tatverdächtige nach dem Grund des Aufenthaltes

Grund des Aufenthaltes	Insgesamt		Veränderung zum Vorjahr	
	absolut	%	absolut	%
	1	2	3	4
Insgesamt	910	100,0	-154	-14,5
davon:				
- Illegal aufhältlich	35	3,8	-26	-42,6
- Legal aufhältlich	875	96,2	-128	-12,8
davon:				
- Tourist / Durchreisender	46	5,3	6	15,0
- Student / Schüler	22	2,5	-8	-26,7
- Arbeitnehmer	34	3,9	-11	-24,4
- Gewerbetreibender	23	2,6	-14	-37,8
- Asylbewerber	56	6,4	-16	-22,2
- Sonstige	694	79,3	-85	-10,9

C) Tatverdächtige nach Altersgruppen, Geschlecht und Staatsangehörigkeit (Tatverdächtigenbelastung)

Geschlecht	Insgesamt	Kinder			Jugendliche			Erwachsene					Geschlecht	
		unter 8 Jahre	im Alter von ... bis unter ... Jahre			8 bis unter 21 Jahre	im Alter von ... bis unter ... Jahre					60 und mehr Jahre		21 und mehr Jahre
			8 - 14	14 - 18	18 - 21		21 - 25	25 - 30	30 - 40	40 - 50	50 - 60			
1	2	3	4	5	6	7	8	9	10	11	12	13		
Alle Staatsangehörigkeiten													100,0 %	
männlich	1.759	0	11	185	200	396	290	275	443	240	93	22	1.363	männlich
%	83,1	0,0	0,6	10,5	11,4	22,5	16,5	15,6	25,2	13,6	5,3	1,3	77,5	%
TVBZ	117	x	14	258	362	190	323	233	157	87	45	7	105	TVBZ
weiblich	358	0	2	38	41	81	39	57	101	61	14	5	277	weiblich
%	16,9	0,0	0,6	10,6	11,5	22,6	10,9	15,9	28,2	17,0	3,9	1,4	77,4	%
TVBZ	22	x	3	56	75	40	42	48	38	24	7	1	20	TVBZ
insgesamt	2.117	0	13	223	241	477	329	332	544	301	107	27	1.640	insgesamt
%	100,0	0,0	0,6	10,5	11,4	22,5	15,5	15,7	25,7	14,2	5,1	1,3	77,5	%
TVBZ	68	x	8	159	219	117	179	140	100	57	26	3	61	TVBZ
Deutsche													57,0%	
männlich	969	0	5	100	109	214	159	125	234	153	68	16	755	männlich
%	80,3	0,0	0,5	10,3	11,2	22,1	16,4	12,9	24,1	15,8	7,0	1,7	77,9	%
TVBZ	75	x	7	162	228	121	214	137	104	65	38	5	68	TVBZ
weiblich	238	0	1	27	33	61	24	31	69	41	7	5	177	weiblich
%	19,7	0,0	0,4	11,3	13,9	25,6	10,1	13,0	29,0	17,2	2,9	2,1	74,4	%
TVBZ	17	x	2	46	69	36	31	34	32	18	4	1	14	TVBZ
insgesamt	1.207	0	6	127	142	275	183	156	303	194	75	21	932	insgesamt
%	100,0	0,0	0,5	10,5	11,8	22,8	15,2	12,9	25,1	16,1	6,2	1,7	77,2	%
TVBZ	45	x	5	105	149	79	121	85	69	42	21	3	40	TVBZ
Nichtdeutsche													43,0 %	
männlich	790	0	6	85	91	182	131	150	209	87	25	6	608	männlich
%	86,8	0,0	0,8	10,8	11,5	23,0	16,6	19,0	26,5	11,0	3,2	0,8	77,0	%
TVBZ	358	x	42	849	1.208	570	853	565	365	213	99	25	322	TVBZ
weiblich	120	0	1	11	8	20	15	26	32	20	7	0	100	weiblich
%	13,2	0,0	0,8	9,2	6,7	16,7	12,5	21,7	26,7	16,7	5,8	0,0	83,3	%
TVBZ	60	x	8	120	112	67	91	100	64	63	28	0	59	TVBZ
insgesamt	910	0	7	96	99	202	146	176	241	107	32	6	708	insgesamt
%	100,0	0,0	0,8	10,5	10,9	22,2	16,0	19,3	26,5	11,8	3,5	0,7	77,8	%
TVBZ	216	x	25	500	674	328	458	335	224	148	64	13	197	TVBZ
darunter: Nichtdeutsche (ohne Illegale, Touristen - Durchreisende)													39,2 %	
männlich	723	0	6	83	84	173	118	136	188	80	22	6	550	männlich
%	87,2	0,0	0,8	11,5	11,6	23,9	16,3	18,8	26,0	11,1	3,0	0,8	76,1	%
TVBZ	327	x	42	829	1.115	542	768	513	328	196	87	25	291	TVBZ
weiblich	106	0	1	10	8	19	10	24	29	19	5	0	87	weiblich
%	12,8	0,0	0,9	9,4	7,5	17,9	9,4	22,6	27,4	17,9	4,7	0,0	82,1	%
TVBZ	53	x	8	109	112	64	60	92	58	60	20	0	51	TVBZ
insgesamt	829	0	7	93	92	192	128	160	217	99	27	6	637	insgesamt
%	100,0	0,0	0,8	11,2	11,1	23,2	15,4	19,3	26,2	11,9	3,3	0,7	76,8	%
TVBZ	197	x	25	484	626	312	401	305	202	137	54	13	178	TVBZ

A) Straftaten

Merkmal	Insgesamt		Veränderung zum Vorjahr	
	absolut	%	absolut	%
	1	2	3	4
Erfasste Fälle				
Insgesamt	48	100,0	-44	-47,8
darunter:				
- versuchte Fälle	1	2,1	-1	-50,0
- aufgeklärte Fälle	47	97,9	-39	-45,3
- mit Schußwaffe				
- gedroht	0	0,0	0	0,0
- geschossen	0	0,0	0	0,0
Aufgeklärte Fälle				
Insgesamt	47	100,0	-39	-45,3
darunter begangen:				
- von allein handelnden Tatverdächtigen	17	36,2	-23	-57,5
- von bereits in Erscheinung getretenen Tatverdächtigen	38	80,9	-31	-44,9
- von Konsumenten harter Drogen	0	0,0	-5	-100,0
- von Tatverdächtigen unter Alkoholeinfluß	0	0,0	0	0,0
- unter Mitführung einer Schußwaffe	0	0,0	0	0,0

B) Erfasste Fälle, Versuche und aufgeklärte Fälle nach Kalenderjahren

Jahr	Erfasste Fälle	Anteil an allen Straftaten %	Veränderung zum Vorjahr (von Sp. 1)		Versuche		Aufgeklärte Fälle		Häufigkeitszahl
			absolut	%	absolut	%	absolut	%	
1	2	3	4	5	6	7	8	9	
1995	95	0,0	31	48,4	5	5,3	92	96,8	2,7
1996	78	0,0	-17	-17,9	3	3,8	75	96,2	2,2
1997	121	0,0	43	55,1	9	7,4	120	99,2	3,5
1998	143	0,0	22	18,2	8	5,6	139	97,2	4,2
1999	212	0,0	69	48,3	8	3,8	204	96,2	6,2
2000	73	0,0	-139	-65,6	0	0,0	81	111,0	2,2
2001	89	0,0	16	21,9	5	5,6	80	89,9	2,6
2002	109	0,0	20	22,5	3	2,8	102	93,6	3,2
2003	92	0,0	-17	-15,6	2	2,2	86	93,5	2,7
2004	48	0,0	-44	-47,8	1	2,1	47	97,9	1,4

C) Tatverdächtige nach Altersgruppen und Geschlecht

Geschlecht	Insgesamt	Kinder		Jugendl.	Heranw.	Erwachsene
		unter 8 Jahre	im Alter			21 und mehr Jahre
			von ... bis	unter ... Jahre	18 - 21	
1	2	3	4	5	6	
Alle Staatsangehörigkeiten						
männlich	92	0	0	2	6	84
%	97,9	0,0	0,0	2,2	6,5	91,3
TVBZ	6	x	0	3	11	6
weiblich	2	0	0	0	0	2
%	2,1	0,0	0,0	0,0	0,0	100,0
TVBZ	0	x	0	0	0	0
insgesamt	94	0	0	2	6	86
%	100,0	0,0	0,0	2,1	6,4	91,5
TVBZ	3	x	0	1	5	3
darunter:						
Nicht-deutsche	40	0	0	1	4	35

Erfasste und aufgeklärte Straftaten - nach Kalenderjahren -

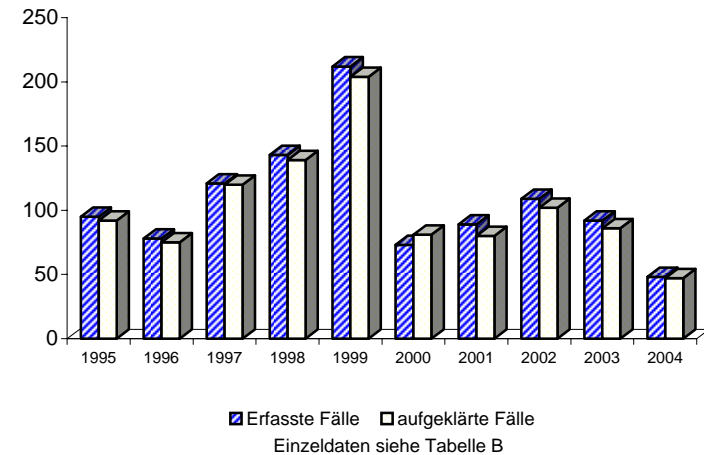

A) Straftaten

Merkmal	Insgesamt		Veränderung zum Vorjahr	
	absolut	%	absolut	%
	1	2	3	4
Erfasste Fälle				
Insgesamt	6	100,0	-17	-73,9
darunter:				
- versuchte Fälle	1	16,7	1	0,0
- aufgeklärte Fälle	7	116,7	-16	-69,6
- mit Schußwaffe				
- gedroht	0	0,0	0	0,0
- geschossen	0	0,0	0	0,0
Aufgeklärte Fälle				
Insgesamt	7	100,0	-16	-69,6
darunter begangen:				
- von allein handelnden Tatverdächtigen	1	14,3	-15	-93,8
- von bereits in Erscheinung getretenen Tatverdächtigen	6	85,7	-15	-71,4
- von Konsumenten harter Drogen	0	0,0	0	0,0
- von Tatverdächtigen unter Alkoholeinfluß	0	0,0	0	0,0
- unter Mitführung einer Schußwaffe	0	0,0	0	0,0

B) Erfasste Fälle, Versuche und aufgeklärte Fälle nach Kalenderjahren

Jahr	Erfasste Fälle	Anteil an allen Straftaten %	Veränderung zum Vorjahr (von Sp. 1)		Versuche		Aufgeklärte Fälle		Häufigkeitszahl
			absolut	%	absolut	%	absolut	%	
1	2	3	4	5	6	7	8	9	
1995	31	0,0	21	210,0	2	6,5	30	96,8	0,9
1996	18	0,0	-13	-41,9	2	11,1	17	94,4	0,5
1997	25	0,0	7	38,9	1	4,0	25	100,0	0,7
1998	43	0,0	18	72,0	3	7,0	42	97,7	1,3
1999	141	0,0	98	227,9	4	2,8	137	97,2	4,1
2000	35	0,0	-106	-75,2	0	0,0	33	94,3	1,0
2001	21	0,0	-14	-40,0	0	0,0	19	90,5	0,6
2002	19	0,0	-2	-9,5	0	0,0	19	100,0	0,6
2003	23	0,0	4	21,1	0	0,0	23	100,0	0,7
2004	6	0,0	-17	-73,9	1	16,7	7	116,7	0,2

C) Tatverdächtige nach Altersgruppen und Geschlecht

Geschlecht	Insgesamt	Kinder		Jugendl.	Heranw.	Erwachsene
		unter 8 Jahre	im Alter			21 und mehr Jahre
			von ... bis unter ... Jahre	14 - 18	18 - 21	
1	2	3	4	5	6	
Alle Staatsangehörigkeiten						
männlich	20	0	0	0	0	20
%	95,2	0,0	0,0	0,0	0,0	100,0
TVBZ	1	x	0	0	0	2
weiblich	1	0	0	0	0	1
%	4,8	0,0	0,0	0,0	0,0	100,0
TVBZ	0	x	0	0	0	0
insgesamt	21	0	0	0	0	21
%	100,0	0,0	0,0	0,0	0,0	100,0
TVBZ	1	x	0	0	0	1
darunter:						
Nicht-deutsche	5	0	0	0	0	5

**Erfasste und aufgeklärte Straftaten
- nach Kalenderjahren -**

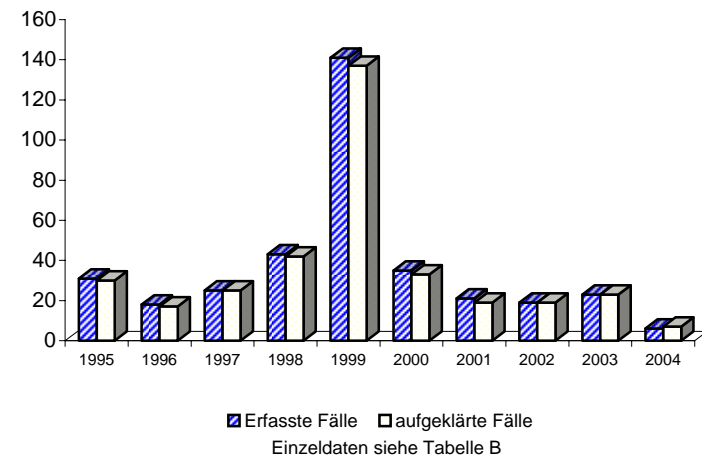

A) Straftaten

Merkmal	Insgesamt		Veränderung zum Vorjahr	
	absolut	%	absolut	%
	1	2	3	4
Erfasste Fälle				
Insgesamt	1	100,0	-3	-75,0
darunter:				
- versuchte Fälle	0	0,0	0	0,0
- aufgeklärte Fälle	2	200,0	0	0,0
- mit Schußwaffe				
- gedroht	0	0,0	0	0,0
- geschossen	0	0,0	0	0,0
Aufgeklärte Fälle				
Insgesamt	2	100,0	0	0,0
darunter begangen:				
- von allein handelnden Tatverdächtigen	0	0,0	0	0,0
- von bereits in Erscheinung getretenen Tatverdächtigen	2	100,0	1	100,0
- von Konsumenten harter Drogen	0	0,0	0	0,0
- von Tatverdächtigen unter Alkoholeinfluß	0	0,0	0	0,0
- unter Mitführung einer Schußwaffe	0	0,0	0	0,0

B) Erfasste Fälle, Versuche und aufgeklärte Fälle nach Kalenderjahren

Jahr	Erfasste Fälle	Anteil an allen Straftaten %	Veränderung zum Vorjahr (von Sp. 1)		Versuche		Aufgeklärte Fälle		Häufigkeitszahl
			absolut	%	absolut	%	absolut	%	
1	2	3	4	5	6	7	8	9	
1995	18	0,0	15	500,0	0	0,0	18	100,0	0,5
1996	5	0,0	-13	-72,2	0	0,0	6	120,0	0,1
1997	21	0,0	16	320,0	6	28,6	22	104,8	0,6
1998	2	0,0	-19	-90,5	0	0,0	2	100,0	0,1
1999	1	0,0	-1	-50,0	0	0,0	1	100,0	0,0
2000	2	0,0	1	100,0	0	0,0	1	50,0	0,1
2001	0	0,0	-2	-100,0	0	0,0	1	0,0	0,0
2002	6	0,0	6	0,0	1	16,7	6	100,0	0,2
2003	4	0,0	-2	-33,3	0	0,0	2	50,0	0,1
2004	1	0,0	-3	-75,0	0	0,0	2	200,0	0,0

C) Tatverdächtige nach Altersgruppen und Geschlecht

Geschlecht	Insgesamt	Kinder		Jugendl.	Heranw.	Erwachsene
		unter 8 Jahre	im Alter			21 und mehr Jahre
			von ... bis unter ... Jahre	14 - 18	18 - 21	
1	2	3	4	5	6	
Alle Staatsangehörigkeiten						
männlich	5	0	0	0	0	5
%	100,0	0,0	0,0	0,0	0,0	100,0
TVBZ	0	x	0	0	0	0
weiblich	0	0	0	0	0	0
%	0,0	0,0	0,0	0,0	0,0	0,0
TVBZ	0	x	0	0	0	0
insgesamt	5	0	0	0	0	5
%	100,0	0,0	0,0	0,0	0,0	100,0
TVBZ	0	x	0	0	0	0
darunter:						
Nicht-deutsche	3	0	0	0	0	3

Erfasste und aufgeklärte Straftaten - nach Kalenderjahren -

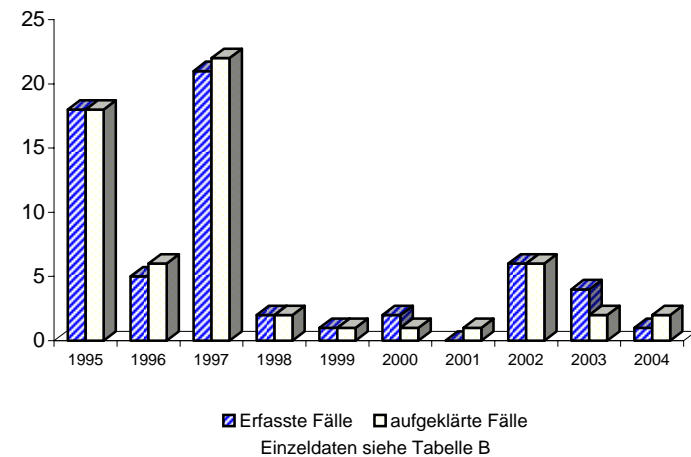

A) Straftaten

Merkmal	Insgesamt		Veränderung zum Vorjahr	
	absolut	%	absolut	%
	1	2	3	4
Erfasste Fälle				
Insgesamt	3	100,0	-15	-83,3
darunter:				
- versuchte Fälle	0	0,0	0	0,0
- aufgeklärte Fälle	2	66,7	-14	-87,5
- mit Schußwaffe				
- gedroht	0	0,0	0	0,0
- geschossen	0	0,0	0	0,0
Aufgeklärte Fälle				
Insgesamt	2	100,0	-14	-87,5
darunter begangen:				
- von allein handelnden Tatverdächtigen	0	0,0	0	0,0
- von bereits in Erscheinung getretenen Tatverdächtigen	2	100,0	-10	-83,3
- von Konsumenten harter Drogen	0	0,0	-5	-100,0
- von Tatverdächtigen unter Alkoholeinfluß	0	0,0	0	0,0
- unter Mitführung einer Schußwaffe	0	0,0	0	0,0

B) Erfasste Fälle, Versuche und aufgeklärte Fälle nach Kalenderjahren

Jahr	Erfasste Fälle 1	Anteil an allen Straftaten %	Veränderung zum Vorjahr (von Sp. 1)		Versuche		Aufgeklärte Fälle		Häufigkeitszahl 9
			absolut 3	%	absolut 5	%	absolut 7	%	
1995	19	0,0	14	280,0	1	5,3	20	105,3	0,5
1996	18	0,0	-1	-5,3	0	0,0	18	100,0	0,5
1997	37	0,0	19	105,6	0	0,0	37	100,0	1,1
1998	22	0,0	-15	-40,5	0	0,0	22	100,0	0,6
1999	19	0,0	-3	-13,6	0	0,0	17	89,5	0,6
2000	10	0,0	-9	-47,4	0	0,0	10	100,0	0,3
2001	14	0,0	4	40,0	0	0,0	8	57,1	0,4
2002	26	0,0	12	85,7	0	0,0	24	92,3	0,8
2003	18	0,0	-8	-30,8	0	0,0	16	88,9	0,5
2004	3	0,0	-15	-83,3	0	0,0	2	66,7	0,1

C) Tatverdächtige nach Altersgruppen und Geschlecht

Geschlecht	Insgesamt 1	Kinder		Jugendl.	Heranw.	Erwachsene
		unter 8 Jahre 2	im Alter			21 und mehr Jahre
			von ... bis unter ... Jahre	3	4	
Alle Staatsangehörigkeiten						
männlich	4	0	0	1	0	3
%	100,0	0,0	0,0	25,0	0,0	75,0
TVBZ	0	x	0	1	0	0
weiblich	0	0	0	0	0	0
%	0,0	0,0	0,0	0,0	0,0	0,0
TVBZ	0	x	0	0	0	0
insgesamt	4	0	0	1	0	3
%	100,0	0,0	0,0	25,0	0,0	75,0
TVBZ	0	x	0	1	0	0
darunter:						
Nicht-deutsche	3	0	0	1	0	2

**Erfasste und aufgeklärte Straftaten
- nach Kalenderjahren -**

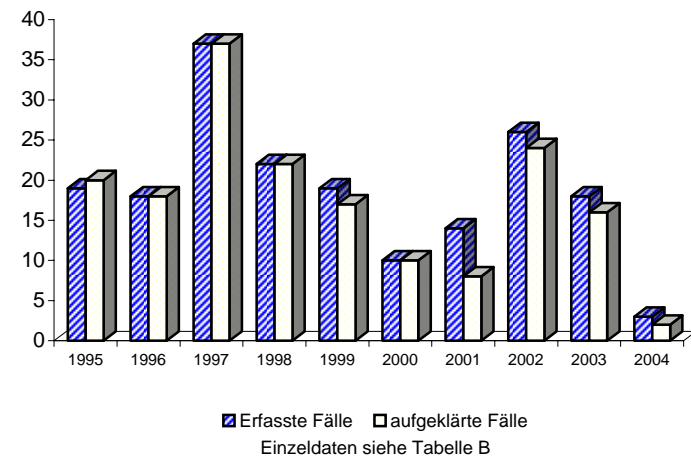

A) Straftaten

Merkmal	Insgesamt		Veränderung zum Vorjahr	
	absolut	%	absolut	%
	1	2	3	4
Erfasste Fälle				
Insgesamt	1.987	100,0	-34	-1,7
darunter:				
- versuchte Fälle	29	1,5	-8	-21,6
- aufgeklärte Fälle	1.976	99,4	109	5,8
- mit Schußwaffe				
- gedroht	0	0,0	0	0,0
- geschossen	0	0,0	0	0,0
Aufgeklärte Fälle				
Insgesamt	1.976	100,0	109	5,8
darunter begangen:				
- von allein handelnden Tatverdächtigen	1.650	83,5	45	2,8
- von bereits in Erscheinung getretenen Tatverdächtigen	1.552	78,5	85	5,8
- von Konsumenten harter Drogen	102	5,2	-11	-9,7
- von Tatverdächtigen unter Alkoholeinfluß	22	1,1	-44	-66,7
- unter Mitführung einer Schußwaffe	7	0,4	3	75,0

B) Erfasste Fälle, Versuche und aufgeklärte Fälle nach Kalenderjahren

Jahr	Erfasste Fälle	Anteil an allen Straftaten %	Veränderung zum Vorjahr (von Sp. 1)		Versuche		Aufgeklärte Fälle		Häufigkeitszahl
			absolut	%	absolut	%	absolut	%	
1	2	3	4	5	6	7	8	9	
1995	1.171	0,2	-151	-11,4	34	2,9	1.121	95,7	33,7
1996	1.528	0,3	357	30,5	48	3,1	1.471	96,3	44,0
1997	1.772	0,3	244	16,0	46	2,6	1.704	96,2	51,2
1998	1.880	0,3	108	6,1	60	3,2	1.794	95,4	54,9
1999	2.197	0,4	317	16,9	43	2,0	2.022	92,0	64,6
2000	2.320	0,4	123	5,6	39	1,7	2.303	99,3	68,5
2001	2.960	0,5	640	27,6	37	1,3	2.832	95,7	87,5
2002	1.973	0,3	-987	-33,3	40	2,0	1.775	90,0	58,2
2003	2.021	0,4	48	2,4	37	1,8	1.867	92,4	59,6
2004	1.987	0,4	-34	-1,7	29	1,5	1.976	99,4	58,6

D) Sonstige Angaben zum Tatverdächtigen

Merkmal		Insgesamt		Veränderung zum Vorjahr	
		absolut	%	absolut	%
		1	2	3	4
Tatverdächtige	männl.	1.378	84,3	-44	-3,1
	weibl.	257	15,7	36	16,3
	insges.	1.635	100,0	-8	-0,5
darunter:					
- alleinhandelnde Tatverdächtige	männl.	1.073	77,9	-71	-6,2
	weibl.	174	67,7	2	1,2
	insges.	1.247	76,3	-69	-5,2
- als Tatverdächtige bereits in Erscheinung getretene Personen	männl.	1.041	75,5	-59	-5,4
	weibl.	133	51,8	2	1,5
	insges.	1.174	71,8	-57	-4,6
- Konsumenten harter Drogen	männl.	72	5,2	11	18,0
	weibl.	9	3,5	3	50,0
	insges.	81	5,0	14	20,9
- unter Alkohol- einfluß	männl.	19	1,4	-3	-13,6
	weibl.	2	0,8	1	100,0
	insges.	21	1,3	-2	-8,7
- Schußwaffe mitgeführt	männl.	6	0,4	3	100,0
	weibl.	0	0,0	0	0,0
	insges.	6	0,4	3	100,0

E) Nichtdeutsche Tatverdächtige nach dem Grund des Aufenthaltes

Grund des Aufenthaltes	Insgesamt		Veränderung zum Vorjahr	
	absolut	%	absolut	%
	1	2	3	4
Insgesamt	742	100,0	-115	-13,4
davon:				
- Illegal aufhältlich	29	3,9	-13	-31,0
- Legal aufhältlich	713	96,1	-102	-12,5
davon:				
- Tourist / Durchreisender	23	3,2	-3	-11,5
- Student / Schüler	19	2,7	-9	-32,1
- Arbeitnehmer	33	4,6	-6	-15,4
- Gewerbetreibender	23	3,2	-10	-30,3
- Asylbewerber	45	6,3	-12	-21,1
- Sonstige	570	79,9	-62	-9,8

C) Tatverdächtige nach Altersgruppen, Geschlecht und Staatsangehörigkeit (Tatverdächtigenbelastung)

Geschlecht	Insgesamt	Kinder			Jugendliche		Heranwachs.	Erwachsene						Geschlecht
		unter 8 Jahre	im Alter von ... bis unter ... Jahre			8 bis unter 21 Jahre	im Alter von ... bis unter ... Jahre			60 und mehr Jahre	21 und mehr Jahre			
			8 - 14	14 - 18	18 - 21		21 - 25	25 - 30	30 - 40			40 - 50	50 - 60	
1	2	3	4	5	6	7	8	9	10	11	12	13		
Alle Staatsangehörigkeiten													100,0 %	
männlich	1.378	0	10	164	170	344	245	219	332	168	58	12	1.034	männlich
%	84,3	0,0	0,7	11,9	12,3	25,0	17,8	15,9	24,1	12,2	4,2	0,9	75,0	%
TVBZ	91	x	12	228	307	165	273	185	118	61	28	4	80	TVBZ
weiblich	257	0	2	24	22	48	30	36	79	49	12	3	209	weiblich
%	15,7	0,0	0,8	9,3	8,6	18,7	11,7	14,0	30,7	19,1	4,7	1,2	81,3	%
TVBZ	16	x	3	35	40	24	32	30	30	19	6	1	15	TVBZ
insgesamt	1.635	0	12	188	192	392	275	255	411	217	70	15	1.243	insgesamt
%	100,0	0,0	0,7	11,5	11,7	24,0	16,8	15,6	25,1	13,3	4,3	0,9	76,0	%
TVBZ	53	x	8	134	174	96	150	108	75	41	17	2	46	TVBZ
Deutsche													54,6%	
männlich	726	0	5	90	98	193	137	92	163	95	39	7	533	männlich
%	81,3	0,0	0,7	12,4	13,5	26,6	18,9	12,7	22,5	13,1	5,4	1,0	73,4	%
TVBZ	56	x	7	146	205	109	184	100	73	41	22	2	48	TVBZ
weiblich	167	0	1	16	19	36	19	18	53	33	5	3	131	weiblich
%	18,7	0,0	0,6	9,6	11,4	21,6	11,4	10,8	31,7	19,8	3,0	1,8	78,4	%
TVBZ	12	x	2	27	40	21	25	19	25	15	3	1	11	TVBZ
insgesamt	893	0	6	106	117	229	156	110	216	128	44	10	664	insgesamt
%	100,0	0,0	0,7	11,9	13,1	25,6	17,5	12,3	24,2	14,3	4,9	1,1	74,4	%
TVBZ	33	x	5	88	123	66	103	60	49	28	12	1	28	TVBZ
Nichtdeutsche													45,4 %	
männlich	652	0	5	74	72	151	108	127	169	73	19	5	501	männlich
%	87,9	0,0	0,8	11,3	11,0	23,2	16,6	19,5	25,9	11,2	2,9	0,8	76,8	%
TVBZ	295	x	35	739	956	473	703	479	295	179	75	21	265	TVBZ
weiblich	90	0	1	8	3	12	11	18	26	16	7	0	78	weiblich
%	12,1	0,0	1,1	8,9	3,3	13,3	12,2	20,0	28,9	17,8	7,8	0,0	86,7	%
TVBZ	45	x	8	87	42	40	67	69	52	51	28	0	46	TVBZ
insgesamt	742	0	6	82	75	163	119	145	195	89	26	5	579	insgesamt
%	100,0	0,0	0,8	11,1	10,1	22,0	16,0	19,5	26,3	12,0	3,5	0,7	78,0	%
TVBZ	177	x	22	427	510	265	373	276	182	123	52	11	161	TVBZ
darunter: Nichtdeutsche (ohne Illegale, Touristen - Durchreisende)													42,2 %	
männlich	608	0	5	72	68	145	99	120	152	69	18	5	463	männlich
%	88,1	0,0	0,8	11,8	11,2	23,8	16,3	19,7	25,0	11,3	3,0	0,8	76,2	%
TVBZ	275	x	35	719	902	455	645	452	265	169	71	21	245	TVBZ
weiblich	82	0	1	7	3	11	8	17	25	16	5	0	71	weiblich
%	11,9	0,0	1,2	8,5	3,7	13,4	9,8	20,7	30,5	19,5	6,1	0,0	86,6	%
TVBZ	41	x	8	76	42	37	48	65	50	51	20	0	42	TVBZ
insgesamt	690	0	6	79	71	156	107	137	177	85	23	5	534	insgesamt
%	100,0	0,0	0,9	11,4	10,3	22,6	15,5	19,9	25,7	12,3	3,3	0,7	77,4	%
TVBZ	164	x	22	411	483	253	335	261	165	117	46	11	149	TVBZ

A) Straftaten

Merkmal	Insgesamt		Veränderung zum Vorjahr	
	absolut	%	absolut	%
	1	2	3	4
Erfasste Fälle				
Insgesamt	367	100,0	107	41,2
darunter:				
- versuchte Fälle	2	0,5	-2	-50,0
- aufgeklärte Fälle	366	99,7	130	55,1
- mit Schußwaffe				
- gedroht	0	0,0	0	0,0
- geschossen	0	0,0	0	0,0
Aufgeklärte Fälle				
Insgesamt	366	100,0	130	55,1
darunter begangen:				
- von allein handelnden Tatverdächtigen	341	93,2	149	77,6
- von bereits in Erscheinung getretenen Tatverdächtigen	310	84,7	111	55,8
- von Konsumenten harter Drogen	2	0,5	-40	-95,2
- von Tatverdächtigen unter Alkoholeinfluß	2	0,5	-41	-95,3
- unter Mitführung einer Schußwaffe	2	0,5	2	0,0

B) Erfasste Fälle, Versuche und aufgeklärte Fälle nach Kalenderjahren

Jahr	Erfasste Fälle	Anteil an allen Straftaten %	Veränderung zum Vorjahr (von Sp. 1)		Versuche		Aufgeklärte Fälle		Häufigkeitszahl
			absolut	%	absolut	%	absolut	%	
1	2	3	4	5	6	7	8	9	
1995	35	0,0	12	52,2	0	0,0	34	97,1	1,0
1996	325	0,1	290	828,6	11	3,4	322	99,1	9,4
1997	204	0,0	-121	-37,2	1	0,5	203	99,5	5,9
1998	95	0,0	-109	-53,4	1	1,1	93	97,9	2,8
1999	193	0,0	98	103,2	0	0,0	189	97,9	5,7
2000	320	0,1	127	65,8	1	0,3	351	109,7	9,4
2001	113	0,0	-207	-64,7	1	0,9	113	100,0	3,3
2002	166	0,0	53	46,9	1	0,6	160	96,4	4,9
2003	260	0,0	94	56,6	4	1,5	236	90,8	7,7
2004	367	0,1	107	41,2	2	0,5	366	99,7	10,8

C) Tatverdächtige nach Altersgruppen und Geschlecht

Geschlecht	Insgesamt	Kinder		Jugendl.	Heranw.	Erwachsene
		unter 8 Jahre	im Alter			21 und mehr Jahre
			von ... bis	unter ... Jahre	18 - 21	
1	2	3	4	5	6	
Alle Staatsangehörigkeiten						
männlich	107	0	0	1	7	99
%	89,9	0,0	0,0	0,9	6,5	92,5
TVBZ	7	x	0	1	13	8
weiblich	12	0	0	0	1	11
%	10,1	0,0	0,0	0,0	8,3	91,7
TVBZ	1	x	0	0	2	1
insgesamt	119	0	0	1	8	110
%	100,0	0,0	0,0	0,8	6,7	92,4
TVBZ	4	x	0	1	7	4
darunter:						
Nichtdeutsche	64	0	0	0	3	61

**Erfasste und aufgeklärte Straftaten
- nach Kalenderjahren -**

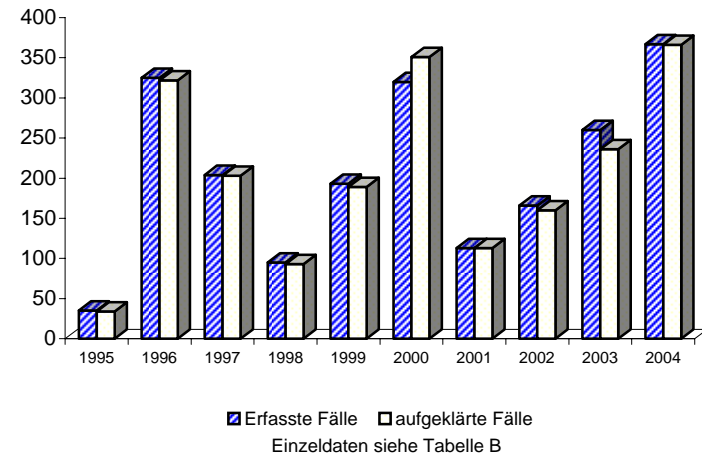

A) Straftaten

Merkmal	Insgesamt		Veränderung zum Vorjahr	
	absolut	%	absolut	%
	1	2	3	4
Erfasste Fälle				
Insgesamt	3	100,0	0	0,0
darunter:				
- versuchte Fälle	0	0,0	0	0,0
- aufgeklärte Fälle	2	66,7	-1	-33,3
- mit Schußwaffe				
- gedroht	0	0,0	0	0,0
- geschossen	0	0,0	0	0,0
Aufgeklärte Fälle				
Insgesamt	2	100,0	-1	-33,3
darunter begangen:				
- von allein handelnden Tatverdächtigen	0	0,0	0	0,0
- von bereits in Erscheinung getretenen Tatverdächtigen	2	100,0	-1	-33,3
- von Konsumenten harter Drogen	0	0,0	0	0,0
- von Tatverdächtigen unter Alkoholeinfluß	0	0,0	0	0,0
- unter Mitführung einer Schußwaffe	0	0,0	0	0,0

B) Erfasste Fälle, Versuche und aufgeklärte Fälle nach Kalenderjahren

Jahr	Erfasste Fälle	Anteil an allen Straftaten %	Veränderung zum Vorjahr (von Sp. 1)		Versuche		Aufgeklärte Fälle		Häufigkeitszahl
			absolut	%	absolut	%	absolut	%	
1	2	3	4	5	6	7	8	9	
1995	1	0,0	1	0,0	0	0,0	1	100,0	0,0
1996	7	0,0	6	600,0	0	0,0	7	100,0	0,2
1997	23	0,0	16	228,6	0	0,0	23	100,0	0,7
1998	4	0,0	-19	-82,6	0	0,0	4	100,0	0,1
1999	3	0,0	-1	-25,0	0	0,0	1	33,3	0,1
2000	0	0,0	-3	-100,0	0	0,0	0	0,0	0,0
2001	6	0,0	6	0,0	0	0,0	6	100,0	0,2
2002	2	0,0	-4	-66,7	0	0,0	2	100,0	0,1
2003	3	0,0	1	50,0	0	0,0	3	100,0	0,1
2004	3	0,0	0	0,0	0	0,0	2	66,7	0,1

C) Tatverdächtige nach Altersgruppen und Geschlecht

Geschlecht	Insgesamt	Kinder		Jugendl.	Heranw.	Erwachsene
		unter 8 Jahre	im Alter			21 und mehr Jahre
			von ... bis unter ... Jahre	14 - 18	18 - 21	
1	2	3	4	5	6	
Alle Staatsangehörigkeiten						
männlich	3	0	0	0	0	3
%	100,0	0,0	0,0	0,0	0,0	100,0
TVBZ	0	x	0	0	0	0
weiblich	0	0	0	0	0	0
%	0,0	0,0	0,0	0,0	0,0	0,0
TVBZ	0	x	0	0	0	0
insgesamt	3	0	0	0	0	3
%	100,0	0,0	0,0	0,0	0,0	100,0
TVBZ	0	x	0	0	0	0
darunter:						
Nicht-deutsche	1	0	0	0	0	1

Erfasste und aufgeklärte Straftaten - nach Kalenderjahren -

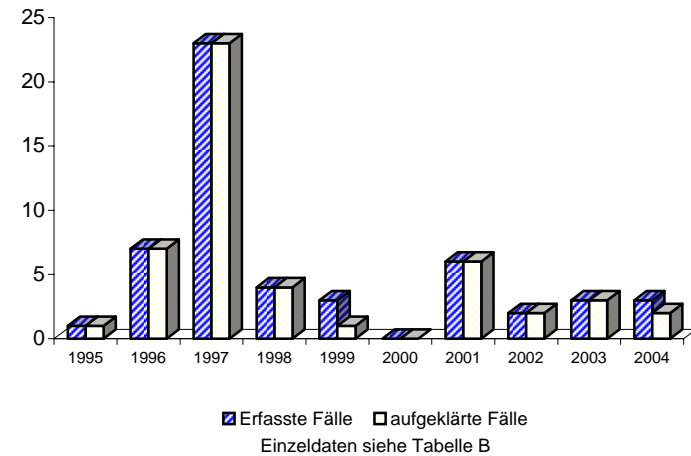

A) Straftaten

Merkmal	Insgesamt		Veränderung zum Vorjahr	
	absolut	%	absolut	%
	1	2	3	4
Erfasste Fälle				
Insgesamt	22	100,0	2	10,0
darunter:				
- versuchte Fälle	0	0,0	0	0,0
- aufgeklärte Fälle	26	118,2	6	30,0
- mit Schußwaffe				
- gedroht	0	0,0	0	0,0
- geschossen	0	0,0	0	0,0
Aufgeklärte Fälle				
Insgesamt	26	100,0	6	30,0
darunter begangen:				
- von allein handelnden Tatverdächtigen	0	0,0	0	0,0
- von bereits in Erscheinung getretenen Tatverdächtigen	25	96,2	6	31,6
- von Konsumenten harter Drogen	16	61,5	16	0,0
- von Tatverdächtigen unter Alkoholeinfluß	0	0,0	0	0,0
- unter Mitführung einer Schußwaffe	0	0,0	0	0,0

B) Erfasste Fälle, Versuche und aufgeklärte Fälle nach Kalenderjahren

Jahr	Erfasste Fälle	Anteil an allen Straftaten %	Veränderung zum Vorjahr (von Sp. 1)		Versuche		Aufgeklärte Fälle		Häufigkeitszahl
			absolut	%	absolut	%	absolut	%	
1	2	3	4	5	6	7	8	9	
1995	6	0,0	5	500,0	0	0,0	6	100,0	0,2
1996	9	0,0	3	50,0	0	0,0	7	77,8	0,3
1997	54	0,0	45	500,0	0	0,0	52	96,3	1,6
1998	119	0,0	65	120,4	34	28,6	119	100,0	3,5
1999	24	0,0	-95	-79,8	0	0,0	21	87,5	0,7
2000	33	0,0	9	37,5	0	0,0	32	97,0	1,0
2001	7	0,0	-26	-78,8	0	0,0	8	114,3	0,2
2002	7	0,0	0	0,0	0	0,0	4	57,1	0,2
2003	20	0,0	13	185,7	0	0,0	20	100,0	0,6
2004	22	0,0	2	10,0	0	0,0	26	118,2	0,6

C) Tatverdächtige nach Altersgruppen und Geschlecht

Geschlecht	Insgesamt	Kinder		Jugendl.	Heranw.	Erwachsene
		unter 8 Jahre	im Alter			21 und mehr Jahre
			von ... bis unter ... Jahre	14 - 18	18 - 21	
1	2	3	4	5	6	
Alle Staatsangehörigkeiten						
männlich	22	0	0	0	1	21
%	81,5	0,0	0,0	0,0	4,5	95,5
TVBZ	1	x	0	0	2	2
weiblich	5	0	0	0	1	4
%	18,5	0,0	0,0	0,0	20,0	80,0
TVBZ	0	x	0	0	2	0
insgesamt	27	0	0	0	2	25
%	100,0	0,0	0,0	0,0	7,4	92,6
TVBZ	1	x	0	0	2	1
darunter:						
Nicht-deutsche	15	0	0	0	1	14

Erfasste und aufgeklärte Straftaten - nach Kalenderjahren -

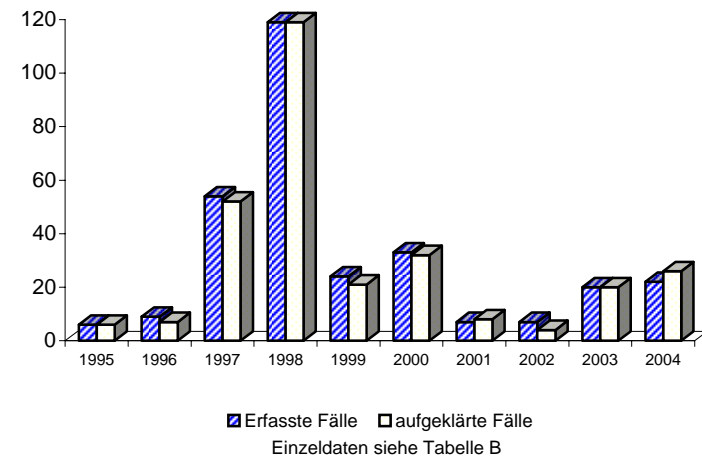

Berlin 2004

6330

A) Straftaten

Merkmal	Insgesamt		Veränderung zum Vorjahr	
	absolut	%	absolut	%
	1	2	3	4
Erfasste Fälle				
Insgesamt	109	100,0	18	19,8
darunter:				
- versuchte Fälle	0	0,0	-1	-100,0
- aufgeklärte Fälle	95	87,2	13	15,9
- mit Schußwaffe				
- gedroht	0	0,0	0	0,0
- geschossen	0	0,0	0	0,0
Aufgeklärte Fälle				
Insgesamt	95	100,0	13	15,9
darunter begangen:				
- von allein handelnden Tatverdächtigen	38	40,0	0	0,0
- von bereits in Erscheinung getretenen Tatverdächtigen	73	76,8	4	5,8
- von Konsumenten harter Drogen	1	1,1	1	0,0
- von Tatverdächtigen unter Alkoholeinfluß	1	1,1	-1	-50,0
- unter Mitführung einer Schußwaffe	0	0,0	-1	-100,0

B) Erfasste Fälle, Versuche und aufgeklärte Fälle nach Kalenderjahren

Jahr	Erfasste Fälle 1	Anteil an allen Straftaten %	Veränderung zum Vorjahr (von Sp. 1)		Versuche		Aufgeklärte Fälle		Häufigkeitszahl 9
			absolut 3	%	absolut 5	%	absolut 7	%	
1995	0	0,0	-2	-100,0	0	0,0	0	0,0	0,0
1996	0	0,0	0	0,0	0	0,0	0	0,0	0,0
1997	0	0,0	0	0,0	0	0,0	0	0,0	0,0
1998	1	0,0	1	0,0	0	0,0	1	100,0	0,0
1999	0	0,0	-1	-100,0	0	0,0	0	0,0	0,0
2000	78	0,0	78	0,0	1	1,3	76	97,4	2,3
2001	119	0,0	41	52,6	2	1,7	111	93,3	3,5
2002	115	0,0	-4	-3,4	3	2,6	88	76,5	3,4
2003	91	0,0	-24	-20,9	1	1,1	82	90,1	2,7
2004	109	0,0	18	19,8	0	0,0	95	87,2	3,2

C) Tatverdächtige nach Altersgruppen und Geschlecht

Geschlecht	Insgesamt	Kinder		Jugendl.	Heranw.	Erwachsene
		unter 8 Jahre	im Alter			21 und mehr Jahre
			von ... bis	unter ... Jahre	18 - 21	
1	2	3	4	5	6	
Alle Staatsangehörigkeiten						
männlich	112	0	1	9	17	85
%	83,0	0,0	0,9	8,0	15,2	75,9
TVBZ	7	x	1	13	31	7
weiblich	23	0	0	2	4	17
%	17,0	0,0	0,0	8,7	17,4	73,9
TVBZ	1	x	0	3	7	1
insgesamt	135	0	1	11	21	102
%	100,0	0,0	0,7	8,1	15,6	75,6
TVBZ	4	x	1	8	19	4
darunter:						
Nicht-deutsche	102	0	1	10	18	73

Erfasste und aufgeklärte Straftaten - nach Kalenderjahren -

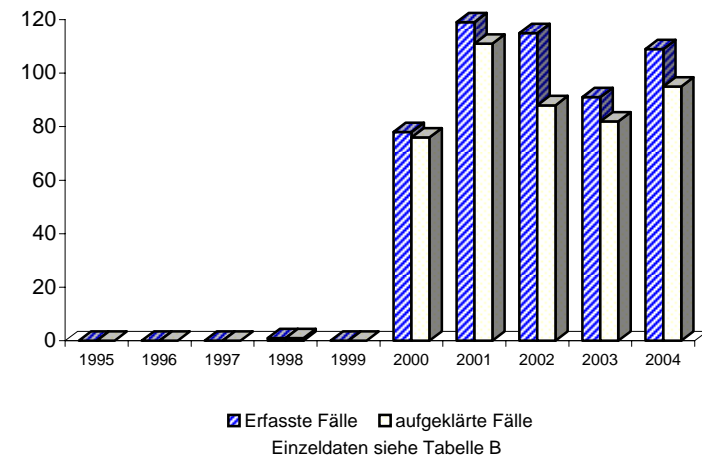

A) Straftaten

Merkmal	Insgesamt		Veränderung zum Vorjahr	
	absolut	%	absolut	%
	1	2	3	4
Erfasste Fälle				
Insgesamt	104	100,0	14	15,6
darunter:				
- versuchte Fälle	0	0,0	-1	-100,0
- aufgeklärte Fälle	90	86,5	9	11,1
- mit Schußwaffe				
- gedroht	0	0,0	0	0,0
- geschossen	0	0,0	0	0,0
Aufgeklärte Fälle				
Insgesamt	90	100,0	9	11,1
darunter begangen:				
- von allein handelnden Tatverdächtigen	33	36,7	-4	-10,8
- von bereits in Erscheinung getretenen Tatverdächtigen	70	77,8	1	1,4
- von Konsumenten harter Drogen	1	1,1	1	0,0
- von Tatverdächtigen unter Alkoholeinfluß	1	1,1	-1	-50,0
- unter Mitführung einer Schußwaffe	0	0,0	-1	-100,0

B) Erfasste Fälle, Versuche und aufgeklärte Fälle nach Kalenderjahren

Jahr	Erfasste Fälle	Anteil an allen Straftaten %	Veränderung zum Vorjahr (von Sp. 1)		Versuche		Aufgeklärte Fälle		Häufigkeitszahl
			absolut	%	absolut	%	absolut	%	
1	2	3	4	5	6	7	8	9	
1995	*	*	*	*	*	*	*	*	*
1996	*	*	*	*	*	*	*	*	*
1997	*	*	*	*	*	*	*	*	*
1998	*	*	*	*	*	*	*	*	*
1999	*	*	*	*	*	*	*	*	*
2000	70	0,0	70	0,0	1	1,4	68	97,1	2,1
2001	115	0,0	45	64,3	1	0,9	107	93,0	3,4
2002	110	0,0	-5	-4,3	3	2,7	83	75,5	3,2
2003	90	0,0	-20	-18,2	1	1,1	81	90,0	2,7
2004	104	0,0	14	15,6	0	0,0	90	86,5	3,1

C) Tatverdächtige nach Altersgruppen und Geschlecht

Geschlecht	Insgesamt	Kinder		Jugendl.	Heranw.	Erwachsene
		unter 8 Jahre	im Alter			21 und mehr Jahre
			von ... bis	unter ... Jahre	18 - 21	
1	2	3	4	5	6	
Alle Staatsangehörigkeiten						
männlich	107	0	1	9	17	80
%	82,3	0,0	0,9	8,4	15,9	74,8
TVBZ	7	x	1	13	31	6
weiblich	23	0	0	2	4	17
%	17,7	0,0	0,0	8,7	17,4	73,9
TVBZ	1	x	0	3	7	1
insgesamt	130	0	1	11	21	97
%	100,0	0,0	0,8	8,5	16,2	74,6
TVBZ	4	x	1	8	19	4
darunter:						
Nicht-deutsche	98	0	1	10	18	69

Erfasste und aufgeklärte Straftaten - nach Kalenderjahren -

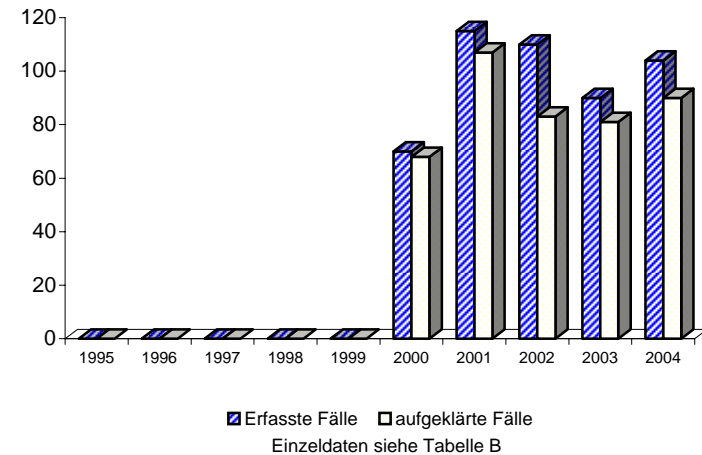

Berlin 2004

6400

A) Straftaten

Merkmal	Insgesamt		Veränderung zum Vorjahr	
	absolut	%	absolut	%
	1	2	3	4
Erfasste Fälle				
Insgesamt	1.452	100,0	-285	-16,4
darunter:				
- versuchte Fälle	328	22,6	-69	-17,4
- aufgeklärte Fälle	515	35,5	-127	-19,8
- mit Schußwaffe				
- gedroht	0	0,0	0	0,0
- geschossen	0	0,0	0	0,0
Aufgeklärte Fälle				
Insgesamt	515	100,0	-127	-19,8
darunter begangen:				
- von allein handelnden Tatverdächtigen	437	84,9	-73	-14,3
- von bereits in Erscheinung getretenen Tatverdächtigen	296	57,5	-115	-28,0
- von Konsumenten harter Drogen	7	1,4	-12	-63,2
- von Tatverdächtigen unter Alkoholeinfluß	114	22,1	-26	-18,6
- unter Mitführung einer Schußwaffe	5	1,0	1	25,0

B) Erfasste Fälle, Versuche und aufgeklärte Fälle nach Kalenderjahren

Jahr	Erfasste Fälle	Anteil an allen Straftaten %	Veränderung zum Vorjahr (von Sp. 1)		Versuche		Aufgeklärte Fälle		Häufigkeitszahl
			absolut	%	absolut	%	absolut	%	
1995	1.674	0,3	-133	-7,4	506	30,2	538	32,1	48,2
1996	1.530	0,3	-144	-8,6	414	27,1	556	36,3	44,1
1997	1.720	0,3	190	12,4	495	28,8	615	35,8	49,7
1998	1.988	0,3	268	15,6	556	28,0	686	34,5	58,0
1999	2.151	0,4	163	8,2	562	26,1	698	32,5	63,3
2000	2.001	0,4	-150	-7,0	484	24,2	709	35,4	59,1
2001	1.612	0,3	-389	-19,4	416	25,8	534	33,1	47,7
2002	1.698	0,3	86	5,3	398	23,4	613	36,1	50,1
2003	1.737	0,3	39	2,3	397	22,9	642	37,0	51,2
2004	1.452	0,3	-285	-16,4	328	22,6	515	35,5	42,9

D) Sonstige Angaben zum Tatverdächtigen

Merkmal		Insgesamt		Veränderung zum Vorjahr	
		absolut	%	absolut	%
		1	2	3	4
Tatverdächtige	männl.	426	75,5	-78	-15,5
	weibl.	138	24,5	-36	-20,7
	insges.	564	100,0	-114	-16,8
darunter:					
- alleinhandelnde Tatverdächtige	männl.	290	68,1	-25	-7,9
	weibl.	106	76,8	-29	-21,5
	insges.	396	70,2	-54	-12,0
- als Tatverdächtige bereits in Erscheinung getretene Personen	männl.	249	58,5	-61	-19,7
	weibl.	46	33,3	-24	-34,3
	insges.	295	52,3	-85	-22,4
- Konsumenten harter Drogen	männl.	7	1,6	-10	-58,8
	weibl.	1	0,7	-1	-50,0
	insges.	8	1,4	-11	-57,9
- unter Alkohol- einfluß	männl.	92	21,6	-20	-17,9
	weibl.	17	12,3	-3	-15,0
	insges.	109	19,3	-23	-17,4
- Schußwaffe mitgeführt	männl.	5	1,2	3	150,0
	weibl.	0	0,0	-2	-100,0
	insges.	5	0,9	1	25,0

E) Nichtdeutsche Tatverdächtige nach dem Grund des Aufenthaltes

Grund des Aufenthaltes	Insgesamt		Veränderung zum Vorjahr	
	absolut	%	absolut	%
	1	2	3	4
Insgesamt	84	100,0	-23	-21,5
davon:				
- Illegal aufhältlich	1	1,2	-5	-83,3
- Legal aufhältlich	83	98,8	-18	-17,8
davon:				
- Tourist / Durchreisender	4	4,8	3	300,0
- Student / Schüler	12	14,5	5	71,4
- Arbeitnehmer	7	8,4	4	133,3
- Gewerbetreibender	4	4,8	1	33,3
- Asylbewerber	1	1,2	-5	-83,3
- Sonstige	55	66,3	-26	-32,1

C) Tatverdächtige nach Altersgruppen, Geschlecht und Staatsangehörigkeit (Tatverdächtigenbelastung)

Geschlecht	Insgesamt	Kinder			Jugendliche		Heranwachs.	Erwachsene						Geschlecht
		unter 8 Jahre	im Alter			8 bis unter 21 Jahre	im Alter			60 und mehr Jahre	21 und mehr Jahre			
			von ... bis unter ... Jahre				von ... bis unter ... Jahre							
			8 - 14	14 - 18	18 - 21		21 - 25	25 - 30	30 - 40			40 - 50	50 - 60	
1	2	3	4	5	6	7	8	9	10	11	12	13		
Alle Staatsangehörigkeiten														100,0 %
männlich	426	14	35	55	35	125	26	35	86	62	43	35	287	männlich
%	75,5	3,3	8,2	12,9	8,2	29,3	6,1	8,2	20,2	14,6	10,1	8,2	67,4	%
TVBZ	27	x	43	77	63	60	29	30	31	23	21	11	22	TVBZ
weiblich	138	3	11	10	5	26	17	13	26	19	16	18	109	weiblich
%	24,5	2,2	8,0	7,2	3,6	18,8	12,3	9,4	18,8	13,8	11,6	13,0	79,0	%
TVBZ	8	x	14	15	9	13	18	11	10	7	8	4	8	TVBZ
insgesamt	564	17	46	65	40	151	43	48	112	81	59	53	396	insgesamt
%	100,0	3,0	8,2	11,5	7,1	26,8	7,6	8,5	19,9	14,4	10,5	9,4	70,2	%
TVBZ	18	x	29	46	36	37	23	20	21	15	14	7	15	TVBZ
Deutsche														85,1%
männlich	361	7	29	48	27	104	24	26	68	58	39	35	250	männlich
%	75,2	1,9	8,0	13,3	7,5	28,8	6,6	7,2	18,8	16,1	10,8	9,7	69,3	%
TVBZ	28	x	43	78	56	59	32	28	30	25	22	11	23	TVBZ
weiblich	119	2	10	9	4	23	14	11	20	16	16	17	94	weiblich
%	24,8	1,7	8,4	7,6	3,4	19,3	11,8	9,2	16,8	13,4	13,4	14,3	79,0	%
TVBZ	8	x	16	15	8	13	18	12	9	7	9	4	8	TVBZ
insgesamt	480	9	39	57	31	127	38	37	88	74	55	52	344	insgesamt
%	100,0	1,9	8,1	11,9	6,5	26,5	7,9	7,7	18,3	15,4	11,5	10,8	71,7	%
TVBZ	18	x	30	47	33	37	25	20	20	16	15	7	15	TVBZ
Nichtdeutsche														14,9 %
männlich	65	7	6	7	8	21	2	9	18	4	4	0	37	männlich
%	77,4	10,8	9,2	10,8	12,3	32,3	3,1	13,8	27,7	6,2	6,2	0,0	56,9	%
TVBZ	26	x	42	70	106	66	13	34	31	10	16	0	20	TVBZ
weiblich	19	1	1	1	1	3	3	2	6	3	0	1	15	weiblich
%	22,6	5,3	5,3	5,3	5,3	15,8	15,8	10,5	31,6	15,8	0,0	5,3	78,9	%
TVBZ	9	x	8	11	14	10	18	8	12	9	0	5	9	TVBZ
insgesamt	84	8	7	8	9	24	5	11	24	7	4	1	52	insgesamt
%	100,0	9,5	8,3	9,5	10,7	28,6	6,0	13,1	28,6	8,3	4,8	1,2	61,9	%
TVBZ	18	x	25	42	61	39	16	21	22	10	8	2	14	TVBZ
darunter: Nichtdeutsche (ohne Illegale, Touristen - Durchreisende)														14,0 %
männlich	64	7	6	7	8	21	2	9	17	4	4	0	36	männlich
%	81,0	10,9	9,4	10,9	12,5	32,8	3,1	14,1	26,6	6,3	6,3	0,0	56,3	%
TVBZ	26	x	42	70	106	66	13	34	30	10	16	0	19	TVBZ
weiblich	15	1	1	1	0	2	1	2	5	3	0	1	12	weiblich
%	19,0	6,7	6,7	6,7	0,0	13,3	6,7	13,3	33,3	20,0	0,0	6,7	80,0	%
TVBZ	7	x	8	11	0	7	6	8	10	9	0	5	7	TVBZ
insgesamt	79	8	7	8	8	23	3	11	22	7	4	1	48	insgesamt
%	100,0	10,1	8,9	10,1	10,1	29,1	3,8	13,9	27,8	8,9	5,1	1,3	60,8	%
TVBZ	17	x	25	42	54	37	9	21	20	10	8	2	13	TVBZ

**Noch: Brandstiftung und Herbeiführen einer Brandgefahr (§§ 306 - 306d, 306f StGB)
- (Vorsätzliche) Brandstiftung und Herbeiführen einer Brandgefahr
(§§ 306 - 306c, 306f Abs. 1 und 2 StGB)**

Berlin 2004

6410

A) Straftaten

Merkmal	Insgesamt		Veränderung zum Vorjahr	
	absolut	%	absolut	%
	1	2	3	4
Erfasste Fälle				
Insgesamt	1.026	100,0	-245	-19,3
darunter:				
- versuchte Fälle	328	32,0	-69	-17,4
- aufgeklärte Fälle	220	21,4	-103	-31,9
- mit Schußwaffe				
- gedroht	0	0,0	0	0,0
- geschossen	0	0,0	0	0,0
Aufgeklärte Fälle				
Insgesamt	220	100,0	-103	-31,9
darunter begangen:				
- von allein handelnden Tatverdächtigen	164	74,5	-61	-27,1
- von bereits in Erscheinung getretenen Tatverdächtigen	175	79,5	-100	-36,4
- von Konsumenten harter Drogen	5	2,3	-3	-37,5
- von Tatverdächtigen unter Alkoholeinfluß	62	28,2	-27	-30,3
- unter Mitführung einer Schußwaffe	2	0,9	0	0,0

B) Erfasste Fälle, Versuche und aufgeklärte Fälle nach Kalenderjahren

Jahr	Erfasste Fälle	Anteil an allen Straftaten %	Veränderung zum Vorjahr (von Sp. 1)		Versuche		Aufgeklärte Fälle		Häufigkeitszahl
			absolut	%	absolut	%	absolut	%	
1	2	3	4	5	6	7	8	9	
1995	1.254	0,2	-110	-8,1	506	40,4	264	21,1	36,1
1996	1.105	0,2	-149	-11,9	414	37,5	266	24,1	31,8
1997	1.295	0,2	190	17,2	495	38,2	330	25,5	37,4
1998	1.582	0,3	287	22,2	556	35,1	404	25,5	46,2
1999	1.651	0,3	69	4,4	562	34,0	348	21,1	48,6
2000	1.583	0,3	-68	-4,1	484	30,6	423	26,7	46,7
2001	1.235	0,2	-348	-22,0	416	33,7	272	22,0	36,5
2002	1.252	0,2	17	1,4	398	31,8	312	24,9	36,9
2003	1.271	0,2	19	1,5	397	31,2	323	25,4	37,5
2004	1.026	0,2	-245	-19,3	328	32,0	220	21,4	30,3

C) Tatverdächtige nach Altersgruppen und Geschlecht

Geschlecht	Insgesamt	Kinder		Jugendl.	Heranw.	Erwachsene
		unter 8 Jahre	im Alter			21 und mehr Jahre
			von ... bis	unter ... Jahre	18 - 21	
1	2	3	4	5	6	
Alle Staatsangehörigkeiten						
männlich	194	2	30	36	28	98
%	84,3	1,0	15,5	18,6	14,4	50,5
TVBZ	13	x	37	50	51	8
weiblich	36	0	8	6	0	22
%	15,7	0,0	22,2	16,7	0,0	61,1
TVBZ	2	x	10	9	0	2
insgesamt	230	2	38	42	28	120
%	100,0	0,9	16,5	18,3	12,2	52,2
TVBZ	7	x	24	30	25	4
darunter:						
Nicht-deutsche	32	0	3	5	6	18

Erfasste und aufgeklärte Straftaten - nach Kalenderjahren -

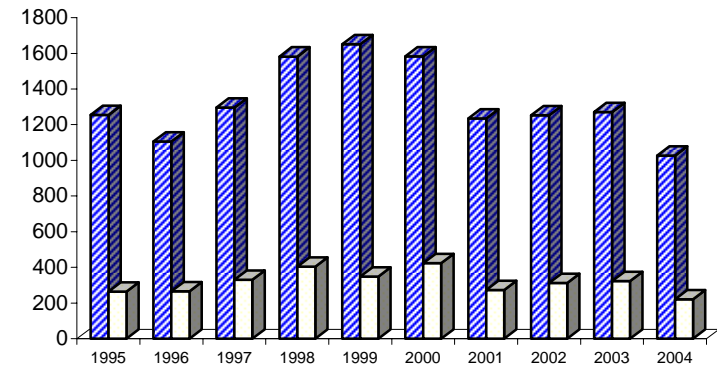

■ Erfasste Fälle □ aufgeklärte Fälle

Einzeldaten siehe Tabelle B

A) Straftaten

Merkmal	Insgesamt		Veränderung zum Vorjahr	
	absolut	%	absolut	%
	1	2	3	4
Erfasste Fälle				
Insgesamt	1.018	100,0	-264	-20,6
darunter:				
- versuchte Fälle	15	1,5	2	15,4
- aufgeklärte Fälle	593	58,3	-237	-28,6
- mit Schußwaffe				
- gedroht	1	0,1	-1	-50,0
- geschossen	1	0,1	-1	-50,0
Aufgeklärte Fälle				
Insgesamt	593	100,0	-237	-28,6
darunter begangen:				
- von allein handelnden Tatverdächtigen	428	72,2	-196	-31,4
- von bereits in Erscheinung getretenen Tatverdächtigen	371	62,6	-116	-23,8
- von Konsumenten harter Drogen	1	0,2	1	0,0
- von Tatverdächtigen unter Alkoholeinfluß	9	1,5	-2	-18,2
- unter Mitführung einer Schußwaffe	18	3,0	8	80,0

B) Erfasste Fälle, Versuche und aufgeklärte Fälle nach Kalenderjahren

Jahr	Erfasste Fälle	Anteil an allen Straftaten %	Veränderung zum Vorjahr (von Sp. 1)		Versuche		Aufgeklärte Fälle		Häufigkeitszahl
			absolut	%	absolut	%	absolut	%	
1	2	3	4	5	6	7	8	9	
1995	1.504	0,3	307	25,6	2	0,1	998	66,4	43,3
1996	2.124	0,4	620	41,2	3	0,1	911	42,9	61,2
1997	2.888	0,5	764	36,0	4	0,1	1.122	38,9	83,5
1998	1.597	0,3	-1.291	-44,7	7	0,4	997	62,4	46,6
1999	1.453	0,3	-144	-9,0	9	0,6	812	55,9	42,8
2000	1.373	0,2	-80	-5,5	11	0,8	822	59,9	40,5
2001	1.455	0,3	82	6,0	14	1,0	917	63,0	43,0
2002	1.464	0,3	9	0,6	6	0,4	955	65,2	43,2
2003	1.282	0,2	-182	-12,4	13	1,0	830	64,7	37,8
2004	1.018	0,2	-264	-20,6	15	1,5	593	58,3	30,0

D) Sonstige Angaben zum Tatverdächtigen

Merkmal		Insgesamt		Veränderung zum Vorjahr	
		absolut	%	absolut	%
		1	2	3	4
Tatverdächtige	männl.	635	87,3	-193	-23,3
	weibl.	92	12,7	-53	-36,6
	insges.	727	100,0	-246	-25,3
darunter:					
- alleinhandelnde Tatverdächtige	männl.	338	53,2	-125	-27,0
	weibl.	47	51,1	-33	-41,3
	insges.	385	53,0	-158	-29,1
- als Tatverdächtige bereits in Erscheinung getretene Personen	männl.	364	57,3	-56	-13,3
	weibl.	20	21,7	-29	-59,2
	insges.	384	52,8	-85	-18,1
- Konsumenten harter Drogen	männl.	1	0,2	1	0,0
	weibl.	0	0,0	0	0,0
	insges.	1	0,1	1	0,0
- unter Alkohol- einfluß	männl.	7	1,1	-3	-30,0
	weibl.	2	2,2	1	100,0
	insges.	9	1,2	-2	-18,2
- Schußwaffe mitgeführt	männl.	23	3,6	13	130,0
	weibl.	3	3,3	3	0,0
	insges.	26	3,6	16	160,0

E) Nichtdeutsche Tatverdächtige nach dem Grund des Aufenthaltes

Grund des Aufenthaltes	Insgesamt		Veränderung zum Vorjahr	
	absolut	%	absolut	%
	1	2	3	4
Insgesamt	20	100,0	-33	-62,3
davon:				
- Illegal aufhältlich	1	5,0	-2	-66,7
- Legal aufhältlich	19	95,0	-31	-62,0
davon:				
- Tourist / Durchreisender	0	0,0	-1	-100,0
- Student / Schüler	0	0,0	0	0,0
- Arbeitnehmer	2	10,5	-1	-33,3
- Gewerbetreibender	1	5,3	-1	-50,0
- Asylbewerber	0	0,0	-2	-100,0
- Sonstige	16	84,2	-26	-61,9

C) Tatverdächtige nach Altersgruppen, Geschlecht und Staatsangehörigkeit (Tatverdächtigenbelastung)

Geschlecht	Insgesamt	Kinder			Jugendliche			Erwachsene					Geschlecht	
		unter 8 Jahre	im Alter von ... bis unter ... Jahre			8 bis unter 21 Jahre	im Alter von ... bis unter ... Jahre					60 und mehr Jahre		21 und mehr Jahre
			8 - 14	14 - 18	18 - 21		21 - 25	25 - 30	30 - 40	40 - 50	50 - 60			
1	2	3	4	5	6	7	8	9	10	11	12	13		
Alle Staatsangehörigkeiten													100,0 %	
männlich	635	0	0	0	2	23	100	235	172	84	19	633	männlich	
%	87,3	0,0	0,0	0,0	0,3	3,6	15,7	37,0	27,1	13,2	3,0	99,7	%	
TVBZ	42	x	0	0	4	1	26	85	63	41	6	49	TVBZ	
weiblich	92	0	0	0	1	4	17	25	22	21	2	91	weiblich	
%	12,7	0,0	0,0	0,0	1,1	4,3	18,5	27,2	23,9	22,8	2,2	98,9	%	
TVBZ	6	x	0	0	2	4	14	9	9	10	0	6	TVBZ	
insgesamt	727	0	0	0	3	27	117	260	194	105	21	724	insgesamt	
%	100,0	0,0	0,0	0,0	0,4	3,7	16,1	35,8	26,7	14,4	2,9	99,6	%	
TVBZ	23	x	0	0	3	15	49	48	36	25	3	27	TVBZ	
Deutsche													97,2%	
männlich	617	0	0	0	2	22	96	227	170	81	19	615	männlich	
%	87,3	0,0	0,0	0,0	0,3	3,6	15,6	36,8	27,6	13,1	3,1	99,7	%	
TVBZ	48	x	0	0	4	1	30	105	73	45	6	55	TVBZ	
weiblich	90	0	0	0	1	3	17	25	21	21	2	89	weiblich	
%	12,7	0,0	0,0	0,0	1,1	3,3	18,9	27,8	23,3	23,3	2,2	98,9	%	
TVBZ	6	x	0	0	2	4	18	12	9	11	0	7	TVBZ	
insgesamt	707	0	0	0	3	25	113	252	191	102	21	704	insgesamt	
%	100,0	0,0	0,0	0,0	0,4	3,5	16,0	35,6	27,0	14,4	3,0	99,6	%	
TVBZ	26	x	0	0	3	16	61	57	42	28	3	30	TVBZ	
Nichtdeutsche													2,8 %	
männlich	18	0	0	0	0	1	4	8	2	3	0	18	männlich	
%	90,0	0,0	0,0	0,0	0,0	5,6	22,2	44,4	11,1	16,7	0,0	100,0	%	
TVBZ	8	x	0	0	0	7	15	14	5	12	0	10	TVBZ	
weiblich	2	0	0	0	0	1	0	0	1	0	0	2	weiblich	
%	10,0	0,0	0,0	0,0	0,0	5,0	0,0	0,0	50,0	0,0	0,0	100,0	%	
TVBZ	1	x	0	0	0	6	0	0	3	0	0	1	TVBZ	
insgesamt	20	0	0	0	0	2	4	8	3	3	0	20	insgesamt	
%	100,0	0,0	0,0	0,0	0,0	10,0	20,0	40,0	15,0	15,0	0,0	100,0	%	
TVBZ	5	x	0	0	0	6	8	7	4	6	0	6	TVBZ	
darunter: Nichtdeutsche (ohne Illegale, Touristen - Durchreisende)													2,6 %	
männlich	18	0	0	0	0	1	4	8	2	3	0	18	männlich	
%	94,7	0,0	0,0	0,0	0,0	5,6	22,2	44,4	11,1	16,7	0,0	100,0	%	
TVBZ	8	x	0	0	0	7	15	14	5	12	0	10	TVBZ	
weiblich	1	0	0	0	0	0	0	0	1	0	0	1	weiblich	
%	5,3	0,0	0,0	0,0	0,0	0,0	0,0	0,0	100,0	0,0	0,0	100,0	%	
TVBZ	1	x	0	0	0	0	0	0	3	0	0	1	TVBZ	
insgesamt	19	0	0	0	0	1	4	8	3	3	0	19	insgesamt	
%	100,0	0,0	0,0	0,0	0,0	5,3	21,1	42,1	15,8	15,8	0,0	100,0	%	
TVBZ	5	x	0	0	0	3	8	7	4	6	0	5	TVBZ	

A) Straftaten

Merkmal	Insgesamt		Veränderung zum Vorjahr	
	absolut	%	absolut	%
	1	2	3	4
Erfasste Fälle				
Insgesamt	113	100,0	-69	-37,9
darunter:				
- versuchte Fälle	0	0,0	0	0,0
- aufgeklärte Fälle	86	76,1	-81	-48,5
- mit Schußwaffe				
- gedroht	0	0,0	0	0,0
- geschossen	0	0,0	0	0,0
Aufgeklärte Fälle				
Insgesamt	86	100,0	-81	-48,5
darunter begangen:				
- von allein handelnden Tatverdächtigen	76	88,4	-72	-48,6
- von bereits in Erscheinung getretenen Tatverdächtigen	40	46,5	-30	-42,9
- von Konsumenten harter Drogen	0	0,0	0	0,0
- von Tatverdächtigen unter Alkoholeinfluß	0	0,0	0	0,0
- unter Mitführung einer Schußwaffe	0	0,0	-1	-100,0

B) Erfasste Fälle, Versuche und aufgeklärte Fälle nach Kalenderjahren

Jahr	Erfasste Fälle	Anteil an allen Straftaten %	Veränderung zum Vorjahr (von Sp. 1)		Versuche		Aufgeklärte Fälle		Häufigkeitszahl
			absolut	%	absolut	%	absolut	%	
1	2	3	4	5	6	7	8	9	
1995	43	0,0	10	30,3	1	2,3	39	90,7	1,2
1996	48	0,0	5	11,6	0	0,0	39	81,3	1,4
1997	216	0,0	168	350,0	1	0,5	200	92,6	6,2
1998	231	0,0	15	6,9	0	0,0	217	93,9	6,7
1999	244	0,0	13	5,6	0	0,0	235	96,3	7,2
2000	316	0,1	72	29,5	0	0,0	308	97,5	9,3
2001	343	0,1	27	8,5	0	0,0	334	97,4	10,1
2002	311	0,1	-32	-9,3	0	0,0	296	95,2	9,2
2003	182	0,0	-129	-41,5	0	0,0	167	91,8	5,4
2004	113	0,0	-69	-37,9	0	0,0	86	76,1	3,3

C) Tatverdächtige nach Altersgruppen und Geschlecht

Geschlecht	Insgesamt	Kinder		Jugendl.	Heranw.	Erwachsene
		unter 8 Jahre	im Alter			21 und mehr Jahre
			von ... 8 - 14	bis unter ... 14 - 18	18 - 21	
1	2	3	4	5	6	
Alle Staatsangehörigkeiten						
männlich	61	0	0	0	0	61
%	85,9	0,0	0,0	0,0	0,0	100,0
TVBZ	4	x	0	0	0	5
weiblich	10	0	0	0	0	10
%	14,1	0,0	0,0	0,0	0,0	100,0
TVBZ	1	x	0	0	0	1
insgesamt	71	0	0	0	0	71
%	100,0	0,0	0,0	0,0	0,0	100,0
TVBZ	2	x	0	0	0	3
darunter:						
Nicht-deutsche	0	0	0	0	0	0

Erfasste und aufgeklärte Straftaten - nach Kalenderjahren -

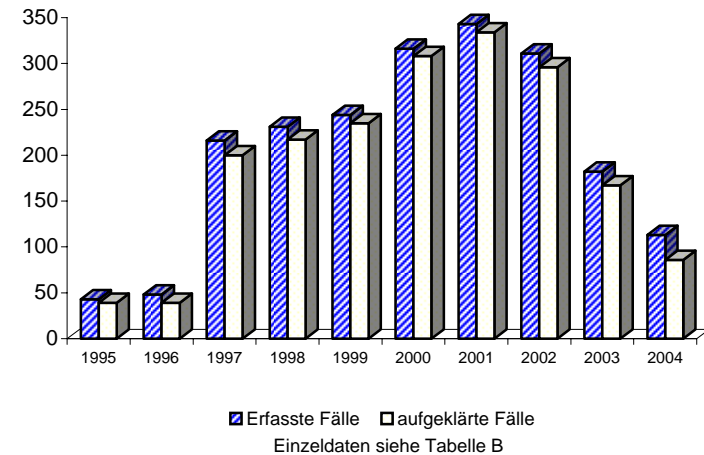

A) Straftaten

Merkmal	Insgesamt		Veränderung zum Vorjahr	
	absolut	%	absolut	%
	1	2	3	4
Erfasste Fälle				
Insgesamt	78	100,0	-66	-45,8
darunter:				
- versuchte Fälle	0	0,0	0	0,0
- aufgeklärte Fälle	59	75,6	-76	-56,3
- mit Schußwaffe				
- gedroht	0	0,0	0	0,0
- geschossen	0	0,0	0	0,0
Aufgeklärte Fälle				
Insgesamt	59	100,0	-76	-56,3
darunter begangen:				
- von allein handelnden Tatverdächtigen	55	93,2	-66	-54,5
- von bereits in Erscheinung getretenen Tatverdächtigen	21	35,6	-33	-61,1
- von Konsumenten harter Drogen	0	0,0	0	0,0
- von Tatverdächtigen unter Alkoholeinfluß	0	0,0	0	0,0
- unter Mitführung einer Schußwaffe	0	0,0	0	0,0

B) Erfasste Fälle, Versuche und aufgeklärte Fälle nach Kalenderjahren

Jahr	Erfasste Fälle 1	Anteil an allen Straftaten 2	Veränderung zum Vorjahr (von Sp. 1)		Versuche		Aufgeklärte Fälle		Häufigkeitszahl 9
			absolut 3	% 4	absolut 5	% 6	absolut 7	% 8	
1995	16	0,0	13	433,3	0	0,0	15	93,8	0,5
1996	17	0,0	1	6,3	0	0,0	15	88,2	0,5
1997	183	0,0	166	976,5	0	0,0	181	98,9	5,3
1998	195	0,0	12	6,6	0	0,0	191	97,9	5,7
1999	198	0,0	3	1,5	0	0,0	196	99,0	5,8
2000	275	0,0	77	38,9	0	0,0	274	99,6	8,1
2001	310	0,1	35	12,7	0	0,0	307	99,0	9,2
2002	274	0,0	-36	-11,6	0	0,0	261	95,3	8,1
2003	144	0,0	-130	-47,4	0	0,0	135	93,8	4,2
2004	78	0,0	-66	-45,8	0	0,0	59	75,6	2,3

C) Tatverdächtige nach Altersgruppen und Geschlecht

Geschlecht	Insgesamt 1	Kinder unter 8 Jahre 2		Jugendl. im Alter von ... bis unter ... Jahre 8 - 14 14 - 18 3 4		Heranw. 18 - 21 5	Erwachsene 21 und mehr Jahre 6
Alle Staatsangehörigkeiten							
männlich	42	0	0	0	0	0	42
%	87,5	0,0	0,0	0,0	0,0	0,0	100,0
TVBZ	3	x	0	0	0	0	3
weiblich	6	0	0	0	0	0	6
%	12,5	0,0	0,0	0,0	0,0	0,0	100,0
TVBZ	0	x	0	0	0	0	0
insgesamt	48	0	0	0	0	0	48
%	100,0	0,0	0,0	0,0	0,0	0,0	100,0
TVBZ	2	x	0	0	0	0	2
darunter:							
Nicht-deutsche	0	0	0	0	0	0	0

**Erfasste und aufgeklärte Straftaten
- nach Kalenderjahren -**

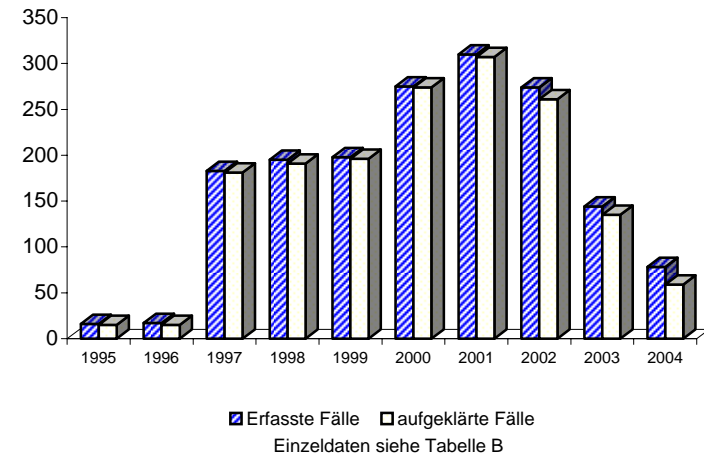

A) Straftaten

Merkmal	Insgesamt		Veränderung zum Vorjahr	
	absolut	%	absolut	%
	1	2	3	4
Erfasste Fälle				
Insgesamt	35	100,0	-3	-7,9
darunter:				
- versuchte Fälle	0	0,0	0	0,0
- aufgeklärte Fälle	27	77,1	-5	-15,6
- mit Schußwaffe				
- gedroht	0	0,0	0	0,0
- geschossen	0	0,0	0	0,0
Aufgeklärte Fälle				
Insgesamt	27	100,0	-5	-15,6
darunter begangen:				
- von allein handelnden Tatverdächtigen	21	77,8	-6	-22,2
- von bereits in Erscheinung getretenen Tatverdächtigen	19	70,4	3	18,8
- von Konsumenten harter Drogen	0	0,0	0	0,0
- von Tatverdächtigen unter Alkoholeinfluß	0	0,0	0	0,0
- unter Mitführung einer Schußwaffe	0	0,0	-1	-100,0

B) Erfasste Fälle, Versuche und aufgeklärte Fälle nach Kalenderjahren

Jahr	Erfasste Fälle 1	Anteil an allen Straftaten %	Veränderung zum Vorjahr (von Sp. 1)		Versuche		Aufgeklärte Fälle		Häufigkeitszahl 9
			absolut 3	%	absolut 5	%	absolut 7	%	
1995	27	0,0	-3	-10,0	1	3,7	24	88,9	0,8
1996	31	0,0	4	14,8	0	0,0	24	77,4	0,9
1997	33	0,0	2	6,5	1	3,0	19	57,6	1,0
1998	36	0,0	3	9,1	0	0,0	26	72,2	1,1
1999	46	0,0	10	27,8	0	0,0	39	84,8	1,4
2000	41	0,0	-5	-10,9	0	0,0	34	82,9	1,2
2001	33	0,0	-8	-19,5	0	0,0	27	81,8	1,0
2002	37	0,0	4	12,1	0	0,0	35	94,6	1,1
2003	38	0,0	1	2,7	0	0,0	32	84,2	1,1
2004	35	0,0	-3	-7,9	0	0,0	27	77,1	1,0

C) Tatverdächtige nach Altersgruppen und Geschlecht

Geschlecht	Insgesamt 1	Kinder		Jugendl.	Heranw.	Erwachsene
		unter 8 Jahre 2	im Alter			21 und mehr Jahre 6
			von ... bis unter ... Jahre	3	4	
Alle Staatsangehörigkeiten						
männlich	20	0	0	0	0	20
%	80,0	0,0	0,0	0,0	0,0	100,0
TVBZ	1	x	0	0	0	2
weiblich	5	0	0	0	0	5
%	20,0	0,0	0,0	0,0	0,0	100,0
TVBZ	0	x	0	0	0	0
insgesamt	25	0	0	0	0	25
%	100,0	0,0	0,0	0,0	0,0	100,0
TVBZ	1	x	0	0	0	1
darunter:						
Nicht-deutsche	0	0	0	0	0	0

**Erfasste und aufgeklärte Straftaten
- nach Kalenderjahren -**

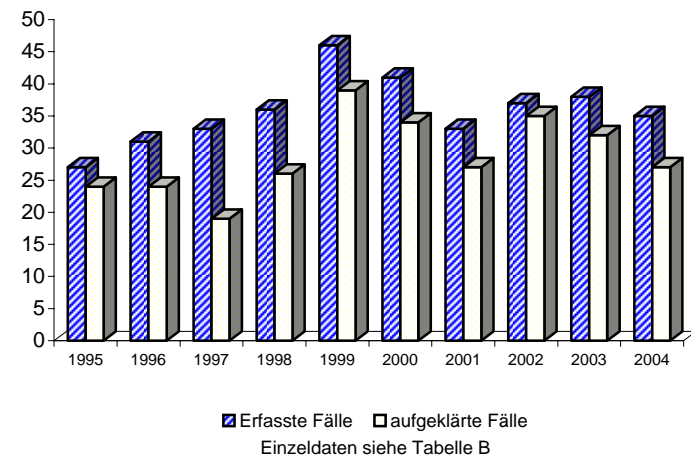

A) Straftaten

Merkmal	Insgesamt		Veränderung zum Vorjahr	
	absolut	%	absolut	%
	1	2	3	4
Erfasste Fälle				
Insgesamt	72	100,0	-106	-59,6
darunter:				
- versuchte Fälle	0	0,0	0	0,0
- aufgeklärte Fälle	64	88,9	-110	-63,2
- mit Schußwaffe				
- gedroht	0	0,0	0	0,0
- geschossen	0	0,0	0	0,0
Aufgeklärte Fälle				
Insgesamt	64	100,0	-110	-63,2
darunter begangen:				
- von allein handelnden Tatverdächtigen	52	81,3	-97	-65,1
- von bereits in Erscheinung getretenen Tatverdächtigen	40	62,5	-83	-67,5
- von Konsumenten harter Drogen	1	1,6	1	0,0
- von Tatverdächtigen unter Alkoholeinfluß	8	12,5	1	14,3
- unter Mitführung einer Schußwaffe	0	0,0	0	0,0

B) Erfasste Fälle, Versuche und aufgeklärte Fälle nach Kalenderjahren

Jahr	Erfasste Fälle	Anteil an allen Straftaten %	Veränderung zum Vorjahr (von Sp. 1)		Versuche		Aufgeklärte Fälle		Häufigkeitszahl
			absolut	%	absolut	%	absolut	%	
1	2	3	4	5	6	7	8	9	
1995	207	0,0	81	64,3	0	0,0	196	94,7	6,0
1996	175	0,0	-32	-15,5	0	0,0	173	98,9	5,0
1997	73	0,0	-102	-58,3	0	0,0	70	95,9	2,1
1998	191	0,0	118	161,6	1	0,5	189	99,0	5,6
1999	191	0,0	0	0,0	0	0,0	174	91,1	5,6
2000	97	0,0	-94	-49,2	0	0,0	91	93,8	2,9
2001	83	0,0	-14	-14,4	0	0,0	80	96,4	2,5
2002	128	0,0	45	54,2	0	0,0	124	96,9	3,8
2003	178	0,0	50	39,1	0	0,0	174	97,8	5,2
2004	72	0,0	-106	-59,6	0	0,0	64	88,9	2,1

C) Tatverdächtige nach Altersgruppen und Geschlecht

Geschlecht	Insgesamt	Kinder		Jugendl.	Heranw.	Erwachsene
		unter 8 Jahre	im Alter			21 und mehr Jahre
			von ... bis	unter ... Jahre	18 - 21	
1	2	3	4	5	6	
Alle Staatsangehörigkeiten						
männlich	62	0	0	0	2	60
%	82,7	0,0	0,0	0,0	3,2	96,8
TVBZ	4	x	0	0	4	5
weiblich	13	0	0	0	0	13
%	17,3	0,0	0,0	0,0	0,0	100,0
TVBZ	1	x	0	0	0	1
insgesamt	75	0	0	0	2	73
%	100,0	0,0	0,0	0,0	2,7	97,3
TVBZ	2	x	0	0	2	3
darunter:						
Nicht-deutsche	18	0	0	0	0	18

Erfasste und aufgeklärte Straftaten - nach Kalenderjahren -

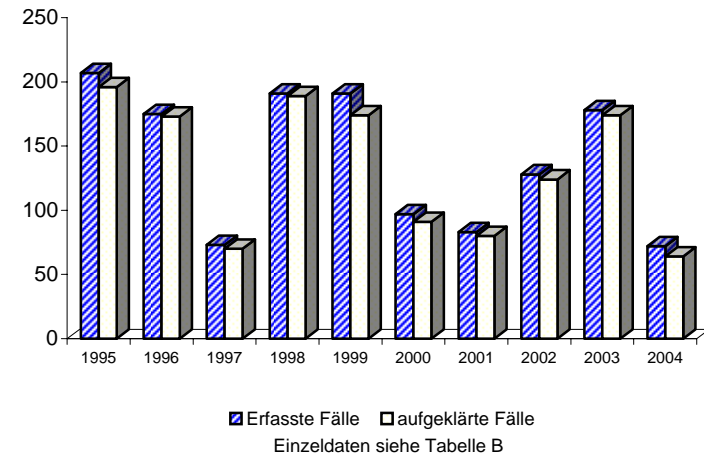

**Vorteilsgewährung, Bestechung (§§ 108e, 333, 334, 335 StGB)
- Vorteilsgewährung (§ 333, Abs. 1 StGB)**

Berlin 2004

6521

A) Straftaten

Merkmal	Insgesamt		Veränderung zum Vorjahr	
	absolut	%	absolut	%
	1	2	3	4
Erfasste Fälle				
Insgesamt	24	100,0	-99	-80,5
darunter:				
- versuchte Fälle	0	0,0	0	0,0
- aufgeklärte Fälle	20	83,3	-101	-83,5
- mit Schußwaffe				
- gedroht	0	0,0	0	0,0
- geschossen	0	0,0	0	0,0
Aufgeklärte Fälle				
Insgesamt	20	100,0	-101	-83,5
darunter begangen:				
- von allein handelnden Tatverdächtigen	14	70,0	-96	-87,3
- von bereits in Erscheinung getretenen Tatverdächtigen	9	45,0	-79	-89,8
- von Konsumenten harter Drogen	0	0,0	0	0,0
- von Tatverdächtigen unter Alkoholeinfluß	0	0,0	0	0,0
- unter Mitführung einer Schußwaffe	0	0,0	0	0,0

B) Erfasste Fälle, Versuche und aufgeklärte Fälle nach Kalenderjahren

Jahr	Erfasste Fälle	Anteil an allen Straftaten %	Veränderung zum Vorjahr (von Sp. 1)		Versuche		Aufgeklärte Fälle		Häufigkeitszahl
			absolut	%	absolut	%	absolut	%	
1	2	3	4	5	6	7	8	9	
1995	11	0,0	7	175,0	0	0,0	9	81,8	0,3
1996	7	0,0	-4	-36,4	0	0,0	7	100,0	0,2
1997	9	0,0	2	28,6	0	0,0	9	100,0	0,3
1998	23	0,0	14	155,6	0	0,0	22	95,7	0,7
1999	37	0,0	14	60,9	0	0,0	29	78,4	1,1
2000	29	0,0	-8	-21,6	0	0,0	27	93,1	0,9
2001	28	0,0	-1	-3,4	0	0,0	28	100,0	0,8
2002	74	0,0	46	164,3	0	0,0	71	95,9	2,2
2003	123	0,0	49	66,2	0	0,0	121	98,4	3,6
2004	24	0,0	-99	-80,5	0	0,0	20	83,3	0,7

C) Tatverdächtige nach Altersgruppen und Geschlecht

Geschlecht	Insgesamt	Kinder		Jugendl.	Heranw.	Erwachsene
		unter 8 Jahre	im Alter			21 und mehr Jahre
			von ... bis	unter ... Jahre	18 - 21	
1	2	3	4	5	6	
Alle Staatsangehörigkeiten						
männlich	19	0	0	0	0	19
%	82,6	0,0	0,0	0,0	0,0	100,0
TVBZ	1	x	0	0	0	1
weiblich	4	0	0	0	0	4
%	17,4	0,0	0,0	0,0	0,0	100,0
TVBZ	0	x	0	0	0	0
insgesamt	23	0	0	0	0	23
%	100,0	0,0	0,0	0,0	0,0	100,0
TVBZ	1	x	0	0	0	1
darunter:						
Nicht-deutsche	3	0	0	0	0	3

**Erfasste und aufgeklärte Straftaten
- nach Kalenderjahren -**

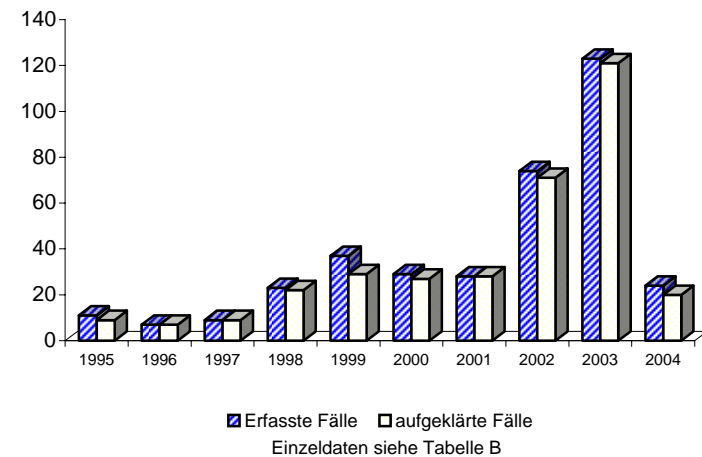

A) Straftaten

Merkmal	Insgesamt		Veränderung zum Vorjahr	
	absolut	%	absolut	%
	1	2	3	4
Erfasste Fälle				
Insgesamt	48	100,0	-7	-12,7
darunter:				
- versuchte Fälle	0	0,0	0	0,0
- aufgeklärte Fälle	44	91,7	-9	-17,0
- mit Schußwaffe				
- gedroht	0	0,0	0	0,0
- geschossen	0	0,0	0	0,0
Aufgeklärte Fälle				
Insgesamt	44	100,0	-9	-17,0
darunter begangen:				
- von allein handelnden Tatverdächtigen	38	86,4	-1	-2,6
- von bereits in Erscheinung getretenen Tatverdächtigen	31	70,5	-4	-11,4
- von Konsumenten harter Drogen	1	2,3	1	0,0
- von Tatverdächtigen unter Alkoholeinfluß	8	18,2	1	14,3
- unter Mitführung einer Schußwaffe	0	0,0	0	0,0

B) Erfasste Fälle, Versuche und aufgeklärte Fälle nach Kalenderjahren

Jahr	Erfasste Fälle	Anteil an allen Straftaten %	Veränderung zum Vorjahr (von Sp. 1)		Versuche		Aufgeklärte Fälle		Häufigkeitszahl
			absolut	%	absolut	%	absolut	%	
1	2	3	4	5	6	7	8	9	
1995	196	0,0	74	60,7	0	0,0	187	95,4	5,6
1996	168	0,0	-28	-14,3	0	0,0	166	98,8	4,8
1997	64	0,0	-104	-61,9	0	0,0	61	95,3	1,9
1998	167	0,0	103	160,9	0	0,0	166	99,4	4,9
1999	154	0,0	-13	-7,8	0	0,0	145	94,2	4,5
2000	68	0,0	-86	-55,8	0	0,0	64	94,1	2,0
2001	55	0,0	-13	-19,1	0	0,0	52	94,5	1,6
2002	54	0,0	-1	-1,8	0	0,0	53	98,1	1,6
2003	55	0,0	1	1,9	0	0,0	53	96,4	1,6
2004	48	0,0	-7	-12,7	0	0,0	44	91,7	1,4

C) Tatverdächtige nach Altersgruppen und Geschlecht

Geschlecht	Insgesamt	Kinder		Jugendl.	Heranw.	Erwachsene
		unter 8 Jahre	im Alter			21 und mehr Jahre
			von ... bis	unter ... Jahre	18 - 21	
1	2	3	4	5	6	
Alle Staatsangehörigkeiten						
männlich	44	0	0	0	2	42
%	81,5	0,0	0,0	0,0	4,5	95,5
TVBZ	3	x	0	0	4	3
weiblich	10	0	0	0	0	10
%	18,5	0,0	0,0	0,0	0,0	100,0
TVBZ	1	x	0	0	0	1
insgesamt	54	0	0	0	2	52
%	100,0	0,0	0,0	0,0	3,7	96,3
TVBZ	2	x	0	0	2	2
darunter:						
Nicht-deutsche	15	0	0	0	0	15

Erfasste und aufgeklärte Straftaten - nach Kalenderjahren -

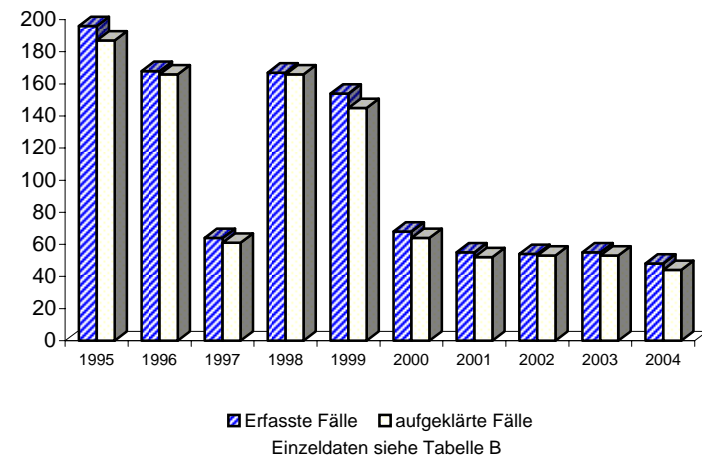

A) Straftaten

Merkmal	Insgesamt		Veränderung zum Vorjahr	
	absolut	%	absolut	%
	1	2	3	4
Erfasste Fälle				
Insgesamt	810	100,0	-72	-8,2
darunter:				
- versuchte Fälle	15	1,9	2	15,4
- aufgeklärte Fälle	422	52,1	-39	-8,5
- mit Schußwaffe				
- gedroht	1	0,1	-1	-50,0
- geschossen	1	0,1	-1	-50,0
Aufgeklärte Fälle				
Insgesamt	422	100,0	-39	-8,5
darunter begangen:				
- von allein handelnden Tatverdächtigen	291	69,0	-25	-7,9
- von bereits in Erscheinung getretenen Tatverdächtigen	279	66,1	0	0,0
- von Konsumenten harter Drogen	0	0,0	0	0,0
- von Tatverdächtigen unter Alkoholeinfluß	1	0,2	-3	-75,0
- unter Mitführung einer Schußwaffe	18	4,3	9	100,0

B) Erfasste Fälle, Versuche und aufgeklärte Fälle nach Kalenderjahren

Jahr	Erfasste Fälle	Anteil an allen Straftaten %	Veränderung zum Vorjahr (von Sp. 1)		Versuche		Aufgeklärte Fälle		Häufigkeitszahl
			absolut	%	absolut	%	absolut	%	
1	2							9	
1995	1.254	0,2	216	20,8	1	0,1	763	60,8	36,1
1996	1.901	0,3	647	51,6	3	0,2	699	36,8	54,8
1997	2.599	0,4	698	36,7	3	0,1	852	32,8	75,1
1998	1.157	0,2	-1.442	-55,5	6	0,5	579	50,0	33,8
1999	1.006	0,2	-151	-13,1	9	0,9	393	39,1	29,6
2000	955	0,2	-51	-5,1	11	1,2	418	43,8	28,2
2001	1.008	0,2	53	5,5	14	1,4	484	48,0	29,8
2002	909	0,2	-99	-9,8	6	0,7	472	51,9	26,8
2003	882	0,2	-27	-3,0	13	1,5	461	52,3	26,0
2004	810	0,2	-72	-8,2	15	1,9	422	52,1	23,9

C) Tatverdächtige nach Altersgruppen und Geschlecht

Geschlecht	Insgesamt	Kinder		Jugendl.	Heranw.	Erwachsene
		unter 8 Jahre	im Alter			21 und mehr Jahre
			von ... 8 - 14	bis unter ... 14 - 18	18 - 21	
1	2	3	4	5	6	
Alle Staatsangehörigkeiten						
männlich	482	0	0	0	0	482
%	87,5	0,0	0,0	0,0	0,0	100,0
TVBZ	32	x	0	0	0	37
weiblich	69	0	0	0	1	68
%	12,5	0,0	0,0	0,0	1,4	98,6
TVBZ	4	x	0	0	2	5
insgesamt	551	0	0	0	1	550
%	100,0	0,0	0,0	0,0	0,2	99,8
TVBZ	18	x	0	0	1	20
darunter:						
Nicht-deutsche	2	0	0	0	0	2

Erfasste und aufgeklärte Straftaten - nach Kalenderjahren -

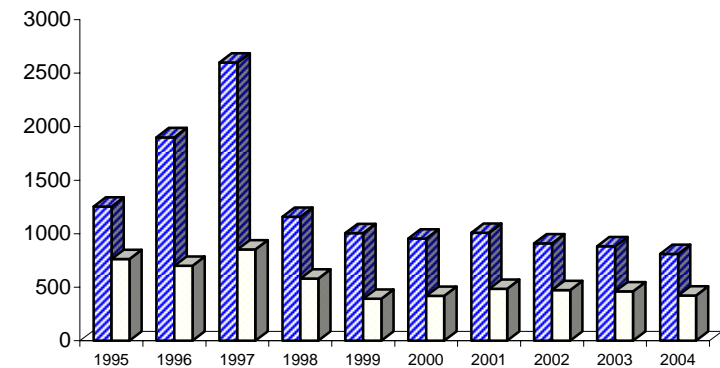

■ Erfasste Fälle □ aufgeklärte Fälle
Einzeldaten siehe Tabelle B

A) Straftaten

Merkmal	Insgesamt		Veränderung zum Vorjahr	
	absolut	%	absolut	%
	1	2	3	4
Erfasste Fälle				
Insgesamt	675	100,0	-38	-5,3
darunter:				
- versuchte Fälle	8	1,2	-1	-11,1
- aufgeklärte Fälle	350	51,9	-20	-5,4
- mit Schußwaffe				
- gedroht	1	0,1	-1	-50,0
- geschossen	1	0,1	-1	-50,0
Aufgeklärte Fälle				
Insgesamt	350	100,0	-20	-5,4
darunter begangen:				
- von allein handelnden Tatverdächtigen	228	65,1	-20	-8,1
- von bereits in Erscheinung getretenen Tatverdächtigen	242	69,1	8	3,4
- von Konsumenten harter Drogen	0	0,0	0	0,0
- von Tatverdächtigen unter Alkoholeinfluß	1	0,3	-2	-66,7
- unter Mitführung einer Schußwaffe	16	4,6	8	100,0

B) Erfasste Fälle, Versuche und aufgeklärte Fälle nach Kalenderjahren

Jahr	Erfasste Fälle	Anteil an allen Straftaten %	Veränderung zum Vorjahr (von Sp. 1)		Versuche		Aufgeklärte Fälle		Häufigkeitszahl
			absolut	%	absolut	%	absolut	%	
			3	4	5	6	7	8	
1995	*	*	*	*	*	*	*	*	*
1996	*	*	*	*	*	*	*	*	*
1997	*	*	*	*	*	*	*	*	*
1998	916	0,2	916	0,0	3	0,3	417	45,5	26,7
1999	877	0,2	-39	-4,3	6	0,7	330	37,6	25,8
2000	806	0,1	-71	-8,1	6	0,7	349	43,3	23,8
2001	862	0,2	56	6,9	12	1,4	426	49,4	25,5
2002	749	0,1	-113	-13,1	6	0,8	395	52,7	22,1
2003	713	0,1	-36	-4,8	9	1,3	370	51,9	21,0
2004	675	0,1	-38	-5,3	8	1,2	350	51,9	19,9

C) Tatverdächtige nach Altersgruppen und Geschlecht

Geschlecht	Insgesamt	Kinder		Jugendl.	Heranw.	Erwachsene
		im Alter				21 und mehr Jahre
		unter 8 Jahre	von ... bis	unter ... Jahre	18 - 21	
	1	3	4	5	6	
Alle Staatsangehörigkeiten						
männlich	422	0	0	0	0	422
%	89,0	0,0	0,0	0,0	0,0	100,0
TVBZ	28	x	0	0	0	32
weiblich	52	0	0	0	1	51
%	11,0	0,0	0,0	0,0	1,9	98,1
TVBZ	3	x	0	0	2	4
insgesamt	474	0	0	0	1	473
%	100,0	0,0	0,0	0,0	0,2	99,8
TVBZ	15	x	0	0	1	18
darunter:						
Nicht-deutsche	1	0	0	0	0	1

F) Opfer nach Altersgruppen und Geschlecht

Merkmal	Insgesamt	davon bei				
		vollendeter Straftat		versuchter Straftat		
		absolut	%	absolut	%	%
	1	2	3	4	5	
Insgesamt						
männlich	595	587	98,7	8	1,3	
weiblich	124	124	100,0	0	0,0	
unter 6 Jahre						
männlich	1	1	100,0	0	0,0	
weiblich	1	1	100,0	0	0,0	
6 bis unter 14 Jahre						
männlich	24	22	91,7	2	8,3	
weiblich	7	7	100,0	0	0,0	
14 bis unter 18 Jahre						
männlich	51	50	98,0	1	2,0	
weiblich	14	14	100,0	0	0,0	
18 bis unter 21 Jahre						
männlich	88	86	97,7	2	2,3	
weiblich	12	12	100,0	0	0,0	
21 bis unter 60 Jahre						
männlich	412	409	99,3	3	0,7	
weiblich	82	82	100,0	0	0,0	
60 und mehr Jahre						
männlich	19	19	100,0	0	0,0	
weiblich	8	8	100,0	0	0,0	

A) Straftaten

Merkmal	Insgesamt		Veränderung zum Vorjahr	
	absolut	%	absolut	%
	1	2	3	4
Erfasste Fälle				
Insgesamt	32	100,0	2	6,7
darunter:				
- versuchte Fälle	0	0,0	0	0,0
- aufgeklärte Fälle	14	43,8	0	0,0
- mit Schußwaffe				
- gedroht	0	0,0	0	0,0
- geschossen	0	0,0	0	0,0
Aufgeklärte Fälle				
Insgesamt	14	100,0	0	0,0
darunter begangen:				
- von allein handelnden Tatverdächtigen	14	100,0	3	27,3
- von bereits in Erscheinung getretenen Tatverdächtigen	4	28,6	-3	-42,9
- von Konsumenten harter Drogen	0	0,0	0	0,0
- von Tatverdächtigen unter Alkoholeinfluß	0	0,0	-1	-100,0
- unter Mitführung einer Schußwaffe	0	0,0	-1	-100,0

B) Erfasste Fälle, Versuche und aufgeklärte Fälle nach Kalenderjahren

Jahr	Erfasste Fälle	Anteil an allen Straftaten %	Veränderung zum Vorjahr (von Sp. 1)		Versuche		Aufgeklärte Fälle		Häufigkeitszahl
			absolut	%	absolut	%	absolut	%	
1	2	3	4	5	6	7	8	9	
1995	*	*	*	*	*	*	*	*	*
1996	*	*	*	*	*	*	*	*	*
1997	*	*	*	*	*	*	*	*	*
1998	22	0,0	22	0,0	0	0,0	7	31,8	0,6
1999	19	0,0	-3	-13,6	0	0,0	7	36,8	0,6
2000	19	0,0	0	0,0	1	5,3	6	31,6	0,6
2001	23	0,0	4	21,1	0	0,0	6	26,1	0,7
2002	31	0,0	8	34,8	0	0,0	13	41,9	0,9
2003	30	0,0	-1	-3,2	0	0,0	14	46,7	0,9
2004	32	0,0	2	6,7	0	0,0	14	43,8	0,9

C) Tatverdächtige nach Altersgruppen und Geschlecht

Geschlecht	Insgesamt	Kinder		Jugendl.	Heranw.	Erwachsene
		unter 8 Jahre	im Alter			21 und mehr Jahre
			von ... bis unter ... Jahre	14 - 18	18 - 21	
1	2	3	4	5	6	
Alle Staatsangehörigkeiten						
männlich	9	0	0	0	0	9
%	52,9	0,0	0,0	0,0	0,0	100,0
TVBZ	1	x	0	0	0	1
weiblich	8	0	0	0	0	8
%	47,1	0,0	0,0	0,0	0,0	100,0
TVBZ	0	x	0	0	0	1
insgesamt	17	0	0	0	0	17
%	100,0	0,0	0,0	0,0	0,0	100,0
TVBZ	1	x	0	0	0	1
darunter:						
Nicht-deutsche	0	0	0	0	0	0

Erfasste und aufgeklärte Straftaten - nach Kalenderjahren -

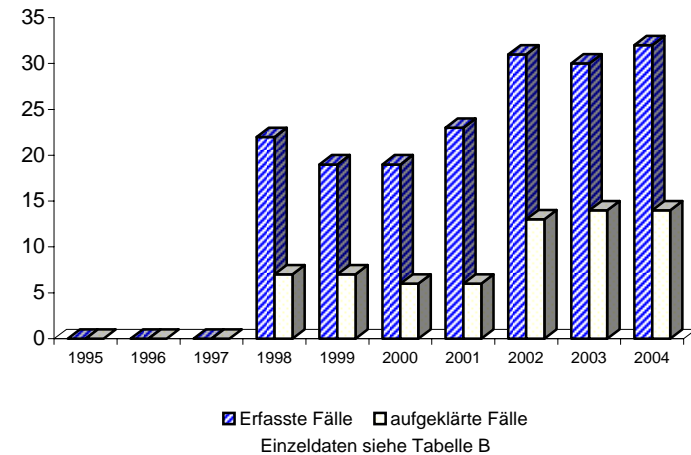

Berlin 2004

6560

A) Straftaten

Merkmal	Insgesamt		Veränderung zum Vorjahr	
	absolut	%	absolut	%
	1	2	3	4
Erfasste Fälle				
Insgesamt	9	100,0	-21	-70,0
darunter:				
- versuchte Fälle	0	0,0	0	0,0
- aufgeklärte Fälle	9	100,0	-10	-52,6
- mit Schußwaffe				
- gedroht	0	0,0	0	0,0
- geschossen	0	0,0	0	0,0
Aufgeklärte Fälle				
Insgesamt	9	100,0	-10	-52,6
darunter begangen:				
- von allein handelnden Tatverdächtigen	0	0,0	-7	-100,0
- von bereits in Erscheinung getretenen Tatverdächtigen	6	66,7	-3	-33,3
- von Konsumenten harter Drogen	0	0,0	0	0,0
- von Tatverdächtigen unter Alkoholeinfluß	0	0,0	0	0,0
- unter Mitführung einer Schußwaffe	0	0,0	0	0,0

B) Erfasste Fälle, Versuche und aufgeklärte Fälle nach Kalenderjahren

Jahr	Erfasste Fälle	Anteil an allen Straftaten %	Veränderung zum Vorjahr (von Sp. 1)		Versuche		Aufgeklärte Fälle		Häufigkeitszahl
			absolut	%	absolut	%	absolut	%	
1	2	3	4	5	6	7	8	9	
1995	*	*	*	*	*	*	*	*	*
1996	*	*	*	*	*	*	*	*	*
1997	*	*	*	*	*	*	*	*	*
1998	0	0,0	0	0,0	0	0,0	0	0,0	0,0
1999	5	0,0	5	0,0	0	0,0	3	60,0	0,1
2000	3	0,0	-2	-40,0	0	0,0	3	100,0	0,1
2001	12	0,0	9	300,0	0	0,0	11	91,7	0,4
2002	91	0,0	79	658,3	0	0,0	53	58,2	2,7
2003	30	0,0	-61	-67,0	0	0,0	19	63,3	0,9
2004	9	0,0	-21	-70,0	0	0,0	9	100,0	0,3

C) Tatverdächtige nach Altersgruppen und Geschlecht

Geschlecht	Insgesamt	Kinder		Jugendl.	Heranw.	Erwachsene
		unter 8 Jahre	im Alter			21 und mehr Jahre
			von ... bis unter ... Jahre	14 - 18	18 - 21	
1	2	3	4	5	6	
Alle Staatsangehörigkeiten						
männlich	21	0	0	0	0	21
%	95,5	0,0	0,0	0,0	0,0	100,0
TVBZ	1	x	0	0	0	2
weiblich	1	0	0	0	0	1
%	4,5	0,0	0,0	0,0	0,0	100,0
TVBZ	0	x	0	0	0	0
insgesamt	22	0	0	0	0	22
%	100,0	0,0	0,0	0,0	0,0	100,0
TVBZ	1	x	0	0	0	1
darunter:						
Nicht-deutsche	0	0	0	0	0	0

Erfasste und aufgeklärte Straftaten - nach Kalenderjahren -

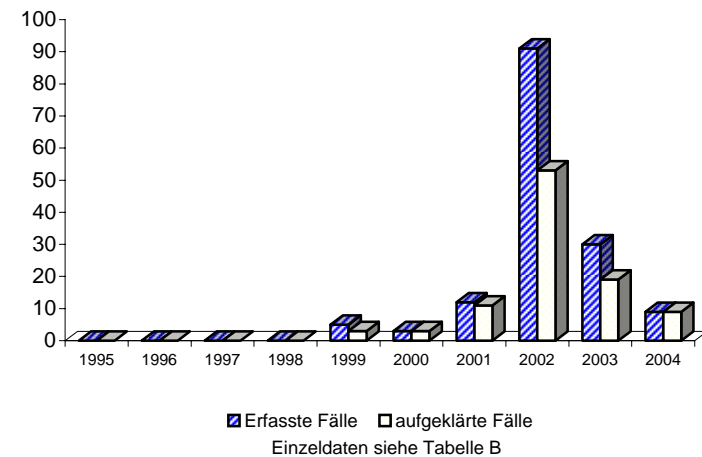

A) Straftaten

Merkmal	Insgesamt		Veränderung zum Vorjahr	
	absolut	%	absolut	%
	1	2	3	4
Erfasste Fälle				
Insgesamt	14	100,0	4	40,0
darunter:				
- versuchte Fälle	0	0,0	0	0,0
- aufgeklärte Fälle	12	85,7	3	33,3
- mit Schußwaffe				
- gedroht	0	0,0	0	0,0
- geschossen	0	0,0	0	0,0
Aufgeklärte Fälle				
Insgesamt	12	100,0	3	33,3
darunter begangen:				
- von allein handelnden Tatverdächtigen	9	75,0	5	125,0
- von bereits in Erscheinung getretenen Tatverdächtigen	6	50,0	0	0,0
- von Konsumenten harter Drogen	0	0,0	0	0,0
- von Tatverdächtigen unter Alkoholeinfluß	0	0,0	0	0,0
- unter Mitführung einer Schußwaffe	0	0,0	0	0,0

B) Erfasste Fälle, Versuche und aufgeklärte Fälle nach Kalenderjahren

Jahr	Erfasste Fälle	Anteil an allen Straftaten %	Veränderung zum Vorjahr (von Sp. 1)		Versuche		Aufgeklärte Fälle		Häufigkeitszahl
			absolut	%	absolut	%	absolut	%	
1	2	3	4	5	6	7	8	9	
1995	*	*	*	*	*	*	*	*	*
1996	*	*	*	*	*	*	*	*	*
1997	*	*	*	*	*	*	*	*	*
1998	18	0,0	18	0,0	0	0,0	12	66,7	0,5
1999	7	0,0	-11	-61,1	0	0,0	7	100,0	0,2
2000	2	0,0	-5	-71,4	0	0,0	2	100,0	0,1
2001	9	0,0	7	350,0	0	0,0	8	88,9	0,3
2002	25	0,0	16	177,8	0	0,0	10	40,0	0,7
2003	10	0,0	-15	-60,0	0	0,0	9	90,0	0,3
2004	14	0,0	4	40,0	0	0,0	12	85,7	0,4

C) Tatverdächtige nach Altersgruppen und Geschlecht

Geschlecht	Insgesamt	Kinder		Jugendl.	Heranw.	Erwachsene
		unter 8 Jahre	im Alter			21 und mehr Jahre
			von ... 8 - 14	bis unter ... 14 - 18	18 - 21	
1	2	3	4	5	6	
Alle Staatsangehörigkeiten						
männlich	12	0	0	0	0	12
%	92,3	0,0	0,0	0,0	0,0	100,0
TVBZ	1	x	0	0	0	1
weiblich	1	0	0	0	0	1
%	7,7	0,0	0,0	0,0	0,0	100,0
TVBZ	0	x	0	0	0	0
insgesamt	13	0	0	0	0	13
%	100,0	0,0	0,0	0,0	0,0	100,0
TVBZ	0	x	0	0	0	0
darunter:						
Nicht-deutsche	0	0	0	0	0	0

Erfasste und aufgeklärte Straftaten - nach Kalenderjahren -

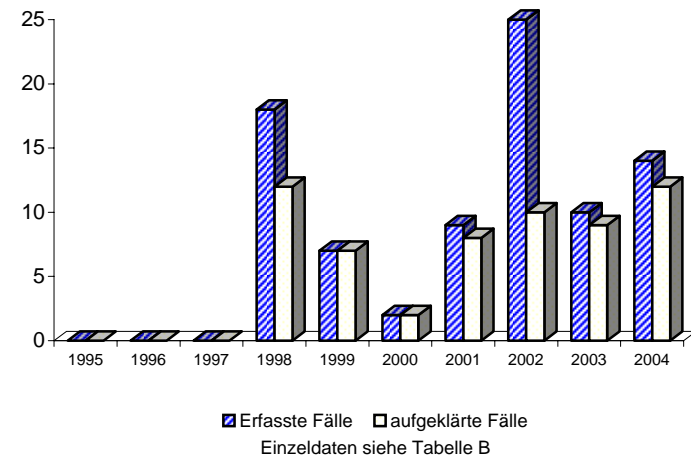

A) Straftaten

Merkmal	Insgesamt		Veränderung zum Vorjahr	
	absolut	%	absolut	%
	1	2	3	4
Erfasste Fälle				
Insgesamt	14	100,0	4	40,0
darunter:				
- versuchte Fälle	0	0,0	0	0,0
- aufgeklärte Fälle	12	85,7	3	33,3
- mit Schußwaffe				
- gedroht	0	0,0	0	0,0
- geschossen	0	0,0	0	0,0
Aufgeklärte Fälle				
Insgesamt	12	100,0	3	33,3
darunter begangen:				
- von allein handelnden Tatverdächtigen	9	75,0	5	125,0
- von bereits in Erscheinung getretenen Tatverdächtigen	6	50,0	0	0,0
- von Konsumenten harter Drogen	0	0,0	0	0,0
- von Tatverdächtigen unter Alkoholeinfluß	0	0,0	0	0,0
- unter Mitführung einer Schußwaffe	0	0,0	0	0,0

B) Erfasste Fälle, Versuche und aufgeklärte Fälle nach Kalenderjahren

Jahr	Erfasste Fälle	Anteil an allen Straftaten %	Veränderung zum Vorjahr (von Sp. 1)		Versuche		Aufgeklärte Fälle		Häufigkeitszahl
			absolut	%	absolut	%	absolut	%	
1	2	3	4	5	6	7	8	9	
1995	*	*	*	*	*	*	*	*	*
1996	*	*	*	*	*	*	*	*	*
1997	*	*	*	*	*	*	*	*	*
1998	18	0,0	18	0,0	0	0,0	12	66,7	0,5
1999	7	0,0	-11	-61,1	0	0,0	7	100,0	0,2
2000	2	0,0	-5	-71,4	0	0,0	2	100,0	0,1
2001	9	0,0	7	350,0	0	0,0	8	88,9	0,3
2002	25	0,0	16	177,8	0	0,0	10	40,0	0,7
2003	10	0,0	-15	-60,0	0	0,0	9	90,0	0,3
2004	14	0,0	4	40,0	0	0,0	12	85,7	0,4

C) Tatverdächtige nach Altersgruppen und Geschlecht

Geschlecht	Insgesamt	Kinder		Jugendl.	Heranw.	Erwachsene
		unter 8 Jahre	im Alter			21 und mehr Jahre
			von ... 8 Jahre	bis unter ... Jahre	14 - 18	
1	2	3	4	5	6	
Alle Staatsangehörigkeiten						
männlich	12	0	0	0	0	12
%	92,3	0,0	0,0	0,0	0,0	100,0
TVBZ	1	x	0	0	0	1
weiblich	1	0	0	0	0	1
%	7,7	0,0	0,0	0,0	0,0	100,0
TVBZ	0	x	0	0	0	0
insgesamt	13	0	0	0	0	13
%	100,0	0,0	0,0	0,0	0,0	100,0
TVBZ	0	x	0	0	0	0
darunter:						
Nicht-deutsche	0	0	0	0	0	0

Erfasste und aufgeklärte Straftaten - nach Kalenderjahren -

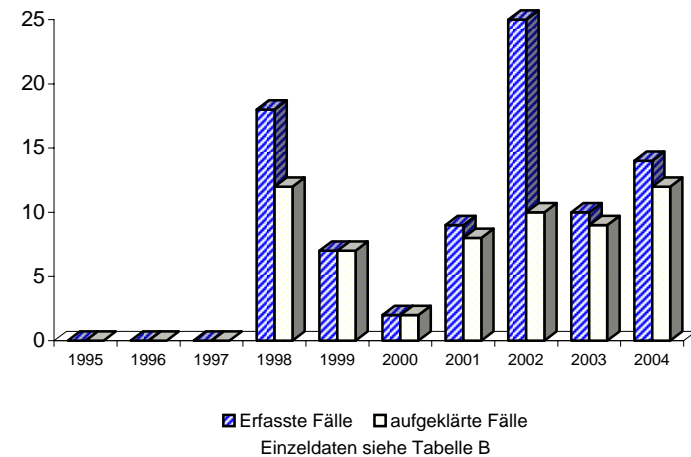

A) Straftaten

Merkmal	Insgesamt		Veränderung zum Vorjahr	
	absolut	%	absolut	%
	1	2	3	4
Erfasste Fälle				
Insgesamt	431	100,0	100	30,2
darunter:				
- versuchte Fälle	4	0,9	0	0,0
- aufgeklärte Fälle	396	91,9	106	36,6
- mit Schußwaffe				
- gedroht	0	0,0	0	0,0
- geschossen	1	0,2	-4	-80,0
Aufgeklärte Fälle				
Insgesamt	396	100,0	106	36,6
darunter begangen:				
- von allein handelnden Tatverdächtigen	278	70,2	76	37,6
- von bereits in Erscheinung getretenen Tatverdächtigen	269	67,9	53	24,5
- von Konsumenten harter Drogen	7	1,8	3	75,0
- von Tatverdächtigen unter Alkoholeinfluß	6	1,5	1	20,0
- unter Mitführung einer Schußwaffe	2	0,5	-2	-50,0

B) Erfasste Fälle, Versuche und aufgeklärte Fälle nach Kalenderjahren

Jahr	Erfasste Fälle	Anteil an allen Straftaten %	Veränderung zum Vorjahr (von Sp. 1)		Versuche		Aufgeklärte Fälle		Häufigkeitszahl
			absolut	%	absolut	%	absolut	%	
1	2	3	4	5	6	7	8	9	
1995	259	0,0	-57	-18,0	0	0,0	242	93,4	7,5
1996	310	0,1	51	19,7	1	0,3	289	93,2	8,9
1997	362	0,1	52	16,8	0	0,0	337	93,1	10,5
1998	435	0,1	73	20,2	3	0,7	412	94,7	12,7
1999	486	0,1	51	11,7	1	0,2	451	92,8	14,3
2000	586	0,1	100	20,6	0	0,0	536	91,5	17,3
2001	411	0,1	-175	-29,9	2	0,5	373	90,8	12,2
2002	445	0,1	34	8,3	2	0,4	402	90,3	13,1
2003	331	0,1	-114	-25,6	4	1,2	290	87,6	9,8
2004	431	0,1	100	30,2	4	0,9	396	91,9	12,7

C) Tatverdächtige nach Altersgruppen und Geschlecht

Geschlecht	Insgesamt	Kinder		Jugendl.	Heranw.	Erwachsene
		unter 8 Jahre	im Alter			21 und mehr Jahre
			von ... bis unter ... Jahre	14 - 18	18 - 21	
1	2	3	4	5	6	
Alle Staatsangehörigkeiten						
männlich	389	0	1	28	23	337
%	85,1	0,0	0,3	7,2	5,9	86,6
TVBZ	26	x	1	39	42	26
weiblich	68	0	0	0	6	62
%	14,9	0,0	0,0	0,0	8,8	91,2
TVBZ	4	x	0	0	11	4
insgesamt	457	0	1	28	29	399
%	100,0	0,0	0,2	6,1	6,3	87,3
TVBZ	15	x	1	20	26	15
darunter:						
Nicht-deutsche	166	0	0	7	16	143

Erfasste und aufgeklärte Straftaten - nach Kalenderjahren -

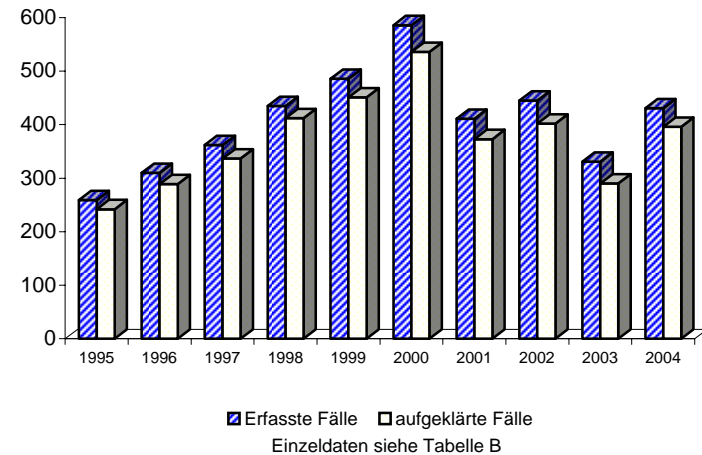

A) Straftaten

Merkmal	Insgesamt		Veränderung zum Vorjahr	
	absolut	%	absolut	%
	1	2	3	4
Erfasste Fälle				
Insgesamt	185	100,0	81	77,9
darunter:				
- versuchte Fälle	0	0,0	0	0,0
- aufgeklärte Fälle	171	92,4	72	72,7
- mit Schußwaffe				
- gedroht	0	0,0	0	0,0
- geschossen	0	0,0	0	0,0
Aufgeklärte Fälle				
Insgesamt	171	100,0	72	72,7
darunter begangen:				
- von allein handelnden Tatverdächtigen	97	56,7	48	98,0
- von bereits in Erscheinung getretenen Tatverdächtigen	120	70,2	34	39,5
- von Konsumenten harter Drogen	4	2,3	4	0,0
- von Tatverdächtigen unter Alkoholeinfluß	2	1,2	1	100,0
- unter Mitführung einer Schußwaffe	0	0,0	-2	-100,0

B) Erfasste Fälle, Versuche und aufgeklärte Fälle nach Kalenderjahren

Jahr	Erfasste Fälle	Anteil an allen Straftaten %	Veränderung zum Vorjahr (von Sp. 1)		Versuche		Aufgeklärte Fälle		Häufigkeitszahl
			absolut	%	absolut	%	absolut	%	
1	2	3	4	5	6	7	8	9	
1995	70	0,0	6	9,4	0	0,0	69	98,6	2,0
1996	93	0,0	23	32,9	0	0,0	88	94,6	2,7
1997	112	0,0	19	20,4	0	0,0	108	96,4	3,2
1998	163	0,0	51	45,5	0	0,0	157	96,3	4,8
1999	168	0,0	5	3,1	0	0,0	166	98,8	4,9
2000	235	0,0	67	39,9	0	0,0	233	99,1	6,9
2001	95	0,0	-140	-59,6	0	0,0	95	100,0	2,8
2002	142	0,0	47	49,5	0	0,0	133	93,7	4,2
2003	104	0,0	-38	-26,8	0	0,0	99	95,2	3,1
2004	185	0,0	81	77,9	0	0,0	171	92,4	5,5

C) Tatverdächtige nach Altersgruppen und Geschlecht

Geschlecht	Insgesamt	Kinder		Jugendl.	Heranw.	Erwachsene
		unter 8 Jahre	im Alter			21 und mehr Jahre
			von ... bis	unter ... Jahre	18 - 21	
1	2	3	4	5	6	
Alle Staatsangehörigkeiten						
männlich	154	0	0	6	10	138
%	85,1	0,0	0,0	3,9	6,5	89,6
TVBZ	10	x	0	8	18	11
weiblich	27	0	0	0	6	21
%	14,9	0,0	0,0	0,0	22,2	77,8
TVBZ	2	x	0	0	11	1
insgesamt	181	0	0	6	16	159
%	100,0	0,0	0,0	3,3	8,8	87,8
TVBZ	6	x	0	4	15	6
darunter:						
Nicht-deutsche	115	0	0	5	14	96

Erfasste und aufgeklärte Straftaten - nach Kalenderjahren -

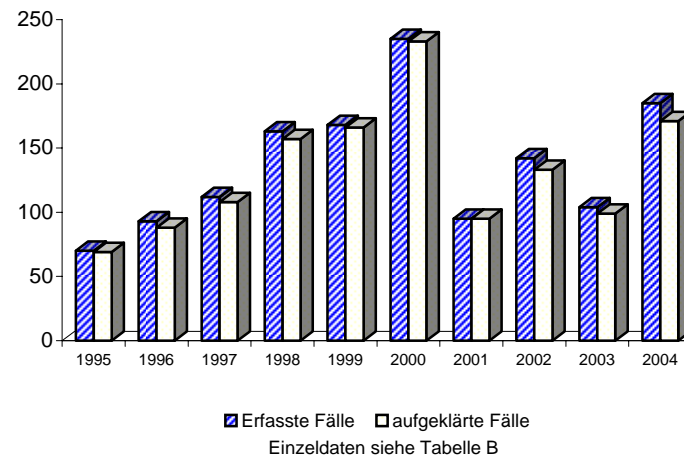

A) Straftaten

Merkmal	Insgesamt		Veränderung zum Vorjahr	
	absolut	%	absolut	%
	1	2	3	4
Erfasste Fälle				
Insgesamt	124	100,0	7	6,0
darunter:				
- versuchte Fälle	0	0,0	0	0,0
- aufgeklärte Fälle	107	86,3	23	27,4
- mit Schußwaffe				
- gedroht	0	0,0	0	0,0
- geschossen	1	0,8	-4	-80,0
Aufgeklärte Fälle				
Insgesamt	107	100,0	23	27,4
darunter begangen:				
- von allein handelnden Tatverdächtigen	93	86,9	22	31,0
- von bereits in Erscheinung getretenen Tatverdächtigen	64	59,8	19	42,2
- von Konsumenten harter Drogen	2	1,9	0	0,0
- von Tatverdächtigen unter Alkoholeinfluß	3	2,8	-1	-25,0
- unter Mitführung einer Schußwaffe	1	0,9	0	0,0

B) Erfasste Fälle, Versuche und aufgeklärte Fälle nach Kalenderjahren

Jahr	Erfasste Fälle 1	Anteil an allen Straftaten %	Veränderung zum Vorjahr (von Sp. 1)		Versuche		Aufgeklärte Fälle		Häufigkeitszahl 9
			absolut 3	%	absolut 5	%	absolut 7	%	
1995	115	0,0	-63	-35,4	0	0,0	101	87,8	3,3
1996	137	0,0	22	19,1	0	0,0	125	91,2	3,9
1997	153	0,0	16	11,7	0	0,0	138	90,2	4,4
1998	164	0,0	11	7,2	0	0,0	150	91,5	4,8
1999	201	0,0	37	22,6	0	0,0	175	87,1	5,9
2000	261	0,0	60	29,9	0	0,0	220	84,3	7,7
2001	205	0,0	-56	-21,5	0	0,0	167	81,5	6,1
2002	200	0,0	-5	-2,4	0	0,0	169	84,5	5,9
2003	117	0,0	-83	-41,5	0	0,0	84	71,8	3,4
2004	124	0,0	7	6,0	0	0,0	107	86,3	3,7

C) Tatverdächtige nach Altersgruppen und Geschlecht

Geschlecht	Insgesamt 1	Kinder		Jugendl.	Heranw.	Erwachsene
		unter 8 Jahre 2	im Alter			21 und mehr Jahre 6
			von ... bis unter ... Jahre	3	4	
Alle Staatsangehörigkeiten						
männlich	118	0	1	22	12	83
%	98,3	0,0	0,8	18,6	10,2	70,3
TVBZ	8	x	1	31	22	6
weiblich	2	0	0	0	0	2
%	1,7	0,0	0,0	0,0	0,0	100,0
TVBZ	0	x	0	0	0	0
insgesamt	120	0	1	22	12	85
%	100,0	0,0	0,8	18,3	10,0	70,8
TVBZ	4	x	1	16	11	3
darunter:						
Nicht-deutsche	24	0	0	2	1	21

Erfasste und aufgeklärte Straftaten - nach Kalenderjahren -

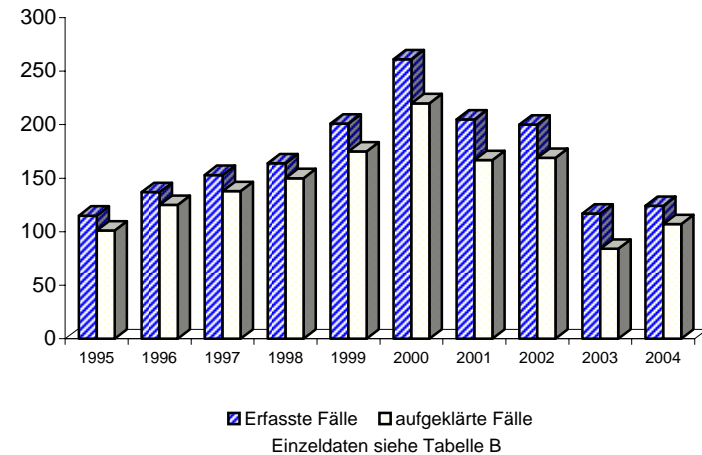

A) Straftaten

Merkmal	Insgesamt		Veränderung zum Vorjahr	
	absolut	%	absolut	%
	1	2	3	4
Erfasste Fälle				
Insgesamt	4	100,0	-11	-73,3
darunter:				
- versuchte Fälle	0	0,0	0	0,0
- aufgeklärte Fälle	0	0,0	-6	-100,0
- mit Schußwaffe				
- gedroht	0	0,0	0	0,0
- geschossen	1	25,0	-4	-80,0
Aufgeklärte Fälle				
Insgesamt	0	0,0	-6	-100,0
darunter begangen:				
- von allein handelnden Tatverdächtigen	0	0,0	-5	-100,0
- von bereits in Erscheinung getretenen Tatverdächtigen	0	0,0	-1	-100,0
- von Konsumenten harter Drogen	0	0,0	0	0,0
- von Tatverdächtigen unter Alkoholeinfluß	0	0,0	0	0,0
- unter Mitführung einer Schußwaffe	0	0,0	-1	-100,0

B) Erfasste Fälle, Versuche und aufgeklärte Fälle nach Kalenderjahren

Jahr	Erfasste Fälle 1	Anteil an allen Straftaten %	Veränderung zum Vorjahr (von Sp. 1)		Versuche		Aufgeklärte Fälle		Häufigkeitszahl 9
			absolut 3	%	absolut 5	%	absolut 7	%	
1995	10	0,0	-6	-37,5	0	0,0	6	60,0	0,3
1996	11	0,0	1	10,0	0	0,0	6	54,5	0,3
1997	2	0,0	-9	-81,8	0	0,0	2	100,0	0,1
1998	3	0,0	1	50,0	0	0,0	2	66,7	0,1
1999	6	0,0	3	100,0	0	0,0	0	0,0	0,2
2000	8	0,0	2	33,3	0	0,0	2	25,0	0,2
2001	10	0,0	2	25,0	0	0,0	0	0,0	0,3
2002	4	0,0	-6	-60,0	0	0,0	1	25,0	0,1
2003	15	0,0	11	275,0	0	0,0	6	40,0	0,4
2004	4	0,0	-11	-73,3	0	0,0	0	0,0	0,1

C) Tatverdächtige nach Altersgruppen und Geschlecht

Geschlecht	Insgesamt 1	Kinder		Jugendl.	Heranw.	Erwachsene
		unter 8 Jahre 2	im Alter			21 und mehr Jahre 6
			von ... 8 - 14 3	bis unter ... 14 - 18 4	18 - 21 5	
Alle Staatsangehörigkeiten						
männlich	0	0	0	0	0	0
%	0,0	0,0	0,0	0,0	0,0	0,0
TVBZ	0	x	0	0	0	0
weiblich	0	0	0	0	0	0
%	0,0	0,0	0,0	0,0	0,0	0,0
TVBZ	0	x	0	0	0	0
insgesamt		0	0	0	0	0
%	0,0	0,0	0,0	0,0	0,0	0,0
TVBZ	0	x	0	0	0	0
darunter:						
Nicht-deutsche	0	0	0	0	0	0

**Erfasste und aufgeklärte Straftaten
- nach Kalenderjahren -**

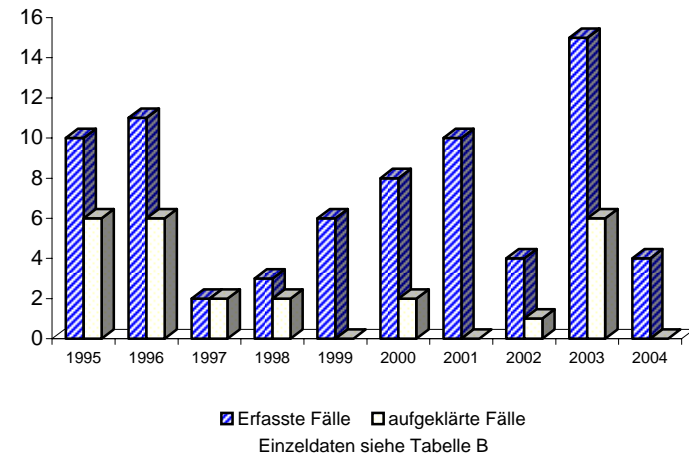

A) Straftaten

Merkmal	Insgesamt		Veränderung zum Vorjahr	
	absolut	%	absolut	%
	1	2	3	4
Erfasste Fälle				
Insgesamt	16	100,0	-1	-5,9
darunter:				
- versuchte Fälle	0	0,0	0	0,0
- aufgeklärte Fälle	15	93,8	-1	-6,3
- mit Schußwaffe				
- gedroht	0	0,0	0	0,0
- geschossen	0	0,0	0	0,0
Aufgeklärte Fälle				
Insgesamt	15	100,0	-1	-6,3
darunter begangen:				
- von allein handelnden Tatverdächtigen	8	53,3	-5	-38,5
- von bereits in Erscheinung getretenen Tatverdächtigen	9	60,0	-6	-40,0
- von Konsumenten harter Drogen	0	0,0	0	0,0
- von Tatverdächtigen unter Alkoholeinfluß	0	0,0	0	0,0
- unter Mitführung einer Schußwaffe	0	0,0	0	0,0

B) Erfasste Fälle, Versuche und aufgeklärte Fälle nach Kalenderjahren

Jahr	Erfasste Fälle 1	Anteil an allen Straftaten %	Veränderung zum Vorjahr (von Sp. 1)		Versuche		Aufgeklärte Fälle		Häufigkeitszahl 9
			absolut 3	%	absolut 5	%	absolut 7	%	
1995	17	0,0	12	240,0	0	0,0	17	100,0	0,5
1996	7	0,0	-10	-58,8	0	0,0	5	71,4	0,2
1997	12	0,0	5	71,4	0	0,0	8	66,7	0,3
1998	8	0,0	-4	-33,3	0	0,0	7	87,5	0,2
1999	14	0,0	6	75,0	0	0,0	10	71,4	0,4
2000	6	0,0	-8	-57,1	0	0,0	6	100,0	0,2
2001	14	0,0	8	133,3	0	0,0	13	92,9	0,4
2002	10	0,0	-4	-28,6	0	0,0	10	100,0	0,3
2003	17	0,0	7	70,0	0	0,0	16	94,1	0,5
2004	16	0,0	-1	-5,9	0	0,0	15	93,8	0,5

C) Tatverdächtige nach Altersgruppen und Geschlecht

Geschlecht	Insgesamt	Kinder		Jugendl.	Heranw.	Erwachsene
		unter 8 Jahre	im Alter			21 und mehr Jahre
			von ... bis unter ... Jahre	14 - 18	18 - 21	
1	2	3	4	5	6	
Alle Staatsangehörigkeiten						
männlich	15	0	0	0	0	15
%	88,2	0,0	0,0	0,0	0,0	100,0
TVBZ	1	x	0	0	0	1
weiblich	2	0	0	0	0	2
%	11,8	0,0	0,0	0,0	0,0	100,0
TVBZ	0	x	0	0	0	0
insgesamt	17	0	0	0	0	17
%	100,0	0,0	0,0	0,0	0,0	100,0
TVBZ	1	x	0	0	0	1
darunter:						
Nicht-deutsche	9	0	0	0	0	9

Erfasste und aufgeklärte Straftaten - nach Kalenderjahren -

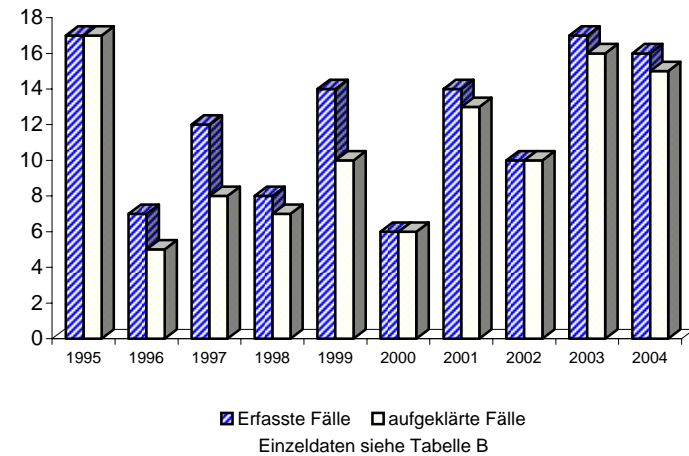

Berlin 2004

6700

A) Straftaten

Merkmal	Insgesamt		Veränderung zum Vorjahr	
	absolut	%	absolut	%
	1	2	3	4
Erfasste Fälle				
Insgesamt	89.406	100,0	-2.310	-2,5
darunter:				
- versuchte Fälle	780	0,9	-49	-5,9
- aufgeklärte Fälle	38.378	42,9	-1.496	-3,8
- mit Schußwaffe				
- gedroht	3	0,0	0	0,0
- geschossen	90	0,1	-64	-41,6
Aufgeklärte Fälle				
Insgesamt	38.378	100,0	-1.496	-3,8
darunter begangen:				
- von allein handelnden Tatverdächtigen	33.554	87,4	-1.249	-3,6
- von bereits in Erscheinung getretenen Tatverdächtigen	27.787	72,4	-1.179	-4,1
- von Konsumenten harter Drogen	783	2,0	-187	-19,3
- von Tatverdächtigen unter Alkoholeinfluß	9.069	23,6	16	0,2
- unter Mitführung einer Schußwaffe	142	0,4	-44	-23,7

B) Erfasste Fälle, Versuche und aufgeklärte Fälle nach Kalenderjahren

Jahr	Erfasste Fälle	Anteil an allen Straftaten %	Veränderung zum Vorjahr (von Sp. 1)		Versuche		Aufgeklärte Fälle		Häufigkeitszahl
			absolut	%	absolut	%	absolut	%	
1	2	3	4	5	6	7	8	9	
1995	79.654	13,7	10.073	14,5	410	0,5	32.543	40,9	2.294,2
1996	84.536	14,2	4.882	6,1	494	0,6	33.418	39,5	2.435,2
1997	84.439	14,2	-97	-0,1	479	0,6	34.366	40,7	2.441,3
1998	90.007	15,3	5.568	6,6	653	0,7	34.803	38,7	2.627,4
1999	88.837	15,5	-1.170	-1,3	633	0,7	36.406	41,0	2.613,8
2000	83.883	15,1	-4.954	-5,6	608	0,7	36.224	43,2	2.476,9
2001	91.768	16,0	7.885	9,4	754	0,8	40.429	44,1	2.713,3
2002	92.516	15,8	748	0,8	768	0,8	40.317	43,6	2.730,3
2003	91.716	16,3	-800	-0,9	829	0,9	39.874	43,5	2.703,6
2004	89.406	16,6	-2.310	-2,5	780	0,9	38.378	42,9	2.638,5

D) Sonstige Angaben zum Tatverdächtigen

Merkmal		Insgesamt		Veränderung zum Vorjahr	
		absolut	%	absolut	%
		1	2	3	4
Tatverdächtige	männl.	25.442	79,4	-881	-3,3
	weibl.	6.605	20,6	-282	-4,1
	insges.	32.047	100,0	-1.163	-3,5
darunter:					
- alleinhandelnde Tatverdächtige	männl.	19.905	78,2	-691	-3,4
	weibl.	5.373	81,3	-253	-4,5
	insges.	25.278	78,9	-944	-3,6
- als Tatverdächtige bereits in Erscheinung getretene Personen	männl.	17.401	68,4	-659	-3,6
	weibl.	3.378	51,1	-187	-5,2
	insges.	20.779	64,8	-846	-3,9
- Konsumenten harter Drogen	männl.	395	1,6	-114	-22,4
	weibl.	59	0,9	-24	-28,9
	insges.	454	1,4	-138	-23,3
- unter Alkohol- einfluß	männl.	6.387	25,1	114	1,8
	weibl.	820	12,4	8	1,0
	insges.	7.207	22,5	122	1,7
- Schußwaffe mitgeführt	männl.	127	0,5	-41	-24,4
	weibl.	18	0,3	0	0,0
	insges.	145	0,5	-41	-22,0

E) Nichtdeutsche Tatverdächtige nach dem Grund des Aufenthaltes

Grund des Aufenthaltes	Insgesamt		Veränderung zum Vorjahr	
	absolut	%	absolut	%
	1	2	3	4
Insgesamt	5.942	100,0	-251	-4,1
davon:				
- Illegal aufhältlich	90	1,5	-45	-33,3
- Legal aufhältlich	5.852	98,5	-206	-3,4
davon:				
- Tourist / Durchreisender	211	3,6	22	11,6
- Student / Schüler	315	5,4	-12	-3,7
- Arbeitnehmer	398	6,8	-41	-9,3
- Gewerbetreibender	59	1,0	-15	-20,3
- Asylbewerber	136	2,3	-61	-31,0
- Sonstige	4.733	80,9	-99	-2,0

C) Tatverdächtige nach Altersgruppen, Geschlecht und Staatsangehörigkeit (Tatverdächtigenbelastung)

Geschlecht	Insgesamt	Kinder			Jugendliche			Erwachsene						Geschlecht
		unter 8 Jahre	im Alter von ... bis unter ... Jahre			8 bis unter 21 Jahre	im Alter von ... bis unter ... Jahre			60 und mehr Jahre	21 und mehr Jahre			
			8 - 14	14 - 18	18 - 21		21 - 25	25 - 30	30 - 40			40 - 50	50 - 60	
1	2	3	4	5	6	7	8	9	10	11	12	13		
Alle Staatsangehörigkeiten													100,0 %	
männlich	25.442	72	951	3.335	2.597	6.883	2.852	2.649	5.291	4.296	2.107	1.292	18.487	männlich
%	79,4	0,3	3,7	13,1	10,2	27,1	11,2	10,4	20,8	16,9	8,3	5,1	72,7	%
TVBZ	1.683	x	1.169	4.643	4.694	3.301	3.175	2.243	1.877	1.563	1.029	392	1.423	TVBZ
weiblich	6.605	11	232	654	467	1.353	595	667	1.562	1.287	639	491	5.241	weiblich
%	20,6	0,2	3,5	9,9	7,1	20,5	9,0	10,1	23,6	19,5	9,7	7,4	79,3	%
TVBZ	412	x	302	956	853	676	634	563	592	500	304	107	374	TVBZ
insgesamt	32.047	83	1.183	3.989	3.064	8.236	3.447	3.316	6.853	5.583	2.746	1.783	23.728	insgesamt
%	100,0	0,3	3,7	12,4	9,6	25,7	10,8	10,3	21,4	17,4	8,6	5,6	74,0	%
TVBZ	1.028	x	747	2.844	2.784	2.016	1.877	1.402	1.256	1.049	662	226	879	TVBZ
Deutsche													81,5%	
männlich	20.628	51	750	2.837	2.181	5.768	2.300	1.918	3.928	3.565	1.885	1.213	14.809	männlich
%	79,0	0,2	3,6	13,8	10,6	28,0	11,1	9,3	19,0	17,3	9,1	5,9	71,8	%
TVBZ	1.599	x	1.119	4.590	4.564	3.266	3.089	2.095	1.749	1.523	1.051	397	1.334	TVBZ
weiblich	5.477	9	195	547	398	1.140	490	496	1.208	1.120	550	464	4.328	weiblich
%	21,0	0,2	3,6	10,0	7,3	20,8	8,9	9,1	22,1	20,4	10,0	8,5	79,0	%
TVBZ	390	x	307	923	836	669	634	536	565	496	297	106	351	TVBZ
insgesamt	26.105	60	945	3.384	2.579	6.908	2.790	2.414	5.136	4.685	2.435	1.677	19.137	insgesamt
%	100,0	0,2	3,6	13,0	9,9	26,5	10,7	9,2	19,7	17,9	9,3	6,4	73,3	%
TVBZ	969	x	724	2.796	2.704	1.991	1.838	1.312	1.172	1.019	668	226	817	TVBZ
Nichtdeutsche													18,5 %	
männlich	4.814	21	201	498	416	1.115	552	731	1.363	731	222	79	3.678	männlich
%	81,0	0,4	4,2	10,3	8,6	23,2	11,5	15,2	28,3	15,2	4,6	1,6	76,4	%
TVBZ	2.170	x	1.401	4.972	5.521	3.495	3.595	2.755	2.381	1.788	877	334	1.946	TVBZ
weiblich	1.128	2	37	107	69	213	105	171	354	167	89	27	913	weiblich
%	19,0	0,2	3,3	9,5	6,1	18,9	9,3	15,2	31,4	14,8	7,9	2,4	80,9	%
TVBZ	564	x	278	1.164	963	718	635	658	706	528	360	130	538	TVBZ
insgesamt	5.942	23	238	605	485	1.328	657	902	1.717	898	311	106	4.591	insgesamt
%	100,0	0,4	4,0	10,2	8,2	22,3	11,1	15,2	28,9	15,1	5,2	1,8	77,3	%
TVBZ	1.408	x	860	3.150	3.300	2.157	2.060	1.717	1.599	1.238	622	238	1.280	TVBZ
darunter: Nichtdeutsche (ohne Illegale, Touristen - Durchreisende)													17,6 %	
männlich	4.556	21	200	489	389	1.078	504	677	1.291	698	211	76	3.457	männlich
%	80,8	0,5	4,4	10,7	8,5	23,7	11,1	14,9	28,3	15,3	4,6	1,7	75,9	%
TVBZ	2.053	x	1.394	4.882	5.163	3.379	3.282	2.552	2.255	1.708	833	322	1.829	TVBZ
weiblich	1.085	2	37	103	63	203	99	161	344	163	87	26	880	weiblich
%	19,2	0,2	3,4	9,5	5,8	18,7	9,1	14,8	31,7	15,0	8,0	2,4	81,1	%
TVBZ	543	x	278	1.121	880	684	599	619	686	515	352	125	518	TVBZ
insgesamt	5.641	23	237	592	452	1.281	603	838	1.635	861	298	102	4.337	insgesamt
%	100,0	0,4	4,2	10,5	8,0	22,7	10,7	14,9	29,0	15,3	5,3	1,8	76,9	%
TVBZ	1.336	x	856	3.083	3.075	2.080	1.890	1.596	1.523	1.187	596	229	1.209	TVBZ

A) Straftaten

Merkmal	Insgesamt		Veränderung zum Vorjahr	
	absolut	%	absolut	%
	1	2	3	4
Erfasste Fälle				
Insgesamt	916	100,0	-106	-10,4
darunter:				
- versuchte Fälle	0	0,0	0	0,0
- aufgeklärte Fälle	917	100,1	-100	-9,8
- mit Schußwaffe				
- gedroht	0	0,0	0	0,0
- geschossen	0	0,0	0	0,0
Aufgeklärte Fälle				
Insgesamt	917	100,0	-100	-9,8
darunter begangen:				
- von allein handelnden Tatverdächtigen	915	99,8	-96	-9,5
- von bereits in Erscheinung getretenen Tatverdächtigen	609	66,4	-139	-18,6
- von Konsumenten harter Drogen	5	0,5	-1	-16,7
- von Tatverdächtigen unter Alkoholeinfluß	4	0,4	-1	-20,0
- unter Mitführung einer Schußwaffe	1	0,1	-1	-50,0

B) Erfasste Fälle, Versuche und aufgeklärte Fälle nach Kalenderjahren

Jahr	Erfasste Fälle	Anteil an allen Straftaten %	Veränderung zum Vorjahr (von Sp. 1)		Versuche		Aufgeklärte Fälle		Häufigkeitszahl
			absolut	%	absolut	%	absolut	%	
1	2	3	4	5	6	7	8	9	
1995	1.111	0,2	188	20,4	0	0,0	1.106	99,5	32,0
1996	1.026	0,2	-85	-7,7	0	0,0	1.025	99,9	29,6
1997	1.162	0,2	136	13,3	0	0,0	1.155	99,4	33,6
1998	1.074	0,2	-88	-7,6	0	0,0	1.075	100,1	31,4
1999	987	0,2	-87	-8,1	0	0,0	990	100,3	29,0
2000	1.011	0,2	24	2,4	0	0,0	1.004	99,3	29,9
2001	978	0,2	-33	-3,3	0	0,0	973	99,5	28,9
2002	1.037	0,2	59	6,0	0	0,0	1.031	99,4	30,6
2003	1.022	0,2	-15	-1,4	0	0,0	1.017	99,5	30,1
2004	916	0,2	-106	-10,4	0	0,0	917	100,1	27,0

C) Tatverdächtige nach Altersgruppen und Geschlecht

Geschlecht	Insgesamt	Kinder		Jugendl.	Heranw.	Erwachsene
		unter 8 Jahre	im Alter			21 und mehr Jahre
			von ... 8 - 14	bis unter ... 14 - 18	18 - 21	
1	2	3	4	5	6	
Alle Staatsangehörigkeiten						
männlich	860	0	0	0	2	858
%	96,2	0,0	0,0	0,0	0,2	99,8
TVBZ	57	x	0	0	4	66
weiblich	34	0	0	0	0	34
%	3,8	0,0	0,0	0,0	0,0	100,0
TVBZ	2	x	0	0	0	2
insgesamt	894	0	0	0	2	892
%	100,0	0,0	0,0	0,0	0,2	99,8
TVBZ	29	x	0	0	2	33
darunter:						
Nicht-deutsche	79	0	0	0	0	79

Erfasste und aufgeklärte Straftaten - nach Kalenderjahren -

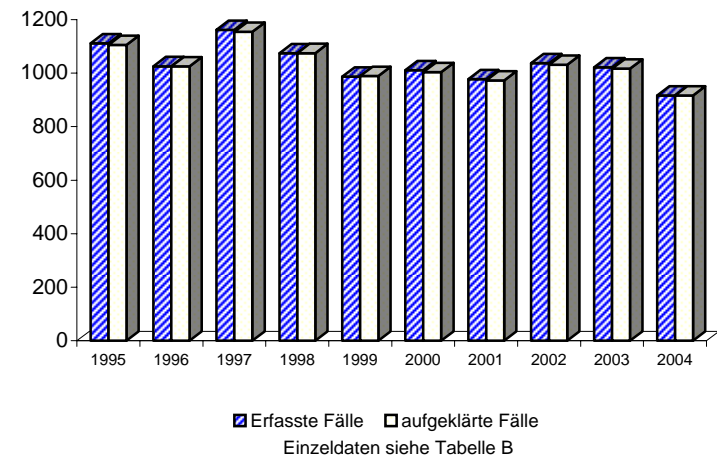

A) Straftaten

Merkmal	Insgesamt		Veränderung zum Vorjahr	
	absolut	%	absolut	%
	1	2	3	4
Erfasste Fälle				
Insgesamt	255	100,0	28	12,3
darunter:				
- versuchte Fälle	0	0,0	0	0,0
- aufgeklärte Fälle	235	92,2	36	18,1
- mit Schußwaffe				
- gedroht	0	0,0	0	0,0
- geschossen	0	0,0	0	0,0
Aufgeklärte Fälle				
Insgesamt	235	100,0	36	18,1
darunter begangen:				
- von allein handelnden Tatverdächtigen	190	80,9	15	8,6
- von bereits in Erscheinung getretenen Tatverdächtigen	158	67,2	26	19,7
- von Konsumenten harter Drogen	3	1,3	-2	-40,0
- von Tatverdächtigen unter Alkoholeinfluß	48	20,4	-5	-9,4
- unter Mitführung einer Schußwaffe	2	0,9	2	0,0

B) Erfasste Fälle, Versuche und aufgeklärte Fälle nach Kalenderjahren

Jahr	Erfasste Fälle	Anteil an allen Straftaten %	Veränderung zum Vorjahr (von Sp. 1)		Versuche		Aufgeklärte Fälle		Häufigkeitszahl
			absolut	%	absolut	%	absolut	%	
1	2	3	4	5	6	7	8	9	
1995	208	0,0	-19	-8,4	0	0,0	201	96,6	6,0
1996	232	0,0	24	11,5	0	0,0	226	97,4	6,7
1997	219	0,0	-13	-5,6	0	0,0	215	98,2	6,3
1998	232	0,0	13	5,9	0	0,0	226	97,4	6,8
1999	241	0,0	9	3,9	0	0,0	224	92,9	7,1
2000	202	0,0	-39	-16,2	0	0,0	185	91,6	6,0
2001	227	0,0	25	12,4	0	0,0	209	92,1	6,7
2002	193	0,0	-34	-15,0	0	0,0	177	91,7	5,7
2003	227	0,0	34	17,6	0	0,0	199	87,7	6,7
2004	255	0,0	28	12,3	0	0,0	235	92,2	7,5

C) Tatverdächtige nach Altersgruppen und Geschlecht

Geschlecht	Insgesamt	Kinder		Jugendl.	Heranw.	Erwachsene
		unter 8 Jahre	im Alter			21 und mehr Jahre
			von ... bis	unter ... Jahre	18 - 21	
1	2	3	4	5	6	
Alle Staatsangehörigkeiten						
männlich	77	0	0	0	1	76
%	27,3	0,0	0,0	0,0	1,3	98,7
TVBZ	5	x	0	0	2	6
weiblich	205	0	0	0	10	195
%	72,7	0,0	0,0	0,0	4,9	95,1
TVBZ	13	x	0	0	18	14
insgesamt	282	0	0	0	11	271
%	100,0	0,0	0,0	0,0	3,9	96,1
TVBZ	9	x	0	0	10	10
darunter:						
Nicht-deutsche	52	0	0	0	2	50

Erfasste und aufgeklärte Straftaten - nach Kalenderjahren -

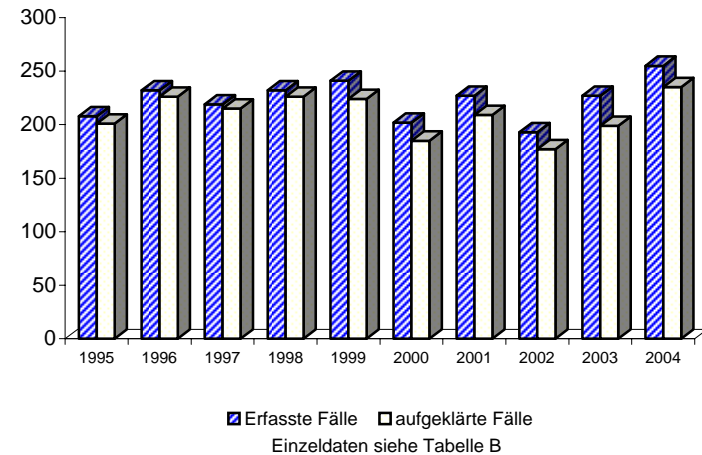

A) Straftaten

Merkmal	Insgesamt		Veränderung zum Vorjahr	
	absolut	%	absolut	%
	1	2	3	4
Erfasste Fälle				
Insgesamt	22.219	100,0	-41	-0,2
darunter:				
- versuchte Fälle	0	0,0	0	0,0
- aufgeklärte Fälle	18.890	85,0	-48	-0,3
- mit Schußwaffe				
- gedroht	0	0,0	-1	-100,0
- geschossen	0	0,0	0	0,0
Aufgeklärte Fälle				
Insgesamt	18.890	100,0	-48	-0,3
darunter begangen:				
- von allein handelnden Tatverdächtigen	17.846	94,5	-108	-0,6
- von bereits in Erscheinung getretenen Tatverdächtigen	13.384	70,9	-29	-0,2
- von Konsumenten harter Drogen	379	2,0	-76	-16,7
- von Tatverdächtigen unter Alkoholeinfluß	4.297	22,7	-2	-0,0
- unter Mitführung einer Schußwaffe	64	0,3	-21	-24,7

B) Erfasste Fälle, Versuche und aufgeklärte Fälle nach Kalenderjahren

Jahr	Erfasste Fälle	Anteil an allen Straftaten %	Veränderung zum Vorjahr (von Sp. 1)		Versuche		Aufgeklärte Fälle		Häufigkeitszahl
			absolut	%	absolut	%	absolut	%	
1	2	3	4	5	6	7	8	9	
1995	16.151	2,8	2.283	16,5	0	0,0	13.028	80,7	465,2
1996	16.254	2,7	103	0,6	0	0,0	13.831	85,1	468,2
1997	17.908	3,0	1.654	10,2	0	0,0	15.237	85,1	517,8
1998	18.227	3,1	319	1,8	0	0,0	15.522	85,2	532,1
1999	19.354	3,4	1.127	6,2	0	0,0	16.308	84,3	569,4
2000	20.420	3,7	1.066	5,5	0	0,0	17.310	84,8	603,0
2001	21.908	3,8	1.488	7,3	0	0,0	18.447	84,2	647,8
2002	23.137	4,0	1.229	5,6	0	0,0	19.640	84,9	682,8
2003	22.260	3,9	-877	-3,8	0	0,0	18.938	85,1	656,2
2004	22.219	4,1	-41	-0,2	0	0,0	18.890	85,0	655,7

D) Sonstige Angaben zum Tatverdächtigen

Merkmal		Insgesamt		Veränderung zum Vorjahr	
		absolut	%	absolut	%
		1	2	3	4
Tatverdächtige	männl.	12.635	76,3	-19	-0,2
	weibl.	3.920	23,7	-103	-2,6
	insges.	16.555	100,0	-122	-0,7
darunter:					
- alleinhandelnde Tatverdächtige	männl.	11.489	90,9	-10	-0,1
	weibl.	3.325	84,8	-113	-3,3
	insges.	14.814	89,5	-123	-0,8
- als Tatverdächtige bereits in Erscheinung getretene Personen	männl.	8.955	70,9	-67	-0,7
	weibl.	2.039	52,0	-80	-3,8
	insges.	10.994	66,4	-147	-1,3
- Konsumenten harter Drogen	männl.	227	1,8	-60	-20,9
	weibl.	32	0,8	-17	-34,7
	insges.	259	1,6	-77	-22,9
- unter Alkohol- einfluß	männl.	3.230	25,6	71	2,2
	weibl.	448	11,4	-20	-4,3
	insges.	3.678	22,2	51	1,4
- Schußwaffe mitgeführt	männl.	57	0,5	-16	-21,9
	weibl.	9	0,2	-5	-35,7
	insges.	66	0,4	-21	-24,1

E) Nichtdeutsche Tatverdächtige nach dem Grund des Aufenthaltes

Grund des Aufenthaltes	Insgesamt		Veränderung zum Vorjahr	
	absolut	%	absolut	%
	1	2	3	4
Insgesamt	3.390	100,0	66	2,0
davon:				
- Illegal aufhältlich	34	1,0	-14	-29,2
- Legal aufhältlich	3.356	99,0	80	2,4
davon:				
- Tourist / Durchreisender	64	1,9	22	52,4
- Student / Schüler	134	4,0	-3	-2,2
- Arbeitnehmer	261	7,8	-10	-3,7
- Gewerbetreibender	29	0,9	-5	-14,7
- Asylbewerber	61	1,8	-29	-32,2
- Sonstige	2.807	83,6	105	3,9

C) Tatverdächtige nach Altersgruppen, Geschlecht und Staatsangehörigkeit (Tatverdächtigenbelastung)

Geschlecht	Insgesamt	Kinder			Jugendliche		Heranwachs.	Erwachsene					Geschlecht	
		unter 8 Jahre	im Alter von ... bis unter ... Jahre			8 bis unter 21 Jahre	im Alter von ... bis unter ... Jahre					60 und mehr Jahre		21 und mehr Jahre
			8 - 14	14 - 18	18 - 21		21 - 25	25 - 30	30 - 40	40 - 50	50 - 60			
1	2	3	4	5	6	7	8	9	10	11	12	13		
Alle Staatsangehörigkeiten													100,0 %	
männlich	12.635	5	195	806	952	1.953	1.432	1.436	2.990	2.558	1.353	908	10.677	männlich
%	76,3	0,0	1,5	6,4	7,5	15,5	11,3	11,4	23,7	20,2	10,7	7,2	84,5	%
TVBZ	838	x	240	1.122	1.721	937	1.594	1.216	1.061	930	661	276	822	TVBZ
weiblich	3.920	0	88	359	274	721	343	388	954	766	407	341	3.199	weiblich
%	23,7	0,0	2,2	9,2	7,0	18,4	8,8	9,9	24,3	19,5	10,4	8,7	81,6	%
TVBZ	245	x	114	525	500	360	365	327	362	298	194	74	228	TVBZ
insgesamt	16.555	5	283	1.165	1.226	2.674	1.775	1.824	3.944	3.324	1.760	1.249	13.876	insgesamt
%	100,0	0,0	1,7	7,0	7,4	16,2	10,7	11,0	23,8	20,1	10,6	7,5	83,8	%
TVBZ	532	x	179	831	1.114	654	966	771	723	625	425	159	514	TVBZ
Deutsche													79,5%	
männlich	9.933	2	135	592	732	1.459	1.116	1.011	2.192	2.089	1.218	846	8.472	männlich
%	75,5	0,0	1,4	6,0	7,4	14,7	11,2	10,2	22,1	21,0	12,3	8,5	85,3	%
TVBZ	772	x	201	958	1.532	826	1.499	1.104	976	892	679	277	763	TVBZ
weiblich	3.232	0	69	294	234	597	283	288	737	651	350	326	2.635	weiblich
%	24,5	0,0	2,1	9,1	7,2	18,5	8,8	8,9	22,8	20,1	10,8	10,1	81,5	%
TVBZ	231	x	109	496	492	350	366	311	345	289	189	75	214	TVBZ
insgesamt	13.165	2	204	886	966	2.056	1.399	1.299	2.929	2.740	1.568	1.172	11.107	insgesamt
%	100,0	0,0	1,5	6,7	7,3	15,6	10,6	9,9	22,2	20,8	11,9	8,9	84,4	%
TVBZ	490	x	156	732	1.013	593	922	706	668	596	430	158	474	TVBZ
Nichtdeutsche													20,5 %	
männlich	2.702	3	60	214	220	494	316	425	798	469	135	62	2.205	männlich
%	79,7	0,1	2,2	7,9	8,1	18,3	11,7	15,7	29,5	17,4	5,0	2,3	81,6	%
TVBZ	1.222	x	418	2.137	2.920	1.548	2.058	1.602	1.394	1.147	533	262	1.167	TVBZ
weiblich	688	0	19	65	40	124	60	100	217	115	57	15	564	weiblich
%	20,3	0,0	2,8	9,4	5,8	18,0	8,7	14,5	31,5	16,7	8,3	2,2	82,0	%
TVBZ	345	x	143	707	559	418	363	385	433	363	231	72	332	TVBZ
insgesamt	3.390	3	79	279	260	618	376	525	1.015	584	192	77	2.769	insgesamt
%	100,0	0,1	2,3	8,2	7,7	18,2	11,1	15,5	29,9	17,2	5,7	2,3	81,7	%
TVBZ	806	x	285	1.453	1.769	1.004	1.179	1.000	945	805	384	173	772	TVBZ
darunter: Nichtdeutsche (ohne Illegale, Touristen - Durchreisende)													19,9 %	
männlich	2.616	3	60	214	209	483	305	405	773	455	133	59	2.130	männlich
%	79,5	0,1	2,3	8,2	8,0	18,5	11,7	15,5	29,5	17,4	5,1	2,3	81,4	%
TVBZ	1.183	x	418	2.137	2.774	1.514	1.986	1.527	1.350	1.113	525	250	1.127	TVBZ
weiblich	676	0	19	64	39	122	57	98	215	113	56	15	554	weiblich
%	20,5	0,0	2,8	9,5	5,8	18,0	8,4	14,5	31,8	16,7	8,3	2,2	82,0	%
TVBZ	339	x	143	696	545	411	345	377	429	357	227	72	326	TVBZ
insgesamt	3.292	3	79	278	248	605	362	503	988	568	189	74	2.684	insgesamt
%	100,0	0,1	2,4	8,4	7,5	18,4	11,0	15,3	30,0	17,3	5,7	2,2	81,5	%
TVBZ	782	x	285	1.448	1.687	982	1.135	958	920	783	378	166	748	TVBZ

**Noch: Beleidigung (§§ 185 - 187, 189 StGB)
- Beleidigung auf sexueller Grundlage (§§ 185 - 187, 189 StGB)**

Berlin 2004

6731

A) Straftaten

Merkmal	Insgesamt		Veränderung zum Vorjahr	
	absolut	%	absolut	%
	1	2	3	4
Erfasste Fälle				
Insgesamt	1.220	100,0	74	6,5
darunter:				
- versuchte Fälle	0	0,0	0	0,0
- aufgeklärte Fälle	761	62,4	111	17,1
- mit Schußwaffe				
- gedroht	0	0,0	-1	-100,0
- geschossen	0	0,0	0	0,0
Aufgeklärte Fälle				
Insgesamt	761	100,0	111	17,1
darunter begangen:				
- von allein handelnden Tatverdächtigen	717	94,2	100	16,2
- von bereits in Erscheinung getretenen Tatverdächtigen	532	69,9	91	20,6
- von Konsumenten harter Drogen	14	1,8	1	7,7
- von Tatverdächtigen unter Alkoholeinfluß	194	25,5	48	32,9
- unter Mitführung einer Schußwaffe	3	0,4	0	0,0

B) Erfasste Fälle, Versuche und aufgeklärte Fälle nach Kalenderjahren

Jahr	Erfasste Fälle	Anteil an allen Straftaten %	Veränderung zum Vorjahr (von Sp. 1)		Versuche		Aufgeklärte Fälle		Häufigkeitszahl
			absolut	%	absolut	%	absolut	%	
1	2	3	4	5	6	7	8	9	
1995	*	*	*	*	*	*	*	*	*
1996	*	*	*	*	*	*	*	*	*
1997	*	*	*	*	*	*	*	*	*
1998	*	*	*	*	*	*	*	*	*
1999	*	*	*	*	*	*	*	*	*
2000	1.060	0,2	1.060	0,0	0	0,0	578	54,5	31,3
2001	1.287	0,2	227	21,4	0	0,0	724	56,3	38,1
2002	1.736	0,3	449	34,9	0	0,0	1.208	69,6	51,2
2003	1.146	0,2	-590	-34,0	0	0,0	650	56,7	33,8
2004	1.220	0,2	74	6,5	0	0,0	761	62,4	36,0

D) Sonstige Angaben zum Tatverdächtigen

Merkmal		Insgesamt		Veränderung zum Vorjahr	
		absolut	%	absolut	%
		1	2	3	4
Tatverdächtige	männl.	695	94,6	118	20,5
	weibl.	40	5,4	-1	-2,4
	insges.	735	100,0	117	18,9
darunter:					
- alleinhandelnde Tatverdächtige	männl.	606	87,2	83	15,9
	weibl.	35	87,5	4	12,9
	insges.	641	87,2	87	15,7
- als Tatverdächtige bereits in Erscheinung getretene Personen	männl.	480	69,1	94	24,4
	weibl.	19	47,5	-3	-13,6
	insges.	499	67,9	91	22,3
- Konsumenten harter Drogen	männl.	12	1,7	1	9,1
	weibl.	0	0,0	-1	-100,0
	insges.	12	1,6	0	0,0
- unter Alkohol- einfluß	männl.	191	27,5	53	38,4
	weibl.	4	10,0	0	0,0
	insges.	195	26,5	53	37,3
- Schußwaffe mitgeführt	männl.	3	0,4	0	0,0
	weibl.	0	0,0	0	0,0
	insges.	3	0,4	0	0,0

E) Nichtdeutsche Tatverdächtige nach dem Grund des Aufenthaltes

Grund des Aufenthaltes	Insgesamt		Veränderung zum Vorjahr	
	absolut	%	absolut	%
	1	2	3	4
Insgesamt	171	100,0	-2	-1,2
davon:				
- Illegal aufhältlich	2	1,2	-1	-33,3
- Legal aufhältlich	169	98,8	-1	-0,6
davon:				
- Tourist / Durchreisender	0	0,0	-4	-100,0
- Student / Schüler	13	7,7	3	30,0
- Arbeitnehmer	17	10,1	-1	-5,6
- Gewerbetreibender	3	1,8	-1	-25,0
- Asylbewerber	9	5,3	4	80,0
- Sonstige	127	75,1	-2	-1,6

C) Tatverdächtige nach Altersgruppen, Geschlecht und Staatsangehörigkeit (Tatverdächtigenbelastung)

Geschlecht	Insgesamt	Kinder			Jugendliche			Heranwachs.			Erwachsene					Geschlecht
		unter 8 Jahre	im Alter von ... bis unter ... Jahre			8 bis unter 21 Jahre	im Alter von ... bis unter ... Jahre			60 und mehr Jahre	21 und mehr Jahre					
			8 - 14	14 - 18	18 - 21		21 - 25	25 - 30	30 - 40			40 - 50	50 - 60			
1	2	3	4	5	6	7	8	9	10	11	12	13				
Alle Staatsangehörigkeiten														100,0 %		
männlich	695	0	20	82	70	172	73	83	146	134	54	33	523	männlich		
%	94,6	0,0	2,9	11,8	10,1	24,7	10,5	11,9	21,0	19,3	7,8	4,7	75,3	%		
TVBZ	46	x	25	114	127	82	81	70	52	49	26	10	40	TVBZ		
weiblich	40	0	4	4	3	11	2	2	7	12	4	2	29	weiblich		
%	5,4	0,0	10,0	10,0	7,5	27,5	5,0	5,0	17,5	30,0	10,0	5,0	72,5	%		
TVBZ	2	x	5	6	5	5	2	2	3	5	2	0	2	TVBZ		
insgesamt	735	0	24	86	73	183	75	85	153	146	58	35	552	insgesamt		
%	100,0	0,0	3,3	11,7	9,9	24,9	10,2	11,6	20,8	19,9	7,9	4,8	75,1	%		
TVBZ	24	x	15	61	66	45	41	36	28	27	14	4	20	TVBZ		
Deutsche														76,7%		
männlich	527	0	13	59	49	121	52	60	102	111	50	31	406	männlich		
%	93,4	0,0	2,5	11,2	9,3	23,0	9,9	11,4	19,4	21,1	9,5	5,9	77,0	%		
TVBZ	41	x	19	95	103	69	70	66	45	47	28	10	37	TVBZ		
weiblich	37	0	4	4	3	11	2	2	6	12	2	2	26	weiblich		
%	6,6	0,0	10,8	10,8	8,1	29,7	5,4	5,4	16,2	32,4	5,4	5,4	70,3	%		
TVBZ	3	x	6	7	6	6	3	2	3	5	1	0	2	TVBZ		
insgesamt	564	0	17	63	52	132	54	62	108	123	52	33	432	insgesamt		
%	100,0	0,0	3,0	11,2	9,2	23,4	9,6	11,0	19,1	21,8	9,2	5,9	76,6	%		
TVBZ	21	x	13	52	55	38	36	34	25	27	14	4	18	TVBZ		
Nichtdeutsche														23,3 %		
männlich	168	0	7	23	21	51	21	23	44	23	4	2	117	männlich		
%	98,2	0,0	4,2	13,7	12,5	30,4	12,5	13,7	26,2	13,7	2,4	1,2	69,6	%		
TVBZ	76	x	49	230	279	160	137	87	77	56	16	8	62	TVBZ		
weiblich	3	0	0	0	0	0	0	0	1	0	2	0	3	weiblich		
%	1,8	0,0	0,0	0,0	0,0	0,0	0,0	0,0	33,3	0,0	66,7	0,0	100,0	%		
TVBZ	2	x	0	0	0	0	0	0	2	0	8	0	2	TVBZ		
insgesamt	171	0	7	23	21	51	21	23	45	23	6	2	120	insgesamt		
%	100,0	0,0	4,1	13,5	12,3	29,8	12,3	13,5	26,3	13,5	3,5	1,2	70,2	%		
TVBZ	41	x	25	120	143	83	66	44	42	32	12	4	33	TVBZ		
darunter: Nichtdeutsche (ohne Illegale, Touristen - Durchreisende)														23,0 %		
männlich	166	0	7	23	20	50	21	22	44	23	4	2	116	männlich		
%	98,2	0,0	4,2	13,9	12,0	30,1	12,7	13,3	26,5	13,9	2,4	1,2	69,9	%		
TVBZ	75	x	49	230	265	157	137	83	77	56	16	8	61	TVBZ		
weiblich	3	0	0	0	0	0	0	0	1	0	2	0	3	weiblich		
%	1,8	0,0	0,0	0,0	0,0	0,0	0,0	0,0	33,3	0,0	66,7	0,0	100,0	%		
TVBZ	2	x	0	0	0	0	0	0	2	0	8	0	2	TVBZ		
insgesamt	169	0	7	23	20	50	21	22	45	23	6	2	119	insgesamt		
%	100,0	0,0	4,1	13,6	11,8	29,6	12,4	13,0	26,6	13,6	3,6	1,2	70,4	%		
TVBZ	40	x	25	120	136	81	66	42	42	32	12	4	33	TVBZ		

Berlin 2004

6740

A) Straftaten

Merkmal	Insgesamt		Veränderung zum Vorjahr	
	absolut	%	absolut	%
	1	2	3	4
Erfasste Fälle				
Insgesamt	59.168	100,0	-1.512	-2,5
darunter:				
- versuchte Fälle	758	1,3	-30	-3,8
- aufgeklärte Fälle	13.877	23,5	-839	-5,7
- mit Schußwaffe				
- gedroht	0	0,0	0	0,0
- geschossen	90	0,2	-64	-41,6
Aufgeklärte Fälle				
Insgesamt	13.877	100,0	-839	-5,7
darunter begangen:				
- von allein handelnden Tatverdächtigen	10.571	76,2	-541	-4,9
- von bereits in Erscheinung getretenen Tatverdächtigen	10.693	77,1	-718	-6,3
- von Konsumenten harter Drogen	331	2,4	-89	-21,2
- von Tatverdächtigen unter Alkoholeinfluß	4.383	31,6	47	1,1
- unter Mitführung einer Schußwaffe	64	0,5	-26	-28,9

B) Erfasste Fälle, Versuche und aufgeklärte Fälle nach Kalenderjahren

Jahr	Erfasste Fälle	Anteil an allen Straftaten %	Veränderung zum Vorjahr (von Sp. 1)		Versuche		Aufgeklärte Fälle		Häufigkeitszahl
			absolut	%	absolut	%	absolut	%	
			3	4	5	6	7	8	
1995	53.493	9,2	6.072	12,8	361	0,7	13.395	25,0	1.540,7
1996	57.277	9,6	3.784	7,1	415	0,7	13.330	23,3	1.650,0
1997	55.073	9,3	-2.204	-3,8	428	0,8	12.584	22,8	1.592,3
1998	59.669	10,2	4.596	8,3	487	0,8	13.077	21,9	1.741,8
1999	57.995	10,1	-1.674	-2,8	540	0,9	13.591	23,4	1.706,3
2000	53.380	9,6	-4.615	-8,0	546	1,0	12.708	23,8	1.576,2
2001	58.368	10,2	4.988	9,3	678	1,2	13.917	23,8	1.725,8
2002	60.164	10,3	1.796	3,1	720	1,2	14.446	24,0	1.775,6
2003	60.680	10,8	516	0,9	788	1,3	14.716	24,3	1.788,7
2004	59.168	11,0	-1.512	-2,5	758	1,3	13.877	23,5	1.746,2

D) Sonstige Angaben zum Tatverdächtigen

Merkmal		Insgesamt		Veränderung zum Vorjahr	
		absolut	%	absolut	%
		1	2	3	4
Tatverdächtige	männl.	11.362	87,9	-361	-3,1
	weibl.	1.560	12,1	-38	-2,4
	insges.	12.922	100,0	-399	-3,0
darunter:					
- alleinhandelnde Tatverdächtige	männl.	7.167	63,1	-207	-2,8
	weibl.	1.101	70,6	-17	-1,5
	insges.	8.268	64,0	-224	-2,6
- als Tatverdächtige bereits in Erscheinung getretene Personen	männl.	7.829	68,9	-260	-3,2
	weibl.	866	55,5	-42	-4,6
	insges.	8.695	67,3	-302	-3,4
- Konsumenten harter Drogen	männl.	196	1,7	-66	-25,2
	weibl.	22	1,4	-6	-21,4
	insges.	218	1,7	-72	-24,8
- unter Alkohol- einfluß	männl.	3.652	32,1	77	2,2
	weibl.	314	20,1	14	4,7
	insges.	3.966	30,7	91	2,3
- Schußwaffe mitgeführt	männl.	63	0,6	-27	-30,0
	weibl.	1	0,1	-2	-66,7
	insges.	64	0,5	-29	-31,2

E) Nichtdeutsche Tatverdächtige nach dem Grund des Aufenthaltes

Grund des Aufenthaltes	Insgesamt		Veränderung zum Vorjahr	
	absolut	%	absolut	%
	1	2	3	4
Insgesamt	2.106	100,0	-127	-5,7
davon:				
- Illegal aufhältlich	38	1,8	-14	-26,9
- Legal aufhältlich	2.068	98,2	-113	-5,2
davon:				
- Tourist / Durchreisender	130	6,3	-8	-5,8
- Student / Schüler	181	8,8	-25	-12,1
- Arbeitnehmer	90	4,4	-10	-10,0
- Gewerbetreibender	9	0,4	0	0,0
- Asylbewerber	57	2,8	-16	-21,9
- Sonstige	1.601	77,4	-54	-3,3

C) Tatverdächtige nach Altersgruppen, Geschlecht und Staatsangehörigkeit (Tatverdächtigenbelastung)

Geschlecht	Insgesamt	Kinder			Jugendliche		Heranwachs.	Erwachsene					60 und mehr Jahre	21 und mehr Jahre	Geschlecht
		unter 8 Jahre	im Alter von ... bis unter ... Jahre			8 bis unter 21 Jahre	im Alter von ... bis unter ... Jahre			40 - 50	50 - 60				
			8 - 14	14 - 18	18 - 21		21 - 25	25 - 30	30 - 40						
1	2	3	4	5	6	7	8	9	10	11	12	13			
Alle Staatsangehörigkeiten														100,0 %	
männlich	11.362	66	772	2.636	1.752	5.160	1.445	1.069	1.705	1.166	500	251	6.136	männlich	
%	87,9	0,6	6,8	23,2	15,4	45,4	12,7	9,4	15,0	10,3	4,4	2,2	54,0	%	
TVBZ	749	x	949	3.670	3.167	2.475	1.609	905	605	424	244	76	472	TVBZ	
weiblich	1.560	9	141	263	117	521	157	144	301	262	92	74	1.030	weiblich	
%	12,1	0,6	9,0	16,9	7,5	33,4	10,1	9,2	19,3	16,8	5,9	4,7	66,0	%	
TVBZ	97	x	183	384	214	260	167	122	114	102	44	16	74	TVBZ	
insgesamt	12.922	75	913	2.899	1.869	5.681	1.602	1.213	2.006	1.428	592	325	7.166	insgesamt	
%	100,0	0,6	7,1	22,4	14,5	44,0	12,4	9,4	15,5	11,1	4,6	2,5	55,5	%	
TVBZ	413	x	577	2.067	1.698	1.390	872	513	368	268	143	41	265	TVBZ	
Deutsche														83,7%	
männlich	9.509	48	628	2.354	1.542	4.524	1.218	800	1.256	981	444	238	4.937	männlich	
%	87,9	0,5	6,6	24,8	16,2	47,6	12,8	8,4	13,2	10,3	4,7	2,5	51,9	%	
TVBZ	735	x	937	3.809	3.227	2.562	1.636	874	559	419	248	78	445	TVBZ	
weiblich	1.307	7	124	231	100	455	133	108	221	236	81	66	845	weiblich	
%	12,1	0,5	9,5	17,7	7,7	34,8	10,2	8,3	16,9	18,1	6,2	5,0	64,7	%	
TVBZ	93	x	195	390	210	267	172	117	103	105	44	15	69	TVBZ	
insgesamt	10.816	55	752	2.585	1.642	4.979	1.351	908	1.477	1.217	525	304	5.782	insgesamt	
%	100,0	0,5	7,0	23,9	15,2	46,0	12,5	8,4	13,7	11,3	4,9	2,8	53,5	%	
TVBZ	400	x	576	2.136	1.722	1.435	890	493	337	265	144	41	247	TVBZ	
Nichtdeutsche														16,3 %	
männlich	1.853	18	144	282	210	636	227	269	449	185	56	13	1.199	männlich	
%	88,0	1,0	7,8	15,2	11,3	34,3	12,3	14,5	24,2	10,0	3,0	0,7	64,7	%	
TVBZ	831	x	1.003	2.815	2.787	1.994	1.478	1.014	784	453	221	55	635	TVBZ	
weiblich	253	2	17	32	17	66	24	36	80	26	11	8	185	weiblich	
%	12,0	0,8	6,7	12,6	6,7	26,1	9,5	14,2	31,6	10,3	4,3	3,2	73,1	%	
TVBZ	126	x	128	348	237	222	145	139	160	82	45	38	109	TVBZ	
insgesamt	2.106	20	161	314	227	702	251	305	529	211	67	21	1.384	insgesamt	
%	100,0	0,9	7,6	14,9	10,8	33,3	11,9	14,5	25,1	10,0	3,2	1,0	65,7	%	
TVBZ	496	x	582	1.635	1.545	1.140	787	581	493	291	134	47	386	TVBZ	
darunter: Nichtdeutsche (ohne Illegale, Touristen - Durchreisende)														15,0 %	
männlich	1.705	18	143	273	193	609	193	239	410	172	51	13	1.078	männlich	
%	88,0	1,1	8,4	16,0	11,3	35,7	11,3	14,0	24,0	10,1	3,0	0,8	63,2	%	
TVBZ	764	x	996	2.726	2.561	1.909	1.257	901	716	421	201	55	570	TVBZ	
weiblich	233	2	17	31	14	62	22	31	74	23	11	8	169	weiblich	
%	12,0	0,9	7,3	13,3	6,0	26,6	9,4	13,3	31,8	9,9	4,7	3,4	72,5	%	
TVBZ	116	x	128	337	195	209	133	119	148	73	45	38	100	TVBZ	
insgesamt	1.938	20	160	304	207	671	215	270	484	195	62	21	1.247	insgesamt	
%	100,0	1,0	8,3	15,7	10,7	34,6	11,1	13,9	25,0	10,1	3,2	1,1	64,3	%	
TVBZ	456	x	578	1.583	1.408	1.090	674	514	451	269	124	47	348	TVBZ	

A) Straftaten

Merkmal	Insgesamt		Veränderung zum Vorjahr	
	absolut	%	absolut	%
	1	2	3	4
Erfasste Fälle				
Insgesamt	17.982	100,0	-324	-1,8
darunter:				
- versuchte Fälle	220	1,2	-45	-17,0
- aufgeklärte Fälle	2.900	16,1	-212	-6,8
- mit Schußwaffe				
- gedroht	0	0,0	0	0,0
- geschossen	15	0,1	-7	-31,8
Aufgeklärte Fälle				
Insgesamt	2.900	100,0	-212	-6,8
darunter begangen:				
- von allein handelnden Tatverdächtigen	2.311	79,7	-1	-0,0
- von bereits in Erscheinung getretenen Tatverdächtigen	2.098	72,3	-19	-0,9
- von Konsumenten harter Drogen	85	2,9	0	0,0
- von Tatverdächtigen unter Alkoholeinfluß	1.191	41,1	-29	-2,4
- unter Mitführung einer Schußwaffe	11	0,4	-1	-8,3

B) Erfasste Fälle, Versuche und aufgeklärte Fälle nach Kalenderjahren

Jahr	Erfasste Fälle	Anteil an allen Straftaten %	Veränderung zum Vorjahr (von Sp. 1)		Versuche		Aufgeklärte Fälle		Häufigkeitszahl
			absolut	%	absolut	%	absolut	%	
			3	4	5	6	7	8	
1995	17.874	3,1	-34	-0,2	76	0,4	2.602	14,6	514,8
1996	17.687	3,0	-187	-1,0	92	0,5	2.811	15,9	509,5
1997	17.212	2,9	-475	-2,7	88	0,5	2.646	15,4	497,6
1998	16.942	2,9	-270	-1,6	115	0,7	2.918	17,2	494,5
1999	18.096	3,2	1.154	6,8	160	0,9	3.435	19,0	532,4
2000	17.399	3,1	-697	-3,9	143	0,8	2.810	16,2	513,7
2001	18.362	3,2	963	5,5	188	1,0	3.120	17,0	542,9
2002	18.396	3,1	34	0,2	192	1,0	3.076	16,7	542,9
2003	18.306	3,2	-90	-0,5	265	1,4	3.112	17,0	539,6
2004	17.982	3,3	-324	-1,8	220	1,2	2.900	16,1	530,7

D) Sonstige Angaben zum Tatverdächtigen

Merkmal		Insgesamt		Veränderung zum Vorjahr	
		absolut	%	absolut	%
		1	2	3	4
Tatverdächtige	männl.	2.272	88,4	-248	-9,8
	weibl.	298	11,6	28	10,4
	insges.	2.570	100,0	-220	-7,9
darunter:					
- alleinhandelnde Tatverdächtige	männl.	1.549	68,2	-77	-4,7
	weibl.	232	77,9	40	20,8
	insges.	1.781	69,3	-37	-2,0
- als Tatverdächtige bereits in Erscheinung getretene Personen	männl.	1.528	67,3	-68	-4,3
	weibl.	172	57,7	27	18,6
	insges.	1.700	66,1	-41	-2,4
- Konsumenten harter Drogen	männl.	44	1,9	-16	-26,7
	weibl.	4	1,3	2	100,0
	insges.	48	1,9	-14	-22,6
- unter Alkohol- einfluß	männl.	875	38,5	-19	-2,1
	weibl.	76	25,5	13	20,6
	insges.	951	37,0	-6	-0,6
- Schußwaffe mitgeführt	männl.	14	0,6	2	16,7
	weibl.	0	0,0	0	0,0
	insges.	14	0,5	2	16,7

E) Nichtdeutsche Tatverdächtige nach dem Grund des Aufenthaltes

Grund des Aufenthaltes	Insgesamt		Veränderung zum Vorjahr	
	absolut	%	absolut	%
	1	2	3	4
Insgesamt	425	100,0	-60	-12,4
davon:				
- Illegal aufhältlich	5	1,2	-6	-54,5
- Legal aufhältlich	420	98,8	-54	-11,4
davon:				
- Tourist / Durchreisender	17	4,0	-24	-58,5
- Student / Schüler	33	7,9	-3	-8,3
- Arbeitnehmer	20	4,8	-14	-41,2
- Gewerbetreibender	0	0,0	0	0,0
- Asylbewerber	9	2,1	-4	-30,8
- Sonstige	341	81,2	-9	-2,6

C) Tatverdächtige nach Altersgruppen, Geschlecht und Staatsangehörigkeit (Tatverdächtigenbelastung)

Geschlecht	Insgesamt	Kinder			Jugendliche			Heranwachs.			Erwachsene					Geschlecht	
		unter 8 Jahre	im Alter			8 bis unter 21 Jahre	im Alter			60 und mehr Jahre	21 und mehr Jahre	von ... bis unter ... Jahre					
			8 - 14	14 - 18	18 - 21		21 - 25	25 - 30	30 - 40			40 - 50	50 - 60	7	8		9
1	2	3	4	5	6	7	8	9	10	11	12	13					
Alle Staatsangehörigkeiten													100,0 %				
männlich	2.272	33	159	335	310	804	334	246	410	278	103	64	1.435	männlich			
%	88,4	1,5	7,0	14,7	13,6	35,4	14,7	10,8	18,0	12,2	4,5	2,8	63,2	%			
TVBZ	149	x	195	466	560	386	372	208	145	101	50	19	110	TVBZ			
weiblich	298	7	24	34	24	82	30	27	76	45	19	12	209	weiblich			
%	11,6	2,3	8,1	11,4	8,1	27,5	10,1	9,1	25,5	15,1	6,4	4,0	70,1	%			
TVBZ	18	x	31	50	44	41	32	23	29	17	9	3	15	TVBZ			
insgesamt	2.570	40	183	369	334	886	364	273	486	323	122	76	1.644	insgesamt			
%	100,0	1,6	7,1	14,4	13,0	34,5	14,2	10,6	18,9	12,6	4,7	3,0	64,0	%			
TVBZ	81	x	116	263	303	217	198	115	89	61	29	10	61	TVBZ			
Deutsche													83,5%				
männlich	1.889	29	137	283	273	693	277	192	303	239	96	60	1.167	männlich			
%	88,1	1,5	7,3	15,0	14,5	36,7	14,7	10,2	16,0	12,7	5,1	3,2	61,8	%			
TVBZ	145	x	204	458	571	392	372	210	135	102	54	20	105	TVBZ			
weiblich	256	7	23	31	20	74	26	21	58	43	17	10	175	weiblich			
%	11,9	2,7	9,0	12,1	7,8	28,9	10,2	8,2	22,7	16,8	6,6	3,9	68,4	%			
TVBZ	18	x	36	52	42	43	34	23	27	19	9	2	14	TVBZ			
insgesamt	2.145	36	160	314	293	767	303	213	361	282	113	70	1.342	insgesamt			
%	100,0	1,7	7,5	14,6	13,7	35,8	14,1	9,9	16,8	13,1	5,3	3,3	62,6	%			
TVBZ	78	x	123	259	307	221	200	116	82	61	31	9	57	TVBZ			
Nichtdeutsche													16,5 %				
männlich	383	4	22	52	37	111	57	54	107	39	7	4	268	männlich			
%	90,1	1,0	5,7	13,6	9,7	29,0	14,9	14,1	27,9	10,2	1,8	1,0	70,0	%			
TVBZ	172	x	153	519	491	348	371	204	187	95	28	17	142	TVBZ			
weiblich	42	0	1	3	4	8	4	6	18	2	2	2	34	weiblich			
%	9,9	0,0	2,4	7,1	9,5	19,0	9,5	14,3	42,9	4,8	4,8	4,8	81,0	%			
TVBZ	21	x	8	33	56	27	24	23	36	6	8	10	20	TVBZ			
insgesamt	425	4	23	55	41	119	61	60	125	41	9	6	302	insgesamt			
%	100,0	0,9	5,4	12,9	9,6	28,0	14,4	14,1	29,4	9,6	2,1	1,4	71,1	%			
TVBZ	100	x	83	286	279	193	191	114	116	57	18	13	84	TVBZ			
darunter: Nichtdeutsche (ohne Illegale, Touristen - Durchreisende)													15,7 %				
männlich	364	4	22	52	35	109	52	50	100	38	7	4	251	männlich			
%	90,3	1,1	6,0	14,3	9,6	29,9	14,3	13,7	27,5	10,4	1,9	1,1	69,0	%			
TVBZ	163	x	153	519	464	342	339	188	175	93	28	17	133	TVBZ			
weiblich	39	0	1	3	3	7	3	6	17	2	2	2	32	weiblich			
%	9,7	0,0	2,6	7,7	7,7	17,9	7,7	15,4	43,6	5,1	5,1	5,1	82,1	%			
TVBZ	20	x	8	33	42	24	18	23	34	6	8	10	19	TVBZ			
insgesamt	403	4	23	55	38	116	55	56	117	40	9	6	283	insgesamt			
%	100,0	1,0	5,7	13,6	9,4	28,8	13,6	13,9	29,0	9,9	2,2	1,5	70,2	%			
TVBZ	95	x	83	286	259	188	172	107	109	55	18	13	79	TVBZ			

A) Straftaten

Merkmal	Insgesamt		Veränderung zum Vorjahr	
	absolut	%	absolut	%
	1	2	3	4
Erfasste Fälle				
Insgesamt	396	100,0	245	162,3
darunter:				
- versuchte Fälle	18	4,5	9	100,0
- aufgeklärte Fälle	44	11,1	-2	-4,3
- mit Schußwaffe				
- gedroht	0	0,0	0	0,0
- geschossen	0	0,0	0	0,0
Aufgeklärte Fälle				
Insgesamt	44	100,0	-2	-4,3
darunter begangen:				
- von allein handelnden Tatverdächtigen	34	77,3	-4	-10,5
- von bereits in Erscheinung getretenen Tatverdächtigen	34	77,3	7	25,9
- von Konsumenten harter Drogen	1	2,3	-1	-50,0
- von Tatverdächtigen unter Alkoholeinfluß	7	15,9	-5	-41,7
- unter Mitführung einer Schußwaffe	1	2,3	1	0,0

B) Erfasste Fälle, Versuche und aufgeklärte Fälle nach Kalenderjahren

Jahr	Erfasste Fälle	Anteil an allen Straftaten %	Veränderung zum Vorjahr (von Sp. 1)		Versuche		Aufgeklärte Fälle		Häufigkeitszahl
			absolut	%	absolut	%	absolut	%	
1	2	3	4	5	6	7	8	9	
1995	25	0,0	-26	-51,0	0	0,0	12	48,0	0,7
1996	47	0,0	22	88,0	0	0,0	22	46,8	1,4
1997	50	0,0	3	6,4	0	0,0	16	32,0	1,4
1998	120	0,0	70	140,0	5	4,2	41	34,2	3,5
1999	52	0,0	-68	-56,7	3	5,8	25	48,1	1,5
2000	43	0,0	-9	-17,3	1	2,3	18	41,9	1,3
2001	77	0,0	34	79,1	5	6,5	22	28,6	2,3
2002	151	0,0	74	96,1	11	7,3	51	33,8	4,5
2003	151	0,0	0	0,0	9	6,0	46	30,5	4,5
2004	396	0,1	245	162,3	18	4,5	44	11,1	11,7

C) Tatverdächtige nach Altersgruppen und Geschlecht

Geschlecht	Insgesamt	Kinder		Jugendl.	Heranw.	Erwachsene
		unter 8 Jahre	im Alter			21 und mehr Jahre
			von ... bis unter ... Jahre	14 - 18	18 - 21	
1	2	3	4	5	6	
Alle Staatsangehörigkeiten						
männlich	44	0	1	8	2	33
%	84,6	0,0	2,3	18,2	4,5	75,0
TVBZ	3	x	1	11	4	3
weiblich	8	0	1	0	2	5
%	15,4	0,0	12,5	0,0	25,0	62,5
TVBZ	0	x	1	0	4	0
insgesamt	52	0	2	8	4	38
%	100,0	0,0	3,8	15,4	7,7	73,1
TVBZ	2	x	1	6	4	1
darunter:						
Nicht-deutsche	8	0	0	1	1	6

Erfasste und aufgeklärte Straftaten - nach Kalenderjahren -

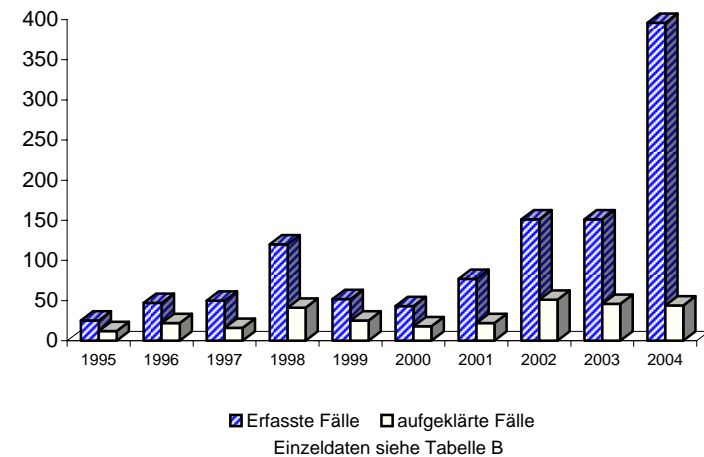

A) Straftaten

Merkmal	Insgesamt		Veränderung zum Vorjahr	
	absolut	%	absolut	%
	1	2	3	4
Erfasste Fälle				
Insgesamt	21.620	100,0	-1.288	-5,6
darunter:				
- versuchte Fälle	227	1,0	-18	-7,3
- aufgeklärte Fälle	4.710	21,8	-617	-11,6
- mit Schusswaffe				
- gedroht	0	0,0	0	0,0
- geschossen	39	0,2	-26	-40,0
Aufgeklärte Fälle				
Insgesamt	4.710	100,0	-617	-11,6
darunter begangen:				
- von allein handelnden Tatverdächtigen	2.920	62,0	-486	-14,3
- von bereits in Erscheinung getretenen Tatverdächtigen	3.812	80,9	-566	-12,9
- von Konsumenten harter Drogen	85	1,8	-30	-26,1
- von Tatverdächtigen unter Alkoholeinfluß	1.282	27,2	-50	-3,8
- unter Mitführung einer Schusswaffe	25	0,5	-11	-30,6

B) Erfasste Fälle, Versuche und aufgeklärte Fälle nach Kalenderjahren

Jahr	Erfasste Fälle	Anteil an allen Straftaten %	Veränderung zum Vorjahr (von Sp. 1)		Versuche		Aufgeklärte Fälle		Häufigkeitszahl
			absolut	%	absolut	%	absolut	%	
			3	4	5	6	7	8	
1995	6.436	1,1	2.690	71,8	25	0,4	802	12,5	185,4
1996	11.019	1,9	4.583	71,2	45	0,4	1.315	11,9	317,4
1997	7.930	1,3	-3.089	-28,0	28	0,4	786	9,9	229,3
1998	26.147	4,5	18.217	229,7	146	0,6	4.569	17,5	763,2
1999	24.494	4,3	-1.653	-6,3	178	0,7	4.741	19,4	720,7
2000	20.748	3,7	-3.746	-15,3	210	1,0	4.369	21,1	612,6
2001	23.207	4,1	2.459	11,9	225	1,0	4.961	21,4	686,2
2002	23.122	4,0	-85	-0,4	239	1,0	5.129	22,2	682,4
2003	22.908	4,1	-214	-0,9	245	1,1	5.327	23,3	675,3
2004	21.620	4,0	-1.288	-5,6	227	1,0	4.710	21,8	638,0

Achtung! Fallzahlenanstieg 1998 durch verbesserte Erfassungsmodalitäten

D) Sonstige Angaben zum Tatverdächtigen

Merkmal		Insgesamt		Veränderung zum Vorjahr	
		absolut	%	absolut	%
		1	2	3	4
Tatverdächtige	männl.	4.558	91,9	-162	-3,4
	weibl.	400	8,1	-21	-5,0
	insges.	4.958	100,0	-183	-3,6
darunter:					
- alleinhandelnde Tatverdächtige	männl.	2.126	46,6	-210	-9,0
	weibl.	210	52,5	-24	-10,3
	insges.	2.336	47,1	-234	-9,1
- als Tatverdächtige bereits in Erscheinung getretene Personen	männl.	3.115	68,3	-172	-5,2
	weibl.	200	50,0	-24	-10,7
	insges.	3.315	66,9	-196	-5,6
- Konsumenten harter Drogen	männl.	56	1,2	-24	-30,0
	weibl.	6	1,5	1	20,0
	insges.	62	1,3	-23	-27,1
- unter Alkohol- einfluß	männl.	1.316	28,9	-1	-0,1
	weibl.	78	19,5	3	4,0
	insges.	1.394	28,1	2	0,1
- Schusswaffe mitgeführt	männl.	29	0,6	-16	-35,6
	weibl.	0	0,0	-2	-100,0
	insges.	29	0,6	-18	-38,3

E) Nichtdeutsche Tatverdächtige nach dem Grund des Aufenthaltes

Grund des Aufenthaltes	Insgesamt		Veränderung zum Vorjahr	
	absolut	%	absolut	%
	1	2	3	4
Insgesamt	619	100,0	-50	-7,5
davon:				
- Illegal aufhältlich	3	0,5	-9	-75,0
- Legal aufhältlich	616	99,5	-41	-6,2
davon:				
- Tourist / Durchreisender	51	8,3	4	8,5
- Student / Schüler	81	13,1	-15	-15,6
- Arbeitnehmer	29	4,7	12	70,6
- Gewerbetreibender	3	0,5	1	50,0
- Asylbewerber	11	1,8	-6	-35,3
- Sonstige	441	71,6	-37	-7,7

C) Tatverdächtige nach Altersgruppen, Geschlecht und Staatsangehörigkeit (Tatverdächtigenbelastung)

Geschlecht	Insgesamt	Kinder			Jugendliche		Heranwachs.	Erwachsene					60 und mehr Jahre	21 und mehr Jahre	Geschlecht
		unter 8 Jahre	im Alter			8 bis unter 21 Jahre	im Alter								
			von ... bis unter ... Jahre	8 - 14	14 - 18		18 - 21	von ... bis unter ... Jahre	21 - 25	25 - 30	30 - 40	40 - 50			
1	2	3	4	5	6	7	8	9	10	11	12	13			
Alle Staatsangehörigkeiten														100,0 %	
männlich	4.558	17	343	1.604	960	2.907	588	292	386	232	89	47	1.634	männlich	
%	91,9	0,4	7,5	35,2	21,1	63,8	12,9	6,4	8,5	5,1	2,0	1,0	35,8	%	
TVBZ	301	x	422	2.233	1.735	1.394	655	247	137	84	43	14	126	TVBZ	
weiblich	400	1	46	100	47	193	45	26	46	59	14	16	206	weiblich	
%	8,1	0,3	11,5	25,0	11,8	48,3	11,3	6,5	11,5	14,8	3,5	4,0	51,5	%	
TVBZ	25	x	60	146	86	96	48	22	17	23	7	3	15	TVBZ	
insgesamt	4.958	18	389	1.704	1.007	3.100	633	318	432	291	103	63	1.840	insgesamt	
%	100,0	0,4	7,8	34,4	20,3	62,5	12,8	6,4	8,7	5,9	2,1	1,3	37,1	%	
TVBZ	159	x	246	1.215	915	759	345	134	79	55	25	8	68	TVBZ	
Deutsche														87,5%	
männlich	4.003	11	281	1.473	886	2.640	511	237	288	193	78	45	1.352	männlich	
%	92,3	0,3	7,0	36,8	22,1	66,0	12,8	5,9	7,2	4,8	1,9	1,1	33,8	%	
TVBZ	310	x	419	2.383	1.854	1.495	686	259	128	82	43	15	122	TVBZ	
weiblich	336	0	41	87	42	170	41	18	31	49	11	16	166	weiblich	
%	7,7	0,0	12,2	25,9	12,5	50,6	12,2	5,4	9,2	14,6	3,3	4,8	49,4	%	
TVBZ	24	x	64	147	88	100	53	19	15	22	6	4	13	TVBZ	
insgesamt	4.339	11	322	1.560	928	2.810	552	255	319	242	89	61	1.518	insgesamt	
%	100,0	0,3	7,4	36,0	21,4	64,8	12,7	5,9	7,4	5,6	2,1	1,4	35,0	%	
TVBZ	161	x	247	1.289	973	810	364	139	73	53	24	8	65	TVBZ	
Nichtdeutsche														12,5 %	
männlich	555	6	62	131	74	267	77	55	98	39	11	2	282	männlich	
%	89,7	1,1	11,2	23,6	13,3	48,1	13,9	9,9	17,7	7,0	2,0	0,4	50,8	%	
TVBZ	249	x	432	1.308	982	837	501	207	171	95	43	8	149	TVBZ	
weiblich	64	1	5	13	5	23	4	8	15	10	3	0	40	weiblich	
%	10,3	1,6	7,8	20,3	7,8	35,9	6,3	12,5	23,4	15,6	4,7	0,0	62,5	%	
TVBZ	32	x	38	141	70	78	24	31	30	32	12	0	24	TVBZ	
insgesamt	619	7	67	144	79	290	81	63	113	49	14	2	322	insgesamt	
%	100,0	1,1	10,8	23,3	12,8	46,8	13,1	10,2	18,3	7,9	2,3	0,3	52,0	%	
TVBZ	146	x	242	750	538	471	254	120	105	68	28	4	90	TVBZ	
darunter: Nichtdeutsche (ohne Illegale, Touristen - Durchreisende)														11,4 %	
männlich	505	6	61	127	64	252	61	47	90	37	10	2	247	männlich	
%	89,4	1,2	12,1	25,1	12,7	49,9	12,1	9,3	17,8	7,3	2,0	0,4	48,9	%	
TVBZ	226	x	425	1.268	849	790	397	177	157	91	40	8	131	TVBZ	
weiblich	60	1	5	13	5	23	3	7	14	9	3	0	36	weiblich	
%	10,6	1,7	8,3	21,7	8,3	38,3	5,0	11,7	23,3	15,0	5,0	0,0	60,0	%	
TVBZ	30	x	38	141	70	78	18	27	28	28	12	0	21	TVBZ	
insgesamt	565	7	66	140	69	275	64	54	104	46	13	2	283	insgesamt	
%	100,0	1,2	11,7	24,8	12,2	48,7	11,3	9,6	18,4	8,1	2,3	0,4	50,1	%	
TVBZ	133	x	238	729	469	447	201	103	97	63	26	4	79	TVBZ	

A) Straftaten

Merkmal	Insgesamt		Veränderung zum Vorjahr	
	absolut	%	absolut	%
	1	2	3	4
Erfasste Fälle				
Insgesamt	226	100,0	-3	-1,3
darunter:				
- versuchte Fälle	27	11,9	-7	-20,6
- aufgeklärte Fälle	107	47,3	-5	-4,5
- mit Schußwaffe				
- gedroht	0	0,0	0	0,0
- geschossen	0	0,0	-1	-100,0
Aufgeklärte Fälle				
Insgesamt	107	100,0	-5	-4,5
darunter begangen:				
- von allein handelnden Tatverdächtigen	101	94,4	-7	-6,5
- von bereits in Erscheinung getretenen Tatverdächtigen	90	84,1	-2	-2,2
- von Konsumenten harter Drogen	4	3,7	-3	-42,9
- von Tatverdächtigen unter Alkoholeinfluß	77	72,0	-2	-2,5
- unter Mitführung einer Schußwaffe	1	0,9	0	0,0

B) Erfasste Fälle, Versuche und aufgeklärte Fälle nach Kalenderjahren

Jahr	Erfasste Fälle	Anteil an allen Straftaten %	Veränderung zum Vorjahr (von Sp. 1)		Versuche		Aufgeklärte Fälle		Häufigkeitszahl
			absolut	%	absolut	%	absolut	%	
1	2	3	4	5	6	7	8	9	
1995	187	0,0	71	61,2	15	8,0	72	38,5	5,4
1996	158	0,0	-29	-15,5	15	9,5	68	43,0	4,6
1997	133	0,0	-25	-15,8	22	16,5	67	50,4	3,8
1998	179	0,0	46	34,6	21	11,7	81	45,3	5,2
1999	165	0,0	-14	-7,8	24	14,5	91	55,2	4,9
2000	151	0,0	-14	-8,5	11	7,3	79	52,3	4,5
2001	183	0,0	32	21,2	25	13,7	98	53,6	5,4
2002	239	0,0	56	30,6	32	13,4	113	47,3	7,1
2003	229	0,0	-10	-4,2	34	14,8	112	48,9	6,8
2004	226	0,0	-3	-1,3	27	11,9	107	47,3	6,7

C) Tatverdächtige nach Altersgruppen und Geschlecht

Geschlecht	Insgesamt	Kinder		Jugendl.	Heranw.	Erwachsene
		unter 8 Jahre	im Alter			21 und mehr Jahre
			von ... bis	unter ... Jahre	18 - 21	
1	2	3	4	5	6	
Alle Staatsangehörigkeiten						
männlich	104	0	0	7	28	69
%	85,2	0,0	0,0	6,7	26,9	66,3
TVBZ	7	x	0	10	51	5
weiblich	18	0	0	5	0	13
%	14,8	0,0	0,0	27,8	0,0	72,2
TVBZ	1	x	0	7	0	1
insgesamt	122	0	0	12	28	82
%	100,0	0,0	0,0	9,8	23,0	67,2
TVBZ	4	x	0	9	25	3
darunter:						
Nicht-deutsche	17	0	0	0	3	14

Erfasste und aufgeklärte Straftaten - nach Kalenderjahren -

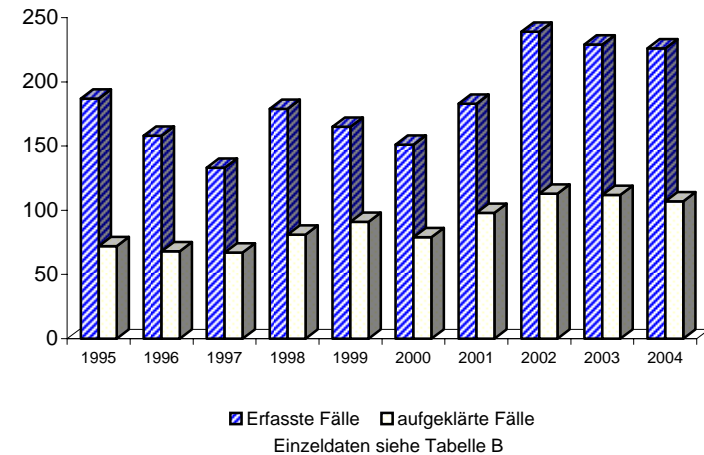

A) Straftaten

Merkmal	Insgesamt		Veränderung zum Vorjahr	
	absolut	%	absolut	%
	1	2	3	4
Erfasste Fälle				
Insgesamt	26	100,0	-3	-10,3
darunter:				
- versuchte Fälle	8	30,8	0	0,0
- aufgeklärte Fälle	12	46,2	-3	-20,0
- mit Schußwaffe				
- gedroht	0	0,0	0	0,0
- geschossen	0	0,0	0	0,0
Aufgeklärte Fälle				
Insgesamt	12	100,0	-3	-20,0
darunter begangen:				
- von allein handelnden Tatverdächtigen	11	91,7	-3	-21,4
- von bereits in Erscheinung getretenen Tatverdächtigen	11	91,7	-2	-15,4
- von Konsumenten harter Drogen	0	0,0	0	0,0
- von Tatverdächtigen unter Alkoholeinfluß	0	0,0	-2	-100,0
- unter Mitführung einer Schußwaffe	0	0,0	0	0,0

B) Erfasste Fälle, Versuche und aufgeklärte Fälle nach Kalenderjahren

Jahr	Erfasste Fälle	Anteil an allen Straftaten %	Veränderung zum Vorjahr (von Sp. 1)		Versuche		Aufgeklärte Fälle		Häufigkeitszahl
			absolut	%	absolut	%	absolut	%	
1	2	3	4	5	6	7	8	9	
1995	71	0,0	3	4,4	10	14,1	55	77,5	2,0
1996	53	0,0	-18	-25,4	13	24,5	33	62,3	1,5
1997	52	0,0	-1	-1,9	15	28,8	32	61,5	1,5
1998	48	0,0	-4	-7,7	20	41,7	26	54,2	1,4
1999	49	0,0	1	2,1	15	30,6	18	36,7	1,4
2000	32	0,0	-17	-34,7	8	25,0	20	62,5	0,9
2001	45	0,0	13	40,6	16	35,6	19	42,2	1,3
2002	29	0,0	-16	-35,6	14	48,3	17	58,6	0,9
2003	29	0,0	0	0,0	8	27,6	15	51,7	0,9
2004	26	0,0	-3	-10,3	8	30,8	12	46,2	0,8

C) Tatverdächtige nach Altersgruppen und Geschlecht

Geschlecht	Insgesamt	Kinder		Jugendl.	Heranw.	Erwachsene
		unter 8 Jahre	im Alter			21 und mehr Jahre
			von ... bis	unter ... Jahre	18 - 21	
1	2	3	4	5	6	
Alle Staatsangehörigkeiten						
männlich	12	0	0	0	1	11
%	100,0	0,0	0,0	0,0	8,3	91,7
TVBZ	1	x	0	0	2	1
weiblich	0	0	0	0	0	0
%	0,0	0,0	0,0	0,0	0,0	0,0
TVBZ	0	x	0	0	0	0
insgesamt	12	0	0	0	1	11
%	100,0	0,0	0,0	0,0	8,3	91,7
TVBZ	0	x	0	0	1	0
darunter:						
Nicht-deutsche	2	0	0	0	0	2

Erfasste und aufgeklärte Straftaten - nach Kalenderjahren -

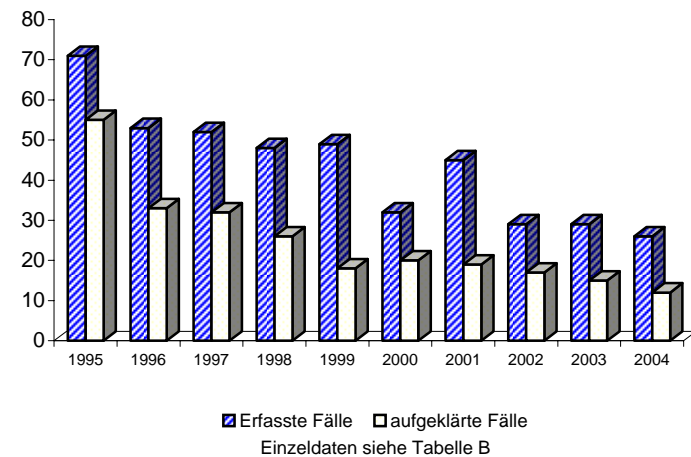

**Noch: Sprengstoff- und Strahlungsverbrechen (§§ 307 - 312 StGB)
- Herbeiführen einer Sprengstoffexplosion (§ 308 StGB)**

Berlin 2004

6752

A) Straftaten

Merkmal	Insgesamt		Veränderung zum Vorjahr	
	absolut	%	absolut	%
	1	2	3	4
Erfasste Fälle				
Insgesamt	22	100,0	-6	-21,4
darunter:				
- versuchte Fälle	7	31,8	-1	-12,5
- aufgeklärte Fälle	10	45,5	-5	-33,3
- mit Schußwaffe				
- gedroht	0	0,0	0	0,0
- geschossen	0	0,0	0	0,0
Aufgeklärte Fälle				
Insgesamt	10	100,0	-5	-33,3
darunter begangen:				
- von allein handelnden Tatverdächtigen	9	90,0	-5	-35,7
- von bereits in Erscheinung getretenen Tatverdächtigen	10	100,0	-3	-23,1
- von Konsumenten harter Drogen	0	0,0	0	0,0
- von Tatverdächtigen unter Alkoholeinfluß	0	0,0	-2	-100,0
- unter Mitführung einer Schußwaffe	0	0,0	0	0,0

B) Erfasste Fälle, Versuche und aufgeklärte Fälle nach Kalenderjahren

Jahr	Erfasste Fälle	Anteil an allen Straftaten %	Veränderung zum Vorjahr (von Sp. 1)		Versuche		Aufgeklärte Fälle		Häufigkeitszahl
			absolut	%	absolut	%	absolut	%	
1	2	3	4	5	6	7	8	9	
1995	61	0,0	4	7,0	10	16,4	47	77,0	1,8
1996	46	0,0	-15	-24,6	13	28,3	28	60,9	1,3
1997	48	0,0	2	4,3	15	31,3	29	60,4	1,4
1998	44	0,0	-4	-8,3	20	45,5	24	54,5	1,3
1999	47	0,0	3	6,8	15	31,9	18	38,3	1,4
2000	30	0,0	-17	-36,2	8	26,7	19	63,3	0,9
2001	41	0,0	11	36,7	16	39,0	16	39,0	1,2
2002	26	0,0	-15	-36,6	14	53,8	15	57,7	0,8
2003	28	0,0	2	7,7	8	28,6	15	53,6	0,8
2004	22	0,0	-6	-21,4	7	31,8	10	45,5	0,6

C) Tatverdächtige nach Altersgruppen und Geschlecht

Geschlecht	Insgesamt	Kinder		Jugendl.	Heranw.	Erwachsene
		unter 8 Jahre	im Alter			21 und mehr Jahre
			von ... bis	unter ... Jahre	18 - 21	
1	2	3	4	5	6	
Alle Staatsangehörigkeiten						
männlich	10	0	0	0	1	9
%	100,0	0,0	0,0	0,0	10,0	90,0
TVBZ	1	x	0	0	2	1
weiblich	0	0	0	0	0	0
%	0,0	0,0	0,0	0,0	0,0	0,0
TVBZ	0	x	0	0	0	0
insgesamt	10	0	0	0	1	9
%	100,0	0,0	0,0	0,0	10,0	90,0
TVBZ	0	x	0	0	1	0
darunter:						
Nicht-deutsche	2	0	0	0	0	2

Erfasste und aufgeklärte Straftaten - nach Kalenderjahren -

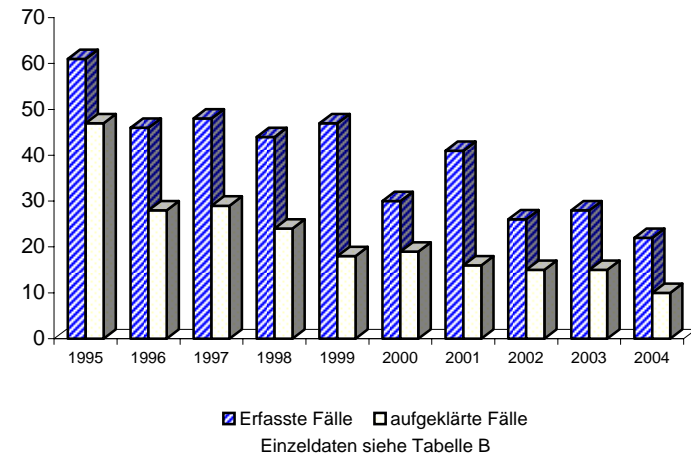

**Noch: Sprengstoff- und Strahlungsverbrechen (§§ 307 - 312 StGB)
- Vorbereitung eines Explosions- oder Strahlungsverbrechens (§ 310 StGB)**

Berlin 2004

6754

A) Straftaten

Merkmal	Insgesamt		Veränderung zum Vorjahr	
	absolut	%	absolut	%
	1	2	3	4
Erfasste Fälle				
Insgesamt	3	100,0	2	200,0
darunter:				
- versuchte Fälle	1	33,3	1	0,0
- aufgeklärte Fälle	2	66,7	2	0,0
- mit Schußwaffe				
- gedroht	0	0,0	0	0,0
- geschossen	0	0,0	0	0,0
Aufgeklärte Fälle				
Insgesamt	2	100,0	2	0,0
darunter begangen:				
- von allein handelnden Tatverdächtigen	2	100,0	2	0,0
- von bereits in Erscheinung getretenen Tatverdächtigen	1	50,0	1	0,0
- von Konsumenten harter Drogen	0	0,0	0	0,0
- von Tatverdächtigen unter Alkoholeinfluß	0	0,0	0	0,0
- unter Mitführung einer Schußwaffe	0	0,0	0	0,0

B) Erfasste Fälle, Versuche und aufgeklärte Fälle nach Kalenderjahren

Jahr	Erfasste Fälle	Anteil an allen Straftaten %	Veränderung zum Vorjahr (von Sp. 1)		Versuche		Aufgeklärte Fälle		Häufigkeitszahl
			absolut	%	absolut	%	absolut	%	
1	2	3	4	5	6	7	8	9	
1995	10	0,0	2	25,0	0	0,0	8	80,0	0,3
1996	6	0,0	-4	-40,0	0	0,0	4	66,7	0,2
1997	4	0,0	-2	-33,3	0	0,0	3	75,0	0,1
1998	1	0,0	-3	-75,0	0	0,0	1	100,0	0,0
1999	1	0,0	0	0,0	0	0,0	0	0,0	0,0
2000	2	0,0	1	100,0	0	0,0	1	50,0	0,1
2001	3	0,0	1	50,0	0	0,0	2	66,7	0,1
2002	3	0,0	0	0,0	0	0,0	2	66,7	0,1
2003	1	0,0	-2	-66,7	0	0,0	0	0,0	0,0
2004	3	0,0	2	200,0	1	33,3	2	66,7	0,1

C) Tatverdächtige nach Altersgruppen und Geschlecht

Geschlecht	Insgesamt	Kinder		Jugendl.	Heranw.	Erwachsene
		unter 8 Jahre	im Alter			21 und mehr Jahre
			von ... bis	unter ... Jahre	18 - 21	
1	2	3	4	5	6	
Alle Staatsangehörigkeiten						
männlich	2	0	0	0	0	2
%	100,0	0,0	0,0	0,0	0,0	100,0
TVBZ	0	x	0	0	0	0
weiblich	0	0	0	0	0	0
%	0,0	0,0	0,0	0,0	0,0	0,0
TVBZ	0	x	0	0	0	0
insgesamt	2	0	0	0	0	2
%	100,0	0,0	0,0	0,0	0,0	100,0
TVBZ	0	x	0	0	0	0
darunter:						
Nicht-deutsche	0	0	0	0	0	0

Erfasste und aufgeklärte Straftaten - nach Kalenderjahren -

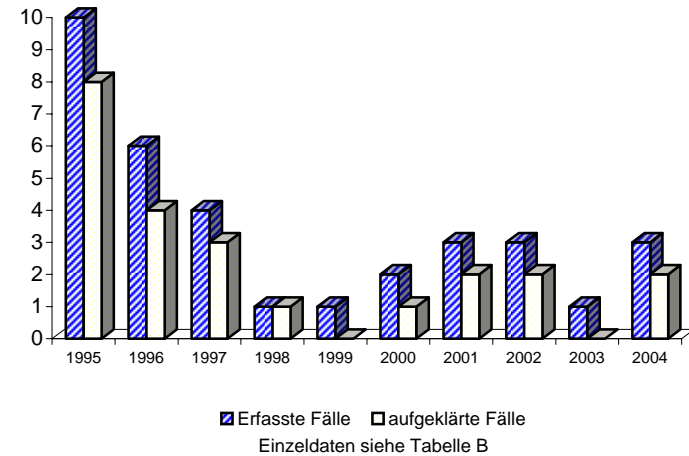

A) Straftaten

Merkmal	Insgesamt		Veränderung zum Vorjahr	
	absolut	%	absolut	%
	1	2	3	4
Erfasste Fälle				
Insgesamt	1	100,0	1	0,0
darunter:				
- versuchte Fälle	0	0,0	0	0,0
- aufgeklärte Fälle	0	0,0	0	0,0
- mit Schußwaffe				
- gedroht	0	0,0	0	0,0
- geschossen	0	0,0	0	0,0
Aufgeklärte Fälle				
Insgesamt	0	0,0	0	0,0
darunter begangen:				
- von allein handelnden Tatverdächtigen	0	0,0	0	0,0
- von bereits in Erscheinung getretenen Tatverdächtigen	0	0,0	0	0,0
- von Konsumenten harter Drogen	0	0,0	0	0,0
- von Tatverdächtigen unter Alkoholeinfluß	0	0,0	0	0,0
- unter Mitführung einer Schußwaffe	0	0,0	0	0,0

B) Erfasste Fälle, Versuche und aufgeklärte Fälle nach Kalenderjahren

Jahr	Erfasste Fälle	Anteil an allen Straftaten %	Veränderung zum Vorjahr (von Sp. 1)		Versuche		Aufgeklärte Fälle		Häufigkeitszahl
			absolut	%	absolut	%	absolut	%	
1	2							9	
1995	0	0,0	-3	-100,0	0	0,0	0	0,0	0,0
1996	1	0,0	1	0,0	0	0,0	1	100,0	0,0
1997	0	0,0	-1	-100,0	0	0,0	0	0,0	0,0
1998	2	0,0	2	0,0	0	0,0	0	0,0	0,1
1999	1	0,0	-1	-50,0	0	0,0	0	0,0	0,0
2000	0	0,0	-1	-100,0	0	0,0	0	0,0	0,0
2001	1	0,0	1	0,0	0	0,0	1	100,0	0,0
2002	0	0,0	-1	-100,0	0	0,0	0	0,0	0,0
2003	0	0,0	0	0,0	0	0,0	0	0,0	0,0
2004	1	0,0	1	0,0	0	0,0	0	0,0	0,0

C) Tatverdächtige nach Altersgruppen und Geschlecht

Geschlecht	Insgesamt	Kinder		Jugendl.	Heranw.	Erwachsene
		unter 8 Jahre	im Alter			21 und mehr Jahre
			von ... bis unter ... Jahre	14 - 18	18 - 21	
1	2	3	4	5	6	
Alle Staatsangehörigkeiten						
männlich	0	0	0	0	0	0
%	0,0	0,0	0,0	0,0	0,0	0,0
TVBZ	0	x	0	0	0	0
weiblich	0	0	0	0	0	0
%	0,0	0,0	0,0	0,0	0,0	0,0
TVBZ	0	x	0	0	0	0
insgesamt		0	0	0	0	0
%	0,0	0,0	0,0	0,0	0,0	0,0
TVBZ	0	x	0	0	0	0
darunter:						
Nichtdeutsche	0	0	0	0	0	0

Erfasste und aufgeklärte Straftaten - nach Kalenderjahren -

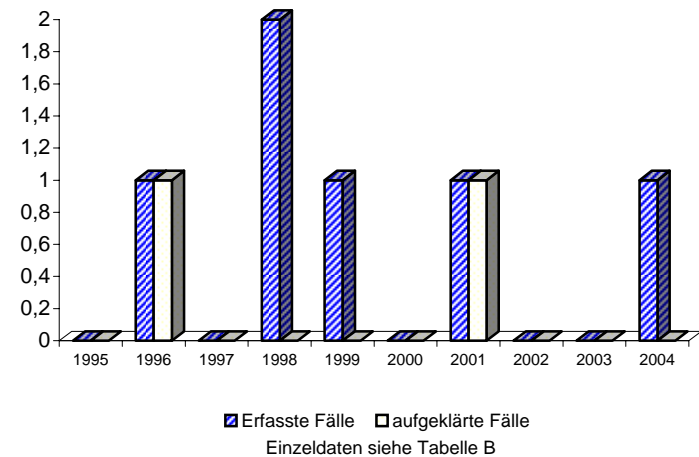

A) Straftaten

Merkmal	Insgesamt		Veränderung zum Vorjahr	
	absolut	%	absolut	%
	1	2	3	4
Erfasste Fälle				
Insgesamt	1.591	100,0	-633	-28,5
darunter:				
- versuchte Fälle	5	0,3	-9	-64,3
- aufgeklärte Fälle	601	37,8	-229	-27,6
- mit Schußwaffe				
- gedroht	0	0,0	0	0,0
- geschossen	0	0,0	0	0,0
Aufgeklärte Fälle				
Insgesamt	601	100,0	-229	-27,6
darunter begangen:				
- von allein handelnden Tatverdächtigen	493	82,0	-236	-32,4
- von bereits in Erscheinung getretenen Tatverdächtigen	410	68,2	-168	-29,1
- von Konsumenten harter Drogen	8	1,3	-14	-63,6
- von Tatverdächtigen unter Alkoholeinfluß	2	0,3	-1	-33,3
- unter Mitführung einer Schußwaffe	1	0,2	0	0,0

B) Erfasste Fälle, Versuche und aufgeklärte Fälle nach Kalenderjahren

Jahr	Erfasste Fälle	Anteil an allen Straftaten %	Veränderung zum Vorjahr (von Sp. 1)		Versuche		Aufgeklärte Fälle		Häufigkeitszahl
			absolut	%	absolut	%	absolut	%	
1	2	3	4	5	6	7	8	9	
1995	2.465	0,4	68	2,8	22	0,9	925	37,5	71,0
1996	3.020	0,5	555	22,5	49	1,6	802	26,6	87,0
1997	3.779	0,6	759	25,1	21	0,6	904	23,9	109,3
1998	4.478	0,8	699	18,5	24	0,5	709	15,8	130,7
1999	3.791	0,7	-687	-15,3	24	0,6	805	21,2	111,5
2000	3.550	0,6	-241	-6,4	31	0,9	1.000	28,2	104,8
2001	3.243	0,6	-307	-8,6	16	0,5	1.240	38,2	95,9
2002	2.609	0,4	-634	-19,5	19	0,7	1.069	41,0	77,0
2003	2.224	0,4	-385	-14,8	14	0,6	830	37,3	65,6
2004	1.591	0,3	-633	-28,5	5	0,3	601	37,8	47,0

D) Sonstige Angaben zum Tatverdächtigen

Merkmal		Insgesamt		Veränderung zum Vorjahr	
		absolut	%	absolut	%
		1	2	3	4
Tatverdächtige	männl.	656	91,5	-207	-24,0
	weibl.	61	8,5	-40	-39,6
	insges.	717	100,0	-247	-25,6
darunter:					
- alleinhandelnde Tatverdächtige	männl.	445	67,8	-193	-30,3
	weibl.	32	52,5	-40	-55,6
	insges.	477	66,5	-233	-32,8
- als Tatverdächtige bereits in Erscheinung getretene Personen	männl.	417	63,6	-153	-26,8
	weibl.	28	45,9	-20	-41,7
	insges.	445	62,1	-173	-28,0
- Konsumenten harter Drogen	männl.	7	1,1	-12	-63,2
	weibl.	0	0,0	-3	-100,0
	insges.	7	1,0	-15	-68,2
- unter Alkohol- einfluß	männl.	3	0,5	0	0,0
	weibl.	0	0,0	0	0,0
	insges.	3	0,4	0	0,0
- Schußwaffe mitgeführt	männl.	1	0,2	0	0,0
	weibl.	0	0,0	0	0,0
	insges.	1	0,1	0	0,0

E) Nichtdeutsche Tatverdächtige nach dem Grund des Aufenthaltes

Grund des Aufenthaltes	Insgesamt		Veränderung zum Vorjahr	
	absolut	%	absolut	%
	1	2	3	4
Insgesamt	188	100,0	-67	-26,3
davon:				
- Illegal aufhältlich	7	3,7	-12	-63,2
- Legal aufhältlich	181	96,3	-55	-23,3
davon:				
- Tourist / Durchreisender	8	4,4	-2	-20,0
- Student / Schüler	0	0,0	-1	-100,0
- Arbeitnehmer	19	10,5	-8	-29,6
- Gewerbetreibender	10	5,5	-6	-37,5
- Asylbewerber	8	4,4	-5	-38,5
- Sonstige	136	75,1	-33	-19,5

C) Tatverdächtige nach Altersgruppen, Geschlecht und Staatsangehörigkeit (Tatverdächtigenbelastung)

Geschlecht	Insgesamt	Kinder			Jugendliche		Heranwachs.	Erwachsene					60 und mehr Jahre	21 und mehr Jahre	Geschlecht
		unter 8 Jahre	im Alter von ... bis unter ... Jahre			8 bis unter 21 Jahre	im Alter von ... bis unter ... Jahre			40 - 50	50 - 60				
			8 - 14	14 - 18	18 - 21		21 - 25	25 - 30	30 - 40						
1	2	3	4	5	6	7	8	9	10	11	12	13			
Alle Staatsangehörigkeiten													100,0 %		
männlich	656	0	1	4	38	43	63	97	183	151	73	46	613	männlich	
%	91,5	0,0	0,2	0,6	5,8	6,6	9,6	14,8	27,9	23,0	11,1	7,0	93,4	%	
TVBZ	44	x	1	6	69	21	70	82	65	55	36	14	47	TVBZ	
weiblich	61	0	0	0	5	5	5	7	15	16	11	2	56	weiblich	
%	8,5	0,0	0,0	0,0	8,2	8,2	8,2	11,5	24,6	26,2	18,0	3,3	91,8	%	
TVBZ	4	x	0	0	9	2	5	6	6	6	5	0	4	TVBZ	
insgesamt	717	0	1	4	43	48	68	104	198	167	84	48	669	insgesamt	
%	100,0	0,0	0,1	0,6	6,0	6,7	9,5	14,5	27,6	23,3	11,7	6,7	93,3	%	
TVBZ	23	x	1	3	39	12	37	44	36	31	20	6	25	TVBZ	
Deutsche													73,8%		
männlich	478	0	1	4	31	36	44	62	119	110	63	44	442	männlich	
%	90,4	0,0	0,2	0,8	6,5	7,5	9,2	13,0	24,9	23,0	13,2	9,2	92,5	%	
TVBZ	37	x	1	6	65	20	59	68	53	47	35	14	40	TVBZ	
weiblich	51	0	0	0	3	3	4	4	14	15	9	2	48	weiblich	
%	9,6	0,0	0,0	0,0	5,9	5,9	7,8	7,8	27,5	29,4	17,6	3,9	94,1	%	
TVBZ	4	x	0	0	6	2	5	4	7	7	5	0	4	TVBZ	
insgesamt	529	0	1	4	34	39	48	66	133	125	72	46	490	insgesamt	
%	100,0	0,0	0,2	0,8	6,4	7,4	9,1	12,5	25,1	23,6	13,6	8,7	92,6	%	
TVBZ	20	x	1	3	36	11	32	36	30	27	20	6	21	TVBZ	
Nichtdeutsche													26,2 %		
männlich	178	0	0	0	7	7	19	35	64	41	10	2	171	männlich	
%	94,7	0,0	0,0	0,0	3,9	3,9	10,7	19,7	36,0	23,0	5,6	1,1	96,1	%	
TVBZ	81	x	0	0	93	22	124	132	112	100	40	8	90	TVBZ	
weiblich	10	0	0	0	2	2	1	3	1	1	2	0	8	weiblich	
%	5,3	0,0	0,0	0,0	20,0	20,0	10,0	30,0	10,0	10,0	20,0	0,0	80,0	%	
TVBZ	5	x	0	0	28	7	6	12	2	3	8	0	5	TVBZ	
insgesamt	188	0	0	0	9	9	20	38	65	42	12	2	179	insgesamt	
%	100,0	0,0	0,0	0,0	4,8	4,8	10,6	20,2	34,6	22,3	6,4	1,1	95,2	%	
TVBZ	45	x	0	0	61	15	63	72	61	58	24	4	50	TVBZ	
darunter: Nichtdeutsche (ohne Illegale, Touristen - Durchreisende)													24,1 %		
männlich	164	0	0	0	7	7	19	31	58	39	8	2	157	männlich	
%	94,8	0,0	0,0	0,0	4,3	4,3	11,6	18,9	35,4	23,8	4,9	1,2	95,7	%	
TVBZ	74	x	0	0	93	22	124	117	101	95	32	8	83	TVBZ	
weiblich	9	0	0	0	1	1	1	3	1	1	2	0	8	weiblich	
%	5,2	0,0	0,0	0,0	11,1	11,1	11,1	33,3	11,1	11,1	22,2	0,0	88,9	%	
TVBZ	5	x	0	0	14	3	6	12	2	3	8	0	5	TVBZ	
insgesamt	173	0	0	0	8	8	20	34	59	40	10	2	165	insgesamt	
%	100,0	0,0	0,0	0,0	4,6	4,6	11,6	19,7	34,1	23,1	5,8	1,2	95,4	%	
TVBZ	41	x	0	0	54	13	63	65	55	55	20	4	46	TVBZ	

A) Straftaten

Merkmal	Insgesamt		Veränderung zum Vorjahr	
	absolut	%	absolut	%
	1	2	3	4
Erfasste Fälle				
Insgesamt	98	100,0	-30	-23,4
darunter:				
- versuchte Fälle	1	1,0	-3	-75,0
- aufgeklärte Fälle	21	21,4	-9	-30,0
- mit Schußwaffe				
- gedroht	0	0,0	0	0,0
- geschossen	0	0,0	0	0,0
Aufgeklärte Fälle				
Insgesamt	21	100,0	-9	-30,0
darunter begangen:				
- von allein handelnden Tatverdächtigen	15	71,4	-9	-37,5
- von bereits in Erscheinung getretenen Tatverdächtigen	9	42,9	-8	-47,1
- von Konsumenten harter Drogen	0	0,0	0	0,0
- von Tatverdächtigen unter Alkoholeinfluß	0	0,0	0	0,0
- unter Mitführung einer Schußwaffe	0	0,0	0	0,0

B) Erfasste Fälle, Versuche und aufgeklärte Fälle nach Kalenderjahren

Jahr	Erfasste Fälle	Anteil an allen Straftaten %	Veränderung zum Vorjahr (von Sp. 1)		Versuche		Aufgeklärte Fälle		Häufigkeitszahl
			absolut	%	absolut	%	absolut	%	
1	2	3	4	5	6	7	8	9	
1995	206	0,0	27	15,1	2	1,0	42	20,4	5,9
1996	155	0,0	-51	-24,8	1	0,6	34	21,9	4,5
1997	163	0,0	8	5,2	3	1,8	38	23,3	4,7
1998	145	0,0	-18	-11,0	1	0,7	32	22,1	4,2
1999	171	0,0	26	17,9	1	0,6	42	24,6	5,0
2000	162	0,0	-9	-5,3	3	1,9	40	24,7	4,8
2001	159	0,0	-3	-1,9	5	3,1	42	26,4	4,7
2002	149	0,0	-10	-6,3	3	2,0	42	28,2	4,4
2003	128	0,0	-21	-14,1	4	3,1	30	23,4	3,8
2004	98	0,0	-30	-23,4	1	1,0	21	21,4	2,9

C) Tatverdächtige nach Altersgruppen und Geschlecht

Geschlecht	Insgesamt	Kinder		Jugendl.	Heranw.	Erwachsene
		unter 8 Jahre	im Alter			21 und mehr Jahre
			von ... bis	unter ... Jahre	18 - 21	
1	2	3	4	5	6	
Alle Staatsangehörigkeiten						
männlich	20	0	0	0	1	19
%	83,3	0,0	0,0	0,0	5,0	95,0
TVBZ	1	x	0	0	2	1
weiblich	4	0	0	0	0	4
%	16,7	0,0	0,0	0,0	0,0	100,0
TVBZ	0	x	0	0	0	0
insgesamt	24	0	0	0	1	23
%	100,0	0,0	0,0	0,0	4,2	95,8
TVBZ	1	x	0	0	1	1
darunter:						
Nicht-deutsche	4	0	0	0	0	4

Erfasste und aufgeklärte Straftaten - nach Kalenderjahren -

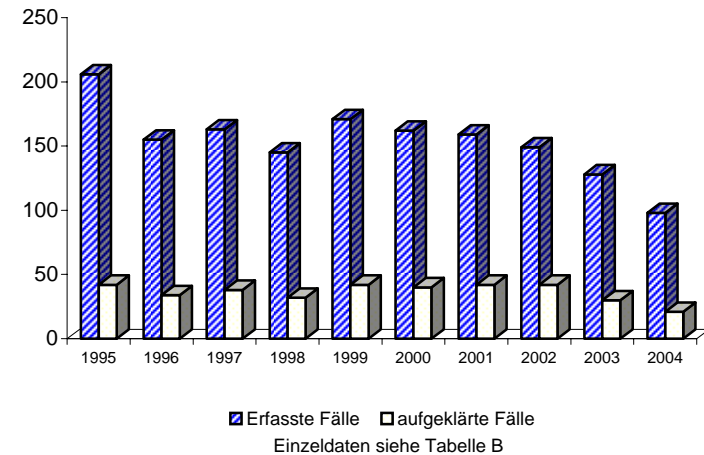

A) Straftaten

Merkmal	Insgesamt		Veränderung zum Vorjahr	
	absolut	%	absolut	%
	1	2	3	4
Erfasste Fälle				
Insgesamt	0	0,0	-2	-100,0
darunter:				
- versuchte Fälle	0	0,0	0	0,0
- aufgeklärte Fälle	0	0,0	-1	-100,0
- mit Schußwaffe				
- gedroht	0	0,0	0	0,0
- geschossen	0	0,0	0	0,0
Aufgeklärte Fälle				
Insgesamt	0	0,0	-1	-100,0
darunter begangen:				
- von allein handelnden Tatverdächtigen	0	0,0	-1	-100,0
- von bereits in Erscheinung getretenen Tatverdächtigen	0	0,0	0	0,0
- von Konsumenten harter Drogen	0	0,0	0	0,0
- von Tatverdächtigen unter Alkoholeinfluß	0	0,0	0	0,0
- unter Mitführung einer Schußwaffe	0	0,0	0	0,0

B) Erfasste Fälle, Versuche und aufgeklärte Fälle nach Kalenderjahren

Jahr	Erfasste Fälle	Anteil an allen Straftaten %	Veränderung zum Vorjahr (von Sp. 1)		Versuche		Aufgeklärte Fälle		Häufigkeitszahl
			absolut	%	absolut	%	absolut	%	
1	2	3	4	5	6	7	8	9	
1995	3	0,0	-2	-40,0	0	0,0	2	66,7	0,1
1996	3	0,0	0	0,0	0	0,0	3	100,0	0,1
1997	6	0,0	3	100,0	0	0,0	4	66,7	0,2
1998	5	0,0	-1	-16,7	0	0,0	4	80,0	0,1
1999	6	0,0	1	20,0	1	16,7	3	50,0	0,2
2000	6	0,0	0	0,0	0	0,0	3	50,0	0,2
2001	6	0,0	0	0,0	0	0,0	3	50,0	0,2
2002	4	0,0	-2	-33,3	0	0,0	1	25,0	0,1
2003	2	0,0	-2	-50,0	0	0,0	1	50,0	0,1
2004	0	0,0	-2	-100,0	0	0,0	0	0,0	0,0

C) Tatverdächtige nach Altersgruppen und Geschlecht

Geschlecht	Insgesamt	Kinder		Jugendl.	Heranw.	Erwachsene
		unter 8 Jahre	im Alter			21 und mehr Jahre
			von ... bis	unter ... Jahre	18 - 21	
1	2	3	4	5	6	
Alle Staatsangehörigkeiten						
männlich	0	0	0	0	0	0
%	0,0	0,0	0,0	0,0	0,0	0,0
TVBZ	0	x	0	0	0	0
weiblich	0	0	0	0	0	0
%	0,0	0,0	0,0	0,0	0,0	0,0
TVBZ	0	x	0	0	0	0
insgesamt		0	0	0	0	0
%	0,0	0,0	0,0	0,0	0,0	0,0
TVBZ	0	x	0	0	0	0
darunter:						
Nicht-deutsche	0	0	0	0	0	0

Erfasste und aufgeklärte Straftaten - nach Kalenderjahren -

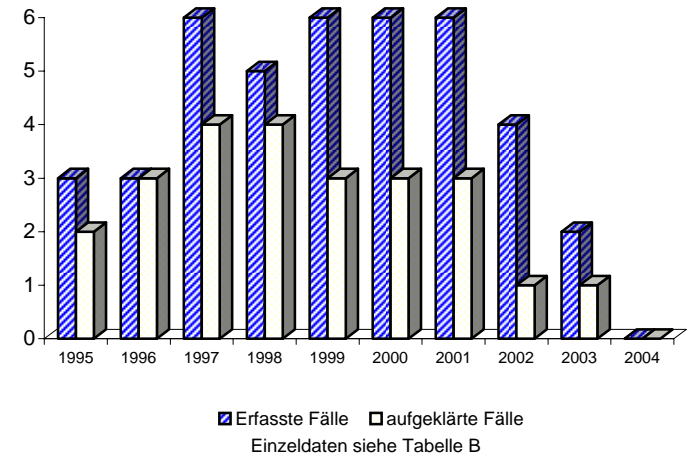

A) Straftaten

Merkmal	Insgesamt		Veränderung zum Vorjahr	
	absolut	%	absolut	%
	1	2	3	4
Erfasste Fälle				
Insgesamt	0	0,0	0	0,0
darunter:				
- versuchte Fälle	0	0,0	0	0,0
- aufgeklärte Fälle	0	0,0	0	0,0
- mit Schußwaffe				
- gedroht	0	0,0	0	0,0
- geschossen	0	0,0	0	0,0
Aufgeklärte Fälle				
Insgesamt	0	0,0	0	0,0
darunter begangen:				
- von allein handelnden Tatverdächtigen	0	0,0	0	0,0
- von bereits in Erscheinung getretenen Tatverdächtigen	0	0,0	0	0,0
- von Konsumenten harter Drogen	0	0,0	0	0,0
- von Tatverdächtigen unter Alkoholeinfluß	0	0,0	0	0,0
- unter Mitführung einer Schußwaffe	0	0,0	0	0,0

B) Erfasste Fälle, Versuche und aufgeklärte Fälle nach Kalenderjahren

Jahr	Erfasste Fälle 1	Anteil an allen Straftaten 2	Veränderung zum Vorjahr (von Sp. 1)		Versuche		Aufgeklärte Fälle		Häufigkeitszahl 9
			absolut 3	% 4	absolut 5	% 6	absolut 7	% 8	
1995	5	0,0	3	150,0	0	0,0	2	40,0	0,1
1996	1	0,0	-4	-80,0	0	0,0	0	0,0	0,0
1997	2	0,0	1	100,0	0	0,0	2	100,0	0,1
1998	2	0,0	0	0,0	0	0,0	1	50,0	0,1
1999	0	0,0	-2	-100,0	0	0,0	0	0,0	0,0
2000	2	0,0	2	0,0	0	0,0	2	100,0	0,1
2001	0	0,0	-2	-100,0	0	0,0	0	0,0	0,0
2002	0	0,0	0	0,0	0	0,0	0	0,0	0,0
2003	0	0,0	0	0,0	0	0,0	0	0,0	0,0
2004	0	0,0	0	0,0	0	0,0	0	0,0	0,0

C) Tatverdächtige nach Altersgruppen und Geschlecht

Geschlecht	Insgesamt 1	Kinder unter 8 Jahre 2		Jugendl. im Alter von ... bis unter ... Jahre 3		Heranw. 18 - 21 4	Erwachsene 21 und mehr Jahre 5
		3	4	5	6		
Alle Staatsangehörigkeiten							
männlich	0	0	0	0	0	0	0
%	0,0	0,0	0,0	0,0	0,0	0,0	0,0
TVBZ	0	x	0	0	0	0	0
weiblich	0	0	0	0	0	0	0
%	0,0	0,0	0,0	0,0	0,0	0,0	0,0
TVBZ	0	x	0	0	0	0	0
insgesamt	0	0	0	0	0	0	0
%	0,0	0,0	0,0	0,0	0,0	0,0	0,0
TVBZ	0	x	0	0	0	0	0
darunter:							
Nicht-deutsche	0	0	0	0	0	0	0

**Erfasste und aufgeklärte Straftaten
- nach Kalenderjahren -**

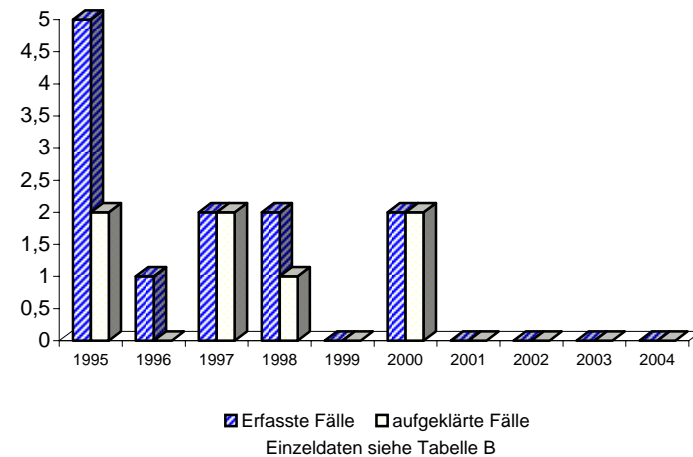

A) Straftaten

Merkmal	Insgesamt		Veränderung zum Vorjahr	
	absolut	%	absolut	%
	1	2	3	4
Erfasste Fälle				
Insgesamt	1.447	100,0	-620	-30,0
darunter:				
- versuchte Fälle	1	0,1	-8	-88,9
- aufgeklärte Fälle	549	37,9	-230	-29,5
- mit Schußwaffe				
- gedroht	0	0,0	0	0,0
- geschossen	0	0,0	0	0,0
Aufgeklärte Fälle				
Insgesamt	549	100,0	-230	-29,5
darunter begangen:				
- von allein handelnden Tatverdächtigen	456	83,1	-236	-34,1
- von bereits in Erscheinung getretenen Tatverdächtigen	378	68,9	-171	-31,1
- von Konsumenten harter Drogen	7	1,3	-14	-66,7
- von Tatverdächtigen unter Alkoholeinfluß	2	0,4	0	0,0
- unter Mitführung einer Schußwaffe	1	0,2	0	0,0

B) Erfasste Fälle, Versuche und aufgeklärte Fälle nach Kalenderjahren

Jahr	Erfasste Fälle	Anteil an allen Straftaten %	Veränderung zum Vorjahr (von Sp. 1)		Versuche		Aufgeklärte Fälle		Häufigkeitszahl
			absolut	%	absolut	%	absolut	%	
1	2	3	4	5	6	7	8	9	
1995	2.201	0,4	31	1,4	20	0,9	845	38,4	63,4
1996	2.812	0,5	611	27,8	48	1,7	733	26,1	81,0
1997	3.547	0,6	735	26,1	18	0,5	817	23,0	102,6
1998	4.291	0,7	744	21,0	23	0,5	651	15,2	125,3
1999	3.555	0,6	-736	-17,2	22	0,6	721	20,3	104,6
2000	3.342	0,6	-213	-6,0	28	0,8	928	27,8	98,7
2001	3.043	0,5	-299	-8,9	11	0,4	1.173	38,5	90,0
2002	2.419	0,4	-624	-20,5	15	0,6	999	41,3	71,4
2003	2.067	0,4	-352	-14,6	9	0,4	779	37,7	60,9
2004	1.447	0,3	-620	-30,0	1	0,1	549	37,9	42,7

C) Tatverdächtige nach Altersgruppen und Geschlecht

Geschlecht	Insgesamt	Kinder		Jugendl.	Heranw.	Erwachsene
		unter 8 Jahre	im Alter			21 und mehr Jahre
			von ... 8 - 14	bis unter ... 14 - 18	18 - 21	
1	2	3	4	5	6	
Alle Staatsangehörigkeiten						
männlich	610	0	1	4	37	568
%	91,9	0,0	0,2	0,7	6,1	93,1
TVBZ	40	x	1	6	67	44
weiblich	54	0	0	0	5	49
%	8,1	0,0	0,0	0,0	9,3	90,7
TVBZ	3	x	0	0	9	3
insgesamt	664	0	1	4	42	617
%	100,0	0,0	0,2	0,6	6,3	92,9
TVBZ	21	x	1	3	38	23
darunter:						
Nicht-deutsche	176	0	0	0	9	167

Erfasste und aufgeklärte Straftaten - nach Kalenderjahren -

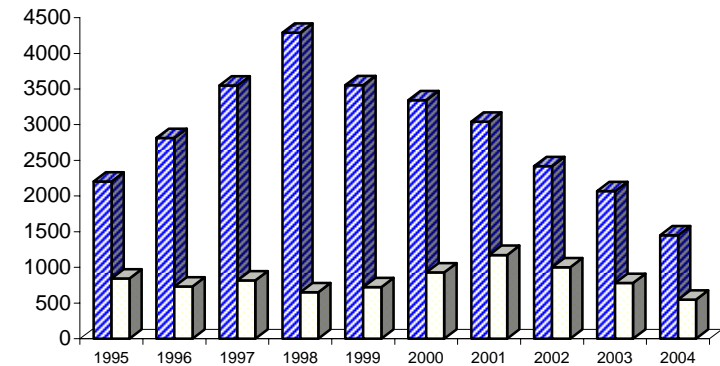

■ Erfasste Fälle □ aufgeklärte Fälle

Einzeldaten siehe Tabelle B

A) Straftaten

Merkmal	Insgesamt		Veränderung zum Vorjahr	
	absolut	%	absolut	%
	1	2	3	4
Erfasste Fälle				
Insgesamt	16	100,0	9	128,6
darunter:				
- versuchte Fälle	0	0,0	0	0,0
- aufgeklärte Fälle	15	93,8	8	114,3
- mit Schußwaffe				
- gedroht	0	0,0	0	0,0
- geschossen	0	0,0	0	0,0
Aufgeklärte Fälle				
Insgesamt	15	100,0	8	114,3
darunter begangen:				
- von allein handelnden Tatverdächtigen	9	60,0	5	125,0
- von bereits in Erscheinung getretenen Tatverdächtigen	14	93,3	8	133,3
- von Konsumenten harter Drogen	1	6,7	0	0,0
- von Tatverdächtigen unter Alkoholeinfluß	0	0,0	0	0,0
- unter Mitführung einer Schußwaffe	0	0,0	0	0,0

B) Erfasste Fälle, Versuche und aufgeklärte Fälle nach Kalenderjahren

Jahr	Erfasste Fälle	Anteil an allen Straftaten %	Veränderung zum Vorjahr (von Sp. 1)		Versuche		Aufgeklärte Fälle		Häufigkeitszahl
			absolut	%	absolut	%	absolut	%	
1	2	3	4	5	6	7	8	9	
1995	38	0,0	7	22,6	0	0,0	28	73,7	1,1
1996	23	0,0	-15	-39,5	0	0,0	18	78,3	0,7
1997	23	0,0	0	0,0	0	0,0	20	87,0	0,7
1998	10	0,0	-13	-56,5	0	0,0	8	80,0	0,3
1999	13	0,0	3	30,0	0	0,0	13	100,0	0,4
2000	11	0,0	-2	-15,4	0	0,0	9	81,8	0,3
2001	12	0,0	1	9,1	0	0,0	10	83,3	0,4
2002	14	0,0	2	16,7	0	0,0	10	71,4	0,4
2003	7	0,0	-7	-50,0	0	0,0	7	100,0	0,2
2004	16	0,0	9	128,6	0	0,0	15	93,8	0,5

C) Tatverdächtige nach Altersgruppen und Geschlecht

Geschlecht	Insgesamt	Kinder		Jugendl.	Heranw.	Erwachsene
		unter 8 Jahre	im Alter			21 und mehr Jahre
			von ... bis	unter ... Jahre	18 - 21	
1	2	3	4	5	6	
Alle Staatsangehörigkeiten						
männlich	14	0	0	0	0	14
%	82,4	0,0	0,0	0,0	0,0	100,0
TVBZ	1	x	0	0	0	1
weiblich	3	0	0	0	1	2
%	17,6	0,0	0,0	0,0	33,3	66,7
TVBZ	0	x	0	0	2	0
insgesamt	17	0	0	0	1	16
%	100,0	0,0	0,0	0,0	5,9	94,1
TVBZ	1	x	0	0	1	1
darunter:						
Nicht-deutsche	8	0	0	0	1	7

Erfasste und aufgeklärte Straftaten - nach Kalenderjahren -

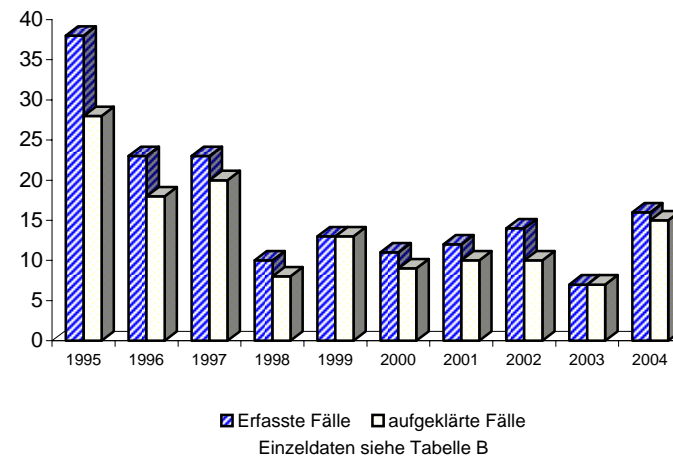

**Noch: Straftaten gegen die Umwelt (§§ 324, 324a, 325 - 330a StGB)
- Unerlaubter Umgang mit radioaktiven Stoffen und anderen gefährlichen Stoffen und Gütern (§ 328 StGB)**

Berlin 2004

6766

A) Straftaten

Merkmal	Insgesamt		Veränderung zum Vorjahr	
	absolut	%	absolut	%
	1	2	3	4
Erfasste Fälle				
Insgesamt	5	100,0	1	25,0
darunter:				
- versuchte Fälle	0	0,0	0	0,0
- aufgeklärte Fälle	3	60,0	0	0,0
- mit Schußwaffe				
- gedroht	0	0,0	0	0,0
- geschossen	0	0,0	0	0,0
Aufgeklärte Fälle				
Insgesamt	3	100,0	0	0,0
darunter begangen:				
- von allein handelnden Tatverdächtigen	3	100,0	1	50,0
- von bereits in Erscheinung getretenen Tatverdächtigen	1	33,3	0	0,0
- von Konsumenten harter Drogen	0	0,0	0	0,0
- von Tatverdächtigen unter Alkoholeinfluß	0	0,0	0	0,0
- unter Mitführung einer Schußwaffe	0	0,0	0	0,0

B) Erfasste Fälle, Versuche und aufgeklärte Fälle nach Kalenderjahren

Jahr	Erfasste Fälle 1	Anteil an allen Straftaten %	Veränderung zum Vorjahr (von Sp. 1)		Versuche		Aufgeklärte Fälle		Häufigkeitszahl 9
			absolut 3	%	absolut 5	%	absolut 7	%	
1995	0	0,0	-4	-100,0	0	0,0	0	0,0	0,0
1996	4	0,0	4	0,0	0	0,0	2	50,0	0,1
1997	7	0,0	3	75,0	0	0,0	6	85,7	0,2
1998	2	0,0	-5	-71,4	0	0,0	1	50,0	0,1
1999	5	0,0	3	150,0	0	0,0	2	40,0	0,1
2000	6	0,0	1	20,0	0	0,0	4	66,7	0,2
2001	3	0,0	-3	-50,0	0	0,0	2	66,7	0,1
2002	6	0,0	3	100,0	0	0,0	4	66,7	0,2
2003	4	0,0	-2	-33,3	0	0,0	3	75,0	0,1
2004	5	0,0	1	25,0	0	0,0	3	60,0	0,1

C) Tatverdächtige nach Altersgruppen und Geschlecht

Geschlecht	Insgesamt 1	Kinder		Jugendl.	Heranw.	Erwachsene
		unter 8 Jahre 2	im Alter			21 und mehr Jahre 6
			von ... bis unter ... Jahre	3	4	
Alle Staatsangehörigkeiten						
männlich	3	0	0	0	0	3
%	100,0	0,0	0,0	0,0	0,0	100,0
TVBZ	0	x	0	0	0	0
weiblich	0	0	0	0	0	0
%	0,0	0,0	0,0	0,0	0,0	0,0
TVBZ	0	x	0	0	0	0
insgesamt	3	0	0	0	0	3
%	100,0	0,0	0,0	0,0	0,0	100,0
TVBZ	0	x	0	0	0	0
darunter:						
Nichtdeutsche	0	0	0	0	0	0

Erfasste und aufgeklärte Straftaten - nach Kalenderjahren -

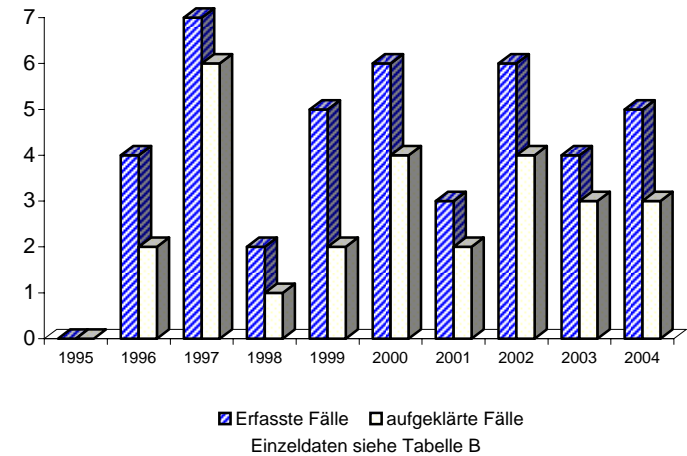

A) Straftaten

Merkmal	Insgesamt		Veränderung zum Vorjahr	
	absolut	%	absolut	%
	1	2	3	4
Erfasste Fälle				
Insgesamt	0	0,0	0	0,0
darunter:				
- versuchte Fälle	0	0,0	0	0,0
- aufgeklärte Fälle	0	0,0	0	0,0
- mit Schußwaffe				
- gedroht	0	0,0	0	0,0
- geschossen	0	0,0	0	0,0
Aufgeklärte Fälle				
Insgesamt	0	0,0	0	0,0
darunter begangen:				
- von allein handelnden Tatverdächtigen	0	0,0	0	0,0
- von bereits in Erscheinung getretenen Tatverdächtigen	0	0,0	0	0,0
- von Konsumenten harter Drogen	0	0,0	0	0,0
- von Tatverdächtigen unter Alkoholeinfluß	0	0,0	0	0,0
- unter Mitführung einer Schußwaffe	0	0,0	0	0,0

B) Erfasste Fälle, Versuche und aufgeklärte Fälle nach Kalenderjahren

Jahr	Erfasste Fälle	Anteil an allen Straftaten %	Veränderung zum Vorjahr (von Sp. 1)		Versuche		Aufgeklärte Fälle		Häufigkeitszahl
			absolut	%	absolut	%	absolut	%	
1	2	3	4	5	6	7	8	9	
1995	3	0,0	3	0,0	0	0,0	3	100,0	0,1
1996	1	0,0	-2	-66,7	0	0,0	1	100,0	0,0
1997	1	0,0	0	0,0	0	0,0	1	100,0	0,0
1998	1	0,0	0	0,0	0	0,0	0	0,0	0,0
1999	0	0,0	-1	-100,0	0	0,0	0	0,0	0,0
2000	0	0,0	0	0,0	0	0,0	0	0,0	0,0
2001	0	0,0	0	0,0	0	0,0	0	0,0	0,0
2002	3	0,0	3	0,0	0	0,0	3	100,0	0,1
2003	0	0,0	-3	-100,0	0	0,0	0	0,0	0,0
2004	0	0,0	0	0,0	0	0,0	0	0,0	0,0

C) Tatverdächtige nach Altersgruppen und Geschlecht

Geschlecht	Insgesamt	Kinder		Jugendl.	Heranw.	Erwachsene
		unter 8 Jahre	im Alter			21 und mehr Jahre
			von ... bis	unter ... Jahre	18 - 21	
1	2	3	4	5	6	
Alle Staatsangehörigkeiten						
männlich	0	0	0	0	0	0
%	0,0	0,0	0,0	0,0	0,0	0,0
TVBZ	0	x	0	0	0	0
weiblich	0	0	0	0	0	0
%	0,0	0,0	0,0	0,0	0,0	0,0
TVBZ	0	x	0	0	0	0
insgesamt		0	0	0	0	0
%	0,0	0,0	0,0	0,0	0,0	0,0
TVBZ	0	x	0	0	0	0
darunter:						
Nicht-deutsche	0	0	0	0	0	0

**Erfasste und aufgeklärte Straftaten
- nach Kalenderjahren -**

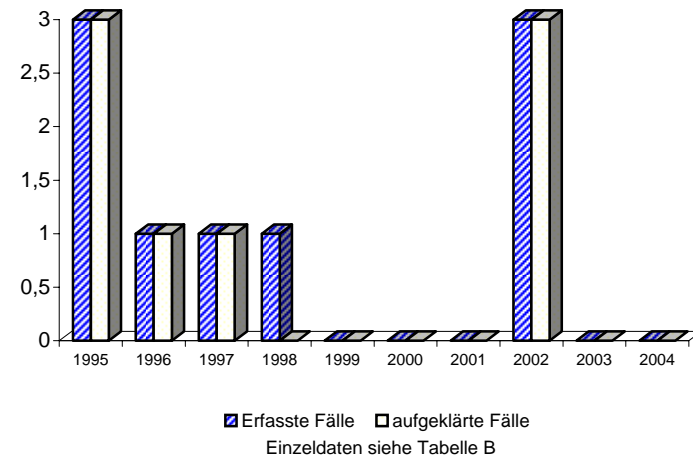

A) Straftaten

Merkmal	Insgesamt		Veränderung zum Vorjahr	
	absolut	%	absolut	%
	1	2	3	4
Erfasste Fälle				
Insgesamt	5	100,0	1	25,0
darunter:				
- versuchte Fälle	3	60,0	2	200,0
- aufgeklärte Fälle	5	100,0	3	150,0
- mit Schußwaffe				
- gedroht	0	0,0	0	0,0
- geschossen	0	0,0	0	0,0
Aufgeklärte Fälle				
Insgesamt	5	100,0	3	150,0
darunter begangen:				
- von allein handelnden Tatverdächtigen	4	80,0	4	0,0
- von bereits in Erscheinung getretenen Tatverdächtigen	4	80,0	2	100,0
- von Konsumenten harter Drogen	0	0,0	0	0,0
- von Tatverdächtigen unter Alkoholeinfluß	0	0,0	0	0,0
- unter Mitführung einer Schußwaffe	0	0,0	0	0,0

B) Erfasste Fälle, Versuche und aufgeklärte Fälle nach Kalenderjahren

Jahr	Erfasste Fälle	Anteil an allen Straftaten %	Veränderung zum Vorjahr (von Sp. 1)		Versuche		Aufgeklärte Fälle		Häufigkeitszahl
			absolut	%	absolut	%	absolut	%	
			3	4	5	6	7	8	
1995	1	0,0	-3	-75,0	0	0,0	0	0,0	0,0
1996	2	0,0	1	100,0	0	0,0	1	50,0	0,1
1997	1	0,0	-1	-50,0	0	0,0	0	0,0	0,0
1998	0	0,0	-1	-100,0	0	0,0	0	0,0	0,0
1999	3	0,0	3	0,0	0	0,0	2	66,7	0,1
2000	0	0,0	-3	-100,0	0	0,0	0	0,0	0,0
2001	1	0,0	1	0,0	0	0,0	1	100,0	0,0
2002	0	0,0	-1	-100,0	0	0,0	0	0,0	0,0
2003	4	0,0	4	0,0	1	25,0	2	50,0	0,1
2004	5	0,0	1	25,0	3	60,0	5	100,0	0,1

C) Tatverdächtige nach Altersgruppen und Geschlecht

Geschlecht	Insgesamt	Kinder		Jugendl.	Heranw.	Erwachsene
		unter 8 Jahre	im Alter			21 und mehr Jahre
			von ... bis	unter ... Jahre	18 - 21	
1	2	3	4	5	6	
Alle Staatsangehörigkeiten						
männlich	8	0	0	0	0	8
%	100,0	0,0	0,0	0,0	0,0	100,0
TVBZ	1	x	0	0	0	1
weiblich	0	0	0	0	0	0
%	0,0	0,0	0,0	0,0	0,0	0,0
TVBZ	0	x	0	0	0	0
insgesamt	8	0	0	0	0	8
%	100,0	0,0	0,0	0,0	0,0	100,0
TVBZ	0	x	0	0	0	0
darunter:						
Nicht-deutsche	5	0	0	0	0	5

Erfasste und aufgeklärte Straftaten - nach Kalenderjahren -

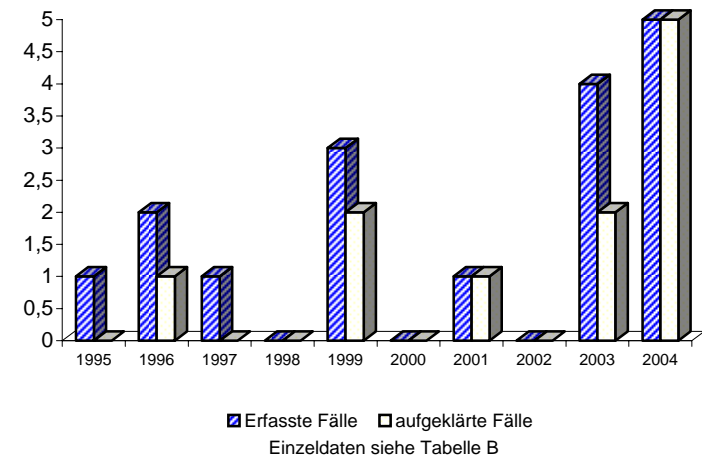

A) Straftaten

Merkmal	Insgesamt		Veränderung zum Vorjahr	
	absolut	%	absolut	%
	1	2	3	4
Erfasste Fälle				
Insgesamt	1	100,0	1	0,0
darunter:				
- versuchte Fälle	0	0,0	0	0,0
- aufgeklärte Fälle	0	0,0	0	0,0
- mit Schußwaffe				
- gedroht	0	0,0	0	0,0
- geschossen	0	0,0	0	0,0
Aufgeklärte Fälle				
Insgesamt	0	0,0	0	0,0
darunter begangen:				
- von allein handelnden Tatverdächtigen	0	0,0	0	0,0
- von bereits in Erscheinung getretenen Tatverdächtigen	0	0,0	0	0,0
- von Konsumenten harter Drogen	0	0,0	0	0,0
- von Tatverdächtigen unter Alkoholeinfluß	0	0,0	0	0,0
- unter Mitführung einer Schußwaffe	0	0,0	0	0,0

B) Erfasste Fälle, Versuche und aufgeklärte Fälle nach Kalenderjahren

Jahr	Erfasste Fälle	Anteil an allen Straftaten %	Veränderung zum Vorjahr (von Sp. 1)		Versuche		Aufgeklärte Fälle		Häufigkeitszahl
			absolut	%	absolut	%	absolut	%	
1	2							9	
1995	8	0,0	6	300,0	0	0,0	3	37,5	0,2
1996	1	0,0	-7	-87,5	0	0,0	1	100,0	0,0
1997	5	0,0	4	400,0	0	0,0	1	20,0	0,1
1998	2	0,0	-3	-60,0	0	0,0	1	50,0	0,1
1999	1	0,0	-1	-50,0	0	0,0	1	100,0	0,0
2000	2	0,0	1	100,0	0	0,0	1	50,0	0,1
2001	1	0,0	-1	-50,0	0	0,0	0	0,0	0,0
2002	0	0,0	-1	-100,0	0	0,0	0	0,0	0,0
2003	0	0,0	0	0,0	0	0,0	0	0,0	0,0
2004	1	0,0	1	0,0	0	0,0	0	0,0	0,0

C) Tatverdächtige nach Altersgruppen und Geschlecht

Geschlecht	Insgesamt	Kinder		Jugendl.	Heranw.	Erwachsene
		unter 8 Jahre	im Alter von ... bis unter ... Jahre			21 und mehr Jahre
			8 - 14	14 - 18	18 - 21	
	1	2	3	4	5	6
Alle Staatsangehörigkeiten						
männlich	0	0	0	0	0	0
%	0,0	0,0	0,0	0,0	0,0	0,0
TVBZ	0	x	0	0	0	0
weiblich	0	0	0	0	0	0
%	0,0	0,0	0,0	0,0	0,0	0,0
TVBZ	0	x	0	0	0	0
insgesamt		0	0	0	0	0
%	0,0	0,0	0,0	0,0	0,0	0,0
TVBZ	0	x	0	0	0	0
darunter:						
Nicht-deutsche	0	0	0	0	0	0

Erfasste und aufgeklärte Straftaten - nach Kalenderjahren -

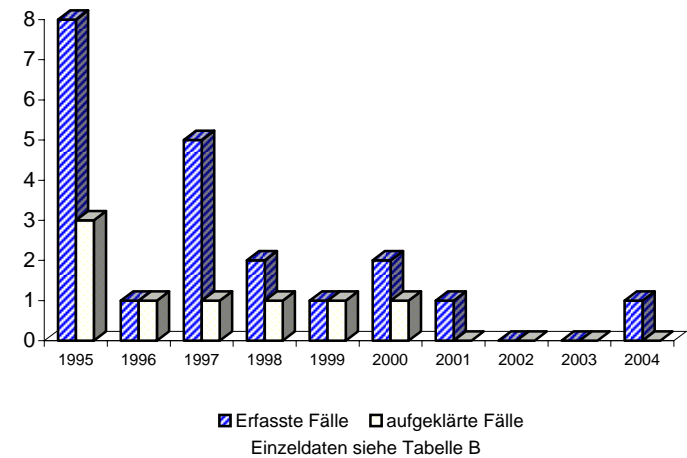

Berlin 2004

6780

A) Straftaten

Merkmal	Insgesamt		Veränderung zum Vorjahr	
	absolut	%	absolut	%
	1	2	3	4
Erfasste Fälle				
Insgesamt	265	100,0	211	390,7
darunter:				
- versuchte Fälle	0	0,0	0	0,0
- aufgeklärte Fälle	20	7,5	4	25,0
- mit Schußwaffe				
- gedroht	0	0,0	0	0,0
- geschossen	0	0,0	0	0,0
Aufgeklärte Fälle				
Insgesamt	20	100,0	4	25,0
darunter begangen:				
- von allein handelnden Tatverdächtigen	17	85,0	2	13,3
- von bereits in Erscheinung getretenen Tatverdächtigen	7	35,0	1	16,7
- von Konsumenten harter Drogen	0	0,0	0	0,0
- von Tatverdächtigen unter Alkoholeinfluß	0	0,0	0	0,0
- unter Mitführung einer Schußwaffe	0	0,0	0	0,0

B) Erfasste Fälle, Versuche und aufgeklärte Fälle nach Kalenderjahren

Jahr	Erfasste Fälle	Anteil an allen Straftaten %	Veränderung zum Vorjahr (von Sp. 1)		Versuche		Aufgeklärte Fälle		Häufigkeitszahl
			absolut	%	absolut	%	absolut	%	
1	2	3	4	5	6	7	8	9	
1995	5	0,0	-1	-16,7	0	0,0	4	80,0	0,1
1996	5	0,0	0	0,0	0	0,0	4	80,0	0,1
1997	13	0,0	8	160,0	0	0,0	7	53,8	0,4
1998	10	0,0	-3	-23,1	0	0,0	7	70,0	0,3
1999	14	0,0	4	40,0	0	0,0	6	42,9	0,4
2000	24	0,0	10	71,4	0	0,0	12	50,0	0,7
2001	35	0,0	11	45,8	0	0,0	17	48,6	1,0
2002	27	0,0	-8	-22,9	0	0,0	10	37,0	0,8
2003	54	0,0	27	100,0	0	0,0	16	29,6	1,6
2004	265	0,0	211	390,7	0	0,0	20	7,5	7,8

C) Tatverdächtige nach Altersgruppen und Geschlecht

Geschlecht	Insgesamt	Kinder		Jugendl.	Heranw.	Erwachsene
		unter 8 Jahre	im Alter			21 und mehr Jahre
			von ... bis	unter ... Jahre	18 - 21	
1	2	3	4	5	6	
Alle Staatsangehörigkeiten						
männlich	19	0	0	1	2	16
%	82,6	0,0	0,0	5,3	10,5	84,2
TVBZ	1	x	0	1	4	1
weiblich	4	0	0	0	0	4
%	17,4	0,0	0,0	0,0	0,0	100,0
TVBZ	0	x	0	0	0	0
insgesamt	23	0	0	1	2	20
%	100,0	0,0	0,0	4,3	8,7	87,0
TVBZ	1	x	0	1	2	1
darunter:						
Nicht-deutsche	6	0	0	1	0	5

Erfasste und aufgeklärte Straftaten - nach Kalenderjahren -

