

Der Polizeipräsident in Berlin

DIR E BVkD VSD 3

Verkehrslagebild



Sonderuntersuchung "Seniorenverkehrsunfälle" in Berlin 2016

Inhaltsverzeichnis	Seite
- Entwicklung des Verkehrsunfallgeschehens mit Seniorenbeteiligung in Berlin 2016	2
- Melderechtlich registriert einwohnende Senioren (>64 J.) in Berlin zum 31.Dezember nach Bezirken* / Direktionen	7
- Strukturelle Einwohnerverteilung der Senioren (>64 J.) nach Direktionen 2016	8
- Verkehrsunfälle (VU) mit Beteiligung von Senioren nach Verwaltungsbezirken	9
- Verkehrsunfälle mit Beteiligung von Senioren nach Polizeiabschnitten und Direktionen	10 - 11
- Verunglückte bei VU mit Beteiligung von Senioren nach Verwaltungsbezirken	12
- Verunglückte bei VU mit Beteiligung von Senioren nach Schwere der Verletzung und Verwaltungsbezirken	13
- Verunglückte bei VU mit Beteiligung von Senioren nach Polizeiabschnitten und Direktionen	14 - 17
- Unfallfolgen der Senioren nach Art der Verkehrsbeteiligung und Verwaltungsbezirken	18 - 19
- Unfallfolgen der Senioren nach Art der Verkehrsbeteiligung und Polizeiabschnitten / Direktionen	20 - 25
- Verkehrsunfälle (VU) mit Beteiligung von Senioren nach Verwaltungsbezirken und Monaten	26
- Verkehrsunfälle (VU) mit Beteiligung von Senioren nach Polizeiabschnitten/Direktionen und Monaten	27 - 28
- Verkehrsunfälle (VU) mit Beteiligung von Senioren nach tageszeitlicher Verteilung und Monaten	29 - 30
- Verkehrsunfälle (VU) mit Beteiligung von Senioren nach Verwaltungsbezirken und Wochentagen	31
- Verkehrsunfälle (VU) mit Beteiligung von Senioren nach Polizeiabschnitten/Direktionen und Wochentagen	32 -34
- Unfallverursacher nach Altersgruppen und Verwaltungsbezirken	35
- Unfallverursacher nach Altersgruppen und Polizeiabschnitten / Direktionen	36 - 38
- Unfallverursachende Senioren nach Altersgruppen und Verwaltungsbezirken	39
- Unfallverursachende Senioren nach Altersgruppen und Polizeiabschnitten / Direktionen	40 - 41
- Unfallverursachende Senioren nach Altersgruppen und Verkehrsbeteiligungsart	42
- Ausgewählte Unfallursachen der Senioren nach Verkehrsbeteiligungsart	43 - 44
Auflistungen von Unfallörtlichkeiten von Seniorenverkehrsunfällen nach Polizeiabschnitten in den Polizeidirektionen und grafische Übersicht der VU	Anlage
- Direktion 1 (Reinickendorf, Prenzlauer Berg, Pankow, Weißensee)	1
- Direktion 2 (Spandau, Charlottenburg, Wilmersdorf)	2
- Direktion 3 (Mitte, Tiergarten,Wedding)	3
- Direktion 4 (Schöneberg, Zehlendorf, Steglitz, Tempelhof)	4
- Direktion 5 (Kreuzberg, Neukölln, Friedrichshain)	5
- Direktion 6 (Hohenschönhausen, Marzahn, Lichtenberg, Treptow, Köpenick, Hellersdorf)	6

Entwicklung des demografischen Faktors

Die sich in den letzten Jahren immer stärker abzeichnenden Entwicklungstendenzen bei der Einwohnerstruktur, führten gerade bei den einwohnenden Senioren zu deutlichen Veränderungen. Allein in den letzten Jahren konnte ein Anstieg der melderechtlich registriert einwohnenden Senioren verzeichnet werden. Dieser Anstieg dokumentierte sich nicht nur allein in den Absolutzahlen (2002: 502.165 zu 2016: 699.932 einwohnende Senioren), sondern zeitgleich im Ansteigen des prozentualen Anteils an der Gesamteinwohnerzahl (2002: 15,6 % zu 2016: 19,1%).

Regional betrachtet ergeben sich nochmals erhebliche Unterschiede in den einzelnen Verwaltungsbezirken. So leben anzahlmäßig die meisten Senioren in Steglitz-Zehlendorf gefolgt von Charlottenburg-Wilmersdorf und Tempelhof-Schöneberg mit jeweils über 70.000 Senioren. Dagegen verzeichnen die Verwaltungsbezirke Friedrichshain-Kreuzberg, Mitte und Marzahn-Hellersdorf mit unter 30.000 bzw. 50.000 Senioren die geringsten Anzahlen von Einwohnern dieser Altersgruppe. Liegt der Anteil dieser Altersgruppe Berlin weit bei 19,1 %, so differenziert er in den einzelnen Verwaltungsbezirken. Mit einem Anteil von 25,6 % liegt Steglitz-Zehlendorf noch vor Reinickendorf mit 23,8% und Charlottenburg-Wilmersdorf mit 23,0% . Dagegen war der Anteil der Senioren in Friedrichshain-Kreuzberg mit 10,0 % am geringsten. Pankow (15,0 %) und Mitte (13,0 %) vervollständigen die Bereiche mit den niedrigsten Anteilen.

Allen Verwaltungsbezirken ist aber die steigende Entwicklung der Absolutzahlen in den letzten Jahren gemein.

Die Anteilsszahlen sind dagegen teilweise stagnierend bzw. steigend. Die Ausnahme hierbei wurde in Treptow-Köpenick verzeichnet, hier kam es zu einem weiteren anteiligen Rückgang.

Unter der Betrachtung der polizeilichen Regionalstruktur müssen sich die Direktionen auf sehr differenzierte Einwohnerstrukturen einstellen. Gebiete wie die Direktion 6 und 4 mit einer Gesamteinwohnerzahl der Senioren von über 140.000, stehen Gebiete wie die Direktion 3 mit unter 50.000 einwohnenden Senioren gegenüber. Dazu ergibt sich innerhalb dieser Direktionen, je nach zugerechnetem Verwaltungsbezirk, nochmals ein starkes Gefälle, wie zum Beispiel in der Direktion 6. Auch hier ist allen Direktionen die steigende Entwicklung dieser Altersgruppe gemein.

Diese demografischen Faktoren führten zu einer Veränderung in der Verkehrsunfallstruktur.

Verkehrsunfallgeschehen und Verkehrsunfallbelastung

Das Verkehrsunfallgeschehen wurde maßgeblich von den vorangestellten Faktoren beeinflusst. In den letzten Jahren verzeichnete die Berliner Polizei einen Anstieg der Verkehrsunfälle (VU) mit Beteiligung von Senioren. Im Jahr 2016 setzte sich diese Entwicklung mit einem Anstieg von 3,20% dieser Verkehrsunfälle fort.

In fast allen Bezirken ist dies ebenfalls zu verzeichnen. Deutlich wird dies bei der regionalen Verteilung der Verkehrsunfälle mit Beteiligung von Senioren. Neben starken Anstiegen wie z.B. in Tempelhof-Schöneberg (+ 10,17%) und Spandau (+ 7,69%) gab es trotz steigender Einwohnerzahl einen Rückgang der Verkehrsunfallzahlen in Mitte (- 1,82%).

Erwartungsgemäß lag die Verteilung der VU nach den Anteilen weitestgehend entsprechend der Verteilung der einwohnenden Senioren. Ausnahme hierbei bildete das Verkehrsunfallaufkommen im Verwaltungsbezirk Charlottenburg-Wilmersdorf, das mit 15,97 % an der Gesamtzahl aller VU mit Seniorenbeteiligung besonders hoch ausfiel. Steglitz-Zehlendorf (11,05 %) und Tempelhof-Schöneberg (11,40%) lagen erwartungsgemäß mit im Spitzenfeld, wie auch die Anteile von Friedrichshain-Kreuzberg (4,57 %) und Lichtenberg (5,12 %) am niedrigsten ausfielen.

Insgesamt betrachtet ergab sich für Berlin eine Unfallbelastung von 232 Verkehrsunfällen je 10.000 einwohnenden Senioren. Auch hier musste ein Anstieg der Verkehrsunfallbelastung verzeichnet werden (2015: 228 VU je 10.000 ew. Senioren).

Auf Grund der geringen Einwohnerzahlen ergab sich eine der größten Verkehrsunfallbelastungen im Bereich der Direktion 3 mit 302 VU/10.000 ew. Senioren, gefolgt von der Direktion 2 mit 287 VU/10.000 ew. Senioren.

Die niedrigste Verkehrsunfallbelastung wurde in der Direktion 6 mit 1182 VU/10.000 ew. Senioren registriert.

Folgen der Verkehrsunfälle

Bei der Betrachtung der Verkehrsunfallfolgen fällt besonders der hohe Anteil der VU mit Personenschäden auf.

Wurde 2016 Berlin weit bei präventionsrelevanten Verkehrsunfällen ein Anteil der **Verkehrsunfälle mit Personenschaden** von 14,30 % verzeichnet, so war dieser Anteil bei den Verkehrsunfällen mit Beteiligung von Senioren mit 16,97 % deutlich höher.

Gegenüber dem Vorjahr (2015: 17,00 %) ergab sich auch hier ein leichter Rückgang dieses Anteils.

Bei den 16.241 registrierten Verkehrsunfällen mit Beteiligung von Senioren mussten **3.241 körperliche Schädigungen** verzeichnet werden, das entspricht einem Anstieg von + 1,92% gegenüber dem Vorjahr. In den Verwaltungsbezirken treten sehr deutlich differenzierte Entwicklungen in Erscheinung. Entsprechend der Verteilungsstruktur der Verkehrsunfälle gliedern sich auch die Verunglückten.

Die Struktur der Verunglückten entspricht in ihrer Zusammensetzung der Verunglücktenstruktur der Verkehrsunfälle insgesamt.

Mit einem überwiegenden Anteil von 83,80 % bilden die leichten Personenschäden (2016: 2.716 **Leichtverletzte** (LV); 2015: 2.672 LV; 2014: 2.655 LV; 2013: 2.353 LV; 2012: 2.507 LV; 2011: 2.444 LV; 2010: 2.110 LV; 2009: 2.329 LV; 2008: 2.418 LV; 2007: 2.252 LV; 2006: 2.010 LV; 2005: 1.809 LV) den größten Anteil. Auch hier wurde gegenüber dem Vorjahr ein Anstieg um 1,65% verzeichnet.

Die schweren Personenschäden (2016: 496 **Schwerverletzte** (SV); 2015: 495 SV; 2014: 446 SV; 2013: 399 SV; 2012: 422 SV; 2011: 460 SV; 2010: 332 SV; 2009: 351 SV; 2008: 348 SV; 2007: 322 SV; 2006: 320 SV; 2005: 315 SV) waren mit +1,22% und einem Anteil von 15,30% steigend.

Von besonderer Schwere und Tragik sind Verkehrsunfälle mit **Todesfolge**. Bei den VU mit Beteiligung von Senioren wurde 2016 in 29 Fällen diese schwerste Folge festgehalten. Die Berliner Polizei registrierte bei dieser Unfallfolge gegenüber dem Vorjahr 11 Verkehrsunfalltote mehr.

Bemerkenswert bei der Betrachtung der Verunglückten ist die Tatsache, dass insgesamt mehr andere Altersgruppen geschädigt wurden als die Senioren selbst. Von den 3.241 Verunglückten bei diesen VU waren nur 1.418 Verunglückte (43,75 %) selbst im Seniorenalter.

In Abhängigkeit von der Schwere der Schädigungen differenziert sich diese Aussage.

So waren von den 29 Verkehrsunfalltoten 26 im Alter der Senioren (89,65 %). Bei den Schwerverletzten sank dieser Anteil schon auf 62,10% (308 schwerverletzte Senioren) und bei den Leichtverletzten auf 39,91 % (1.084 leichtverletzte Senioren).

Bei den Schädigungsarten Tote und Schwerverletzte bildeten die Fußgänger bei den Senioren den größten Anteil. So wurden bei den 26 getöteten Senioren 16 der Verkehrsteilnehmerart der Fußgänger zugeordnet. Aber auch bei den Schwerverletzten dominieren die Fußgänger, fast jeder zweite schwerverletzte Senior war ein Fußgänger (130 Schwerverletzte; 42,21 % Anteil).

Lediglich bei den leichtverletzten Senioren ergab sich ein anderes Ranking, noch vor den Fußgängern (264) lagen Pkw-Führer (348) und Radfahrer (379).

Innerhalb der Verwaltungsbezirke gibt es hierzu starke Differenzierungen. Liegen bei den Verkehrsunfalltoten die Werte in allen Verwaltungsbezirken auf Grund der kleinen Anzahlen noch dicht beieinander, so gab es bereits bei den Schwerverletzten regionale Unterschiede, die sich aber hauptsächlich bei den Leichtverletzten präsentieren. Hier ist der größere Anteil bei den Pkw-Führern (Pankow, Tempelhof-Schöneberg, Marzahn-Hellersdorf und Reinickendorf) oder bei den Radfahrern (Charlottenburg-Wilmersdorf, Spandau, Steglitz-Zehlendorf, Neukölln und Treptow-Köpenick) zu finden.

Zeitliche Gliederung der Verkehrsunfälle mit Seniorenbeteiligung

Durchschnittlich wurden 1.353 Verkehrsunfälle mit Beteiligung von Senioren **je Monat** verursacht. Dabei differierte die Anzahl zwischen 1.008 im Monat Januar und 1.583 im Monat November.

Insgesamt verzeichnete das Verkehrsunfallgeschehen ein wellenartiges Erscheinungsbild bis zum ersten zeitlichen Höhepunkt im Monat Juni mit 1.529 VU. Danach kommt es zu einem Abflachen der Verkehrsunfälle bis zum August, um dann den zweiten höchst Stand mit 1.583 im November zu erreichen. Danach sanken die Verkehrsunfälle, blieben aber insgesamt auf dem hohem Niveau gegenüber dem Jahresanfangs.

Im Vergleich zum Vorjahr unterlief die Kurve von 2016 die Kurve des Jahres 2015 in den Monaten Januar und März. Lediglich im Monat August waren die Werte nahezu gleich der VU-Anzahl des Vorjahresmonats. Unter der Betrachtung des Jahresverlaufes wird eine Abhängigkeit des VU-Geschehens zu auftretenden Wetterlagen erkennbar.

Der **tageszeitliche** Verlauf des Verkehrsunfallgeschehens mit Seniorenbeteiligung zeigte deutliche Abweichungen zum Verlauf des VU-Geschehens insgesamt. Mit dem Mobilitätsverhalten von Senioren, hauptsächlich in den Vormittags- und Mittagsstunden, wird auch das Unfallgeschehen maßgeblich beeinflusst. Deutlich wird ein Anschwellen der Verkehrsunfälle ab 9:00 Uhr (1.163 VU/Jahr) mit einem Spitzenwert in der Zeit von 11:00 bis 11:59 Uhr (1.763 VU) sowie einem langsamen Abschwellen bis 20:00 Uhr (559 VU). Alle anderen Tageszeiten treten nur selten als Verkehrsunfallzeiten in Erscheinung.

Die Betrachtung des VU-Geschehens nach dem **Wochentags**verlauf ergibt ein starkes Gefälle zwischen den Werktagen und dem Wochenende. Durchgängig weisen die Werktage ein fast gleich hohes Niveau der Unfallzahlen auf.

Dagegen verzeichneten die Wochenendtage etwa um die Hälfte reduzierte Unfallzahlen. Eine regionale Betrachtung ergab differenzierte Ergebnisse, die nicht immer mit der gesamten Berliner Betrachtung übereinstimmen. Sowohl in den Verwaltungsbezirken als auch in den Polizeidirektionen ergaben sich unterschiedliche zeitliche Schwerpunkte. So können die zeitlichen Spitzenwerte innerhalb der Werktage, je nach Zuordnungsregion, zwischen Montag und Freitag variieren.

Unfallverursacher

Die Gliederung der Unfallverursacher nach der Altersstruktur ergab ein bemerkenswertes Ergebnis. Mit einem Anteil von ca. 66 % waren **Senioren** (11.095 Verursacher) durch falsches Verhalten im Straßenverkehr selbst Verursacher der Verkehrsunfälle. Wesentlich geringere Anteile verzeichneten die Altersgruppen der 25- bis 44-Jährigen (16 %; 2.438 Verursacher) und die der 45- bis 64-Jährigen (13 %; 2.371 Verursacher). Kinder, Jugendliche und selbst junge Erwachsene waren nur im geringen Maße verursachend an diesen Verkehrsunfällen beteiligt.

Im Gegensatz zum Vorjahr musste bei fast allen Altersgruppen bei den Verursachern ein Anstieg verzeichnet werden. die Altersgruppe der Kinder (- 13,43%), der Jugendlichen (- 6,06%) und der jungen Erwachsenen (- 5,42%) als Verkehrsunfallverursacher hatte einen Rückgang.

Regional betrachtet ist der Berliner Trend nicht auf alle Bereiche zutreffend. Die Verwaltungsbezirke Tempelhof-Schöneberg (1.121; 10,51 %) und Steglitz-Zehlendorf (1.309; 12,24%) hatten strukturbedingt die höchste Anzahl der verursachenden Senioren. Mit 15,34 % aller verursachenden Senioren rangiert der Bezirk Charlottenburg-Wilmersdorf (1.636 Verursacher) an erster Stelle.

Unfallverursachende Senioren

Differenziert man die Betrachtung der unfallverursachenden Senioren nochmals nach **Altersgruppen**, so nahm mit zunehmendem Alter die Anzahl der Verursacher deutlich ab.

Mit einem Anteil von 31,27 % (3.469) verzeichnete die Altersgruppe der 65- bis 69-Jährigen ca. ein Drittel aller verursachenden Senioren.

Jeweils ein Viertel (26,96 %) entfiel auf die Altersgruppe der 70- bis 74-Jährigen (2.991) und der 75- bis 79-Jährigen (24,94%; 2.767).

Im weiteren Fünfjahresintervall verringern sich die Anteile deutlich.

Diese Anteilsverteilung lässt auf ein entsprechendes Mobilitätsschema der Senioren schließen. Dabei hat sich die Phase der nachlassenden Mobilität in höhere Alterssegmente verschoben.

Neben der Altersstruktur, ist die genauere Betrachtung der **Verkehrsbeteiligungsarten** von besonderem Interesse.

So wird auf Grund der hohen Anzahl (10.153) der verursachenden Senioren, die als Pkw-Führer in Erscheinung treten ein sehr deutlicher Trend erkennbar.

Mit einem Anteil von 91,51 % wird ein verändertes Mobilitätsverhalten sichtbar. Der überwiegende Anteil der Senioren ist also verstärkt motorisiert unterwegs.

Auch hier ist mit zunehmendem Alter eine Reduzierung zu verzeichnen.

So reduzierten sich die Unfallverursacher ab 75 Jahre in Fünfjahresintervallen jeweils um ca. die Hälfte.

Bei allen Altersgruppen der Senioren ist gegenüber dem Vorjahr ein Anstieg der Unfallverursacher festzustellen, die Ausnahme bildet hierbei die Gruppe der 70- bis 74- Jährigen.

Insgesamt verzeichneten die Pkw-Führer als Unfallverursacher einen Anstieg von + 4,26%.

Weit von der Anzahl der Pkw-Führer entfernt rangieren radfahrende verursachende Senioren (259) gefolgt von Fußgängern (148) und Führern von Lastkraftwagen (305).

Bemerkenswert hierbei ist die Tatsache, dass bei den radfahrenden verursachenden Senioren in den Altersgruppen 65-69 Jahre und 70-74 Jahre ein Rückgang in Erscheinung trat.

Fußgängern dagegen zeigten Anstiege in den Altersgruppen 65-69 Jahre (+ 87,50%) und die Altersgruppe 85-99 Jahre (+ 28,57%) sowie die Altersgruppe 90 Jahre und älter (+25,00%).

Alle anderen Altersgruppen wiesen Rückgänge auf.

Bei den Radfahrern ergab sich ein nahe zu identisches Verlaufsbild der Altersgruppen im Zusammenhang mit der Verursachung von Verkehrsunfällen wie bei den Pkw-Führern.

Lediglich das erste Fünfjahresintervall ist gleich dem darauf folgenden.

Danach gab es in den weiteren Fünfjahresintervallen jeweils eine Reduzierung um ca. die Hälfte, wobei mit dem Eintritt in die Altersgruppe der 85- bis 89-Jährigen kaum noch verursachende Radfahrer in Erscheinung traten.

Bemerkenswert ist in den Verkehrsbeteiligungsarten Pkw-Führer, Radfahrer und Fußgänger, dass die jeweilige Spitzenaltersgruppe bei den Verursachern die Altersgruppe der 65 - bis 69- Jährigen war.

Allen Verkehrsbeteiligungsarten war mit Zunahme des Alters die Reduzierung der Verursacher gemein.

Lediglich die Stärke des Rückganges bestimmt sich aus der Verkehrsbeteiligungsart. Pkw-Führer, Fußgänger und radfahrenden Senioren bleiben lange Zeit in ihrer Häufigkeit gleich. Dagegen reduzieren sich die Zahlen bei Führern von Lkw und motorisierten Zweirädern relativ schnell.

Unfallursachen der Senioren

Bei den Unfallursachen gab es eine starke Differenzierung zwischen motorisierten und nicht motorisierten Verkehrsbeteiligten.

Auf Grund der großen Fallzahlen bei den **Pkw-Führern** ergaben sich auch bei den Unfallursachen hier die Schwerpunkte. Mit der allgemeinen Verkehrsunfalllage und den daraus resultierenden Unfallursachen gemein, war die am stärksten in Erscheinung tretende Unfallursache das Nichteinhalten eines genügenden Sicherheitsabstandes (3.992).

Bedingt durch den innerstädtischen Verkehr ist dies kein unerwartetes Ergebnis. Allein die Tatsache, dass es gegenüber dem Vorjahr erneut zu einem Anstieg dieser Unfallursache um 4,28 % kam, ist bemerkenswert.

Dieser Hauptunfallursache folgten im Ranking Unfallursachen, die ebenfalls mit dem Einschätzen der Verkehrssituation (Abstände, Geschwindigkeiten und Entscheidungsfindung) im Zusammenhang stehen. So wurden die Fehlverhaltensweisen beim Fahrstreifenwechsel (1.733) maßgeblich durch falsche Einschätzung dieser Faktoren bestimmt.

Aber auch das Verhalten beim Abbiegen (1.153), das Gewähren der Vorfahrt (860) und das Einfahren in den Fließverkehr (865) werden hiervon beeinflusst.

Erkennbar ist ein Anstieg bei fast allen genannten Unfallursachen gegenüber dem Vorjahr.

Die Unfallursachen der **radfahrenden Senioren** wiesen hingegen zu anderen Beteiligungarten vollständige Identität mit den Unfallursachen aller Radfahrer auf.

Selbst bei den Senioren war die falsche Benutzung der Fahrbahn bzw. die verbotswidrige Benutzung von Straßenteilen die Hauptunfallursache (63), gefolgt von dem falschen Verhalten beim Einfahren in den Fließverkehr (49), des Nichteinhalten eines genügenden Sicherheitsabstandes (38), und der nichtangepassten Geschwindigkeit (35). Die falsche Benutzung der Fahrbahn bzw. die verbotswidrige Benutzung von Straßenteilen verzeichnete einen Rückgang von 4,55%. Im Gegensatz zum Vorjahr wies das falsche Verhalten beim Einfahren in den Fließverkehr einen Rückgang von 10,91% auf.

Bemerkenswert sind steigende Tendenzen bei der Rotlichtmißachtung (+ 150,0%) sowie beim Nichtgewähren der Vorfahrt (+ 18,75%).

Senioren als **Fußgänger** unterscheiden sich ebenfalls nicht von den allgemeinen Fußgängern in Bezug auf die Verursachung von Verkehrsunfällen.

Hauptunfallursache ist das Missachten des Fahrzeugverkehrs beim Überschreiten der Fahrbahn an sonstigen Stellen (100).

Meist folgenschwerer ist das Missachten des roten Wechsellichtes an Fußgängerfurten (33; + 83,00%), das gefolgt vom Überschreiten der Fahrbahn in der Nähe von Fußgängerfurten und Fußgängerüberwegen (10; + 42,86%) eine der häufigsten Unfallursachen bei den Senioren als Fußgänger war.

Sinkende Fallzahlen wies die Unfallursache plötzliches Hervortreten hinter Sichthindernissen (9; - 25,0%) auf.

Das Missachten Fahrzeugverkehrs beim Überschreiten der Fahrbahn an sonstigen Stellen verzeichnete einen auch einen Rückgang von 11,50%.

Insgesamt betrachtet unterscheiden sich Senioren in ihrem Fehlverhalten nicht wesentlich vom Fehlverhalten anderer Altersgruppen.

Eine Ausnahme bildet dabei nur das Ranking innerhalb der Verkehrsbeteiligungsarten und deren Unfallursachen. Hervorzuheben sind defensives Fahrverhalten bezüglich der Geschwindigkeit.

Andererseits werden Verkehrssituationen auf Grund langjähriger Erfahrungen gemeistert.

Nur in Situationen, bei denen das Zusammenspiel von sensitiven und motorischen Fähigkeiten einer starken oder mehrfachen Belastung ausgesetzt wird, kommt es mit zunehmendem Alter zu falschen Fahr- und Verhaltensweisen .

Melderechtlich registriert einwohnende Senioren (>64 J.) in Berlin zum 31.Dezember nach Bezirken* / Direktionen

Verwaltungsbezirke	2016		2015		2014	
	Anzahl	Senioren-Anteil in %**	Anzahl	Senioren-Anteil in %**	Anzahl	Senioren-Anteil in %**
Mitte	48.128	13,0	47.823	13,2	47.370	13,3
Friedrichshain-Kreuzberg	28.003	10,0	27.667	9,9	27.425	9,9
Pankow	59.514	15,0	59.049	15,1	58.770	15,3
Charlottenburg-Wilmersdorf	77.391	23,0	76.040	23,0	74.716	22,9
Spandau	52.794	22,0	52.355	22,3	51.829	22,5
Steglitz-Zehlendorf	77.937	25,6	76.946	25,7	76.476	25,6
Tempelhof-Schöneberg	71.812	20,7	70.734	20,7	69.740	20,8
Neukölln	57.620	17,6	57.243	17,4	56.859	17,5
Treptow-Köpenick	59.248	22,8	58.887	23,2	58.816	23,6
Marzahn-Hellersdorf	49.661	19,0	47.653	18,4	45.958	17,9
Lichtenberg	55.544	19,6	54.788	19,9	54.077	20,1
Reinickendorf	62.280	23,8	61.647	24,0	60.941	24,0
Berlin	699.932	19,1	690.832	19,1	682.977	19,2
Direktionen						
Dir 1	121.794	18,5	120.696	18,7	119.711	18,8
Dir 2	130.185	22,6	128.395	22,7	126.545	22,7
Dir 3	48.128	13,0	47.823	13,2	47.370	13,3
Dir 4	149.749	23,0	147.680	23,0	146.216	23,0
Dir 5	85.623	14,1	84.910	14,0	84.284	14,0
Dir 6	164.453	20,4	161.328	20,5	158.851	20,5

** Anteil an den jeweiligen Zuordnungsregionen

Entwicklung der Anzahl und des Anteils einwohnender Senioren (>64J.) in Berlin 2014 - 2016

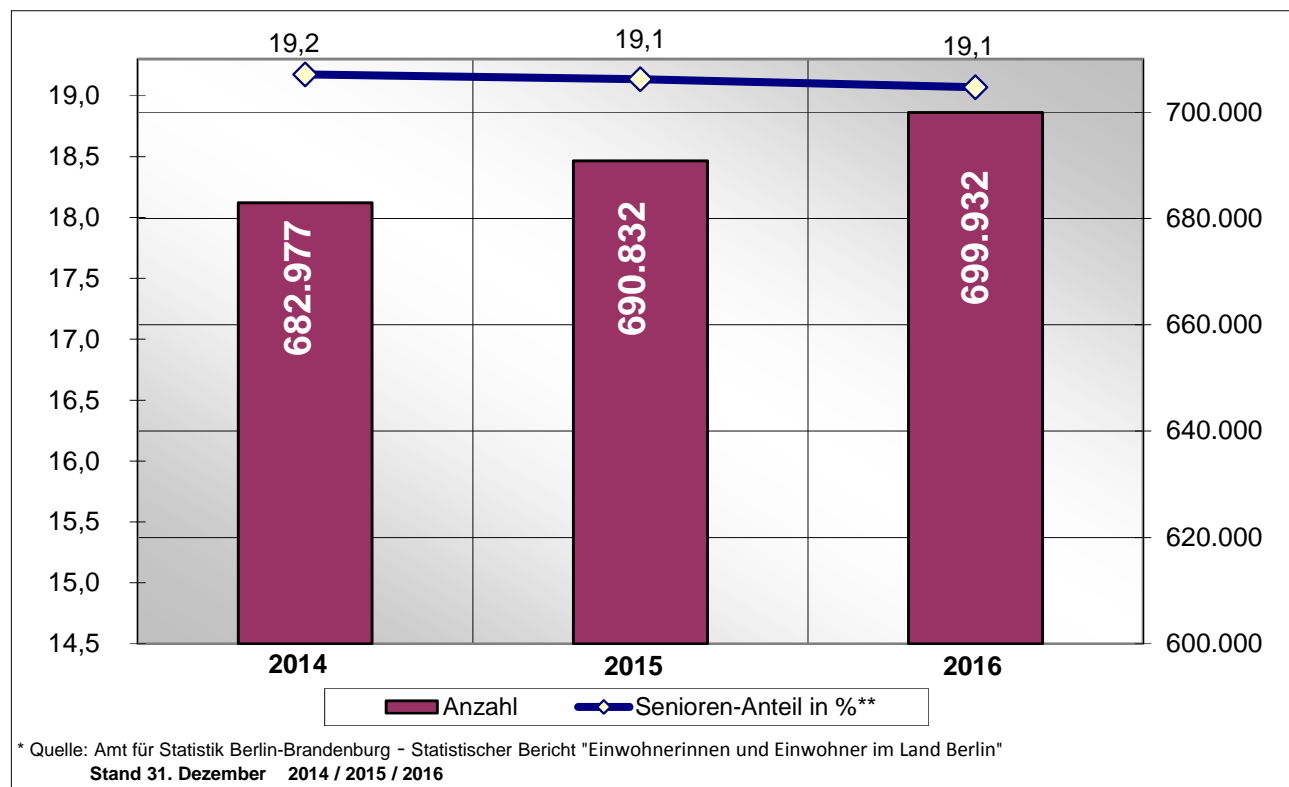

Strukturelle Einwohnerverteilung der Senioren (>64 J.) nach Direktionen 2016

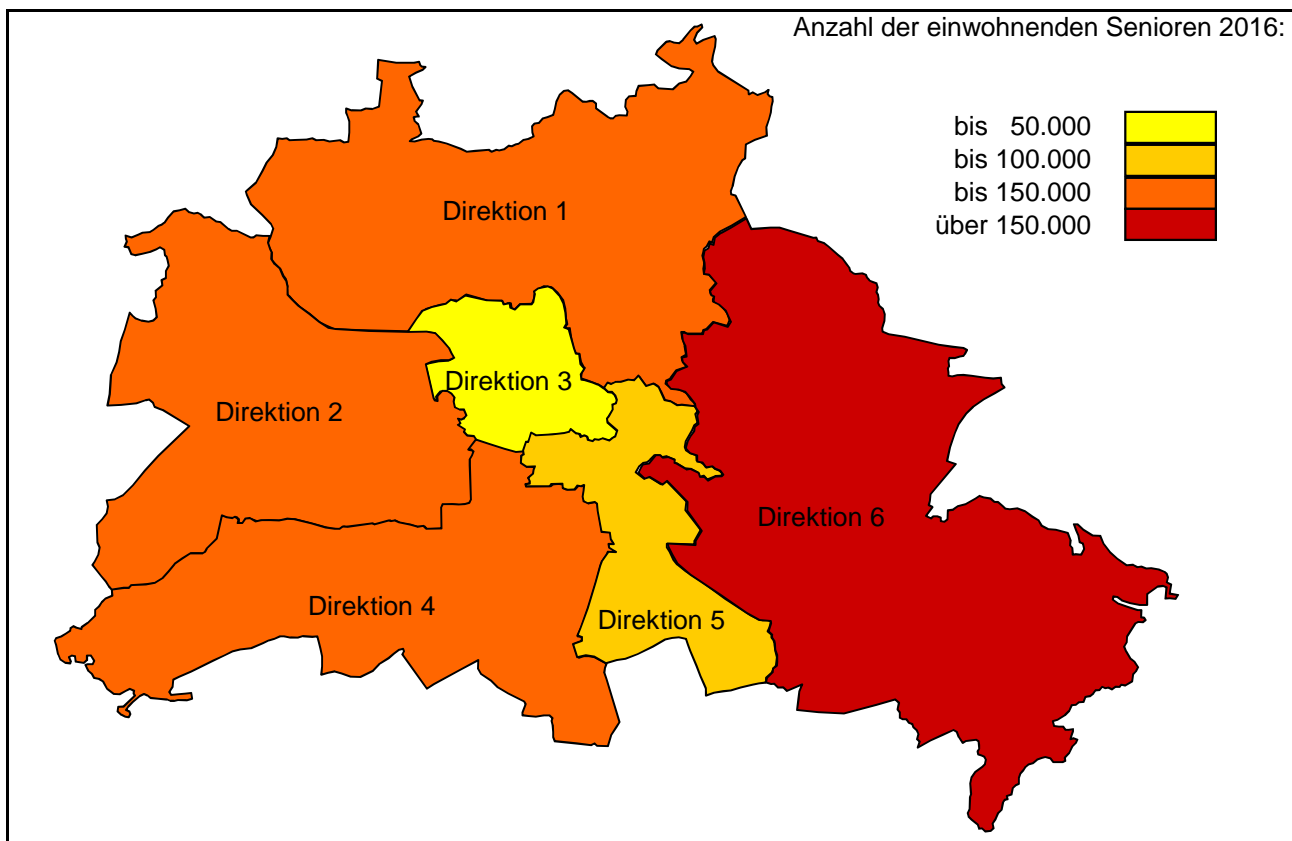

Anzahl der Verkehrsunfälle je 10.000 Senioren (>64 J.) (Unfallbelastung) 2016

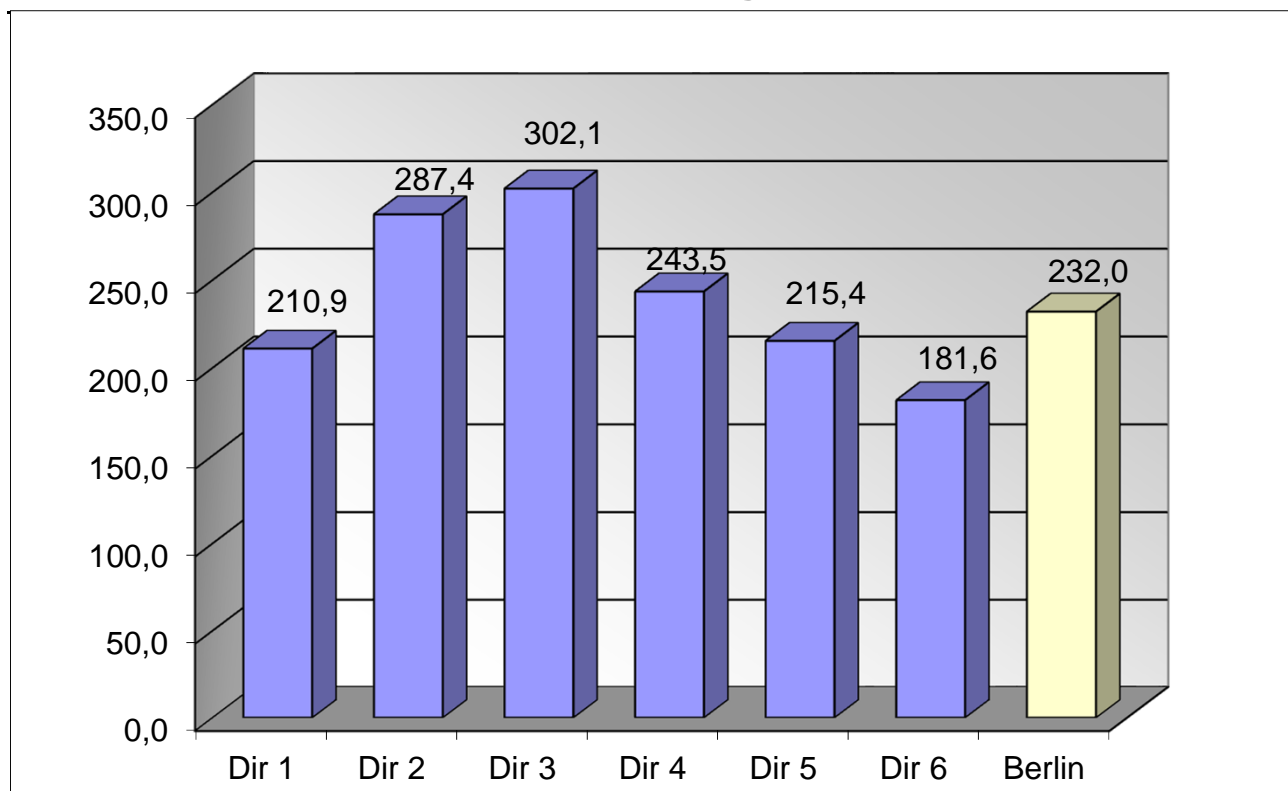

Verkehrsunfälle(VU) mit Beteiligung von Senioren nach Verwaltungsbezirken

Verwaltungsbezirke	Anzahl der Verkehrsunfälle		Abweichung in + - %	Anteil an VU-Gesamt	
	2016	2015		2016	2015
Mitte	1453	1480	-1,82	8,95%	9,40%
Friedrichshain-Kreuzberg	743	753	-1,33	4,57%	4,78%
Pankow	1244	1262	-1,43	7,66%	8,02%
Charlottenburg-Wilmersdorf	2594	2509	3,39	15,97%	15,94%
Spandau	1148	1066	7,69	7,07%	6,77%
Steglitz-Zehlendorf	1794	1815	-1,16	11,05%	11,53%
Tempelhof-Schöneberg	1852	1681	10,17	11,40%	10,68%
Neukölln	1105	1085	1,84	6,80%	6,89%
Treptow-Köpenick	1294	1239	4,44	7,97%	7,87%
Marzahn-Hellersdorf	860	809	6,30	5,30%	5,14%
Lichtenberg	832	789	5,45	5,12%	5,01%
Reinickendorf	1322	1250	5,76	8,14%	7,94%
Berlin	16241	15738	3,20	100,00%	100,00%

Verkehrsunfälle(VU) mit Beteiligung von Senioren nach Verwaltungsbezirken 2016 / 2015

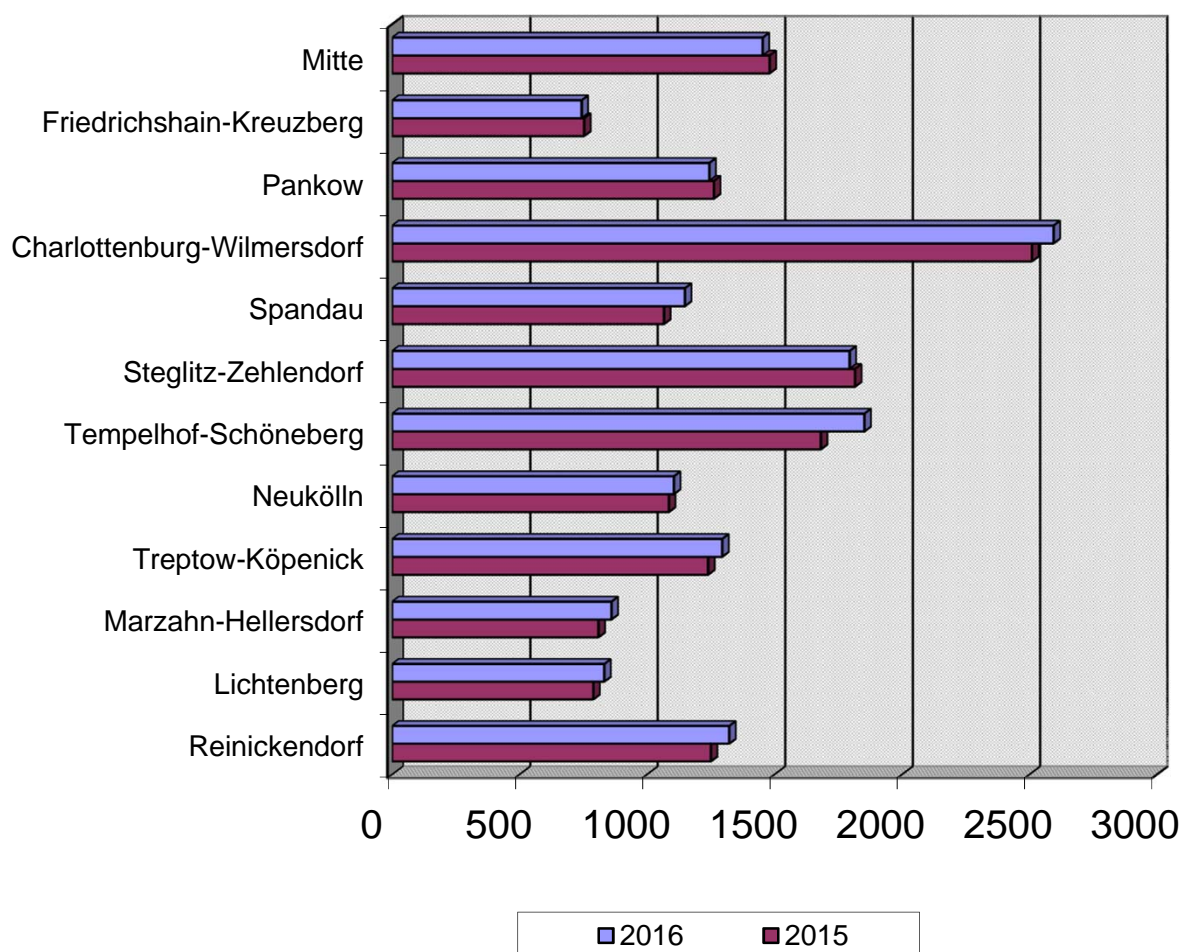

Verkehrsunfälle mit Beteiligung von Senioren nach Polizeiabschnitten und Direktionen

Polizeiabschnitte/ Direktionen	Anzahl der Verkehrsunfälle		Abweichung	Anteil an VU-Gesamt	
	2016	2015	in + - %	2016	2015
A11	720	668	7,78	4,43%	4,24%
A12	602	582	3,44	3,71%	3,70%
A13	492	467	5,35	3,03%	2,97%
A14	418	456	-8,33	2,57%	2,90%
A15	146	143	2,10	0,90%	0,91%
A16	191	197	-3,05	1,18%	1,25%
Direktion 1	2569	2513	2,23	15,82%	15,97%
A21	612	524	16,79	3,77%	3,33%
A22	916	863	6,14	5,64%	5,48%
A23	520	521	-0,19	3,20%	3,31%
A24	591	552	7,07	3,64%	3,51%
A25	404	406	-0,49	2,49%	2,58%
A26	699	708	-1,27	4,30%	4,50%
Direktion 2	3742	3574	4,70	23,04%	22,71%
A31	97	111	-12,61	0,60%	0,71%
A32	325	368	-11,68	2,00%	2,34%
A33	197	205	-3,90	1,21%	1,30%
A34	327	317	3,15	2,01%	2,01%
A35	273	273	0,00	1,68%	1,73%
A36	235	212	10,85	1,45%	1,35%
Direktion 3	1454	1486	-2,15	8,95%	9,44%
A41	220	186	18,28	1,35%	1,18%
A42	431	358	20,39	2,65%	2,27%
A43	580	600	-3,33	3,57%	3,81%
A44	659	634	3,94	4,06%	4,03%
A45	539	565	-4,60	3,32%	3,59%
A46	676	651	3,84	4,16%	4,14%
A47	541	503	7,55	3,33%	3,20%
Direktion 4	3646	3497	4,26	22,45%	22,22%
A51	340	313	8,63	2,09%	1,99%
A52	175	223	-21,52	1,08%	1,42%
A53	231	215	7,44	1,42%	1,37%
A54	186	185	0,54	1,15%	1,18%
A55	218	225	-3,11	1,34%	1,43%
A56	694	670	3,58	4,27%	4,26%
Direktion 5	1844	1831	0,71	11,35%	11,63%
A61	270	244	10,66	1,66%	1,55%
A62	539	497	8,45	3,32%	3,16%
A63	321	312	2,88	1,98%	1,98%
A64	562	545	3,12	3,46%	3,46%
A65	617	544	13,42	3,80%	3,46%
A66	677	695	-2,59	4,17%	4,42%
Direktion 6	2986	2837	5,25	18,39%	18,03%
Berlin	16241	15738	3,20	100,00%	100,00%

Verkehrsunfälle mit Beteiligung von Senioren nach Polizeiabschnitten und Direktionen 2016 / 2015

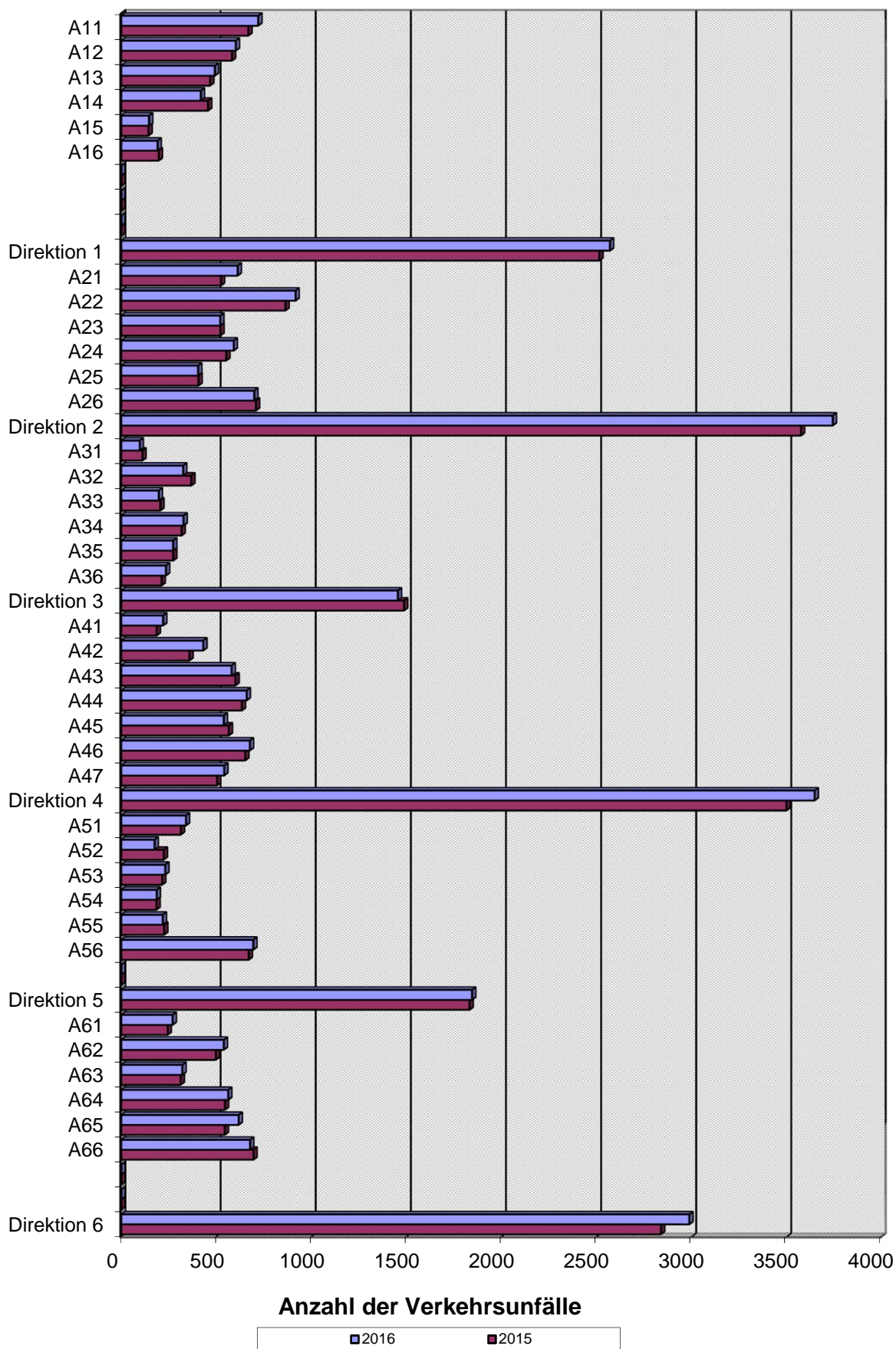

Verunglückte bei VU mit Beteiligung von Senioren nach Verwaltungsbezirken

Verwaltungsbezirke	Anzahl der Verunglückten		Abweichung in + - %	Anteil an Verunglückte-Gesamt	
	2016	2015		2016	2015
Mitte	296	332	-10,84	9,13%	10,44%
Friedrichshain-Kreuzberg	154	172	-10,47	4,75%	5,41%
Pankow	294	294	0,00	9,07%	9,25%
Charlottenburg-Wilmersdorf	470	481	-2,29	14,50%	15,13%
Spandau	268	217	23,50	8,27%	6,82%
Steglitz-Zehlendorf	328	342	-4,09	10,12%	10,75%
Tempelhof-Schöneberg	369	333	10,81	11,39%	10,47%
Neukölln	195	178	9,55	6,02%	5,60%
Treptow-Köpenick	270	257	5,06	8,33%	8,08%
Marzahn-Hellersdorf	208	185	12,43	6,42%	5,82%
Lichtenberg	162	147	10,20	5,00%	4,62%
Reinickendorf	227	242	-6,20	7,00%	7,61%
Berlin	3241	3180	1,92	100,00%	100,00%

Verunglückte bei VU mit Beteiligung von Senioren nach Verwaltungsbezirken 2016 / 2015

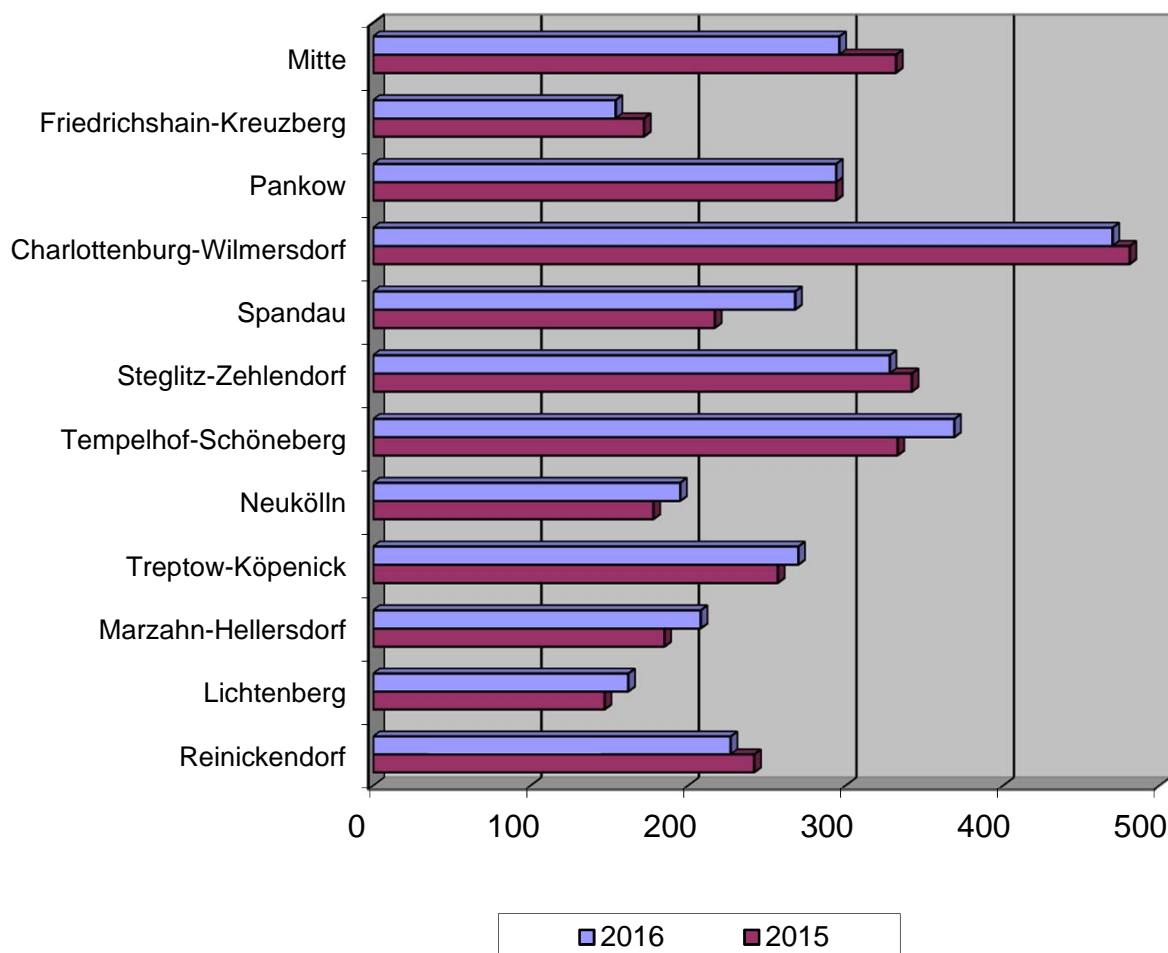

Verunglückte bei VU mit Beteiligung von Senioren nach Schwere der Verletzung und Verwaltungsbezirken

Verwaltungsbezirke	Anzahl der Toten		Abwei- chung	Anzahl der Schwerverletzten		Abwei- chung	Anzahl der Leichtverletzten		Abwei- chung
	2016	2015	absolut	2016	2015	in + - %	2016	2015	in + - %
Mitte	2	3	-1	43	52	-17,31	251	277	-9,39
Friedrichshain-Kreuzberg	1	0	1	18	22	-18,18	135	150	-10,00
Pankow	1	3	-2	48	39	23,08	245	252	-2,78
Charlottenburg-Wilmersdorf	6	1	5	62	85	-27,06	402	395	1,77
Spandau	2	1	1	46	41	12,20	220	175	25,71
Steglitz-Zehlendorf	4	1	3	55	53	3,77	269	288	-6,60
Tempelhof-Schöneberg	5	3	2	55	45	22,22	309	285	8,42
Neukölln	4	2	2	29	21	38,10	162	155	4,52
Treptow-Köpenick	1	3	-2	49	47	4,26	220	207	6,28
Marzahn-Hellersdorf	0	0	0	34	33	3,03	174	152	14,47
Lichtenberg	0	1	-1	33	20	65,00	129	126	2,38
Reinickendorf	3	0	3	24	32	-25,00	200	210	-4,76
Berlin	29	18	11	496	490	1,22	2716	2672	1,65

Verunglückte bei VU mit Beteiligung von Senioren nach Schwere der Verletzung und Verwaltungsbezirken 2016 / 2015

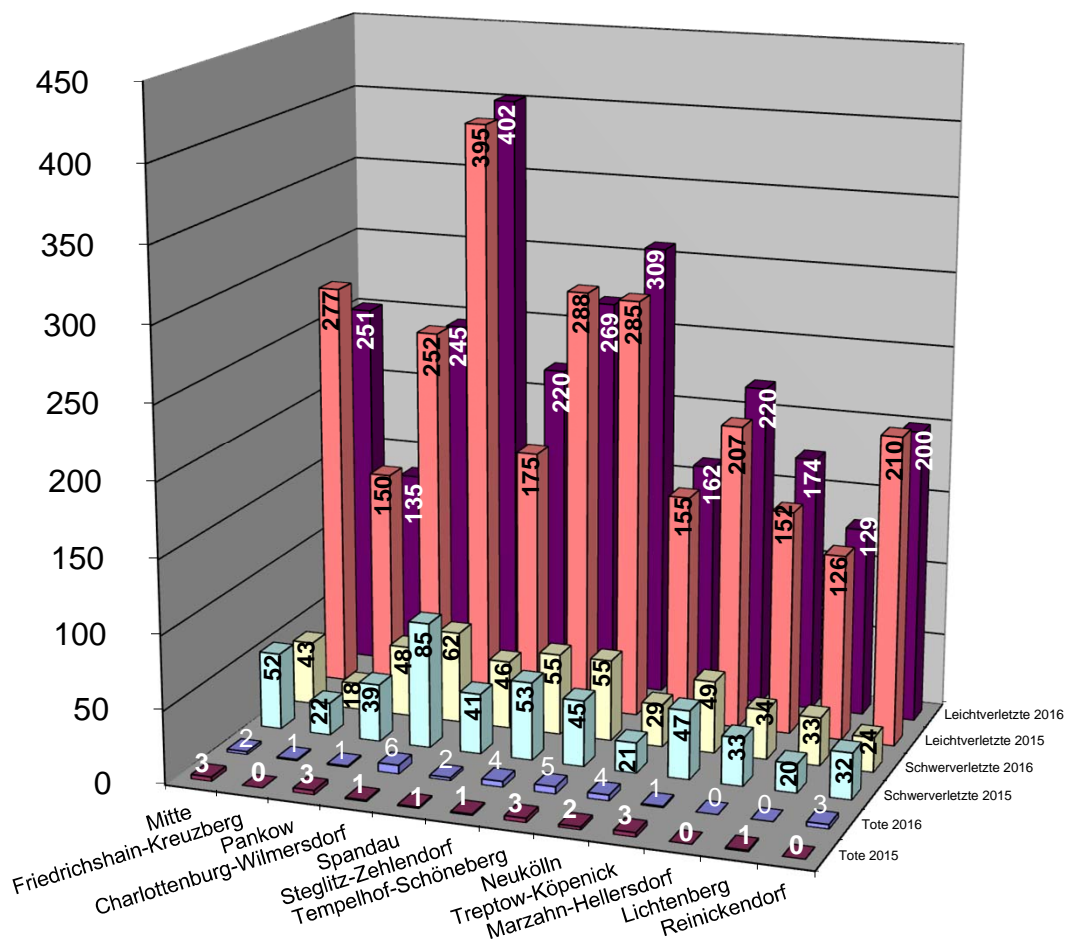

Verunglückte bei VU mit Beteiligung von Senioren nach Polizeiabschnitten und Direktionen

Polizeiabschnitte/ Direktionen	Anzahl der Verunglückten		Abweichung in + - %	Anteil an Verunglückte-Gesamt	
	2016	2015		2016	2015
A11	109	124	-12,10	3,36%	3,90%
A12	118	118	0,00	3,64%	3,71%
A13	129	98	31,63	3,98%	3,08%
A14	97	104	-6,73	2,99%	3,27%
A15	34	40	-15,00	1,05%	1,26%
A16	34	52	-34,62	1,05%	1,64%
Direktion 1	521	536	-2,80	16,08%	16,86%
A21	145	106	36,79	4,47%	3,33%
A22	143	156	-8,33	4,41%	4,91%
A23	116	102	13,73	3,58%	3,21%
A24	135	130	3,85	4,17%	4,09%
A25	83	71	16,90	2,56%	2,23%
A26	116	132	-12,12	3,58%	4,15%
Direktion 2	738	697	5,88	22,77%	21,92%
A31	16	24	-33,33	0,49%	0,75%
A32	74	79	-6,33	2,28%	2,48%
A33	27	33	-18,18	0,83%	1,04%
A34	67	90	-25,56	2,07%	2,83%
A35	50	61	-18,03	1,54%	1,92%
A36	63	45	40,00	1,94%	1,42%
Direktion 3	297	332	-10,54	9,16%	10,44%
A41	51	38	34,21	1,57%	1,19%
A42	89	69	28,99	2,75%	2,17%
A43	117	116	0,86	3,61%	3,65%
A44	107	124	-13,71	3,30%	3,90%
A45	92	97	-5,15	2,84%	3,05%
A46	119	130	-8,46	3,67%	4,09%
A47	122	102	19,61	3,76%	3,21%
Direktion 4	697	676	3,11	21,51%	21,26%
A51	65	75	-13,33	2,01%	2,36%
A52	36	54	-33,33	1,11%	1,70%
A53	52	43	20,93	1,60%	1,35%
A54	31	30	3,33	0,96%	0,94%
A55	37	36	2,78	1,14%	1,13%
A56	127	112	13,39	3,92%	3,52%
Direktion 5	348	350	-0,57	10,74%	11,01%
A61	48	55	-12,73	1,48%	1,73%
A62	114	110	3,64	3,52%	3,46%
A63	94	75	25,33	2,90%	2,36%
A64	114	92	23,91	3,52%	2,89%
A65	125	120	4,17	3,86%	3,77%
A66	145	137	5,84	4,47%	4,31%
Direktion 6	640	589	8,66	19,75%	18,52%
Berlin	3241	3180	1,92	100,00%	100,00%

Verunglückte bei VU mit Beteiligung von Senioren nach Direktionen

2016 / 2015

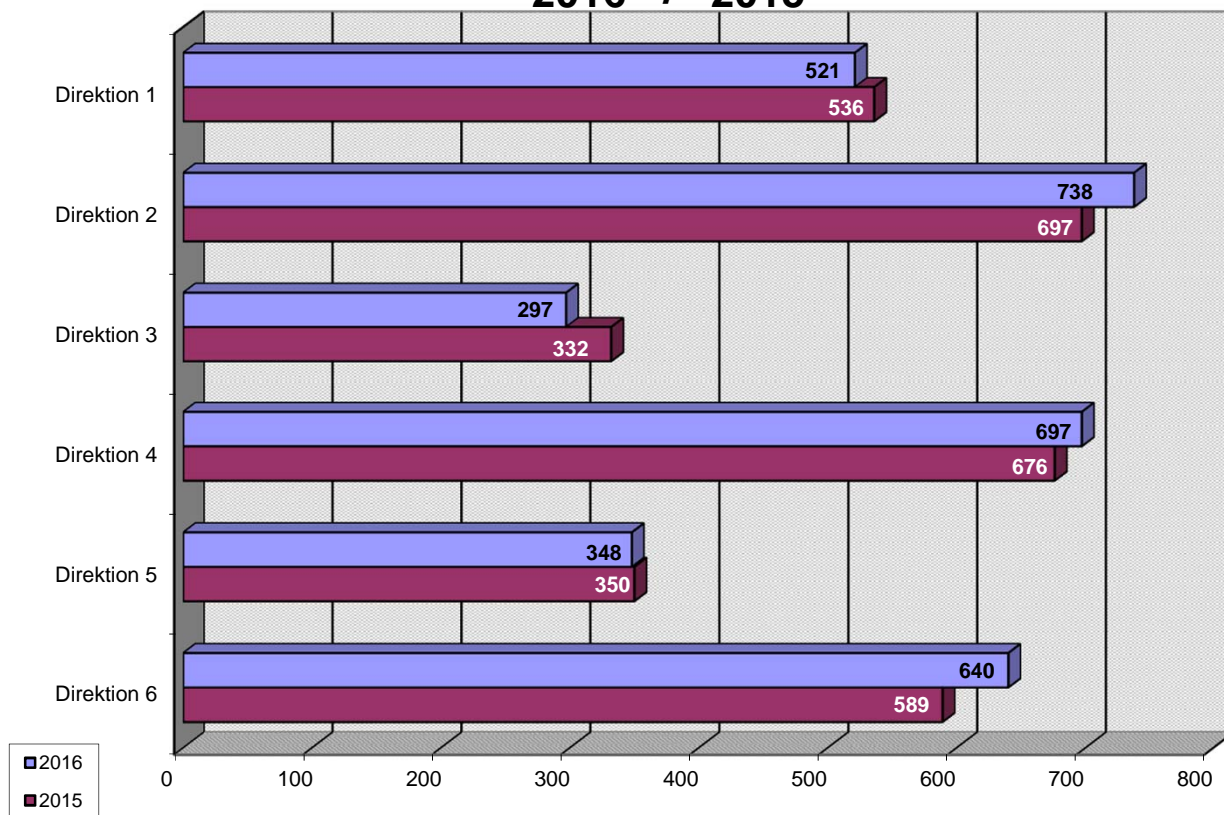

Prozentuale Verteilung der Verunglückten bei VU mit Seniorenbeteiligung nach Direktionen

2016

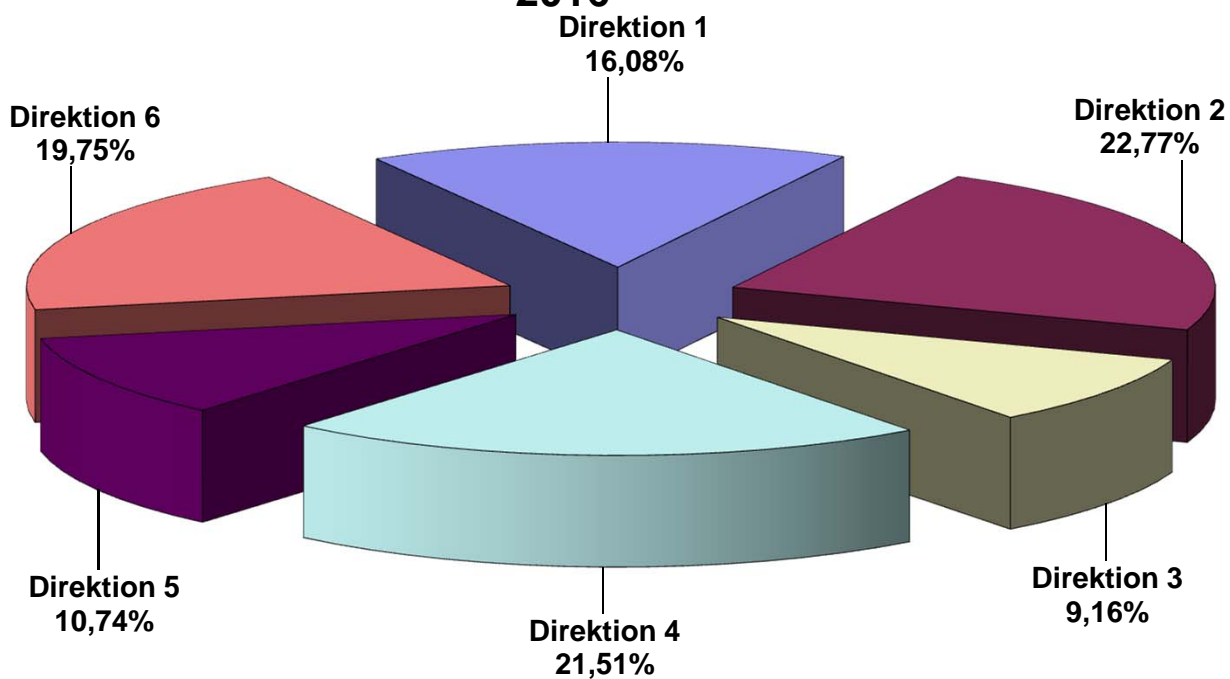

Verunglückte bei VU mit Beteiligung von Senioren nach Schwere der Verletzung und Polizeiabschnitte / Direktionen

Polizeiabschnitte/ Direktionen	Anzahl der Toten		Abwei- chung	Anzahl der Schwerverletzten		Abwei- chung	Anzahl der Leichtverletzten		Abwei- chung
	2016	2015	absolut	2016	2015	in + - %	2016	2015	in + - %
A11	2	0	2	13	15	-13,33	94	109	-13,76
A12	1	0	1	11	17	-35,29	106	101	4,95
A13	0	1	-1	21	12	75,00	108	85	27,06
A14	1	1	0	17	16	6,25	79	87	-9,20
A15	0	1	-1	3	1	200,00	31	38	-18,42
A16	0	0	0	7	10	-30,00	27	42	-35,71
Direktion 1	4	3	1	72	71	1,41	445	462	-3,68
A21	2	0	2	27	20	35,00	116	86	34,88
A22	3	0	3	17	39	-56,41	123	117	5,13
A23	0	1	-1	18	21	-14,29	98	80	22,50
A24	2	0	2	18	23	-21,74	115	107	7,48
A25	1	0	1	14	9	55,56	68	62	9,68
A26	0	1	-1	14	14	0,00	102	117	-12,82
Direktion 2	8	2	6	108	126	-14,29	622	569	9,31
A31	0	0	0	1	4	-75,00	15	20	-25,00
A32	0	1	-1	10	10	0,00	64	68	-5,88
A33	0	1	-1	5	5	0,00	22	27	-18,52
A34	0	0	0	8	22	-63,64	59	68	-13,24
A35	1	1	0	8	3	166,67	41	57	-28,07
A36	1	0	1	11	8	37,50	51	37	37,84
Direktion 3	2	3	-1	43	52	-17,31	252	277	-9,03
A41	0	0	0	10	5	100,00	41	33	24,24
A42	2	0	2	13	5	160,00	74	64	15,63
A43	1	1	0	20	24	-16,67	96	91	5,49
A44	0	2	-2	7	13	-46,15	100	109	-8,26
A45	2	0	2	10	17	-41,18	80	80	0,00
A46	1	0	1	25	12	108,33	93	118	-21,19
A47	3	1	2	25	22	13,64	94	79	18,99
Direktion 4	9	4	5	110	98	12,24	578	574	0,70
A51	0	0	0	9	11	-18,18	56	64	-12,50
A52	1	0	1	2	6	-66,67	33	48	-31,25
A53	0	0	0	7	5	40,00	45	38	18,42
A54	1	0	1	5	3	66,67	25	27	-7,41
A55	1	0	1	7	2	250,00	29	34	-14,71
A56	2	2	0	17	16	6,25	108	94	14,89
Direktion 5	5	2	3	47	43	9,30	296	305	-2,95
A61	0	1	-1	9	6	50,00	39	48	-18,75
A62	0	0	0	25	23	8,70	89	87	2,30
A63	0	0	0	9	10	-10,00	85	65	30,77
A64	0	0	0	24	14	71,43	90	78	15,38
A65	0	1	-1	16	16	0,00	109	103	5,83
A66	1	2	-1	33	31	6,45	111	104	6,73
Direktion 6	1	4	-3	116	100	16,00	523	485	7,84
Berlin	29	18	11	496	490	1,22	2716	2672	1,65

Verunglückte bei VU mit Beteiligung von Senioren nach Schwere der Verletzung und Direktionen

2016 / 2015

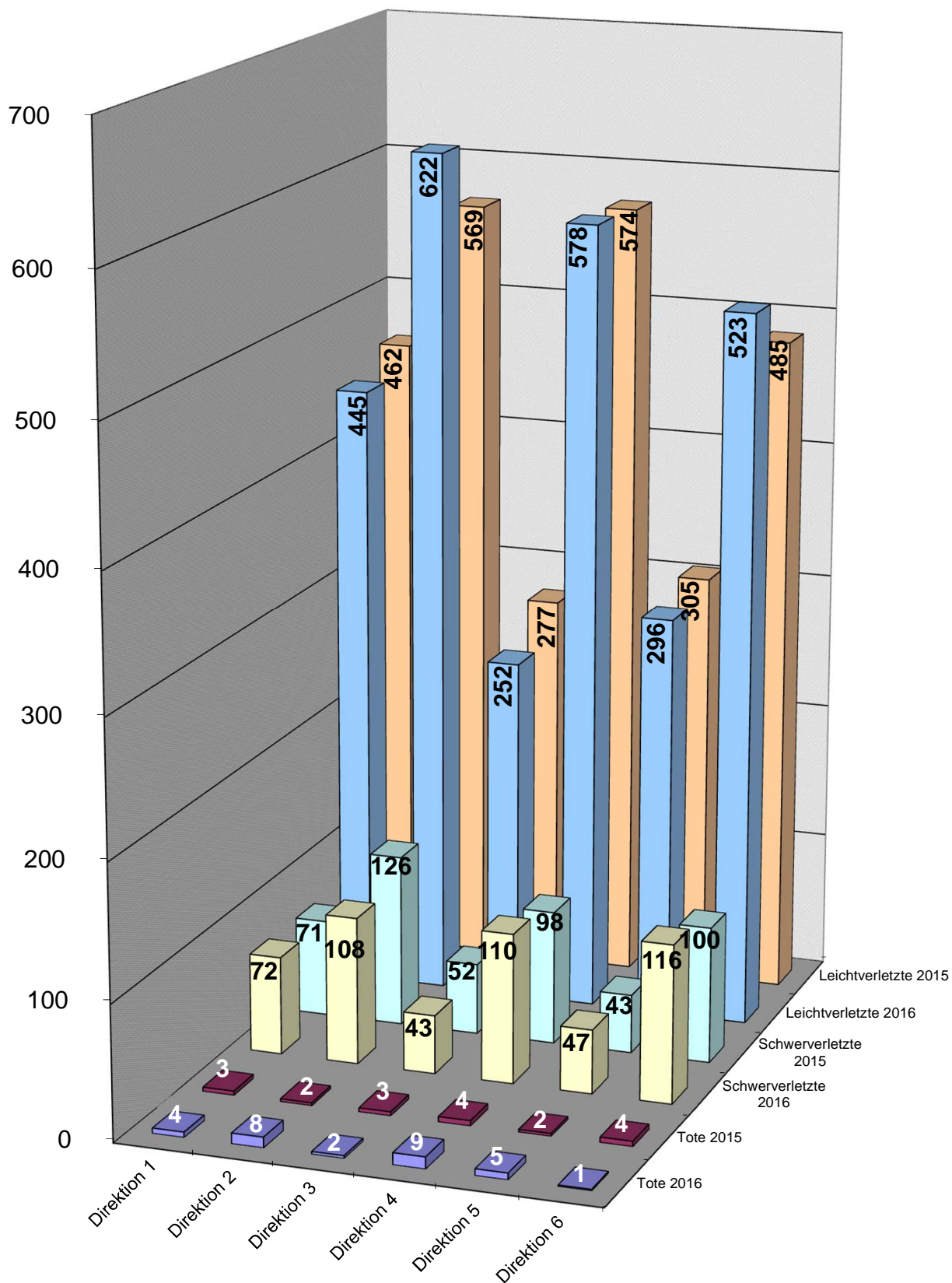

Unfallfolgen der Senioren nach Art der Verkehrsbeteiligung und Verwaltungsbezirken 2016

Verwaltungsbezirke	Tote						
	Pkw	Lkw	motorisierte Zweiräder	Fußgänger	Radfahrer	Sonstige*	Gesamt
Mitte	0	0	0	2	0	0	2
Friedrichshain-Kreuzberg	0	0	0	1	0	0	1
Pankow	0	0	0	0	0	0	0
Charlottenburg-Wilmersdorf	1	0	0	2	3	0	6
Spandau	0	0	0	2	0	0	2
Steglitz-Zehlendorf	0	0	0	1	2	1	4
Tempelhof-Schöneberg	0	0	1	4	0	0	5
Neukölln	0	0	0	1	2	0	3
Treptow-Köpenick	0	0	0	1	0	0	1
Marzahn-Hellersdorf	0	0	0	0	0	0	0
Lichtenberg	0	0	0	0	0	0	0
Reinickendorf	0	0	0	2	0	0	2
Berlin	1	0	1	16	7	1	26

Verwaltungsbezirke	Schwerverletzte						
	Pkw	Lkw	motorisierte Zweiräder	Fußgänger	Radfahrer	Sonstige*	Gesamt
Mitte	4	1	1	14	5	0	25
Friedrichshain-Kreuzberg	3	0	3	6	2	0	14
Pankow	4	1	1	11	8	2	27
Charlottenburg-Wilmersdorf	4	0	6	10	11	0	31
Spandau	7	0	3	17	5	0	32
Steglitz-Zehlendorf	7	0	1	16	10	0	34
Tempelhof-Schöneberg	8	0	6	12	7	0	33
Neukölln	4	0	1	11	3	0	19
Treptow-Köpenick	9	0	3	7	16	0	35
Marzahn-Hellersdorf	6	0	0	7	8	1	22
Lichtenberg	4	0	0	14	5	0	23
Reinickendorf	2	0	2	5	4	0	13
Berlin	62	2	27	130	84	3	308

Verwaltungsbezirke	Leichtverletzte						
	Pkw	Lkw	motorisierte Zweiräder	Fußgänger	Radfahrer	Sonstige*	Gesamt
Mitte	27	0	11	36	35	2	111
Friedrichshain-Kreuzberg	8	0	2	14	14	1	39
Pankow	38	0	3	25	36	4	106
Charlottenburg-Wilmersdorf	46	0	10	35	59	0	150
Spandau	25	1	6	21	26	1	80
Steglitz-Zehlendorf	40	0	10	23	44	0	117
Tempelhof-Schöneberg	39	0	13	35	38	1	126
Neukölln	16	1	6	17	26	2	68
Treptow-Köpenick	35	0	2	14	37	0	88
Marzahn-Hellersdorf	30	0	3	10	25	2	70
Lichtenberg	12	0	3	17	13	1	46
Reinickendorf	32	0	8	17	26	0	83
Berlin	348	2	77	264	379	14	1084

* Sonstige: alle nicht aufgeführten Beteiligungsarten; keine Insassen

Unfallfolgen der Senioren nach Art der Verkehrsbeteiligung 2016

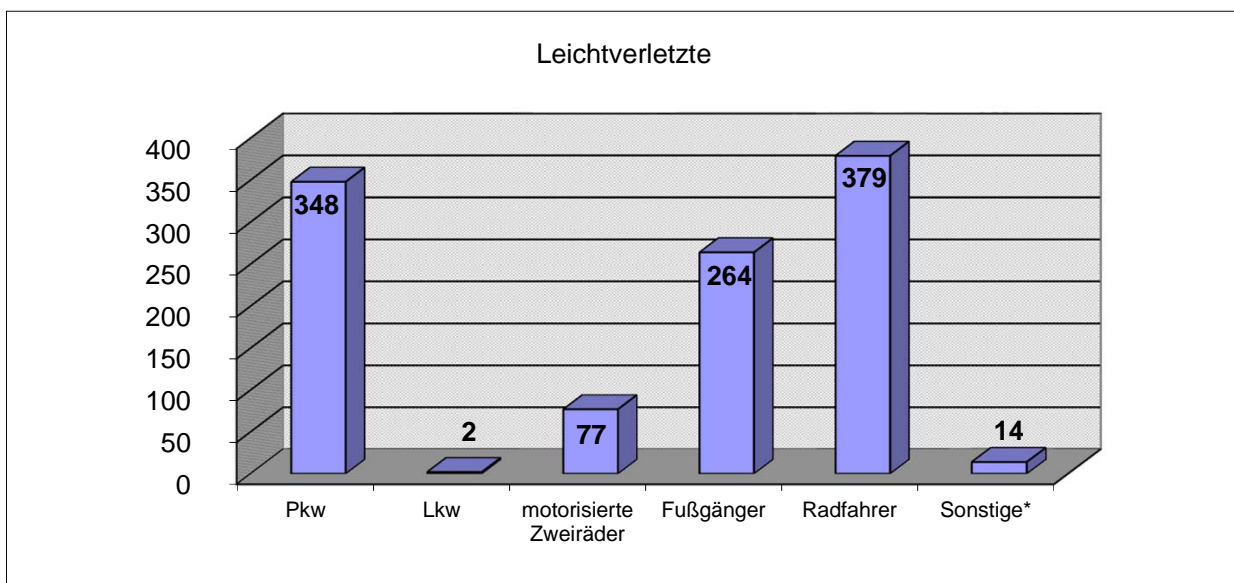
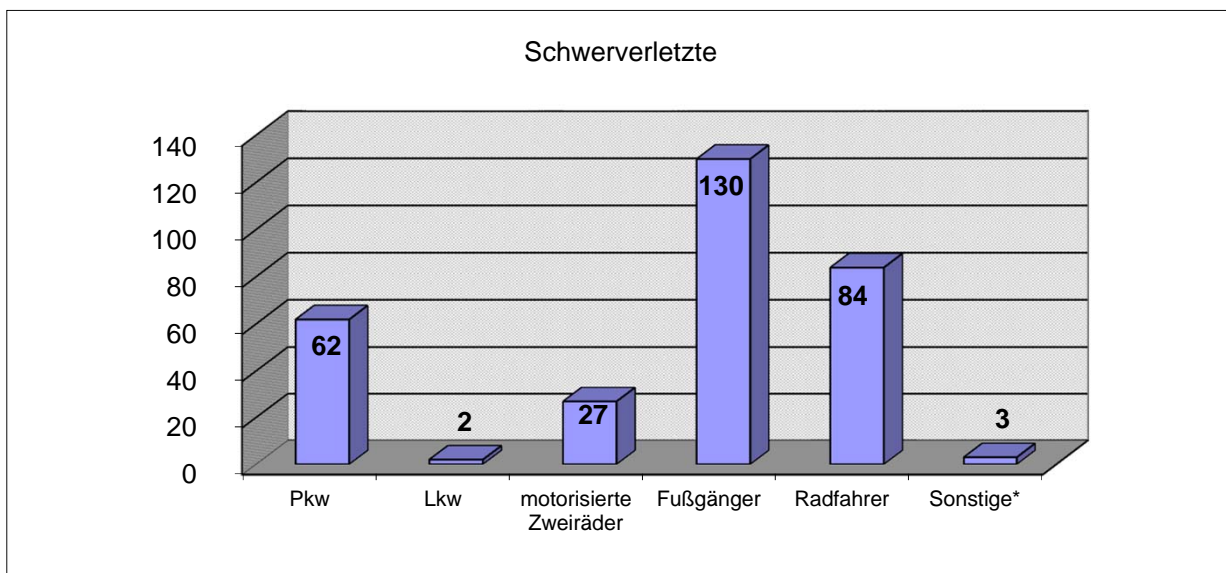
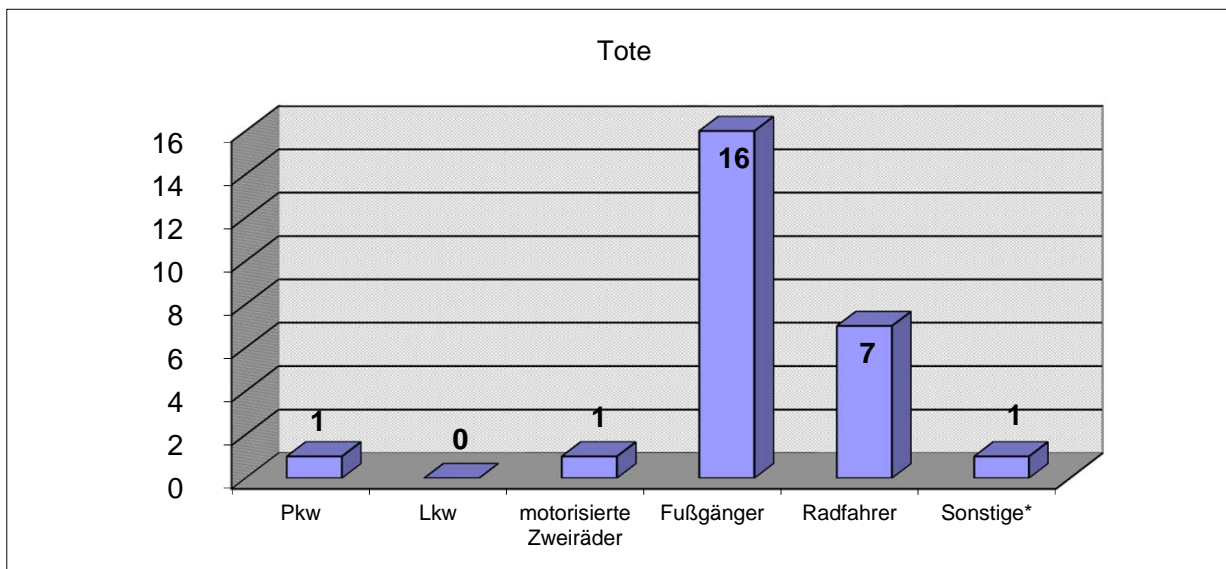

* Sonstige: alle nicht aufgeführten Beteiligungsarten; keine Insassen

Unfallfolgen der Senioren nach Art der Verkehrsbeteiligung und Polizeiabschnitten / Direktionen 2016

Polizeiabschnitte/ Direktionen	Tote						
	Pkw	Lkw	motorisierte Zweiräder	Fußgänger	Radfahrer	Sonstige*	Gesamt
A11	0	0	0	1	0	0	1
A12	0	0	0	1	0	0	1
A13	0	0	0	0	0	0	0
A14	0	0	0	0	0	0	0
A15	0	0	0	0	0	0	0
A16	0	0	0	0	0	0	0
A17	0	0	0	0	0	0	0
A18	0	0	0	0	0	0	0
A19	0	0	0	0	0	0	0
Direktion 1	0	0	0	2	0	0	2
A21	0	0	0	2	0	0	2
A22	0	0	0	0	3	0	3
A23	0	0	0	0	0	0	0
A24	0	0	0	2	0	0	2
A25	1	0	0	0	0	0	1
A26	0	0	0	0	0	0	0
Direktion 2	1	0	0	4	3	0	8
A31	0	0	0	0	0	0	0
A32	0	0	0	0	0	0	0
A33	0	0	0	0	0	0	0
A34	0	0	0	0	0	0	0
A35	0	0	0	1	0	0	1
A36	0	0	0	1	0	0	1
Direktion 3	0	0	0	2	0	0	2
A41	0	0	0	0	0	0	0
A42	0	0	1	1	0	0	2
A43	0	0	0	0	1	0	1
A44	0	0	0	0	0	0	0
A45	0	0	0	1	0	1	2
A46	0	0	0	0	1	0	1
A47	0	0	0	3	0	0	3
Direktion 4	0	0	1	5	2	1	9
A51	0	0	0	0	0	0	0
A52	0	0	0	1	0	0	1
A53	0	0	0	0	0	0	0
A54	0	0	0	0	0	0	0
A55	0	0	0	1	0	0	1
A56	0	0	0	0	2	0	2
Direktion 5	0	0	0	2	2	0	4
A61	0	0	0	0	0	0	0
A62	0	0	0	0	0	0	0
A63	0	0	0	0	0	0	0
A64	0	0	0	0	0	0	0
A65	0	0	0	0	0	0	0
A66	0	0	0	1	0	0	1
A67	0	0	0	0	0	0	0
A68	0	0	0	0	0	0	0
Direktion 6	0	0	0	1	0	0	1
Berlin	1	0	1	16	7	1	26

* Sonstige: alle nicht aufgeführten Beteiligungsarten; keine Insassen

Anzahl der getöteten Senioren nach Art der Verkehrsbeteiligung und Direktionen

2015

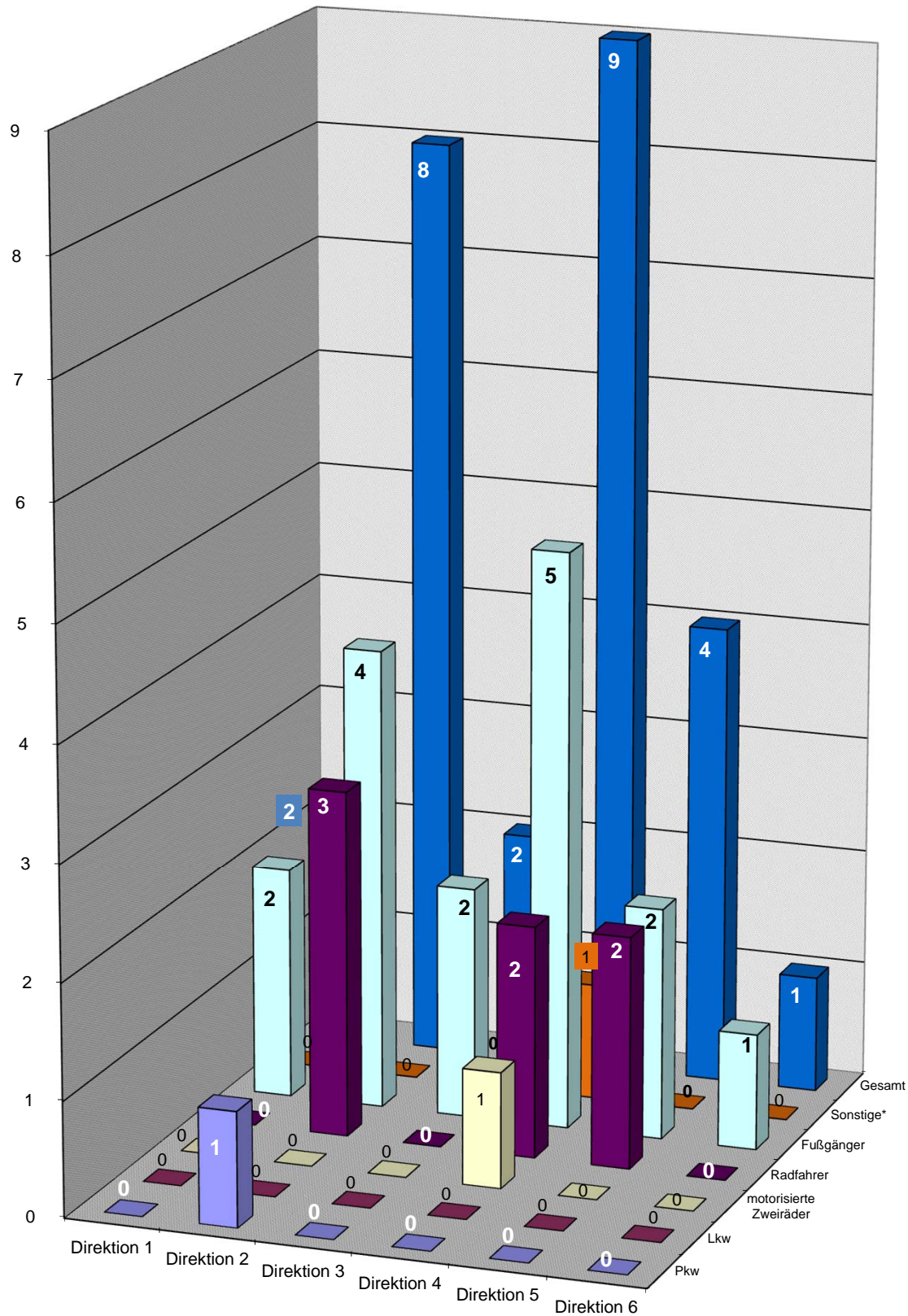

* Sonstige: alle nicht aufgeführten Beteiligungsarten; keine Insassen

Unfallfolgen der Senioren nach Art der Verkehrsbeteiligung und Polizeiabschnitten / Direktionen 2016

Polizeiabschnitte/ Direktionen	Schwerverletzte						Gesamt
	Pkw	Lkw	motorisierte Zweiräder	Fußgänger	Radfahrer	Sonstige*	
A11	2	0	0	5	3	0	10
A12	0	0	2	0	1	0	3
A13	0	0	1	8	5	1	15
A14	2	1	0	2	1	1	7
A15	1	0	0	0	1	0	2
A16	1	0	0	1	1	0	3
A17	0	0	0	0	0	0	0
A18	0	0	0	0	0	0	0
A19	0	0	0	0	0	0	0
Direktion 1	6	1	3	16	12	2	40
A21	3	0	1	11	4	0	19
A22	3	0	2	1	0	0	6
A23	4	0	2	6	1	0	13
A24	1	0	1	6	5	0	13
A25	0	0	1	0	3	0	4
A26	0	0	2	3	3	0	8
Direktion 2	11	0	9	27	16	0	63
A31	0	0	0	0	0	0	0
A32	0	0	0	5	2	0	7
A33	0	0	0	2	1	0	3
A34	2	0	0	2	0	0	4
A35	0	1	1	4	1	0	7
A36	2	0	0	1	1	0	4
Direktion 3	4	1	1	14	5	0	25
A41	1	0	2	2	1	0	6
A42	1	0	2	3	2	0	8
A43	3	0	0	2	7	0	12
A44	1	0	1	1	1	0	4
A45	1	0	1	4	0	0	6
A46	3	0	0	10	3	0	16
A47	5	0	1	6	3	0	15
Direktion 4	15	0	7	28	17	0	67
A51	2	0	1	3	0	0	6
A52	0	0	1	1	0	0	2
A53	1	0	1	2	2	0	6
A54	0	0	0	2	1	0	3
A55	1	0	1	4	0	0	6
A56	3	0	0	5	2	0	10
Direktion 5	7	0	4	17	5	0	33
A61	0	0	0	3	1	0	4
A62	5	0	0	5	5	1	16
A63	1	0	0	2	3	0	6
A64	4	0	0	11	4	0	19
A65	3	0	1	1	7	0	12
A66	6	0	2	6	9	0	23
A67	0	0	0	0	0	0	0
A68	0	0	0	0	0	0	0
Direktion 6	19	0	3	28	29	1	80
Berlin	62	2	27	130	84	3	308

* Sonstige: alle nicht aufgeführten Beteiligungsarten; keine Insassen

Anzahl der schwerverletzten Senioren nach Art der Verkehrsbeteiligung und Direktionen 2016

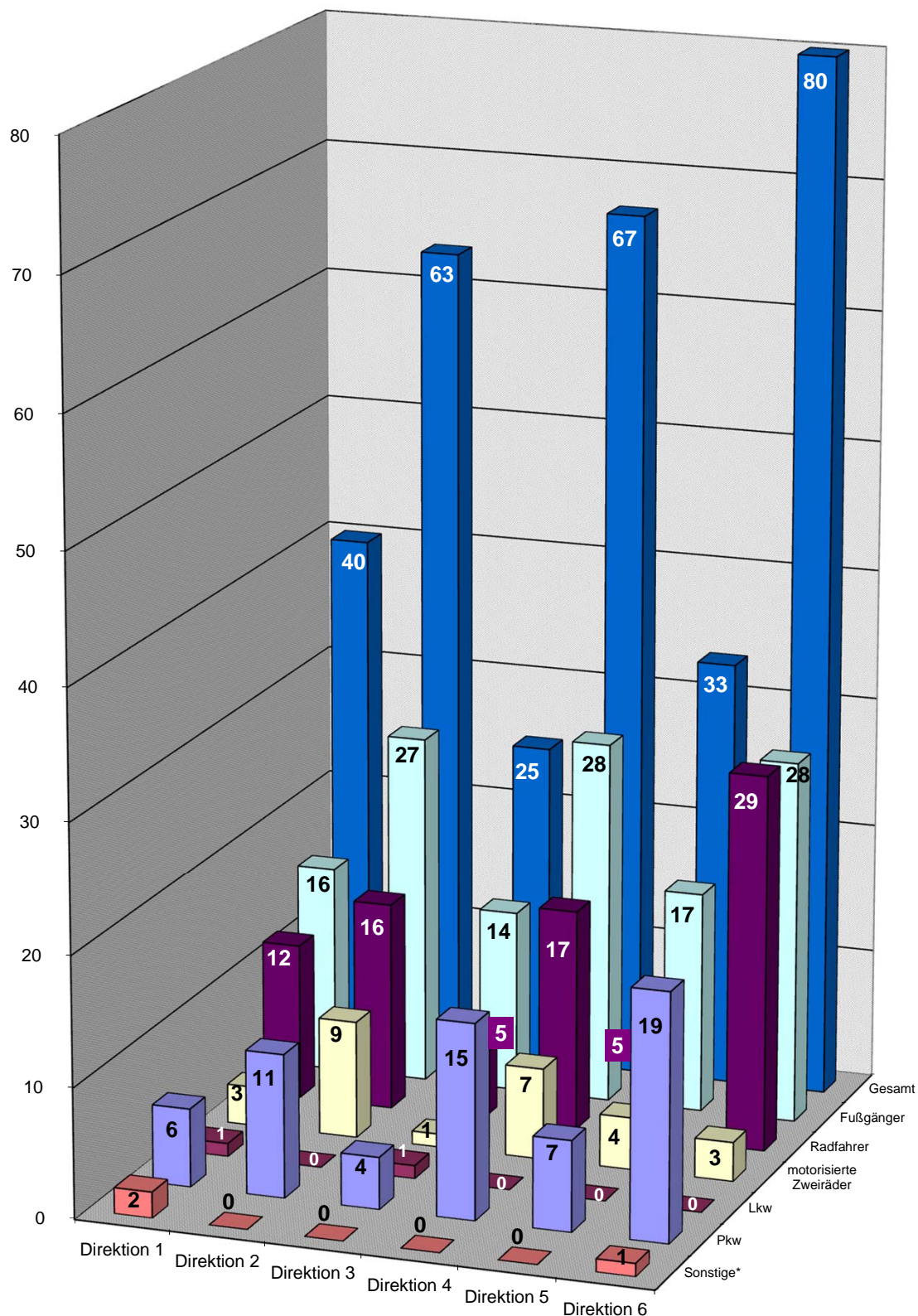

* Sonstige: alle nicht aufgeführten Beteiligungsarten; keine Insassen

Unfallfolgen der Senioren nach Art der Verkehrsbeteiligung und Polizeiabschnitten / Direktionen 2016

Polizeiabschnitte/ Direktionen	Leichtverletzte						Gesamt
	Pkw	Lkw	motorisierte Zweiräder	Fußgänger	Radfahrer	Sonstige*	
A11	13	0	4	10	10	0	37
A12	19	0	4	7	16	0	46
A13	19	0	0	7	18	2	46
A14	12	0	1	8	14	2	37
A15	6	0	2	1	3	0	12
A16	1	0	0	9	1	0	11
A17	0	0	0	0	0	0	0
A18	0	0	0	0	0	0	0
A19	0	0	0	0	0	0	0
Direktion 1	70	0	11	42	62	4	189
A21	14	1	5	8	18	0	46
A22	21	0	1	7	11	0	40
A23	10	0	0	13	8	1	32
A24	9	0	4	13	14	0	40
A25	6	0	3	9	13	0	31
A26	11	0	3	6	21	0	41
Direktion 2	71	1	16	56	85	1	230
A31	1	0	0	4	3	0	8
A32	6	0	1	7	11	1	26
A33	4	0	2	5	3	0	14
A34	6	0	1	8	7	0	22
A35	2	0	3	6	6	1	18
A36	8	0	4	6	5	0	23
Direktion 3	27	0	11	36	35	2	111
A41	3	0	1	4	7	0	15
A42	5	0	5	7	11	0	28
A43	16	0	3	8	13	0	40
A44	14	0	5	10	8	1	38
A45	10	0	4	10	14	0	38
A46	14	0	3	5	17	0	39
A47	17	0	2	14	12	0	45
Direktion 4	79	0	23	58	82	1	243
A51	1	0	1	5	4	0	11
A52	2	0	0	4	6	1	13
A53	5	0	1	5	4	0	15
A54	3	0	0	4	3	1	11
A55	1	0	1	4	6	0	12
A56	12	1	5	9	17	1	45
Direktion 5	24	1	8	31	40	3	107
A61	4	0	1	3	5	0	13
A62	18	0	2	6	11	1	38
A63	12	0	1	4	14	1	32
A64	8	0	2	14	8	1	33
A65	20	0	0	4	20	0	44
A66	15	0	2	10	17	0	44
A67	0	0	0	0	0	0	0
A68	0	0	0	0	0	0	0
Direktion 6	77	0	8	41	75	3	204
Berlin	348	2	77	264	379	14	1084

* Sonstige: alle nicht aufgeführten Beteiligungsarten; keine Insassen

Anzahl der leichtverletzten Senioren nach Art der Verkehrsbeteiligung und Direktionen

2016

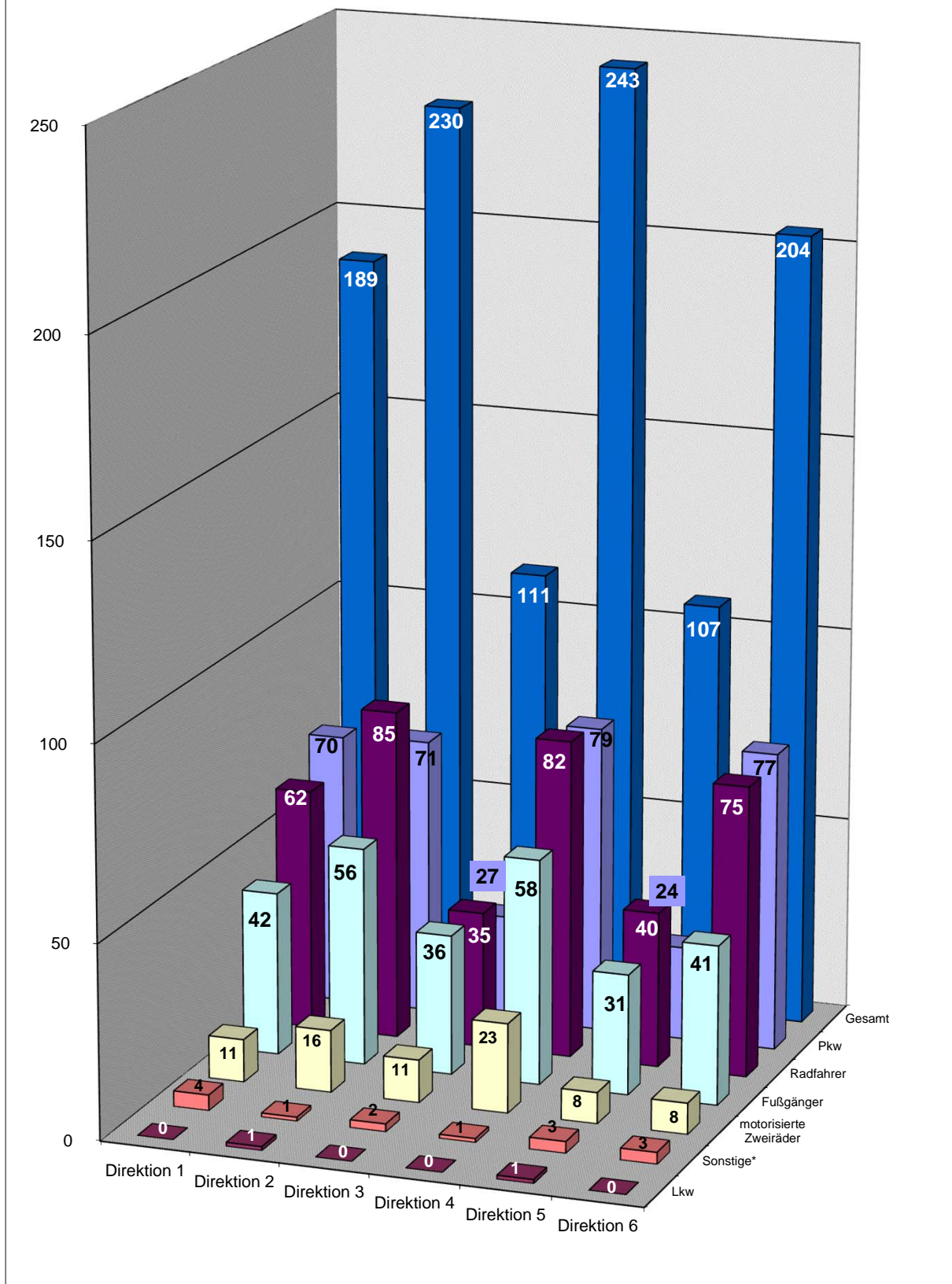

* Sonstige: alle nicht aufgeführten Beteiligungsarten; keine Insassen

Verkehrsunfälle(VU) mit Beteiligung von Senioren nach Verwaltungsbezirken und Monaten 2016

Verwaltungsbezirke	Monat												Gesamt
	Jan	Feb	Mär	Apr	Mai	Jun	Jul	Aug	Sep	Okt	Nov	Dez	
Mitte	114	99	97	117	131	147	101	99	153	131	137	127	1453
Friedrichshain-Kreuzberg	40	52	63	65	65	58	65	54	77	71	72	61	743
Pankow	61	88	98	106	108	114	97	97	118	109	139	109	1244
Charlottenburg-Wilmersdorf	166	190	210	225	246	261	190	177	226	238	249	216	2594
Spandau	70	72	111	70	110	97	100	105	100	113	91	109	1148
Steglitz-Zehlendorf	114	144	125	141	163	156	144	131	163	152	198	163	1794
Tempelhof-Schöneberg	93	123	163	179	174	155	161	115	168	153	204	164	1852
Neukölln	67	71	65	75	108	116	103	99	110	97	105	89	1105
Treptow-Köpenick	84	63	104	129	129	137	127	109	111	92	101	108	1294
Marzahn-Hellersdorf	53	53	63	78	74	91	66	67	77	72	84	82	860
Lichtenberg	56	52	56	85	66	77	67	65	71	69	80	88	832
Reinickendorf	90	91	97	138	108	120	114	104	122	103	123	112	1322
Berlin	1008	1098	1252	1408	1482	1529	1335	1222	1496	1400	1583	1428	16241

Abweichung zum Vorjahr in + -%

Verwaltungsbezirke	Monat												Gesamt
	Jan	Feb	Mär	Apr	Mai	Jun	Jul	Aug	Sep	Okt	Nov	Dez	
Mitte	-3,39	6,45	-21,14	-9,30	20,18	12,21	-9,01	-14,66	11,68	-15,48	7,87	-3,05	-1,82
Friedrichshain-Kreuzberg	-29,82	-10,34	14,55	-8,45	3,17	-3,33	20,37	-16,92	-1,28	24,56	2,86	-6,15	-1,33
Pankow	-18,67	-11,11	-5,77	-6,19	-14,29	7,55	-15,65	3,19	11,32	6,86	28,70	-4,39	-1,43
Charlottenburg-Wilmersdorf	-0,60	25,00	0,96	7,14	30,16	26,09	-20,50	-11,94	-0,44	-5,18	5,96	-3,14	3,39
Spandau	-6,67	-18,18	14,43	-13,58	17,02	-3,00	8,70	19,32	-2,91	36,14	2,25	43,42	7,69
Steglitz-Zehlendorf	-11,63	11,63	-17,76	-10,19	1,88	4,70	-8,28	-10,88	13,19	-9,52	10,00	13,99	-1,16
Tempelhof-Schöneberg	-4,12	-1,60	5,16	35,61	28,89	8,39	21,05	-12,88	6,33	-11,05	31,61	13,89	10,17
Neukölln	-18,29	0,00	-25,29	-31,82	24,14	36,47	14,44	32,00	14,58	2,11	-6,25	-6,32	1,84
Treptow-Köpenick	-12,50	-29,21	-5,45	25,24	19,44	21,24	30,93	10,10	9,90	-14,81	2,02	-6,90	4,44
Marzahn-Hellersdorf	26,19	0,00	-3,08	1,30	2,78	44,44	6,45	4,69	13,24	-13,25	-6,67	17,14	6,30
Lichtenberg	1,82	6,12	-29,11	23,19	15,79	6,94	-9,46	16,07	12,70	-5,48	9,59	27,54	5,45
Reinickendorf	4,65	7,06	-2,02	22,12	-3,57	-1,64	12,87	-2,80	23,23	13,19	-0,81	0,90	5,76
Berlin	-6,58	0,64	-6,15	3,15	12,96	13,18	0,75	-1,77	8,41	-2,64	8,28	5,23	3,20

Verkehrsunfälle(VU) mit Beteiligung von Senioren nach Monaten

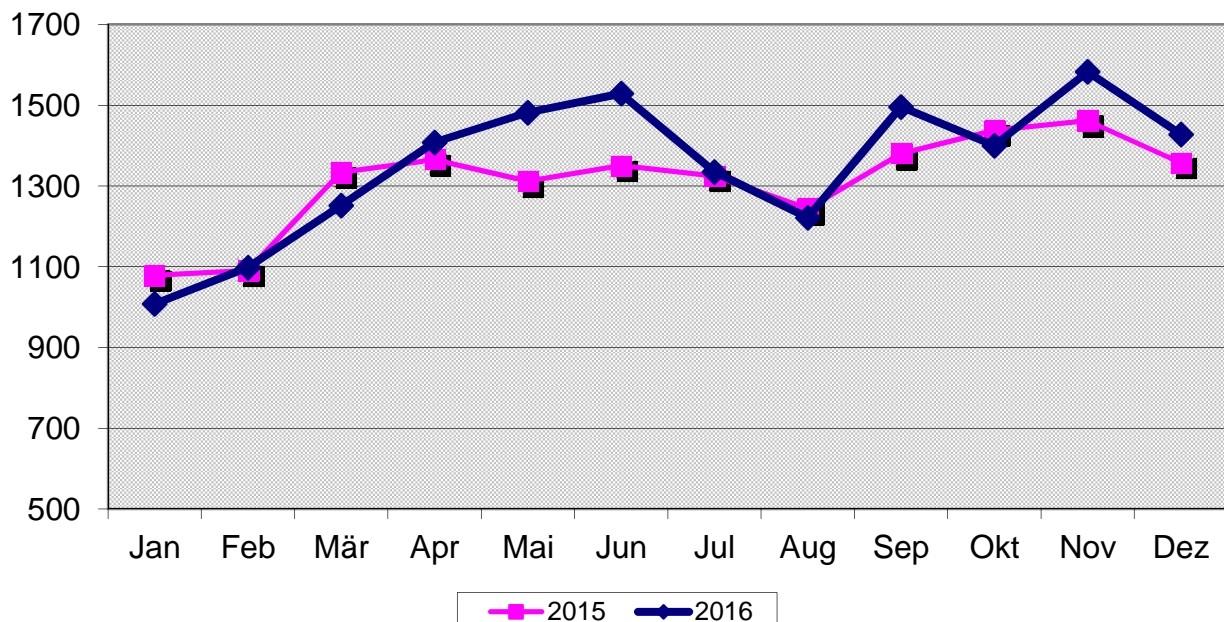

Verkehrsunfälle(VU) mit Beteiligung von Senioren nach Polizeiabschnitten/Direktionen und Monaten 2016

Polizeiabschnitte/ Direktionen	Monat												Gesamt
	Jan	Feb	Mär	Apr	Mai	Jun	Jul	Aug	Sep	Okt	Nov	Dez	
A11	42	56	52	81	58	62	61	52	71	61	66	58	720
A12	48	35	45	57	50	58	53	52	51	42	57	54	602
A13	25	41	38	47	44	40	36	41	38	43	57	42	492
A14	20	26	40	26	38	44	37	32	39	34	41	41	418
A15	9	8	10	18	14	8	7	10	14	18	18	12	146
A16	7	13	10	15	12	22	17	14	27	15	24	15	191
Direktion 1	151	179	195	244	216	234	211	201	240	213	263	222	2569
A21	40	39	52	42	51	48	45	64	66	61	52	52	612
A22	62	67	76	70	87	93	68	60	88	92	79	74	916
A23	27	31	57	28	58	48	52	38	34	51	39	57	520
A24	42	43	43	64	49	59	44	39	64	40	59	45	591
A25	28	35	36	42	35	37	29	27	25	33	38	39	404
A26	37	47	57	49	76	73	52	54	49	74	73	58	699
Direktion 2	236	262	321	295	356	358	290	282	326	351	340	325	3742
A31	8	7	5	6	12	11	9	5	11	7	9	7	97
A32	29	19	20	30	29	36	34	21	29	32	23	23	325
A33	14	12	18	23	19	19	8	10	22	16	17	19	197
A34	22	27	23	26	20	33	17	27	33	30	33	36	327
A35	27	15	16	14	26	22	16	21	29	26	32	29	273
A36	14	19	15	18	26	26	17	15	29	20	23	13	235
Direktion 3	114	99	97	117	132	147	101	99	153	131	137	127	1454
A41	15	14	21	23	15	14	22	13	19	12	33	19	220
A42	15	33	44	46	43	46	32	22	38	32	42	38	431
A43	37	44	49	36	49	56	47	42	54	57	65	44	580
A44	34	37	64	55	57	42	55	43	62	67	82	61	659
A45	42	45	38	42	49	33	40	28	48	52	68	54	539
A46	35	55	38	63	66	67	57	61	61	43	65	65	676
A47	29	39	34	55	58	53	52	37	49	42	47	46	541
Direktion 4	207	267	288	320	337	311	305	246	331	305	402	327	3646
A51	19	22	30	27	32	26	29	24	42	28	34	27	340
A52	11	13	18	16	18	14	13	12	14	18	13	15	175
A53	12	17	15	22	15	18	23	19	21	25	26	18	231
A54	15	11	15	12	22	11	19	18	12	13	23	15	186
A55	19	11	13	17	18	21	19	16	25	25	15	19	218
A56	31	49	37	46	67	84	65	64	73	58	65	55	694
Direktion 5	107	123	128	140	172	174	168	153	187	167	176	149	1844
A61	22	14	17	24	20	22	24	19	27	27	23	31	270
A62	38	35	45	40	42	55	42	45	47	51	43	56	539
A63	15	18	18	38	32	36	24	22	30	21	41	26	321
A64	34	38	39	61	46	55	43	46	44	42	57	57	562
A65	41	29	46	66	67	67	63	48	51	38	48	53	617
A66	43	34	58	63	62	70	64	61	60	54	53	55	677
Direktion 6	193	168	223	292	269	305	260	241	259	233	265	278	2986
Berlin	1008	1098	1252	1408	1482	1529	1335	1222	1496	1400	1583	1428	16241

Verkehrsunfälle(VU) mit Beteiligung von Senioren nach Polizeiabschnitten/Direktionen und Monaten 2016

Abweichung zum Vorjahr in + -%													
Polizeiabschnitte/ Direktionen	Monat												
	Jan	Feb	Mär	Apr	Mai	Jun	Jul	Aug	Sep	Okt	Nov	Dez	Gesamt
A11	-10,64	16,67	-1,89	32,79	9,43	-10,14	7,02	-5,45	22,41	29,79	15,79	-7,94	7,78
A12	23,08	-5,41	-2,17	9,62	-15,25	9,43	20,45	0,00	24,39	-4,55	-14,93	12,50	3,44
A13	8,70	2,50	0,00	17,50	-21,43	-6,98	-18,18	-8,89	-2,56	34,38	50,00	44,83	5,35
A14	-28,57	-25,71	-2,44	-46,94	8,57	7,32	-13,95	10,34	21,88	-8,11	10,81	-16,33	-8,33
A15	-10,00	14,29	0,00	200,00	40,00	-33,33	-46,15	0,00	16,67	12,50	12,50	-42,86	2,10
A16	-50,00	-23,53	-37,50	-16,67	-52,00	120,00	13,33	40,00	17,39	-11,76	41,18	0,00	-3,05
Direktion 1	-6,21	-2,72	-4,41	7,96	-9,24	2,63	-2,31	0,00	17,07	10,36	13,36	-1,33	2,23
A21	8,11	-13,33	10,64	2,44	15,91	14,29	-13,46	77,78	3,13	69,44	26,83	33,33	16,79
A22	3,33	34,00	13,43	6,06	38,10	19,23	-19,05	-20,00	10,00	-5,15	9,72	4,23	6,14
A23	-27,03	-24,39	21,28	-30,00	18,37	-11,11	36,84	-24,00	-5,56	13,33	-17,02	54,05	-0,19
A24	5,00	72,00	19,44	23,08	6,52	25,53	-20,00	-7,14	25,49	-27,27	9,26	-8,16	7,07
A25	40,00	6,06	-7,69	35,48	29,63	0,00	-27,50	0,00	-26,47	3,13	-5,00	-15,22	-0,49
A26	-22,92	4,44	-17,39	-19,67	40,74	48,98	-16,13	-8,47	-24,62	7,25	4,29	1,75	-1,27
Direktion 2	-2,48	9,62	5,25	1,37	25,80	16,61	-12,39	-2,42	-1,21	5,09	4,94	8,70	4,70
A31	-42,86	-12,50	-58,33	-45,45	20,00	-21,43	12,50	-37,50	83,33	40,00	-30,77	250,00	-12,61
A32	11,54	18,75	-37,50	-18,92	45,00	2,86	30,77	-36,36	-9,38	-25,58	-30,30	-34,29	-11,68
A33	-12,50	-33,33	20,00	64,29	26,67	11,76	-65,22	-23,08	22,22	-15,79	-10,53	5,56	-3,90
A34	-12,00	68,75	-4,17	8,33	-9,09	10,00	-29,17	42,11	0,00	-25,00	32,00	2,86	3,15
A35	80,00	-16,67	-30,43	-44,00	8,33	10,00	-20,00	-8,70	20,83	-21,21	33,33	20,83	0,00
A36	-36,36	11,76	-11,76	-5,26	44,44	73,33	54,55	-31,82	11,54	33,33	76,92	-23,53	10,85
Direktion 3	-3,39	6,45	-21,14	-10,00	21,10	12,21	-9,82	-16,10	10,07	-15,48	7,87	-3,05	-2,15
A41	0,00	7,69	31,25	43,75	-21,05	-22,22	175,00	8,33	11,76	-7,69	106,25	-17,39	18,28
A42	-25,00	-10,81	29,41	58,62	22,86	48,39	60,00	-38,89	52,00	-28,89	50,00	111,11	20,39
A43	-21,28	12,82	2,08	-32,08	-10,91	21,74	-22,95	-17,65	12,50	39,02	-1,52	-2,22	-3,33
A44	3,03	-21,28	8,47	12,24	18,75	-19,23	-16,67	2,38	-4,62	17,54	38,98	7,02	3,94
A45	31,25	7,14	-11,63	-12,50	8,89	-34,00	8,11	-47,17	-2,04	-3,70	11,48	5,88	-4,60
A46	-30,00	12,24	-37,70	12,50	10,00	26,42	-3,39	41,86	29,79	-41,10	22,64	38,30	3,84
A47	0,00	39,29	-26,09	44,74	75,76	26,19	33,33	-11,90	-3,92	-26,32	-9,62	0,00	7,55
Direktion 4	-8,41	4,71	-6,19	10,73	14,24	6,51	5,17	-11,83	9,60	-10,29	20,00	13,94	4,26
A51	26,67	-24,14	7,14	-25,00	33,33	36,84	20,83	0,00	31,25	27,27	30,77	-20,59	8,63
A52	-45,00	8,33	28,57	-11,11	-14,29	-39,13	-23,53	-47,83	-41,67	12,50	-27,78	-11,76	-21,52
A53	-45,45	-5,56	15,38	37,50	-21,05	0,00	91,67	11,76	0,00	31,58	0,00	28,57	7,44
A54	36,36	-21,43	-21,05	-29,41	120,00	-31,25	18,75	38,46	-33,33	-18,75	21,05	-6,25	0,54
A55	0,00	-35,29	-23,53	-19,05	-5,26	0,00	111,11	-5,88	66,67	0,00	-37,50	-9,52	-3,11
A56	-40,38	25,64	-26,00	-36,11	17,54	75,00	0,00	45,45	17,74	7,41	-5,80	-5,17	3,58
Direktion 5	-23,02	-4,65	-9,22	-22,22	14,67	20,00	17,48	10,87	8,72	9,87	-3,30	-6,88	0,71
A61	37,50	16,67	-46,88	60,00	42,86	-4,35	-25,00	-9,52	8,00	28,57	4,55	181,82	10,66
A62	72,73	2,94	12,50	-14,89	-8,70	52,78	13,51	4,65	23,68	-1,92	-25,86	27,27	8,45
A63	-25,00	-5,26	-28,00	26,67	23,08	33,33	-4,00	4,76	0,00	-32,26	28,13	0,00	2,88
A64	-12,82	2,70	-17,02	12,96	6,98	12,24	2,38	31,43	15,79	-19,23	11,76	-1,72	3,12
A65	-14,58	-9,38	-9,80	94,12	39,58	52,27	36,96	0,00	6,25	-15,56	-2,04	3,92	13,42
A66	-10,42	-40,35	-1,69	-8,70	3,33	1,45	25,49	19,61	13,21	-14,29	6,00	-15,38	-2,59
Direktion 6	0,00	-12,04	-12,20	17,27	13,50	22,98	11,59	10,05	11,64	-11,74	1,15	9,02	5,25
Berlin	-6,58	0,64	-6,15	3,15	12,96	13,18	0,75	-1,77	8,41	-2,64	8,28	5,23	3,20

Verkehrsunfälle(VU) mit Beteiligung von Senioren nach tageszeitlicher Verteilung und Monaten 2016

Stunde	Monat												Gesamt
	Jan	Feb	Mär	Apr	Mai	Jun	Jul	Aug	Sep	Okt	Nov	Dez	
00.00-00.59	2	1	2	2	4	4	4	5	8	2	3	5	42
01.00-01.59	1	2	2	3	0	0	3	1	4	5	0	1	22
02.00-02.59	3	1	1	1	0	0	0	0	3	0	0	3	12
03.00-03.59	0	1	2	1	2	2	1	3	1	0	2	0	15
04.00-04.59	0	0	3	0	0	1	0	3	1	2	2	1	13
05.00-05.59	10	4	2	1	3	3	3	4	4	5	3	1	43
06.00-06.59	12	9	8	9	5	8	6	6	10	8	11	10	102
07.00-07.59	36	21	30	44	33	38	26	24	31	25	28	29	365
08.00-08.59	35	40	52	61	62	75	62	53	65	60	54	37	656
09.00-09.59	58	87	88	96	113	123	92	107	118	87	116	78	1163
10.00-10.59	85	102	119	136	162	146	141	111	152	115	138	123	1530
11.00-11.59	112	103	163	137	159	149	147	131	153	157	176	149	1736
12.00-12.59	102	123	138	143	141	138	120	116	138	126	178	149	1612
13.00-13.59	95	109	106	137	135	138	96	125	156	112	149	133	1491
14.00-14.59	101	109	125	133	125	150	118	105	135	136	148	129	1514
15.00-15.59	76	83	105	118	138	137	121	91	126	133	118	107	1353
16.00-16.59	64	84	99	135	124	124	123	103	121	108	125	114	1324
17.00-17.59	72	83	52	93	98	106	102	70	96	95	113	128	1108
18.00-18.59	59	63	51	72	76	84	75	65	66	92	95	101	899
19.00-19.59	47	32	52	38	50	45	40	40	37	61	63	54	559
20.00-20.59	17	21	23	12	24	27	18	23	36	27	17	36	281
21.00-21.59	13	13	13	18	11	8	16	14	18	28	23	20	195
22.00-22.59	6	4	10	12	9	9	13	16	11	12	11	11	124
23.00-23.59	2	3	6	6	8	14	8	6	6	4	10	9	82
Insgesamt	1008	1098	1252	1408	1482	1529	1335	1222	1496	1400	1583	1428	16241

Abweichung zum Vorjahr in + -%

Stunde	Monat												Gesamt
	Jan	Feb	Mär	Apr	Mai	Jun	Jul	Aug	Sep	Okt	Nov	Dez	
00.00-00.59	-60,00	-80,00	100,00	-60,00	33,33	-42,86	0,00	150,00	700,00	-66,67	-25,00	150,00	-6,67
01.00-01.59	-50,00	100,00		200,00				0,00	33,33	400,00		-50,00	57,14
02.00-02.59	200,00	0,00		0,00					200,00			50,00	0,00
03.00-03.59		0,00	-33,33	0,00			-66,67	50,00			100,00		25,00
04.00-04.59			50,00					200,00				0,00	44,44
05.00-05.59	400,00	0,00	-33,33	-50,00		200,00	200,00	100,00	33,33	-44,44	-25,00	-50,00	30,30
06.00-06.59	0,00	28,57	-11,11	125,00	-37,50	33,33	-33,33	-25,00	-23,08	-33,33	-31,25	-16,67	-12,07
07.00-07.59	63,64	-34,38	42,86	37,50	17,86	52,00	30,00	14,29	-6,06	19,05	21,74	-9,38	17,74
08.00-08.59	9,38	-4,76	-16,13	45,24	1,64	8,70	3,33	-8,62	4,84	36,36	-5,26	-5,13	4,46
09.00-09.59	-19,44	22,54	-22,12	-25,00	6,60	7,89	-8,00	-1,83	19,19	-8,42	4,50	11,43	-2,10
10.00-10.59	-2,30	0,99	-7,75	6,25	19,12	28,07	11,02	-15,91	7,04	-23,33	4,55	3,36	2,20
11.00-11.59	23,08	-24,26	24,43	-4,86	40,71	18,25	8,09	-10,27	10,07	5,37	15,79	10,37	8,64
12.00-12.59	-17,74	-5,38	-7,38	10,00	11,02	5,34	-23,57	0,00	13,11	-9,35	33,83	-6,29	-0,31
13.00-13.59	11,76	-1,80	-19,70	8,73	27,36	8,66	-21,95	25,00	34,48	-7,44	33,04	9,92	8,04
14.00-14.59	5,21	9,00	10,62	3,91	1,63	29,31	21,65	19,32	8,87	-11,69	6,47	1,57	7,76
15.00-15.59	-13,64	7,79	-16,67	-7,81	40,82	2,24	9,01	-26,02	-13,10	-2,92	7,27	1,90	-2,10
16.00-16.59	-35,35	12,00	1,02	19,47	8,77	0,81	30,85	7,29	14,15	10,20	-1,57	-12,98	3,92
17.00-17.59	-32,08	53,70	-39,53	-10,58	7,69	9,28	17,24	-22,22	20,00	0,00	-16,30	13,27	-2,64
18.00-18.59	-7,81	-4,55	8,51	2,86	4,11	44,83	-6,25	12,07	-18,52	9,52	9,20	13,48	4,90
19.00-19.59	-2,08	14,29	4,00	40,74	-3,85	-11,76	-16,67	14,29	-30,19	5,17	18,87	31,71	2,76
20.00-20.59	-5,56	5,00	-8,00	-36,84	-25,00	3,85	-30,77	15,00	63,64	-18,18	-32,00	44,00	-3,44
21.00-21.59	44,44	-13,33	-7,14	-5,26	-21,43	-11,11	-5,88	-22,22	0,00	75,00	15,00	66,67	7,73
22.00-22.59	-40,00	-55,56	-23,08	9,09	-52,63	12,50	-7,14	23,08	-8,33	71,43	-8,33	0,00	-10,79
23.00-23.59	-50,00	0,00	-14,29	200,00	33,33	100,00	-11,11	50,00	20,00	-50,00	42,86	50,00	20,59
Insgesamt	-6,58	0,64	-6,15	3,15	12,96	13,18	0,75	-1,77	8,41	-2,64	8,28	5,23	5,23

Anzahl der Seniorenverkehrsunfälle in Berlin nach Tagesstunden 2016 / 2015

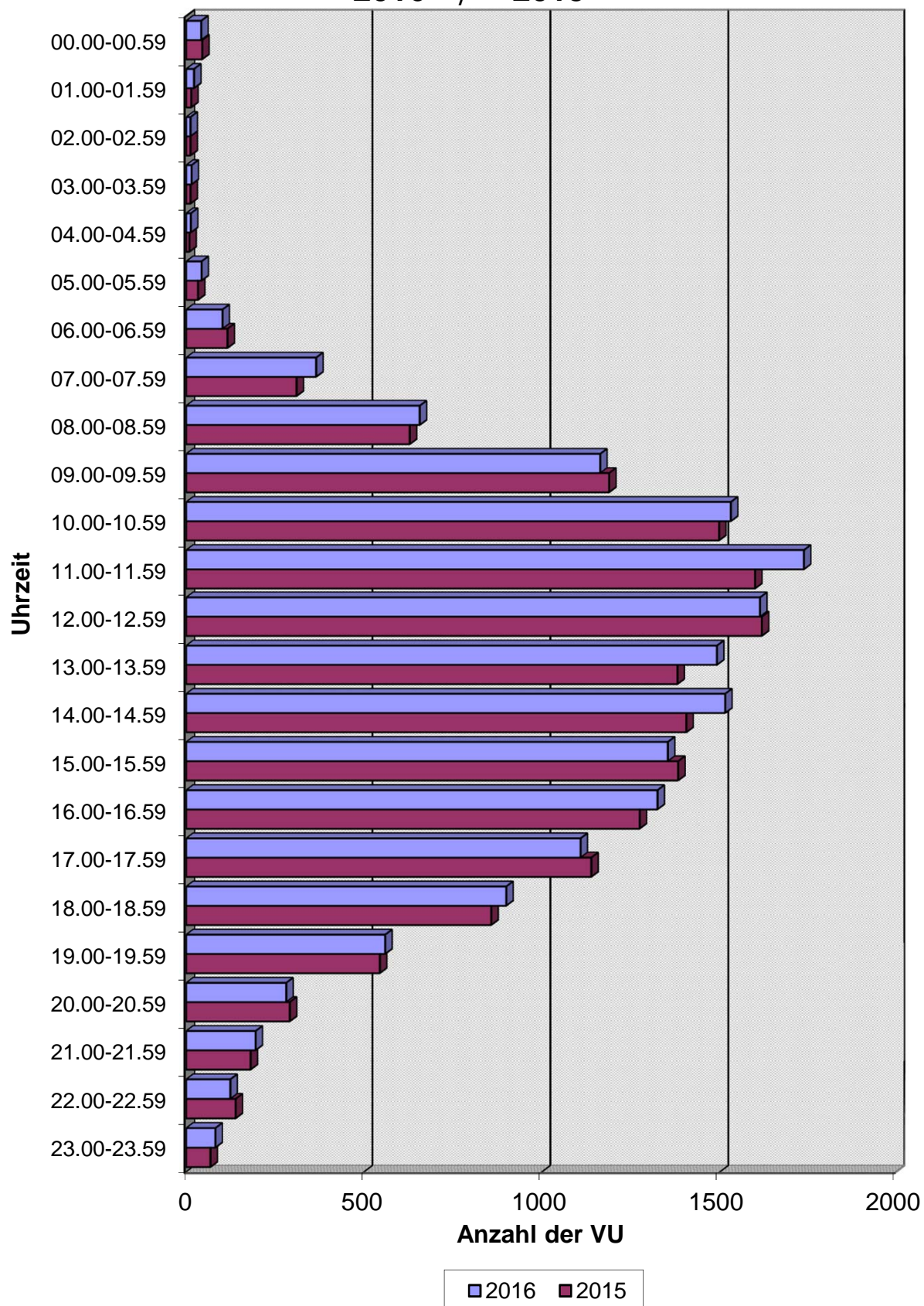

Verkehrsunfälle(VU) mit Beteiligung von Senioren nach Verwaltungsbezirken und Wochentagen 2016

Verwaltungsbezirke	Wochentag						
	So	Mo	Di	Mi	Do	Fr	Sa
Mitte	116	201	222	240	278	255	141
Friedrichshain-Kreuzberg	66	122	124	120	115	118	78
Pankow	79	203	229	193	190	222	128
Charlottenburg-Wilmersdorf	161	427	471	434	451	416	234
Spandau	65	189	191	210	202	186	105
Steglitz-Zehlendorf	129	277	290	272	321	313	192
Tempelhof-Schöneberg	119	305	309	301	324	279	215
Neukölln	62	177	184	179	188	208	107
Treptow-Köpenick	87	207	188	229	223	223	137
Marzahn-Hellersdorf	42	152	146	128	134	162	96
Lichtenberg	47	150	143	125	167	121	79
Reinickendorf	70	232	212	199	246	217	146
Berlin	1043	2642	2709	2630	2839	2720	1658

Abweichung zum Vorjahr in + -%

Verwaltungsbezirke	Wochentag						
	So	Mo	Di	Mi	Do	Fr	Sa
Mitte	18,37	-13,73	-1,77	-10,78	9,45	11,35	-17,54
Friedrichshain-Kreuzberg	15,79	-11,59	5,08	7,14	-19,58	2,61	11,43
Pankow	16,18	-6,02	9,05	-9,81	-22,76	21,98	1,59
Charlottenburg-Wilmersdorf	-9,55	-0,47	5,13	9,32	7,64	2,21	1,30
Spandau	0,00	-5,50	9,77	31,25	14,77	14,81	-18,60
Steglitz-Zehlendorf	8,40	-12,06	-8,81	-9,93	1,90	17,23	7,26
Tempelhof-Schöneberg	7,21	6,64	3,00	14,45	21,35	-3,13	29,52
Neukölln	-20,51	-18,81	1,66	2,87	10,59	31,65	0,94
Treptow-Köpenick	-5,43	-4,61	-10,90	31,61	4,69	6,70	11,38
Marzahn-Hellersdorf	-16,00	20,63	2,10	-14,09	6,35	31,71	4,35
Lichtenberg	6,82	4,17	14,40	-13,79	15,97	7,08	6,76
Reinickendorf	-4,11	7,41	0,95	5,85	13,36	1,88	9,77
Berlin	0,97	-3,51	1,69	3,26	5,54	10,30	3,62

Verkehrsunfälle(VU) mit Beteiligung von Senioren nach Wochentagen

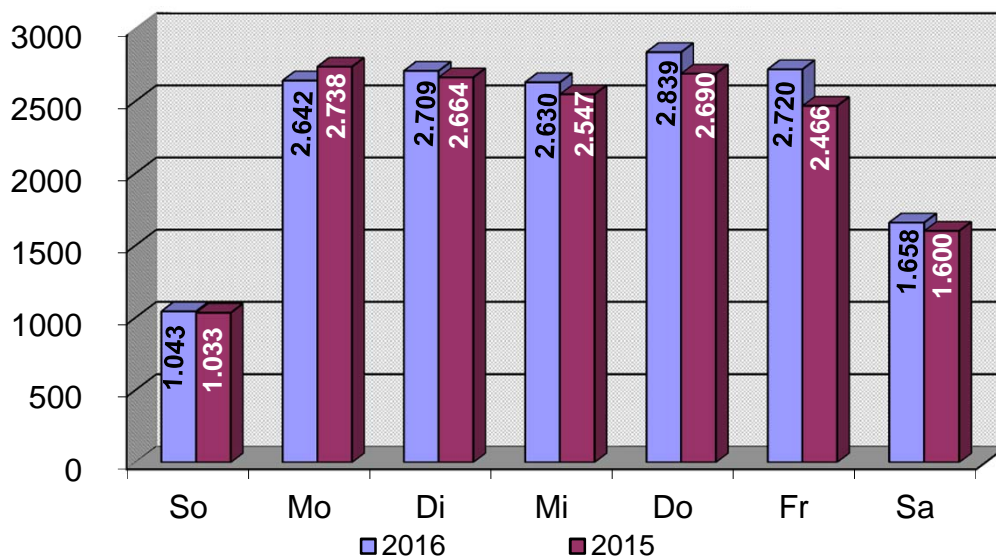

Verkehrsunfälle(VU) mit Beteiligung von Senioren nach Polizeiabschnitten/Direktionen und Wochentagen 2016

Polizeiabschnitte/ Direktionen	Wochentag						
	So	Mo	Di	Mi	Do	Fr	Sa
A11	34	137	93	117	134	125	80
A12	36	95	119	82	112	92	66
A13	36	77	91	77	77	83	51
A14	22	75	73	59	67	81	41
A15	12	22	31	30	16	23	12
A16	9	30	34	28	31	35	24
Direktion 1	149	436	441	393	437	439	274
A21	34	99	102	107	111	101	58
A22	68	151	149	164	149	149	86
A23	30	88	88	96	90	84	44
A24	28	104	103	102	105	90	59
A25	28	48	93	66	68	60	41
A26	38	126	127	109	130	118	51
Direktion 2	226	616	662	644	653	602	339
A31	11	14	12	21	17	14	8
A32	23	39	45	47	63	78	30
A33	15	24	29	29	46	33	21
A34	27	40	56	58	64	50	32
A35	24	39	46	44	46	43	31
A36	16	46	34	41	42	37	19
Direktion 3	116	202	222	240	278	255	141
A41	18	32	35	39	32	32	32
A42	24	73	61	71	90	58	54
A43	44	86	99	79	108	98	66
A44	30	110	126	114	114	99	66
A45	38	92	85	90	92	89	53
A46	47	99	106	103	121	127	73
A47	47	90	87	77	88	89	63
Direktion 4	248	582	599	573	645	592	407
A51	27	46	65	61	53	49	39
A52	16	34	21	28	28	25	23
A53	23	42	40	31	33	46	16
A54	12	29	35	26	32	35	17
A55	13	36	46	28	41	42	12
A56	37	110	101	124	115	129	78
Direktion 5	128	297	308	298	302	326	185
A61	13	49	51	39	45	42	31
A62	27	99	97	85	79	87	65
A63	15	53	49	43	55	75	31
A64	34	101	92	86	122	79	48
A65	40	91	96	115	103	109	63
A66	47	116	92	114	120	114	74
Direktion 6	176	509	477	482	524	506	312
Berlin	1043	2642	2709	2630	2839	2720	1658

Verkehrsunfälle(VU) mit Beteiligung von Senioren nach Polizeiabschnitten/Direktionen und Wochentagen

Abweichung zum Vorjahr in + -%							
Polizeiabschnitte/ Direktionen	Wochentag						
	So	Mo	Di	Mi	Do	Fr	Sa
A11	-20,93	12,30	-15,45	8,33	30,10	13,64	11,11
A12	20,00	1,06	19,00	2,50	-1,75	-10,68	8,20
A13	20,00	4,05	-5,21	2,67	-2,53	9,21	37,84
A14	0,00	-9,64	19,67	-23,38	-32,32	24,62	-16,33
A15	140,00	4,76	63,16	15,38	-50,00	9,52	-36,84
A16	-18,18	-21,05	-2,86	-22,22	-13,89	75,00	14,29
Direktion 1	5,67	0,93	4,75	-2,24	-5,62	11,14	5,79
A21	6,25	-8,33	25,93	37,18	12,12	44,29	3,57
A22	-2,86	-8,48	-4,49	29,13	19,20	5,67	8,86
A23	-9,09	7,32	-4,35	21,52	21,62	-5,62	-38,89
A24	-17,65	35,06	-2,83	13,33	11,70	-11,76	20,41
A25	21,74	-30,43	38,81	3,13	-10,53	-1,64	-10,87
A26	-25,49	-1,56	5,83	-8,40	2,36	12,38	-12,07
Direktion 2	-7,00	-2,07	6,43	15,62	9,75	5,99	-5,83
A31	83,33	-30,00	-45,45	40,00	0,00	-39,13	0,00
A32	-8,00	-25,00	-10,00	-31,88	3,28	21,88	-36,17
A33	66,67	-38,46	-14,71	0,00	9,52	22,22	-16,00
A34	8,00	-9,09	5,66	-13,43	12,28	25,00	3,23
A35	14,29	-17,02	17,95	-13,73	6,98	2,38	3,33
A36	14,29	39,39	13,33	7,89	23,53	12,12	-36,67
Direktion 3	16,00	-14,04	-2,63	-10,78	9,45	11,35	-17,54
A41	80,00	14,29	45,83	-15,22	18,52	6,67	52,38
A42	9,09	12,31	-4,69	47,92	38,46	-4,92	63,64
A43	-2,22	-13,13	-13,16	-21,78	33,33	-2,00	10,00
A44	-30,23	-7,56	5,00	31,03	15,15	-9,17	15,79
A45	-2,56	-3,16	-7,61	-7,22	-16,36	11,25	1,92
A46	34,29	-18,18	-5,36	-0,96	-2,42	44,32	8,96
A47	30,56	21,62	-5,43	-6,10	15,79	1,14	14,55
Direktion 4	7,83	-3,16	-3,07	1,42	10,82	6,47	17,97
A51	17,39	-25,81	47,73	19,61	-13,11	8,89	44,44
A52	23,08	-10,53	-36,36	-26,32	-36,36	-30,56	9,52
A53	15,00	16,67	2,56	34,78	-17,50	35,29	-30,43
A54	-14,29	-12,12	-7,89	-31,58	23,08	40,00	54,55
A55	0,00	-5,26	9,52	-22,22	5,13	10,53	-36,84
A56	-26,00	-25,17	1,00	24,00	11,65	35,79	4,00
Direktion 5	-3,76	-16,10	4,05	4,20	-3,51	19,41	5,11
A61	44,44	0,00	13,33	5,41	18,42	0,00	29,17
A62	0,00	28,57	6,59	-17,48	3,95	26,09	20,37
A63	-34,78	8,16	-5,77	-6,52	10,00	38,89	-18,42
A64	-2,86	6,32	15,00	-20,37	15,09	11,27	-4,00
A65	14,29	-3,19	3,23	32,18	24,10	9,00	21,15
A66	-17,54	-5,69	-22,03	31,03	-7,69	4,59	4,23
Direktion 6	-5,38	4,52	-0,42	2,99	8,49	13,71	7,96
Berlin	0,97	-3,51	1,69	3,26	5,54	10,30	3,62

Verkehrsunfälle(VU) mit Beteiligung von Senioren nach Direktionen und Wochentagen 2016

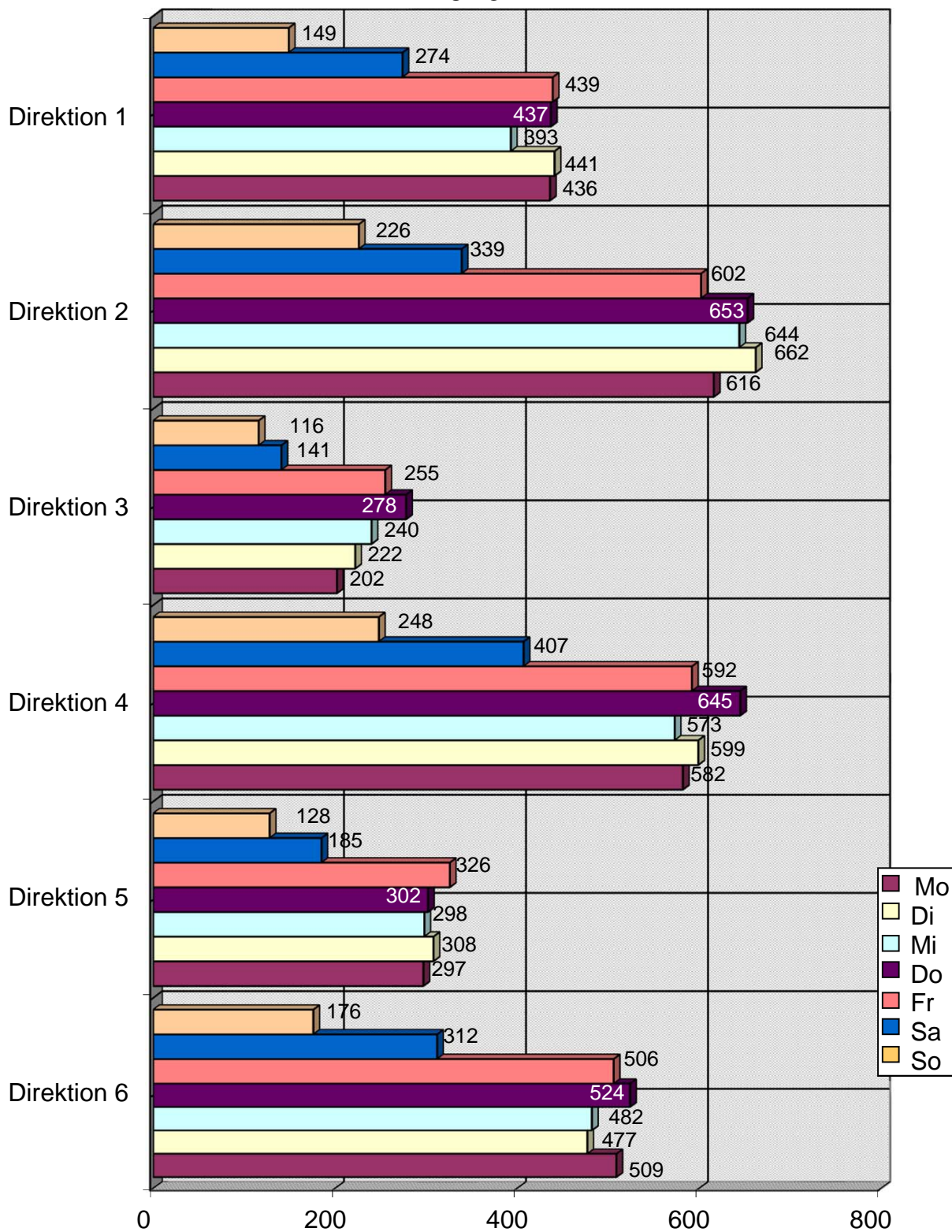

Unfallverursacher nach Altersgruppen und Verwaltungsbezirken 2016

Verwaltungsbezirke	Altersgruppe							Unbe- kannt	Gesamt
	Kinder 0 -14 Jahre	Jugendliche 15-17 Jahre	junge Erwachsene 18-24 Jahre	Erwachsene 25-44 Jahre	Erwachsene 45- 64 Jahre	Senioren > 64 Jahre			
Mitte	0	1	74	281	228	911	37	1532	
Friedrichshain-Kreuzberg	2	1	33	123	106	492	14	771	
Pankow	5	5	35	188	183	846	29	1291	
Charlottenburg-Wilmersdorf	7	3	102	383	399	1759	53	2706	
Spandau	4	4	42	167	170	774	24	1185	
Steglitz-Zehlendorf	13	6	66	217	239	1290	21	1852	
Tempelhof-Schöneberg	3	3	64	272	279	1281	35	1937	
Neukölln	2	0	45	193	146	753	23	1162	
Treptow-Köpenick	4	3	23	156	200	911	27	1324	
Marzahn-Hellersdorf	2	1	18	138	117	595	10	881	
Lichtenberg	6	1	22	128	108	576	22	863	
Reinickendorf	10	3	52	192	196	907	20	1380	
Berlin	58	31	576	2438	2371	11095	315	16884	

Verwaltungsbezirke	Abweichung zum Vorjahr in + - %							Unbe- kannt	Gesamt
	Kinder 0 -14 Jahre	Jugendliche 15-17 Jahre	junge Erwachsene 18-24 Jahre	Erwachsene 25-44 Jahre	Erwachsene 45- 64 Jahre	Senioren > 64 Jahre			
Mitte			34,55	3,69	6,05	-4,71	-19,57	-1,10	
Friedrichshain-Kreuzberg	-33,33		-8,33	-11,51	17,78	-1,80	0,00	-1,53	
Pankow	-44,44	25,00	-7,89	-9,62	0,55	0,00	123,08	-0,69	
Charlottenburg-Wilmersdorf	75,00	50,00	-5,56	-2,05	-1,48	7,52	-8,62	3,92	
Spandau	0,00	0,00	2,44	-4,02	11,84	9,94	60,00	8,32	
Steglitz-Zehlendorf	8,33	-25,00	-4,35	2,84	0,42	-1,45	-8,70	-0,96	
Tempelhof-Schöneberg	-57,14	-25,00	-13,51	1,49	10,28	14,27	34,62	10,50	
Neukölln	-60,00		-10,00	22,15	2,10	1,89	-20,69	3,20	
Treptow-Köpenick	-33,33	50,00	-48,89	-9,83	24,22	4,95	42,11	3,92	
Marzahn-Hellersdorf	-50,00	0,00	-45,45	35,29	-5,65	7,79	42,86	7,05	
Lichtenberg	50,00	-50,00	15,79	8,47	13,68	2,13	22,22	5,24	
Reinickendorf	233,33	-25,00	26,83	12,28	12,64	4,25	-31,03	6,81	
Berlin	-13,43	-6,06	-5,42	2,27	6,23	4,02	6,06	3,66	

Unfallverursacher nach Altersgruppen 2016

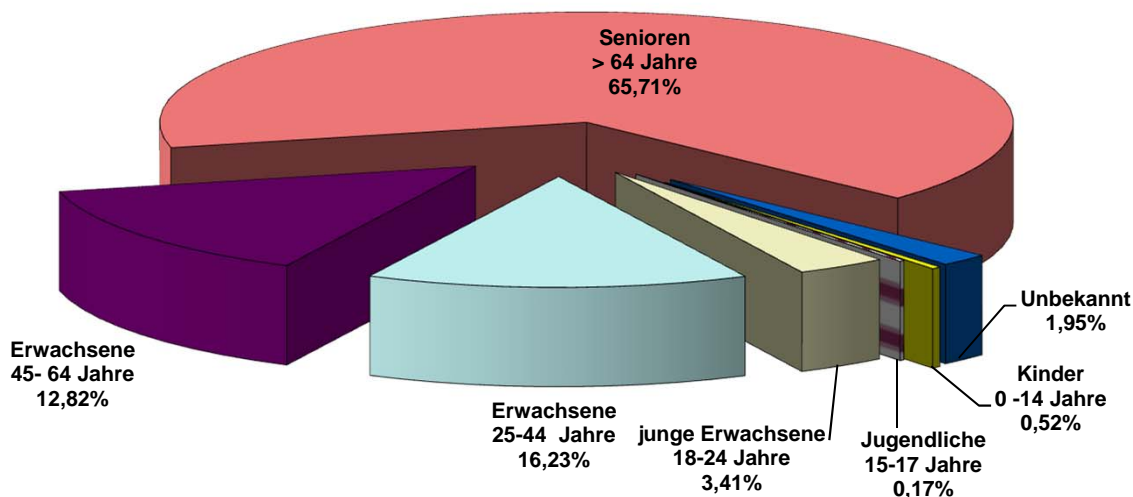

Unfallverursacher nach Altersgruppen und Polizeiabschnitten / Direktionen 2016

Polizeiabschnitte/ Direktionen	Altersgruppe							Gesamt
	Kinder 0 -14 Jahre	Jugendliche 15-17 Jahre	junge Erwachsene 18-24 Jahre	Erwachsene 25-44 Jahre	Erwachsene 45- 64 Jahre	Senioren > 64 Jahre	Unbe- kannt	
A11	2	2	22	114	107	491	14	752
A12	8	1	30	78	89	416	6	628
A13	5	3	10	71	67	342	8	506
A14	0	0	13	59	65	293	10	440
A15	0	0	8	21	20	95	3	147
A16	0	2	4	38	31	118	8	201
Direktion 1	15	8	87	381	379	1755	49	2674
A21	2	0	18	104	83	416	15	638
A22	3	0	31	124	157	614	23	952
A23	2	4	24	63	84	345	9	531
A24	1	2	33	101	93	383	8	621
A25	2	1	17	67	52	277	10	426
A26	1	0	21	91	100	498	12	723
Direktion 2	11	7	144	550	569	2533	77	3891
A31	0	0	3	20	15	63	2	103
A32	0	1	16	59	67	190	5	338
A33	0	0	11	36	34	126	4	211
A34	0	0	12	65	51	213	7	348
A35	0	0	18	51	34	178	9	290
A36	0	0	14	50	27	142	10	243
Direktion 3	0	1	74	281	228	912	37	1533
A41	1	0	9	36	34	151	3	234
A42	1	1	16	56	72	293	7	446
A43	5	1	13	58	75	432	5	589
A44	0	1	23	107	109	439	17	696
A45	1	1	17	89	57	379	9	553
A46	7	4	36	70	107	480	7	711
A47	1	1	16	73	64	397	8	560
Direktion 4	16	9	130	489	518	2571	56	3789
A51	1	0	15	52	56	225	9	358
A52	0	0	6	34	24	119	2	185
A53	1	1	12	38	28	149	3	232
A54	1	0	7	38	21	119	4	190
A55	0	0	14	37	34	139	5	229
A56	1	0	24	116	89	491	14	735
Direktion 5	4	1	78	315	252	1242	37	1929
A61	2	0	7	44	30	193	3	279
A62	0	1	14	89	75	364	7	550
A63	2	0	4	49	42	231	3	331
A64	4	1	15	84	78	383	19	584
A65	2	2	12	76	100	436	13	641
A66	2	1	11	80	100	475	14	683
Direktion 6	12	5	63	422	425	2082	59	3068
Berlin	58	31	576	2438	2371	11095	315	16884

Unfallverursacher nach Altersgruppen und Polizeiabschnitten / Direktionen

Polizeiabschnitte/ Direktionen	Abweichung zum Vorjahr in + - %							
	Kinder 0 -14 Jahre	Jugendliche 15-17 Jahre	junge Erwachsene 18-24 Jahre	Erwachsene 25-44 Jahre	Erwachsene 45- 64 Jahre	Senioren > 64 Jahre	Unbe- kannt	Gesamt
A11	0,00	100,00	10,00	15,15	17,58	6,97	-6,67	9,46
A12	700,00	-66,67	42,86	8,33	7,23	1,22	-57,14	3,80
A13	-28,57	0,00	25,00	-1,39	0,00	6,88	100,00	5,20
A14			-23,53	-10,61	-4,41	-6,98	400,00	-6,18
A15			33,33	-27,59	11,11	4,40	50,00	0,00
A16			-42,86	-7,32	6,90	-2,48	60,00	-1,47
Direktion 1	25,00	0,00	10,13	0,53	6,46	2,21	16,67	3,12
A21	-33,33		-14,29	22,35	15,28	18,18	87,50	17,71
A22			-20,51	8,77	2,61	10,63	-11,54	7,21
A23	100,00	33,33	20,00	-27,59	7,69	2,37	28,57	-0,38
A24			37,50	12,22	22,37	3,79	-42,86	8,38
A25		0,00	-19,05	-12,99	-30,67	10,36	66,67	-1,16
A26	-75,00		-12,50	-18,75	-2,91	4,84	0,00	-0,96
Direktion 2	37,50	16,67	-3,36	-2,65	2,15	8,29	5,48	5,25
A31				17,65	7,14	-21,25	-33,33	-9,65
A32			45,45	-25,32	48,89	-19,83	-61,54	-12,21
A33			-26,67	28,57	9,68	-3,08	-42,86	-0,94
A34			-7,69	35,42	-5,56	-0,47	0,00	3,26
A35			80,00	-5,56	-27,66	9,20	-10,00	1,40
A36			133,33	4,17	8,00	5,19	66,67	9,95
Direktion 3			34,55	2,55	5,56	-4,90	-19,57	-1,48
A41	0,00		-10,00	20,00	41,67	18,90	50,00	20,00
A42	-50,00		45,45	3,70	12,50	23,11	133,33	19,89
A43	25,00	-66,67	-31,58	-6,45	5,63	-3,57	-37,50	-4,23
A44		0,00	-32,35	9,18	26,74	1,39	70,00	4,66
A45	-66,67	0,00	-26,09	9,88	-24,00	-3,56	50,00	-4,98
A46	40,00	0,00	33,33	2,94	16,30	2,35	-22,22	5,49
A47	0,00	-50,00	-15,79	-15,12	-18,99	22,91	-27,27	7,49
Direktion 4	-15,79	-25,00	-9,09	2,09	5,50	5,76	14,29	4,55
A51			66,67	-5,45	30,23	4,17	200,00	9,82
A52			-53,85	-10,53	20,00	-23,23	-60,00	-20,60
A53	0,00		-20,00	-11,63	7,69	14,62	-50,00	4,98
A54	-50,00		16,67	2,70	0,00	5,31	-50,00	1,60
A55			16,67	27,59	-2,86	-8,55	0,00	-2,55
A56	-50,00		-22,58	26,09	2,30	4,47	-12,50	5,15
Direktion 5	-50,00	-50,00	-9,30	7,14	8,62	0,49	-13,95	1,47
A61	0,00		16,67	41,94	-3,23	9,66	-50,00	10,28
A62			-46,15	50,85	-1,32	7,06	40,00	8,27
A63	0,00		-42,86	13,95	-12,50	8,96	50,00	5,08
A64	100,00	0,00	15,38	-3,45	21,88	-1,29	58,33	3,00
A65		0,00	-53,85	-5,00	29,87	17,52	44,44	13,45
A66	-66,67		-42,11	-13,98	19,05	-4,43	40,00	-3,67
Direktion 6	-14,29	0,00	-35,05	7,38	11,84	4,94	34,09	5,18
Berlin	-13,43	-6,06	-5,42	2,27	6,23	4,02	6,06	3,66

Unfallverursacher nach Altersgruppen und Direktionen 2016

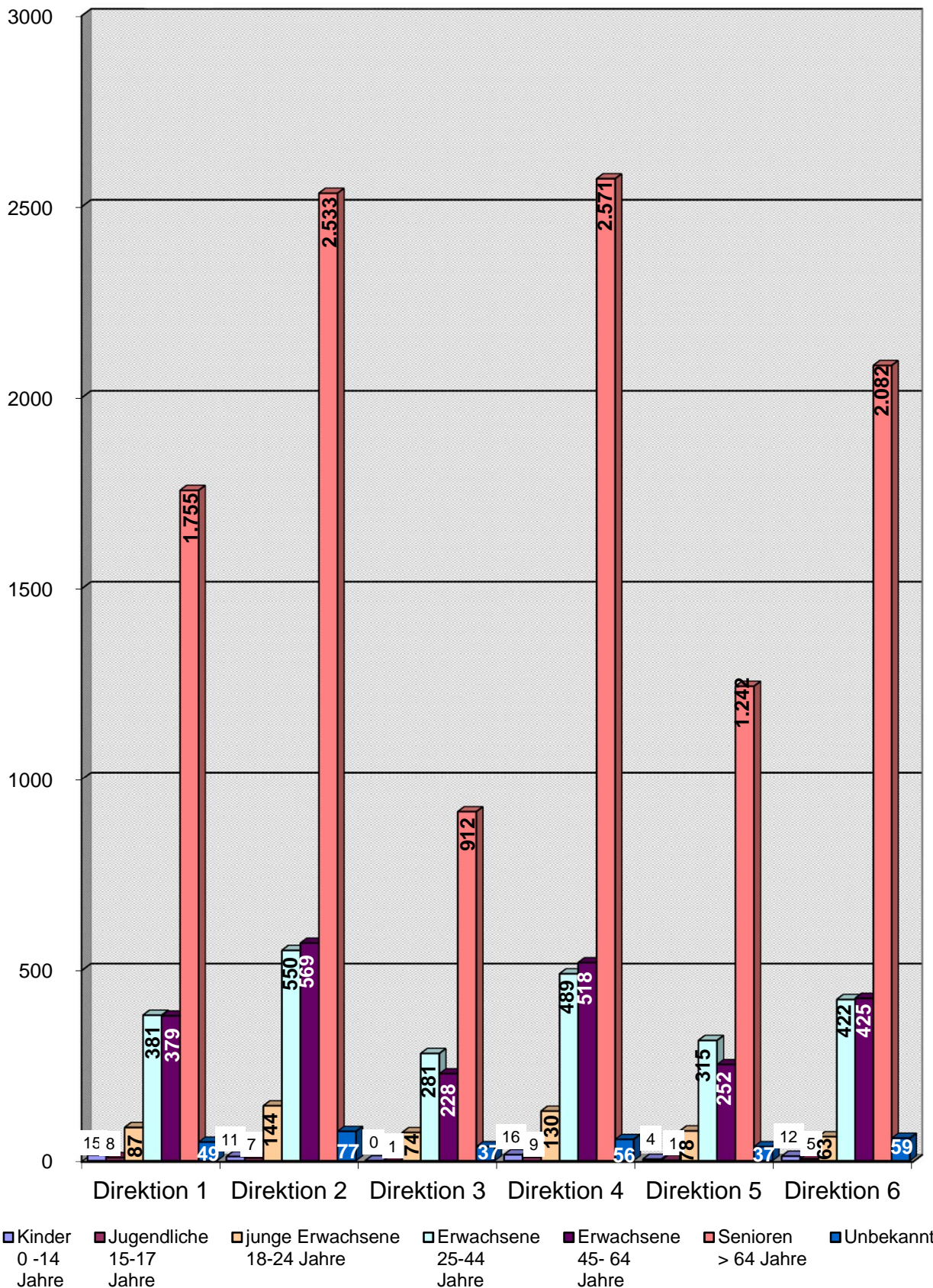

Unfallverursachende Senioren nach Altersgruppen und Verwaltungsbezirken 2016

Verwaltungsbezirke	Altersgruppe						
	65-69 Jahre	70-74 Jahre	75-79 Jahre	80-84 Jahre	85- 89 Jahre	90 Jahre und älter	Gesamt
Mitte	371	254	188	66	31	1	911
Friedrichshain-Kreuzberg	208	133	89	45	16	1	492
Pankow	232	220	244	101	42	7	846
Charlottenburg-Wilmersdorf	610	479	422	158	67	23	1759
Spandau	225	199	194	99	52	5	774
Steglitz-Zehlendorf	333	344	341	202	56	14	1290
Tempelhof-Schöneberg	404	367	313	136	47	14	1281
Neukölln	207	201	197	96	37	15	753
Treptow-Köpenick	228	253	243	137	46	4	911
Marzahn-Hellersdorf	195	141	168	68	19	4	595
Lichtenberg	184	151	138	74	27	2	576
Reinickendorf	272	249	230	113	39	4	907
Berlin	3469	2991	2767	1295	479	94	11095

Verwaltungsbezirke	Abweichung zum Vorjahr in %						
	65-69 Jahre	70-74 Jahre	75-79 Jahre	80-84 Jahre	85- 89 Jahre	90 Jahre und älter	Gesamt
Mitte	9,12	-23,49	3,30	-17,50	55,00	-50,00	-4,71
Friedrichshain-Kreuzberg	2,97	-13,07	-7,29	45,16	6,67	-75,00	-1,80
Pankow	12,08	-14,40	8,93	-9,82	2,44	40,00	0,00
Charlottenburg-Wilmersdorf	13,17	-8,59	16,57	7,48	19,64	187,50	7,52
Spandau	14,21	-6,57	15,48	19,28	26,83	150,00	9,94
Steglitz-Zehlendorf	-1,48	-14,00	2,40	33,77	-28,21	55,56	-1,45
Tempelhof-Schöneberg	16,09	0,27	37,28	16,24	-7,84	27,27	14,27
Neukölln	-7,17	-12,61	10,06	43,28	15,63	87,50	1,89
Treptow-Köpenick	6,05	0,40	7,05	11,38	0,00	-20,00	4,95
Marzahn-Hellersdorf	13,37	-11,88	35,48	-12,82	11,76	300,00	7,79
Lichtenberg	32,37	-21,35	0,00	23,33	-15,63	-33,33	2,13
Reinickendorf	21,43	-13,24	6,98	11,88	-2,50	33,33	4,25
Berlin	10,34	-11,14	11,75	12,61	2,13	54,10	4,02

Unfallverursachende Senioren nach Altersgruppen 2016

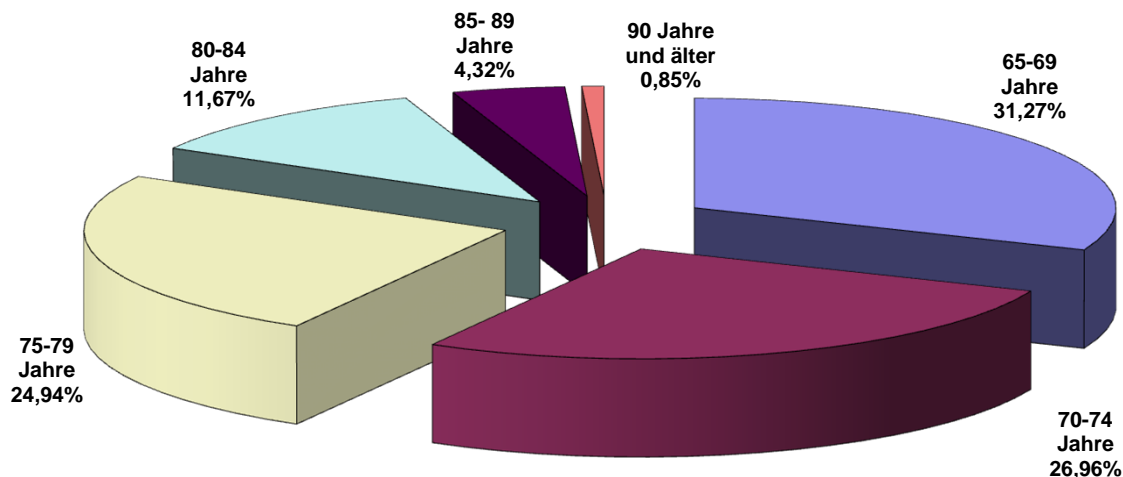

Unfallverursachende Senioren nach Altersgruppen und Polizeiabschnitten / Direktionen 2016

Polizeiabschnitte/ Direktionen	Altersgruppe						Gesamt
	65-69 Jahre	70-74 Jahre	75-79 Jahre	80-84 Jahre	85- 89 Jahre	90 Jahre und älter	
A11	148	137	128	54	22	2	491
A12	124	112	102	59	17	2	416
A13	70	96	102	52	19	3	342
A14	76	74	87	38	16	2	293
A15	45	20	21	5	3	1	95
A16	42	30	35	6	4	1	118
Direktion 1	505	469	475	214	81	11	1755
A21	116	107	101	62	27	3	416
A22	196	156	158	59	34	11	614
A23	106	89	90	34	24	2	345
A24	133	117	81	36	11	5	383
A25	116	74	56	25	5	1	277
A26	168	135	130	41	18	6	498
Direktion 2	835	678	616	257	119	28	2533
A31	36	10	15	1	1	0	63
A32	84	49	40	12	4	1	190
A33	59	31	21	11	4	0	126
A34	80	67	45	15	6	0	213
A35	62	56	38	13	9	0	178
A36	50	41	29	15	7	0	142
Direktion 3	371	254	188	67	31	1	912
A41	53	49	28	16	3	2	151
A42	121	78	66	21	6	1	293
A43	98	108	122	76	17	11	432
A44	118	132	117	48	18	6	439
A45	111	107	90	52	17	2	379
A46	124	130	129	74	22	1	480
A47	112	107	102	51	20	5	397
Direktion 4	737	711	654	338	103	28	2571
A51	89	57	45	25	9	0	225
A52	60	35	17	5	2	0	119
A53	60	42	27	14	5	1	149
A54	40	32	23	18	5	1	119
A55	52	36	31	15	3	2	139
A56	113	132	142	63	29	12	491
Direktion 5	414	334	285	140	53	16	1242
A61	62	57	47	22	4	1	193
A62	120	92	103	37	11	1	364
A63	75	49	65	31	8	3	231
A64	122	94	91	52	23	1	383
A65	109	128	114	61	23	1	436
A66	119	125	129	76	23	3	475
Direktion 6	607	545	549	279	92	10	2082
Berlin	3469	2991	2767	1295	479	94	11095

Unfallverursachende Senioren nach Altersgruppen und Polizeiabschnitten / Direktionen

Polizeiabschnitte/ Direktionen	Abweichung zum Vorjahr in %						Gesamt
	65-69 Jahre	70-74 Jahre	75-79 Jahre	80-84 Jahre	85- 89 Jahre	90 Jahre und älter	
A11	26,50	-10,46	20,75	-1,82	-15,38	0,00	6,97
A12	15,89	-16,42	-6,42	28,26	21,43	100,00	1,22
A13	11,11	-2,04	20,00	0,00	-9,52	200,00	6,88
A14	-5,00	-22,92	1,16	-7,32	45,45	100,00	-6,98
A15	55,17	-39,39	31,25	-37,50	-40,00		4,40
A16	20,00	0,00	-5,41	-50,00	0,00	-66,67	-2,48
Direktion 1	17,17	-13,79	8,20	0,00	0,00	37,50	2,21
A21	27,47	-8,55	17,44	51,22	68,75	200,00	18,18
A22	35,17	-15,22	14,49	1,72	36,00	120,00	10,63
A23	4,95	-4,30	15,38	-17,07	4,35	100,00	2,37
A24	5,56	2,63	-13,83	38,46	37,50	400,00	3,79
A25	12,62	-12,94	43,59	31,58	0,00		10,36
A26	-1,18	-5,59	36,84	-8,89	-10,00	200,00	4,84
Direktion 2	13,45	-7,88	16,23	11,74	22,68	180,00	8,29
A31	28,57	-66,67	-6,25	-80,00	0,00		-21,25
A32	5,00	-44,32	-13,04	-33,33	0,00	0,00	-19,83
A33	25,53	-29,55	16,67	-35,29	33,33		-3,08
A34	6,67	-1,47	0,00	-25,00	0,00		-0,47
A35	-11,43	1,82	52,00	62,50	80,00		9,20
A36	16,28	-12,77	-9,38	25,00	600,00		5,19
Direktion 3	8,16	-23,49	3,30	-16,25	55,00	-50,00	-4,90
A41	-3,64	28,95	40,00	100,00	-40,00	100,00	18,90
A42	39,08	0,00	60,98	5,00	-25,00	-75,00	23,11
A43	-3,92	-21,17	-3,17	46,15	-37,04	175,00	-3,57
A44	-12,59	-3,65	28,57	14,29	-33,33	500,00	1,39
A45	-5,93	-12,30	7,14	10,64	-5,56	-50,00	-3,56
A46	5,08	-8,45	4,88	42,31	-33,33	0,00	2,35
A47	57,75	-5,31	34,21	8,51	81,82	0,00	22,91
Direktion 4	7,43	-7,30	16,58	26,12	-20,16	40,00	5,76
A51	34,85	-19,72	-8,16	47,06	-25,00		4,17
A52	-13,04	-30,00	-15,00	-44,44	-50,00		-23,23
A53	-7,69	23,53	0,00	250,00			14,62
A54	-23,08	-3,03	15,00	260,00	150,00	0,00	5,31
A55	-10,34	-23,40	0,00	66,67	-40,00	0,00	-8,55
A56	0,89	-10,81	10,94	18,87	20,83	140,00	4,47
Direktion 5	-1,90	-12,79	3,64	44,33	12,77	33,33	0,49
A61	21,57	-1,72	6,82	57,14	-50,00	0,00	9,66
A62	5,26	-7,07	53,73	-28,85	37,50		7,06
A63	29,31	-19,67	14,04	19,23	-11,11	200,00	8,96
A64	38,64	-29,85	-3,19	13,04	-4,17	-50,00	-1,29
A65	4,81	23,08	28,09	10,91	35,29	-50,00	17,52
A66	7,21	-15,54	-6,52	11,76	-20,69	0,00	-4,43
Direktion 6	15,40	-9,77	12,27	6,90	-3,16	11,11	4,94
Berlin	10,34	-11,14	11,75	12,61	2,13	54,10	4,02

Unfallverursachende Senioren nach Altersgruppen und Verkehrsbeteiligungsart 2016

Altersgruppen der Senioren	Verkehrsbeteiligungsart						Gesamt
	Pkw	Lkw	motorisierte Zweiräder	Fußgänger	Radfahrer	Sonstige*	
65-69 Jahre	3021	211	48	45	76	68	3469
70-74 Jahre	2764	57	22	37	76	35	2991
75-79 Jahre	2606	27	18	32	64	20	2767
80-84 Jahre	1225	5	5	20	30	10	1295
85- 89 Jahre	451	4	0	9	11	4	479
90 Jahre und älter	86	1	0	5	2	0	94
Senioren	10153	305	93	148	259	137	11095

Altersgruppen der Senioren	Abweichung zum Vorjahr in + - %						Gesamt
	Pkw	Lkw	motorisierte Zweiräder	Fußgänger	Radfahrer	Sonstige*	
65-69 Jahre	10,05	27,11	4,35	87,50	-15,56	-6,85	10,34
70-74 Jahre	-10,03	-24,00	-29,03	-13,95	-22,45	-25,53	-11,14
75-79 Jahre	11,75	-3,57	28,57	-15,79	30,61	33,33	11,75
80-84 Jahre	13,01	66,67	150,00	-25,93	15,38	25,00	12,61
85- 89 Jahre	0,67	300,00		28,57	37,50		2,13
90 Jahre und älter	50,88			25,00			54,10
Senioren	4,26	11,72	-5,10	3,50	-4,43	-4,20	4,02

Unfallverursachende Senioren

2016

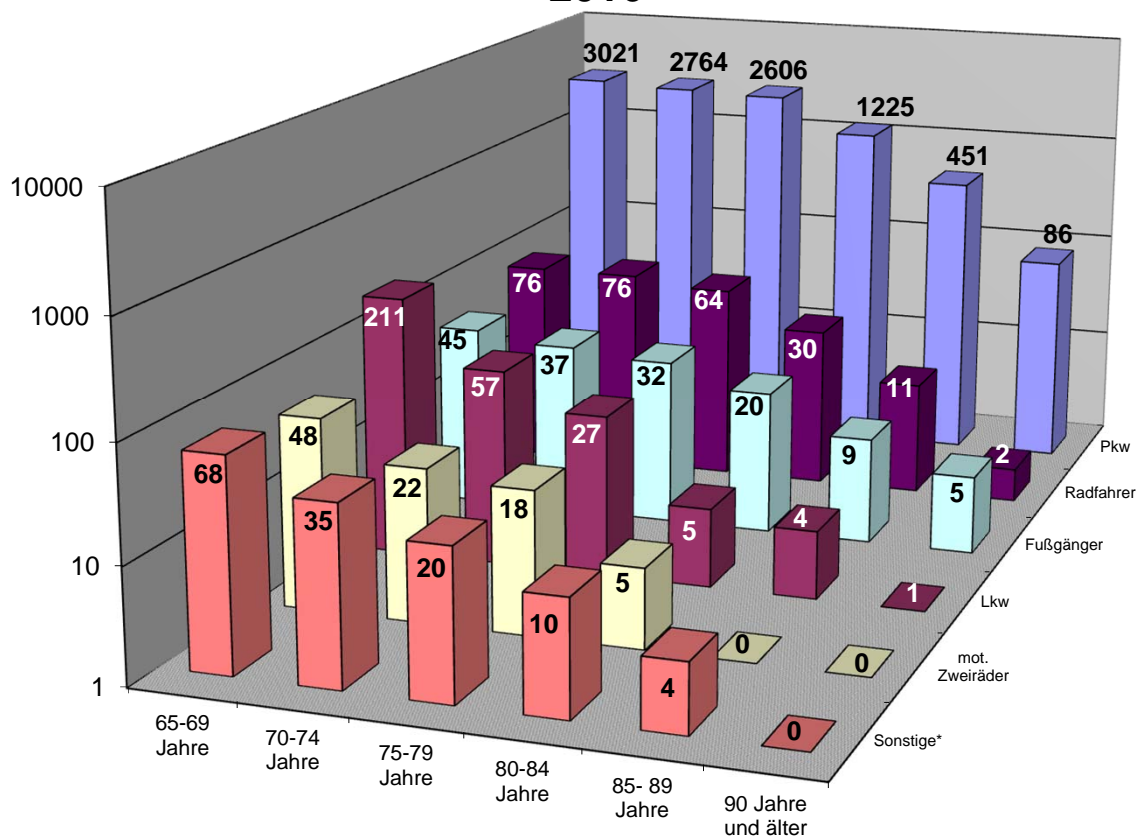

*Sonstige: alle nicht aufgeführten Beteiligungsarten

Ausgewählte Unfallursachen der Senioren nach Verkehrsbeteiligungsart 2016

Unfallursachen**	Verkehrsbeteiligungsart						
	Pkw	Lkw	motorisierte Zweiräder	Fußgänger	Radfahrer	Sonstige*	Gesamt
Alkoholeinfluß (01)	81	1	1	7	3	1	94
Fahrbahnbenutzung (8-10)	21	1	6		63	1	92
Nicht angepasste Geschwindigkeit (13)	165	2	23		35	2	227
Ungenügender Sicherheitsabstand (14)	3992	180	23		38	80	4313
Fahrstreifenwechsel (26)	1733	50	10		5	14	1812
Vorfahrt nicht gewährt (27,28)	860	3	3		19	0	885
Nichtbeachten der Regelung (31)	151	1	4		15	0	171
Fehler beim Abbiegen (34/35)	1153	42	8		14	18	1235
Einfahren in den Fließverkehr (37)	865	16	4		49	9	943
Falsches Verhalten gegenüber Fußgängern (38-42)	159	3	1		9	2	174
Falsches Verhalten der Fußgänger beim Überschreiten der Fahrbahn							
- LZA / VP-Regelung (60)				33			
- auf Fußgängerüberwegen (61)				0			
- Nähe LZA-Furt / F.-Überweg (62)				10			
- plötzliches Hervortreten (63)				9			
- Fahrzeugverkehr mißachtet (64)				100			
- sonstiges Fehlverhalten (65)				1			
Andere Fehler der Fußgänger (69)				3			

Unfallursachen**	Abweichung zum Vorjahr in + - %						
	Pkw	Lkw	motorisierte Zweiräder	Fußgänger	Radfahrer	Sonstige*	Gesamt
Alkoholeinfluß (01)	24,62		-66,67	600,00	-70,00		18,99
Fahrbahnbenutzung (8-10)	-19,23	0,00	200,00		-4,55		-3,16
Nicht angepasste Geschwindigkeit (13)	7,14	100,00	9,52		0,00		7,58
Ungenügender Sicherheitsabstand (14)	4,28	26,76	-28,13		-9,52	-9,09	4,38
Fahrstreifenwechsel (26)	-0,35	-3,85	-9,09		-37,50	-26,32	-0,93
Vorfahrt nicht gewährt (27,28)	9,83	-70,00	-40,00		18,75		8,46
Nichtbeachten der Regelung (31)	-1,95	-80,00	300,00		150,00		2,40
Fehler beim Abbiegen (34/35)	10,23	20,00	-33,33		-30,00	-18,18	8,81
Einfahren in den Fließverkehr (37)	-0,92	60,00	-20,00		-10,91	0,00	-0,95
Falsches Verhalten gegenüber Fußgängern (38-42)	-9,66	0,00			-25,00	100,00	-9,38
Falsches Verhalten der Fußgänger beim Überschreiten der Fahrbahn							
- LZA / VP-Regelung (60)				83,33			
- auf Fußgängerüberwegen (61)							
- Nähe LZA-Furt / F.-Überweg (62)				42,86			
- plötzliches Hervortreten (63)				-25,00			
- Fahrzeugverkehr mißachtet (64)				-11,50			
- sonstiges Fehlverhalten (65)							
Andere Fehler der Fußgänger (69)				0,00			

* Sonstige: alle nicht aufgeführten Beteiligungsarten

** Mehrfachnennung möglich

Ausgewählte Unfallursachen von Senioren

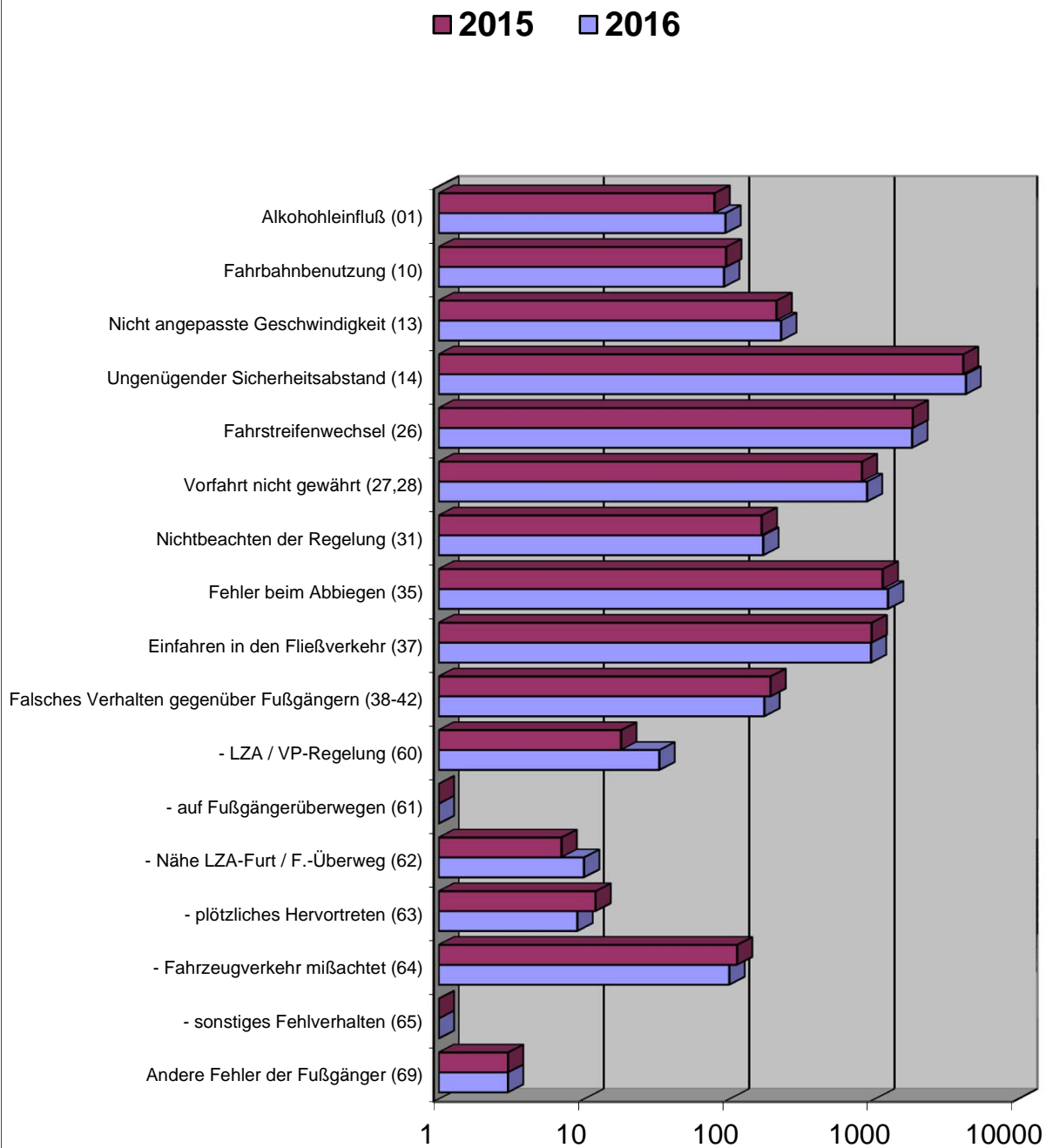

* Sonstige: alle nicht aufgeführten Beteiligungsarten

** Mehrfachnennung möglich

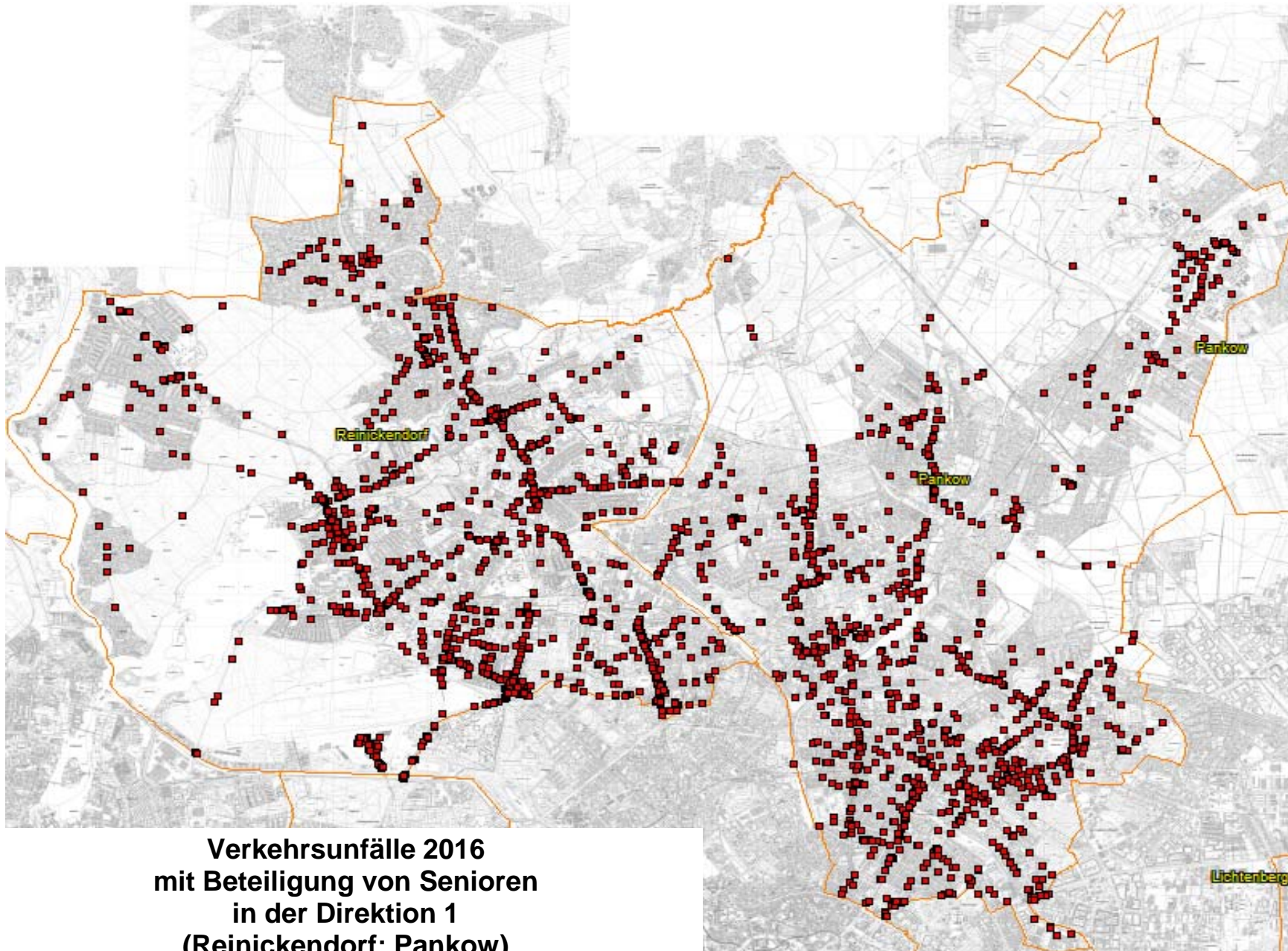

**Verkehrsunfälle 2016
mit Beteiligung von Senioren
in der Direction 1
(Reinickendorf; Pankow)**

**Unfallörtlichkeiten von Seniorenverkehrsunfällen
in der Direktion 1
nach Polizeiabschnitten und Bezirken(alt)**

2016			
Pol. Abschnitt	Bezirk (alt)	Ort	Anzahl
11	RD	111 AS EICHBORNDAMM V A 111 NORD N TFT >S	2
		111 AS EICHBORNDAMM V TFT N A 111 NORDEN	4
		111 AS HOLZHAUSER STR HAUPTFAHRBAHN >N	1
		111 AS HOLZHAUSER STR HAUPTFAHRBAHN >S	1
		111 AS KURT-SCHUMACHER-DAMM HAUPTFAHRBAHN >S	1
		111 AS SEIDELSTR HAUPTFAHRBAHN >S	2
		111 AS WAIDMANNSLUSTER DAMM HAUPTFAHRBAHN >S	3
		111 Z AS FLUGH TEGEL, SAATW U AS KURT-SCHUM-D HFB	3
		111 Z AS HOLZHAUSER S U AS WAIDMANNSLUSTER D HFB	1
		111 Z AS HOLZHAUSER STR U AS SEIDELSTR HAUPTFB	2
		111 Z AS KURT-SCHU-D U AS EICHBORNDAMM HAUPTFB	5
		111 Z AS KURT-SCHU-D U AS FLUGH TEGEL, SAATW HFB	4
		111 Z AS SCHULZEND S U AS WAIDMANNSL D HAUPTFB	3
		111 Z AS SEIDELSTR U AS EICHBORNDAMM HAUPTFB	1
		111 Z AS SEIDELSTR U AS HOLZHAUSER STR HAUPTFB	1
		111 Z AS WAIDMANNSL D U(AS) SCHULZEND S HAUPTFB	2
		A 111 BAB AUTOBAHNZUBRINGER HAMBURG / ZUR BAB A111-E26 / 111 AS SCHULZENDORFER S	1
		ADELHEIDALLEE / AN DER MÜHLE / GABRIELENSTR.	1
		ALT-HEILIGENSEE	2
		ALT-HEILIGENSEE / HEILIGENSEESTR. / HENNINGSDORFER STR. / SCHULZENDORFER STR.	1
		ALT-REINICKENDORF / ROEDERNALLEE / VELTENER STR.	1
		ALT-TEGEL	1
		AM BÄRENSPRUNG	1
		AM BORSIGTURM	3
		AM DACHSBAU	2
		AM DACHSBAU / RUPPINER CHAUSSEE	2
		AM NORDGRABEN	3
		AM NORDGRABEN / EICHBORNDAMM	7
		AM NORDGRABEN / GORKISTR. / STRAÙE 184	1
		AM NORDGRABEN / HOLZHAUSER STR.	2
		AM NORDGRABEN / TRIFTSTR. / TRIFTBRÜCKE	3
		AM TEGELER HAFEN	3
		AN DER HASENFURT / IM REHGRUND	1
		AN DER MÜHLE / KAROLINENSTR. / WAIDMANNSLUSTER DAMM / FLIEÙBRÜCKE	10
		AN DER WILDBAHN / REIHERALLEE	1
		ANTONIENSTR.	4
		ANTONIENSTR. / AUGUSTE-VIKTORIA-ALLEE	2
		ANTONIENSTR. / EICHBORNDAMM / MIRAISTR.	2
		ANTONIENSTR. / KIENHORSTSTR.	1
		ANTONIENSTR. / SCHARNWEBERSTR. / A 111 BAB AUTOBAHNZUBRINGER HAMBURG / 111 AS EI	3
		ANTONIENSTR. / WITTESTR.	3
		ANTONIENSTR. / ZOBELTITZSTR.	4
		AROSER ALLEE	2
		AROSER ALLEE / HOLLÄNDERSTR.	2
		AROSER ALLEE / LINDAUER ALLEE	3
		AUGUSTE-VIKTORIA-ALLEE	6
		AUGUSTE-VIKTORIA-ALLEE / EICHBORNDAMM	1
		AUGUSTE-VIKTORIA-ALLEE / GENERAL-BARBY-STR.	1
		AUGUSTE-VIKTORIA-ALLEE / GRAF-HAESELER-STR.	1
		AUGUSTE-VIKTORIA-ALLEE / HECHELSTR.	2
AUGUSTE-VIKTORIA-ALLEE / HUMBOLDTSTR. / OLLENHAUERSTR.	3		
BARNABASSTR.	1		
BASELER STR.	1		
BELFASTER STR. / HOLLÄNDERSTR.	1		

**Unfallörtlichkeiten von Seniorenverkehrsunfällen
in der Direktion 1
nach Polizeiabschnitten und Bezirken(alt)**

2016			
Pol. Abschnitt	Bezirk (alt)	Ort	Anzahl
11	RD	BERLINER STR.	9
		BERLINER STR. / AM BORSIGTURM	2
		BERLINER STR. / BERNAUER STR. / HOLZHAUSER STR. / SEIDELSTR. / BERNHARD- LICHTENB	6
		BERLINER STR. / BIEDENKOPFER STR.	1
		BERLINER STR. / BRUNOWSTR.	5
		BERLINER STR. / EGELLSSTR. / WITTESTR.	5
		BERLINER STR. / ERNSTSTR. / AM BORSIGTURM	2
		BERLINER STR. / GORKISTR.	1
		BERLINER STR. / GRUßDORFSTR.	4
		BERLINER STR. / KAROLINENSTR. / SCHLOßSTR. / AM TEGELER HAFEN	7
		BERLINER STR. / NAMSLAUSTR.	2
		BERLINER STR. / VEITSTR.	3
		BERNAUER STR.	11
		BERNAUER STR. / BOCHOLTER WEG / NEHEIMER STR. / UFERWEG NEHEIMER STR.	2
		BERNAUER STR. / MAIENWERDERWEG	1
		BERNAUER STR. / MESCHEDER WEG	1
		BERNAUER STR. / SEIDELSTR.	1
		BERNAUER STR. / STERKRADER STR.	1
		BERNAUER STR. / STRAÙE L (HOKA III)	2
		BERNSTORFFSTR.	2
		BIEDENKOPFER STR.	1
		BILLERBECKER WEG / KAMENER WEG	1
		BILLERBECKER WEG / MESCHEDER WEG	1
		BILLERBECKER WEG / SENDENER WEG	1
		BISONWEG	2
		BLANKESTR.	1
		BLANKESTR. / BLANKESTR.	1
		BLANKESTR. / SCHARNWEBERSTR.	5
		BOLLESTR. / OESERSTR.	2
		BONIFAZIUSSTR. / SANDGRASWEG / WAIDMANNSLUSTER DAMM	1
		BORSIGDAMM	4
		BORSIGDAMM / EISENHAMMERWEG / VEITSTR.	1
		BORSIGWALDER WEG / DROSTESTR.	1
		BOTTROPER WEG	2
		BREITENBACHSTR.	1
		BREITENBACHSTR. / HOLZHAUSER STR. / SCHUBARTSTR.	1
		BRUNOWPLATZ	1
		BRUNOWSTR.	7
		BRUSEBERGSTR.	1
		BUDDESTR.	4
		BUDDESTR. / GORKISTR.	5
		BUDDESTR. / VEITSTR.	1
		BUDDESTR. / WAIDMANNSLUSTER DAMM	5
CONRADSTR.	1		
CONRADSTR. / ERNSTSTR.	1		
CONRADSTR. / HOLZHAUSER STR. / SOLTAUER STR.	4		
DAMBOCKSTR.	1		
DAMBOCKSTR. / HEILIGENSEESTR.	2		
DAMKITZSTR.	1		
DOHLENSTR. / HABICHTSTR. / SPECHTSTR.	1		
DÜNENWEG / WAIDMANNSLUSTER DAMM	2		
EICHBORNDAMM	7		
EICHBORNDAMM / OLBENDORFER WEG	1		
EICHBORNDAMM / PANNWITZSTR.	1		
EICHBORNDAMM / ROTBUCHENWEG	1		

**Unfallörtlichkeiten von Seniorenverkehrsunfällen
in der Direktion 1
nach Polizeiabschnitten und Bezirken(alt)**

2016			
Pol. Abschnitt	Bezirk (alt)	Ort	Anzahl
11	RD	EICHBORNDAMM / SCHARNWEBERSTR. / A 111 BAB AUTOBAHNZUBRINGER HAMBURG / 111 AS EI	3
		EICHBORNDAMM / WALDSTR. / WITTESTR.	4
		EICHBORNDAMM / ZOBELTITZSTR.	2
		EICHELHÄHERSTR.	1
		EICHELHÄHERSTR. / FALKENHORSTSTR. / FALKENPLATZ	1
		ELCHDAMM	1
		ELSTERGASSE / SANDHAUSER STR.	1
		ERHOLUNGSWEG / FELDMARKWEG / MORÄNENWEG	1
		ERNSTSTR.	2
		ERNSTSTR. / KLINNERWEG	1
		ERNSTSTR. / SCHUBARTSTR.	1
		FLOTTENSTR. / ROEDERNALLEE	3
		FLUGHAFEN TEGEL	51
		FLUGHAFEN TEGEL / FLUGHAFEN TEGEL	1
		FRIEDRIKESTR.	1
		FRIEDRICH-KARL-STR. / OLLENHAUERSTR.	1
		GABRIELENSTR. / KAROLINENSTR.	1
		GENERAL-BARBY-STR.	2
		GENERAL-BARBY-STR. / KIENHORSTSTR.	1
		GENERAL-BARBY-STR. / SCHARNWEBERSTR.	1
		GENERAL-BARBY-STR. / WALDSTR.	1
		GENERAL-WOYNA-STR.	2
		GENERAL-WOYNA-STR. / SCHARNWEBERSTR.	1
		GORKISTR.	2
		GORKISTR. / ZIEKOWSTR.	4
		GOTTHARDSTR.	6
		GOTTHARDSTR. / KAPWEG / SCHARNWEBERSTR.	10
		GOTTHARDSTR. / ROMANSHORNER WEG	1
		GRIMBARTSTEIG / REIHERALLEE	1
		GROßKOPFSTR. / OLLENHAUERSTR.	1
		GRUßDORFSTR.	1
		HATZFELDTALLEE	3
		HATZFELDTALLEE / ZIEKOWSTR.	1
		HECHELSTR.	2
		HECHELSTR. / SCHARNWEBERSTR.	2
		HECHELSTR. / ZOBELTITZSTR.	1
		HEILIGENSEESTR.	3
		HEILIGENSEESTR. / KAROLINENSTR. / RUPPNER CHAUSSEE	5
		HEILIGENSEESTR. / SCHWARZER WEG	2
		HENNIGSDORFER STR.	1
		HENNIGSDORFER STR. / RUPPNER CHAUSSEE	1
		HERMSDORFER DAMM / A 111 BAB AUTOBAHNZUBRINGER HAMBURG / 111 AS WAIDMANNSLUSTER	3
		HERMSDORFER DAMM / WAIDMANNSLUSTER DAMM / A 111 BAB AUTOBAHNZUBRINGER HAMBURG /	15
		HOLLÄNDERSTR.	3
HOLLÄNDERSTR. / LONDONER STR.	1		
HOLZHAUSER STR.	13		
HOLZHAUSER STR. / A 111 BAB AUTOBAHNZUBRINGER HAMBURG / 111 AS HOLZHAUSER STR AU	12		
HOLZHAUSER STR. / JACOBSENWEG	2		
HOLZHAUSER STR. / MIRAISTR.	1		
HOLZHAUSER STR. / WITTESTR.	2		
HUMANNSTR. / WALDSTR.	1		
HUMBOLDTSTR.	5		
HUMBOLDTSTR. / LINDAUER ALLEE	3		

**Unfallörtlichkeiten von Seniorenverkehrsunfällen
in der Direktion 1
nach Polizeiabschnitten und Bezirken(alt)**

2016			
Pol. Abschnitt	Bezirk (alt)	Ort	Anzahl
11	RD	ILLERZEILE	1
		IM BRACHFELDWINKEL / WAIDMANNSLUSTER DAMM	1
		IM RODELAND / SIEDELMEISTERWEG / WALDSTR.	3
		INNUNGSSTR. / MIRAUSR.	1
		JÄGERWEG	1
		KAPWEG	5
		KAPWEG / KURT-SCHUMACHER-DAMM	11
		KAROLINENSTR.	11
		KAROLINENSTR. / KAROLINENSTR.	1
		KIEFHEIDER WEG	2
		KIEFHEIDER WEG / KIEFHEIDER WEG	1
		KIEFHEIDER WEG / RUPPNER CHAUSSEE	3
		KIEFHEIDER WEG / THURBRUCHER STEIG	1
		KIENHORSTSTR.	4
		KIENHORSTSTR. / OLLENHAUERSTR.	2
		KLENZEPFAD	1
		KLENZEPFAD / LÜBENER WEG	1
		KLINNERWEG	1
		KÖGELSTR. / OLLENHAUERSTR.	2
		KONRADSHÖHER STR.	1
		KURT-SCHUMACHER-DAMM	14
		KURT-SCHUMACHER-DAMM / A 111 BAB AUTOBAHNZUBRINGER HAMBURG / 111 AS KURT-SCHUHMA	10
		KURT-SCHUMACHER-DAMM / ARISTIDE-BRIAND-BRÜCKE / CHARLES-CORCELLE-RING	2
		KURT-SCHUMACHER-DAMM / OLLENHAUERSTR. / SCHARNWEBERSTR. / KURT-SCHUMACHER-PLATZ	19
		KURT-SCHUMACHER-DAMM / STRAÙE 442 / CHARLES-CORCELLE-RING	6
		KURT-SCHUMACHER-DAMM / STRAÙE 462	2
		LIEBFRAUENWEG	1
		LIENEMANNSTR. / WALDSTR.	1
		LINDAUER ALLEE	3
		LINDAUER ALLEE / OLLENHAUERSTR. / WALDSTR.	6
		LINDAUER ALLEE / ROEDERNALLEE / TEICHSTR.	5
		LOBBER STEIG	1
		MEDEBACHER WEG	1
		MEDEBACHER WEG / AM TEGELER HAFEN	1
		MELLER BOGEN	1
		MIRAUSR.	1
		MOORWEG	1
		NAMSLAUSTR.	1
		NAMSLAUSTR. / STOCKUMER STR.	1
		NEHEIMER STR.	1
		NORDLICHTSTR.	1
		OLLENHAUERSTR.	20
		OLLENHAUERSTR. / SCHULENBURGSTR.	1
		OLLENHAUERSTR. / VON-DER-GABLENTZ-STR.	1
		OTISSTR. / QUÄKERSTR.	1
		OTISSTR. / SEIDELSTR. / ALLÉE ST. EXUPÉRY	1
		OTISSTR. / WITTESTR.	2
		REINICKES HOF	1
		ROEDERNALLEE	4
		ROEDERNALLEE / THYSSENSTR.	1
		RUPPNER CHAUSSEE	7
		RUPPNER CHAUSSEE / SCHULZENDORFER STR. / ZUR BAB A111-E26	3
		SAALMANNSTR. / WALDSTR.	2
		SANDHAUSER STR.	3

**Unfallörtlichkeiten von Seniorenverkehrsunfällen
in der Direktion 1
nach Polizeiabschnitten und Bezirken(alt)**

2016			
Pol. Abschnitt	Bezirk (alt)	Ort	Anzahl
11	RD	SCHARNWEBERSTR.	20
		SCHARNWEBERSTR. / SCHILLINGSTR.	1
		SCHARNWEBERSTR. / URANUSWEG	1
		SCHILLINGSTR.	4
		SCHILLINGSTR. / ZOBELTITZSTR.	1
		SCHLIEPERSTR.	1
		SCHLIEPERSTR. / TRESKOWSTR.	1
		SCHLOßSTR.	3
		SCHULSTR. / TRESKOWSTR.	1
		SCHULZENDORFER STR.	5
		SEIDELSTR.	1
		SEIDELSTR. / A 111 BAB AUTOBAHNZUBRINGER HAMBURG / SEIDELSTRÄßENBRÜCKE / 111 AS	1
		SEIDELSTR. / AVENUE JEAN MERMOZ	1
		SEPTIMERSTR.	2
		STEILPFAD / WAIDMANNSLUSTER DAMM	1
		STERKRADER STR. / STOCKUMER STR.	1
		STOCKUMER STR.	1
		STRAßE 462	1
		TALSANDWEG / WAIDMANNSLUSTER DAMM	1
		TEGELER HAFEN	1
		TEICHSTR.	2
		TILE-BRÜGGE-WEG / ZIEKOWSTR.	1
		TITUSWEG	2
		TITUSWEG / WAIDMANNSLUSTER DAMM / ZIEKOWSTR.	4
		VEITSTR.	3
		VON-DER-GABLENTZ-STR.	2
		WAIDMANNSLUSTER DAMM	10
		WALDSTR.	2
		WILDGANSSTEIG	1
		WITTESTR.	3
ZERMATTER STR.	2		
ZIEKOWSTR.	1		
Verkehrsunfälle im Bezirk RD			720
Verkehrsunfälle im A 11			720
12	RD	ALEMANNENSTR. / MAXIMILIANKORSO	2
		ALEMANNENSTR. / ORTWINSTR.	1
		ALEMANNENSTR. / SIGISMUNDKORSO	3
		ALMUTSTR. / BERLINER STR.	2
		ALTER BERNAUER HEERWEG	1
		ALT-LÜBARS / ALT-LÜBARS	1
		ALT-LÜBARS / ZABEL-KRÜGER-DAMM	2
		ALT-REINICKENDORF / RESIDENZSTR. / KLEMKESTR. / KOPENHAGENER STR.	1
		ALT-WITTENAU	2
		ALT-WITTENAU / EICHBORNDAMM	3
		ALT-WITTENAU / HERMSDORFER STR. / TRIFTSTR.	5
		ALT-WITTENAU / ORANIENBURGER STR.	1
		ALT-WITTENAU / TECHOWPROMENADE	1
		AM ANSITZ / WAIDMANNSLUSTER DAMM	1
		AM EICHENHAIN / SIGISMUNDKORSO	1
		AM FREIBAD	1
		AM LEHNSHOF / BERLINER STR.	1
		AM NORDGRABEN	2
		AM NORDGRABEN / BRÜCKE ÜBER DEN NORDGRABEN	1
		AM NORDGRABEN / ORANIENBURGER STR. / ORANIENBURGER BRÜCKE	1

**Unfallörtlichkeiten von Seniorenverkehrsunfällen
in der Direktion 1
nach Polizeiabschnitten und Bezirken(alt)**

2016			
Pol. Abschnitt	Bezirk (alt)	Ort	Anzahl
12	RD	AM NORDGRABEN / ROEDERNALLEE / ROEDERNBRÜCKE	7
		AM OSRÜCKEN / ÖSCHELBRONNER WEG / SCHLUCHSEESTR.	1
		AM PFINGSTBERG	1
		AM PFINGSTBERG / BURGFRUAENSTR.	2
		AM ROSENANGER	1
		AM SCHÄFERSEE / RESIDENZSTR.	2
		AM VIERRUTENBERG	1
		AMBOßWEG / ZANGENGASSE	1
		AMENDESTR.	1
		AMSELGRUND / HERMSDORFER DAMM	1
		ARMBRUSTWEG / EMMENTALER STR. / REGINHARDSTR.	1
		ARTEMISSTR.	2
		ARTEMISSTR. / DIANA STR.	1
		ASKALONER WEG / FROHNAUER STR.	1
		BACKNANGER STR. / HEINSESTR.	1
		BEI DEN WÖRDEN	1
		BENEKENDORFFSTR.	1
		BENEKENDORFFSTR. / GUTACHSTR.	1
		BENEKENDORFFSTR. / ORANIENDAMM	2
		BERGFELDER WEG	1
		BERGSTR.	1
		BERLINER STR.	7
		BERLINER STR. / BERTRAMSTR. / WACHSMUTHSTR.	1
		BERLINER STR. / HERMSDORFER DAMM	5
		BERLINER STR. / ODILOSTR.	3
		BERLINER STR. / OSWINSTEIG	1
		BERLINER STR. / ROBINIENWEG	2
		BERLINER STR. / SCHILDOWER STR.	1
		BERLINER STR. / TEGELER STR.	1
		BERLINER STR. / WALDSEEWEG	2
		BERNSHAUSENER RING	1
		BERNSHAUSENER RING / WITTENAUER STR.	1
		BLOMBERGER WEG	1
		BLUNCKSTR. / OLLENHAUERSTR. / ORANIENBURGER STR.	1
		BONDICKSTR.	1
		BREITKOPFSTR.	2
		BREITKOPFSTR. / EMMENTALER STR.	1
		BRIENZER STR.	2
		BÜDNERRING	2
		BÜRGERSTR.	1
		BÜRGERSTR. / WINTERSTR. / PROVINZSTR.	1
		BURGFRUAENSTR.	5
		BURGFRUAENSTR. / IM FISCHGRUND / FISCHGRUNDBRÜCKE	2
		BURGFRUAENSTR. / SILVESTERWEG	2
		BURGFRUAENSTR. / ZELTINGER PLATZ	2
		CYCLOPSTR.	1
		DANNENWALDER WEG	3
		DANNENWALDER WEG / FINSTERWALDER STR. / WILHELMSRUHER DAMM	5
		DANNENWALDER WEG / SCHORFHEIDESTR.	2
		DANNENWALDER WEG / TRAMPER WEG	1
		DANNENWALDER WEG / TREUENBRIETZENER STR. / WILHELMSRUHER DAMM	1
		DANNENWALDER WEG / WENTOWSTEIG	1
		DEUTSCHE STR. / FRIEDRICH-WILHELM-STR. / RESIDENZSTR.	2
		DEUTSCHE STR. / THURGAUER STR.	1
		DIANA STR.	2
		DIANA STR. / ORANIENDAMM / ZEHNTWERDERWEG	2

**Unfallörtlichkeiten von Seniorenverkehrsunfällen
in der Direktion 1
nach Polizeiabschnitten und Bezirken(alt)**

2016			
Pol. Abschnitt	Bezirk (alt)	Ort	Anzahl
12	RD	DIETRICHINGER WEG / ORANIENBURGER STR. / WITTENAUER STR.	3
		DINKELSBÜHLER STEIG / EDELHOFDAMM	1
		DREWITZER STR. / FELLBACHER STR. / HERMSDORFER DAMM	1
		DÜSTERHAUPTSTR.	1
		DÜSTERHAUPTSTR. / WAIDMANNSLUSTER DAMM	1
		EDELHOFDAMM	3
		EICHBORNDAMM	5
		EICHBORNDAMM / ORANIENBURGER STR. / WILHELMSRUHER DAMM	3
		EICHBORNDAMM / SPIEBWEG	1
		EICHHORSTER WEG	2
		EICHHORSTER WEG / SAGRITZER WEG	1
		EICHHORSTER WEG / SCHORFHEIDESTR. / WILHELMSRUHER DAMM	2
		EICHHORSTER WEG / WITTENAUER STR.	3
		ELKESTEIG	1
		EMMENTALER STR.	5
		EMMENTALER STR. / KLEMKESTR.	1
		EMMENTALER STR. / RESIDENZSTR.	8
		EMMENTALER STR. / THURGAUER STR.	1
		EPENSTEINSTR.	1
		EUTINGER WEG / FLORASTR. / ORANIENDAMM	1
		FALKENTALER STEIG	1
		FALKENTALER STEIG / FROHNAUER STR.	1
		FALKENTALER STEIG / HEINSESTR. / HERMSDORFER DAMM	1
		FELLBACHER STR.	1
		FELLBACHER STR. / OGGENHAUSER STR.	1
		FINSTERWALDER STR.	1
		FINSTERWALDER STR. / WELZOWER STEIG / FINSTERWALDER BRÜCKE	1
		FLOTTENSTR.	1
		FLOTTENSTR. / MONTANSTR.	1
		FORLENWEG / ULMENSTR.	1
		FORSTSTR.	1
		FREIHEITSWEG / LUISENWEG	1
		FROHNAUER STR.	2
		FROHNAUER STR. / HERMSDORFER DAMM	1
		FÜRSTENDAMM	1
		GLIENICKER STR.	1
		GLIENICKER STR. / SCHLOßSTR. / WALDSEEWEG / BAHNHOFPLATZ	1
		GOLLANCZSTR. / MUSTANGWEG	1
		GORKISTR.	6
		GÖSCHENSTR.	1
		GRALSBURGSTEIG	1
		GRÜNROCKWEG / RESIDENZSTR.	1
		GUTACHSTR.	1
		GUTACHSTR. / ZABEL-KRÜGER-DAMM	1
		HAINBUCHENSTR. / MAXIMILIANKORSO / STOLZINGSTR.	1
		HAßLINGERWEG	3
		HAßLINGERWEG / MARKSTR.	1
		HAUSOTTERSTR.	1
		HAUSOTTERSTR. / REGINHARDSTR.	2
		HAUSOTTERSTR. / RESIDENZSTR. / STARGARDTSTR.	2
		HEIDENHEIMER STR. / HERMSDORFER DAMM	2
		HEINSESTR.	6
		HEINSESTR. / SCHRAMBERGER STR.	1
		HERBSTSTR. / SOMMERSTR.	1
		HERMANN-PIPER-STR.	1
		HERMSDORFER DAMM	8

**Unfallörtlichkeiten von Seniorenverkehrsunfällen
in der Direktion 1
nach Polizeiabschnitten und Bezirken(alt)**

2016			
Pol. Abschnitt	Bezirk (alt)	Ort	Anzahl
12	RD	HERMSDORFER DAMM / HOHEFELDSTR.	2
		HERMSDORFER DAMM / KURFÜRSTENSTR. / WALDSPECHTWEG	1
		HERMSDORFER DAMM / MELANCHTHONSTR.	1
		HERMSDORFER DAMM / OLAFSTR.	1
		HERMSDORFER DAMM / SILVESTERWEG	1
		HERMSDORFER STR.	1
		HERMSDORFER STR. / AVENUE CHARLES DE GAULLE	1
		HERMSDORFER STR. / JEAN-JAURÈS-STR. / CYCLOPSTR.	1
		HERMSDORFER STR. / LANGE ENDEN / BLOMBERGER WEG	1
		HERMSDORFER STR. / ORANIENBURGER STR.	1
		HOCHJAGDSTR. / WAIDMANNSLUSTER DAMM	1
		HOHEFELDSTR.	3
		HOHEFELDSTR. / ROSWITHASTR.	1
		HOLLÄNDERSTR. / LETTEALLEE / RESIDENZSTR. / FAHLANDGASSE / FRANZ-NEUMANN-PLATZ	1
		HOLLÄNDERSTR. / MARKSTR.	8
		HOLLÄNDERSTR. / VIERWALDSTÄTTER WEG	1
		HOLLÄNDERSTR. / WINKELRIEDSTR.	2
		HOPPESTR. / PROVINZSTR.	1
		HUBERTUSWEG / ORANIENBURGER CHAUSSEE / STAEHLEWEG	1
		KARMEITERWEG	1
		KLEMKESTR.	3
		KÖNIGSBACHER ZEILE / ZERNDORFER WEG	1
		KÖNIGSHORSTER STR.	2
		KÖNIGSHORSTER STR. / WILHELMSRUHER DAMM	2
		KOPENHAGENER STR.	2
		KÜHNEMANNSTR. / SCHWABSTR. / PROVINZSTR.	1
		KURFÜRSTENSTR.	1
		LENGEDER STR.	3
		LENGEDER STR. / MONTANSTR.	2
		LENGEDER STR. / ROEDERNALLEE	3
		LINDAUER ALLEE	1
		LINDAUER ALLEE / RESIDENZSTR.	5
		LUDOLFINGERWEG	1
		LUDOLFINGERWEG / LUDOLFINGERPLATZ	2
		MARKSCHEIDERSTR.	1
		MARKSTR.	7
		MARKSTR. / PANKOWER ALLEE / RESIDENZSTR.	4
		MARKSTR. / WALDERSEESTR.	1
		MAUSCHBACHER STEIG / ORANIENBURGER STR.	1
		MAXIMILIANKORSO	1
		MAXIMILIANKORSO / SIGISMUNDKORSO	1
		MAXIMILIANKORSO / SPEERWEG	1
		MICKESTR. / PANKOWER ALLEE / LETTEPLATZ	1
		MITTELBRUCHZEILE	1
		MITTELBRUCHZEILE / RESIDENZSTR.	1
		MÜHLENFELDSTR.	1
		MÜNCHENER STR. / STOLZINGSTR.	2
		NIBELUNGENSTR.	1
		NIMRODSTR.	1
		ODILOSTR. / SILVESTERWEG	1
		OLWENSTR. / ZWERGENWEG	1
		ORANIENBURGER CHAUSSEE / RAUENTALER STR. / SCHÖNFLIEßER STR.	1
		ORANIENBURGER CHAUSSEE / SCHÖNFLIEßER STR.	2
		ORANIENBURGER STR.	24
		ORANIENBURGER STR. / GÖSCHENPLATZ	2

**Unfallörtlichkeiten von Seniorenverkehrsunfällen
in der Direktion 1
nach Polizeiabschnitten und Bezirken(alt)**

2016			
Pol. Abschnitt	Bezirk (alt)	Ort	Anzahl
12	RD	ORANIENBURGER STR. / ROEDERNALLEE	3
		ORANIENBURGER STR. / SCHLITZER STR.	1
		ORANIENBURGER STR. / TECHOWPROMENADE	1
		ORANIENDAMM	12
		ORANIENDAMM / STRAÙE 199	2
		ORANIENDAMM / WAIDMANNSLUSTER DAMM / ZABEL-KRÜGER-DAMM	10
		ORTWINSTR. / WAHNFRIEDSTR.	1
		ÖSCHELBRONNER WEG	3
		ÖSCHELBRONNER WEG / WITTENAUER STR.	2
		ÖSCHELBRONNER WEG / ZABEL-KRÜGER-DAMM	1
		OSWINSTEIG / ROEDERNSTR.	1
		OSWINSTEIG / SILVESTERWEG	1
		PANKOWER ALLEE	2
		PANKOWER ALLEE / REGINHARDSTR.	2
		PANNWITZSTR.	2
		QUICKBORNER STR.	2
		RAGAZER STR.	1
		RASCHDORFFSTR. / REGINHARDSTR.	1
		RASCHDORFFSTR. / RESIDENZSTR. / THATERSTR.	2
		RATHAUSPROMENADE	1
		RESIDENZSTR.	28
		RESIDENZSTR. / RITTERLANDWEG	1
		RESIDENZSTR. / RORSCHACHER ZEILE	2
		RESIDENZSTR. / SIMMELSTR.	4
		RITTERLANDWEG	2
		ROEDERNALLEE	15
		ROEDERNALLEE / TESSENOWSTR.	1
		ROSENRETERPROMENADE	1
		ROTE CHAUSSEE	1
		SCHLOßSTR.	1
		SCHLUCHSEESTR.	1
		SCHONACHER STR.	1
		SCHÖNFLIEßER STR. / ZELTINGER STR.	3
		SCHORFHEIDESTR. / BRÜCKE ÜBER DEN NORDGRABEN	3
		SCHULZENDORFER STR.	3
		SCHULZENDORFER STR. / BRANDTSTR. / HEINSESTR.	1
		SCHULZENDORFER STR. / FICHTESTR. / HEIDESTR.	1
		SCHULZENDORFER STR. / HERMSDORFER DAMM	1
		SCHWARZKITTELWEG / WILDKANZELWEG	1
		SEEBADSTR. / SEESTR.	1
		SENFTENBERGER RING	11
		SENFTENBERGER RING / SENFTENBERGER RING	1
		SENFTENBERGER RING / WESENDORFER STR.	2
		SENHEIMER STR.	1
		SENHEIMER STR. / ZELTINGER STR.	1
		SIGISMUNDKORSO	4
		SIGISMUNDKORSO / LUDOLFINGERPLATZ	2
		SILVESTERWEG	2
		SOMMERSTR.	1
		SPEERWEG	1
		STEINKIRCHENER STR.	1
		TALDORFER WEG	2
		TECHOWPROMENADE	3
		TIEFENSEER STR. / WILHELMSRUHER DAMM	1
		TREUENBRIETZENER STR.	4
		TREUENBRIETZENER STR. / QUICKBORNER STR.	4

**Unfallörtlichkeiten von Seniorenverkehrsunfällen
in der Direktion 1
nach Polizeiabschnitten und Bezirken(alt)**

2016			
Pol. Abschnitt	Bezirk (alt)	Ort	Anzahl
12	RD	TREUENBRIETZENER STR. / WESENDORFER STR.	1
		VELTHEIMSTR.	2
		WAIMANNSLUSTER DAMM	7
		WAIMANNSLUSTER DAMM / JEAN-JAURÈS-STR.	1
		WAIMANNSLUSTER DAMM / WALDHORNSTR.	1
		WALDERSEESTR.	2
		WELFENALLEE	1
		WESENDORFER STR.	1
		WILDKANZELWEG	1
		WILHELMSRUHER DAMM	29
		WINTERSTR. / HAUSOTTERPLATZ	2
		WITTENAUER STR.	6
		ZABEL-KRÜGER-DAMM	19
		ZABEL-KRÜGER-DAMM / HORBER STR. / ETTENHEIMER PFAD	1
		ZEHNTWERDERWEG	1
		ZELTINGER PLATZ	4
		ZELTINGER STR.	2
		ZELTINGER STR. / ZELTINGER PLATZ	2
		ZELTINGER STR. / ZERNDORFER WEG	2
		Verkehrsunfälle im Bezirk RD	
Verkehrsunfälle im A 12			602
13	PK	ACHTERMANNSTR. / PARACELSUSTR.	1
		ALTENBERGER WEG / DIETZGENSTR.	1
		ALTENBERGER WEG / SCHRECKENBACHSTR.	1
		AM FEUCHTEN WINKEL	1
		AM FEUCHTEN WINKEL / PASEWALKER STR.	5
		AM ROLLBERG / DIETZGENSTR.	2
		AM SCHLOSSPARK / OSSIETZKYSTR. / PARKSTR.	2
		ANGERWEG	1
		ANGERWEG / FRIEDRICH-ENGELS-STR. / KASTANIENALLEE (ENDE)	3
		ANGERWEG / SCHILLERSTR. / SCHÖNHOLZER WEG	1
		ANLAGE EINIGKEIT / BLANKENFELDER CHAUSSEE / ROSENTHALER WEG	2
		ARNOLD-ZWEIG-STR.	1
		ARNOLD-ZWEIG-STR. / MAX-LINGNER-STR.	1
		ARNOUXSTR.	1
		ARNOUXSTR. / ROSENTHALER WEG	1
		ASTA-NIELSEN-STR.	1
		ASTA-NIELSEN-STR. / ARNOLD-ZWEIG-STR.	2
		AUBERTSTR. / PETITWEG / BLANKENFELDER STR.	1
		BAHNHOFSTR.	1
		BAHNHOFSTR. / BERLINER STR. / PASEWALKER STR. / ROSENTHALER STR.	8
		BAHNHOFSTR. / BLANKENBURGER WEG / PANKSTR.	3
		BAHNHOFSTR. / FERDINAND-BUISSON-STR.	2
		BEETHOVENSTR. / LESSINGSTR.	1
		BERLINER STR.	13
		BERLINER STR. / BLANKENFELDER STR. / HAUPTSTR. / SCHÖNHAUSER STR.	1
		BERLINER STR. / BREITE STR.	3
		BERLINER STR. / BRENNERSTR. / MÜHLENSTR. / VINETA STR.	1
		BERLINER STR. / ESPLANADE / WESTERLANDSTR.	3
		BERLINER STR. / FLORASTR.	2
		BERLINER STR. / HADLICHSTR.	1
		BERLINER STR. / MÜHLENSTR. / TIROLER STR.	1
		BEUTHSTR.	2
		BEUTHSTR. / DIETZGENSTR. / PLATANENSTR.	1
		BEUTHSTR. / KREUZGRABEN	1

**Unfallörtlichkeiten von Seniorenverkehrsunfällen
in der Direktion 1
nach Polizeiabschnitten und Bezirken(alt)**

2016			
Pol. Abschnitt	Bezirk (alt)	Ort	Anzahl
13	PK	BEUTHSTR. / WALDOWSTR.	1
		BINZSTR. / PRENZLAUER PROMENADE	1
		BIRNBAUMRING	1
		BLANKENBURGER STR.	7
		BLANKENBURGER STR. / BUCHHOLZER STR.	2
		BLANKENBURGER STR. / DIETZGENSTR. / OSSIETZKYPLATZ	7
		BLANKENBURGER STR. / KLOTHILDESTR.	1
		BLANKENBURGER STR. / PASEWALKER STR.	2
		BLANKENBURGER STR. / SIEGFRIEDSTR.	3
		BLANKENBURGER WEG / PASEWALKER STR.	1
		BLANKENFELDER CHAUSSEE / SCHILDOWER STR.	1
		BLANKENFELDER STR.	2
		BLANKENFELDER STR. / ROSENTHALER WEG	3
		BLEICHERODER STR. / MENDELSTR. / STIFTSWEG	2
		BLUMENTHALSTR.	2
		BREHMESTR.	2
		BREITE STR.	15
		BRENNERSTR.	3
		BRIXENER STR. / MAXIMILIANSTR.	1
		BUCHER STR.	1
		BUCHER STR. / A 114 BAB AUTOBAHNZUBRINGER PRENZLAU / 114 AS BUCHER STR AUSF N BU	2
		BUCHER STR. / HAUPTSTR. / SCHÖNERLINDER STR. / TRIFTSTR.	2
		BUCHER STR. / STRAÙE 103	1
		BUCHHOLZER STR.	2
		BUCHHORSTER STR. / HAUPTSTR. / KASTANIENALLEE	1
		CÉSAR-FRANCK-STR. / ANDANTEWEG	1
		CEVENNENSTR. / SCHÖNHAUSER STR.	1
		CHARLOTTENSTR.	1
		CHARLOTTENSTR. / SCHILLERSTR.	1
		COTTASTR. / HEINRICH-MANN-STR.	1
		CRUSEMARKSTR.	2
		CUNISTR.	1
		CUNISTR. / ROSENTHALER WEG	2
		DAMEROWSTR.	8
		DAMEROWSTR. / HADLICHSTR. / STIFTSWEG / BREITE STR.	1
		DAMEROWSTR. / KLAUSTALER STR.	1
		DAMMSMÜHLER STR.	1
		DEBUSSYSTR. / ANGERWEG	1
		DIETZGENSTR.	12
		DIETZGENSTR. / KASTANIENALLEE	2
		DIETZGENSTR. / KIRCHSTR.	1
		DIETZGENSTR. / MITTELSTR.	2
		DIETZGENSTR. / OSSIETZKYPLATZ / HERMANN-HESSE-STR.	1
		DIETZGENSTR. / SCHILLERSTR. / SCHÖNHAUSER STR.	4
		DIETZGENSTR. / WACKENBERGSTR.	1
		DISTELWEG / NESSELWEG	1
		DR.-MARKUS-STR. / BERLINER STR.	2
		DUSEKESTR. / FLORASTR.	1
		EDELWEIÙSTR. / HAUPTSTR.	1
		EICHENSTR.	1
		EICHENSTR. / WALDSTR.	2
		EISENBLÄTTERSTR.	1
		ELISABETHWEG	1
		ELSA-BRÄNDSTRÖM-STR. / NEUMANNSTR. (ENDE)	4
		ELSA-BRÄNDSTRÖM-STR. / PRENZLAUER PROMENADE	1

**Unfallörtlichkeiten von Seniorenverkehrsunfällen
in der Direktion 1
nach Polizeiabschnitten und Bezirken(alt)**

2016			
Pol. Abschnitt	Bezirk (alt)	Ort	Anzahl
13	PK	ESCHENGRABEN / NEUMANNSTR.	1
		ESCHENGRABEN / WETTERSEESTR.	1
		ESPLANADE	1
		ESPLANADE / STAVANGERSTR.	1
		ESPLANADE / TOBLACHER STR.	1
		FLORASTR.	4
		FLORASTR. / MÜHLENSTR.	1
		FRIEDRICH-ENGELS-STR. / KASTANIENALLEE	4
		FRIEDRICH-ENGELS-STR. / PLATANENSTR.	2
		FRIESENSTR. / GERMANENSTR. / WALHALLASTR.	1
		GALENUSSTR.	3
		GALENUSSTR. / PARACELUSSTR.	1
		GALENUSSTR. / PASEWALKER STR.	5
		GERMANENSTR.	3
		GOETHESTR. / HAUPTSTR.	1
		GÖRSCHSTR.	1
		GRABBEALLEE	3
		GRABBEALLEE / HEINRICH-MANN-STR. / SCHÖNHOLZER STR. / SCHÖNHOLZER BRÜCKE (PANKE)	2
		GRABBEALLEE / HERMANN-HESSE-STR. / PASTOR-NIEMÖLLER-PLATZ	1
		GRABBEALLEE / MAJAKOWSKIRING	1
		GRANITZSTR.	3
		GRANITZSTR. / MILTENBERGER WEG	2
		GRANITZSTR. / PRENZLAUER PROMENADE / ROTHENBACHSTR.	4
		GRUMBKOWSTR.	1
		GRUMBKOWSTR. / SCHLOSSALLEE	1
		GÜLLWEG / WALDSTR. / HERMANN-HESSE-STR.	8
		HADLICHSTR.	3
		HALLANDSTR.	1
		HAUPTSTR.	14
		HAUPTSTR. / HERTZSTR.	1
		HAUPTSTR. / LESSINGSTR. (ENDE)	3
		HAUPTSTR. / SCHILLERSTR.	1
		HAUPTSTR. / SCHÖNHAUSER STR.	1
		HEINERSDORFER BRÜCKE (S-BHF.)	1
		HEINRICH-BÖLL-STR. / DIETZGENSTR. / UHLANDSTR.	1
		HEINRICH-MANN-STR. / HERMANN-HESSE-STR.	2
		HERMANN-HESSE-STR.	10
		HERMANN-HESSE-STR. / PASTOR-NIEMÖLLER-PLATZ	4
		HEYNSTR.	2
		HIELSCHERSTR. / LESSINGSTR.	1
		KALVINISTENWEG / BLANKENFELDER STR.	1
		KAMISARDENPLATZ / ZEUSCHELSTR. / TRIFTSTR.	2
		KARLSHÖHE / SCHÖNERLINDER STR. / TRIFTSTR.	1
KARLSTADTER STR. / KISSINGENSTR.	1		
KASTANIENALLEE	7		
KASTANIENALLEE / SCHÖNHAUSER STR.	3		
KAVALIERSTR. / WOLFSHAGENER STR.	1		
KIRCHSTR.	1		
KIRCHSTR. / SCHÖNHAUSER STR.	1		
KISSINGENPLATZ	1		
KISSINGENPLATZ / KISSINGENSTR. / NEUMANNSTR.	1		
KISSINGENSTR. / PRENZLAUER PROMENADE	3		
KISSINGENSTR. / RETZBACHER WEG	1		
KLOTHILDESTR.	1		
KLOTHILDESTR. / ROLANDSTR.	1		

**Unfallörtlichkeiten von Seniorenverkehrsunfällen
in der Direktion 1
nach Polizeiabschnitten und Bezirken(alt)**

2016			
Pol. Abschnitt	Bezirk (alt)	Ort	Anzahl
13	PK	KOPENHAGENER STR.	5
		KÖRNERSTR.	2
		KRÄUTERWEG / DIETZGENSTR. / BLANKENFELDER STRAßENBRÜCKE	1
		KUCKHOFFSTR.	3
		LA-ROCHELLE-STR.	1
		LAUDAER STR. / NEUMANNSTR.	2
		MASURENSTR.	1
		MAXIMILIANSTR.	2
		MAXIMILIANSTR. / MÜHLENSTR.	1
		MENDELSTR.	1
		MILTENBERGER WEG	1
		MIRABELLENBLÜTENWEG / APFELBLÜTENWEG	1
		MITTELSTR.	1
		MÜHLENSTR.	7
		MÜHLENSTR. / BREITE STR.	9
		NANTESSTR. / PETITWEG / ROSENTHALER WEG	1
		NESSELWEG / SCHÖNHAUSER STR.	1
		NEUMANNSTR.	2
		NEUMANNSTR. / ARNOLD-ZWEIG-STR.	2
		NEUMANNSTR. / SCHONENSCHEN STR.	1
		NORDENDSTR.	1
		NORDENDSTR. / SCHÖNHAUSER STR.	1
		NORDENDSTR. / WEIßDORNALLEE	1
		OSSIETZKYSTR.	3
		OSSIETZKYSTR. / BREITE STR.	1
		OSSIETZKYSTR. / WOLFSHAGENER STR.	1
		PANKOWER STR.	1
		PANKSTR.	2
		PARACELSUSTR.	1
		PASEWALKER STR.	5
		PASEWALKER STR. / PRENZLAUER PROMENADE / A 114 BAB AUTOBAHNZUBRINGER PRENZLAU /	5
		PASEWALKER STR. / SCHLOßALLEE	7
		PESTALOZZISTR.	3
		PFARRER-HURTENNE-PLATZ / HAUPTSTR. / MÜHLENSTR.	1
		PLATANENSTR.	1
		PLATANENSTR. / WALDSTR.	3
		PRENZLAUER PROMENADE	6
		PRENZLAUER PROMENADE / TRESKOWSTR.	1
		PROVINZSTR. / STRAßE VOR SCHÖNHOLZ	2
		RISPENWEG	1
		ROSENTHALER STR.	1
		ROSENTHALER WEG	3
		SCHILDOWER STR.	1
SCHILLINGWEG	1		
SCHLOßALLEE	1		
SCHÖNERLINDER STR.	3		
SCHÖNERLINDER STR. / A 114 BAB AUTOBAHNZUBRINGER PRENZLAU / 114 AS	6		
SCHÖNERLINDER			
SCHÖNHAUSER STR.	3		
SCHÖNHOLZER STR.	3		
SCHULZESTR.	1		
SCHÜTZENSTR. / STRAßE VOR SCHÖNHOLZ / HERMANN-HESSE-STR.	2		
SELMA-LAGERLÖF-STR. / ELSA-BRÄNDSTRÖM-STR.	1		
SIEGFRIEDSTR.	2		
STIFTSWEG	1		

**Unfallörtlichkeiten von Seniorenverkehrsunfällen
in der Direktion 1
nach Polizeiabschnitten und Bezirken(alt)**

2016				
Pol. Abschnitt	Bezirk (alt)	Ort	Anzahl	
13	PK	STRAÙE VOR SCHÖNHOLZ	5	
		TALSTR. / THULESTR.	1	
		THULESTR.	2	
		TOLLERSTR.	1	
		TRIFTSTR.	1	
		TSCHAIKOWSKISTR.	2	
		UHLANDSTR.	1	
		VESALIUSSTR.	3	
		WACKENBERGSTR.	1	
		WALDSTR.	1	
		WILHELM-KUHR-STR. / KREUZSTR.	1	
		WILHELMSRUHER DAMM / FRIEDRICH-ENGELS-STR. / HAUPTSTR.	1	
		WILHELMSRUHER DAMM / UHLANDSTR.	4	
		WOLFSHAGENER STR.	4	
		WOLLANKSTR.	2	
		WOLLANKSTR. / BREHMESTR. / SCHULZESTR.	1	
		WOLLANKSTR. / NEUE SCHÖNHOLZER STR. / SCHÖNHOLZER STR. / BREITE STR.	5	
		ZILLERTALSTR.	2	
	Verkehrsunfälle im Bezirk PK			485
	WS	AM STEINBERG / PRENZLAUER PROMENADE / THULESTR.		7
Verkehrsunfälle im Bezirk WS			7	
Verkehrsunfälle im A 13			492	
14	PB	GOETHESTR.	1	
		GOETHESTR. / PAUL-GRASSE-STR.	1	
	Verkehrsunfälle im Bezirk PB		2	
	PK	10 Z STADTGR (ÖSTL) U KAROWER CHAUSSEE HAUPTFB	1	
		ALT-BUCH	4	
		ALT-BUCH / AM STENER BERG / SCHWANEBECKER CHAUSSEE / ZEPERNICKER STR.	2	
		ALT-BUCH / PÖLNITZWEG	2	
		ALT-BUCH / WILTBERGSTR.	3	
		ALT-BUCH / WILTBERGSTR. / WALTER-FRIEDRICH-STR.	1	
		BRUNO-APITZ-STR.	2	
		FRANZ-SCHMIDT-STR.	1	
		FRIEDRICH-RICHTER-STR.	1	
		GEORG-BENJAMIN-STR.	2	
		HOBRECHTSFELDER CHAUSSEE	2	
		KAROWER CHAUSSEE	3	
		KAROWER CHAUSSEE / KAROWER STR. / LINDENBERGER WEG / WILTBERGSTR.	1	
		KAROWER CHAUSSEE / MAX-BURGHARDT-STR.	1	
		KAROWER CHAUSSEE / ROBERT-RÖSSLE-STR. / WOLFGANG-HEINZ-STR.	2	
		KAROWER CHAUSSEE / THEODOR-BRUGSCH-STR.	2	
		KAROWER STR.	2	
		LINDENBERGER WEG	2	
		PÖLNITZWEG	3	
		ROBERT-RÖSSLE-STR.	1	
		SCHÖNERLINDER CHAUSSEE / WILTBERGSTR.	1	
		SCHWANEBECKER CHAUSSEE	6	
		THEODOR-BRUGSCH-STR. / THEODOR-BRUGSCH-STR.	1	
		VIERECKWEG	1	
		WALTER-FRIEDRICH-STR.	2	
		WALTER-FRIEDRICH-STR. / FRANZ-SCHMIDT-STR.	2	
		WALTER-FRIEDRICH-STR. / WALTER-FRIEDRICH-STR.	2	
		WILTBERGSTR.	4	

**Unfallörtlichkeiten von Seniorenverkehrsunfällen
in der Direktion 1
nach Polizeiabschnitten und Bezirken(alt)**

2016			
Pol. Abschnitt	Bezirk (alt)	Ort	Anzahl
14	PK	WOLFGANG-HEINZ-STR.	1
		ZEPERNICKER STR.	3
		Verkehrsunfälle im Bezirk PK	61
	WS	ACHILLESSTR.	4
		ACHILLESSTR. / BUCHER CHAUSSEE	2
		ACHILLESSTR. / BUSONISTR.	1
		ACHTRUTENBERG	1
		AHORNALLEE	1
		ALBERTINENSTR. / PISTORIUSSTR. / BERLINER ALLEE	1
		ALT-BLANKENBURG	2
		ALT-BLANKENBURG / PRIESTERSTEGE	1
		ALT-KAROW / BAHNHOFSTR. / BLANKENBURGER CHAUSSEE / STRAÙE 52	2
		ALT-KAROW / STRAÙE 72	1
		AM STEINBERG / HEINERSDORFER STR.	3
		AM WASSERTURM / ZAMPASTR.	1
		AMALIENSTR.	1
		AMALIENSTR. / SCHÖNSTR.	1
		AN DEN FELDTMANNGÄRTEN / PIESPORTER STR.	1
		ANTONPLATZ / LANGHANSSTR. / BERLINER ALLEE	5
		BAHNHOFSTR.	3
		BAHNHOFSTR. / KERKOWSTR.	1
		BAHNHOFSTR. / RUDELSBURGSTR.	2
		BAHNHOFSTR. / SCHÄFERSTEGE	2
		BERLINER ALLEE	24
		BERNKASTELER STR. / GROÙE SEESTR. / RENNBAHNSTR. / BERLINER ALLEE	2
		BERNKASTELER STR. / TRARBACHER STR.	1
		BERNKASTELER STR. / WITTLICHER STR.	1
		BIZETSTR.	1
		BIZETSTR. / GÜRTELSTR.	1
		BIZETSTR. / HERBERT-BAUM-STR.	1
		BIZETSTR. / INDIRA-GANDHI-STR.	2
		BLANKENBURGER CHAUSSEE	2
		BLANKENBURGER CHAUSSEE / SELLHEIMBRÜCKE	1
		BLANKENBURGER PFLASTERWEG	4
		BLANKENBURGER PFLASTERWEG / HEINERSDORFER STR.	2
		BLANKENBURGER STR.	5
		BLANKENBURGER STR. / FRITHJOFSTR.	1
		BLANKENBURGER STR. / MALCHOWER STR.	2
		BLANKENBURGER STR. / ROMAIN-ROLLAND-STR.	1
		BLECHENSTR. / SCHÖNSTR.	1
		BÖRNESTR.	1
		BÖRNESTR. / CHARLOTTENBURGER STR. / MAX-STEINKE-STR. / PISTORIUSPLATZ	2
		BÖRNESTR. / STREUSTR.	1
		BÖTTNERSTR.	1
		BUCHER CHAUSSEE / EREKWEG	2
		BÜHRINGSTR.	2
		BUNZLAUER STR. / SCHRÄGER WEG / SPINOLASTR.	1
		BUSCHALLEE	3
		BUSCHALLEE / GARTENSTR.	5
		BUSCHALLEE / HANSASTR.	6
		BUSCHALLEE / SEEWEG / BERLINER ALLEE	4
		CALIGARIPLATZ / GUSTAV-ADOLF-STR. / HEINERSDORFER STR. / PRENZLAUER PROMENADE	1
		CASELER STR. / BERLINER ALLEE	1
		CHARLOTTENBURGER STR.	3

**Unfallörtlichkeiten von Seniorenverkehrsunfällen
in der Direktion 1
nach Polizeiabschnitten und Bezirken(alt)**

2016			
Pol. Abschnitt	Bezirk (alt)	Ort	Anzahl
14	WS	CHARLOTTENBURGER STR. / GOETHESTR.	1
		CHARLOTTENBURGER STR. / GUSTAV-ADOLF-STR.	3
		CHARLOTTENBURGER STR. / PARKSTR.	1
		CHOPINSTR.	1
		CHOPINSTR. / SMETANASTR.	1
		DARßER BOGEN / PIESPORTER STR.	1
		DARßER STR.	1
		DORFSTR. / MALCHOWER CHAUSSEE / ORTNITSTR. / MALCHOWER BRÜCKE	2
		EIGERSTR. / ROMAIN-ROLLAND-STR.	1
		ELSE-JAHN-STR. / GARTENSTR.	3
		FALKENBERGER STR.	1
		FALKENBERGER STR. / BERLINER ALLEE	4
		FALKENBERGER STR. / GARTENSTR.	1
		FELDTMANNSTR.	1
		FELDTMANNSTR. / NÜßLERSTR. / BERLINER ALLEE	1
		FELDTMANNSTR. / PIESPORTER STR.	1
		FRIESICKESTR. / LANGHANSSTR.	2
		FRUNDSBERGSTR.	1
		FRUNDSBERGSTR. / HUBERTUSDAMM	1
		GÄBLERSTR.	1
		GARTENSTR.	2
		GARTENSTR. / INDIRA-GANDHI-STR.	1
		GARTENSTR. / PRIESTERSTEGE / STRAßE 18 / TRIFTSTR.	1
		GEHRINGSTR. / BERLINER ALLEE	3
		GEHRINGSTR. / ROELCKESTR.	2
		GIERSTR. / HANSASTR.	2
		GOUNODSTR.	1
		GOUNODSTR. / LINDENALLEE	1
		GOUNODSTR. / SMETANASTR.	2
		GREIFSWALDER STR. / GÜRTELSTR. / LEHDERSTR. / BERLINER ALLEE	1
		GROßE SEESTR.	1
		GROßE SEESTR. / ROELCKESTR.	1
		GROßE SEESTR. / SCHÖNSTR.	1
		GÜNTER-LITFIN-STR.	1
		GUSTAV-ADOLF-STR.	2
		GUSTAV-ADOLF-STR. / RENNBAHNSTR.	1
		GUSTAV-ADOLF-STR. / STRAßE 245 / STRAßE 246	1
		HADUWEG	1
		HAMBURGER PLATZ / HAMBURGER PLATZ	1
		HANSASTR.	2
		HANSASTR. / LIEBERMANNSTR.	1
		HEINERSDORFER STR.	1
		HERBERT-BAUM-STR.	1
HERBERT-BAUM-STR. / MEYERBEERSTR.	1		
HUBERTUSDAMM	2		
INDIRA-GANDHI-STR.	2		
INDIRA-GANDHI-STR. / BERLINER ALLEE	7		
INDIRA-GANDHI-STR. / MEYERBEERSTR.	1		
JACOBSONNSTR. / PISTORIUSSTR.	3		
KANDERTALER WEG	1		
KAROWER DAMM	2		
KAROWER DAMM / STRAßE 26 / TRESEBURGER STR.	2		
KGA AM STEINBERG / TINO-SCHWIERZINA-STR. / TRESKOWSTR.	2		
LANGHANSSTR.	3		
LANGHANSSTR. / PRENZLAUER PROMENADE	1		
LEHDERSTR.	2		

**Unfallörtlichkeiten von Seniorenverkehrsunfällen
in der Direktion 1
nach Polizeiabschnitten und Bezirken(alt)**

2016			
Pol. Abschnitt	Bezirk (alt)	Ort	Anzahl
14	WS	LEHDERSTR. / ROELCKESTR.	3
		LIEBERMANNSTR.	1
		LIEBERMANNSTR. / BERLINER ALLEE	1
		LIEBERMANNSTR. / NEUMAGENER STR.	1
		LINDENALLEE / BERLINER ALLEE	1
		LINDENALLEE / MEYERBEERSTR.	1
		MAHLERSTR.	2
		MAHLERSTR. / TASSOSTR. / BERLINER ALLEE	1
		MALCHOWER CHAUSSEE	3
		MALCHOWER CHAUSSEE / DARßER STR. / DARßER BRÜCKE	1
		MALCHOWER CHAUSSEE / NACHTALBENWEG / BERLINER ALLEE	2
		MALCHOWER CHAUSSEE / PIESPORTER STR.	2
		MALCHOWER STR.	1
		MALCHOWER STR. / MUSPELSTEIG / ORTNITSTR.	1
		MATESTR.	1
		MAX-STEINKE-STR.	2
		MEYERBEERSTR.	1
		MEYERBEERSTR. / SMETANA STR.	2
		MIRBACHPLATZ	1
		MIRBACHPLATZ / PISTORIUSSTR.	2
		MIRBACHPLATZ / SCHÖNSTR.	1
		NEUKIRCHSTR.	1
		NÜßLERSTR.	2
		PANKGRAFENSTR.	1
		PARKSTR. / BERLINER ALLEE	1
		PARKSTR. / PISTORIUSSTR.	1
		PARKSTR. / RENNBAHNSTR.	2
		PASEDAGPLATZ / RENNBAHNSTR.	3
		PASEDAGPLATZ / RENNBAHNSTR. / SCHÖNSTR.	1
		PIESPORTER STR.	2
		PIESPORTER STR. / DARßER STR.	1
		PISTORIUSPLATZ	1
		PISTORIUSSTR.	4
		PISTORIUSSTR. / ROELCKESTR.	1
		PRENZLAUER PROMENADE	1
		PUCCINISTR.	1
		RENNBAHNSTR.	10
		RENNBAHNSTR. / ROELCKESTR.	4
		ROELCKESTR.	11
		ROELCKESTR. / SOONWALDSTR.	1
		ROELCKESTR. / STREUSTR.	2
		ROMAIN-ROLLAND-STR.	19
		ROMAIN-ROLLAND-STR. / ROTHENBACHSTR.	3
ROMAIN-ROLLAND-STR. / WISCHBERGEWEG	4		
ROTHENBACHSTR.	3		
RUDELSBURGSTR.	1		
SCHÖNSTR.	11		
SCHRÄGER WEG	1		
SMETANA STR.	4		
SMETANA STR. / BERLINER ALLEE	1		
STREUSTR.	2		
TASSOSTR.	1		
TEICHBERGSTR. / BUCHER CHAUSSEE	3		
TINO-SCHWIERZINA-STR.	1		
TINO-SCHWIERZINA-STR. / ROMAIN-ROLLAND-STR.	1		
TRARBACHER STR.	1		

**Unfallörtlichkeiten von Seniorenverkehrsunfällen
in der Direktion 1
nach Polizeiabschnitten und Bezirken(alt)**

2016			
Pol. Abschnitt	Bezirk (alt)	Ort	Anzahl
14	WS	TRESEBURGER STR.	2
		TRESKOWSTR.	1
		WISCHBERGEWEG	1
		ZUM KAPPGRABEN / HOFZEICHENDAMM / ALT-KAROW / BUCHER CHAUSSEE / SCHÖNERLINDER WE	2
		ZUR RINGALLEE / AN DER INDUSTRIEBAHN / ROELCKESTR.	1
	Verkehrsunfälle im Bezirk WS		
Verkehrsunfälle im A 14			418
15	PB	AHLBECKER STR. / PRENZLAUER ALLEE	1
		BEHMSTR. / MALMÖER STR. / SCHIVELBEINER STR.	6
		BEHMSTRÄßENBRÜCKE	1
		BERLINER STR.	4
		BERNAUER STR. / EBERSWALDER STR. / SCHWEDTER STR.	2
		BORNHOLMER STR.	2
		BORNHOLMER STR. / ANDERSENSTR.	2
		BORNHOLMER STR. / BJÖRNSONSTR. / MALMÖER STR.	1
		BORNHOLMER STR. / DRIESENER STR. / NORDKAPSTR.	1
		BORNHOLMER STR. / GOTLANDSTR. / SEELOWER STR.	1
		BORNHOLMER STR. / SCHÖNHAUSER ALLEE / WISBYER STR.	7
		CANTIANSTR. / SCHÖNHAUSER ALLEE / TOPSSTR.	1
		DÄNENSTR. / SCHÖNHAUSER ALLEE / SCHÖNHAUSER-ALLEE-BRÜCKE	1
		DANZIGER STR.	2
		DANZIGER STR. / EBERSWALDER STR. / KASTANIENALLEE / PAPPELALLEE / SCHÖNHAUSER AL	5
		DANZIGER STR. / KNAACKSTR. / LYCHENER STR.	2
		DRIESENER STR. / SCHIVELBEINER STR.	1
		DUNCKERSTR. / ERICH-WEINERT-STR.	2
		DUNCKERSTR. / WICHERTSTR.	2
		DUNCKERSTR. / WISBYER STR.	1
		EBERSWALDER STR. / EBERSWALDER STR.	1
		EBERSWALDER STR. / TOPSSTR.	1
		ERICH-WEINERT-STR.	1
		ERICH-WEINERT-STR. / GREIFENHAGENER STR.	2
		ERICH-WEINERT-STR. / PRENZLAUER ALLEE	3
		ERICH-WEINERT-STR. / SCHÖNHAUSER ALLEE / PAUL-ROBESON-STR.	1
		ERICH-WEINERT-STR. / STAHLHEIMER STR.	2
		GLEIMSTR.	2
		GLEIMSTR. / SCHÖNHAUSER ALLEE / STARGARDER STR.	6
		GREIFENHAGENER STR. / STARGARDER STR.	1
		GREIFENHAGENER STR. / WISBYER STR.	1
		GRELLSTR. / PRENZLAUER ALLEE / WICHERTSTR.	5
		GUDVANGER STR. / TALSTR. / WISBYER STR.	5
		HUMANNPLATZ / STAHLHEIMER STR. / WICHERTSTR.	4
		HUSEMANNSTR. / SREDZKISTR.	1
		KASTANIENALLEE	1
		KNAACKSTR.	1
		KNAACKSTR. / SREDZKISTR.	1
		KOLLWITZSTR.	1
		KOLLWITZSTR. / SAARBRÜCKER STR. / SCHÖNHAUSER ALLEE	1
		KOLLWITZSTR. / SREDZKISTR.	1
KOLLWITZSTR. / WÖRTHER STR.	1		
KOPENHAGENER STR.	1		
KUGLERSTR. / SCHÖNHAUSER ALLEE	3		
LEWALDSTR.	1		
LOTTUMSTR. / SCHÖNHAUSER ALLEE	1		

**Unfallörtlichkeiten von Seniorenverkehrsunfällen
in der Direktion 1
nach Polizeiabschnitten und Bezirken(alt)**

2016			
Pol. Abschnitt	Bezirk (alt)	Ort	Anzahl
15	PB	METZER STR. / SCHÖNHAUSER ALLEE / SCHWEDTER STR. / SENEFELDERPLATZ	1
		NEUMANNSTR. / STAHLHEIMER STR. / WISBYER STR.	1
		OSTSEESTR. / PRENZLAUER ALLEE / PRENZLAUER PROMENADE / WISBYER STR.	8
		PRENZLAUER ALLEE	9
		PRENZLAUER-ALLEE-BRÜCKE	1
		RAUMERSTR.	2
		RAUMERSTR. / SENEFELDERSTR.	2
		SCHIVELBEINER STR.	3
		SCHÖNFLIEßER STR. / PAUL-ROBESON-STR.	1
		SCHÖNHAUSER ALLEE	8
		SCHÖNHAUSER ALLEE / WICHERTSTR. / SCHIVELBEINER STR. (ENDE)	7
		SEELOWER STR. / PAUL-ROBESON-STR.	1
		SONNENBURGER STR.	1
		SREDZKISTR.	3
		STARGARDER STR.	2
		TRELLEBORGER STR. / WISBYER STR.	1
		WICHERTSTR.	1
Verkehrsunfälle im Bezirk PB			146
Verkehrsunfälle im A 15			146
16	FH	OTTO-BRAUN-STR.	3
		OTTO-BRAUN-STR. / MENDELSSOHNSTR.	1
Verkehrsunfälle im Bezirk FH			4
16	PB	ALTENESCHER WEG	1
		AM FRIEDRICHSHAIN	3
		AM FRIEDRICHSHAIN / FRIEDENSTR.	2
		AUGUST-LINDEMANN-STR.	1
		BELFORTER STR. / HEINRICH-ROLLER-STR. / PRENZLAUER ALLEE	2
		CHODOWIECKISTR. / PRENZLAUER ALLEE	1
		CHRISTBURGER STR.	1
		CONRAD-BLENKLE-STR.	1
		CYANENSTR.	1
		DANZIGER STR.	6
		DANZIGER STR. / BÖTZOWSTR.	1
		DANZIGER STR. / DIESTERWEGSTR.	1
		DANZIGER STR. / ERICH-BOLTZE-STR. / MARGARETE-SOMMER-STR.	1
		DANZIGER STR. / GREIFSWALDER STR.	4
		DANZIGER STR. / PAUL-HEYSE-STR.	1
		DANZIGER STR. / PRENZLAUER ALLEE	7
		DANZIGER STR. / WINSSTR.	2
		ERICH-WEINERT-STR.	4
		ERICH-WEINERT-STR. / GREIFSWALDER STR. / THOMAS-MANN-STR.	2
		ERICH-WEINERT-STR. / NAUGARDER STR.	1
		ESMARCHSTR.	1
		FRITZ-RIEDEL-STR.	1
		FRÖBELPLATZ / PRENZLAUER ALLEE	1
		FRÖBELSTR.	1
		FRÖBELSTR. / PRENZLAUER ALLEE / RAUMERSTR.	2
		GEORG-BLANK-STR. / SÜLTSTR.	1
		GREIFSWALDER STR.	10
		GREIFSWALDER STR. / BERNHARD-LICHTENBERG-STR.	1
		GREIFSWALDER STR. / GRELLSTR. / STORKOWER STR.	2
		GREIFSWALDER STR. / IMMANUELKIRCHSTR.	1
GREIFSWALDER STR. / MICHELANGELOSTR. / OSTSEESTR.	7		
GREIFSWALDER STR. / NAUGARDER STR.	1		

**Unfallörtlichkeiten von Seniorenverkehrsunfällen
in der Direktion 1
nach Polizeiabschnitten und Bezirken(alt)**

2016			
Pol. Abschnitt	Bezirk (alt)	Ort	Anzahl
16	PB	GREIFSWALDER STR. / SCHIERITZSTR.	1
		GRELLSTR.	1
		GRELLSTR. / HOSEMANNSTR.	1
		GÜRTELSTR.	1
		HANNS-EISLER-STR.	2
		HANNS-EISLER-STR. / HANNS-EISLER-STR.	2
		HANS-OTTO-STR.	1
		HERMANN-BLANKENSTEIN-STR.	3
		HERMANN-BLANKENSTEIN-STR. / THAERSTR. / THAERSTRÄßENBRÜCKE	2
		HIDDENSEER STR. / PRENZLAUER ALLEE	1
		HOSEMANNSTR.	2
		HOSEMANNSTR. / OSTSEESTR.	3
		HOSEMANNSTR. / SCHIERITZSTR.	1
		IMMANUELKIRCHSTR. / KNAACKSTR. / PRENZLAUER ALLEE	1
		KNIPRODESTR.	1
		KNIPRODESTR. / ALTENESCHER WEG	1
		KNIPRODESTR. / AM FRIEDRICHSHAIN / HUFELANDSTR. / VIRCHOWSTR.	2
		KNIPRODESTR. / CONRAD-BLENKLE-STR.	2
		KNIPRODESTR. / DANZIGER STR.	3
		KNIPRODESTR. / STEDINGERWEG / HANNS-EISLER-STR.	3
		KNIPRODESTR. / STORKOWER STR.	4
		LANDSBERGER ALLEE	2
		LILLI-HENOCH-STR.	1
		MAIGLÖCKCHENSTR.	1
		MANDELSTR. / OSTSEESTR.	2
		MARIENBURGER STR.	1
		MARIENBURGER STR. / PRENZLAUER ALLEE / WÖRTHER STR.	2
		MICHELANGELOSTR. / HANNS-EISLER-STR.	1
		ODERBRUCHSTR. / KARL-LADE-STR. / LANDSBERGER ALLEE	3
		OLEANDERSTR. / SYRINGENWEG	1
		OSTSEESTR.	7
		OSTSEESTR. / SÜLTSTR.	1
		OTTO-BRAUN-STR.	2
		OTTO-BRAUN-STR. / AM FRIEDRICHSHAIN / GREIFSWALDER STR. / PRENZLAUER BERG / PLAT	2
		PASTEURSTR.	1
		PIESKOWER WEG / THOMAS-MANN-STR.	2
		PRENZLAUER ALLEE	7
		PRENZLAUER ALLEE / PRENZLAUER BERG / SAARBRÜCKER STR.	2
		PRENZLAUER BERG	1
		RIETZESTR.	2
		RUDI-ARNDT-STR. / CONRAD-BLENKLE-STR.	1
		SAARBRÜCKER STR.	1
		SCHIERITZSTR.	1
		SCHNEEGLÖCKCHENSTR.	1
		SREDZKISTR.	1
		STARGARDER STR.	3
		STEDINGERWEG	1
STORKOWER STR.	14		
STORKOWER STR. / LANDSBERGER ALLEE	11		
SYRINGENWEG	1		
THOMAS-MANN-STR. / HANNS-EISLER-STR.	1		
Verkehrsunfälle im Bezirk PB		187	
Verkehrsunfälle im A 16		191	
Gesamtergebnis		2569	

**Verkehrsunfälle 2016
mit Beteiligung von Senioren
in der Direction 2
(Spandau; Charlottenburg/Wilmersdorf)**

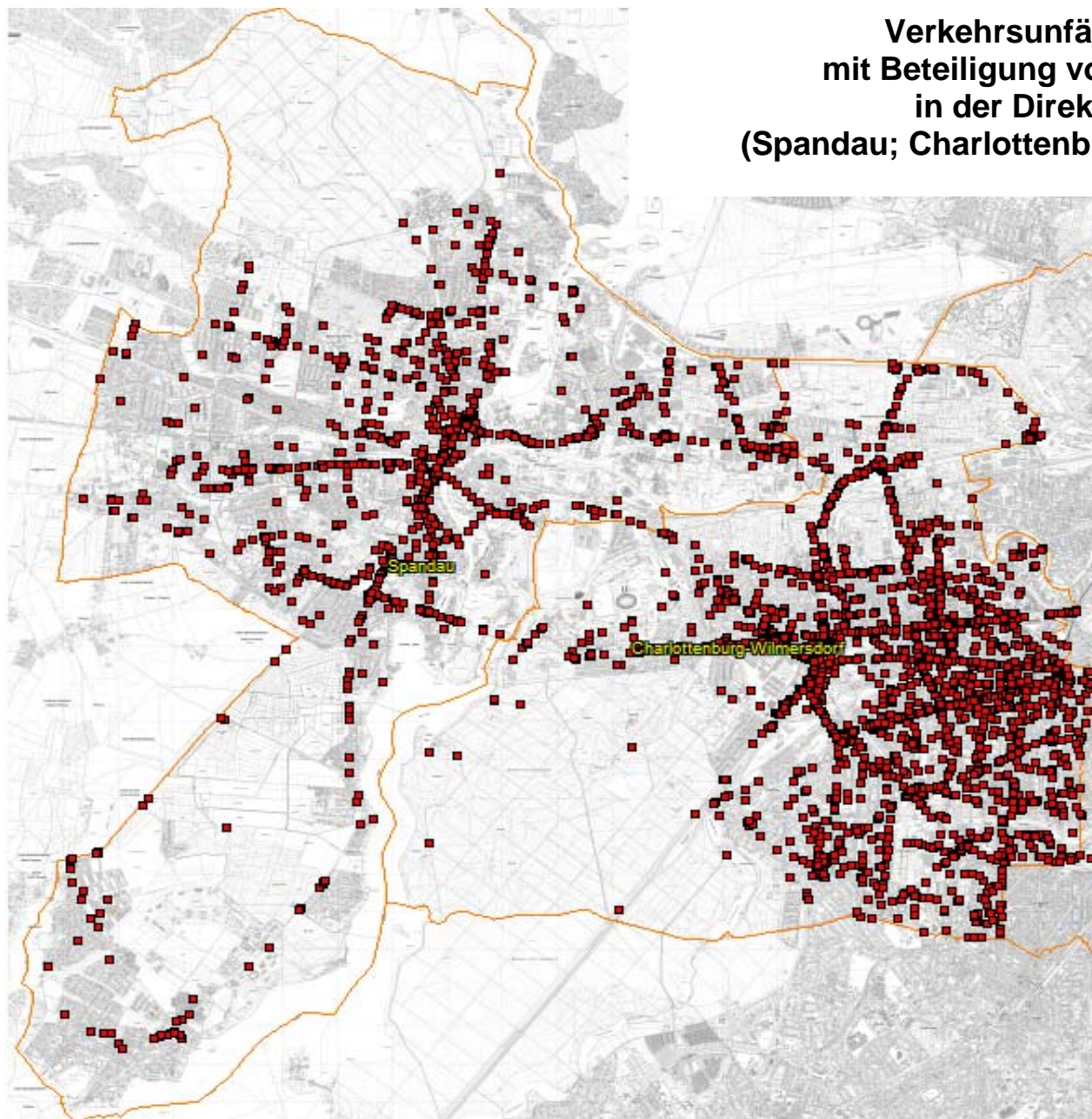

**Unfallörtlichkeiten von Seniorenverkehrsunfällen
in der Direktion 2
nach Polizeiabschnitten und Bezirken(alt)**

2016			
Pol. Abschnitt	Bezirk (alt)	Ort	Anzahl
21	SP	ACKERSTR.	1
		ALTSTÄDTER RING	13
		ALTSTÄDTER RING / CARL-SCHURZ-STR. / KLOSTERSTR. / SEEGEFELDER STR. / STABHOLZGA	17
		ALTSTÄDTER RING / FALKENSEER PLATZ	12
		ALTSTÄDTER RING / MORITZSTR.	14
		AM BAHNHOF SPANDAU	3
		AM FORSTACKER	1
		AM JULIUSTURM	24
		AM JULIUSTURM / BEHNITZ / BREITE STR.	7
		AM JULIUSTURM / CARL-SCHURZ-STR. / HAVELSTR. / HOHER STEINWEG	2
		AM JULIUSTURM / DAUMSTR. / NONNENDAMMALLEE / FERDINAND-FRIEDENSBURG-PLATZ	4
		AM JULIUSTURM / FALKENSEER PLATZ	4
		AM JULIUSTURM / LAGERWEG	2
		AM JULIUSTURM / NONNENDAMMALLEE / FERDINAND-FRIEDENSBURG-PLATZ	4
		AM JULIUSTURM / ZITADELLENWEG	8
		AM JULIUSTURM / ZITADELLENWEG / AN DER SPREESCHANZE	3
		AM KIESTEICH	1
		AM MASELAKEPARK	1
		AM WALL / STABHOLZGARTEN / WALLBRÜCKE	1
		AN DEN FREIHEITSWIESEN	1
		AN DER KAPPE	2
		AN DER KAPPE / ZEPPELINSTR.	2
		ASKANIERRING	5
		ASKANIERRING / ECKSCHANZE	1
		ASKANIERRING / FALKENHAGENER STR. / FALKENHAGENER TOR	1
		ASKANIERRING / FALKENSEER DAMM	5
		ASKANIERRING / FLANKENSCHANZE	1
		ASKANIERRING / SCHÖNWALDER STR. / FEHRBELLINER TOR	1
		ASPENWEG / BIRKENWEG	1
		BAMIHLSTR.	1
		BEERWINKEL / FALKENSEER CHAUSSEE	1
		BERTHOLD-SCHWARZ-STR. / GARTENFELDER STR. / HASELHORSTER DAMM	2
		BISMARCKSTR. / NEUENDORFER STR.	7
		BORKZEILE	1
		BORKZEILE / KEMMANNWEG	1
		BORKZEILE / SEEGEFELDER STR.	1
		BRAUEREIHOF	2
		BREITE STR.	1
		BREITE STR. / MAUERSTR.	1
		BUOLSTR.	1
		BURSCHEIDER WEG	1
		BURSCHEIDER WEG / HASELHORSTER DAMM	1
		BUSCHHÜTTENER WEG / FREUDENBERGER WEG / WITTGENSTEINER WEG	1
		CARL-SCHURZ-STR.	2
		CAUTIUSSTR.	1
		CAUTIUSSTR. / SCHÖNWALDER ALLEE	1
		CHARLOTTENBURGER CHAUSSEE / RUHLEBENER STR. / TELTOWER STR. / AN DEN FREIHEITSWI	8
		DAUMSTR.	1
		DAUMSTR. / AN DEN ROHRBRUCHWIESEN	4
		DAUMSTR. / GARTENFELDER STR. / TELEGRAFENWEG	4
		DAUMSTR. / GLINDOWSEESTR. / LANGER-SEE-STR.	1
		DAUMSTR. / KLEINE EISWERDERSTR.	2
		DAUMSTR. / POHLESEESTR.	1
		DAUMSTR. / RHENANIASTR.	1
		DIHLMANNSTR.	1
		EISWERDERBRÜCKE (WESTL.)	1

**Unfallörtlichkeiten von Seniorenverkehrsunfällen
in der Direktion 2
nach Polizeiabschnitten und Bezirken(alt)**

2016			
Pol. Abschnitt	Bezirk (alt)	Ort	Anzahl
21	SP	EISWERDERSTR. / NEUENDORFER STR.	1
		ELISABETHSTR. / FALKENHAGENER STR. / FLANKENSCHANZE	1
		ELISABETHSTR. / SCHÖNWALDER STR.	3
		ELSTALER STR. / SEEGEFELDER STR.	1
		ERZGEBIRGSWEG / WESTERWALDSTR.	1
		ESCHENWEG	1
		FALKENHAGENER STR.	1
		FALKENHAGENER STR. / HÜGELSCHANZE	1
		FALKENHAGENER TOR / HOHENZOLLERNRING / PIONIERSTR.	1
		FALKENSEER CHAUSSEE	5
		FALKENSEER CHAUSSEE / AM BOGEN	1
		FALKENSEER CHAUSSEE / FRANKENWALDSTR. / MÜLHEIMER STR.	1
		FALKENSEER CHAUSSEE / HOHENZOLLERNRING	1
		FALKENSEER CHAUSSEE / POSTHAUSWEG	3
		FALKENSEER CHAUSSEE / SIEGENER STR. / WESTERWALDSTR.	7
		FALKENSEER CHAUSSEE / STADTRANDSTR.	6
		FALKENSEER CHAUSSEE / STEIGERWALDSTR.	2
		FALKENSEER CHAUSSEE / WASSERWERKSTR. / AM KIESTEICH	3
		FALKENSEER CHAUSSEE / WOLBURGSWEG	1
		FALKENSEER CHAUSSEE / ZEPPELINSTR.	3
		FALKENSEER CHAUSSEE / ZWEIBRÜCKER STR.	2
		FALKENSEER DAMM	2
		FALKENSEER DAMM / FALKENSEER PLATZ	9
		FALKENSEER DAMM / FLANKENSCHANZE	3
		FALKENSEER PLATZ	1
		FEHRBELLINER STR.	2
		FELDSTR.	1
		FELDSTR. / NEUENDORFER STR. / SCHÖNWALDER STR.	2
		FISCHERSTR. / KAMMERSTR.	1
		FLANKENSCHANZE	2
		FLANKENSCHANZE / GALENSTR. / MORITZSTR.	1
		FLANKENSCHANZE / HASENMARK	1
		FLANKENSCHANZE / ROONSTR.	1
		FLURENDE	1
		FRANKENWALDSTR.	1
		FREIHEIT	1
		FREIHEIT / AM SCHLANGENGRABEN	2
		FREIHEIT / FREIHEIT	1
		FREIHEIT / PICHELSDERSTR. / AM SCHLANGENGRABEN	1
		FREIHEIT / WERKRING	1
		GALENSTR.	4
		GALENSTR. / SEEGEFELDER STR. / AM BAHNHOF SPANDAU	2
		GARTENFELDER STR.	8
		GARTENFELDER STR. / KÜSTERSTR.	1
		GARTENFELDER STR. / PAULSTERNSTR.	2
		GARTENFELDER STR. / SAATWINKLER DAMM / GARTENFELDER BRÜCKE	2
		GARTENFELDER STR. / SIMONRING	2
		GEWERBEHOF	1
		GOEBELSTR.	2
		GOEBELSTR. / QUELLWEG	1
GOEBELSTR. / SCHWIEGERSTEIG	1		
GOLDBECKWEG / TELEGRAFENWEG	1		
GOLTZSTR. / MERTENSSTR.	1		
GOLTZSTR. / RAUCHSTR.	1		
GOLTZSTR. / STREITSTR.	1		
GORGASRING	2		
GRIESINGERSTR. / STADTRANDSTR.	1		

**Unfallörtlichkeiten von Seniorenverkehrsunfällen
in der Direktion 2
nach Polizeiabschnitten und Bezirken(alt)**

2016			
Pol. Abschnitt	Bezirk (alt)	Ort	Anzahl
21	SP	GROENERSTR.	1
		GROßER SPREERING / BOLTONSTR.	1
		GRÜTZMACHERWEG	1
		HAKENFELDER STR.	1
		HAKENFELDER STR. / MERTENSSTR. / NIEDERNEUENDORFER ALLEE / STREITSTR.	1
		HAKENFELDER STR. / MICHELSTADTER WEG / WALDPARK HAKENFELDE	1
		HARRIESSTR.	1
		HARRIESSTR. / ROHRDAMM	1
		HASENMARK / ROONSTR.	1
		HAUSKAVELWEG / IM SPEKTEFELD	1
		HOHENZOLLERNRING	4
		HOHENZOLLERNRING / KAISERSTR.	1
		HOHENZOLLERNRING / SCHÖNWALDER ALLEE / FEHRBELLINER TOR / KLINKEPLATZ	3
		HOHENZOLLERNRING / STREITSTR. / AM MASELAKEPARK	5
		HOHER STEINWEG / KOLK / MÖLLENTORDAMM / MÖLLENTORSTEG	1
		HÜGELSCHANZE	1
		HÜGELSCHANZE / SCHÖNWALDER STR.	1
		HUGO-CASSIRER-STR.	1
		IM SPEKTEFELD	1
		IM SPEKTEFELD / AM KIESTEICH	1
		JANISCHWEG	1
		JÜDENSTR.	3
		JULIUSTURMBRÜCKE	4
		JUNGFERNHEIDEWEG / NONNENDAMMALLEE / REISSTR. / SIEMENSDAMM	5
		JUNGFERNSTEIG / ROHRDAMM	1
		KANALSTR.	2
		KEMMANNWEG	1
		KISSELNALLEE	4
		KISSELNALLEE / PAUSINER STR. / RADELANDSTR.	3
		KISSELNALLEE / PIONIERSTR. / ZEPPELINSTR. (ENDE)	5
		KLEINREUTHER WEG / MÖGELDORFER WEG	1
		KLOSTERSTR.	3
		KÖTTGENSTR. / ROHRDAMM	1
		KURSTR.	1
		LUTHERSTR.	1
		LYNARSTR.	3
		MÄCKERITZSTR. / QUELLWEG	1
		MARSCHALLSTR.	2
		MAUERSTR.	1
		MICHELSTADTER WEG	1
		MÖGELDORFER WEG	1
		MORITZSTR.	2
		MORITZSTR. / MÜNSINGERSTR.	1
		MORITZSTR. / VIKTORIAUFER	2
		MOTARDSTR.	1
		MOTARDSTR. / ROHRDAMM / WOHLRABEDAMM	1
		NAUENER STR. / SEEGEFELDER STR. / ZEPPELINSTR.	3
		NEUE BERGSTR.	2
		NEUE BERGSTR. / NEUENDORFER STR.	4
		NEUE BERGSTR. / SCHÖNWALDER STR.	2
		NEUENDORFER STR.	10
		NEUENDORFER STR. / BRAUEREIHOF	1
		NEUENDORFER STR. / FALKENSEER PLATZ	13
		NEUENDORFER STR. / SCHÜTZENSTR.	2
		NEUMEISTERSTR.	2
		NEUMEISTERSTR. / SCHÖNWALDER STR.	1
		NIEDERNEUENDORFER ALLEE	1

**Unfallörtlichkeiten von Seniorenverkehrsunfällen
in der Direktion 2
nach Polizeiabschnitten und Bezirken(alt)**

2016			
Pol. Abschnitt	Bezirk (alt)	Ort	Anzahl
21	SP	NIEDERNEUENDORFER ALLEE / NIEDERNEUENDORFER ALLEE	2
		NIEDERNEUENDORFER ALLEE / RUSTWEG	1
		NIEDERNEUENDORFER ALLEE / WICHERNSTR.	3
		NONNENDAMMALLEE	24
		NONNENDAMMALLEE / BOLTONSTR.	1
		NONNENDAMMALLEE / OTTERNBUCHTSTR. / PAULSTERNSTR.	14
		NONNENDAMMALLEE / QUELLWEG	4
		NONNENDAMMALLEE / ROHRDAMM	10
		NONNENDAMMALLEE / WATTSTR.	1
		OHMSTR.	2
		OHMSTR. / SIEMENS DAMM	2
		PAPPELWEG	1
		PAULSTERNSTR.	3
		PIONIERSTR.	3
		PIONIERSTR. / ZWEIBRÜCKER STR.	1
		PIRMASENSER STR. / ZEPPELINSTR.	1
		POPITZWEG	3
		POSTHAUSWEG	3
		QUELLWEG	2
		QUELLWEG / WERNERWERKDAMM	1
		RADELANDSTR.	8
		RAUCHSTR.	4
		RAUCHSTR. / HUGO-CASSIRER-STR.	1
		RAUCHSTR. / STREITSTR.	1
		REUßSTR. / STREITSTR.	1
		RIENSBERGSTR.	1
		ROHRDAMM	5
		ROHRDAMM / SAATWINKLER DAMM	2
		ROHRDAMM / SCHUCKERTDAMM	2
		RUHLEBENER STR.	1
		RUHLEBENER STR. / TELTOWER STR.	1
		RUPPINER-SEE-STR.	1
		SAATWINKLER DAMM	4
		SCHÄFERSTR.	1
		SCHNEPFENREUTHER WEG	1
		SCHÖNWALDER ALLEE	2
		SCHÖNWALDER STR.	4
		SEEGEFELDER STR.	10
		SEEGEFELDER STR. / WUSTERMARKER STR.	1
		SEEGEFELDER WEG	1
		SIEGENER STR.	4
		SIEMENS DAMM	5
		SPANDAUER DAMM / WIESENDAMM	4
		SPEKTEWEG	2
		STABHOLZGARTEN	3
		STADTRANDSTR.	3
		STADTRANDSTR. / WOCHENENDSIEDLUNG MAIKÄFERWEG	1
		STEIGERWALDSTR.	1
		STRAßBURGER STR.	1
		STREITSTR.	5
		TELTOWER STR.	4
		VIKTORIAUFER	1
		VOLTA STR. / WERNERWERKDAMM	1
		WASSERSTADTBRÜCKE	1
		WASSERWERKSTR.	7
		WICHERNSTR.	2
		WINDMÜHLENBERG	1

**Unfallörtlichkeiten von Seniorenverkehrsunfällen
in der Direktion 2
nach Polizeiabschnitten und Bezirken(alt)**

2016			
Pol. Abschnitt	Bezirk (alt)	Ort	Anzahl
21	SP	WOHLRABEDAMM	1
		WUSTERMARKER STR.	1
		ZEPPELINSTR.	1
		ZEPPELINSTR. / SPEKTEWEG	1
		ZWEIBRÜCKER STR.	1
	Verkehrsunfälle im Bezirk SP		
Verkehrsunfälle im A 21			612
22	CH	100 AD CHARLOTTENB AUSF N TEGELER W U SIEMENS D	1
		100 AD CHARLOTTENBURG AUSFAHRT N TEGELER WEG	4
		100 AD CHARLOTTENBURG HAUPTFAHRBAHN >W	9
		100 AD FUNKTURM AUSFAHRT N MESSEDAMM,HALENSEESTR	1
		100 AD FUNKTURM EINFAHRT V HALENSEESTR WEST N S	1
		100 AD FUNKTURM HAUPTFAHRBAHN >N	7
		100 AD FUNKTURM HAUPTFAHRBAHN >S	4
		100 AD FUNKTURM HAUPTFAHRBAHN >S VON AS KAISERDA	2
		100 AD FUNKTURM VERB-FB V 100 NORDEN N A 115	2
		100 AD FUNKTURM VERB-FB V 100 SÜDEN N A 115	1
		100 AS KAISERDAMM HAUPTFAHRBAHN >N	2
		100 AS SPANDAUER DAMM HAUPTFAHRBAHN >N	6
		100 AS SPANDAUER DAMM HAUPTFAHRBAHN >S	6
		100 Z AD CHARLOTTENB U AS SPANDAUER D HAUPTFB	15
		100 Z AD FUNKTURM U AS KAISERDAMM HAUPTFAHRBAHN	14
		100 Z AS KAISERDAMM SÜD U AD FUNKTURM HAUPTFB	5
		100 Z AS KAISERDAMM U AS KAISERDAMM SÜD HAUPTFB	2
		100 Z AS KAISERDAMM U AS SPANDAUER D HAUPTFB	5
		100 Z AS SPANDAUER D U AD CH HAUPTFB (R-W-BR)	8
		100 Z AS SPANDAUER D U AD CHARLOTTENB HAUPTFB	5
		111 AS FLUGH TEGEL,SAATWINKLER DAMM HAUPTFB >S	4
		111 AS HECKERDAMM HAUPTFAHRBAHN >N	4
		111 AS HECKERDAMM HAUPTFAHRBAHN >S	3
		111 AS SAATWINKLER DAMM EINF V SAATWINKLER D N N	2
		111 Z AD CHARLOTTENBURG U AS HECKERD HAUPTFB	1
		111 Z AS HECKERD U AS FLUGH TEGEL,SAATW HAUPTFB	2
		115 AD FUNKTURM AUSF V ZEHLENDORF N HALENSEE O	2
		115 AD FUNKTURM VERB-FB V A 115 N A 100 NORD	6
		115 AD FUNKTURM VERB-FB V A 115 N A 100 SÜDEN	2
		115 Z AD FUNKTURM U AS HÜTTENWEG HAUPTFAHRBAHN	3
		115 Z AS HÜTTENWEG U AD FUNKTURM HAUPTFAHRBAHN	6
		AHORNALLEE	3
		AHORNALLEE / KAISERDAMM / THEODOR-HEUSS-PLATZ	36
		AHORNALLEE / SPANDAUER DAMM	2
		AKAZIENALLEE	1
		AKAZIENALLEE / BOLIVARALLEE / GOTHA-ALLEE	2
		AKAZIENALLEE / KASTANIENALLEE	1
		AM GLOCKENTURM	1
		AM POSTFENN / HEERSTR. / SCHOLZPLATZ	4
		AM RUPENHORN	2
		AM RUPENHORN / GLOCKENTURMSTR. / HEERSTR.	6
		AM WESTKREUZ / HALENSEESTR.	1
		ANGERBURGER ALLEE / GLOCKENTURMSTR.	1
		BAYERNALLEE	3
		BAYERNALLEE / FRANKENALLEE / HEERSTR. / KASTANIENALLEE	3
		BAYERNALLEE / PREUßENALLEE	1
		BOLIVARALLEE / EICHENALLEE	2
		BREDTSCHNEIDERSTR.	2
		BREDTSCHNEIDERSTR. / SOORSTR.	1

**Unfallörtlichkeiten von Seniorenverkehrsunfällen
in der Direktion 2
nach Polizeiabschnitten und Bezirken(alt)**

2016			
Pol. Abschnitt	Bezirk (alt)	Ort	Anzahl
22	CH	CRUSIUSSTR. / KOLLATZSTR.	1
		CRUSIUSSTR. / KÖNIGIN-ELISABETH-STR.	2
		DAUERWALDWEG / SCHMETTERLINGSPLATZ	1
		DICKENSWEG / FLATOWALLEE	1
		EICHKAMPSTR.	1
		EICHKAMPSTR. / MAIKÄFERPFAD	1
		EIPHANIENWEG	1
		EIPHANIENWEG / KNOBELSDORFFSTR.	1
		ESCHENALLEE	2
		ESCHENALLEE / LÄNDERALLEE / REICHSSTR.	3
		ESCHENALLEE / PLATANENALLEE	3
		ESCHENALLEE / RÜSTERNALLEE	1
		FREDERICIASTR. / KÖNIGIN-ELISABETH-STR.	3
		FREDERICIASTR. / ROGNITZSTR.	1
		FÜRSTENBRUNNER BRÜCKE	1
		FÜRSTENBRUNNER WEG	12
		FÜRSTENBRUNNER WEG / KÖNIGIN-ELISABETH-STR. / SPANDAUER DAMM	9
		FÜRSTENBRUNNER WEG / N. ZUF. Z. RBG. FÜRSTBR. WEG	1
		FÜRSTENPLATZ	1
		GENERAL-GANEVAL-BRÜCKE	3
		GLOCKENTURMSTR.	2
		GOEBELPLATZ	1
		GOERDELERDAMM / JAKOB-KAISER-PLATZ	7
		HALEMWEG	1
		HALEMWEG / HECKERDAMM	1
		HALENSEESTR.	2
		HALENSEESTR. / A 100 BAB / 100 AD FUNKTURM EINFAHR V HALENSEESTR WEST N S	1
		HALENSEESTR. / A 115 BAB AUTOBAHNZUBRINGER MAGDEBG/LEIPZ (AVUS) / 115 AD FUNKTUR	2
		HALENSEESTR. / MESSEDAMM / A 100 BAB / 100 AD FUNKTURM AUSFAHRT N MESSEDAMM,HALE	26
		HALMSTR.	2
		HAMMARSKJÖLDPLATZ	1
		HARBIGSTR. / WALDSCHULALLEE	2
		HARDYWEG / KRANZALLEE / STALLUPÖNER ALLEE	1
		HECKERDAMM	1
		HEERSTR.	24
		HEERSTR. / HEERSTR.	1
		HEERSTR. / JAFFÉSTR. / LÄNDERALLEE	7
		HEERSTR. / KRANZALLEE / FLATOWALLEE	4
		HEERSTR. / MOHRUNGER ALLEE / ORTELSBURGER ALLEE	4
		HEERSTR. / PASSENHEIMER STR.	3
		HEERSTR. / PILLKALLER ALLEE	1
		HEERSTR. / PREUßENALLEE	4
		HEERSTR. / SENSBURGER ALLEE / HEERSTRASSENBRÜCKE	1
		HEERSTR. / SOLDAUER ALLEE / TEUFELSSEESTR.	3
		HEERSTR. / TEUFELSSEESTR. / HEERSTRASSENBRÜCKE	5
		HEERSTR. / THEODOR-HEUSS-PLATZ	14
		HEILMANNRING	3
		HEILSBERGER ALLEE / FLATOWALLEE	3
		HEILSBERGER ALLEE / TRAKEHNER ALLEE	1
		INSTERBURGALLEE	1
		JAFFÉSTR.	1
		JAFFÉSTR. / BRÜCKE AM HEILIGENTALHÜGEL	1
		JAFFÉSTR. / MESSEDAMM	10
		JAFFÉSTR. / MESSEDAMM / MESSEDAMMBRÜCKE	5
		JESSE-OWENS-ALLEE	2
		JUNGFERNHEIDEWEG	2

**Unfallörtlichkeiten von Seniorenverkehrsunfällen
in der Direktion 2
nach Polizeiabschnitten und Bezirken(alt)**

2016			
Pol. Abschnitt	Bezirk (alt)	Ort	Anzahl
22	CH	JUNGFERNHEIDEWEG / SAATWINKLER DAMM / MÄCKERITZBRÜCKE	2
		JUNGFERNHEIDEWEG / SCHUCKERTDAMM / HECKERDAMM	1
		KAISERDAMM	7
		KAISERDAMM / KÖNIGIN-ELISABETH-STR. / MESSEDAMM	27
		KAISERDAMM / ROGNITZSTR. / KAISERDAMMBRÜCKE	2
		KAISERDAMM / STÜLPNAGELSTR.	1
		KASTANIENALLEE	3
		KASTANIENALLEE / PLATANENALLEE	1
		KASTANIENALLEE / REICHSSTR.	7
		KASTANIENALLEE / SPANDAUER DAMM	6
		KIRSCHENALLEE	1
		KNOBELSDORFFSTR.	1
		KNOBELSDORFFSTR. / A 100 BAB / KNOBELSDORFFBRÜCKE / 100 AS KAISERDAMM AUSF N KNO	2
		KNOBELSDORFFSTR. / KÖNIGIN-ELISABETH-STR.	4
		KNOBELSDORFFSTR. / PLATANENALLEE / SOORSTR.	1
		KNOBELSDORFFSTR. / ROGNITZSTR. / A 100 BAB / KNOBELSDORFFBRÜCKE / 100 AS KAISERD	2
		KÖNIGIN-ELISABETH-STR.	9
		KRANZALLEE	1
		KURT-SCHUMACHER-DAMM	1
		KURT-SCHUMACHER-DAMM / HECKERDAMM / A 111 BAB AUTOBAHNZUBRINGER HAMBURG / WELTLI	8
		KURT-SCHUMACHER-DAMM / JAKOB-KAISER-PLATZ	12
		LÄNDERALLEE	4
		LÄNDERALLEE / WÜRTTEMBERGALLEE	1
		LETSCHPFAD / SPANDAUER DAMM / A 100 BAB / SPANDAUER-DAMM-BRÜCKE / 100 AS SPANDAU	4
		LETTERHAUSWEG / NIKOLAUS-GROß-WEG / SIEMENS DAMM / A 100 BAB / 100 AD CHARLOTTENB	9
		LINDENALLEE / NUßBAUMALLEE	2
		LINDENALLEE / PLATANENALLEE	3
		LINDENALLEE / REICHSSTR. / THEODOR-HEUSS-PLATZ	6
		LINDENALLEE / RÜSTERNALLEE	1
		LINDENALLEE / SPANDAUER DAMM	1
		LYCKALLEE / ORTELSBURGER ALLEE	2
		MARATHONALLEE	3
		MARATHONALLEE / PLATANENALLEE / REICHSSTR.	3
		MARIENBURGER ALLEE / WALDSCHULALLEE	1
		MASURENALLEE	13
		MASURENALLEE / MESSEDAMM / NEUE KANTSTR.	17
		MASURENALLEE / SOORSTR.	9
		MASURENALLEE / THEODOR-HEUSS-PLATZ	5
		MAX-DOHRN-STR. / TEGELER WEG	6
		MESSEDAMM	24
		MESSEDAMM / A 115 BAB AUTOBAHNZUBRINGER MAGDEBG/LEIPZ (AVUS) / 115 AD FUNKTURM E	1
		MÖRSCHBRÜCKE	1
		OLDENBURGALLEE	1
		OLYMPISCHE STR. / PREUßENALLEE / REICHSSTR.	6
		OLYMPISCHE STR. / ROMINTER ALLEE / TRAKEHNER ALLEE / OLYMPISCHER PLATZ	3
		OLYMPISCHE STR. / WESTENDALLEE	1
		PASSENHEIMER STR.	1
		PASSENHEIMER STR. / JESSE-OWENS-ALLEE	1
		PASSENHEIMER STR. / SCOTTWEG / PASSENHEIMER BRÜCKE	2
		PLATANENALLEE	3
POMMERNALLEE / THEODOR-HEUSS-PLATZ	4		
PREUßENALLEE	1		

**Unfallörtlichkeiten von Seniorenverkehrsunfällen
in der Direktion 2
nach Polizeiabschnitten und Bezirken(alt)**

2016			
Pol. Abschnitt	Bezirk (alt)	Ort	Anzahl
22	CH	RATZEBURGER ALLEE / RÜSTERNALLEE	2
		REICHSSTR.	23
		REICHSSTR. / SPANDAUER DAMM	3
		REICHSSTR. / STEUBENPLATZ	3
		REICHSSTR. / STORMSTR.	2
		ROGNITZSTR.	1
		ROMINTER ALLEE / HANNS-BRAUN-STR.	1
		RUHWALDWEG / SPANDAUER DAMM	2
		SAATWINKLER DAMM	3
		SAATWINKLER DAMM / A 111 BAB AUTOBAHNZUBRINGER HAMBURG / 111 AS SAATWINKLER DAMM	5
		SAATWINKLER DAMM / A 111 BAB AUTOBAHNZUBRINGER HAMBURG / GENERAL-GANEVAL-BRÜCKE	12
		SCHAUMBURGALLEE	2
		SCOTTWEG	1
		SENSBURGER ALLEE	1
		SIEMENSDAMM	1
		SIEMENSDAMM / JAKOB-KAISER-PLATZ	15
		SOORSTR.	1
		SPANDAUER DAMM	13
		SPANDAUER DAMM / A 100 BAB / SPANDAUER-DAMM-BRÜCKE / 100 AS SPANDAUER DAMM AUSF	8
		TEGELER WEG	1
		TEGELER WEG / JAKOB-KAISER-PLATZ	11
		TEGELER WEG / MÖRSCHBRÜCKE	1
		THEODOR-HEUSS-PLATZ	4
TRAKEHNER ALLEE / FLATOWALLEE / JESSE-OWENS-ALLEE / COUBERTINPLATZ	2		
ULMENALLEE	1		
WESTENDALLEE	1		
Verkehrsunfälle im Bezirk CH			764
SP		AM HAIN / CHARLOTTENBURGER CHAUSSEE	1
		CHARLOTTENBURGER CHAUSSEE	10
		CHARLOTTENBURGER CHAUSSEE / KLÄRWERKSTR.	3
		CHARLOTTENBURGER CHAUSSEE / STENDELWEG	2
Verkehrsunfälle im Bezirk SP			16
WI		100 AD FUNKTURM HAUPTFAHRBAHN >N	2
		100 AS KURFÜRSTEND (NÖRDL T) AUSF N RATHENAUPL	1
		100 AS KURFÜRSTENDAMM HAUPTFAHRBAHN >O	5
		100 AS KURFÜRSTENDAMM HAUPTFAHRBAHN >W	14
		100 Z AS KURFÜRSTENDAMM U AD FUNKTURM HAUPTFB	1
		115 AS HÜTTENWEG AUSFAHRT N HÜTTENWEG WEST	1
		AM POSTFENN	3
		AUERBACHSTR.	4
		BERKAER STR. / HUBERTUSALLEE / HUBERTUSBADER STR. / TEPLITZER STR.	1
		BETTINASTR.	1
		BISMARCKALLEE	2
		BISMARCKALLEE / LASSENSTR.	1
		BORNIMER STR. / NEDLITZER STR.	1
		BORNSTEDTER STR.	1
		DELBRÜCKSTR.	2
		DELBRÜCKSTR. / HUBERTUSALLEE	1
		DELBRÜCKSTR. / RICHARD-STRAUSS-STR.	1
		DOUGLASSTR. / AUERBACHSTR.	1
		ERDENER STR. / KOENIGSALLEE / WALLOTSTR.	3
		FONTANESTR. / HAGENSTR. / KOENIGSALLEE	4
		FRANZENSBADER STR. / HUBERTUSALLEE	2

**Unfallörtlichkeiten von Seniorenverkehrsunfällen
in der Direktion 2
nach Polizeiabschnitten und Bezirken(alt)**

2016			
Pol. Abschnitt	Bezirk (alt)	Ort	Anzahl
22	WI	FURTWÄNGLERSTR.	1
		GILLWEG / HUBERTUSALLEE / RATHENAUPLATZ	1
		GOTTFRIED-VON-CRAMM-WEG	1
		HAGENPLATZ	1
		HAGENSTR.	4
		HAGENSTR. / HUBERTUSBADER STR. / WILDPFAD	1
		HAGENSTR. / KRONBERGER STR.	1
		HAGENSTR. / TEPLITZER STR. / ROSENECK (PLATZ)	9
		HALENSEESTR.	3
		HALENSEESTR. / RATHENAUPLATZ	3
		HAVELCHAUSSEE	2
		HERTHASTR.	1
		HERTHASTR. / HUBERTUSALLEE / WARMBRUNNER STR.	4
		HOHENZOLLERNDAMM	1
		HOHENZOLLERNDAMM / MIQUELSTR.	2
		HOHENZOLLERNDAMM / RHEINBABENALLEE / TEPLITZER STR.	11
		HUBERTUSALLEE	8
		HUBERTUSALLEE / KOENIGSALLEE	3
		HUBERTUSBADER STR.	1
		HUBERTUSBADER STR. / KRONBERGER STR. / TONI-LESSLER-STR.	1
		KNAUSSTR.	1
		KOENIGSALLEE	4
		KOENIGSALLEE / TAUBERTSTR. / HAGENPLATZ	1
		KÖNIGSWEG	1
		KURFÜRSTENDAMM / RATHENAUPLATZ	2
		LASSENSTR.	1
		LASSENSTR. / RICHARD-STRAUSS-STR.	2
		STRASSE AM SCHILDHORN	1
		TEPLITZER STR.	8
		TEUFELSSEECHAUSSEE	1
TRABENER STR.	2		
WALDMEISTERSTR.	1		
Verkehrsunfälle im Bezirk WI			136
Verkehrsunfälle im A 22			916
23	SP	ADAMSTR.	3
		ADAMSTR. / BETCKESTR. / PICHELSDORFER STR.	5
		ALT-GATOW	1
		ALT-GATOW / GROß-GLIENICKER WEG / KLADOWER DAMM	1
		ALT-KLADOW	1
		ALTONAER STR.	1
		ALTONAER STR. / ELSFLETHER WEG	1
		ALTONAER STR. / JADEWEG	1
		ALTONAER STR. / KLOSTERSTR.	4
		ALTONAER STR. / PÄWESINER WEG	2
		ALT-PICHELSDORF / HEERSTR. / MAHNKOPFWEG	1
		ALT-PICHELSDORF / HEERSTR. / PICHELSDORFER STR. / SÜDPARK	8
		AM HEIDEBERG	1
		AM OBERHAFEN / SCHULENBURGSTR. / TIEFWERDERWEG	1
		AM OMNIBUSHOF	1
		AM OMNIBUSHOF / GATOWER STR. / GRAETSCHELSTEIG	2
		AM OMNIBUSHOF / WILHELMSTR.	1
		AM PICHELSSSEE	1
		AM WIESENHAUS	1
		AUGUSTE-PICCARD-STR.	1
BARMBEKER WEG / BRUNSBÜTTELER DAMM / HABERLANDWEG	1		
BECHSTEINWEG / KATZWANGER STEIG / SELBITZER STR.	1		

**Unfallörtlichkeiten von Seniorenverkehrsunfällen
in der Direktion 2
nach Polizeiabschnitten und Bezirken(alt)**

2016			
Pol. Abschnitt	Bezirk (alt)	Ort	Anzahl
23	SP	BEERWINKEL / AM KIESTEICH	1
		BERGSTR. / COSMARWEG	1
		BERGSTR. / HEERSTR. / GRÜNANLAGE HAHNEBERG	3
		BETCKESTR.	1
		BLASEWITZER RING	1
		BLASEWITZER RING / MAULBEERALLEE / SEEBURGER WEG	1
		BOCKSFELDSTR.	1
		BORKUMER STR. / KLOSTERSTR.	1
		BORKUMER STR. / WILHELMSHAVENER STR.	1
		BÖRNICKER STR. / HEERSTR.	5
		BRANDENSTEINWEG / HEERSTR. / SIEMENSWERDERWEG	4
		BREITEHORNWEG / KLADOWER DAMM	1
		BRÜDERSTR.	1
		BRÜDERSTR. / JÄGERSTR.	1
		BRUNSBÜTTELER DAMM	39
		BRUNSBÜTTELER DAMM / AM BAHNHOF SPANDAU	4
		BRUNSBÜTTELER DAMM / EGELPFUHLSTR.	1
		BRUNSBÜTTELER DAMM / FILMWERKEWEG / ZWEIWINKELWEG	1
		BRUNSBÜTTELER DAMM / GRÜNHOFER WEG	2
		BRUNSBÜTTELER DAMM / HARBURGER WEG	2
		BRUNSBÜTTELER DAMM / KLOSTERSTR. / RUHLEBENER STR.	16
		BRUNSBÜTTELER DAMM / MAGISTRATSWEG	6
		BRUNSBÜTTELER DAMM / NAUENER STR.	5
		BRUNSBÜTTELER DAMM / NENNHÄUSER DAMM	3
		BRUNSBÜTTELER DAMM / PÄWESINER WEG	7
		BRUNSBÜTTELER DAMM / PRISDORFER STR.	3
		BRUNSBÜTTELER DAMM / WILHELMSHAVENER STR.	2
		COSMARWEG / MAGISTRATSWEG	2
		DIEDENHOFENER STR.	1
		DIEDENHOFENER STR. / KLOSTERSTR.	1
		DORFSTR.	1
		EBERSDORFER STR. / PÄWESINER WEG	1
		EGELPFUHLSTR.	2
		EGELPFUHLSTR. / WALZELSTR.	1
		ELSFLEETHER WEG	1
		FACHINGER STR.	1
		FAHREMUNDSTR. / HEERSTR.	1
		FINKENKRUGER WEG / SEEGEFELDER WEG	1
		FINKENKRUGER WEG / TORWEG	1
		FLOTTBEKER WEG / MAGISTRATSWEG	2
		FÖLDERICHSTR. / SPRENGELSTR.	1
		FÖLDERICHSTR. / WEIßENBURGER STR.	1
FÖLDERICHSTR. / WEVERSTR.	1		
FRANZSTR. / GÖTELSTR.	1		
FREYBRÜCKE	2		
GÄRTNEREIRING	2		
GATOWER STR.	22		
GATOWER STR. / HEERSTR.	18		
GATOWER STR. / PFIRSICHWEG / JÜRGEN-SCHRAMM-STR.	1		
GATOWER STR. / SANDHEIDEWEG	1		
GATOWER STR. / WEINMEISTERHORNWEG	1		
GATOWER STR. / WILHELMSTR.	5		
GATOWER STR. / ZUR HAVELDÜNE	2		
GENFENBERGSTR. / PICHELSDORFER STR.	1		
GÖßWEINSTEINER GANG	1		
GÖßWEINSTEINER GANG / SAKROWER LANDSTR.	1		
GÖTELSTR. / KROWELSTR. / WEIßENBURGER STR.	3		

**Unfallörtlichkeiten von Seniorenverkehrsunfällen
in der Direktion 2
nach Polizeiabschnitten und Bezirken(alt)**

2016			
Pol. Abschnitt	Bezirk (alt)	Ort	Anzahl
23	SP	GROß-GLIENICKER WEG	1
		GRUBERZEILE	2
		GRUNEWALDSTR. / RUHLEBENER STR.	2
		GRÜNHOFER WEG	2
		HABERLANDWEG	1
		HAMBURGER STR.	3
		HEERSTR.	26
		HEERSTR. / BUSCHOWER WEG	5
		HEERSTR. / DÖBERITZER WEG	3
		HEERSTR. / FREYBRÜCKE	2
		HEERSTR. / JACZOSTR.	2
		HEERSTR. / MAGISTRATSWEG / SEMMELLÄNDERWEG	3
		HEERSTR. / SANDSTR.	3
		HEERSTR. / STEINMEISTERWEG	2
		HEERSTR. / WILHELMSTR.	5
		HEIDEREUTERSTR. / RUHLEBENER STR. / KGA RUHLEBENER STR.	3
		HELLEBERGEWEG / KLADOWER DAMM	2
		IM DOHL / UFERPROMENADE / VERLÄNGERTE UFERPROMENADE (ENDE)	1
		JACZOSTR.	2
		JÄGERALLEE	1
		JULES-VERNE-STR. / CHARLES-LINDBERGH-STR.	1
		KLADOWER DAMM	6
		KLADOWER DAMM / RONEBERGWEG / TOPELIUSWEG	1
		KLOSTERSTR.	7
		KLOSTERSTR. / SEDANSTR.	1
		KLOSTERSTR. / SEEBURGER STR. / WILHELMSTR. / ZIEGELHOF	7
		KONKORDIASTR.	1
		KONKORDIASTR. / WEVERSTR.	1
		KRAMPNITZER WEG	2
		KRAMPNITZER WEG / PARNEMANNWEG / SAKROWER LANDSTR.	2
		KRAMPNITZER WEG / WICKRAMSTR.	1
		KROWELSTR.	5
		LAZARUSSTR.	1
		LAZARUSSTR. / PÄWESINER WEG	1
		LAZARUSSTR. / ULRIKENSTR. / SÜDPARK	1
		LEONARDO-DA-VINCI-STR.	1
		LERCHENSTR. / RITTERFELDDAMM / JOHANN-LANDEFELDT-STR.	1
		LÖNNROTWEG	1
		MAGISTRATSWEG	6
		MAGISTRATSWEG / LOSCHWITZER WEG	1
		MAGISTRATSWEG / NEUE STR. / OLDESLOER WEG	4
		MAGISTRATSWEG / SÜDEKUMZEILE / WEIßENSTADTER RING	1
		MAREYZEILE	1
		MAULBEERALLEE	3
		MAULBEERALLEE / RÄCKNITZER STEIG	1
MAXIMILIAN-KOLBE-STR.	1		
MELANCHTHONSTR. / WEVERSTR. / SÜDPARK / ALFRED-BALEN-WEG	1		
METZER STR.	1		
MEYDENBAUERWEG	2		
MEYDENBAUERWEG / SANDSTR.	1		
NAUENER STR. / STAAKENER STR.	1		
NENNHAUSER DAMM	4		
NENNHAUSER DAMM / AM ZEPPELINPARK	5		
NENNHAUSER DAMM / AN DER SPITZE	1		
OBSTALLEE	2		
OLDESLOER WEG	1		
ORELZEILE / VOGELZEILE	1		

**Unfallörtlichkeiten von Seniorenverkehrsunfällen
in der Direktion 2
nach Polizeiabschnitten und Bezirken(alt)**

2016			
Pol. Abschnitt	Bezirk (alt)	Ort	Anzahl
23	SP	PÄWESINER WEG	2
		PICHELSDORFER STR.	10
		PICHELSDORFER STR. / SPANDAUER BURGWALL	1
		PICHELSDORFER STR. / WEIßENBURGER STR.	1
		PICHELSDORFER STR. / WILHELMSTR.	2
		PICHELSWERDERSTR. / RUHLEBENER STR. / SCHULENBURGSTR.	3
		PILLNITZER WEG	1
		PILLNITZER WEG / HEERSTR.	1
		PILLNITZER WEG / LOSCHWITZER WEG	1
		PILLNITZER WEG / MAGISTRATSWEG / MAULBEERALLEE	2
		PLIEVIERSTR.	1
		POTSDAMER CHAUSSEE	3
		POTSDAMER CHAUSSEE / AM LANDSCHAFTSPARK GATOW	3
		POTSDAMER CHAUSSEE / MAXIMILIAN-KOLBE-STR.	1
		POTSDAMER CHAUSSEE / RITTERFELDDAMM	2
		POTSDAMER CHAUSSEE / STRAÙE 270	1
		RICHARD-MÜNCH-STR.	1
		RITTERFELDDAMM	2
		RITTERFELDDAMM / EICHELMATENWEG	1
		RITTERFELDDAMM / JULES-VERNE-STR.	1
		RITTERFELDDAMM / SEEKORSO	1
		RUHLEBENER STR.	8
		SAKROWER KIRCHWEG	1
		SAKROWER LANDSTR.	8
		SANDSTR.	2
		SCHARFE LANKE	1
		SCHMIDT-KNOBELSDORF-STR.	3
		SCHMIDT-KNOBELSDORF-STR. / SEEBURGER STR. / SEEBURGER WEG / ULRIKENSTR. / LUTONE	3
		SCHMIDT-KNOBELSDORF-STR. / WILHELMSTR. / MELANCHTHONPLATZ	10
		SCHULENBURGSTR.	1
		SCHULENBURGSTR. / SCHULENBURGBRÜCKE	1
		SCHULSTR.	1
		SEDANSTR.	1
		SEEBURGER STR.	5
		SEEGEFELDER WEG	2
		SEEGEFELDER WEG / HAMBURGER STR.	2
		SEEGEFELDER WEG / KLOSTERBUSCHWEG / AM KIESTEICH	6
		SPANDAUER STR.	3
		SPRINGERZEILE	1
		STAAKENER STR.	3
		STEINMEISTERWEG / WEINMEISTERHORNWEG	1
STRAßBURGER STR.	1		
STRAÙE 339	1		
SÜDEKUMZEILE	5		
TORWEG	2		
WEINMEISTERHORNWEG	2		
WEINMEISTERHORNWEG / WILHELMSTR.	1		
WEIßENBURGER STR.	1		
WEIßENBURGER STR. / WÖRTHNER STR.	1		
WILHELMSTR.	15		
WISSERWEG	1		
ZUR HAVELDÜNE	1		
ZWEIWINKELWEG	1		
	Verkehrsunfälle im Bezirk SP		520
Verkehrsunfälle im A 23			520

**Unfallörtlichkeiten von Seniorenverkehrsunfällen
in der Direktion 2
nach Polizeiabschnitten und Bezirken(alt)**

2016			
Pol. Abschnitt	Bezirk (alt)	Ort	Anzahl
24	CH	100 AD CHARLOTTENBURG AUSFAHRT N GOERDELERDAMM	2
		100 AD CHARLOTTENBURG HAUPTFAHRBAHN >W	2
		100 AS BEUSSELSTR, AS SEESTR HAUPTFAHRBAHN >O	3
		100 AS BEUSSELSTR, AS SEESTR HAUPTFAHRBAHN >W	1
		100 Z AS BEUSSELSTR U AD CHARLOTTENB HAUPTFB	1
		ALBRECHT-ACHILLES-STR. / DAHLMANNSTR. / KURFÜRSTENDAMM	1
		ALT-LIETZOW	1
		ALT-LIETZOW / LÜDTGEWEG	1
		ALT-LIETZOW / WINTERSTEINSTR.	1
		AM HEIDEBUSCH / HECKERDAMM	1
		AM SPREEBORD / SÖMMERINGSTR. / CAPRIVIBRÜCKE	1
		ARCOSTR.	1
		BEHAIMSTR. / GIERKEZEILE	1
		BERNHARD-LICHTENBERG-STR. / HECKERDAMM	2
		BERNHARD-LICHTENBERG-STR. / REICHWEINDAMM	1
		BISMARCKSTR.	8
		BISMARCKSTR. / FRITSCHESTR.	1
		BISMARCKSTR. / KAISERDAMM / SCHLOßSTR. / SUAREZSTR.	6
		BISMARCKSTR. / KAISER-FRIEDRICH-STR.	8
		BISMARCKSTR. / KRUMME STR.	3
		BISMARCKSTR. / RICHARD-WAGNER-STR. / SESENHEIMER STR.	2
		BISMARCKSTR. / RÜCKERTSTR.	1
		BISMARCKSTR. / WILMERSDORFER STR.	4
		BONHOEFFERUFER	1
		BONHOEFFERUFER / MIERENDORFFSTR. / SCHLOßBRÜCKE / SCHLOßBRÜCKENSTEG	1
		BONHOEFFERUFER / TEGELER WEG	1
		BRAHESTR. / TEGELER WEG	1
		BRANDENBURGISCHE STR. / KURFÜRSTENDAMM / LEWISHAMSTR.	15
		BRAUHOFSTR. / EOSANDERSTR.	1
		BRAUHOFSTR. / GIERKEZEILE / OTTO-SUHR-ALLEE	1
		BRAUHOFSTR. / WINTERSTEINSTR.	1
		CHARLOTTENBURGER UFER / LUISENPLATZ / SCHLOßBRÜCKE / SCHLOßBRÜCKENSTEG	1
		CHARLOTTENBURGER UFER / WINTERSTEINSTR. / CAPRIVIBRÜCKE	1
		CHRISTSTR. / NEHRINGSTR. / NEUE CHRISTSTR.	1
		CICEROSTR. / KURFÜRSTENDAMM / LEHNINER PLATZ	2
		CLAUSEWITZSTR. / GIESEBRECHTSTR. / SYBELSTR. / MEYERINCKPLATZ	1
		DAHLMANNSTR.	1
		DAMASCHKESTR. / DROYSENSTR. / NESTORSTR.	1
		DERNBURGSTR.	2
		DROYSENSTR.	1
		DROYSENSTR. / GERVINUSSTR. / WINDSCHEIDSTR.	1
		EISENZAHNSTR. / KURFÜRSTENDAMM / WAITZSTR.	1
		EOSANDERSTR.	1
		EOSANDERSTR. / OTTO-SUHR-ALLEE / WILMERSDORFER STR.	1
		ERNST-BUMM-WEG / SOPHIE-CHARLOTTEN-STR.	2
		FRIEDRICH-OLBRICHT-DAMM	1
		FRIEDRICH-OLBRICHT-DAMM / SAATWINKLER DAMM	7
		FRITSCHESTR.	1
		FRITSCHESTR. / KANTSTR.	1
		GERVINUSSTR.	2
		GERVINUSSTR. / HEILBRONNER STR. / HOLTZENDORFFSTR. / KRACAUERPLATZ	3
		GERVINUSSTR. / LEWISHAMSTR.	3
		GERVINUSSTR. / LEWISHAMSTR. / MOMMSENSTR.	3
		GIERKEZEILE	1
		GIESEBRECHTSTR.	1
		GIESEBRECHTSTR. / KURFÜRSTENDAMM	3
GIESEBRECHTSTR. / MEYERINCKPLATZ	1		

**Unfallörtlichkeiten von Seniorenverkehrsunfällen
in der Direktion 2
nach Polizeiabschnitten und Bezirken(alt)**

2016			
Pol. Abschnitt	Bezirk (alt)	Ort	Anzahl
24	CH	GEISEBRECHTSTR. / WILMERSDORFER STR.	1
		GOERDELERDAMM / REICHWEINDAMM / A 100 BAB / 100 AD CHARLOTTENBURG AUSFAHRT N GOE	3
		GOETHESTR.	2
		GOETHESTR. / KRUMME STR.	1
		GOSLARER UFER	1
		GOSLARER UFER / KAISERIN-AUGUSTA-ALLEE / KAISERIN-AUGUSTA-BRÜCKE	3
		HAUBACHSTR.	1
		HAUBACHSTR. / KAISER-FRIEDRICH-STR.	1
		HAUBACHSTR. / RICHARD-WAGNER-STR.	1
		HAUBACHSTR. / WILMERSDORFER STR.	1
		HECKERDAMM	2
		HERBARTSTR. / NEUE KANTSTR.	4
		HOLTZENDORFFSTR.	2
		HORSTWEG	2
		HORSTWEG / SCHLOßSTR.	1
		HÜTTIGPFAD / SAATWINKLER DAMM	1
		IBURGER UFER	1
		KAISERDAMM	13
		KAISERDAMM / SALDERNSTR. / KAISERDAMMBRÜCKE	1
		KAISERDAMM / SOPHIE-CHARLOTTEN-STR.	13
		KAISERDAMM / WITZLEBENSTR.	1
		KAISERDAMM / WUNDTSTR.	1
		KAISER-FRIEDRICH-STR.	8
		KAISER-FRIEDRICH-STR. / KANTSTR.	7
		KAISER-FRIEDRICH-STR. / LEWISHAMSTR. / STUTTGARTER PLATZ	2
		KAISER-FRIEDRICH-STR. / LOHMEYERSTR.	2
		KAISER-FRIEDRICH-STR. / OTTO-SUHR-ALLEE / SPANDAUER DAMM / LUISENPLATZ	5
		KAISER-FRIEDRICH-STR. / PESTALOZZISTR.	2
		KAISER-FRIEDRICH-STR. / SCHILLERSTR.	2
		KAISERIN-AUGUSTA-ALLEE	2
		KAISERIN-AUGUSTA-ALLEE / SÖMMERINGSTR. / MIERENDORFFPLATZ	1
		KAISERIN-AUGUSTA-ALLEE / WERNIGERODER STR.	1
		KAMMINER STR.	1
		KAMMINER STR. / TEGELER WEG	1
		KANTSTR.	15
		KANTSTR. / KRUMME STR.	3
		KANTSTR. / NEUE KANTSTR. / SUAREZSTR.	2
		KANTSTR. / WILMERSDORFER STR.	2
		KANTSTR. / WINDSCHEIDSTR.	3
		KLAUSENERPLATZ	3
		KNOBELSDORFFSTR.	6
		KNOBELSDORFFSTR. / SCHLOßSTR. / ZILLESTR.	1
		KNOBELSDORFFSTR. / SOPHIE-CHARLOTTEN-STR.	2
		KRUMME STR.	8
		KRUMME STR. / OTTO-SUHR-ALLEE / WARBURGZEILE	1
		KRUMME STR. / SCHILLERSTR.	1
		KRUMME STR. / WILMERSDORFER STR. / STUTTGARTER PLATZ	2
		KUNO-FISCHER-STR.	1
		KUNO-FISCHER-STR. / LIETZENSEEUFER / NEUE KANTSTR.	5
		KURFÜRSTENDAMM	18
		KURFÜRSTENDAMM / LEIBNIZSTR.	7
		KURFÜRSTENDAMM / OLIVAER PLATZ	5
		LEWISHAMSTR.	5
		LEWISHAMSTR. / WAITZSTR.	1
		LEWISHAMSTR. / WILMERSDORFER STR.	5
LISE-MEITNER-STR.	1		

**Unfallörtlichkeiten von Seniorenverkehrsunfällen
in der Direktion 2
nach Polizeiabschnitten und Bezirken(alt)**

2016			
Pol. Abschnitt	Bezirk (alt)	Ort	Anzahl
24	CH	LUISENPLATZ	2
		MAX-DOHRN-STR. / LISE-MEITNER-STR.	1
		MIERENDORFFPLATZ	2
		MIERENDORFFSTR.	1
		MIERENDORFFSTR. / NORDHAUSER STR. / MIERENDORFFPLATZ	1
		MIERENDORFFSTR. / TAUROGGENER STR. / TEGELER WEG	1
		MINDENER STR.	1
		MINDENER STR. / TAUROGGENER STR.	1
		MOLLWITZSTR.	1
		MOMMSENSTR.	1
		NEUE CHRISTSTR. / SCHLOßSTR. / SCHUSTEHRUSSTR.	1
		NEUE KANTSTR.	2
		NEUE KANTSTR. / WITZLEBENSTR.	2
		NIEBUHRSTR. / WILMERSDORFER STR.	1
		NITHACKSTR. / SCHUSTEHRUSSTR.	1
		OLBERSSTR. / TEGELER WEG	2
		OSNABRÜCKER STR.	1
		OSNABRÜCKER STR. / TEGELER WEG	1
		OTTO-SUHR-ALLEE	4
		OTTO-SUHR-ALLEE / RICHARD-WAGNER-STR. / WINTERSTEINSTR. / RICHARD-WAGNER-PLATZ	7
		PESTALOZZISTR.	7
		PESTALOZZISTR. / STEIFENSANDSTR. / SUAREZSTR.	2
		PESTALOZZISTR. / WINDSCHEIDSTR.	1
		QUEDLINBURGER STR.	2
		QUEDLINBURGER STR. / SÖMMERINGSTR.	4
		REICHWEINDAMM	2
		RICHARD-WAGNER-STR.	4
		RIEDEMANNWEG	1
		RIEDEMANNWEG / SAATWINKLER DAMM	1
		RÖNNESTR.	2
		RÖNTGENSTR. / IBURGER UFER / RÖNTGENBRÜCKE	1
		ROSCHERSTR.	1
		SAATWINKLER DAMM	7
		SAATWINKLER DAMM / EMMY-ZEHDEN-WEG	2
		SAATWINKLER DAMM / SEESTR. / A 100 BAB / GOERDELERDAMMBRÜCKE / 100 AS BEUSSELSTR	20
		SAATWINKLER DAMM / STRAÙE 70	2
		SCHILLERSTR.	7
		SCHILLERSTR. / WILMERSDORFER STR.	2
		SCHLOßSTR.	2
		SCHLOßSTR. / SPANDAUER DAMM	3
		SCHUSTEHRUSSTR.	2
		SCHUSTEHRUSSTR. / GIERKEPLATZ	1
		SCHUSTEHRUSSTR. / WILMERSDORFER STR.	1
		SEELINGSTR.	3
		SEELINGSTR. / SOPHIE-CHARLOTTE-STR.	1
		SEESTR.	4
		SEESTR. / A 100 BAB / LUDWIG-HOFFMANN-BRÜCKE / GOERDELERDAMMBRÜCKE / 100 AS BEUS	13
		SÖMMERINGSTR.	2
		SOPHIE-CHARLOTTE-STR.	4
		SOPHIE-CHARLOTTE-STR. / SPANDAUER DAMM	1
		SPANDAUER DAMM	12
		SPANDAUER DAMM / KLAUSENERPLATZ	3
		SPIELHAGENSTR.	2
		SPIELHAGENSTR. / WILMERSDORFER STR.	1
		STEIFENSANDSTR.	1

**Unfallörtlichkeiten von Seniorenverkehrsunfällen
in der Direktion 2
nach Polizeiabschnitten und Bezirken(alt)**

2016				
Pol. Abschnitt	Bezirk (alt)	Ort	Anzahl	
24	CH	STEIFENSANDSTR. / WITZLEBENSTR. / WITZLEBENPLATZ	1	
		STUTTGARTER PLATZ	3	
		SUAREZSTR.	3	
		SUAREZSTR. / WINDSCHEIDSTR.	6	
		SYBELSTR.	1	
		SYBELSTR. / WILMERSDORFER STR.	1	
		TAUROGGENER STR.	1	
		TEGELER WEG	4	
		THRASOLTSTR. / WILMERSDORFER STR.	1	
		WARBURGZEILE	1	
		WILMERSDORFER STR.	12	
		WILMERSDORFER STR. / ZILLESTR.	3	
		WINDSCHEIDSTR.	3	
		WINTERSTEINSTR.	2	
		WITZLEBENPLATZ	2	
		WITZLEBENSTR.	1	
		WUNDTSTR.	2	
	ZILLESTR.	3		
	Verkehrsunfälle im Bezirk CH			515
	24	WI	BORNSTEDTER STR. / KURFÜRSTENDAMM	2
BRANDENBURGISCHE STR. / DUISBURGER STR.			1	
BRANDENBURGISCHE STR. / PAULSBORNER STR. / XANTENER STR.			3	
CICEROSTR.			2	
EISENZAHNSTR. / RAVENSBERGER STR.			1	
GEORG-WILHELM-STR.			1	
HEILBRONNER STR.			1	
HEILBRONNER STR. / KARLSRUHER STR.			2	
HEKTORSTR.			1	
HEKTORSTR. / KURFÜRSTENDAMM			2	
JOACHIM-FRIEDRICH-STR.			5	
JOACHIM-FRIEDRICH-STR. / KURFÜRSTENDAMM / AGATHE-LASCH-PLATZ			2	
JOACHIM-FRIEDRICH-STR. / WESTFÄLISCHE STR.			1	
JOHANN-GEORG-STR.			1	
JOHANN-GEORG-STR. / NESTORSTR. / WESTFÄLISCHE STR.			1	
JOHANN-SIGISMUND-STR. / KARLSRUHER STR. / KURFÜRSTENDAMM			6	
KARLSRUHER STR.			4	
KATHARINENSTR.			1	
KATHARINENSTR. / KURFÜRSTENDAMM			2	
KONSTANZER STR.		1		
KURFÜRSTENDAMM	13			
KURFÜRSTENDAMM / NESTORSTR.	4			
KURFÜRSTENDAMM / WESTFÄLISCHE STR.	6			
NESTORSTR.	3			
WESTFÄLISCHE STR.	9			
XANTENER STR.	1			
Verkehrsunfälle im Bezirk WI			76	
Verkehrsunfälle im A 24			591	
25	CH	AUGSBURGER STR.	2	
		AUGSBURGER STR. / JOACHIMSTHALER STR.	5	
		AUGSBURGER STR. / NÜRNBERGER STR. / U-BHF. AUGSBURGER STR.	2	
		BACHSTR. / STRAÙE DES 17. JUNI	5	
		BISMARCKSTR.	18	
		BISMARCKSTR. / ERNST-REUTER-PLATZ	26	
		BISMARCKSTR. / LEIBNIZSTR.	8	
		BISMARCKSTR. / WEIMARER STR.	1	

**Unfallörtlichkeiten von Seniorenverkehrsunfällen
in der Direktion 2
nach Polizeiabschnitten und Bezirken(alt)**

2016			
Pol. Abschnitt	Bezirk (alt)	Ort	Anzahl
25	CH	BLEIBTREUSTR.	5
		BLEIBTREUSTR. / KANTSTR.	2
		BLEIBTREUSTR. / LIETZENBURGER STR. / SÄCHSISCHE STR.	1
		BLEIBTREUSTR. / NIEBUHRSTR.	1
		BUDAPESTER STR.	2
		BUDAPESTER STR. / HARDENBERGSTR. / KANTSTR.	2
		CAUERSTR. / GUERICKESTR.	1
		CAUERSTR. / LEIBNIZSTR. / OTTO-SUHR-ALLEE	1
		DOVEST. / SALZUFER / DOVEBRÜCKE	1
		EINSTEINUFER / MÜLLER-BRESLAU-STR. / STRAÙE DES 17. JUNI / CHARLOTTENBURGER BRÜC	4
		ERNST-REUTER-PLATZ	1
		FASANENSTR.	4
		FASANENSTR. / HARDENBERGSTR.	1
		FASANENSTR. / HERTZALLEE	2
		FASANENSTR. / KANTSTR.	2
		FRANKLINSTR.	2
		FRANKLINSTR. / HELMHOLTZSTR. / GOTZKOWSKYBRÜCKE	2
		FRAUNHOFERSTR.	2
		GALVANISTR.	1
		GALVANISTR. / GUERICKESTR.	1
		GIESEBRECHTSTR.	1
		GOETHESTR.	4
		GOETHESTR. / KNESEBECKSTR.	1
		GOETHESTR. / SCHLÜTERSTR.	1
		GROLMANSTR.	5
		GROLMANSTR. / OTTO-LUDWIG-STR.	1
		GUERICKESTR.	4
		GUERICKESTR. / KOHLRAUSCHSTR.	1
		GUERICKESTR. / MARCHSTR.	1
		HALLERSTR. / PASCALSTR.	1
		HARDENBERGPLATZ	1
		HARDENBERGSTR.	7
		HARDENBERGSTR. / JEBENSSTR. / YVA-BOGEN	1
		HARDENBERGSTR. / JOACHIMSTHALER STR. / HARDENBERGPLATZ	8
		HARDENBERGSTR. / KNESEBECKSTR.	2
		HARDENBERGSTR. / STEINPLATZ	2
		HARDENBERGSTR. / TUNNEL ERNST-REUTER-PLATZ / ERNST-REUTER-PLATZ	4
		HELMHOLTZSTR.	3
		HELMHOLTZSTR. / MORSESTR.	2
		HERDERSTR.	1
		HERTZALLEE	1
		HERTZALLEE / JEBENSSTR. / HARDENBERGPLATZ	1
		JOACHIMSTHALER STR.	2
		JOACHIMSTHALER STR. / KANTSTR.	5
		JOACHIMSTHALER STR. / KURFÜRSTENDAMM / JOACHIMSTHALER PLATZ	4
		JOACHIMSTHALER STR. / LIETZENBURGER STR. / FRIEDRICH-HOLLAENDER-PLATZ	3
		KANTSTR.	10
		KANTSTR. / LEIBNIZSTR.	5
		KANTSTR. / LOTTE-LENYA-BOGEN / YVA-BOGEN	2
		KANTSTR. / SAVIGNYPLATZ	5
		KANTSTR. / SCHLÜTERSTR.	3
		KANTSTR. / UHLANDSTR.	2
		KANTSTR. / WIELANDSTR.	3
KNESEBECKSTR.	11		
KNESEBECKSTR. / KURFÜRSTENDAMM	4		
KURFÜRSTENDAMM	20		

**Unfallörtlichkeiten von Seniorenverkehrsunfällen
in der Direktion 2
nach Polizeiabschnitten und Bezirken(alt)**

2016			
Pol. Abschnitt	Bezirk (alt)	Ort	Anzahl
25	CH	KURFÜRSTENDAMM / GEORGE-GROSZ-PLATZ	1
		KURFÜRSTENDAMM / MEINEKESTR.	1
		KURFÜRSTENDAMM / SCHLÜTERSTR.	5
		KURFÜRSTENDAMM / UHLANDSTR.	1
		KURFÜRSTENDAMM / WIELANDSTR.	4
		LEIBNIZSTR.	7
		LEIBNIZSTR. / NIEBUHRSTR.	2
		LEIBNIZSTR. / PESTALOZZISTR.	1
		LEIBNIZSTR. / SCHILLERSTR.	1
		LEIBNIZSTR. / SYBELSTR.	2
		LIETZENBURGER STR.	10
		LIETZENBURGER STR. / PFALZBURGER STR.	1
		LIETZENBURGER STR. / RANKESTR. / FRIEDRICH-HOLLAENDER-PLATZ	1
		LIETZENBURGER STR. / SCHLÜTERSTR. / OLIVAER PLATZ	2
		LIETZENBURGER STR. / UHLANDSTR.	3
		LOSCHMIDTSTR.	4
		LOSCHMIDTSTR. / OTTO-SUHR-ALLEE / ZILLESTR.	2
		MARBURGER STR. / TAUMENTZENSTR.	2
		MARCHSTR.	1
		MARCHSTR. / ERNST-REUTER-PLATZ	11
		MARIE-ELISABETH-LÜDERS-STR. / OTTO-SUHR-ALLEE	1
		MEINEKESTR.	2
		MOMMSENSTR.	6
		MOMMSENSTR. / SCHLÜTERSTR.	2
		MORSESTR.	2
		NIEBUHRSTR.	5
		NÜRNBERGER STR.	5
		NÜRNBERGER STR. / TAUMENTZENSTR.	9
		OTTO-SUHR-ALLEE	6
		OTTO-SUHR-ALLEE / ERNST-REUTER-PLATZ	4
		RANKESTR.	8
		RANKESTR. / LOS-ANGELES-PLATZ	1
		SALZUFER	1
SALZUFER / STRAÙE DES 17. JUNI / CHARLOTTENBURGER BRÜCKE	1		
SAVIGNYPLATZ	6		
SCHILLERSTR.	3		
SCHLÜTERSTR.	5		
STEINPLATZ	2		
STRAÙE DES 17. JUNI	4		
STRAÙE DES 17. JUNI / ERNST-REUTER-PLATZ	15		
UHLANDSTR.	12		
WIELANDSTR.	3		
WIELANDSTR. / OLIVAER PLATZ	2		
Verkehrsunfälle im Bezirk CH			404
Verkehrsunfälle im A 25			404
26	WI	100 AS DETMOLDER STR AUSF N DETMOLDER,MECKLENBUR	1
		100 AS DETMOLDER STR HAUPTFAHRBAHN >O	1
		100 AS DETMOLDER STR HAUPTFAHRBAHN >W	6
		100 AS HOHENZOLLERNDAMM AUSF N HOHENZOLLERND O	2
		100 AS HOHENZOLLERNDAMM EINF V HOHENZOLLERND O	2
		100 AS HOHENZOLLERNDAMM HAUPTFAHRBAHN >O	1
		100 AS HOHENZOLLERNDAMM HAUPTFAHRBAHN >W	2
		100 AS INNSBRUCKER PLATZ HAUPTFAHRBAHN >O	4
		100 AS SCHMARGENDORF HAUPTFAHRBAHN >N	1
		100 AS SCHMARGENDORF HAUPTFAHRBAHN >O	1
		100 AS SCHMARGENDORF HAUPTFAHRBAHN >S	1

**Unfallörtlichkeiten von Seniorenverkehrsunfällen
in der Direktion 2
nach Polizeiabschnitten und Bezirken(alt)**

2016			
Pol. Abschnitt	Bezirk (alt)	Ort	Anzahl
26	WI	100 AS SCHMARGENDORF HAUPTFAHRBAHN >W	1
		100 AS SCHMARGENDORF VERB-FB V A 100 N A 100 NOR	1
		100 AS SCHMARGENDORF VERB-FB V A 100 N A 100 SÜD	1
		100 Z AK WILMERSDORF U AS HOHENZOLLERND HAUPTFB	7
		100 Z AS DETMOLDER STR U AK WILMERSDORF HAUPTFB	1
		100 Z AS DETMOLDER U AS INNSBRUCKER PL HAUPTFB	1
		100 Z AS HOHENZOLLERND U AS KU-D (SÜDL T) HFB	4
		100 Z AS HOHENZOLLERND U AS SCHMARGENDORF HAUPTF	2
		100 Z AS KURFÜRSTEND U AS HOHENZOLLERND HAUPTFB	3
		100 Z AS SCHMARGENDORF U AS DETMOLDER STR HAUPTF	1
		100 Z AS WEXSTR U AS DETMOLDER STR HAUPTFB	4
		A 100 BAB / HOHENZOLLERNDAMMBRÜCKE / 100 AS HOHENZOLLERNDAMM AUSF N HOHENZOLLERN	3
		AHRWEILERSTR.	2
		AHRWEILERSTR. / RÜDESHEIMER PLATZ	1
		AHRWEILERSTR. / SÜDWESTKORSO	1
		AHRWEILERSTR. / WETZLARER STR.	1
		AHRWEILERSTR. / WIESBADENER STR.	1
		ALBRECHT-ACHILLES-STR. / WESTFÄLISCHE STR.	1
		ASCHAFFENBURGER STR.	1
		AßMANNSHAUSER STR. / NAUHEIMER STR. / SIEGBURGER STR.	1
		AUGUSTE-VIKTORIA-STR.	4
		AUGUSTE-VIKTORIA-STR. / CASPAR-THEYß-STR.	1
		AUGUSTE-VIKTORIA-STR. / PAULSBORNER STR.	2
		BABELSBERGER STR.	2
		BABELSBERGER STR. / BERLINER STR.	4
		BADENSCHER STR.	3
		BADENSCHER STR. / BERLINER STR.	3
		BADENSCHER STR. / BUNDESALLEE	2
		BALLENSTEDTER STR. / BRANDENBURGISCHE STR. / WITTELSBACHERSTR.	1
		BAMBERGER STR.	2
		BAMBERGER STR. / BERLINER STR. / GRUNEWALDSTR. / KUFSTEINER STR.	1
		BAMBERGER STR. / ETTALER STR. / GEISBERGSTR.	1
		BAMBERGER STR. / REGENSBURGER STR.	1
		BARSTR.	2
		BAYERISCHE STR. / OLIVAER PLATZ	1
		BERKAER STR.	1
		BERKAER STR. / BREITE STR. / FRIEDRICHSHALLER STR. / HUNDEKEHLESTR. / WARNEMÜNDE	3
		BERKAER STR. / EGERSTR. / HOHENZOLLERNDAMM	3
		BERKAER STR. / KARLSBADER STR.	1
		BERKAER STR. / KISSINGER STR.	2
		BERLINER STR.	14
		BERLINER STR. / BIELEFELDER STR. / HOHENZOLLERNDAMM	2
		BERLINER STR. / BLISSESTR. / BRANDENBURGISCHE STR.	1
		BERLINER STR. / BUNDESALLEE	3
		BERLINER STR. / KONSTANZER STR. / A 100 BAB / 100 AS SCHMARGENDORF AUSFAHRT N KO	2
		BERLINER STR. / MEHLITZSTR.	1
		BERLINER STR. / NASSAUISCHE STR.	1
		BERLINER STR. / PRINZREGENTENSTR.	2
		BERLINER STR. / UHLANDSTR.	6
		BERNHARDSTR.	1
		BERNHARDSTR. / WEXSTR.	1
		BINGER STR.	1
		BINGER STR. / MECKLENBURGISCHE STR.	1
		BLISSESTR.	3
		BLISSESTR. / DETMOLDER STR.	3

**Unfallörtlichkeiten von Seniorenverkehrsunfällen
in der Direktion 2
nach Polizeiabschnitten und Bezirken(alt)**

2016			
Pol. Abschnitt	Bezirk (alt)	Ort	Anzahl
26	WI	BLISSESTR. / HILDEGARDSTR. / BIRGER-FORELL-PLATZ	1
		BLISSESTR. / MECKLENBURGISCHE STR. / UHLANDSTR.	6
		BLISSESTR. / PARETZER STR.	1
		BORKUMER STR.	1
		BORNIMER STR. / KURFÜRSTENDAMM / STORKWINKEL	2
		BRABANTER STR. / MECKLENBURGISCHE STR.	2
		BRANDENBURGISCHE STR.	6
		BRANDENBURGISCHE STR. / DÜSSELDORFER STR. / PADERBORNER STR. / TUNNEL AM ADENAU	1
		BRANDENBURGISCHE STR. / FEHRBELLINER PLATZ	1
		BRANDENBURGISCHE STR. / GIESELERSTR.	1
		BRANDENBURGISCHE STR. / KONSTANZER STR.	2
		BRANDENBURGISCHE STR. / MANNHEIMER STR. / SÄCHSISCHE STR.	1
		BRANDENBURGISCHE STR. / RAVENSBERGER STR. / ZÄHRINGERSTR.	3
		BREITE STR.	2
		BREITE STR. / CUNOSTR. / KIRCHSTR.	1
		BREITE STR. / HELGOLANDSTR. / MECKLENBURGISCHE STR. / ZOPPOTER STR.	1
		BRIENNER STR.	1
		BRIENNER STR. / HOHENZOLLERNDAMM / RUHRSTR.	1
		BRIENNER STR. / MANSFELDER STR.	1
		BUNDESALLEE	6
		BUNDESALLEE / DETMOLDER STR. / WEXSTR. / BUNDESPLATZ	3
		BUNDESALLEE / DURLACHER STR. / HILDEGARDSTR.	5
		BUNDESALLEE / GÜNTZELSTR.	3
		BUNDESALLEE / HOHENZOLLERNDAMM / NACHODSTR.	12
		BUNDESALLEE / JOACHIMSTHALER STR. / SCHAPERSTR. / FRIEDRICH-HOLLAENDER-PLATZ	1
		BUNDESALLEE / MEIEROTTOSTR. / PARISER STR. / SPICHERNSTR.	5
		BURGUNDER STR. / LAUBACHER STR.	1
		CASPAR-THEYß-STR.	4
		CASPAR-THEYß-STR. / HUMBOLDTSTR.	1
		CASPAR-THEYß-STR. / PAULSBORNER STR. / GRIESER PLATZ	3
		CHARLOTTENBRUNNER STR. / ORBER STR.	2
		CICEROSTR.	3
		CICEROSTR. / PAULSBORNER STR.	3
		CLAYALLEE	2
		CLAYALLEE / DÜNKELBERGSTEIG	1
		CUNOSTR.	8
		CUNOSTR. / FORCKENBECKSTR.	1
		CUNOSTR. / HOHENZOLLERNDAMM / WARMBRUNNER STR.	6
		DAVOSER STR.	3
		DEIDESHEIMER STR.	2
		DELBRÜCKSTR.	1
		DELBRÜCKSTR. / ELGERSBURGER STR. / FRANZENSBADER STR.	1
		DELBRÜCKSTR. / KARLSBADER STR.	1
		DETMOLDER STR.	2
		DETMOLDER STR. / MECKLENBURGISCHE STR. / RUDOLSTÄDTER STR.	10
		DETMOLDER STR. / WEIMARISCHE STR.	1
		DIEVENOWSTR. / HEILIGENDAMMER STR.	1
		DILLENBURGER STR. / SCHLANGENBADER STR.	1
		DUISBURGER STR.	1
		DURLACHER STR.	3
		DURLACHER STR. / PRINZREGENTENSTR.	1
		DÜSSELDORFER STR.	5
		DÜSSELDORFER STR. / UHLANDSTR.	2
		DÜSSELDORFER STR. / WÜRTTEMBERGISCHE STR.	2
		EHRWALDER STR. / KUFSTEINER STR.	2
		EISENZAHNSTR.	1

**Unfallörtlichkeiten von Seniorenverkehrsunfällen
in der Direktion 2
nach Polizeiabschnitten und Bezirken(alt)**

2016			
Pol. Abschnitt	Bezirk (alt)	Ort	Anzahl
26	WI	EISENZAHNSTR. / HOHENZOLLERNDAMM	3
		ELGERSBURGER STR.	1
		ELGERSBURGER STR. / FORCKENBECKSTR. / HOHENZOLLERNDAMM	4
		EMSER STR.	1
		EMSER STR. / GÜNTZELSTR. / HOHENZOLLERNDAMM	2
		FALKENSTEINER STR. / MECKLENBURGISCHE STR. / SCHMARGENDORFER BRÜCKE	1
		FASANENSTR. / HOHENZOLLERNDAMM / NIKOLSBURGER STR.	1
		FASANENSTR. / SCHAPERSTR.	1
		FECHNERSTR.	2
		FECHNERSTR. / GASTEINER STR.	1
		FECHNERSTR. / GASTEINER STR. / UHLANDSTR.	4
		FEHLERSTR. / HANAUER STR. / LAUBACHER STR.	2
		FEHRBELLINER PLATZ	1
		FORCKENBECKSTR.	10
		FORCKENBECKSTR. / MECKLENBURGISCHE STR. / HEIDELBERGER PLATZ	6
		FORCKENBECKSTR. / TÖLZER STR.	1
		FRANZENSBADER STR.	3
		FRIEDRICHSHALLER STR.	2
		FRIEDRICHSHALLER STR. / MECKLENBURGISCHE STR.	5
		FRIEDRICHSRUHER STR.	2
		FRIEDRICHSRUHER STR. / ORBER STR.	1
		FRIEDRICHSRUHER STR. / PAULSBORNER STR. / PAULSBORNER BRÜCKE	1
		GASTEINER STR.	2
		GEISBERGSTR. / NÜRNBERGER STR. / SCHAPERSTR. / SPICHERNSTR.	10
		GEISENHEIMER STR. / WETZLARER STR.	1
		GRAINAUER STR.	2
		GREGOR-MENDEL-STR. / LENTZEALLEE	1
		GÜNTZELSTR.	1
		GÜNTZELSTR. / HOLSTEINISCHE STR.	1
		GÜNTZELSTR. / LANDHAUSSTR.	2
		GÜNTZELSTR. / NASSAUISCHE STR. / TRAUTENAUSTR.	1
		HEILIGENDAMMER STR.	1
		HELMSTEDTER STR.	3
		HILDEGARDSTR.	6
		HOHENSTEINER STR.	1
		HOHENZOLLERNDAMM	29
		HOHENZOLLERNDAMM / A 100 BAB / HOHENZOLLERNDAMMBRÜCKE / 100 AS HOHENZOLLERNDAMM	12
		HOHENZOLLERNDAMM / FEHRBELLINER PLATZ	12
		HOHENZOLLERNDAMM / KARLSBADER STR.	1
		HOHENZOLLERNDAMM / KONSTANZER STR.	5
		HOHENZOLLERNDAMM / LANDECKER STR. / SALZBRUNNER STR.	2
		HOHENZOLLERNDAMM / PFALZBURGER STR.	2
		HOHENZOLLERNDAMM / RUDOLSTÄDTER STR. / SEESENER STR.	9
		HOHENZOLLERNDAMM / RUHLAER STR.	1
		HOHENZOLLERNDAMM / SÄCHSISCHE STR.	4
		HOHENZOLLERNDAMM / UHLANDSTR.	2
		HOMBURGER STR.	1
		HUNDEKEHLESTR.	1
		HUNDEKEHLESTR. / LUCIUSSTR. / RHEINBABENALLEE / BETTY-HIRSCH-PLATZ	2
		HUNDEKEHLESTR. / RHEINBABENALLEE	4
		ILMENAUER STR.	1
		JOHANNISBERGER STR.	1
		JOHANNISBERGER STR. / WIESBADENER STR.	2
KALISCHER STR. / RUDOLSTÄDTER STR.	1		
KARLSBADER STR.	2		
KIRCHSTR.	1		

**Unfallörtlichkeiten von Seniorenverkehrsunfällen
in der Direktion 2
nach Polizeiabschnitten und Bezirken(alt)**

2016			
Pol. Abschnitt	Bezirk (alt)	Ort	Anzahl
26	WI	KOBLENZER STR.	3
		KOLBERGER PLATZ	1
		KONSTANZER STR.	4
		KONSTANZER STR. / MANSFELDER STR.	1
		KONSTANZER STR. / RUHRSTR.	1
		KONSTANZER STR. / WESTFÄLISCHE STR.	4
		KONSTANZER STR. / WITTELSBACHERSTR.	1
		KREUZNACHER STR.	2
		KREUZNACHER STR. / LAUBENHEIMER STR. / PAULSENSTR.	1
		KULMBACHER STR.	1
		KUNZ-BUNTSCHUH-STR.	1
		KURFÜRSTENDAMM	5
		KURFÜRSTENDAMM / SCHWARZBACHER STR.	6
		LAUBACHER STR.	5
		LAUBACHER STR. / OFFENBACHER STR.	1
		LAUBACHER STR. / SÜDWESTKORSO / WIESBADENER STR.	2
		LAUBENHEIMER STR. / MARKOBRUNNER STR.	1
		LAUBENHEIMER STR. / SÜDWESTKORSO	2
		LENTZEALLEE / SCHWEINFURTHSTR.	1
		LIETZENBURGER STR.	4
		LIETZENBURGER STR. / NÜRNBERGER STR.	3
		LIVLÄNDISCHE STR.	1
		LUDWIGKIRCHPLATZ	1
		LUDWIGKIRCHSTR.	5
		LUDWIGKIRCHSTR. / PFALZBURGER STR. / LUDWIGKIRCHPLATZ	1
		LUDWIGKIRCHSTR. / UHLANDSTR.	1
		MAINZER STR.	2
		MANSFELDER STR.	2
		MARKOBRUNNER STR.	2
		MECKLENBURGISCHE STR.	11
		MECKLENBURGISCHE STR. / A 100 BAB / 100 AS SCHMARGENDORF AUSF N MECKLENBURGI WES	2
		MECKLENBURGISCHE STR. / HEIDELBERGER PLATZ	2
		MECKLENBURGISCHE STR. / SCHLANGENBADER STR. / A 100 BAB / 100 AS SCHMARGENDORF E	1
		MECKLENBURGISCHE STR. / WIESBADENER STR.	2
		MOTZSTR.	1
		MÜNSTERSCHE STR.	1
		NACHODSTR.	3
		NAUHEIMER STR.	3
		NESTORSTR. / PAULSBORNER STR.	2
		NESTORSTR. / SEESENER STR.	2
		NÜRNBERGER STR.	1
		OLIVAER PLATZ	3
		ORBER STR.	2
		PARETZER STR.	1
		PARETZER STR. / BRABANTER PLATZ	1
		PARISER STR.	1
		PARISER STR. / SÄCHSISCHE STR.	2
		PAULSBORNER STR.	5
		PAULSBORNER STR. / PAULSBORNER BRÜCKE	1
		PAULSBORNER STR. / WESTFÄLISCHE STR.	2
		PFALZBURGER STR.	4
		PODBIELSKIALLEE / PLATZ AM WILDEN EBER	1
		POMMERSCHE STR.	1
		POMMERSCHE STR. / WÜRTTEMBERGISCHE STR.	2
PRINZREGENTENSTR.	4		
PRINZREGENTENSTR. / WEXSTR.	3		

**Unfallörtlichkeiten von Seniorenverkehrsunfällen
in der Direktion 2
nach Polizeiabschnitten und Bezirken(alt)**

2016			
Pol. Abschnitt	Bezirk (alt)	Ort	Anzahl
26	WI	PÜCKLERSTR. / RHEINBABENALLEE / PLATZ AM WILDEN EBER	3
		RAVENSBERGER STR.	1
		REICHENHALLER STR.	3
		REICHENHALLER STR. / TÖLZER STR.	1
		RHEINBABENALLEE	1
		RÜDESHEIMER PLATZ	2
		RUDOLF-MOSSE-STR.	1
		RUDOLSTÄDTER STR.	5
		RUHLAER STR.	1
		SÄCHSISCHE STR.	2
		SAßNITZER STR. / KRAMPASPLATZ	1
		SCHAPERSTR.	1
		SCHLANGENBADER STR.	2
		SCHWALBACHER STR. / BERGHEIMER PLATZ	1
		SCHWARZBACHER STR.	1
		SCHWARZBACHER STR. / STORKWINKEL / A 100 BAB / 100 AS KURFÜRSTEND (SÜDL T) AUSF	1
		SEESENER STR.	5
		SIGMARINGER STR.	2
		SPESSARTSTR.	1
		SPICHERNSTR.	1
		STORKWINKEL	1
		SÜDWESTKORSO	1
		SULZAER STR.	1
		SYLTER STR.	1
		TÖLZER STR. / KISSINGER PLATZ	1
		TRAUTENAUSTR.	4
		TÜBINGER STR.	2
		UHLANDSTR.	16
		UHLANDSTR. / STRAßE AM SCHOELERPARK	1
		UHLANDSTR. / WILHELMSAUE	1
		WANGENHEIMSTR.	1
		WARMBRUNNER STR.	1
		WARNEMÜNDER STR.	1
		WEINHEIMER STR.	1
		WESTFÄLISCHE STR.	1
		WETZLARER STR.	1
		WEXSTR.	1
		WEXSTR. / KUFSTEINER STR.	1
		WIESBADENER STR.	6
		WILHELMSAUE	3
		WITTELSBACHERSTR.	2
		WITTELSBACHERSTR. / WÜRTTEMBERGISCHE STR.	1
WÜRTTEMBERGISCHE STR.	8		
WÜRTTEMBERGISCHE STR. / FEHRBELLINER PLATZ	1		
WÜRTTEMBERGISCHE STR. / ZÄHRINGERSTR.	3		
ZÄHRINGERSTR.	2		
ZOPPOTER STR.	2		
	Verkehrsunfälle im Bezirk WI	699	
Verkehrsunfälle im A 26			699
Gesamtergebnis			3742



**Verkehrsunfälle 2016
mit Beteiligung von Senioren
in der Direktion 3
(Mitte)**

**Unfallörtlichkeiten von Seniorenverkehrsunfällen
in der Direktion 3
nach Polizeiabschnitten und Bezirken(alt)**

2016			
Pol. Abschnitt	Bezirk (alt)	Ort	Anzahl
31	MI	ACKERSTR.	1
		ACKERSTR. / TORSTR.	1
		ALBRECHTSTR. / SCHIFFBAUERDAMM	1
		AN DER SPANDAUER BRÜCKE	1
		AUGUSTSTR. / GROÙE HAMBURGER STR. / KOPPENPLATZ	2
		AUGUSTSTR. / TUCHOLSKYSTR.	2
		BERGSTR.	1
		BERGSTR. / TORSTR.	1
		BRUNNENSTR.	2
		BRUNNENSTR. / INVALIDENSTR. / VETERANENSTR.	5
		BRUNNENSTR. / RHEINSBERGER STR.	1
		BRUNNENSTR. / TORSTR. / ROSENTHALER PLATZ / ROSENTHALER STR. / WEINBERGSWEG	1
		CHAUSSEESTR.	1
		CHAUSSEESTR. / FRIEDRICHSTR. / TORSTR. / HANNOVERSCHE STR. / ORANIENBURGER TOR	3
		CHAUSSEESTR. / INVALIDENSTR.	4
		CHAUSSEESTR. / SCHLEGELSTR.	1
		CHAUSSEESTR. / TIECKSTR.	1
		DIRCKSENSTR. / ROCHSTR.	1
		DIRCKSENSTR. / ROSA-LUXEMBURG-STR.	1
		FRIEDRICHSTR.	1
		FRIEDRICHSTR. / ORANIENBURGER STR.	1
		FRIEDRICHSTR. / REINHARDTSTR.	3
		FRIEDRICHSTR. / SCHIFFBAUERDAMM / WEIDENDAMMER BRÜCKE (SPREE)	1
		GARTENSTR.	1
		GIPSSTR. / GORMANNSTR. / ROSENTHALER STR. / WEINMEISTERSTR.	1
		GORMANNSTR.	1
		GRIEBENOWSTR.	1
		GROÙE HAMBURGER STR.	1
		HANNOVERSCHE STR.	2
		HANNOVERSCHE STR. / HESSISCHE STR.	1
		HANNOVERSCHE STR. / PLATZ VOR DEM NEUEN TOR / ROBERT-KOCH-PLATZ	1
		INVALIDENSTR.	5
		INVALIDENSTR. / HESSISCHE STR. / BRÜCKE AM NEUEN TOR (PANKE)	3
		INVALIDENSTR. / PLATZ VOR DEM NEUEN TOR	1
		INVALIDENSTR. / SCHARNHORSTSTR.	1
		JOHANNISSTR.	1
		LINIENSTR.	5
		LUISENSTR.	1
		MÜNZSTR.	1
		REINHARDTSTR. / LUISENSTR.	1
		ROCHSTR.	1
		ROSA-LUXEMBURG-STR.	1
SCHARNHORSTSTR.	2		
SCHIFFBAUERDAMM	1		
SCHLEGELSTR.	1		
STEINSTR.	1		
TORSTR.	13		
TORSTR. / ALTE SCHÖNHAUSER STR. / SCHÖNHAUSER ALLEE / ROSA-LUXEMBURG-STR.	6		
TORSTR. / TUCHOLSKYSTR.	2		
TUCHOLSKYSTR.	1		
WOLLINER STR.	1		
ZIEGELSTR.	1		
ZINNOWITZER STR.	1		
Verkehrsunfälle im Bezirk MI			97

**Unfallörtlichkeiten von Seniorenverkehrsunfällen
in der Direktion 3
nach Polizeiabschnitten und Bezirken(alt)**

2016			
Pol. Abschnitt	Bezirk (alt)	Ort	Anzahl
31			
Verkehrsunfälle im A 31			97
32	MI	ALEXANDERPLATZ	1
		ALEXANDERSTR.	12
		ALEXANDERSTR. / GRUNERSTR.	3
		ALEXANDERSTR. / HOLZMARKTSTR. / STRALAUER STR.	2
		ALEXANDERSTR. / KARL-LIEBKNECHT-STR. / MEMHARDSTR.	9
		ALEXANDERSTR. / MAGAZINSTR. / VOLTAIRESTR.	1
		ALEXANDERSTR. / SCHICKLERSTR.	1
		AM KÖLLNISCHEN PARK / MÄRKISCHES UFER / WALLSTR.	2
		AM LUSTGARTEN / BODESTR.	1
		AM LUSTGARTEN / KARL-LIEBKNECHT-STR. / LUSTGARTEN	3
		AXEL-SPRINGER-STR. / BEUTHSTR.	1
		AXEL-SPRINGER-STR. / KOMMANDANTENSTR.	1
		AXEL-SPRINGER-STR. / LEIPZIGER STR.	1
		AXEL-SPRINGER-STR. / ZIMMERSTR.	1
		BEBELPLATZ / UNTER DEN LINDEN	1
		BEHRENSTR. / GLINKASTR.	1
		BEHRENSTR. / MAUERSTR.	1
		BEROLINASTR. / KARL-MARX-ALLEE	1
		BREITE STR. / GERTRAUDENSTR. / MÜHLENDAMM / FISCHERINSEL	10
		CHARLOTTENSTR.	2
		CHARLOTTENSTR. / BEHRENSTR.	4
		CHARLOTTENSTR. / JÄGERSTR. / GENDARMENMARKT	1
		CHARLOTTENSTR. / LEIPZIGER STR.	6
		CHARLOTTENSTR. / MOHRENSTR.	1
		CHARLOTTENSTR. / TAUBENSTR. / GENDARMENMARKT	1
		CHARLOTTENSTR. / UNTER DEN LINDEN	2
		CHARLOTTENSTR. / ZIMMERSTR.	1
		DIRCKSENSTR. / GRUNERSTR.	3
		DIRCKSENSTR. / KARL-LIEBKNECHT-STR.	2
		DOROTHEENSTR. / CHARLOTTENSTR. / PLANCKSTR.	1
		EBERTSTR. / HANS-VON-BÜLOW-STR. / VOßSTR.	1
		EBERTSTR. / POTSDAMER PLATZ	1
		EBERTSTR. / POTSDAMER PLATZ / LEIPZIGER PLATZ	7
		FISCHERINSEL	3
		FRANZÖSISCHE STR. / MAUERSTR.	2
		FRIEDRICHSTR.	3
		FRIEDRICHSTR. / BEHRENSTR.	2
		FRIEDRICHSTR. / FRANZÖSISCHE STR.	4
		FRIEDRICHSTR. / GEORGENSTR.	2
		FRIEDRICHSTR. / JÄGERSTR.	1
		FRIEDRICHSTR. / KRONENSTR.	1
		FRIEDRICHSTR. / LEIPZIGER STR.	2
		FRIEDRICHSTR. / MOHRENSTR.	2
FRIEDRICHSTR. / REICHSTAGUFER / AM WEIßENDAMM / WEIßENDAMMER BRÜCKE (SDFE)	1		
FRIEDRICHSTR. / ROSMARINSTR.	1		
FRIEDRICHSTR. / TAUBENSTR.	1		
FRIEDRICHSTR. / UNTER DEN LINDEN	3		
FRIEDRICHSTR. / ZIMMERSTR.	3		
GEORGENSTR. / PLANCKSTR.	1		
GERTRAUDENSTR.	1		
GLINKASTR. / MOHRENSTR.	1		
GLINKASTR. / NEUSTÄDTISCHE KIRCHSTR. / UNTER DEN LINDEN	3		
GLINKASTR. / TAUBENSTR.	1		
GRÖßER JÜDENHOF / GRUNERSTR. / JÜDENSTR.	2		

**Unfallörtlichkeiten von Seniorenverkehrsunfällen
in der Direktion 3
nach Polizeiabschnitten und Bezirken(alt)**

2016			
Pol. Abschnitt	Bezirk (alt)	Ort	Anzahl
32	MI	GRUNERSTR.	4
		GRUNERSTR. / KLOSTERSTR.	2
		GRUNERSTR. / LITTENSTR.	2
		GRUNERSTR. / MOLKENMARKT / MÜHLENDAMM / SPANDAUER STR.	11
		GRÜNSTRÄßENBRÜCKE / NEUE GRÜNSTR. / WALLSTR.	1
		HEINRICH-HEINE-STR.	5
		HEINRICH-HEINE-STR. / NEUE JAKOBSTR.	1
		HINTER DEM GIEßHAUS / OBERWALLSTR. / UNTER DEN LINDEN	1
		HOLZMARKTSTR.	3
		IFFLANDSTR.	1
		INSELSTR.	1
		JACOBYSTR.	1
		JERUSALEMER STR. / LEIPZIGER STR.	2
		KARL-LIEBKNECHT-STR.	6
		KARL-LIEBKNECHT-STR. / SPANDAUER STR.	4
		KARL-MARX-ALLEE	2
		KARL-MARX-ALLEE / SCHILLINGSTR.	1
		KLOSTERSTR. / PAROCHIALSTR.	1
		KÖPENICKER STR. / BETHANIENDAMM	2
		KÖPENICKER STR. / BRÜCKENSTR. / HEINRICH-HEINE-STR.	1
		KÖPENICKER STR. / ENGELDAMM	5
		KRAUSENSTR.	3
		KRONENSTR.	1
		KURSTR. / SPITTELMARKT	2
		LEIPZIGER PLATZ	1
		LEIPZIGER STR.	12
		LEIPZIGER STR. / LEIPZIGER PLATZ	1
		LEIPZIGER STR. / MAUERSTR.	4
		LEIPZIGER STR. / NIEDERWALLSTR. / SEYDELSTR. / SPITTELMARKT	5
		LICHTENBERGER STR.	1
		LITTENSTR. / STRALAUER STR.	1
		MAGAZINSTR.	1
		MAGAZINSTR. / SCHILLINGSTR.	1
		MARKGRAFENSTR.	2
		MARKGRAFENSTR. / KRONENSTR.	2
		MARKGRAFENSTR. / LEIPZIGER STR.	1
		MARKGRAFENSTR. / MOHRENSTR.	2
		MARKGRAFENSTR. / TAUBENSTR. / GENDARMENMARKT	1
		MAUERSTR.	1
		MAUERSTR. / TAUBENSTR.	1
		MICHAELKIRCHPLATZ / MICHAELKIRCHSTR. / SCHMIDSTR.	1
		MOHRENSTR.	1
		MOLLSTR.	3
MOLLSTR. / MOLLSTR.	2		
MÜHLENDAMM	2		
MÜHLENDAMMBRÜCKE	1		
NEUE BLUMENSTR.	1		
NEUE BLUMENSTR. / NEUE BLUMENSTR.	1		
NEUE GRÜNSTR.	1		
NEUE GRÜNSTR. / SEYDELSTR.	1		
NEUE JAKOBSTR.	1		
NEUE JÜDENSTR. / JÜDENSTR. / MOLKENMARKT / STRALAUER STR.	1		
NEUE ROßSTR. / WALLSTR.	1		
OTTO-BRAUN-STR.	6		
OTTO-BRAUN-STR. / ALEXANDERSTR. / KARL-MARX-ALLEE	11		
OTTO-BRAUN-STR. / MOLLSTR.	14		

**Unfallörtlichkeiten von Seniorenverkehrsunfällen
in der Direktion 3
nach Polizeiabschnitten und Bezirken(alt)**

2016			
Pol. Abschnitt	Bezirk (alt)	Ort	Anzahl
32	MI	OTTO-BRAUN-STR. / THEANOLTE-BÄHNISCH-STR.	2
		OTTO-BRAUN-STR. / WADZECKSTR.	6
		POTSDAMER PLATZ	1
		RATHAUSSTR.	1
		ROLANDUFER	1
		RUNGESTR.	1
		SCHLOßPLATZ	1
		SCHLOßPLATZ / SCHLOßBRÜCKE / LUSTGARTEN	2
		SCHÜTZENSTR.	1
		SPANDAUER STR.	1
		SPANDAUER STR. / RATHAUSSTR.	1
		STRALAUER STR.	1
		STRESEMANNSTR.	2
		STRESEMANNSTR. / POTSDAMER PLATZ	3
		TAUBENSTR.	1
		TORSTR. / KARL-LIEBKNECHT-STR. / MOLLSTR. / PRENZLAUER ALLEE	12
		UNTER DEN LINDEN	4
		VOßSTR.	1
		WILHELMSTR. / LEIPZIGER STR.	2
		ZIETENPLATZ / MAUERSTR. / MOHRENSTR.	1
		ZIMMERSTR.	5
Verkehrsunfälle im Bezirk MI			324
	FH	LICHTENBERGER STR. / SINGERSTR.	1
Verkehrsunfälle im Bezirk FH			1
Verkehrsunfälle im A 32			325
33	TG	AGRICOLA STR.	1
		ALT-MOABIT	2
		ALT-MOABIT / BEUSSELSTR. / KAISERIN-AUGUSTA-ALLEE	2
		ALT-MOABIT / BOCHUMER STR.	1
		ALT-MOABIT / GOTZKOWSKYSTR.	2
		ALT-MOABIT / JAGOWSTR.	1
		ALT-MOABIT / KREFELDER STR. / THUSNELDA-ALLEE	1
		ALT-MOABIT / OTTOSTR.	1
		ALT-MOABIT / STROMSTR.	3
		AN DER PUTLITZBRÜCKE	1
		AN DER PUTLITZBRÜCKE / FRIEDRICH-KRAUSE-UFER / FÖHRER BRÜCKE	1
		AN DER PUTLITZBRÜCKE / WESTHAFENSTR.	1
		BERLICHINGENSTR.	2
		BERLICHINGENSTR. / HUTTENSTR. / REUCHLINSTR.	2
		BERTHA-BENZ-STR. / KATHARINA-PAULUS-STR.	3
		BEUSSELBRÜCKE	3
		BEUSSELSTR.	6
		BEUSSELSTR. / HUTTENSTR. / TURMSTR.	4
		BEUSSELSTR. / SICKINGENSTR. / SIEMENSSTR.	12
		BIRKENSTR.	1
		BIRKENSTR. / PUTLITZSTR. / STEPHANSTR. / STROMSTR.	5
		BREDOWSTR.	1
		BREDOWSTR. / BUGENHAGENSTR.	1
		BREDOWSTR. / TURMSTR.	1
		BREMER STR.	1
		BREMER STR. / QUITZOWSTR. / SIEMENSSTR.	1
		BUNDESRATUFER	1
ELBERFELDER STR.	1		
ELBERFELDER STR. / ESSENER STR.	1		

**Unfallörtlichkeiten von Seniorenverkehrsunfällen
in der Direktion 3
nach Polizeiabschnitten und Bezirken(alt)**

2016			
Pol. Abschnitt	Bezirk (alt)	Ort	Anzahl
33	TG	ELBERFELDER STR. / LEVETZOWSTR. / SOLINGER STR.	1
		ELLEN-EPSTEIN-STR.	2
		EMDENER STR.	2
		EMDENER STR. / SIEMENSSTR.	1
		EMDENER STR. / TURMSTR.	1
		EMMA-HERWEGH-STR. / CLARA-JASCHKE-STR.	1
		ERNA-SAMUEL-STR.	1
		ESSENER STR. / STROMSTR.	1
		EUROPAPLATZ	3
		FENNBRÜCKE	2
		FÖHRER BRÜCKE	2
		FRIEDRICH-KRAUSE-UFER	1
		FRIEDRICH-KRAUSE-UFER / HEIDESTR. / PERLEBERGER STR.	3
		FRIEDRICH-LIST-UFER / EUROPAPLATZ	2
		FRIEDRICH-LIST-UFER / RAHEL-HIRSCH-STR. / GUSTAV-HEINEMANN-BRÜCKE	2
		GOTZKOWSKYSTR.	2
		GOTZKOWSKYSTR. / GOTZKOWSKYBRÜCKE	2
		GOTZKOWSKYSTR. / LEVETZOWSTR.	3
		GOTZKOWSKYSTR. / TURMSTR. / WALDSTR.	1
		GOTZKOWSKYSTR. / ZWINGLISTR.	2
		HEIDESTR. / MINNA-CAUER-STR.	2
		HEIDESTR. / NORDHAFENBRÜCKE	1
		HERMANN-MAASS-BRÜCKE	1
		HUTTENSTR.	1
		HUTTENSTR. / NEUES UFER	2
		INVALIDENSTR.	3
		JAGOWSTR.	2
		JAGOWSTR. / LEVETZOWSTR.	1
		JAGOWSTR. / TILE-WARDENBERG-STR.	2
		JONASSTR. / THUSNELDA-ALLEE / TURMSTR.	1
		KAISERIN-AUGUSTA-ALLEE	1
		KLARENBACHSTR. / NEUES UFER	1
		LEHRTER STR.	2
		LEHRTER STR. / CLARA-JASCHKE-STR. / INVALIDENSTR.	3
		LEHRTER STR. / PERLEBERGER STR.	5
		LEVETZOWSTR.	1
		LÜBECKER STR.	1
		MINNA-CAUER-STR.	2
		MINNA-CAUER-STR. / TUNNEL TIERGARTEN SPREEBOGEN / INVALIDENSTR. / TUNNEL TIERGAR	14
		NEUES UFER / SICKINGENSTR. / SICKINGENBRÜCKE	1
		NORDHAFENBRÜCKE	2
		OLDENBURGER STR.	1
		OTTOSTR.	1
		PERLEBERGER STR. / ELLEN-EPSTEIN-STR.	2
		PERLEBERGER STR. / PERLEBERGER BRÜCKE	3
		PERLEBERGER STR. / STROMSTR.	1
		PUTLITZBRÜCKE	2
		QUITZOWSTR. / ELLEN-EPSTEIN-STR.	1
		RATHENOWER STR.	1
		RATHENOWER STR. / STEPHANSTR.	1
		ROSTOCKER STR.	2
		SEESTR.	3
		SEESTR. / HERMANN-MAASS-BRÜCKE / SPENNRATHBRÜCKE	1
		SEESTRAßENBRÜCKE NÖRDLICH	3
		SICKINGENSTR.	1

**Unfallörtlichkeiten von Seniorenverkehrsunfällen
in der Direktion 3
nach Polizeiabschnitten und Bezirken(alt)**

2016				
Pol. Abschnitt	Bezirk (alt)	Ort	Anzahl	
33	TG	SIEMENSSTR. / ERNA-SAMUEL-STR.	1	
		STEPHANSTR.	2	
		STROMSTR.	5	
		STROMSTR. / TURMSTR.	1	
		TURMSTR.	6	
		WALDSTR.	2	
		WALDSTR. / WICLEFSTR.	1	
		WASHINGTONPLATZ	2	
		WESTHAFENSTR.	1	
		WIEBESTR.	2	
		WILHELMSHAVENER STR.	1	
		WILSNACKER STR.	1	
		ZWINGLISTR.	2	
Verkehrsunfälle im Bezirk TG			197	
Verkehrsunfälle im A 33			197	
34	MI	AHORNSTEIG / SIMSONWEG / BREMER WEG / EBERTSTR. / PLATZ DES 18. MÄRZ	1	
		BEHRENSTR.	1	
		CORA-BERLINER-STR.	1	
		CORA-BERLINER-STR. / BEHRENSTR.	3	
		DOROTHEENSTR.	1	
		EBERTSTR.	1	
		EBERTSTR. / BEHRENSTR.	4	
		EBERTSTR. / HANNAH-ARENDT-STR.	1	
		HANNAH-ARENDT-STR.	1	
		HANNAH-ARENDT-STR. / WILHELMSTR. / FRANZÖSISCHE STR.	2	
		KRONPRINZENBRÜCKE / REINHARDTSTR. / SCHIFFBAUERDAMM / UNTERBAUMSTR. / KAPELLE-UF	1	
		MARGARETE-STEFFIN-STR.	1	
		MARGARETE-STEFFIN-STR. / REINHARDTSTR.	1	
		MARSCHALLBRÜCKE (SPREE) / SCHIFFBAUERDAMM / LUISENSTR.	1	
		PARISER PLATZ / UNTER DEN LINDEN	1	
		SCHEIDEMANNSTR. / DOROTHEENSTR. / EBERTSTR. / FRIEDRICH-EBERT-PLATZ	2	
		WILHELMSTR. / BEHRENSTR.	2	
		WILHELMSTR. / UNTER DEN LINDEN	3	
		Verkehrsunfälle im Bezirk MI		
	TG	TG	ALTE POTSDAMER STR. / LUDWIG-BECK-STR. / JOSEPH-VON-EICHENDORFF-GASSE	1
ALTE POTSDAMER STR. / POTSDAMER PLATZ			1	
ALT-MOABIT			5	
ALT-MOABIT / CALVINSTR.			1	
ALT-MOABIT / KIRCHSTR.			1	
ALT-MOABIT / LÜNEBURGER STR. / EMMA-HERWEGH-STR.			1	
ALT-MOABIT / MOLTKEBRÜCKE / ELISABETH-ABEGG-STR. / ELLA-TREBE-STR. / RAHEL-HIRSC			2	
ALT-MOABIT / PAULSTR. / RATHENOWER STR.			5	
ALT-MOABIT / SPENERSTR.			2	
ALT-MOABIT / THOMASIIUSSTR. / WILSNACKER STR.			1	
ALT-MOABIT / WERFTSTR. / INVALIDENSTR.			7	
ALTONAER STR.			1	
ALTONAER STR. / BACHSTR. / LESSINGSTR.			2	
ALTONAER STR. / GROßER STERN			8	
AN DER URANIA / KURFÜRSTENSTR. / SCHILLSTR.			10	
ANSBACHER STR. / BURGGRAFENSTR. / KURFÜRSTENSTR.			1	
AUGUSTE-HAUSCHNER-STR.			1	
BARTNINGALLEE	1			

**Unfallörtlichkeiten von Seniorenverkehrsunfällen
in der Direktion 3
nach Polizeiabschnitten und Bezirken(alt)**

2016			
Pol. Abschnitt	Bezirk (alt)	Ort	Anzahl
34	TG	BAYREUTHER STR. / KURFÜRSTENSTR.	2
		BELLEVUESTR. / LENNÉSTR. / KEMPERPLATZ	4
		BELLEVUE-UFER / JOHN-FOSTER-DULLES-ALLEE / SPREEWEG / LUTHERBRÜCKE	2
		BEN-GURION-STR.	1
		BISSINGZEILE / POTSDAMER STR.	1
		BREMER WEG	1
		BUDAPESTER STR.	6
		BUDAPESTER STR. / KURFÜRSTENSTR. / NÜRNBERGER STR. / OLOF-PALME-PLATZ	7
		BUDAPESTER STR. / LÜTZOWUFER / CORNELIUSBRÜCKE / KATHARINA-HEINROTH-UFER	1
		BUDAPESTER STR. / WICHMANNSTR.	1
		CORNELIUSSTR. / STÜLERSTR. / CORNELIUSBRÜCKE	2
		DENNEWITZSTR. / FLOTTWELLSTR. / POHLSTR.	1
		DERFFLINGERSTR. / KIELGANSTR. / KURFÜRSTENSTR.	1
		EICHHORNSTR. / ALTE POTSDAMER STR. / MARLENE-DIETRICH-PLATZ / RUDOLF-VON-GNEIST-	1
		EICHHORNSTR. / BRÜDER-GRIMM-GASSE / SCHELLINGSTR.	1
		EICHHORNSTR. / POTSDAMER STR. / BEN-GURION-STR.	12
		EICHHORNSTR. / VOXSTR.	1
		EINEMSTR. / KURFÜRSTENSTR. / KARL-HEINRICH-ULRICHS-STR.	3
		FLENSBURGER STR.	2
		GABRIELE-TERGIT-PROMENADE	1
		GENTHINER STR.	2
		GENTHINER STR. / LÜTZOWUFER / SCHÖNEBERGER UFER	1
		GROßER STERN / HOFJÄGERALLEE	11
		GROßER STERN / SPREEWEG	5
		GROßER STERN / STRAßE DES 17. JUNI	16
		HANS-VON-BÜLOW-STR.	1
		HELGOLÄNDER UFER / THOMASIVSTR.	1
		HERBERT-VON-KARAJAN-STR.	1
		HILDEBRANDSTR. / TIERGARTENSTR.	1
		HOFJÄGERALLEE	2
		HOFJÄGERALLEE / KLINGELHÖFERSTR. / STÜLERSTR. / TIERGARTENSTR.	11
		HOLSTEINER UFER	1
		KEITHSTR. / WICHMANNSTR.	1
		KIRCHSTR.	1
		KLINGELHÖFERSTR.	3
		KLINGELHÖFERSTR. / VON-DER-HEYDT-STR.	2
		KLOPSTOCKSTR. / STRAßE DES 17. JUNI	3
		KLUCKSTR. / LÜTZOWSTR.	1
		KLUCKSTR. / SCHÖNEBERGER UFER / BENDLERBRÜCKE	2
		KÖBISSTR. / REICHPIETSCHUFER / VON-DER-HEYDT-STR.	1
		KONRAD-ADENAUER-STR.	1
		KONRAD-ADENAUER-STR. / OTTO-VON-BISMARCK-ALLEE	1
		KURFÜRSTENSTR.	9
		KURFÜRSTENSTR. / POTSDAMER STR.	2
		LANDGRAFENSTR.	1
		LENNÉSTR.	2
		LENNÉSTR. / AUGUSTE-HAUSCHNER-STR.	2
		LINKSTR. / REICHPIETSCHUFER	1
		LÜNEBURGER STR. / PAULSTR.	2
		LÜTZOWPLATZ	2
		LÜTZOWSTR.	1
		LÜTZOWSTR. / LÜTZOWPLATZ	1
		LÜTZOWSTR. / POTSDAMER STR.	2
		LÜTZOWUFER / LÜTZOWPLATZ	7
		LÜTZOWUFER / LÜTZOWPLATZ / HERKULESBRÜCKE	3

**Unfallörtlichkeiten von Seniorenverkehrsunfällen
in der Direktion 3
nach Polizeiabschnitten und Bezirken(alt)**

2016			
Pol. Abschnitt	Bezirk (alt)	Ort	Anzahl
34	TG	MATTHÄIKIRCHPLATZ	1
		MELANCHTHONSTR.	2
		OTTO-VON-BISMARCK-ALLEE / OSTUMFAHRUNG	2
		PAULSTR.	3
		POHLSTR.	1
		POHLSTR. / POTSDAMER STR.	2
		POTSDAMER PLATZ / POTSDAMER PLATZ	1
		POTSDAMER STR.	15
		POTSDAMER STR. / REICHPIETSCHUFER / POTSDAMER BRÜCKE	4
		POTSDAMER STR. / SCHAROUNSTR.	1
		POTSDAMER STR. / SCHÖNEBERGER UFER / POTSDAMER BRÜCKE	3
		RAUCHSTR.	1
		RAUCHSTR. / STÜLERSTR.	1
		REICHPIETSCHUFER	2
		REICHPIETSCHUFER / GEORGE-C.-MARSHALL-BRÜCKE / TUNNEL TIERGARTEN SPREEBOGEN / TU	6
		SCHAROUNSTR. / MATTHÄIKIRCHPLATZ / HERBERT-VON-KARAJAN-STR.	1
		SCHILLSTR.	2
		SCHILLSTR. / WICHMANNSTR. / LÜTZOWPLATZ	7
		SCHÖNEBERGER UFER	2
		SCHÖNEBERGER UFER / GEORGE-C.-MARSHALL-BRÜCKE	1
		SIGISMUNDSTR.	3
		SIGISMUNDSTR. / STAUFFENBERGSTR.	1
		SPENERSTR.	3
		SPREEWEG	2
		STAUFFENBERGSTR.	2
		STAUFFENBERGSTR. / TIERGARTENSTR.	1
		STRASSE DES 17. JUNI	4
		STRASSE DES 17. JUNI / PLATZ DES 18. MÄRZ	1
		STRASSE DES 17. JUNI / YITZHAK-RABIN-STR.	2
		THOMASIUSTR.	2
		TIERGARTENSTR.	4
		TIERGARTENSTR. / HERBERT-VON-KARAJAN-STR.	4
TIERGARTENSTR. / KEMPERPLATZ / BEN-GURION-STR. / TUNNEL TIERGARTEN SPREEBOGEN /	2		
TIERGARTENUFER	1		
TUNNEL TIERGARTEN SPREEBOGEN	2		
WILLY-BRANDT-STR. / OTTO-VON-BISMARCK-ALLEE	1		
Verkehrsunfälle im Bezirk TG			299
Verkehrsunfälle im A 34			327
35	WD	AFRIKANISCHE STR.	3
		AFRIKANISCHE STR. / AMRUMER STR. / SEESTR.	9
		AFRIKANISCHE STR. / KAMERUNER STR. / TANGASTR.	1
		AFRIKANISCHE STR. / MÜLLERSTR.	4
		AFRIKANISCHE STR. / OTAWISTR. / WINDHUKER STR.	1
		AFRIKANISCHE STR. / SAMBESISTR.	1
		AFRIKANISCHE STR. / SWAKOPMUNDER STR.	1
		AFRIKANISCHE STR. / TRANSVAALSTR.	2
		AMRUMER STR.	2
		AMRUMER STR. / BRÜSSELER STR.	1
		AMRUMER STR. / FÖHRER STR. / LUXEMBURGER STR. / TORFSTR.	2
		AMSTERDAMER STR.	2
		AMSTERDAMER STR. / BRÜSSELER STR. / MÜLLERSTR.	2
		AMSTERDAMER STR. / TURINER STR.	1
		ANTONSTR.	2

**Unfallörtlichkeiten von Seniorenverkehrsunfällen
in der Direktion 3
nach Polizeiabschnitten und Bezirken(alt)**

2016			
Pol. Abschnitt	Bezirk (alt)	Ort	Anzahl
35	WD	ANTONSTR. / MÜLLERSTR.	1
		BARFUSSTR.	3
		BARFUSSTR. / EDINBURGER STR.	2
		BARFUSSTR. / MÜLLERSTR. / TRANSVAALSTR.	3
		BELFASTER STR. / MÜLLERSTR.	1
		BRIENZER STR. / UNGARNSTR.	1
		BRISTOLSTR.	1
		BRÜSSELER STR. / GENTER STR.	2
		BURGSORFSTR. / MÜLLERSTR.	1
		CHARLES-CORCELLE-RING	2
		DOHNAGESTELL	1
		DOHNAGESTELL / SEESTR.	7
		DUBLINER STR. / GLASGOWER STR.	1
		EDINBURGER STR.	1
		FENNSTR.	3
		FENNSTR. / MÜLLERSTR.	9
		FENNSTR. / REINICKENDORFER STR. / SCHÖNWALDER STR.	1
		FENNSTR. / TEGELER STR.	1
		FÖHRER STR.	3
		FÖHRER STR. / NORDUFER / FÖHRER BRÜCKE	5
		FRAUENFELDER WEG	1
		GENTER STR.	2
		GENTER STR. / LÜDERITZSTR. / SEESTR.	2
		GENTER STR. / OSTENDER STR.	1
		GERICHTSTR. / RUHEPLATZSTR.	1
		GLASGOWER STR. / SCHÖNINGSTR.	1
		GOTTSCHEDSTR. / REINICKENDORFER STR.	1
		GRONINGER STR.	1
		GRONINGER STR. / MAXSTR. / UTRECHTER STR.	1
		GRONINGER STR. / SEESTR.	1
		GUINEASTR.	1
		GUINEASTR. / LÜTTICHER STR. / SEESTR.	4
		INDISCHE STR.	1
		INDISCHE STR. / OUDENARDER STR. / SEESTR. / WILHELM-HASENCLEVER-PLATZ	2
		INDISCHE STR. / UNGARNSTR.	2
		KAMERUNER STR. / LÜDERITZSTR.	1
		KONGOSTR. / MÜLLERSTR. / TÜRKENSTR.	2
		LIEBENWALDER STR. / REINICKENDORFER STR.	1
		LIMBURGER STR.	1
		LINDOWER STR. / LYNARSTR. / MÜLLERSTR.	1
		LONDONER STR. / MÜLLERSTR. / PETERSALLEE	2
		LÜDERITZSTR.	5
		LUXEMBURGER STR.	4
LUXEMBURGER STR. / MÜLLERSTR. / SCHULSTR.	2		
LUXEMBURGER STR. / TEGELER STR.	3		
MARKSTR. / REGINHARDSTR. / UNGARNSTR. / LOUISE-SCHROEDER-PLATZ	5		
MÜLLERSTR.	28		
MÜLLERSTR. / NAZARETHKIRCHSTR.	1		
MÜLLERSTR. / OSTENDER STR. / UTRECHTER STR.	2		
MÜLLERSTR. / OTAWISTR. / SCHÖNINGSTR.	1		
MÜLLERSTR. / SEESTR.	15		
MÜLLERSTR. / UNGARNSTR.	2		
NAZARETHKIRCHSTR. / TURINER STR.	1		
NORDUFER	2		
NORDUFER / SEESTR. / SEESTRAßENBRÜCKE NÖRDLICH	2		
OSLOER STR. / LOUISE-SCHROEDER-PLATZ	1		

**Unfallörtlichkeiten von Seniorenverkehrsunfällen
in der Direktion 3
nach Polizeiabschnitten und Bezirken(alt)**

2016			
Pol. Abschnitt	Bezirk (alt)	Ort	Anzahl
35	WD	OSLOER STR. / REINICKENDORFER STR. / SEESTR. / LOUISE-SCHROEDER-PLATZ	11
		OSTENDER STR.	2
		OSTENDER STR. / ZEPPELINPLATZ	1
		OTAWISTR.	2
		OUDENARDE STR.	1
		PANKSTR. / REINICKENDORFER STR.	4
		PASEWALKER STR.	1
		PETERSALLEE	1
		PLANTAGENSTR. / REINICKENDORFER STR.	1
		PRINZ-EUGEN-STR. / SCHULSTR.	1
		REINICKENDORFER STR.	10
		REINICKENDORFER STR. / SCHULSTR.	3
		RUHEPLATZSTR.	1
		SAMOASTR. / TRIFTSTR.	1
		SCHULSTR.	4
		SCHWYZER STR.	3
		SCHWYZER STR. / WINKELRIEDSTR.	1
		SEESTR.	19
		SEESTR. / SYLTER STR.	3
		TEGELER STR.	2
		TESSINER WEG	1
		TOGOSTR.	2
		TRANSVAALSTR.	3
TRIFTSTR.	2		
TRIFTSTR. / WILLDENOWSTR.	1		
TÜRKENSTR.	1		
UNGARNSTR.	4		
Verkehrsunfälle im Bezirk WD			273
Verkehrsunfälle im A 35			273
36	WD	BADSTR.	12
		BADSTR. / BADSTRÄßENBRÜCKE / HANNE-SOBEK-PLATZ	1
		BADSTR. / BASTIANSTR.	3
		BADSTR. / BÖTTGERSTR. / BEHMSTR.	8
		BADSTR. / EXERZIERSTR. / KOLONIESTR. / SCHWEDENSTR. / UFERSTR.	4
		BADSTR. / GRÜNTALER STR.	1
		BADSTR. / HOCHSTR.	2
		BADSTR. / PANKSTR. / PRINZENALLEE	3
		BADSTR. / STETTINER STR.	6
		BEHMSTR.	3
		BELLERMANNSTR.	2
		BELLERMANNSTR. / JÜLICHER STR. / BEHMSTR.	1
		BELLERMANNSTR. / PRINZENALLEE	2
		BELLERMANNSTR. / STETTINER STR.	1
		BERNAUER STR.	3
		BERNAUER STR. / WOLLINER STR.	2
		BORNHOLMER STR.	2
		BÖTTGERSTR. / PANKSTR. / THURNEYSSERSTR.	1
		BOYENSTR. / CHAUSSEESTR.	1
		BRUNNENPLATZ	1
		BRUNNENSTR.	6
		BRUNNENSTR. / BERNAUER STR.	4
		BUTTMANNSTR.	1
		CHAUSSEESTR.	2
		CHAUSSEESTR. / LIESENSTR.	3
		DEMMINER STR.	1

**Unfallörtlichkeiten von Seniorenverkehrsunfällen
in der Direktion 3
nach Polizeiabschnitten und Bezirken(alt)**

2016			
Pol. Abschnitt	Bezirk (alt)	Ort	Anzahl
36	WD	DEMMINER STR. / RUPPINER STR.	1
		DEMMINER STR. / USEDOMER STR. / BRUNNENSTR.	3
		DRONTHEIMER STR.	6
		DRONTHEIMER STR. / KOLONIESTR. / OSLOER STR.	12
		EXERZIERSTR.	2
		EXERZIERSTR. / GOTTSCHEDSTR.	1
		EXERZIERSTR. / SCHULSTR.	1
		FELDSTR. / ACKERSTR.	1
		GARTENPLATZ / GARTENSTR.	1
		GERICHTSTR.	1
		GERICHTSTR. / HOCHSTR. / NEUE HOCHSTR.	1
		GERICHTSTR. / KOLBERGER STR. / GERICHTSTRAßENBRÜCKE	3
		GOTTSCHALKSTR.	1
		GRAUNSTR.	1
		GRAUNSTR. / GLEIMSTR.	1
		GRAUNSTR. / LORTZINGSTR.	1
		GRENZSTR. / HUSSITENSTR. / WIESENSTR.	2
		GRENZSTR. / NEUE HOCHSTR. / SCHULZENDORFER STR.	1
		GRÜNTALER STR.	1
		GRÜNTALER STR. / KLEVER STR.	1
		GRÜNTALER STR. / OSLOER STR. / BORNHOLMER STR.	2
		GUSTAV-MEYER-ALLEE	1
		GUSTAV-MEYER-ALLEE / RÜGENER STR. / BRUNNENSTR.	1
		HANNE-SOBEK-PLATZ	1
		HANSASTR.	1
		HEIDEBRINKER STR.	1
		HEIDEBRINKER STR. / BEHMSTR.	1
		HEUBUDER STR. / STOCKHOLMER STR.	1
		HOCHSTR.	1
		HUSSITENSTR. / BERNAUER STR.	1
		HUSSITENSTR. / VOLTASTR. / MAX-URICH-STR.	2
		IRANISCHE STR. / SCHULSTR. / HEINZ-GALINSKI-STR.	1
		JÜLICHER STR.	1
		JÜLICHER STR. / BORNHOLMER STR.	4
		JÜLICHER STR. / KLEVER STR. / MÖNKEBERGER STR.	1
		KOLBERGER STR. / WIESENSTR.	1
		KOLONIESTR.	1
		KOLONIESTR. / SOLDINER STR.	1
		KÖSLINER STR. / WIESENSTR.	1
		KÜHNEMANNSTR.	1
		LORTZINGSTR. / VOLTASTR. / BRUNNENSTR.	1
		MARTIN-OPITZ-STR. / SCHULSTR.	1
		MÜLLERSTR.	3
		MÜLLERSTR. / SCHULZENDORFER STR. / SELLERSTR.	4
NEUE HOCHSTR.	1		
NEUE HOCHSTR. / LIESENSTR.	1		
NORDBAHNSTR. / WOLLANKSTR.	3		
OSLOER STR.	10		
OSLOER STR. / HEINZ-GALINSKI-STR.	2		
OSLOER STR. / PRINZENALLEE	11		
OSLOER STR. / SCHWEDENSTR.	7		
PANKSTR.	8		
PANKSTR. / WIESENSTR.	1		
PRINZENALLEE	2		
PUTBUSSE STR.	1		
PUTBUSSE STR. / RAMLERSTR.	1		

**Unfallörtlichkeiten von Seniorenverkehrsunfällen
in der Direktion 3
nach Polizeiabschnitten und Bezirken(alt)**

2016			
Pol. Abschnitt	Bezirk (alt)	Ort	Anzahl
36	WD	RAMLERSTR.	1
		RAMLERSTR. / SWINEMÜNDER STR.	2
		REINICKENDORFER STR.	2
		RESIDENZSTR.	4
		SCHERINGSTR. / GARTENSTR. / LIESENSTR.	3
		SCHULSTR.	1
		SCHULZENDORFER STR.	2
		SCHWEDENSTR. / TROMSÖER STR.	2
		SELLERSTR.	4
		SOLDINER STR.	1
		STEEGERSTR.	3
		STEEGERSTR. / WOLLANKSTR.	1
		STRALSUNDER STR. / BRUNNENSTR.	2
		UFERSTR.	1
		WIESENSTR.	2
		WOLLANKSTR.	3
		ZINGSTER STR. / BEHMSTR.	1
			Verkehrsunfälle im Bezirk WD
Verkehrsunfälle im A 36			235
Gesamtergebnis			1454

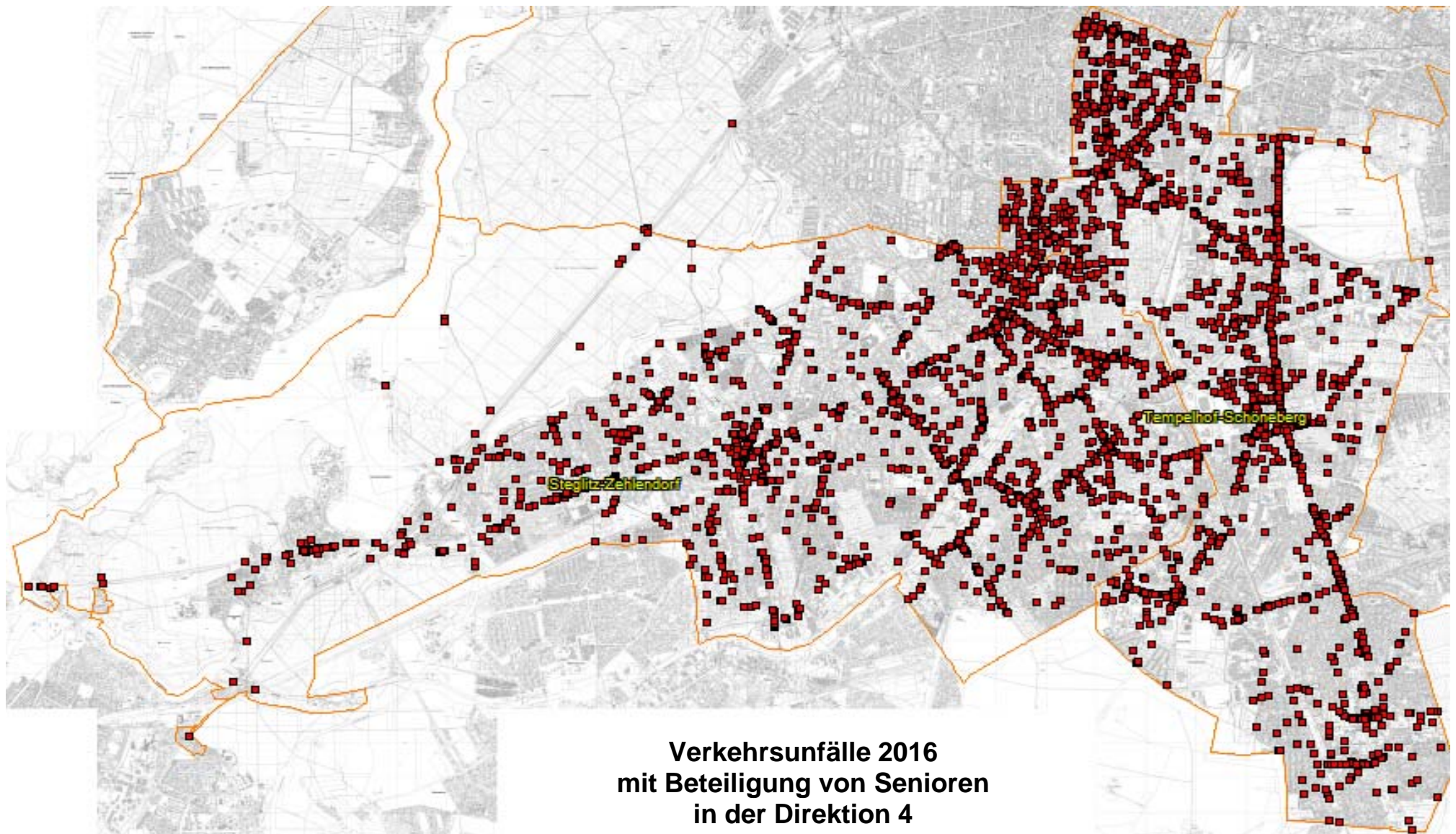

**Verkehrsunfälle 2016
mit Beteiligung von Senioren
in der Direktion 4
(Steglitz-Zehlendorf, Tempelhof-Schöneberg)**

**Unfallörtlichkeiten von Seniorenverkehrsunfällen
in der Direktion 4
nach Polizeiabschnitten und Bezirken(alt)**

2016			
Pol.Abschnitt	Bezirk (alt)	Ort	Anzahl
41	SB	AKAZIENSTR.	3
		ALVENSLEBENSTR.	2
		ALVENSLEBENSTR. / BÜLOWSTR. / KULMER STR.	3
		ALVENSLEBENSTR. / POTSDAMER STR. / WINTERFELDTSTR.	1
		AN DER URANIA	2
		AN DER URANIA / KLEISTSTR. / LIETZENBURGER STR. / MARTIN-LUTHER-STR.	13
		ANSBACHER STR.	6
		ANSBACHER STR. / GEISBERGSTR.	2
		ANSBACHER STR. / TAUMENTZENSTR. / WITTENBERGPLATZ	2
		APOSTEL-PAULUS-STR. / MERSEBURGER STR.	1
		AUGSBURGER STR.	1
		AUGSBURGER STR. / LIETZENBURGER STR. / PASSAUER STR.	1
		BARBAROSSASTR.	2
		BARBAROSSASTR. / MARTIN-LUTHER-STR.	2
		BARBAROSSASTR. / TRAUNSTEINER STR.	1
		BAYERISCHER PLATZ	1
		BAYREUTHER STR.	2
		BAYREUTHER STR. / KLEISTSTR. / WITTENBERGPLATZ	2
		BAYREUTHER STR. / LIETZENBURGER STR.	1
		BELZIGER STR.	1
		BELZIGER STR. / MERSEBURGER STR.	1
		BÜLOWSTR.	5
		BÜLOWSTR. / FROBENSTR.	1
		BÜLOWSTR. / POTSDAMER STR.	10
		BÜLOWSTR. / STEINMETZSTR.	1
		BÜLOWSTR. / ZIETENSTR.	3
		COURBIÈRESTR. / EISENACHER STR. / KLEISTSTR.	3
		EISENACHER STR.	5
		EISENACHER STR. / GRUNEWALDSTR.	1
		EISENACHER STR. / ROSENHEIMER STR.	2
		EISENACHER STR. / WINTERFELDTSTR.	1
		EL&HOLZSTR.	1
		EL&HOLZSTR. / PALLASSTR.	1
		FRANKENSTR. / GOLTZSTR.	1
		FREISINGER STR.	2
		FUGGERSTR. / MARTIN-LUTHER-STR.	1
		GEISBERGSTR. / MOTZSTR.	1
		GLEDITSCHSTR.	2
		GLEDITSCHSTR. / MAAßENSTR. / WINTERFELDTSTR. / WINTERFELDTPLATZ	1
		GOEBENSTR.	2
		GOEBENSTR. / KULMER STR.	2
		GOEBENSTR. / PALLASSTR. / POTSDAMER STR.	5
		GOEBENSTR. / STEINMETZSTR.	1
		GOLTZSTR.	4
		GROßGÖRSCHENSTR. / HAUPTSTR. / POTSDAMER STR.	1
		GROßGÖRSCHENSTR. / KULMER STR. / NEUE KULMER STR.	1
		GRUNEWALDSTR.	6
		GRUNEWALDSTR. / BAYERISCHER PLATZ	2
		GRUNEWALDSTR. / HAUPTSTR. / LANGENSCHIEDTSTR.	3
		HABERLANDSTR.	2
		HABSBURGERSTR.	1
		HEILBRONNER STR.	3
		HOHENSTAUFENSTR.	3
		HOHENSTAUFENSTR. / MARTIN-LUTHER-STR.	4
		HOHENSTAUFENSTR. / MOTZSTR.	1
		HOHENSTAUFENSTR. / MÜNCHENER STR.	1
		INNSBRUCKER STR. / BAYERISCHER PLATZ	1

**Unfallörtlichkeiten von Seniorenverkehrsunfällen
in der Direktion 4
nach Polizeiabschnitten und Bezirken(alt)**

2016			
Pol.Abschnitt	Bezirk (alt)	Ort	Anzahl
41	SB	KARL-SCHRADER-STR.	1
		KIRCHBACHSTR.	1
		KLEISTSTR.	4
		KLEISTSTR. / NOLLENDORFPLATZ	1
		KULMER STR.	3
		KYFFHÄUSERSTR.	1
		LIETZENBURGER STR. / MARTIN-LUTHER-STR.	2
		MAAßENSTR.	1
		MAAßENSTR. / NOLLENDORFPLATZ	2
		MAIENSTR. / KARL-HEINRICH-ULRICHS-STR.	1
		MARTIN-LUTHER-STR.	5
		MARTIN-LUTHER-STR. / MOTZSTR.	4
		MARTIN-LUTHER-STR. / ROSENHEIMER STR.	3
		MARTIN-LUTHER-STR. / SPEYERER STR. / TRAUNSTEINER STR.	2
		MARTIN-LUTHER-STR. / WINTERFELDTSTR.	3
		MERSEBURGER STR.	1
		MERSEBURGER STR. / WARTBURGSTR.	1
		MOTZSTR.	2
		MOTZSTR. / NOLLENDORFPLATZ	1
		MÜNCHENER STR.	2
		NEUE KULMER STR.	1
		NEUE KULMER STR. / WILLMANDDAMM	1
		NOLLENDORFPLATZ / KARL-HEINRICH-ULRICHS-STR.	2
		NOLLENDORFSTR.	1
		PALLASSTR.	2
		PASSAUER STR.	5
		PASSAUER STR. / TAUENTZIENSTR.	2
		POTSDAMER STR.	17
		ROSENHEIMER STR.	1
		SALZBURGER STR. / BAYERISCHER PLATZ	1
		STEINMETZSTR.	1
		STÜBBENSTR.	1
		TAUENTZIENSTR.	2
VORBERGSTR.	2		
WELSERSTR. / VIKTORIA-LUISE-PLATZ	1		
WESTARPSTR.	1		
WESTARPSTR. / BAYERISCHER PLATZ	1		
WINTERFELDTSTR.	2		
Verkehrsunfälle im Bezirk SB			220
Verkehrsunfälle im A 41			220
42	SB	100 AK SCHÖNEBERG BEGLEITFAHRBAHN A 100 N WESTEN	1
		100 AK SCHÖNEBERG EINF V GRAZER N SACH	1
		100 AK SCHÖNEBERG HAUPTFAHRBAHN >O	2
		100 AK SCHÖNEBERG HAUPTFAHRBAHN >W	4
		100 AK SCHÖNEBERG VERB-FB V A 100 N N A 103 S	1
		100 AS ALBOINSTR HAUPTFAHRBAHN >WZW.ALB(ÖSTL.)U.	6
		100 AS WEXSTR HAUPTFAHRBAHN >W	6
		100 Z AK SCHÖNEBERG U AS INNSBRUCKER HAUPTFB	3
		100 Z AS INNSBRUCKER U AK SCHÖNEBERG HAUPTFB	1
		103 AK SCHÖNEBERG AUSF V 103 SACHSEND N GRAZER D	1
		103 AK SCHÖNEBERG BEGLEITFAHRBAHN >NO	1
		103 AK SCHÖNEBERG HAUPTFAHRBAHN >SW	1
		103 AK SCHÖNEBERG VERB-FAHRBAHN V A 103 N A 100	1
		103 AS SAARSTR HAUPTFAHRBAHN >SW	1
		103 AS SACHSENDAMM EINFART V SACHSENDAMM	2
		103 Z AS SAARSTR U AK SCHÖNEBERG HAUPTFAHRBAHN	1

**Unfallörtlichkeiten von Seniorenverkehrsunfällen
in der Direktion 4
nach Polizeiabschnitten und Bezirken(alt)**

2016			
Pol.Abschnitt	Bezirk (alt)	Ort	Anzahl
42	SB	AKAZIENSTR. / HAUPTSTR. / KAISER-WILHELM-PLATZ	4
		ALBERTSTR.	1
		ALBERTSTR. / EISENACHER STR. / HAUPTSTR.	2
		ALBERTSTR. / FEURIGSTR.	1
		ALBESTR.	1
		ALBESTR. / HANDJERYSTR.	1
		ALBESTR. / SARRAZINSTR.	1
		AM RATHAUS	1
		AM RATHAUS / BADENSCHER STR.	1
		BACHESTR. / BUNDESALLEE	1
		BADENSCHER STR. / MARTIN-LUTHER-STR.	4
		BADENSCHER STR. / MERANER STR.	1
		BAUMEISTERSTR. / CECILIENGÄRTEN / SEMPERSTR.	1
		BAUTZENER STR. / GROßGÖRSCHENSTR.	1
		BAUTZENER STR. / YORCKSTR.	2
		BECKERSTR.	2
		BECKERSTR. / KNAUSSTR. / SAARSTR.	1
		BECKERSTR. / MENZELSTR.	1
		BELZIGER STR.	2
		BENNINGENSTR.	1
		BERCHTESGADENER STR.	2
		BERCHTESGADENER STR. / GRUNEWALDSTR.	2
		BLANKENBERGSTR. / ODENWALDSTR.	1
		BORNSTR.	1
		BORNSTR. / SCHLOßSTR.	1
		BOZENER STR.	2
		BRÜGGEMANNSTR. / GRAZER DAMM	2
		BRUNHILDSTR. / CZEMINSKISTR.	1
		BUNDESALLEE	9
		BUNDESALLEE / FRIEDRICH-WILHELM-PLATZ	2
		BUNDESALLEE / FRÖAUFSTR.	2
		BUNDESALLEE / GÖRRESSTR. / SARRAZINSTR. / FRIEDRICH-WILHELM-PLATZ	2
		BUNDESALLEE / HANDJERYSTR. / ROENNEBERGSTR. / STUBENRAUCHSTR.	4
		BUNDESALLEE / LEFÈVRESTR.	1
		BUNDESALLEE / RHEINSTR. / SCHLOßSTR. / SCHÖNEBERGER STR. / WALTHER-SCHREIBER-PLA	4
		BUNDESALLEE / SÜDWESTKORSO / VARZINER STR.	4
		BÜSINGSTR. / FRÖAUFSTR.	1
		CANOVASTR.	1
		CECILIENGÄRTEN	1
		CHERUSKERSTR. / ROßBACHSTR.	1
		CRANACHSTR. / PETER-VISCHER-STR.	1
		CRELLESTR.	1
		CRELLESTR. / KOLONNENSTR. / KAISER-WILHELM-PLATZ	1
		CRELLESTR. / LANGENSCHIEDTSTR. / LANGENSCHIEDTBRÜCKE	1
DICKHARDTSTR.	3		
DICKHARDTSTR. / MOSELSTR. / WILHELM-HAUFF-STR.	1		
DOMINICUSSTR.	5		
DOMINICUSSTR. / EBERSSTR.	5		
DOMINICUSSTR. / FEURIGSTR. / FRITZ-REUTER-STR.	2		
DOMINICUSSTR. / FRITZ-ELSAS-STR.	3		
DOMINICUSSTR. / HAUPTSTR.	7		
DOMINICUSSTR. / MARTIN-LUTHER-STR.	1		
EBERSSTR.	3		
EBERSSTR. / PRINZ-GEORG-STR.	1		
EISENACHER STR. / WARTBURGSTR.	1		
ERDMANNSTR. / LANGENSCHIEDTSTR.	3		

**Unfallörtlichkeiten von Seniorenverkehrsunfällen
in der Direktion 4
nach Polizeiabschnitten und Bezirken(alt)**

2016			
Pol.Abschnitt	Bezirk (alt)	Ort	Anzahl
42	SB	ERFURTER STR.	1
		ESCHENSTR.	2
		FEHLERSTR.	1
		FEHLERSTR. / STUBENRAUCHSTR.	1
		FEURIGSTR.	3
		FREGESTR.	1
		FREGESTR. / HAUPTSTR. / STIERSTR.	1
		FREGESTR. / SAARSTR.	1
		FREIHERR-VOM-STEIN-STR.	4
		FREIHERR-VOM-STEIN-STR. / MARTIN-LUTHER-STR. / JOHN-F.-KENNEDY-PLATZ	1
		FRIEDRICH-WILHELM-PLATZ	1
		FRITZ-ELSAS-STR.	3
		FRITZ-ELSAS-STR. / MARTIN-LUTHER-STR.	4
		FRÖAUFSTR.	1
		GEßLERSTR.	1
		GOßLERSTR.	2
		GOTENSTR.	1
		GOTENSTR. / SACHSENDAMM / VORARLBERGER DAMM	4
		GOTENSTR. / TEMPELHOFFER WEG	1
		GRAZER DAMM	3
		GRAZER DAMM / MUNSTERDAMM / PRELLERWEG / INSULANERPARK	9
		GRAZER DAMM / PETER-VISCHER-STR.	3
		GRAZER DAMM / VORARLBERGER DAMM / A 100 BAB / 100 AK SCHÖNEBERG EINF V GRAZER N	2
		GRUNEWALDSTR.	1
		GRUNEWALDSTR. / MARTIN-LUTHER-STR.	6
		GRUNEWALDSTR. / MÜNCHENER STR.	1
		GUSTAV-FREYTAG-STR.	1
		GUSTAV-MÜLLER-PLATZ	1
		HACKERSTR. / LEFÈVRESTR.	1
		HÄHNELSTR.	1
		HÄHNELSTR. / HAUPTSTR. / SPONHOLZSTR.	1
		HANDJERYSTR.	5
		HANDJERYSTR. / PRINZREGENTENSTR. / VARZINER STR.	1
		HANDJERYSTR. / SCHMILJANSTR.	1
		HAUPTSTR.	26
		HAUPTSTR. / HELMSTR.	1
		HAUPTSTR. / KAISER-WILHELM-PLATZ	4
		HAUPTSTR. / MARTIN-LUTHER-STR.	4
		HAUPTSTR. / NIEDSTR.	2
		HAUPTSTR. / RUBENSSTR.	2
		HAUPTSTR. / WEXSTR. / A 100 BAB / INNSBRUCKER PLATZ / 100 AS INNSBRUCKER (ÖSTL T	20
		HEDWIGSTR.	2
		HEWALDSTR.	2
		HOCHKIRCHSTR.	1
		ILLSTR. / SAARSTR.	1
		INNSBRUCKER STR.	1
		INNSBRUCKER STR. / WEXSTR. / INNSBRUCKER PLATZ	1
		ISOLDESTR.	1
		JULIUS-LEBER-BRÜCKE	1
		KAUSCHSTR. / PETER-VISCHER-STR.	1
		KESSELSDOFSTR.	1
		KOBURGER STR.	1
		KOLONNENSTR.	1
		KOLONNENSTR. / WILHELM-KABUS-STR.	1
		KUNDRYSTR.	1

**Unfallörtlichkeiten von Seniorenverkehrsunfällen
in der Direktion 4
nach Polizeiabschnitten und Bezirken(alt)**

2016			
Pol.Abschnitt	Bezirk (alt)	Ort	Anzahl
42	SB	LAUTERSTR.	1
		LAUTERSTR. / NIEDSTR.	1
		LAUTERSTR. / SCHNACKENBURGSTR.	2
		LEBERSTR.	1
		LEFÈVRESTR.	1
		LOTTE-LASERSTEIN-STR.	1
		MARTIN-LUTHER-STR.	5
		MARTIN-LUTHER-STR. / MEININGER STR.	2
		MARTIN-LUTHER-STR. / RUDOLPH-WILDE-PARK	1
		MARTIN-LUTHER-STR. / VOßBERGSTR.	1
		MARTIN-LUTHER-STR. / WARTBURGSTR.	1
		MEININGER STR.	2
		MENZELSTR.	1
		MÜNCHENER STR.	1
		NIEDSTR.	1
		NIEDSTR. / FRIEDRICH-WILHELM-PLATZ	1
		ODENWALDSTR.	2
		OFFENBACHER STR.	1
		ORTRUDSTR.	2
		PESCHKESTR. / RHEINSTR.	2
		PETER-VISCHER-STR.	1
		PETER-VISCHER-STR. / RIEMENSCHNEIDERWEG / KGA CANOVA	1
		PRELLERWEG / PRIESTERWEG	1
		PRELLERWEG / SEMBRITZKISTR. / INSULANERPARK	1
		REMBRANDTSTR.	2
		RHEINGAUSTR. / SCHWALBACHER STR.	1
		RHEINGAUSTR. / WIESBADENER STR.	1
		RHEINSTR.	6
		RHEINSTR. / SAARSTR. / SCHMILJANSTR.	5
		RIEMENSCHNEIDERWEG	1
		RUBENSSTR.	5
		SAARSTR.	5
		SAARSTR. / A 103 BAB ABZWEIG ZEHLENDORF / FRIEDENAUER BRÜCKE / 103 AS SAARSTR AU	7
		SACHSENDAMM	3
		SACHSENDAMM / A 100 BAB / HEDWIG-DOHM-STR. / 100 AS ALBOINSTR. (WESTL.), EINF V	7
		SACHSENDAMM / A 103 BAB ABZWEIG ZEHLENDORF / FRIEDRICH-GERLACH-BRÜCKE / 103 AS S	2
		SACHSENDAMM / A 103 BAB ABZWEIG ZEHLENDORF / FRIEDRICH-GERLACH-BRÜCKE / UNBEN. S	4
		SACHSENDAMM / TEMPELHOFER WEG / WERDAUER WEG	4
		SALZBURGER STR.	1
		SARRAZINSTR.	2
		SCHMARGENDORFER STR.	4
		SCHMILJANSTR.	4
		SCHMILJANSTR. / FRIEDRICH-WILHELM-PLATZ	4
		SCHWALBACHER STR. / STUBENRAUCHSTR.	1
		SPONHOLZSTR.	3
		STUBENRAUCHSTR.	3
		STUBENRAUCHSTR. / TAUNUSSTR.	1
		SÜDWESTKORSO	3
		SÜDWESTKORSO / WILHELMSHÖHER STR. / LIANE-BERKOWITZ-PLATZ / ADAM-KUCKHOFF-PLATZ	1
		TEMPELHOFER WEG	1
		TEMPELHOFER WEG / HEDWIG-DOHM-STR. / HILDEGARD-KNEF-PLATZ / WILHELM-KABUS-STR.	2
		TRAEGERSTR.	1

**Unfallörtlichkeiten von Seniorenverkehrsunfällen
in der Direktion 4
nach Polizeiabschnitten und Bezirken(alt)**

2016			
Pol.Abschnitt	Bezirk (alt)	Ort	Anzahl
42	SB	VARZINER STR.	2
		VORARLBERGER DAMM	6
		WARTBURGSTR.	1
		WEXSTR.	1
		WIESBADENER STR.	3
		WIESBADENER STR. / FRIEDRICH-WILHELM-PLATZ	1
		WILHELM-HAUFF-STR.	1
		WILHELM-KABUS-STR.	4
		WILHELMSHÖHER STR.	1
		WILHELMSHÖHER STR. / FRIEDRICH-WILHELM-PLATZ	1
Verkehrsunfälle im Bezirk SB			431
Verkehrsunfälle im A 42			431
43	ZD	115 AK ZEHLENDORF HAUPTFAHRBAHN >N	2
		115 AS HÜTTENWEG AUSFAHRT N HÜTTENWEG OST	1
		115 AS HÜTTENWEG HAUPTFAHRBAHN >SW	1
		115 AS SPANISCHE ALLEE HAUPTFAHRBAHN >NO	2
		115 Z AS HÜTTENWEG U AS SPANISCHE A HAUPTFB	3
		115 Z AS SPANISCHE A U AK ZEHLEND HAUPTFAHRBAHN	1
		ADOLFSTR. / HOFFBAUERPFAD / KLISTOSTR.	3
		AHORNSTR.	4
		ALBERTINENSTR.	1
		ALEMANNENSTR.	2
		ALEMANNENSTR. / BURGUNDER STR.	1
		ALSBACHER WEG	1
		ALTVATERSTR. / BREISGAUER STR.	1
		ALTVATERSTR. / GERKRATHSTR. / SPANISCHE ALLEE / VON-LUCK-STR.	1
		AM FISCHTAL	1
		AM GROßEN WANNSEE / AM KLEINEN WANNSEE / KÖNIGSTR.	2
		AM HEGEWINKEL / AM WALDFRIEDHOF	1
		AM SANDWERDER	3
		AM SCHLACHTENSEE	9
		AM SCHLACHTENSEE / BREISGAUER STR.	3
		AM SCHLACHTENSEE / LIMASTR. / MEXIKOPLATZ	1
		AM WALDFRIEDHOF / HÜTTENWEG / TAYLORSTR.	1
		AM WALDHAUS	1
		AM WALDHAUS / KIRCHWEG / POTSDAMER CHAUSSEE	2
		AM WALDRAND / KÖNIGSTR. / NIKOLSKOER WEG	1
		AN DER REHWIESE / CIMBERNSTR.	1
		ANDRÉEZEILE / TELTOWER DAMM	2
		ANHALTINERSTR. / MARTIN-BUBER-STR. / TELTOWER DAMM	1
		ARGENTINISCHE ALLEE	17
		ARGENTINISCHE ALLEE / CLAYALLEE / SAARGEMÜNDER STR.	6
		ARGENTINISCHE ALLEE / FISCHERHÜTTENSTR. / RAUWEILERSTEIG	8
		ARGENTINISCHE ALLEE / LINDENTHALER ALLEE / MEXIKOPLATZ	5
		ARGENTINISCHE ALLEE / ONKEL-TOM-STR.	2
		ARGENTINISCHE ALLEE / POßWEG	2
		ARGENTINISCHE ALLEE / RIEMEISTERSTR.	1
		ARGENTINISCHE ALLEE / SVEN-HEDIN-STR.	2
		AUF DEM GRAT / CLAYALLEE	2
		BACHSTELZENWEG	1
		BACHSTELZENWEG / IM GEHEGE / KÖNIGIN-LUISE-STR.	1
		BEERENSTR. / BÜLOWSTR. / MEXIKOPLATZ	2
		BEERENSTR. / FORSTSTR.	1
		BEESKOWDAMM / KLEINMACHNOWER WEG / TELTOWER DAMM	8
BENSCHALLEE / BERLEPSCHSTR.	1		
BERLEPSCHSTR.	3		

**Unfallörtlichkeiten von Seniorenverkehrsunfällen
in der Direktion 4
nach Polizeiabschnitten und Bezirken(alt)**

2016			
Pol.Abschnitt	Bezirk (alt)	Ort	Anzahl
43	ZD	BERLEPSCHSTR. / CLAUERTSTR. / LUDWIGSFELDER STR.	1
		BERLEPSCHSTR. / IDSTEINER STR.	2
		BERLEPSCHSTR. / KÖSTERSTR.	1
		BERLINER STR. / CLAYALLEE / POTSDAMER STR. / TELTOWER DAMM	15
		BERNHARD-BEYER-STR.	1
		BESKIDENSTR.	1
		BEUCKESTR.	2
		BISMARCKSTR.	1
		BISMARCKSTR. / GIMPELSTEIG / MACHNOWER STR.	1
		BITTERSTR. / KÖNIGIN-LUISE-STR.	1
		BORUSSENSTR. / SPANISCHE ALLEE / A 115 BAB AUTOBAHNZUBRINGER MAGDEBG/LEIPZ (AVUS	2
		BREISGAUER STR.	9
		BREITENSTEINWEG	1
		BÜLOWSTR.	1
		BÜLOWSTR. / ROONSTR.	1
		BUSSEALLEE / NEUE STR. / POTSDAMER STR.	3
		CAMPHAUSENSTR.	1
		CAMPHAUSENSTR. / MACHNOWER STR.	1
		CHAUSSEESTR.	1
		CHAUSSEESTR. / KÖNIGSTR.	2
		CHAUSSEESTR. / SCHÄFERSTR.	1
		CLAUERTSTR.	1
		CLAUERTSTR. / LINDENTHALER ALLEE	1
		CLAYALLEE	30
		CLAYALLEE / GARYSTR.	1
		CLAYALLEE / HÜTTENWEG	2
		CLAYALLEE / KÖNIGIN-LUISE-STR. / IM JAGEN	6
		CLAYALLEE / RIEMEISTERSTR. / WINFRIEDSTR.	4
		CLAYALLEE / SCHARFESTR.	1
		CLAYALLEE / SCHÜTZALLEE	2
		CLAYALLEE / SUNDGAUER STR.	1
		CONRADSTR. / KÖNIGSTR.	2
		DOROTHEENSTR.	1
		DREILINDENSTR.	1
		DREILINDENSTR. / NIBELUNGENSTR.	1
		DUBROWSTR.	1
		DUBROWSTR. / MATTERHORNSTR.	1
		DUBROWSTR. / SPANISCHE ALLEE	1
		DÜPPELSTR. / HOHENZOLLERNSTR.	1
		DÜPPELSTR. / KÖNIGSTR.	1
		EIDERSTEDTER WEG / NIKLASSTR.	2
		ENDESTR. / KÖNIGSTR.	1
		ERNST-RING-STR. / MATTERHORNSTR. / SPANISCHE ALLEE	3
		FISCHER-DIESKAU-WEG / FORSTSTR. / POTSDAMER STR. / GEMEINDEWÄLDCHEN ZEHLENDORF	1
		FISCHERHÜTTENSTR.	6
		FISCHERHÜTTENSTR. / GOETHESTR. / HERMANNSTR.	1
		FISCHERHÜTTENSTR. / POTSDAMER STR.	6
		FISCHERHÜTTENSTR. / SVEN-HEDIN-STR.	2
		FISCHERHÜTTENWEG	1
		FRIEDENSTR.	1
		FRIEDENSTR. / SCHÄFERSTR.	1
		FÜNF MORGEN	1
		FÜRSTENSTR.	1
		FÜRSTENSTR. / POTSDAMER STR.	2
		GARTENSTR. / TELTOWER DAMM	1

**Unfallörtlichkeiten von Seniorenverkehrsunfällen
in der Direktion 4
nach Polizeiabschnitten und Bezirken(alt)**

2016			
Pol.Abschnitt	Bezirk (alt)	Ort	Anzahl
43	ZD	GELFERTSTR. / KÖNIGIN-LUISE-STR.	1
		GOETHESTR.	1
		GOETHESTR. / SCHILLERSTR. / ERDMANN-GRAESER-WEG	1
		GRASSOWEG / HUGO-VOGEL-STR. / KÖNIGSTR.	3
		GROßER STERN / HÜTTENWEG / KÖNIGSWEG / KRONPRINZESSINNENWEG / TELTOWER WEG / A 1	1
		GUTZMANNSTR. / WALTERHÖFERSTR.	1
		HAMPSTEADSTR. / MACHNOWER STR. / TELTOWER DAMM	2
		HARTMANNSWEILERWEG	1
		HAVELCHAUSSEE	2
		HAVELCHAUSSEE / KRONPRINZESSINNENWEG	1
		HOCHSITZWEG	1
		HOLZUNGSWEG	1
		HUGO-VOGEL-STR. / SAUERBRUCHSTR.	1
		HÜTTENWEG	8
		HÜTTENWEG / A 115 BAB AUTOBAHNZUBRINGER MAGDEBG/LEIPZ (AVUS) / 115 AS HÜTTENWEG	2
		HÜTTENWEG / KOENIGSALLEE / ONKEL-TOM-STR. / KLEINER STERN	1
		HÜTTENWEG / MARSHALLSTR.	1
		IHNSTR.	2
		ILSENSTEINWEG / NIKLASSTR.	1
		ILSENSTEINWEG / POTSDAMER CHAUSSEE / SPANISCHE ALLEE / LISSABONALLEE	6
		IM MITTELBUSCH	1
		IM SCHWARZEN GRUND	1
		INSELSTR. / WANNSEEBADWEG / SCHWANENWERDER BRÜCKE	1
		ISOLDESTR. / POTSDAMER CHAUSSEE / A 115 BAB AUTOBAHNZUBRINGER MAGDEBG/LEIPZ (AVU	5
		ITHWEG	1
		KAUNSTR. / LINDENTHALER ALLEE / MATTERHORNSTR.	2
		KIRCHSTR.	2
		KIRCHSTR. / TELTOWER DAMM	3
		KIRCHWEG	1
		KLISTOSTR.	2
		KLOPSTOCKSTR. / LIMASTR.	1
		KOHLHASENBRÜCKER STR. / STÖLPCHENWEG	1
		KÖNIGIN-LUISE-STR.	2
		KÖNIGIN-LUISE-STR. / PACELLIALLEE / THIELALLEE	3
		KÖNIGSTR.	24
		KÖNIGSTR. / KRONPRINZESSINNENWEG	2
		KÖNIGSTR. / MARTIN-BUBER-STR. / ONKEL-TOM-STR. / POTSDAMER STR.	8
		KÖNIGSTR. / OTTO-ERICH-STR.	1
		KÖNIGSTR. / PFAUENINSELCHAUSSEE	1
		KÖNIGSTR. / WERNERSTR.	2
		KÖNIGSWEG / LINDENTHALER ALLEE	1
		KRONPRINZESSINNENWEG	3
		KROTTNAURERSTR.	2
		KUNZENDORFSTR. / TELTOWER DAMM	1
		KURSTR. / POTSDAMER CHAUSSEE	5
		KURSTR. / TEWSSTR.	1
		KYLLMANNSTR.	1
		LADIUSSTR.	2
		LAEHRSTR. / TELTOWER DAMM	3
		LEESTER WEG	1
		LEO-BAECK-STR.	1
		LEO-BAECK-STR. / TELTOWER DAMM	1
		LEUCHTENBURGSTR. / NIERITZWEG	1
		LIMASTR.	1
		LINDENTHALER ALLEE	3

**Unfallörtlichkeiten von Seniorenverkehrsunfällen
in der Direktion 4
nach Polizeiabschnitten und Bezirken(alt)**

2016			
Pol.Abschnitt	Bezirk (alt)	Ort	Anzahl
43	ZD	LINDENTHALER ALLEE / NIKLASSTR.	3
		LINDENTHALER ALLEE / OERTZENWEG	1
		LINDENTHALER ALLEE / POTSDAMER CHAUSSEE	8
		LISSABONALLEE	1
		LLOYD-G.-WELLS-STR.	1
		LUDWIGSFELDER STR.	3
		LUDWIGSFELDER STR. / BUSCHGRABEN	1
		LUDWIGSFELDER STR. / SCHOPFHEIMER STR.	1
		LUPSTEINER WEG	2
		LUPSTEINER WEG / WINDSTEINER WEG	1
		MACHNOWER STR.	4
		MACHNOWER STR. / SCHÖNOWER STR.	1
		MARSHALLSTR. / STEWARDSTR.	1
		MARTIN-BUBER-STR.	4
		MATTERHORNSTR.	3
		MATTERHORNSTR. / HEINRICH-ALBERTZ-PLATZ	1
		MILINOWSKISTR. / PASEWALDTSTR. / SCHARFESTR.	1
		MILINOWSKISTR. / SCHMARJESTR.	1
		MITTELSTR. / POTSDAMER STR.	1
		MÜHLENSTR. / SCHÖNOWER STR. / TELTOWER DAMM	3
		NEUE KREISSTR.	1
		NEUE STR.	1
		NEURUPPINER STR.	1
		NIBELUNGENSTR.	2
		NIBELUNGENSTR. / POTSDAMER CHAUSSEE	1
		NIERITZWEG	3
		NIERITZWEG / SACHTLEBENSTR.	2
		NIERITZWEG / TELTOWER DAMM	3
		NIKLASSTR.	1
		NIKLASSTR. / SPANISCHE ALLEE	1
		NIKOLSKOER WEG	1
		ONKEL-TOM-STR.	9
		OTTO-ERICH-STR.	1
		PASEWALDTSTR.	3
		PETZOWER STR.	1
		PFEDDERSHEIMER WEG	1
		POTSDAMER CHAUSSEE	17
		POTSDAMER CHAUSSEE / QUANTZSTR.	1
		POTSDAMER CHAUSSEE / VON-LUCK-STR.	1
		POTSDAMER CHAUSSEE / WASGENSTEIG / WASGENSTR.	7
		POTSDAMER CHAUSSEE / WIESENSCHLAG	2
		POTSDAMER CHAUSSEE / WOLZOGENSTR.	4
		POTSDAMER STR.	7
		PRINZ-FRIEDRICH-LEOPOLD-STR.	1
		QUANTZSTR.	1
QUERMATENWEG	3		
RAMSTEINWEG	1		
RIEMEISTERSTR.	4		
RIEMEISTERSTR. / WILSKISTR.	1		
SAARGEMÜNDER STR.	2		
SACHTLEBENSTR.	3		
SALZACHSTR.	1		
SCHÄDESTR. / TELTOWER DAMM	1		
SCHÄFERSTR.	1		
SCHARFESTR.	2		
SCHLICKWEG	1		
SCHMARJESTR.	1		

**Unfallörtlichkeiten von Seniorenverkehrsunfällen
in der Direktion 4
nach Polizeiabschnitten und Bezirken(alt)**

2016			
Pol.Abschnitt	Bezirk (alt)	Ort	Anzahl
43	ZD	SCHMARJESTR. / SCHWEITZERSTR.	1
		SCHÖNOWER STR.	1
		SCHOPENHAUERSTR.	1
		SCHÜTZALLEE	4
		SEYLERSTR.	1
		SPANISCHE ALLEE	5
		SPANISCHE ALLEE / A 115 BAB AUTOBAHNZUBRINGER MAGDEBG/LEIPZ (AVUS) / SPANISCHE A	2
		SPRUNGSCHANZENWEG	2
		SVEN-HEDIN-STR.	5
		TAYLORSTR.	1
		TELTOWER DAMM	26
		VON-DER-TRENCK-STR.	1
		VON-LUCK-STR.	2
		WALTERHÖFERSTR.	3
		WASSERKÄFERSTEIG	1
		WERNERSTR.	2
		WILSKISTR.	1
		WINDSTEINER WEG	1
		WOLZOGENSTR.	2
		Verkehrsunfälle im Bezirk ZD	
Verkehrsunfälle im A 43			580
44	SB	ALBOINPLATZ	3
		ALBOINSTR.	4
		ALBOINSTR. / ARNULFSTR.	1
		ALBOINSTR. / KAISERIN-AUGUSTA-STR. / ALBOINPLATZ	1
		ALBOINSTR. / SACHSENDAMM / SCHÖNEBERGER STR.	4
		ARNULFSTR. / PAUL-SCHMIDT-STR.	1
		ARNULFSTR. / PRELLERWEG / RÖBLINGSTR.	2
		BESSEMERSTR.	3
		BESSEMERSTR. / ERESBURGSTR.	1
		BESSEMERSTR. / EYTHSTR.	1
		DOMNAUER STR.	1
		ERESBURGSTR.	1
		EYTHSTR.	1
		EYTHSTR. / ALBOINPLATZ	1
		PRELLERWEG	2
		REGLINSTR. / SUTTNERSTR.	1
		RÖBLINGSTR.	2
		SACHSENDAMM	1
		SACHSENDAMM / A 100 BAB / 100 AS ALBOINSTR AUSF N SACHSEND, SCHÖNEBERGER	1
		SACHSENDAMM / BALLONFAHRERWEG / FRIEDRICH-HAAK-BRÜCKE	1
Verkehrsunfälle im Bezirk SB			33
TE		100 AS ALBOINSTR HAUPTFAHRBAHN >WZW.ALB(ÖSTL.)U.	5
		100 AS GRADESTR HAUPTFAHRBAHN >NW	2
		100 AS GRADESTR HAUPTFAHRBAHN >SO	4
		100 AS GRADESTR VERB-FAHRBAHN N 100 NORD	1
		100 AS TEMPELHOFER D AUSF N TEMPELHOFER D SÜD	1
		100 AS TEMPELHOFER DAMM HAUPTFAHRBAHN >NW	1
		100 Z AS ALBOINSTR U AS TEMPELHOFER D HAUPTFB	1
		100 Z AS GRADESTR U AS OBERLANDSTR HAUPTFB	1
		100 Z AS GRADESTR VERB-FAHRBAHN Z AUSF GRADESTR	1
		100 Z AS TEMPELHOFER D U AS ALBOINSTR HAUPTFB	1
		ALARICHSTR.	1
		ALARICHSTR. / ARNULFSTR. / ATTLASTR. / MANTEUFFELSTR.	10

**Unfallörtlichkeiten von Seniorenverkehrsunfällen
in der Direktion 4
nach Polizeiabschnitten und Bezirken(alt)**

2016			
Pol.Abschnitt	Bezirk (alt)	Ort	Anzahl
44	TE	ALARICHSTR. / WOLFRAMSTR. / ALARICHPLATZ	1
		ALBOINSTR.	1
		ALBOINSTR. / ALBOINSTR.	2
		ALBOINSTR. / SCHÖNEBERGER STR. / A 100 BAB / 100 AS ALBOINSTR AUSF N SCHÖNEBERGE	14
		ALBRECHTSTR.	3
		ALBRECHTSTR. / KOMTURSTR. / ORDENSMEISTERSTR. / TEILESTR.	2
		ALBRECHTSTR. / MANTEUFFELSTR.	1
		ALBRECHTSTR. / TEMPELHOFFER DAMM	4
		ALBRECHTSTR. / THEODORSTR. / FRANCKEPARK	1
		ALT-MARIENDORF	1
		ALT-MARIENDORF / FORDDAMM	3
		ALT-MARIENDORF / GROßBEERENSTR. / RATHAUSSTR.	6
		ALT-MARIENDORF / MARIENDORFER DAMM	9
		ALT-TEMPELHOF / BURCHARDSTR. / MANTEUFFELSTR.	2
		ALT-TEMPELHOF / MANTEUFFELSTR. / SCHÖNEBERGER STR.	6
		ALT-TEMPELHOF / NEUE STR. / DORFAUE TEMPELHOF	1
		ALT-TEMPELHOF / STOLBERGSTR.	1
		ALT-TEMPELHOF / TEMPELHOFFER DAMM / U-BHF. ALT-TEMPELHOF / DORFAUE TEMPELHOF	7
		ÄNEASSTR.	1
		ARNULFSTR. / WITTEKINDSTR.	1
		ATTILASTR.	6
		ATTILASTR. / FRIEDRICH-KARL-STR. / RENATE-PRIVATSTR.	1
		ATTILASTR. / GERSDORFSTR. / RÖBLINGSTR.	2
		ATTILASTR. / RINGSTR.	4
		BADENER RING	1
		BÄUMERPLAN / WINTGENSSTR.	1
		BÄUMERPLAN / WÜSTHOFFSTR.	2
		BAYERNRING / MANFRED-VON-RICHTHOFEN-STR.	1
		BAYERNRING / TEMPELHOFFER DAMM	2
		BERGHOLZSTR. / GOTTLIEB-DUNKEL-STR. / TEILESTR.	5
		BLUMENTHALSTR. / FRIEDENSPLATZ	1
		BOELCKESTR.	3
		BOELCKESTR. / HOEPPNERSTR.	1
		BOELCKESTR. / RUMEYPLAN	1
		BOELCKESTR. / WÜSTHOFFSTR.	1
		BORUSSIASTR. / ERESBURGSTR. / SCHÖNEBERGER STR.	2
		BORUSSIASTR. / FUHRMANNSTR.	1
		BORUSSIASTR. / MANTEUFFELSTR.	4
		BORUSSIASTR. / TEMPELHOFFER DAMM	3
		BOSESTR. / MANTEUFFELSTR. / BOSE PARK	1
		BURCHARDSTR.	2
		BURGEMEISTERSTR.	1
		BURGEMEISTERSTR. / TEMPELHOFFER DAMM	2
		BURGEMEISTERSTR. / WENCKEBACHSTR.	1
		BURGEMEISTERSTR. / WERDERSTR.	1
		BURGEMEISTERSTR. / WITTEKINDSTR.	1
		CANTORSTEIG / KÖNIGSTR.	2
		CHLODWIGSTR. / WULFILA-UFER	1
		COLDITZSTR. / ORDENSMEISTERSTR.	1
		COLDITZSTR. / VOLKMARSTR.	4
		COLUMBIADAMM	2
		COLUMBIADAMM / GOLßENER STR.	1
		COLUMBIADAMM / LILIENTHALSTR.	1
		COLUMBIADAMM / PLATZ DER LUFTBRÜCKE / EHEMALIGER FLUGHAFEN TEMPELHOF	2
		DARDANELLENWEG	1

**Unfallörtlichkeiten von Seniorenverkehrsunfällen
in der Direktion 4
nach Polizeiabschnitten und Bezirken(alt)**

2016			
Pol.Abschnitt	Bezirk (alt)	Ort	Anzahl
44	TE	DARDANELLENWEG / GOLDENES HORN	2
		DIDOSTR.	1
		EISENACHER STR.	4
		EISENACHER STR. / KOLLOSTR.	1
		EISENACHER STR. / KOSLECKWEG / STEINHELLENWEG	1
		EISENACHER STR. / KURFÜRSTENSTR. / MARIENDORFER DAMM	2
		EISENACHER STR. / RIXDORFER STR. / SKUTARISTR.	3
		ESCHERSHEIMER STR. / OBERLANDSTR. / SILBERSTEINSTR.	2
		FELIXSTR.	3
		FELIXSTR. / GERMANIASTR. / RINGBAHNSTR.	1
		FRIEDENSTR. / GROßBEERENSTR. / LANKWITZER STR.	10
		FRIEDRICH-FRANZ-STR. / FRIEDRICH-KARL-STR. / OTTOKARSTR.	1
		FRIEDRICH-KARL-STR.	1
		FRIEDRICH-KARL-STR. / KONRADINSTR. (ENDE)	2
		FRIEDRICH-KARL-STR. / ORDENSMEISTERSTR. / TEMPELHOFFER DAMM	5
		FRIEDRICH-KARL-STR. / WERDERSTR.	1
		FRIEDRICH-WILHELM-STR.	2
		FRIEDRICH-WILHELM-STR. / MANTEUFFELSTR.	1
		FRIEDRICH-WILHELM-STR. / ORDENSMEISTERSTR.	1
		FRIEDRICH-WILHELM-STR. / TEMPELHOFFER DAMM	5
		FRIEDRICH-WILHELM-STR. / WERDERSTR.	2
		GÄßNERWEG	1
		GÄßNERWEG / KAISERIN-AUGUSTA-STR.	1
		GENERAL-PAPE-STR.	2
		GENERAL-PAPE-STR. / WERNER-VOß-DAMM / BALLONFAHRERWEG / ERIKA-GRÄFIN-VON-BROCKDO	1
		GERMANIASTR.	4
		GERSDORFSTR.	3
		GERSDORFSTR. / KAISERSTR.	4
		GERSDORFSTR. / RINGSTR.	1
		GERSDORFSTR. / SEELBUSCHRING / TECHOWBRÜCKE	1
		GONTERMANNSTR.	1
		GONTERMANNSTR. / UDETZEILE / KGA STEINGRUBE	1
		GOTTLIEB-DUNKEL-STR.	3
		GOTTLIEB-DUNKEL-STR. / GRADESTR. / RIXDORFER STR. / ULLSTEINSTR.	2
		GOTTLIEB-DUNKEL-STR. / SCHAFFHAUSENER STR. / TEMPELHOFFER WEG	2
		GÖTZSTR.	1
		GÖTZSTR. / TEMPELHOFFER DAMM	1
		GRADESTR. / A 100 BAB / 100 AS GRADESTR AUSFAHRT N GRADESTR	1
		GRADESTR. / A 100 BAB / 100 AS GRADESTR EINFAHRT V GRADESTR	2
		GROßBEERENSTR.	9
		GROßBEERENSTR. / KITZINGSTR.	1
		GROßBEERENSTR. / KÖRTINGSTR.	4
		GROßBEERENSTR. / WILHELM-VON-SIEMENS-STR.	2
		HEUSINGERSTR.	1
		HOEPPNERSTR. / MANFRED-VON-RICHTHOFEN-STR. / TEMPELHOFFER DAMM	7
		IMBROSOWEG / RIXDORFER STR.	2
		INDUSTRIESTR. / SCHÄTZELBERGSTR.	1
		KAISERIN-AUGUSTA-STR.	2
		KAISERIN-AUGUSTA-STR. / TEMPELHOFFER DAMM	4
		KAISERSTR.	5
		KAISERSTR. / MARIENDORFER DAMM / WESTPHALWEG	7
		KAISERSTR. / RATHAUSSTR.	2
		KAISERSTR. / RINGSTR.	1
		KAISERSTR. / SCHÜTZENSTR.	1
		KOMTURSTR.	2
		KÖNIGSTR.	7

**Unfallörtlichkeiten von Seniorenverkehrsunfällen
in der Direktion 4
nach Polizeiabschnitten und Bezirken(alt)**

2016			
Pol.Abschnitt	Bezirk (alt)	Ort	Anzahl
44	TE	KÖNIGSTR. / SCHÜTZENSTR.	1
		KONRADINSTR.	1
		KONRADINSTR. / KUNIGUNDENSTR.	1
		KOSLECKWEG	2
		KURFÜRSTENSTR.	8
		KURFÜRSTENSTR. / MACHONSTR.	1
		KURFÜRSTENSTR. / RATHAUSSTR.	2
		KURFÜRSTENSTR. / RINGSTR.	7
		KÜTERSTR.	1
		LANKWITZER STR.	6
		LIVIUSSTR.	1
		LOEWENHARDTDAMM	1
		LUISE-HENRIETTE-STR. / TEMPELHOFFER DAMM	1
		MACHONSTR.	1
		MANFRED-VON-RICHTHOFEN-STR.	6
		MANFRED-VON-RICHTHOFEN-STR. / RUMEYPLAN	1
		MANFRED-VON-RICHTHOFEN-STR. / TEMPELHOFFER DAMM	1
		MANFRED-VON-RICHTHOFEN-STR. / WERNER-VOß-DAMM	1
		MANTEUFFELSTR.	7
		MANTEUFFELSTR. / RINGBAHNSTR.	3
		MARIENDORFER DAMM	24
		MARIENDORFER DAMM / PRINZENSTR.	4
		MARIENDORFER DAMM / PRÜHßSTR.	2
		MARIENDORFER DAMM / RICHTERSTR. / VOLKSPARK MARIENDORF	2
		MARIENDORFER DAMM / STRELITZSTR.	2
		MARIENDORFER DAMM / ULLSTEINSTR.	3
		MARIENHÖHER WEG	1
		MARKGRAFENSTR.	1
		MOHNICKESTEIG	1
		MONOPOLSTR. / ULLSTEINSTR.	1
		MORSBRONNER WEG	1
		MORSBRONNER WEG / WESTPHALWEG	1
		MUSSEHLSTR.	2
		NEUE STR. / RINGBAHNSTR.	1
		OBERLANDSTR.	1
		OBERLANDSTR. / A 100 BAB / 100 AS OBERLANDSTR AUSF N OBERLANDSTR OST / 100 AS OB	4
		OBERLANDSTR. / A 100 BAB / 100 AS OBERLANDSTR AUSF N OBERLANDSTR WEST / 100 AS O	3
		ORDENSMEISTERSTR.	6
		ORDENSMEISTERSTR. / WENCKEBACHSTR.	2
		PARADESTR.	1
		PARADESTR. / TEMPELHOFFER DAMM	1
		PAUL-SCHMIDT-STR.	3
		PRINZENSTR.	5
		PRINZENSTR. / RATHAUSSTR.	2
		PRINZENSTR. / RICHTERSTR.	4
		PRÜHßSTR.	2
		PRÜHßSTR. / RATHAUSSTR.	3
		PRÜHßSTR. / RINGSTR.	1
		RATHAUSSTR.	17
		RATHAUSSTR. / REULESTR.	1
		RATHAUSSTR. / RINGSTR.	4
		RATHAUSSTR. / ULLSTEINSTR.	2
		RICHTERSTR.	2
		RINGBAHNSTR.	5
		RINGBAHNSTR. / SCHÖNEBERGER STR.	2

**Unfallörtlichkeiten von Seniorenverkehrsunfällen
in der Direktion 4
nach Polizeiabschnitten und Bezirken(alt)**

2016			
Pol.Abschnitt	Bezirk (alt)	Ort	Anzahl
44	TE	RINGBAHNSTR. / TEMPELHOFER DAMM	4
		RINGSTR.	4
		RINGSTR. / ALTES GASWERK MARIENDORF	1
		RIXDORFER STR.	8
		RIXDORFER STR. / WOLFSBURGER WEG	7
		RÖBLINGSTR.	7
		ROTHARIWEG	1
		ROTHARIWEG / ROTHARIWEG	1
		SACHSENHAUSER STR.	2
		SCHÖNEBERGER STR.	2
		STEINHELLENWEG	1
		STOLBERGSTR.	2
		STUBENRAUCHBRÜCKE	1
		TANKREDSTR.	2
		TEIKEWEG	1
		TEILESTR.	2
		TEMPELHOFER DAMM	54
		TEMPELHOFER DAMM / A 100 BAB / 100 AS TEMPELHOFER D AUSF N TEMPELHOFER D NORD /	21
		TEMPELHOFER DAMM / A 100 BAB / 100 AS TEMPELHOFER D AUSF N TEMPELHOFER D SÜD / 1	13
		TEMPELHOFER DAMM / PLATZ DER LUFTBRÜCKE	1
		TEMPELHOFER DAMM / WOLFFRING	1
		THUYRING	1
		TOTILASTR. / WITTEKINDSTR.	1
		ULLSTEINSTR.	6
		VIKTORIASTR.	2
		WENCKEBACHSTR.	1
		WERNER-VOß-DAMM	2
WESTPHALWEG	1		
WOLFRAMSTR.	1		
WÜSTHOFFSTR.	2		
Verkehrsunfälle im Bezirk TE			626
Verkehrsunfälle im A 44			659
45	ST	A 103 BAB ABZWEIG ZEHLENDORF / JOACHIM-TIBURTIUS-BRÜCKE / 103 AS FILANDASTR AUSF	4
		AHORNSTR.	3
		AHORNSTR. / LEPSIUSSTR.	2
		AHORNSTR. / SCHLOßSTR.	1
		ALBRECHTSTR.	12
		ALBRECHTSTR. / ALBRECHTSTR.	1
		ALBRECHTSTR. / AM FENN	1
		ALBRECHTSTR. / BERLINICKESTR. / ROBERT-LÜCK-STR.	2
		ALBRECHTSTR. / DÜPPELSTR. / KUHLLIGSHOFSTR.	7
		ALBRECHTSTR. / ELISENSTR.	1
		ALBRECHTSTR. / GRUNEWALDSTR. / SCHLOßSTR.	13
		ALBRECHTSTR. / HALSKESTR. / SIEMENSSTR. / STEPHANSTR.	3
		ALBRECHTSTR. / HEESESTR. / SCHÜTZENSTR.	1
		ALBRECHTSTR. / KLINGSORSTR. / NEUE FILANDASTR. / SELERWEG	8
		ALBRECHTSTR. / PLANTAGENSTR.	1
		ALSENSTR.	1
		ALSENSTR. / FEUERBACHSTR. / FREGESTR. / SCHÖNEBERGER STR.	1
		ALTMARKSTR.	1
		ALTMARKSTR. / CANOVASTR. / CRANACHSTR. / SACHSENWALDSTR. / THORWALDSENSTR.	2
		AM BÄKEQUELL	1
AM BÄKEQUELL / SCHLOßSTR.	1		

**Unfallörtlichkeiten von Seniorenverkehrsunfällen
in der Direktion 4
nach Polizeiabschnitten und Bezirken(alt)**

2016			
Pol.Abschnitt	Bezirk (alt)	Ort	Anzahl
45	ST	AM EICHGARTEN / BORSTELLSTR. / SIEMENSSTR. / SIEMENSBRÜCKE	1
		AM FENN	1
		AMFORTASWEG / KLINGSORSTR. / TELRAMUNDWEG	2
		ATTILASTR.	2
		ATTILASTR. / CRAILSHEIMER STR. / SCHÜNEMANNWEG	2
		ATTILASTR. / ELLWANGER STR.	1
		ATTILASTR. / REUTLINGER STR. / STEGLITZER DAMM	4
		AUGUSTASTR.	1
		AUGUSTASTR. / HINDENBURGDAMM / KLINGSORSTR.	4
		AUGUSTASTR. / HOLBEINSTR. / LIPAER STR.	1
		AUGUSTASTR. / MOLTKESTR.	1
		AUGUSTASTR. / STUBENRAUCHSTR.	1
		BARSEKOWSTR. / KLINGSORSTR.	2
		BENZMANNSTR. / HALSKESTR.	2
		BERGSTR.	2
		BERGSTR. / FILANDASTR. / JEVERSTR. / JOACHIM-TIBURTIUS-BRÜCKE	10
		BERGSTR. / GÖTTINGER STR.	2
		BERGSTR. / HEESESTR.	1
		BERGSTR. / KÖRNERSTR.	1
		BERGSTR. / LAUENBURGER STR.	2
		BERGSTR. / LESSINGSTR. / SCHÖNHAUSER STR.	1
		BEYMESTR.	1
		BEYMESTR. / KLINGSORSTR.	3
		BIBERACHER WEG	1
		BIRKBUSCHSTR.	3
		BIRKBUSCHSTR. / BREITE STR.	1
		BIRKBUSCHSTR. / DALANDWEG / PAUL-SCHWARZ-PROMENADE / SEDANSTR. / PRINZREGENT-LUD	2
		BIRKBUSCHSTR. / KLINGSORSTR.	5
		BIRKBUSCHSTR. / KURZE STR.	2
		BIRKBUSCHSTR. / SCHÜTZENSTR.	2
		BIRKBUSCHSTR. / WOLFENSTEINDAMM / CARMERPLATZ	11
		BISMARCKSTR.	4
		BISMARCKSTR. / FEUERBACHSTR. / KNAUSSTR. / KNAUSPLATZ	4
		BISMARCKSTR. / HÜNENSTEIG	1
		BISMARCKSTR. / KNIIPHOFSTR.	1
		BISMARCKSTR. / SELERWEG	1
		BISMARCKSTR. / STEGLITZER DAMM	2
		BJÖRNSTR. / GRILLPARZERSTR.	1
		BORSTELLSTR. / BRANDENBURGISCHE STR.	1
		BRAHMSSTR.	1
		BRAILLESTR.	1
		BRAILLESTR. / HINDENBURGDAMM / SCHLOßSTR.	3
		BREITE STR.	2
		BREITE STR. / MITTELSTR.	1
		BREITANOSTR. / SCHILDHORNSTR.	1
		BUGGESTR.	1
		BUGGESTR. / FORSTSTR.	1
		BUHROWSTR.	1
		BUHROWSTR. / GRABERTSTR. / STEGLITZER DAMM	1
		CHLUMER STR. / NEUCHATELLER STR.	1
CRAILSHEIMER STR.	3		
CRAILSHEIMER STR. / LÖRRACHER STR.	1		
DEITMERSTR. / DÜPPELSTR.	1		
DÜPPELSTR.	2		
DÜPPELSTR. / JOCHEMPLATZ	2		
DÜPPELSTR. / KIELER STR.	2		

**Unfallörtlichkeiten von Seniorenverkehrsunfällen
in der Direktion 4
nach Polizeiabschnitten und Bezirken(alt)**

2016			
Pol.Abschnitt	Bezirk (alt)	Ort	Anzahl
45	ST	DÜRERSTR.	1
		DÜRERSTR. / HINDENBURGDAMM	4
		ELISENSTR. / SELERWEG	1
		ELISENSTR. / STEINSTR.	1
		ENZIANSTR. / HORTENSIENSTR.	1
		ERLENSTR.	1
		FABECKSTR. / TIETZENWEG / UNTER DEN EICHEN	4
		FEUERBACHSTR.	4
		FEUERBACHSTR. / KÖRNERSTR. / LAUENBURGER STR. / SCHÖNHAUSER STR.	1
		FEUERBACHSTR. / MENZELSTR. / PETER-VISCHER-STR. / THORWALDSENSTR.	1
		FEUERBACHSTR. / SCHLOßSTR.	1
		FILANDASTR.	2
		FILANDASTR. / KANTSTR. / ALTHOFFPLATZ	1
		FLORASTR.	1
		FORSTSTR.	2
		FORSTSTR. / LEPSIUSSTR.	1
		FREGESTR. / PESCHKESTR.	1
		FRIEDRICHSRUHER STR.	1
		FRIEDRICHSRUHER STR. / THORWALDSENSTR.	1
		FRONHOFERSTR. / WOLFENSTEINDAMM / A 103 BAB ABZWEIG ZEHLENDORF / 103 AS WOLFENST	1
		GARDESCHÜTZENWEG / GELIEUSTR. / HINDENBURGDAMM	3
		GARDESCHÜTZENWEG / LIPAER STR.	1
		GARDESCHÜTZENWEG / MOLTKESTR.	1
		GÖTTINGER STR. / HORST-KOHL-STR. / RUBENSSTR. / THORWALDSENSTR.	1
		GRITZNERSTR.	2
		GRITZNERSTR. / SCHILDHORNSTR.	2
		GRUNEWALDSTR.	4
		GUTSMUTHSSTR.	1
		GUTSMUTHSSTR. / HACKERSTR.	1
		GUTSMUTHSSTR. / SCHLOßSTR.	1
		HACKERSTR. / MARKELSTR.	1
		HALSKESTR.	3
		HALSKESTR. / MUNSTERDAMM / STEGLITZER DAMM	5
		HAYDNSTR.	3
		HAYDNSTR. / HINDENBURGDAMM / MANTEUFFELSTR.	1
		HEESESTR.	2
		HEINRICH-SEIDEL-STR. / STEGLITZER DAMM	3
		HINDENBURGDAMM	11
		HINDENBURGDAMM / MOLTKESTR.	7
		HINDENBURGDAMM / NEUCHATELLER STR. / WOLFENSTEINDAMM	1
		HOLSTEINISCHE STR.	1
		HORTENSIENSTR.	2
		HORTENSIENSTR. / HYAZINTHENSTR. / TULPENSTR. / VEILCHENSTR.	1
		HUBERTUSSTR.	4
IMMENWEG / KELLERSTR. / STEGLITZER DAMM	2		
JOACHIM-TIBURTIUS-BRÜCKE	1		
JOCHEMPLATZ	1		
JOHANNA-STEGER-STR.	1		
KARL-STIELER-STR.	3		
KELCHSTR.	1		
KIELER STR.	2		
KISSINGER STR. / SACHSENWALDSTR.	1		
KLINGSORSTR.	3		
KLINGSORSTR. / LEYDENALLEE	1		
KLINGSORSTR. / MITTELSTR.	1		
KNAUSSTR.	6		

**Unfallörtlichkeiten von Seniorenverkehrsunfällen
in der Direktion 4
nach Polizeiabschnitten und Bezirken(alt)**

2016			
Pol.Abschnitt	Bezirk (alt)	Ort	Anzahl
45	ST	KNAUSSTR. / LENBACHSTR. / THORWALDSENSTR.	3
		KNIEPHOFSTR.	1
		KÖRNERSTR.	2
		KÖRNERSTR. / LENBACHSTR.	2
		KREUZNACHER STR. / SCHILDHORNSTR.	1
		KUHLIGKSHOFSTR.	1
		KUHLIGKSHOFSTR. / SCHLOßSTR. / WOLFENSTEINDAMM / A 103 BAB ABZWEIG ZEHLENDORF /	20
		KYLLMANNSTR. / MOMMSENSTR.	1
		KYLLMANNSTR. / VIKTORIAPLATZ	1
		LAUENBURGER STR.	4
		LAUENBURGER STR. / SELERWEG	2
		LAUENBURGER STR. / STIRNERSTR.	1
		LEPSIUSSTR.	2
		LEPSIUSSTR. / MARKELSTR. / MAßMANNSTR.	2
		LEPSIUSSTR. / MUTHESIUSSTR.	1
		LEPSIUSSTR. / SCHILDHORNSTR.	5
		LEPSIUSSTR. / TREITSCHKESTR.	2
		LEYDENALLEE	1
		LIEBENOWZEILE	1
		LIEBENOWZEILE / SEMBRITZKISTR. / STEGLITZER DAMM	3
		LILIENCRONSTR.	1
		LILIENSTR. / TULPENSTR.	2
		LOTHAR-BUCHER-STR.	2
		LUTHERSTR.	1
		MANTEUFFELSTR.	2
		MARGARETENSTR.	2
		MARKELSTR.	3
		MEMLINGSTR.	1
		MITTELSTR.	1
		MOLTKESTR.	3
		MUNSTERDAMM	3
		MUTHESIUSSTR.	1
		OEHLERTRING	1
		PAULSENSTR. / SCHILDHORNSTR. / A 100 BAB / ELISABETH-BERGNER-PARK / EHEMALS 100	4
		POSCHINGERSTR.	2
		PRAUSESTR.	2
		PRESSELSTR. / STEGLITZER DAMM	1
		ROONSTR.	1
		ROTHENBURGSTR.	1
		RÜCKERTSTR.	1
		SACHSENWALDSTR.	1
		SCHILDHORNSTR.	6
		SCHILDHORNSTR. / JOACHIM-TIBURTIUS-BRÜCKE	1
SCHILDHORNSTR. / SCHLOßSTR.	1		
SCHLOßSTR.	16		
SCHLOßSTR. / WAETZOLDTSTR.	2		
SCHLOßSTR. / WRANGELSTR.	2		
SCHÖNEBERGER STR.	1		
SCHÖNHAUSER STR.	1		
SCHÜTZENSTR.	1		
SEDANSTR.	1		
SELERWEG	2		
SEMBRITZKISTR.	3		
SÖHTSTR.	1		
STEGLITZER DAMM	16		

**Unfallörtlichkeiten von Seniorenverkehrsunfällen
in der Direktion 4
nach Polizeiabschnitten und Bezirken(alt)**

2016			
Pol.Abschnitt	Bezirk (alt)	Ort	Anzahl
45	ST	STEGLITZER DAMM / WILSEDER STR.	1
		STEGLITZER DAMM / WORPSWEDER STR.	1
		STUBENRAUCHSTR.	1
		SÜDENDSTR.	1
		THORWALDSENSTR.	1
		TIETZENWEG	2
		TREITSCHKESTR.	2
		UNTER DEN EICHEN	5
		UNTER DEN EICHEN / ASTERNPLATZ	2
		UNTER DEN EICHEN / BEGONIENPLATZ	2
		UNTER DEN EICHEN / WILLDENOWSTR.	1
Verkehrsunfälle im Bezirk ST			463
45	ZD	ALTENSTEINSTR.	11
		ALTENSTEINSTR. / ENGLERALLEE / KÖNIGIN-LUISE-STR. / KÖNIGIN-LUISE-PLATZ	3
		ALTENSTEINSTR. / FABECKSTR.	1
		ALTENSTEINSTR. / HABELSCHWERDTER ALLEE / LADENBERGSTR.	4
		ALTENSTEINSTR. / LIMONENSTR.	2
		AM HIRSCHSPRUNG	1
		ARCHIVSTR. / BRÜMMERSTR. / KÖNIGIN-LUISE-STR. / KÖNIGIN-LUISE BRÜCKE	2
		ARCHIVSTR. / KOSERSTR.	1
		ARNIMALLEE / KÖNIGIN-LUISE-STR.	1
		BREITENBACHPLATZ	4
		CLAYALLEE	5
		CLAYALLEE / IM DOL	1
		DILLENBURGER STR. / SCHILDHORNSTR. / SÜDWESTKORSO / BREITENBACHPLATZ	7
		EHRENBERGSTR. / RUDELOFFWEG	1
		ENGLERALLEE / PODBIELSKIALLEE	2
		ENGLERALLEE / SCHORLEMERALLEE / SPILSTR.	5
		FARADAYWEG / KAISERSWERTHER STR. / THIELALLEE / THIELPARK	1
		GARYSTR.	2
		GUSTAV-MEYER-STR. / KÖNIGIN-LUISE-STR.	1
		HABELSCHWERDTER ALLEE	4
		HELLRIEGELSTR. / SCHWEINFURTHSTR.	1
		HITTORFSTR. / LANDOLTWEG	1
		ILTISSTR.	1
		IM DOL	2
		IM GEHEGE	1
		IM WINKEL / KÖNIGIN-LUISE-STR.	2
		KÖNIGIN-LUISE-STR.	1
		KÖNIGIN-LUISE-STR. / LANSSTR.	2
LÖHLEINSTR.	1		
PODBIELSKIALLEE	1		
SCHORLEMERALLEE	2		
SPILSTR.	1		
THIELALLEE	1		
Verkehrsunfälle im Bezirk ZD			76
Verkehrsunfälle im A 45			539
46	ST	ACHENSEEWEG	1
		ADOLF-MARTENS-STR.	1
		ADOLF-MARTENS-STR. / UNTER DEN EICHEN / VON-LAUE-STR.	2
		AKAZIENSTR.	1
		AKAZIENSTR. / MORGENSTERNSTR.	1
		ALTDORFER STR. / BREMER STR. / GOERZALLEE	2
		ALT-LANKWITZ	1
		ALT-LANKWITZ / EDENKOBENER WEG / KAISER-WILHELM-STR.	1

**Unfallörtlichkeiten von Seniorenverkehrsunfällen
in der Direktion 4
nach Polizeiabschnitten und Bezirken(alt)**

2016			
Pol.Abschnitt	Bezirk (alt)	Ort	Anzahl
46	ST	ALT-LANKWITZ / HAYNAUER STR. / KAMENZER DAMM	2
		ALT-LANKWITZ / LANGKOFELWEG	1
		ALT-LANKWITZ / WEDELLSTR. / WUNSIEDELER WEG	1
		AM PFUHL / HEINERSDORFER STR.	1
		AM STICHKANAL / GOERZALLEE / HARRY-S.-TRUMAN-ALLEE	3
		AMALIENSTR. / KAISER-WILHELM-STR.	3
		APOLDAER STR.	1
		APOLDAER STR. / BROTTRODER STR. / TRIPPSTEINSTR.	1
		APPENZELLER STR. / GOERZALLEE / WISMARER STR.	6
		AUGUSTA STR.	1
		AUGUSTA STR. / DRAKESTR. / RINGSTR.	4
		AUGUSTSTR. / HEIMKEHLENSTR. / HEINERSDORFER STR. / LANGE STR. / OSKAR-LANGE-PLAT	2
		BAHNHOFSTR.	1
		BAHNHOFSTR. / MARIENSTR.	1
		BAHNHOFSTR. / OSTPREUßENDAMM	1
		BÄKESTR.	1
		BÄKESTR. / HINDENBURGDAMM / KARWENDELSTR.	2
		BÄKESTR. / OSTPREUßENDAMM / RITTERSTR.	1
		BARBARA STR. / DILLGESSTR.	1
		BARNACKUFER	2
		BARNACKUFER / GIESENSDORFER STR.	1
		BASELER STR.	2
		BASELER STR. / BRÜDERSTR. / POTSDAMER STR.	1
		BASELER STR. / FINCKENSTEINALLEE	1
		BASELER STR. / HANS-SACHS-STR.	1
		BASELER STR. / RINGSTR.	1
		BASELER STR. / ZÜRICHER STR. / LAUSANNER STR.	1
		BELßSTR.	2
		BELßSTR. / AM GEMEINDEPARK / MALTESERSTR. / GEMEINDEPARK LANKWITZ	1
		BILLY-WILDER-PROMENADE	1
		BIRKBUSCHSTR.	1
		BIRKBUSCHSTR. / SIEMENSSTR.	1
		BIRKBUSCHSTR. / TELTOWKANALSTR.	1
		BLANCKERTZWEG / HILDBURGHÄUSER STR.	1
		BLANCKERTZWEG / OSDORFER STR.	1
		BLANKENHÄINER STR.	1
		BOGENSTR. / GOETHESTR. / MORGENSTERNSTR. / OSTPREUßENDAMM	4
		BOOTHSTR.	2
		BOOTHSTR. / OSTPREUßENDAMM	1
		BRAUERSTR. / KÖNIGSBERGER STR. / OBERHOFER WEG / KRANOLDPLATZ	6
		BRIEGER STR. / WEDELLSTR.	1
		BRÖNDBYSTR.	1
		BROTTERODER STR.	1
		BROTTERODER STR. / TAUTENBURGER STR.	1
		BROTTERODER STR. / TENNSTEDTER STR.	1
		BRUCHWITZSTR.	4
		BRUCHWITZSTR. / DÜRKHEIMER STR.	1
		BRUCHWITZSTR. / KAISER-WILHELM-STR.	1
		BRUCHWITZSTR. / SCHULSTR.	1
		CALANDRELLISTR.	1
		CALANDRELLISTR. / GÄRTNERSTR.	1
		CECILIESTR.	1
		CELSIUSSTR.	1
		CHARLOTTENSTR.	1
		CHARLOTTENSTR. / LEONORENSTR. / SAARBURGER STR. / RATHAUSPARK LANKWITZ	4
		CURTIUSSTR.	4

**Unfallörtlichkeiten von Seniorenverkehrsunfällen
in der Direktion 4
nach Polizeiabschnitten und Bezirken(alt)**

2016			
Pol.Abschnitt	Bezirk (alt)	Ort	Anzahl
46	ST	CURTIVSSTR. / DRAKESTR. / GARDESCHÜTZENWEG	2
		CURTIVSSTR. / KADETTENWEG / KÖHLERSTR.	1
		DERFFLINGERSTR.	1
		DERFFLINGERSTR. / SEYDLITZSTR.	1
		DESSAUERSTR.	3
		DESSAUERSTR. / SEYDLITZSTR.	1
		DILLGESSTR.	1
		DILLGESSTR. / KAISER-WILHELM-STR. / DILLGESPAK	3
		DITTEBSACHER WEG / KAMENZER DAMM / KGA ALT-LANKWITZ	1
		DRAKESTR.	14
		DRAKESTR. / FINCKENSTEINALLEE / GOERZALLEE / HINDENBURGDAMM / KÖNIGSBERGER STR.	11
		DRAKESTR. / HABELSCHWERDTER ALLEE / UNTER DEN EICHEN	2
		DRAKESTR. / HANS-SACHS-STR. / PRAUSESTR.	1
		DRAKESTR. / KARWENDELSTR.	6
		DRAKESTR. / KNESEBECKSTR. / MARGARETENSTR.	1
		DRAKESTR. / MOMMSENSTR.	1
		DRAKESTR. / WEDDIGENWEG	1
		DÜRERSTR.	1
		DÜRERSTR. / RINGSTR.	1
		EISWALDTSTR.	4
		EISWALDTSTR. / GALLWITZALLEE	2
		ELISABETH-FELLER-WEG	1
		EMMICHSTR.	1
		ENGADINER WEG / GOERZALLEE / LAUSANNER STR.	1
		ENGADINER WEG / GOERZALLEE / ORTLERWEG	1
		FAHRENHEITSTR.	1
		FERDINANDSTR.	8
		FERDINANDSTR. / JÄGERSTR.	1
		FERDINANDSTR. / LANKWITZER STR. / KRANOLDPLATZ	2
		FERDINANDSTR. / PARALLELSTR.	1
		FINCKENSTEINALLEE	4
		FINCKENSTEINALLEE / POTSDAMER STR.	1
		FRANKENHAUSER STR. / TAUTENBURGER STR.	1
		FRANZSTR.	1
		FRAUENSTR.	1
		FRAUENSTR. / KÖNIGSBERGER STR.	2
		FRIEDRICHRODAER STR.	2
		FRIEDRICHRODAER STR. / MALTESERSTR.	1
		FROBENSTR.	4
		FROBENSTR. / GALLWITZALLEE / AM GEMEINDEPAK	3
		FROBENSTR. / SEYDLITZSTR.	2
		GALLWITZALLEE	8
		GALLWITZALLEE / HAVENSTEINSTR. / MÜHLENSTR.	1
GALLWITZALLEE / PAUL-SCHNEIDER-STR.	2		
GÄRTNERSTR. / OSTPREUßENDAMM / SIEMENSSTR.	3		
GERAER STR. / MARIANNENSTR.	1		
GERAER STR. / OBERHOFER WEG	1		
GERAER STR. / TRIPPSTEINSTR. / WALTERSHAUSER STR. / KGA LANKWITZ-ZIETEN	1		
GIESENSDORFER STR.	4		
GIESENSDORFER STR. / KÖNIGSBERGER STR. / PAK AM TELTOWKANAL	3		
GIESENSDORFER STR. / OSTPREUßENDAMM	2		
GOERZALLEE	11		
GOERZALLEE / BILLY-WILDER-PROMENADE	3		
GOERZALLEE / PERSANTESTR.	1		
GOERZALLEE / PLATZ DES 4. JULI / KGA PARKKOLONIE NORD / KGA PARKKOLONIE SÜD	2		
GOERZALLEE / WILLIAM-H.-TUNNER-STR.	1		

**Unfallörtlichkeiten von Seniorenverkehrsunfällen
in der Direktion 4
nach Polizeiabschnitten und Bezirken(alt)**

2016			
Pol.Abschnitt	Bezirk (alt)	Ort	Anzahl
46	ST	GOETHESTR. / KÖNIGSBERGER STR.	1
		GRABENSTR.	2
		GRABENSTR. / PARALLELSTR.	1
		GROßBEERENSTR. / WOLTMANNWEG	2
		HALBAUER WEG / KAMENZER DAMM	1
		HARRY-S.-TRUMAN-ALLEE	1
		HAVENSTEINSTR.	1
		HAVENSTEINSTR. / RENATENWEG	1
		HAYNAUER STR.	7
		HEIMKEHLENSTR. / OBERHOFER WEG / SONNEBERGER WEG	1
		HEINERSDORFER STR.	2
		HEINERSDORFER STR. / HILDBURGHAEUSER STR.	2
		HEINRICHSTR. / OSTPREUßENDAMM	1
		HEITERWANGER WEG	1
		HERWARTHSTR. / OSTPREUßENDAMM	1
		HILDBURGHAEUSER STR.	3
		HILDBURGHAEUSER STR. / OBERHOFER WEG / SCHEELESTR.	1
		HILDBURGHAEUSER STR. / OSDORFER STR. / SCHWATLOSTR.	2
		HILDBURGHAEUSER STR. / SONDRSHAUSER STR.	1
		HILDBURGHAEUSER STR. / STANZER ZEILE	1
		HINDENBURGDAMM	5
		HOLBEINSTR.	2
		HOLBEINSTR. / RINGSTR.	3
		JÄGERSTR.	1
		JÄGERSTR. / KASTANIENSTR.	2
		JÄGERSTR. / LORENZSTR.	1
		JÄGERSTR. / OBERHOFER WEG / OBERHOFER PLATZ	2
		JUNGFERNSTIEG	5
		JUNGFERNSTIEG / KÖNIGSBERGER STR. / MORGENSTERNSTR.	6
		JUNGFERNSTIEG / PROMENADENSTR.	1
		KADETTENWEG	1
		KADETTENWEG / RINGSTR. / KARLPLATZ	1
		KAISER-WILHELM-STR.	11
		KAISER-WILHELM-STR. / LEONORENSTR. / PAUL-SCHNEIDER-STR.	15
		KAISER-WILHELM-STR. / RUTHSTR.	1
		KAISER-WILHELM-STR. / SEYDLITZSTR.	2
		KAISER-WILHELM-STR. / ZIETENSTR.	4
		KAMENZER DAMM	6
		KAMENZER DAMM / MALTESERSTR. / PAUL-SCHNEIDER-STR. / GEMEINDEPARK LANKWITZ / HOS	4
		KAMENZER DAMM / WEDELLSTR.	1
		KARWENDELSTR.	5
		KAULBACHSTR.	1
		KAULBACHSTR. / LEONORENSTR. / BLW UNTERBEZIRK STEGLITZ GRUPPE LEONORENSTR.	1
		KAULBACHSTR. / MOZARTSTR.	1
		KIESSTR.	1
		KLÜBERSTR.	1
KÖHLERSTR.	1		
KOLONIESTR. / SCHÜTTE-LANZ-STR. / SAALECKPLATZ	1		
KOMMANDANTENSTR.	1		
KÖNIGSBERGER STR.	8		
KÖNIGSBERGER STR. / MARIENSTR.	2		
KÖNIGSBERGER STR. / OSTPREUßENDAMM	1		
KORNMESSERSTR. / THEKLASTR.	1		
KRAHMERSTR. / OSTPREUßENDAMM	1		
KRANOLDPLATZ	5		

**Unfallörtlichkeiten von Seniorenverkehrsunfällen
in der Direktion 4
nach Polizeiabschnitten und Bezirken(alt)**

2016			
Pol.Abschnitt	Bezirk (alt)	Ort	Anzahl
46	ST	KURFÜRSTENSTR.	5
		LANDWEG / LICHTERFELDER RING / OSDORFER STR.	3
		LANGE STR.	2
		LANGE STR. / LORENZSTR.	1
		LANGE STR. / OBERHOFER WEG	2
		LANKWITZER STR.	3
		LAUSANNER STR. / GLARNER STR.	1
		LEONORENSTR.	14
		LEONORENSTR. / SIEMENSSTR.	11
		LINDENSTR. / MÜLLERSTR. / SCHWATLOSTR.	2
		LINDENSTR. / OSTPREUßENDAMM / WISMARER STR.	1
		LORENZSTR.	1
		MALTESERSTR.	8
		MALTESERSTR. / MARCHANDSTR.	2
		MALTESERSTR. / PREYSINGSTR. / KGA WALTERSHAUSER STR.	1
		MARCHANDSTR.	2
		MARIANNENSTR.	1
		MARIENSTR.	2
		MCNAIR-PROMENADE	1
		MORGENSTERNSTR.	2
		MOZARTSTR.	2
		MOZARTSTR. / SIEMENSSTR.	1
		MÜHLENSTR.	3
		MÜRWIKER STR.	1
		NICOLAISTR.	1
		OBERHOFER WEG	3
		ORTLERWEG	1
		OSDORFER STR.	8
		OSDORFER STR. / CELSIUSSTR.	4
		OSDORFER STR. / OSTPREUßENDAMM	8
		OSDORFER STR. / SCHEELESTR. / RÉAUMURSTR.	1
		OSDORFER STR. / WOLTMANNWEG / FAHRENHEITSTR.	4
		OSTPREUßENDAMM	15
		OSTPREUßENDAMM / LIPPSTÄDTER STR.	1
		OSTPREUßENDAMM / PROMENADENSTR.	1
		OSTPREUßENDAMM / WALTROPER WEG	1
		PAPPRITZSTR. / PREYSINGSTR. / WICHURASTR.	1
		PARALLELSTR.	2
		PAUL-SCHNEIDER-STR.	3
		PAUL-SCHNEIDER-STR. / SCHULSTR.	1
		PERSANTESTR. / TOLLENSESTR.	1
		PLATZ DES 4. JULI	1
		POTSDAMER STR.	1
		PRETTAUER PFAD / WISMARER STR.	1
		PREYSINGSTR.	3
		PROMENADENSTR.	1
		RÉAUMURSTR.	1
		RINGSTR.	2
		SARNTALER WEG	1
		SCHOTTMÜLLERSTR.	4
		SCHÜTTE-LANZ-STR.	1
		SEYDLITZSTR.	6
		SIBYLLENSTR.	1
		SIEMENSSTR.	7
		STEPHANIWEG	1
		TENNSTEDTER STR.	1
		THALIAWEG	1

**Unfallörtlichkeiten von Seniorenverkehrsunfällen
in der Direktion 4
nach Polizeiabschnitten und Bezirken(alt)**

2016			
Pol.Abschnitt	Bezirk (alt)	Ort	Anzahl
46	ST	TRACHENBERGRING	1
		TRIPPSTEINSTR.	1
		UNTER DEN EICHEN	2
		WALDMANNSTR.	1
		WALTER-LINSE-STR.	1
		WEDELLSTR.	2
		WEDELLSTR. / WEDELLSTR.	2
		WEIßWASSERWEG	1
		WEIßWASSERWEG / RINGSTR. / PESTALOZZIPLATZ	1
		WILLIAM-H.-TUNNER-STR.	1
		WISMARER STR.	3
		WOLTMANNWEG	2
		WUPPERSTR.	1
		ZIETENSTR.	1
		Verkehrsunfälle im Bezirk ST	
	TE	MALTESERSTR.	1
Verkehrsunfälle im Bezirk TE			1
ZD		BEESKOWDAMM	1
		BEESKOWDAMM / GOERZALLEE / WUPPERSTR.	1
		BEESKOWDAMM / GUSTAV-KRONE-STR.	1
		BERLINER STR.	9
		BERLINER STR. / CHARLOTTENBURGER STR.	2
		BERLINER STR. / DAHLEMER WEG / THIELALLEE / UNTER DEN EICHEN	6
		BERLINER STR. / GARTENSTR.	2
		BERLINER STR. / KLEINAUSTR.	1
		BERLINER STR. / SCHÜTZALLEE	1
		BERLINER STR. / SEEHOFSTR.	4
		BERLINER STR. / SUNDGAUER STR.	12
		BIESHEIMRING	1
		BOLCHENER STR. / BRETTNACHER STR.	1
		BOLCHENER STR. / HAMPSTEADSTR. / SUNDGAUER STR.	1
		BRETTNACHER STR.	1
		DAHLEMER WEG	8
		DAHLEMER WEG / FINCKENSTEINALLEE / MÜHLENSTR.	2
		DAHLEMER WEG / HOCHBAUMSTR.	1
		DAHLEMER WEG / MÖRCHINGER STR.	1
		DAHLEMER WEG / RILKEPFAD	1
		DAHLEMER WEG / SEEHOFSTR.	2
		DAHLEMER WEG / SUNDGAUER STR.	2
		ECHTERMAYERSTR.	1
		GARTENSTR.	3
		HAMMERSTR.	1
		HAMPSTEADSTR.	4
		HAMPSTEADSTR. / SEEHOFSTR. / SEEHOFSTR.AßENBRÜCKE	1
		HERBERGERWEG	1
		JÄNICKESTR.	2
		KLEINAUSTR.	1
		KNESEBECKSTR. / SEEHOFSTR.	4
		LEO-BAECK-STR.	1
		LUTTERBACHER STR.	1
		MÖRCHINGER STR.	2
		MÖRCHINGER STR. / SUNDGAUER STR.	1
MÜHLENSTR.	6		
MÜHLENSTR. / SEEHOFSTR.	2		
MÜHLENSTR. / STUBENRAUCHSTR.	2		

**Unfallörtlichkeiten von Seniorenverkehrsunfällen
in der Direktion 4
nach Polizeiabschnitten und Bezirken(alt)**

2016			
Pol.Abschnitt	Bezirk (alt)	Ort	Anzahl
46	ZD	PRINZ-HANDJERY-STR.	1
		SCHÜTZALLEE	1
		SCHÜTZALLEE / SUNDGAUER STR.	1
		SEEHOFSTR.	3
		STUBENRAUCHSTR.	3
		SUNDGAUER STR.	3
		WINFRIEDSTR.	3
		WUPPERSTR.	3
Verkehrsunfälle im Bezirk ZD			112
Verkehrsunfälle im A 46			676
47	TE	AHRENSDORFER STR.	2
		ALBULAWEG / FURKASTR. / TAUERNALLEE	4
		ALLGÄUER WEG / GRÜNTENSTR.	2
		ALT-LICHTENRADE	8
		ALT-LICHTENRADE / LICHTENRADER DAMM / POTSDAMER STR.	1
		ALT-LICHTENRADE / PECHSTEINSTR. / IM DOMSTIFT	2
		ALT-MARIENDORF	6
		ALT-MARIENDORF / AM HEIDEFRIEDHOF / VOLKSPARK MARIENDORF	1
		ALT-MARIENDORF / BRITZER STR. / REIßBECKSTR. / RIXDORFER STR.	2
		ALT-MARIENFELDE	1
		AM HEIDEFRIEDHOF / REIßBECKSTR.	3
		AN DER DORFKIRCHE	1
		AN DER HEILANDSWEIDE	1
		ANKOGELWEG / MARIENDORFER DAMM	4
		AUGSBURGER STR.	1
		BAHNHOFSTR.	18
		BAHNHOFSTR. / BRIESINGSTR. / STEINSTR. / PFARRER-LÜTKEHAUS-PLATZ	3
		BAHNHOFSTR. / GOLTZSTR.	1
		BAHNHOFSTR. / MELLENER STR.	2
		BAHNHOFSTR. / RIEDINGERSTR.	1
		BAHNSTR.	2
		BAHNSTR. / BELßSTR. / MARIENFELDER ALLEE	2
		BARNETSTR.	10
		BARNETSTR. / GROß-ZIETHENER STR. / LICHTENRADER DAMM	7
		BARNETSTR. / HALKER ZEILE	1
		BARNETSTR. / NUTHESTR. / SIMPSONWEG	2
		BAUßNERNWEG / MARIENFELDER ALLEE	1
		BEETHOVENSTR.	1
		BEYRODTSTR. / HRANITZKYSTR.	2
		BEYRODTSTR. / KIEPERTSTR.	1
		BIRNHORNWEG / MARIENDORFER DAMM	4
		BLOHMSTR.	2
		BODMERSTR. / STEINSTR. / JOHN-LOCKE-STR.	1
		BORNHAGENWEG	1
		BORNHAGENWEG / ASCHAFFENBURGER STR.	1
		BRAUNFELSSTR. / GROß-ZIETHENER STR.	1
		BRIESINGSTR. / GOLTZSTR. / KESSELSTR.	1
		BRITZER STR.	3
		BRITZER STR. / GRÜNTENSTR.	2
		BRITZER STR. / ROTKOPFWEG	3
BUCKOWER CHAUSSEE	18		
BUCKOWER CHAUSSEE / GLASERWEG	1		
BUCKOWER CHAUSSEE / HALKER ZEILE / RICHARD-TAUBER-DAMM	6		
BUCKOWER CHAUSSEE / KETTINGER STR.	1		
BUCKOWER CHAUSSEE / LICHTENRADER DAMM / MARIENDORFER DAMM / MARIENFELDER CHAUSSEE	12		

**Unfallörtlichkeiten von Seniorenverkehrsunfällen
in der Direktion 4
nach Polizeiabschnitten und Bezirken(alt)**

2016			
Pol.Abschnitt	Bezirk (alt)	Ort	Anzahl
47	TE	BUCKOWER CHAUSSEE / LINTRUPER STR.	1
		BUCKOWER CHAUSSEE / MOTZENER STR. / ZEHRENSDORFER STR.	1
		DACHSTEINWEG / TAUERNALLEE / IM LESACHTAL	1
		DAIMLERSTR.	2
		DAIMLERSTR. / RICHARD-TAUBER-DAMM / SÄNTISSTR.	1
		DIEDERSDORFER WEG / MARIENFELDER ALLEE / FRIEDENFELSER STR.	1
		DIELINGSGRUND / LICHTENRADER DAMM	1
		EGESTORFFSTR.	1
		EGESTORFFSTR. / MOTZENER STR. / SCHICHAUWEG	1
		ELISABETHSTR.	1
		ELISABETHSTR. / WÜNSDORFER STR.	1
		FEHLINGSTR. / GRIMMSTR. / LICHTENRADER DAMM	2
		FELDSTEDTER WEG / LICHTENRADER DAMM / REICHNERWEG	1
		FONANESTR. / HALKER ZEILE / BLW UNTERBEZIRK LICHTENRADE GRUPPE GÜTERAUßENRIN /	1
		FORDDAMM	3
		FORDDAMM / POHLIGSTR. / POPPERSTR.	1
		FORDDAMM / WILHELM-PASEWALDT-STR.	1
		FRANZIUSWEG	1
		FREIBERGSTR.	1
		FRIEDENFELSER STR.	2
		FRIEDENSTR.	9
		FRIEDENSTR. / REIßECKSTR. / MARIENDORFER DAMM	11
		FRITZ-WERNER-STR.	1
		FRITZ-WERNER-STR. / KRUCKENBERGSTR.	1
		FRITZ-WERNER-STR. / WILHELM-PASEWALDT-STR.	1
		GLÄRNISCHWEG / MARIENDORFER DAMM	7
		GOETHESTR.	2
		GOETHESTR. / HALKER ZEILE	2
		GOETHESTR. / LICHTENRADER DAMM	5
		GOLDSCHMIDTWEG / SCHICHAUWEG	1
		GÖLLWEG / MARIENDORFER DAMM	1
		GOLTZSTR.	2
		GOLTZSTR. / MELLENER STR.	1
		GOLTZSTR. / REHAGENER STR.	1
		GREIZER STR.	1
		GRENZWEG / WÜNSDORFER STR.	1
		GREULICHSTR.	3
		GREULICHSTR. / HRANITZKYSTR.	1
		GREULICHSTR. / KAISERALLEE	1
		GRIEMBERGWEG / LICHTENRADER DAMM	1
		GRIMMINGWEG / SÄNTISSTR.	1
		GRIMMSTR.	1
		GROß-ZIETHENER STR.	6
		GROß-ZIETHENER STR. / IM DOMSTIFT	2
		GROß-ZIETHENER STR. / SCHUMPETERSTR. / STRAÙE 40	1
		GROß-ZIETHENER STR. / TAUNUSSTR.	1
		GRÜNTENSTR.	5
		HALKER ZEILE	4
		HANIELWEG	2
		HANIELWEG / WELTERPFAD / AN DEN KLOSTERGÄRTEN	1
		HERMANNSTADTER WEG / SCHÄßBURGER WEG	1
		HILBERTSTR.	2
		HILBERTSTR. / LORTZINGSTR. / MOZARTSTR. / WOLZIGER ZEILE	1
		HILBERTSTR. / PRINZESSINENSTR. / WÜNSDORFER STR.	1
		HILDBURGHAEUSER STR.	15
		HILDBURGHAEUSER STR. / FRIEDENFELSER STR.	11

**Unfallörtlichkeiten von Seniorenverkehrsunfällen
in der Direktion 4
nach Polizeiabschnitten und Bezirken(alt)**

2016			
Pol.Abschnitt	Bezirk (alt)	Ort	Anzahl
47	TE	HILDBURGHAUSER STR. / KRUSEWEG	1
		HILDBURGHAUSER STR. / MARIENFELDER ALLEE / NAHMITZER DAMM	3
		HILDBURGHAUSER STR. / TIRSCHENREUTHER RING	4
		HILDBURGHAUSER STR. / WALDSASSENER STR. / WESKAMMSTR.	6
		HIRZERWEG	1
		HOCHFEILERWEG	2
		HOCHGALLWEG / HOEFTWEG	1
		HOEFTWEG / HUNDSTEINWEG	1
		HOHENZOLLERNSTR. / PAETSCHSTR. / HERMIONE-VON-PREUSCHEN-PLATZ	1
		HORSTWALDER STR. / KIRCHHAINER DAMM / WITTELSBACHERSTR.	2
		HORSTWALDER STR. / LÜTZOWSTR.	1
		HRANITZKYSTR.	1
		HRANITZKYSTR. / KIEPERTSTR. / MARIENFELDER ALLEE	1
		HUMBOLDTSTR.	1
		HUNDSTEINWEG	3
		HUNDSTEINWEG / KÖRTINGSTR. / MARIENDORFER DAMM	6
		IFENPFAD / MARIENDORFER DAMM	1
		ILLIGSTR. / MAFFEISTR.	1
		IM DOMSTIFT	1
		JOHN-LOCKE-STR.	2
		KAISERALLEE / MARIENFELDER ALLEE	1
		KARLSTR.	1
		KETTINGER STR.	1
		KETTINGER STR. / MARIENDORFER DAMM / SANDSTEINWEG	2
		KIRCHHAINER DAMM	2
		KLOSTER-ZINNA-STR.	1
		KÖRTINGSTR.	3
		KRUSEWEG / LICHTERFELDER RING / TIRSCHENREUTHER RING	1
		LESSINGSTR. / LICHTENRADER DAMM	1
		LICHTENRADER DAMM	23
		LICHTENRADER DAMM / MARIENFELDER STR.	1
		LICHTENRADER DAMM / RAABESTR.	5
		LICHTERFELDER RING	1
		LICHTERFELDER RING / WALDSASSENER STR.	2
		LINTRUPER STR. / RAABESTR.	1
		LUCKEWEG	1
		LUCKEWEG / TIRSCHENREUTHER RING	1
		MALTESERSTR.	7
		MARIENDORFER DAMM	41
		MARIENDORFER DAMM / KRUCKENBERGSTR.	1
		MARIENDORFER DAMM / PILATUSWEG	1
		MARIENDORFER DAMM / SÄNTISSTR. / TAUERNALLEE	8
		MARIENDORFER DAMM / TITLISWEG	2
		MARIENFELDER ALLEE	13
		MARIENFELDER ALLEE / DOMAGKSTR.	2
		MARIENFELDER ALLEE / FRIEDENFELSER STR.	4
		MARIENFELDER ALLEE / STEGERWALDSTR.	3
		MARIENFELDER ALLEE / TILKERODER WEG	3
		MARIENFELDER STR.	1
		MAXIMILIAN-KALLER-STR.	1
		MAXIMILIAN-KALLER-STR. / NIKOLAUS-BARES-WEG	1
		MELLENER STR.	2
		MOTZENER STR.	2
		MOTZENER STR. / NAHMITZER DAMM / GUTSPARK MARIENFELDE	5
		MOTZENER STR. / NUNSDORFER RING	1
		MOTZENER STR. / SPERENBERGER STR.	1
		MOZARTSTR.	2

**Unfallörtlichkeiten von Seniorenverkehrsunfällen
in der Direktion 4
nach Polizeiabschnitten und Bezirken(alt)**

2016			
Pol.Abschnitt	Bezirk (alt)	Ort	Anzahl
47	TE	NAHARIYASTR.	3
		NAHMITZER DAMM	10
		NEBELHORNWEG	1
		PAETSCHSTR. / STRAUßSTR. / WOLZIGER ZEILE	1
		PECHSTEINSTR.	1
		POTSDAMER STR. / TÖPCHINER WEG	1
		RAABESTR.	1
		RATHENOWER STR. / TÖPCHINER WEG	1
		REHAGENER STR.	2
		REIßECKSTR.	4
		RHINSTR.	1
		RICHARD-TAUBER-DAMM	2
		SÄNTISSTR.	1
		SCHICHAUWEG	1
		SCHICHAUWEG / WÜNSDORFER STR.	2
		SCHUMPETERSTR.	1
		SCHWARZKOGELWEG	1
		SKARBINASTR.	1
		SONNENSCHIEPFAD	1
		STEINSTR.	6
		TAUERNALLEE	3
		TAUERNALLEE / WATZMANNWEG / IM LESACHTAL	2
		TENNSTEDTER STR.	1
		TILKERODER WEG	1
		TIRSCHENREUTHER RING	4
		TÖPCHINER WEG	5
		TÖPCHINER WEG / STRAßE 9	1
		TUTZINGER STR.	1
		WALDSASSENER STR.	1
		WESKAMMSTR.	1
		WILHELM-VON-SIEMENS-STR.	1
WITTELSBACHERSTR.	1		
WÜNSDORFER STR.	3		
ZEHRENSDORFER STR.	2		
Verkehrsunfälle im Bezirk TE			541
Verkehrsunfälle im A 47			541
Gesamtergebnis			3646

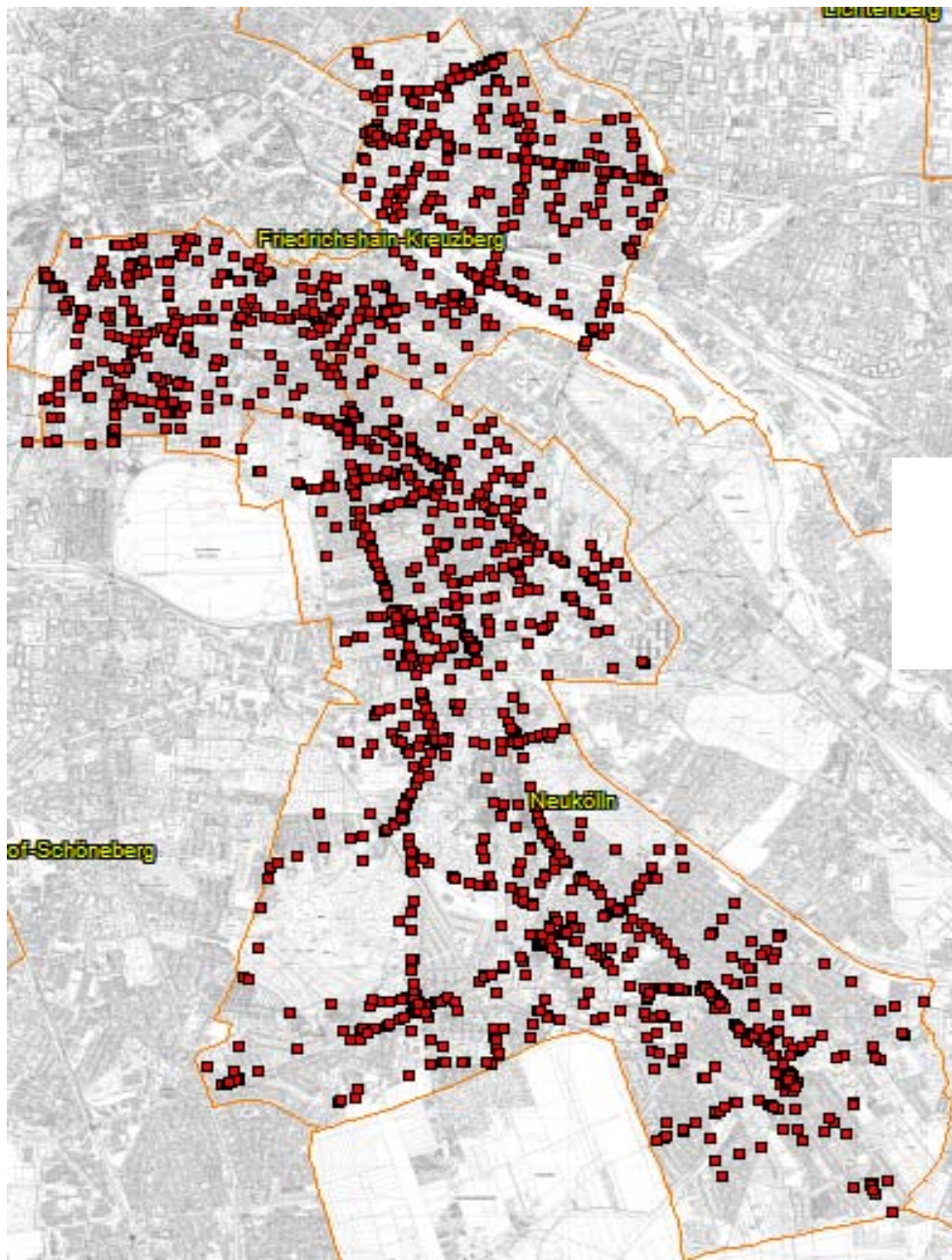

**Verkehrsunfälle 2016
mit Beteiligung von Senioren
in der Direction 5
(Friedrichshain-Kreuzberg,Neukölln)**

**Unfallörtlichkeiten von Seniorenverkehrsunfällen
in der Direktion 5
nach Polizeiabschnitten und Bezirken(alt)**

2016			
Pol. Abschnitt	Bezirk (alt)	Ort	Anzahl
52	KB	AM TEMPELHOFFER BERG	1
		AM TEMPELHOFFER BERG / BERGMANNSTR.	1
		ARNDTSTR. / FRIESENSTR.	2
		ARNDTSTR. / HEIMSTR.	1
		BAERWALDSTR.	1
		BAERWALDSTR. / URBANSTR. / BAERWALDPARK	2
		BARUTHER STR. / NOSTITZSTR.	1
		BERGMANNSTR.	3
		BERGMANNSTR. / KREUZBERGSTR. / MEHRINGDAMM	5
		BERGMANNSTR. / NOSTITZSTR.	2
		BERGMANNSTR. / SOLMSSTR.	1
		BERGMANNSTR. / ZOSSENER STR.	1
		BLÜCHERPLATZ	2
		BLÜCHERSTR.	4
		BLÜCHERSTR. / BLÜCHERPLATZ	1
		BLÜCHERSTR. / BRACHVOGELSTR. / MITTENWALDER STR.	6
		BLÜCHERSTR. / MEHRINGDAMM / OBENTRAUTSTR.	4
		BLÜCHERSTR. / ZOSSENER STR.	5
		BÖCKHSTR.	1
		BÖCKHSTR. / BÜRKNERSTR. / KOTTBUSSE DAMM / SCHÖNLEINSTR.	1
		BOELCKESTR. / DUDENSTR. / KATZBACHSTR.	2
		CARL-HERZ-UFER	1
		DIEFFENBACHSTR. / GRIMMSTR. / GRIMMPARK	1
		DUDENSTR.	1
		DUDENSTR. / LOEWENHARDTDAMM / KOLONNENBRÜCKE	1
		DUDENSTR. / MEHRINGDAMM / TEMPELHOFFER DAMM / PLATZ DER LUFTBRÜCKE	3
		DUDENSTR. / METHFESSELSTR. / MUSSEHLSTR.	1
		FICHTESTR. / GRIMMSTR. / KÖRTESTR. / URBANSTR. / GRIMMPARK	2
		FIDICINSTR. / FRIESENSTR. / JÜTERBOGER STR.	1
		GITSCHINER STR. / WATERLOO-UFER / ZOSSENER STR. / ZOSSENER BRÜCKE	2
		GNEISENAUSTR.	4
		GNEISENAUSTR. / MEHRINGDAMM / YORCKSTR.	10
		GNEISENAUSTR. / MITTENWALDER STR.	3
		GNEISENAUSTR. / SCHLEIERMACHERSTR.	1
		GNEISENAUSTR. / SOLMSSTR.	2
		GNEISENAUSTR. / ZOSSENER STR. / U-BHF. GNEISENAUSTR.	1
		GOLßENER STR. / ZÜLLICHAUER STR.	1
		GRAEFESTR.	2
		GRAEFESTR. / HASENHEIDE / VOLKSPARK HASENHEIDE	1
		GRAEFESTR. / URBANSTR.	3
		GROßBEERENSTR.	1
		GROßBEERENSTR. / HORNSTR. / YORCKSTR.	1
		GROßBEERENSTR. / KREUZBERGSTR. / VIKTORIAPARK	2
		GROßBEERENSTR. / TEMPELHOFFER UFER / GROßBEERENBRÜCKE	1
		HAGELBERGER STR.	1
		HASENHEIDE	9
		HASENHEIDE / JAHNSTR.	4
		HASENHEIDE / LILIENTHALSTR. / SÜDSTERN	1
		HASENHEIDE / WISSMANNSTR.	1
		HEIMSTR. / JÜTERBOGER STR.	1
JOHANNITERSTR.	1		
JOHANNITERSTR. / ZOSSENER STR.	1		
KATZBACHSTR.	1		
KATZBACHSTR. / KREUZBERGSTR.	1		
KATZBACHSTR. / MONUMENTENSTR. / VIKTORIAPARK	1		
KATZBACHSTR. / YORCKSTR.	4		

**Unfallörtlichkeiten von Seniorenverkehrsunfällen
in der Direktion 5
nach Polizeiabschnitten und Bezirken(alt)**

2016				
Pol. Abschnitt	Bezirk (alt)	Ort	Anzahl	
52	KB	KÖRTESTR.	1	
		KÖRTESTR. / SÜDSTERN	1	
		KOTTBUSSE DAMM	2	
		KOTTBUSSE DAMM / LACHMANNSTR.	2	
		KOTTBUSSE DAMM / PFLÜGERSTR. / HOHENSTAUFENPLATZ	1	
		KOTTBUSSE DAMM / WESERSTR.	1	
		KREUZBERGSTR.	2	
		LILIENTHALSTR.	1	
		LUCKENWALDER STR. / TEMPELHOFFER UFER	1	
		MARHEINEKEPLATZ	1	
		MEHRINGDAMM	9	
		MEHRINGDAMM / WILHELMSHÖHE	1	
		MÖCKERNSTR.	1	
		MÖCKERNSTR. / OBENTRAUTSTR.	1	
		MÖCKERNSTR. / TEMPELHOFFER UFER / MÖCKERNBRÜCKE	1	
		MÖCKERNSTR. / WARTENBURGSTR.	1	
		MÖCKERNSTR. / YORCKSTR.	2	
		MONUMENTENSTR.	1	
		OBENTRAUTSTR.	4	
		PLANUFER	1	
		RIEMANNSTR. / ZOSSENER STR.	1	
		SCHÖNEBERGER STR. / SCHÖNEBERGER UFER / TEMPELHOFFER UFER / SCHÖNEBERGER BRÜCKE	1	
		SCHÖNEBERGER UFER / KÖTHENER BRÜCKE	1	
		SCHÖNLEINSTR.	1	
		TEMPELHOFFER UFER	1	
		TEMPELHOFFER UFER / TREBBINER STR.	1	
		URBANSTR.	1	
		WATERLOO-UFER	2	
	WILLIBALD-ALEXIS-STR. / CHAMISSOPLATZ	1		
	YORCKSTR.	3		
	ZÜLLICHAUER STR.	1		
	Verkehrsunfälle im Bezirk KB			168
	NK	KOTTBUSSE DAMM / URBANSTR. / HERMANNPLATZ / SONNENALLEE		7
Verkehrsunfälle im Bezirk NK			7	
Verkehrsunfälle im A 52			175	
53	KB	ADALBERTSTR.	2	
		ADMIRALSTR. / KOTTBUSSE STR. / REICHENBERGER STR. / SKALITZER STR. / ADALBERTST	7	
		ALEXANDRINENSTR.	1	
		ALTE JAKOBSTR.	1	
		ANHALTER STR.	1	
		BESSELSTR.	1	
		BESSELSTR. / MARKGRAFENSTR.	2	
		BEVERNSTR. / OBERBAUMSTR. / OPPELNER STR. / SCHLESISCHE STR. / SKALITZER STR. / DESSAUER STR. / STRESEMANNSTR.	36	
		EISENBHANNSTR.	1	
		ERKELENZDAMM / SKALITZER STR. / WASSERTORPLATZ	1	
		FALCKENSTEINSTR.	3	
		FEILNERSTR. / LINDENSTR.	1	
		FORSTER STR.	2	
		FRANZ-KLÜHS-STR. / LINDENSTR.	3	
		FRANZ-KÜNSTLER-STR. / ALEXANDRINENSTR.	1	
		FRIEDRICH-STAMPFER-STR. / STRESEMANNSTR. / WILHELMSTR.	1	

**Unfallörtlichkeiten von Seniorenverkehrsunfällen
in der Direktion 5
nach Polizeiabschnitten und Bezirken(alt)**

2016			
Pol. Abschnitt	Bezirk (alt)	Ort	Anzahl
53	KB	FRIEDRICHSTR.	3
		GITSCHINER STR.	5
		GITSCHINER STR. / ALEXANDRINENSTR.	2
		GITSCHINER STR. / BÖCKLERSTR.	1
		GITSCHINER STR. / PRINZENSTR.	6
		GITSCHINER STR. / ZOSSENER STR. / LINDENSTR.	2
		GÖRLITZER STR.	1
		GÖRLITZER STR. / SKALITZER STR. / LAUSITZER PLATZ / GÖRLITZER-PARK	2
		GROßBEERENSTR. / HALLESCHES UFER / GROßBEERENBRÜCKE	1
		HALLESCHES UFER	1
		HALLESCHES UFER / KÖTHENER STR. / REICHPIETSCHUFER / KÖTHENER BRÜCKE	2
		HALLESCHES UFER / MEHRINGBRÜCKE / WILHELMSTR.	9
		HALLESCHES UFER / MÖCKERNSTR. / MÖCKERNBRÜCKE	4
		HALLESCHES UFER / SCHÖNEBERGER STR. / SCHÖNEBERGER BRÜCKE / MENDELSSOHN-BARTHOLD	2
		HEDEMANNSTR.	1
		HEDEMANNSTR. / STRESEMANNSTR.	1
		HEDEMANNSTR. / WILHELMSTR.	3
		KOCHSTR.	4
		KOCHSTR. / WILHELMSTR.	2
		KOHLFURTER STR.	2
		KÖPENICKER STR.	1
		KOTTBUSSE STR.	3
		LAUSITZER PLATZ	1
		LAUSITZER STR.	1
		LAUSITZER STR. / PAUL-LINCKE-UFER	1
		LAUSITZER STR. / REICHENBERGER STR.	1
		LAUSITZER STR. / SKALITZER STR. / LAUSITZER PLATZ	3
		LAUSITZER STR. / WIENER STR.	2
		LEUSCHNERDAMM	1
		LIEGNITZER STR. / REICHENBERGER STR.	1
		LINDENSTR.	2
		LOBECKSTR. / MORITZSTR.	1
		LOBECKSTR. / ORANIENSTR.	1
		LOBECKSTR. / RITTERSTR.	2
		LÜBBENER STR. / SKALITZER STR. / WRANGELSTR.	1
		MANTEUFFELSTR.	3
		MANTEUFFELSTR. / KÖPENICKER STR.	1
		MANTEUFFELSTR. / NAUNYNSTR.	1
		MANTEUFFELSTR. / ORANIENSTR. / SKALITZER STR. / WIENER STR.	4
		MANTEUFFELSTR. / PAUL-LINCKE-UFER	1
		MANTEUFFELSTR. / REICHENBERGER STR.	1
		MARIANNENSTR.	2
		MARIANNENSTR. / ORANIENSTR. / HEINRICHPLATZ	1
MARIANNENSTR. / REICHENBERGER STR.	1		
MARIANNENSTR. / SKALITZER STR.	2		
MÖCKERNSTR.	2		
MÖCKERNSTR. / ASKANISCHER PLATZ / STRESEMANNSTR.	2		
MUSKAUER STR.	1		
MUSKAUER STR. / PÜCKLERSTR.	1		
NAUNYNSTR. / ADALBERTSTR.	1		
OHLAUER STR. / WIENER STR. / GÖRLITZER-PARK	1		
OPPELNER STR.	1		
OPPELNER STR. / SKALITZER STR.	3		
OPPELNER STR. / WRANGELSTR.	1		
ORANIENSTR.	5		

**Unfallörtlichkeiten von Seniorenverkehrsunfällen
in der Direktion 5
nach Polizeiabschnitten und Bezirken(alt)**

2016			
Pol. Abschnitt	Bezirk (alt)	Ort	Anzahl
53	KB	ORANIENSTR. / ALEXANDRINENSTR.	1
		ORANIENSTR. / AXEL-SPRINGER-STR. / RUDI-DUTSCHKE-STR. / LINDENSTR.	3
		ORANIENSTR. / MORITZPLATZ	1
		ORANIENSTR. / ORANIENPLATZ	1
		ORANIENSTR. / STALLSCHREIBERSTR.	1
		PRINZENSTR.	5
		PRINZENSTR. / WASSERTORSTR.	1
		PUTTKAMERSTR.	2
		RATIBORSTR. / REICHENBERGER STR.	1
		REICHENBERGER STR.	1
		REICHPIETSCHUFER / GABRIELE-TERGIT-PROMENADE	1
		RITTERSTR.	1
		RITTERSTR. / ALEXANDRINENSTR.	2
		RITTERSTR. / ALTE JAKOBSTR.	1
		RITTERSTR. / LINDENSTR.	4
		RUDI-DUTSCHKE-STR.	1
		SCHLESISCHE STR.	3
		SEGITZDAMM	1
		SKALITZER STR.	4
		SKALITZER STR. / ZEUGHOFSTR.	1
		SORAUER STR.	1
		STALLSCHREIBERSTR.	1
		STRESEMANNSTR.	2
		TABORSTR.	1
		THIELENBRÜCKE	1
		WALDEMARSTR.	4
		WALDEMARSTR. / ADALBERTSTR.	1
		WASSERTORPLATZ	1
		WASSERTORSTR.	2
		WIENER STR.	2
WILHELMSTR.	1		
WRANGELSTR.	1		
ZEUGHOFSTR. / KÖPENICKER STR.	1		
Verkehrsunfälle im Bezirk KB			231
Verkehrsunfälle im A 53			231
54	NK	100 AD NEUKÖLLN HAUPTFB ZW AS BUSCHKRUGA U PROV	1
		100 AD NEUKÖLLN HAUPTFB ZW PROV AS GRENZA U AS B	1
		100 AD NEUKÖLLN VERB-FB V EINF BUSCHKRUGA SÜD N	1
		100 AS BUSCHKRUGA HAUPTFB ZW AS BUSCHKRUGA >O	1
		100 AS BUSCHKRUGA HAUPTFB ZW AUS >O U BUSCHKRUGA	3
		113 ZB DRESDEN HAUPTFB ZW AD NEUKÖLLN U AS SPÄTH	1
		AM OBERHAFEN / GRENZALLEE	1
		ANZENGRUBERSTR.	1
		ANZENGRUBERSTR. / DONAUSTR.	2
		ARONSSTR.	1
		ARONSSTR. / DAMMWEG	1
		ARONSSTR. / NERNSTWEG	1
		BERGIUSSTR. / 100 PROV. AS GRENZALLEE AUSF N GRENZALLEE	2
		BERTHELSDORFER STR.	1
		BÖHMISCHE STR.	1
		BÖHMISCHE STR. / HERTZBERGSTR.	2
		BÖHMISCHE STR. / NIEMETZSTR.	1
		BÖHMISCHE STR. / SCHUDOMASTR.	1
		BRAUNSCHWEIGER STR.	1
		BRAUNSCHWEIGER STR. / BRUSENDORFER STR.	1

**Unfallörtlichkeiten von Seniorenverkehrsunfällen
in der Direktion 5
nach Polizeiabschnitten und Bezirken(alt)**

2016			
Pol. Abschnitt	Bezirk (alt)	Ort	Anzahl
54	NK	BRAUNSCHWEIGER STR. / EDERSTR. / SONNENALLEE	2
		BRAUNSCHWEIGER STR. / ELSTERSTR.	1
		BRAUNSCHWEIGER STR. / NIEMETZSTR.	1
		BRUSENDORFER STR. / MARESCHSTR.	1
		DONAUSTR.	2
		ELBESTR. / SONNENALLEE	2
		ELSENSTR. / HARZER STR.	2
		ERKSTR. / SONNENALLEE / WILDENBRUCHSTR.	1
		FRIEDELSTR.	2
		FRIEDELSTR. / SANDERSTR.	1
		FULDASTR. / SONNENALLEE	1
		FULDASTR. / WEIGANDUFER / WEICHSELPLATZ / WEICHSELPARK	1
		GANGHOFERSTR.	1
		GRENZALLEE	1
		GRENZALLEE / BALLINSTR.	1
		GRENZALLEE / DAMMWEG / SONNENALLEE	8
		GRENZALLEE / GRENZALLEE	1
		GRENZALLEE / NEUKÖLLNISCHE ALLEE	3
		HABERSTR.	1
		HARZER STR.	2
		HARZER STR. / ONCKENSTR.	1
		HARZER STR. / TREPTOWER STR.	1
		HARZER STR. / WILDENBRUCHSTR.	1
		HERMANNPLATZ	3
		HERTZBERGSTR. / SONNENALLEE	1
		INNSTR.	1
		INNSTR. / SONNENALLEE	1
		KIEHLUFER / ELSENSTR. / ELSENSTEG	1
		KIEHLUFER / TEUPITZER STR. / TEUPITZER BRÜCKE	1
		KIEHLUFER / TREPTOWER BRÜCKE / TREPTOWER STR.	1
		KIEHLUFER / WILDENBRUCHBRÜCKE / WILDENBRUCHSTR.	1
		KIRCHGASSE	1
		KREBSGANG / SONNENALLEE	1
		LAHNSTR.	4
		LAHNSTR. / MITTELBUSCHWEG	1
		LAHNSTR. / NIEMETZSTR.	2
		MARESCHSTR. / SCHUDOMASTR.	1
		MARESCHSTR. / SONNENALLEE	2
		MAYBACHUFER	1
		NANSENSTR. / REUTERPLATZ / REUTERPARK	1
		NAUMBURGER STR.	3
		NEUKÖLLNISCHE ALLEE	3
		NEUKÖLLNISCHE ALLEE / KGA KARLSRUHE 2 / CHRIS-GUEFFROY-ALLEE	2
		NEUKÖLLNISCHE ALLEE / PLANETENSTR.	1
		NIEMETZSTR.	2
		NIEMETZSTR. / SAALESTR.	2
		NOBELSTR.	1
		PANNIERSTR. / SONNENALLEE	3
		PANNIERSTR. / WESERSTR.	1
		PFLÜGERSTR.	1
		PLANETENSTR. / SIRIUSSTR.	1
		REUTERSTR. / SONNENALLEE	2
		RICHARDPLATZ	1
		RICHARDSTR.	1
		RICHARDSTR. / RICHARDPLATZ	1
		ROSEGGERSTR.	1

**Unfallörtlichkeiten von Seniorenverkehrsunfällen
in der Direktion 5
nach Polizeiabschnitten und Bezirken(alt)**

2016			
Pol. Abschnitt	Bezirk (alt)	Ort	Anzahl
54	NK	ROSEGGERSTR. / WEIGANDUFER	1
		ROSEGGERSTR. / WESERSTR.	1
		ROSEGGERSTR. / WILHELM-BUSCH-STR.	1
		SAALESTR.	3
		SAALESTR. / SONNENALLEE	4
		SAALESTR. / UNSTRUTSTR.	1
		SCHINKESTR. / SPREMBERGER STR.	1
		SCHUDOMASTR.	1
		SIEVERSUFER	1
		SONNENALLEE	28
		SONNENALLEE / TREPTOWER STR.	3
		STUTTGARTER STR.	1
		THIEMANNSTR.	1
		THIEMANNSTR. / SONNENALLEE	2
		THIEMANNSTR. / WESERSTR.	2
		WEICHSELSTR.	2
		WEIGANDUFER	1
		WEIGANDUFER / TREPTOWER BRÜCKE / TREPTOWER STR.	1
		WEIGANDUFER / WILDENBRUCHBRÜCKE / WILDENBRUCHPARK / WILDENBRUCHSTR.	1
		WERRASTR.	1
		WESERSTR.	4
WESERSTR. / WILDENBRUCHSTR.	2		
WIDDERSTR.	1		
WIDDERSTR. / DAMMWEG	2		
WILDENBRUCHSTR.	2		
ZEITZER STR.	1		
ZIEGRASTR. / SONNENBRÜCKE / SONNENALLEE	4		
Verkehrsunfälle im Bezirk NK			186
Verkehrsunfälle im A 54			186
55	NK	ALLERSTR. / HERMANNSTR.	1
		ANZENGRUBERSTR. / KARL-MARX-STR.	2
		BENDASTR.	2
		BENDASTR. / DELBRÜCKSTR.	1
		BENDASTR. / GLASOWER STR.	1
		BIEBRICHER STR. / HERMANNSTR.	2
		BIEBRICHER STR. / MAINZER STR.	1
		BODDINSTR. / HERMANNSTR.	1
		BODDINSTR. / ISARSTR.	1
		BODDINSTR. / KARL-MARX-STR.	1
		BORNSDORFER STR.	1
		BRIESESTR. / HERMANNSTR.	1
		BRITZER DAMM	3
		BRITZER DAMM / A 100 BAB / 100 AS BRITZER DAMM EINFAHRT V BRITZER DAMM >N	1
		BRITZER DAMM / BÜRGERSTR.	3
		BRITZER DAMM / WEDERSTR. / A 100 BAB / 100 AS BRITZER DAMM AUSFAHRT N BRITZER DA	3
		BRUNO-BAUER-STR. / REINHOLDSTR. / KRANOLDPLATZ	1
		BÜRGERSTR.	3
		BÜRGERSTR. / MACKENRODER WEG	1
		BUSCHKRUGALLEE / A 100 BAB / 100 AS BUSCHKRUGA AUSFAHRT N BUSCHKRUGA >S / 100 AS	5
		BUSCHKRUGALLEE / A 100 BAB / 100 AS BUSCHKRUGA EINFAHRT V BUSCHKRUGA >N / 100 AS	2
		BUSCHKRUGALLEE / GRENZALLEE / KARL-MARX-STR.	2
		BUSCHKRUGALLEE / JAHNSTR.	1
BUSCHKRUGALLEE / SIEVERSUFER	1		

**Unfallörtlichkeiten von Seniorenverkehrsunfällen
in der Direktion 5
nach Polizeiabschnitten und Bezirken(alt)**

2016			
Pol. Abschnitt	Bezirk (alt)	Ort	Anzahl
55	NK	COLUMBIADAMM	6
		COLUMBIADAMM / FLUGHAFENSTR. / FONTANESTR.	4
		DELBRÜCKSTR. / EDMUNDSTR.	1
		DELBRÜCKSTR. / HERMANNSTR. / HERTA STR. / MARIENDORFER WEG	5
		DELBRÜCKSTR. / KARL-MARX-STR. / WALTERSTR.	2
		EMSER STR. / HERMANNSTR.	7
		EMSER STR. / ILSESTR.	1
		EMSER STR. / KARL-MARX-STR. / SAALESTR.	2
		ERLANGER STR.	1
		ERLANGER STR. / FLUGHAFENSTR. / ISARSTR.	2
		FALKSTR. / MAINZER STR. / WERBELLINSTR.	1
		FLUGHAFENSTR.	3
		FLUGHAFENSTR. / FULDASTR. / KARL-MARX-STR.	1
		FLUGHAFENSTR. / HERMANNSTR. / U-BHF. BODDINSTR.	3
		FLUGHAFENSTR. / MAINZER STR.	1
		FLUGHAFENSTR. / REUTERSTR.	1
		FONTANESTR.	1
		GERMANIAPROMENADE	3
		GERMANIAPROMENADE / SUDERODER STR.	1
		GLASOWER STR. / HERMANNSTR.	1
		HASENHEIDE / HERMANNSTR. / KARL-MARX-STR. / HERMANNPLATZ	14
		HERMANNSTR.	18
		HERMANNSTR. / HERRFURTHSTR. / WERBELLINSTR.	2
		HERMANNSTR. / JONASSTR.	1
		HERMANNSTR. / KARLSGARTENSTR.	1
		HERMANNSTR. / KIENITZER STR.	2
		HERMANNSTR. / LEINESTR.	1
		HERMANNSTR. / LEYKESTR.	4
		HERMANNSTR. / MAHLOWER STR.	1
		HERMANNSTR. / NOGATSTR.	1
		HERMANNSTR. / SELCHOWER STR.	5
		HERMANNSTR. / SILBERSTEINSTR.	4
		HERMANNSTR. / THOMASSTR.	3
		HERMANNSTR. / WARTHESTR.	2
		HERRFURTHSTR.	1
		HERTA STR.	1
		HERTA STR. / KRANOLDSTR.	2
		HOBRECHTSTR. / KARL-MARX-STR. / ALBERT-SCHWEITZER-PLATZ	2
		ILSENHOF / ILSESTR.	1
		JAHNSTR.	3
		JONASSTR.	1
		JULIUSSTR.	1
		JULIUSSTR. / KARL-MARX-STR.	1
		KARL-MARX-STR.	9
		KARL-MARX-STR. / KIENITZER STR.	1
		KARL-MARX-STR. / KIRCHHOFSTR. / SCHIERKER STR.	1
		KARL-MARX-STR. / LAHNSTR. / SILBERSTEINSTR.	1
		KARL-MARX-STR. / MAINZER STR.	1
		KARL-MARX-STR. / NECKARSTR.	1
		KARL-MARX-STR. / REUTERSTR.	3
		KARL-MARX-STR. / RINGBAHNSTR.	1
		KARL-MARX-STR. / ROLLBERGSTR. / ALFRED-SCHOLZ-PLATZ	1
		KARL-MARX-STR. / SCHÖNSTEDTSTR.	3
		KARL-MARX-STR. / THOMASSTR. / KARL-MARX-PLATZ	1
		KIENITZER STR.	2
		KIENITZER STR. / SCHILLERPROMENADE	1

**Unfallörtlichkeiten von Seniorenverkehrsunfällen
in der Direktion 5
nach Polizeiabschnitten und Bezirken(alt)**

2016			
Pol. Abschnitt	Bezirk (alt)	Ort	Anzahl
55	NK	KIRCHHOFSTR.	1
		KRANOLDPLATZ	1
		LICHTENRADER STR.	1
		MARIENDORFER WEG	4
		MITTELWEG	1
		MITTELWEG / THOMASSTR.	2
		MORUSSTR. / WERBELLINSTR.	2
		ODERSTR.	1
		OKERSTR.	1
		ROLLBERGSTR.	2
		RÜBELANDSTR.	1
		RÜBELANDSTR. / THOMASSTR. / RÜBELANDPARK	1
		RUNGIUSSTR.	1
		RUNGIUSSTR. / WEDERSTR.	1
		SILBERSTEINSTR.	5
		SILBERSTEINSTR. / WALTERSTR.	1
		WERBELLINSTR.	1
		WERBELLINSTR. / HANS-SCHIFTAN-STR.	3
		WERBELLINSTR. / ROLLBERGSTR.	1
		WISSMANNSTR.	1
Verkehrsunfälle im Bezirk NK			218
Verkehrsunfälle im A 55			218
56	NK	AGNES-STRAUB-WEG / FRITZ-ERLER-ALLEE	1
		ALT-BRITZ / BACKBERGSTR.	1
		ALT-BRITZ / BRITZER DAMM / BUCKOWER DAMM / MOHRINER ALLEE	12
		ALT-BUCKOW	10
		ALT-BUCKOW / ALT-BUCKOW	2
		ALT-BUCKOW / AN DEN ACHTERHÖFEN / MARIENFELDER CHAUSSEE / RUFACHER WEG	4
		ALT-BUCKOW / BUCKOWER DAMM / JOHANNISTHALER CHAUSSEE	7
		ALT-BUCKOW / LANDSCHÖPPENPFAD	1
		ALT-RUDOW	11
		AM EICHENQUAST	6
		AM STRAßENBAHNHOF	1
		AMPFERWEG / NEUKÖLLNER STR.	1
		AN DEN ACHTERHÖFEN	1
		ANNA-NEMITZ-WEG / KIRSCHNERWEG	1
		ANNA-SIEMSEN-WEG	2
		ANNA-SIEMSEN-WEG / LÖWENSTEINRING	1
		ASCHERSLEBENER WEG / GEFLÜGELSTEIG / GROß-ZIETHENER CHAUSSEE	1
		BACKBERGSTR.	1
		BAUHÜTTENWEG / BUCKOWER DAMM	1
		BAUMLÄUFERWEG / JOHANNISTHALER CHAUSSEE	1
		BAUMLÄUFERWEG / ZADEKSTR.	1
		BEIFUßWEG	1
		BIENWALDRING	1
		BIENWALDRING / BREITUNGER WEG	1
		BIENWALDRING / BREITUNGER WEG / HEIMSBRUNNER STR.	1
		BILDHAUERWEG / FLEISCHERSTR.	1
		BILDHAUERWEG / KAPPENSTR. / ALT-RUDOW	3
		BILDHAUERWEG / NEUKÖLLNER STR.	5
		BITTERFELDER WEG / ZITTAUER STR.	2
		BLASCHKOALLEE	6
		BLASCHKOALLEE / BRITZER DAMM / GRADESTR.	4
		BLASCHKOALLEE / BUSCHKRUGALLEE / SPÄTHSTR.	10
		BLASCHKOALLEE / FRITZ-REUTER-ALLEE (ENDE)	1

**Unfallörtlichkeiten von Seniorenverkehrsunfällen
in der Direktion 5
nach Polizeiabschnitten und Bezirken(alt)**

2016			
Pol. Abschnitt	Bezirk (alt)	Ort	Anzahl
56	NK	BLASCHKOALLEE / ONKEL-BRÄSIG-STR. / RIESESTR.	1
		BORNAER STR. / MEIßNER WEG	1
		BREITUNGER WEG / RUFACHER WEG	1
		BRITZER DAMM	29
		BRITZER DAMM / FRANZ-KÖRNER-STR.	1
		BRITZER DAMM / FULHAMER ALLEE / TEMPELHOFER WEG	4
		BRITZER DAMM / HANNEMANNSTR.	1
		BRITZER DAMM / KOPPELWEG	4
		BRITZER DAMM / PÄTZER STR.	1
		BUCHSBAUMWEG / KROKUSSTR.	1
		BUCKOWER DAMM	21
		BUCKOWER DAMM / GERLINGER STR. / RINGSLEBENSTR.	1
		BUCKOWER DAMM / GUTSCHMIDTSTR.	7
		BUCKOWER DAMM / ROHRLEGERWEG / RUFACHER WEG	5
		BUCKOWER DAMM / SCHLOSSERWEG	1
		BUCKOWER DAMM / ZIMMERERWEG	1
		BUSCHKRUGALLEE	10
		BUSCHKRUGALLEE / GIELOWER STR. / GRÜNER WEG / RUDOWER STR.	3
		BUSCHKRUGALLEE / HANNEMANNSTR. / SCHEVENINGER STR.	1
		BUSCHKRUGALLEE / LEIDENER STR.	1
		BUSCHKRUGALLEE / PARCHIMER ALLEE	1
		BUSCHROSENSTEIG	1
		DEUTSCH-KRONER-RING	1
		DEUSCHTALER STR.	1
		EFEUWEG / FRITZ-ERLER-ALLEE / WUTZKYALLEE	3
		EFEUWEG / NEUKÖLLNER STR.	1
		EHRENPREISWEG	1
		EHRENPREISWEG / GLOCKENBLUMENWEG / STUBENRAUCHSTR.	4
		EHRENPREISWEG / KORNRADENSTR.	2
		EICHENAUER WEG	4
		EICHENAUER WEG / SCHÖNEFELDER STR.	1
		EICHENAUER WEG / WAßMANNSDORFER CHAUSSEE	1
		EILENBURGER WEG / GROß-ZIETHENER CHAUSSEE	1
		ELFRIEDE-KUHR-STR.	1
		EUGEN-BOLZ-KEHRE	1
		EUGEN-BOLZ-KEHRE / FRITZ-ERLER-ALLEE / LÖWENSTEINRING	1
		EXINER STR.	1
		FELDSPATWEG	1
		FLEISCHERSTR. / ZWICKAUER DAMM	1
		FLURWEG	2
		FLURWEG / NEUKÖLLNER STR.	1
		FLURWEG / PETUNIENWEG	1
		FLURWEG / SEIDELBASTWEG	1
FRANZ-KÖRNER-STR.	1		
FRANZ-KÖRNER-STR. / RUNGIUSSTR.	1		
FRIEDRICH-KAYßLER-WEG	2		
FRIEDRICH-KAYßLER-WEG / WUTZKYALLEE	2		
FRITZ-ERLER-ALLEE	10		
FRITZ-ERLER-ALLEE / GOLDAMMERSTR.	1		
FRITZ-ERLER-ALLEE / GRÜNER WEG / GUTSCHMIDTSTR. / KOLIBRIWEG	1		
FRITZ-ERLER-ALLEE / HOPFENWEG / KÄTHE-DORSCH-RING	2		
FRITZ-ERLER-ALLEE / JOHANNISTHALER CHAUSSEE	8		
FRITZ-ERLER-ALLEE / KÄTHE-DORSCH-RING	1		
FRITZ-ERLER-ALLEE / KORMORANWEG	1		
FRITZ-ERLER-ALLEE / LIPSCHITZALLEE	2		
FRITZ-ERLER-ALLEE / LÖWENSTEINRING	2		

**Unfallörtlichkeiten von Seniorenverkehrsunfällen
in der Direktion 5
nach Polizeiabschnitten und Bezirken(alt)**

2016			
Pol. Abschnitt	Bezirk (alt)	Ort	Anzahl
56	NK	FRITZ-ERLER-ALLEE / NEUKÖLLNER STR.	8
		FRITZ-ERLER-ALLEE / OTTO-WELS-RING	2
		FRITZ-ERLER-ALLEE / WILDMEISTERDAMM	1
		FRITZ-ERLER-ALLEE / ZADEKSTR.	3
		FRITZ-REUTER-ALLEE	6
		FRITZ-REUTER-ALLEE / GUTSCHMIDTSTR.	2
		FRITZ-REUTER-ALLEE / PARCHIMER ALLEE	1
		FRITZ-REUTER-ALLEE / STAVENHAGENER STR.	1
		GEFLÜGELSTEIG	1
		GEFLÜGELSTEIG / RHODELÄNDERWEG	1
		GERLINGER STR.	3
		GERLINGER STR. / WARMENSTEINACHER STR.	1
		GIELOWER STR. / MALCHINER STR.	1
		GLOCKENBLUMENWEG	1
		GLOCKENBLUMENWEG / JOHANNISTHALER CHAUSSEE	2
		GLOCKENBLUMENWEG / LÖWENZAHNWEG	1
		GOLDAMMERSTR.	1
		GOLDAMMERSTR. / LIPSCHITZALLEE	1
		GOLDHÄHNCHENWEG	1
		GRADESTR.	7
		GRADESTR. / TEMPELHOFFER WEG	3
		GRAUWACKEWEG	1
		GRAUWACKEWEG / MARIENFELDER CHAUSSEE	2
		GROß-ZIETHENER CHAUSSEE	9
		GROß-ZIETHENER CHAUSSEE / NEUDECKER WEG / ALT-RUDOW / WALTERSDORFER CHAUSSEE	10
		GROß-ZIETHENER CHAUSSEE / NEUKÖLLNER STR.	10
		GROß-ZIETHENER CHAUSSEE / WAßMANNSDORFER CHAUSSEE	3
		GROß-ZIETHENER CHAUSSEE / ZITTAUER STR. / PARK AM RUDOWER FLIEß	3
		GRÜNER WEG	5
		GRÜNER WEG / ROTSCHWANZWEG	1
		GUTSCHMIDTSTR.	5
		GUTSCHMIDTSTR. / MARTIN-WAGNER-RING	1
		GUTSCHMIDTSTR. / WESENBERGER RING / GRÜNZUG BRITZ-SÜD	1
		HAARLEMER STR.	3
		HAARLEMER STR. / NEUE SPÄTHSTR. / SPÄTHSTR.	1
		HEIDELÄUFERWEG / MOLLNERWEG	1
		HEIMSBRUNNER STR. / LEONBERGER RING	1
		HOCHKÖNIGWEG	2
		HOLZMINDENER STR.	4
		HOLZMINDENER STR. / TEMPELHOFFER WEG	1
		HOLZMINDENER STR. / WUSSOWSTR.	1
		HÜFNERWEG	1
		HUGO-HEIMANN-STR.	1
HUGO-HEIMANN-STR. / KÖLNER DAMM	2		
IM ROSENGRUND / MOHRINER ALLEE / AM RÖMERSGRÜN	1		
IMBUSCHWEG	1		
IMBUSCHWEG / JOHANNISTHALER CHAUSSEE	2		
IMBUSCHWEG / ZADEKSTR.	1		
JOACHIM-GOTTSCHALK-WEG	3		
JOACHIM-GOTTSCHALK-WEG / WUTZKYALLEE	1		
JOCHEN-NÜßLER-STR. / PARCHIMER ALLEE	1		
JOHANNISTHALER CHAUSSEE	21		
KALMUSWEG	1		
KANALSTR.	1		
KANALSTR. / KÖPENICKER STR. / AUGUST-FROEHLICH-STR.	1		

**Unfallörtlichkeiten von Seniorenverkehrsunfällen
in der Direktion 5
nach Polizeiabschnitten und Bezirken(alt)**

2016			
Pol. Abschnitt	Bezirk (alt)	Ort	Anzahl
56	NK	KANALSTR. / MISTELWEG	1
		KANALSTR. / SEIDELBASTWEG / STUBENRAUCHSTR.	8
		KOLIBRIWEG	1
		KÖLNER DAMM	1
		KÖPENICKER STR.	8
		KÖPENICKER STR. / ALT-RUDOW	1
		KOPPELWEG	2
		KORMORANWEG	3
		KORMORANWEG / MÖWENWEG / RUDOWER STR.	3
		KORNBLUMENRING	1
		KORNBLUMENRING / KROKUSSTR.	1
		KROKUSSTR.	6
		KROKUSSTR. / ALT-RUDOW	2
		KÜNHEIMER WEG / MARIENFELDER CHAUSSEE	1
		LAKENFELDERWEG / NACKTHALSWEG	1
		LANDREITERWEG / HASENHEGERWEG	1
		LANDREITERWEG / WILDHÜTERWEG	1
		LEONBERGER RING / RUFACHER WEG	3
		LETTBERGER STR.	1
		LETTBERGER STR. / BENATZKYWEG	1
		LETTBERGER STR. / NEUDECKER WEG / IM BAUERNBUSCH	3
		LIPSCHITZALLEE	3
		LIPSCHITZALLEE / RUDOWER STR.	2
		LIPSCHITZALLEE / ULRICH-VON-HASELL-WEG	2
		LOCKENHUHNWEG / WAßMANNSDORFER CHAUSSEE / STRAÙE 179	1
		LÖßNITZER WEG / STRAÙE 228	1
		LÖWENSTEINRING	2
		LOWISE-REUTER-RING	1
		MARGUERITENRING	2
		MARIENFELDER CHAUSSEE	7
		MARIENFELDER CHAUSSEE / OSTHEIMER STR.	1
		MASSINER WEG / MOHRINER ALLEE / NEUMARKPLAN	1
		MOHRINER ALLEE	10
		MOHRINER ALLEE / HOCHKÖNIGWEG	1
		MOHRINER ALLEE / WINDRÖSCHENWEG	5
		MOOSROSENSTR.	1
		MÖWENWEG	1
		NEUDECKER WEG	2
		NEUDECKER WEG / AUGUST-FROEHLICH-STR. / AN DER WERDERLAKE	2
		NEUDECKER WEG / SELGENAUER WEG	1
		NEUE SPÄTHBRÜCKE / NEUE SPÄTHSTR.	1
		NEUE SPÄTHSTR.	1
		NEUE SPÄTHSTR. / SPÄTHSTR.	3
		NEUHOFER STR.	3
		NEUHOFER STR. / SCHÖNEFELDER STR.	1
		NEUHOFER STR. / WALTERSDORFER CHAUSSEE	1
		NEUKÖLLNER STR.	11
		NEUKÖLLNER STR. / ALT-RUDOW	2
		NEUKÖLLNER STR. / SCHÖNEFELDER STR. / WALTERSDORFER CHAUSSEE	5
		NEUKÖLLNER STR. / ZWICKAUER DAMM / STUBENRAUCHSTR.	12
		ORTOLANWEG	2
		ORTOLANWEG / JOHANNISTHALER CHAUSSEE	2
		OSTBURGER WEG	1
		OTTO-WELS-RING	1
		PARCHIMER ALLEE	2
		PETUNIENWEG	1

**Unfallörtlichkeiten von Seniorenverkehrsunfällen
in der Direktion 5
nach Polizeiabschnitten und Bezirken(alt)**

2016			
Pol. Abschnitt	Bezirk (alt)	Ort	Anzahl
56	NK	PETUNIENWEG / STUBENRAUCHSTR.	1
		PRIEROSSE STR.	4
		PUTENWEG	1
		PUTENWEG / TRUTHAHNWEG	1
		QUARZWEG	3
		QUARZWEG / SCHIEFERWEG	1
		RINGSLEBENSTR.	2
		RINGSLEBENSTR. / HEIDELÄUFERWEG	2
		RINGSLEBENSTR. / MOLLNERWEG	2
		ROHRDOMMELWEG / JOHANNISTHALER CHAUSSEE	1
		RUDOWER STR.	20
		RUDOWER STR. / JOHANNISTHALER CHAUSSEE	6
		RUDOWER STR. / STORCHENWEG	1
		RUDOWER STR. / WENDEHALSWEG / ZADEKSTR.	3
		RUFACHER WEG	7
		RUNGIUSSTR.	1
		SANGERHAUSER WEG	1
		SCHLIERBACHER WEG	1
		SCHÖNEFELDER STR.	2
		SCHWERTLILIENWEG	1
		SEIDELBASTWEG	1
		SEVERINGSTR.	1
		SOLLMANNWEG	2
		SPÄTHSTR.	3
		SPÄTHSTR. / SPÄTHSTR.	1
		STEINTRÄGERWEG / HEIDELÄUFERWEG / JOHANNISTHALER CHAUSSEE	3
		STELZENWEG	1
		STIEGLITZWEG	2
		STIEGLITZWEG / JOHANNISTHALER CHAUSSEE	1
		STUBENRAUCHSTR.	1
		TEMPELHOFFER WEG	5
		THEODOR-LOOS-WEG	2
		THEODOR-LOOS-WEG / WUTZKYALLEE	1
		TIMMENDORFER WEG / WALTERSDORFER CHAUSSEE / LIESELOTTE-BERGER-STR.	1
		TISCHLERZEILE / KÖLNER DAMM / JOHANNISTHALER CHAUSSEE	6
		UHUWEG / ZADEKSTR.	2
		WALTERSDORFER CHAUSSEE	4
		WALTERSDORFER CHAUSSEE / LIESELOTTE-BERGER-STR.	2
		WALTERSDORFER CHAUSSEE / WALTERSDORFER CHAUSSEE	1
		WARMENSTEINACHER STR.	1
		WAGMANNSDORFER CHAUSSEE	1
		WERMUTHWEG	1
		WERMUTHWEG / JOHANNISTHALER CHAUSSEE	2
		WERMUTHWEG / WILDMEISTERDAMM / KÖLNER DAMM	1
WILDHÜTERWEG	1		
WILDHÜTERWEG / HASENHEGERWEG / AM EICHENQUAST	1		
WILDHÜTERWEG / KÖLNER DAMM	4		
WILDMEISTERDAMM	1		
WILDMEISTERDAMM / JOHANNISTHALER CHAUSSEE	2		
WINDENWEG	1		
WINDENWEG / STUBENRAUCHSTR.	2		
WUTZKYALLEE	6		
ZITTAUER STR.	2		
ZITTAUER STR. / ZWICKAUER DAMM	2		
ZUM BIESENWERDER	1		
ZUM KLEINEN PFUHL	1		

**Unfallörtlichkeiten von Seniorenverkehrsunfällen
in der Direktion 5
nach Polizeiabschnitten und Bezirken(alt)**

2016			
Pol. Abschnitt	Bezirk (alt)	Ort	Anzahl
56	NK	ZWICKAUER DAMM	2
		Verkehrsunfälle im Bezirk NK	694
Verkehrsunfälle im A 56			694
51	FH	ALT-STRALAU / KYNASTSTR. / PARKWEG	1
		AM COMENIUSPLATZ	1
		AM OSTBAHNHOF	1
		AM OSTBAHNHOF / ANDREASSTR.	2
		AM OSTBAHNHOF / HOLZMARKTSTR. / KRAUTSTR.	1
		AM OSTBAHNHOF / KOPPENSTR.	1
		AM POSTBAHNHOF / MÜHLENSTR.	1
		AN DER MICHAELBRÜCKE / HOLZMARKTSTR. / LICHTENBERGER STR.	2
		AN DER OSTBAHN	3
		AN DER OSTBAHN / ERICH-STEINFURTH-STR. / STRAÙE DER PARISER KOMMUNE	1
		AN DER SCHILLINGBRÜCKE	1
		ANDREASSTR.	2
		ANDREASSTR. / KARL-MARX-ALLEE / LEBUSER STR.	6
		AUERSTR. / STRAÙMANNSTR. / RICHARD-SORGE-STR.	2
		BÄNSCHSTR.	2
		BERSARINPLATZ / PETERSBURGER STR.	2
		BERSARINPLATZ / WEIDENWEG	3
		BOSESTR. / STRALAUER ALLEE	1
		BOXHAGENER STR.	2
		BOXHAGENER STR. / GRYPHIUSSTR.	1
		BOXHAGENER STR. / HOLTEISTR.	1
		BOXHAGENER STR. / NEUE BAHNHOFSTR.	3
		BOXHAGENER STR. / WARSCHAUER STR.	1
		BOXHAGENER STR. / WISMARPLATZ	1
		CORINTHSTR. / PERSIUSSTR. / ROCHOWSTR.	1
		DANNECKERSTR. / STRALAUER ALLEE	1
		DANZIGER STR. / LANDSBERGER ALLEE / PETERSBURGER STR.	11
		EBELINGSTR. / PETERSBURGER STR.	1
		EBERTYSTR.	2
		EHRENBERGSTR. / ROTHERSTR.	1
		EHRENBERGSTR. / STRALAUER ALLEE	1
		ELDENAER STR.	1
		ELSENBRÜCKE (SPREE)	2
		ELSENSTR. / ALT-STRALAU / MARKGRAFENDAMM / STRALAUER ALLEE	6
		ERICH-STEINFURTH-STR. / KOPPENSTR.	1
		ERNST-ZINNA-WEG / LANDSBERGER ALLEE	1
		FRANKFURTER ALLEE	26
		FRANKFURTER ALLEE / JESSNERSTR. / PETTENKOFERSTR.	7
		FRANKFURTER ALLEE / JUNGSTR. / VOIGTSTR.	5
		FRANKFURTER ALLEE / NIEDERBARNIMSTR. / PROSKAUER STR.	5
		FRANKFURTER ALLEE / WALDEYERSTR. / WEICHELSTR.	1
		FRANKFURTER TOR / FRANKFURTER TOR	5
		FRANZ-MEHRING-PLATZ	1
FRIEDENSTR.	3		
FRIEDENSTR. / FRIEDRICHBERGER STR.	1		
FRIEDENSTR. / GEORGENKIRCHSTR.	1		
FRIEDENSTR. / PLATZ DER VEREINTEN NATIONEN	1		
FRIEDENSTR. / PLATZ DER VEREINTEN NATIONEN / LANDSBERGER ALLEE	3		
FRIEDENSTR. / STRAÙE DER PARISER KOMMUNE / PALISADENSTR. / WEIDENWEG	1		
FRIEDRICHBERGER STR. / LEBUSER STR. / PALISADENSTR.	1		
GABRIEL-MAX-STR.	1		
GABRIEL-MAX-STR. / GRÜNBERGER STR.	1		

**Unfallörtlichkeiten von Seniorenverkehrsunfällen
in der Direktion 5
nach Polizeiabschnitten und Bezirken(alt)**

2016			
Pol. Abschnitt	Bezirk (alt)	Ort	Anzahl
51	FH	GABRIEL-MAX-STR. / WÜHLISCHSTR.	1
		GÄRTNERSTR. / SIMPLONSTR. / MODERSOHNSTR.	2
		GRÜNBERGER STR. / WARSCHAUER STR.	3
		GUBENER STR.	1
		GÜRTELSTR.	3
		GÜRTELSTR. / SCHARNWEBERSTR.	4
		HAUPTSTR. / MARKGRAFENDAMM	1
		HEDWIG-WACHENHEIM-STR. / MÜHLENSTR.	1
		HERMANN-BLANKENSTEIN-STR. / ELDNAER STR. / PETTENKOFERSTR. / VOIGTSTR.	1
		HÖCHSTE STR.	1
		JAMES-HOBRECHT-STR. / ELDNAER STR. / SAMARITERSTR.	3
		JESSNERSTR. / ODERSTR.	1
		JUNGSTR.	1
		KARL-MARX-ALLEE	6
		KARL-MARX-ALLEE / KOPPENSTR.	2
		KARL-MARX-ALLEE / STRAUSBERGER PLATZ	9
		KINZIGSTR.	2
		KINZIGSTR. / SCHARNWEBERSTR.	1
		KOCHHANNSTR. / PETERSBURGER STR.	2
		KOPERNIKUSSTR. / WARSCHAUER STR.	1
		KOPPENSTR.	5
		KOPPENSTR. / SINGERSTR.	1
		KRAUTSTR. / NEUE BLUMENSTR. / BLUMENSTR.	1
		KROSSENER STR.	1
		KYNASTSTR.	1
		KYNASTSTR. / KYNASTSTR.	1
		LANDSBERGER ALLEE	13
		LANGE STR.	1
		LANGENBECKSTR. / LANDSBERGER ALLEE	1
		LASKERSTR. / MARKGRAFENDAMM	1
		LEBUSER STR.	1
		LICHTENBERGER STR. / NEUE WEBERSTR. / WEYDEMEYERSTR.	2
		LICHTENBERGER STR. / PALISADENSTR. / WEYDEMEYERSTR. / PLATZ DER VEREINTEN NATION	1
		LICHTENBERGER STR. / SINGERSTR.	2
		LICHTENBERGER STR. / STRAUSBERGER PLATZ	16
		LIEBIGSTR. / RIGAER STR.	1
		LÖWESTR.	1
		LÖWESTR. / MÜHSAMSTR.	1
		MARCHLEWSKISTR.	1
		MARIANE-VON-RANTZAU-STR. / MÜHLENSTR. / RUMMELSBURGER PLATZ	1
		MARKGRAFENDAMM	1
		MARKGRAFENDAMM / PERSIUSSTR.	1
		MATTERNSTR. / PETERSBURGER STR.	1
		MATTHIASSTR.	2
		MATTHIASSTR. / LANDSBERGER ALLEE	4
		MEHLBEERENWEG / KRAUTSTR. / LANGE STR.	1
		MODERSOHNBRÜCKE	1
		MÜHLENSTR.	2
		MÜHLENSTR. / STRALAUER ALLEE / WARSCHAUER STR. / AM OBERBAUM	7
		MÜHSAMSTR.	2
		MÜHSAMSTR. / PETERSBURGER STR.	1
		MÜNCHENBERGER STR. / KOPPENSTR.	1
		NAGLERSTR. / STRALAUER ALLEE	3
		NEUE BAHNHOFSTR.	1
		NIEDERBARNIMSTR.	3

**Unfallörtlichkeiten von Seniorenverkehrsunfällen
in der Direktion 5
nach Polizeiabschnitten und Bezirken(alt)**

2016			
Pol. Abschnitt	Bezirk (alt)	Ort	Anzahl
51	FH	OBERBAUMBRÜCKE (SPREE)	2
		PALISADENSTR.	2
		PETERSBURGER STR.	3
		PETTENKOFERSTR.	2
		PLATZ DER VEREINTEN NATIONEN	3
		PLATZ DER VEREINTEN NATIONEN / PLATZ DER VEREINTEN NATIONEN	7
		PUFENDORFSTR.	1
		REVALER STR.	1
		REVALER STR. / WARSCHAUER STR.	1
		RICHARD-ERMISCH-STR. / ELDNAER STR. / LIEBIGSTR.	2
		RICHARD-SORGE-STR. / LANDSBERGER ALLEE	3
		RIGAER STR.	3
		RIGAER STR. / SAMARITERSTR.	1
		ROCHOWSTR. / STRALAUER ALLEE	2
		ROTHERSTR.	1
		RÜDERSDORFER STR.	1
		SCHARNWEBERSTR. / WEICHELSTR.	2
		SEUMESTR.	1
		SILVIO-MEIER-STR. / FRANKFURTER ALLEE	1
		SILVIO-MEIER-STR. / RIGAER STR.	1
		STRALAUER ALLEE	3
		STRALAUER ALLEE / MODERSOHNSTR.	2
		STRALAUER PLATZ	1
		STRASSE DER PARISER KOMMUNE	1
		STRASSE DER PARISER KOMMUNE / HILDEGARD-JADAMOWITZ-STR.	2
		STRASSE DER PARISER KOMMUNE / KARL-MARX-ALLEE	6
		STRASSE DER PARISER KOMMUNE / LANGE STR.	1
		STRASSE DER PARISER KOMMUNE / RÜDERSDORFER STR.	3
		STRASSE DER PARISER KOMMUNE / WRIEZENER KARREE	1
		TAMARA-DANZ-STR. / MÜHLENSTR.	1
		THAERSTR.	1
		VIRCHOWSTR.	1
		WALDEYERSTR.	1
		WARSCHAUER STR.	8
WEINSTR.	1		
WILHELM-STOLZE-STR.	1		
WRIEZENER KARREE	1		
Verkehrsunfälle im Bezirk FH			339
	PB	VIRCHOWSTR.	1
Verkehrsunfälle im Bezirk PB			1
Verkehrsunfälle im A 51			340
Gesamtergebnis			1844

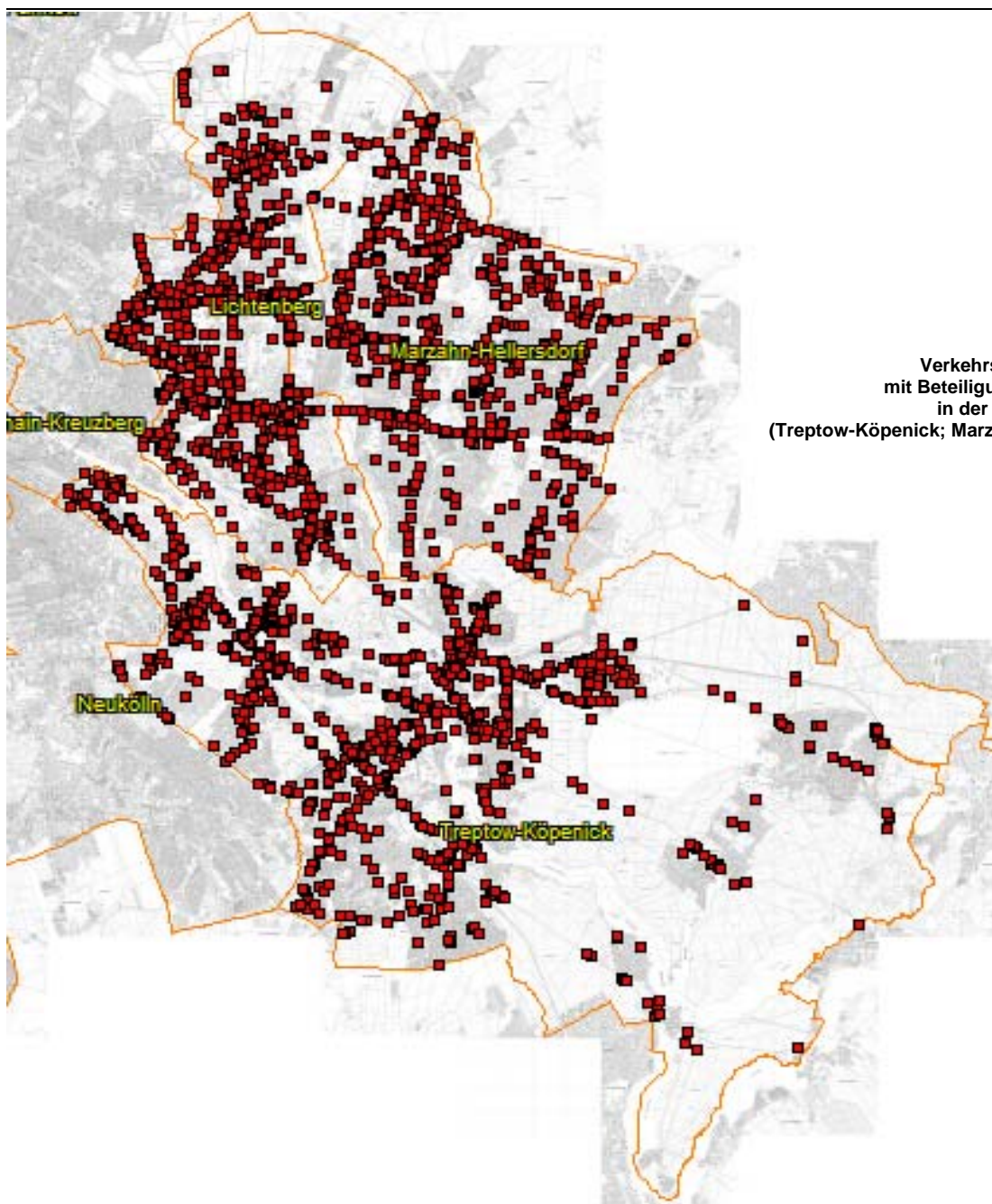

**Verkehrsunfälle 2016
mit Beteiligung von Senioren
in der Richtung 6
(Treptow-Köpenick; Marzahn-Hellersdorf; Lichtenberg)**

**Unfallörtlichkeiten von Seniorenverkehrsunfällen
in der Direktion 6
nach Polizeiabschnitten und Bezirken(alt)**

2016			
Pol. Abschnitt	Bezirk (alt)	Ort	Anzahl
61	HS	AHRENSFELDER CHAUSSEE / DESSAUER STR.	1
		AHRENSFELDER CHAUSSEE / DORFSTR. / HOHENSCHÖNHAUSER STR.	1
		AHRENSHOOPER STR.	1
		ALTENHOFER STR.	2
		ALTENHOFER STR. / ALTENHOFER STR.	1
		AM BERL	1
		AM BREITEN LUCH	1
		AM BREITEN LUCH / RÜDICKENSTR.	1
		AM FAULEN SEE / DROSSENER STR.	1
		AM FAULEN SEE / HEDWIGSTR. / SUERMONDTSTR.	1
		AM GEHRENSSEE	1
		ARENDSWEG	1
		ARENDSWEG / PLAUENER STR.	1
		ARNIMSTR. / LOTHARSTR.	1
		ASTRIDSTR. / SIGRUNSTR.	1
		AUGUSTASTR. / OBERSEESTR.	1
		BAHNHOFSTR. / GROÙE-LEEGE-STR.	1
		BARTHER STR. / DARßER STR.	1
		BERKENBRÜCKER STEIG / MITTELSTR.	1
		BIESENBROWER STR.	2
		BIESENBROWER STR. / VINCENT-VAN-GOGH-STR.	1
		BIESTERFELDER STR.	1
		BIESTERFELDER STR. / MALCHOWER WEG / STRAÙE 142	1
		BIESTERFELDER STR. / NIEHOFER STR.	1
		BORNER STR.	1
		BUNDESSTR. 2	1
		BUNDESSTR. 2 / BLANKENBURGER PFLASTERWEG / DORFSTR.	2
		CHOPINSTR. / HANSASTR. / INDIRA-GANDHI-STR.	3
		DEGNERSTR.	4
		DEGNERSTR. / MALCHOWER WEG	1
		DEGNERSTR. / OBERSEESTR.	1
		DEGNERSTR. / SUERMONDTSTR.	1
		DIERHAGENER STR.	1
		DORFSTR.	5
		DORFSTR. / HAUSVATERWEG	1
		DORFSTR. / LINDENBERGER STR.	1
		DORFSTR. / WARTENBERGER WEG	2
		EGON-ERWIN-KISCH-STR.	4
		EGON-ERWIN-KISCH-STR. / GREVESMÜHLENER STR.	2
		EGON-ERWIN-KISCH-STR. / HAGENOWER RING / WARTENBERGER WEG / ERNST-BARLACH-STR.	1
		ELSASTR. / SUERMONDTSTR.	1
		ERNST-BARLACH-STR.	1
		FALKENBERGER CHAUSSEE	14
		FALKENBERGER CHAUSSEE / EGON-ERWIN-KISCH-STR. / PABLO-PICASSO-STR.	2
		FALKENBERGER CHAUSSEE / HANSASTR. / MALCHOWER WEG / DARßER STR.	5
		FALKENBERGER CHAUSSEE / HAUPTWEG	1
		FALKENBERGER CHAUSSEE / PRENDENER STR. / VINCENT-VAN-GOGH-STR.	1
		FALKENBERGER CHAUSSEE / RÜDICKENSTR. / ZINGSTER STR.	5
		FALKENBERGER CHAUSSEE / WUSTROWER STR.	5
		FELDTMANNSTR. / HANSASTR.	1
FERDINAND-SCHULTZE-STR.	2		
FERDINAND-SCHULTZE-STR. / GÄRTNERSTR. / HECKELBERGER RING	1		
FREIENWALDER STR.	3		
FRIEDHOFSTR.	1		
GÄRTNERSTR.	1		

**Unfallörtlichkeiten von Seniorenverkehrsunfällen
in der Direktion 6
nach Polizeiabschnitten und Bezirken(alt)**

2016			
Pol. Abschnitt	Bezirk (alt)	Ort	Anzahl
61	HS	GÄRTNERSTR. / GROÙE-LEEGER-STR.	3
		GÄRTNERSTR. / MARZAHNER STR. / RHINSTR.	5
		GEHRENSEESTR.	3
		GEHRENSEESTR. / ANNA-EBERMANN-STR.	1
		GEHRENSEESTR. / GOTTFRIEDSTR. / LUKASSTR.	2
		GEHRENSEESTR. / HOHENSCHÖNHAUSER STR. / BITTERFELDER STR. / PABLO-PICASSO-STR.	1
		GEHRENSEESTR. / WARTENBERGER STR.	5
		GEHRENSEESTR. / WOLLENBERGER STR.	4
		GENSLERSTR.	4
		GENSLERSTR. / GENSLERSTR.	2
		GENSLERSTR. / WERNEUCHENER STR. / LIEBENWALDER STR.	3
		GOECKESTR. / SIMON-BOLIVAR-STR.	1
		GRENZGRABENSTR.	1
		GROÙE-LEEGER-STR.	3
		GROÙE-LEEGER-STR. / SANDINOSTR.	1
		GROÙE-LEEGER-STR. / SIMON-BOLIVAR-STR.	1
		GROÙE-LEEGER-STR. / WERNEUCHENER STR.	2
		GROÙE-LEEGER-STR. / WRIEZENER STR.	1
		HAGENOWER RING	1
		HANSASTR.	1
		HAUPTSTR.	2
		HAUPTSTR. / RHINSTR. / WARTENBERGER STR.	6
		HELDBURGER STR. / ARENSWEG	1
		INDIRA-GANDHI-STR.	5
		JOSEF-HÖHN-STR.	1
		KONRAD-WOLF-STR.	10
		KONRAD-WOLF-STR. / ALTENHOFER STR.	1
		KONRAD-WOLF-STR. / DEGNERSTR. / MANETSTR. / SCHÖNEICHER STR.	1
		KONRAD-WOLF-STR. / GÄRTNERSTR.	1
		KONRAD-WOLF-STR. / HOHENSCHÖNHAUSER STR. / WEIÙENSEER WEG	7
		KONRAD-WOLF-STR. / STRAUSBERGER STR.	1
		KÜHLUNGSBORNER STR. / ZUM HECHTGRABEN	1
		KUNDTANGER	1
		KÜSTRINER STR. / WERNEUCHENER STR.	1
		LEUENBERGER STR.	2
		LIEBENWALDER STR.	4
		MALCHOWER WEG	3
		MALCHOWER WEG / PRIVATSTR. 9 / TAMSELER STR.	1
		MALCHOWER WEG / RACKWITZER STR.	1
		MALCHOWER WEG / WARTENBERGER STR. / SEEFELDER STR.	2
		MARIE-ELISABETH-VON-HUMBOLDT-STR. / AHRENSFELDER CHAUSSEE	1
		MARZAHNER STR.	2
		MARZAHNER STR. / MARZAHNER STR.	1
		MARZAHNER STR. / WOLLENBERGER STR.	2
		MITTELSTR.	1
		MITTELSTR. / ALTENHOFER STR.	1
		NEUBRANDENBURGER STR.	1
		NEUSTRELITZER STR.	2
		NEUZELLER WEG	1
		NIEHOFER STR. / SEEFELDER STR.	1
NORDRING / HOHENSCHÖNHAUSER STR.	1		
OBERSEESTR. / WALDOWSTR.	2		
ORANKESTR. / SCHARNWEBERSTR.	1		
PABLO-PICASSO-STR.	1		
PABLO-PICASSO-STR. / RANDOWSTR.	1		

**Unfallörtlichkeiten von Seniorenverkehrsunfällen
in der Direktion 6
nach Polizeiabschnitten und Bezirken(alt)**

2016			
Pol. Abschnitt	Bezirk (alt)	Ort	Anzahl
61	HS	PABLO-PICASSO-STR. / SEEHAUSENER STR.	1
		PLAUENER STR.	2
		PLAUENER STR. / RHINSTR.	1
		PREROWER PLATZ	1
		PRIVATSTR. 4 / PRIVATSTR. 10	1
		REICHENBERGER STR.	2
		RHINSTR.	1
		RIBNITZER STR. / DARßER STR.	1
		ROSTOCKER STR.	2
		ROTKAMP / ROTKAMP	1
		RÜDICKENSTR.	2
		SANDINOSTR. / MITTELSTR.	1
		SCHWERINER RING / ERNST-BARLACH-STR.	1
		SIGRUNSTR. / ELLISTR.	1
		STRASSE 3	1
		VINCENT-VAN-GOGH-STR.	1
		WARNITZER STR.	2
		WARTENBERGER STR.	3
		WARTENBERGER STR. / WUSTROWER STR.	2
		WARTINER STR.	1
		WEIßENSEER WEG	6
		WELSESTR. / VINCENT-VAN-GOGH-STR.	1
		WERNEUCHENER STR.	3
		WIECKER STR. / DIERHAGENER STR.	1
		WOLDEGKER STR.	1
		WUSTROWER STR.	3
		ZECHLINER STR.	2
ZINGSTER STR.	3		
ZINGSTER STR. / AHRENSHOOPER STR.	4		
ZINGSTER STR. / BARTHER STR.	1		
Verkehrsunfälle im Bezirk HS			270
Verkehrsunfälle im A 61			270
62	MZ	AHRENFELDER CHAUSSEE / MÄRKISCHE ALLEE	7
		ALBERICHSTR. / ALFELDER STR. / DORNACHER STR.	1
		ALBERICHSTR. / ARNFRIEDSTR.	1
		ALFELDER STR. / KÖPENICKER STR.	1
		ALFRED-DÖBLIN-STR. / MÄRKISCHE ALLEE	1
		ALLEE DER KOSMONAUTEN	11
		ALLEE DER KOSMONAUTEN / ALLEE DER KOSMONAUTEN	9
		ALLEE DER KOSMONAUTEN / FICHTELBERGSTR.	1
		ALLEE DER KOSMONAUTEN / LANDSBERGER ALLEE / RAOUL-WALLENBERG-STR.	13
		ALLEE DER KOSMONAUTEN / MÄRKISCHE ALLEE	8
		ALLEE DER KOSMONAUTEN / POELCHAUSTR.	4
		ALLEE DER KOSMONAUTEN / SCHRAGENFELDSTR.	1
		ALT-BIESDORF	18
		ALT-BIESDORF / BRAUNSDORFSTR.	4
		ALT-BIESDORF / GRABENSBRUNG / OBERFELDSTR.	10
		ALT-BIESDORF / KÖPENICKER STR. / BLUMBERGER DAMM	10
		ALT-BIESDORF / LÖTSCHBERGSTR. / MOZARTSTR.	1
		ALT-BIESDORF / MÄRKISCHE ALLEE	1
		ALTENTREPTOWER STR.	1
		ALTENTREPTOWER STR. / BLUMBERGER DAMM	3
		ALT-FRIEDRICHSFELDE	2
		AM BINSENGRUND / KÖPENICKER STR.	1
		AM BRODERSENGARTEN / ALT-BIESDORF	5

**Unfallörtlichkeiten von Seniorenverkehrsunfällen
in der Direktion 6
nach Polizeiabschnitten und Bezirken(alt)**

2016			
Pol. Abschnitt	Bezirk (alt)	Ort	Anzahl
62	MZ	AM GEWERBEPARK / BLUMBERGER DAMM	2
		AMANLISWEG	1
		AMANLISWEG / PEKRUNSTR.	2
		ANSELMSTR. / KÖPENICKER STR.	1
		APOLLOFALTERALLEE / ALT-BIESDORF	2
		ARNO-PHILIPPSTHAL-STR.	1
		ARNO-PHILIPPSTHAL-STR. / WEIßENHÖHER STR.	2
		AUERSBERGSTR.	1
		AUERSBERGSTR. / SCHEIBENBERGSTR.	1
		AURORAFALTERWEG / KÖPENICKER STR.	1
		BÄRENSTEINSTR.	2
		BÄRENSTEINSTR. / BÄRENSTEINSTR.	1
		BÄRENSTEINSTR. / EISENACHER STR. / BLUMBERGER DAMM	1
		BASDORFER STR.	1
		BEILSTEINER STR. / ALLEE DER KOSMONAUTEN	1
		BENTSCHENER WEG / OBERFELDSTR. / ROßLAUER STR.	3
		BITTERFELDER STR.	1
		BITTERFELDER STR. / MÄRKISCHE ALLEE	2
		BLUMBERGER DAMM	15
		BORKHEIDER STR. / SCHORFHEIDESTR. / HAVEMANNSTR.	1
		BOXBERGER STR. / AM CLEANTECH BUSINESS PARK / BITTERFELDER STR.	1
		BREBACHER WEG / ALTENTREPTOWER STR.	1
		BRODOWINER RING	2
		BRUNO-BAUM-STR. / MARZAHNER PROMENADE / LANDSBERGER ALLEE	5
		BUCKOWER RING	3
		BUCKOWER RING / BLUMBERGER DAMM	2
		BURGHARDWEG / INGEWEG	1
		CECILIENSTR. / BLUMBERGER DAMM	9
		DAHMEWEG / MÄRKISCHE ALLEE / POELCHAUSTR.	4
		DANKRATSTR. / EICHENALLEE / KÖPENICKER STR.	1
		DESSAUER STR.	1
		DINGELSTÄDTER STR. / THEMARER STR. / LANDSBERGER ALLEE	1
		DINGOLFINGER STR. / BLUMBERGER DAMM	3
		DOHLENGRUND / GRABENSPRUNG	1
		DOHLENGRUND / KÖPENICKER STR.	1
		ECKERMANNSTR. / EITELSTR.	1
		EITELSTR.	3
		EITELSTR. / KORNMANDELWEG / OBERFELDSTR.	3
		EITELSTR. / LUISE-ZIETZ-STR. / ALLEE DER KOSMONAUTEN	2
		ELISABETHSTR.	1
		ELISABETHSTR. / ALLEE DER KOSMONAUTEN	2
		ELISABETHSTR. / BLUMBERGER DAMM	4
		ELISABETHSTR. / OBERFELDSTR.	4
		ERNSTRODER WEG / WEIßENHÖHER STR.	1
		FICHTELBERGSTR.	1
		FLÄMINGSTR.	2
		FRANKENHOLZER WEG / SCHLOßPARK BIESDORF / BLUMBERGER DAMM	4
		FRANK-SCHWEITZER-STR. / LANDSBERGER ALLEE	1
		FRANZ-STENZER-STR. / MÄRKISCHE ALLEE	1
		GEORG-KNORR-STR. / LANDSBERGER ALLEE	1
		GERALDSTR. / KÖPENICKER STR.	2
		GLAMBECKER RING	1
		GLAMBECKER RING / BLUMBERGER DAMM	1
GLAMBECKER RING / BLUMBERGER DAMM / MEHROWER ALLEE	1		
GLEIWITZER STR. / HEESESTR. / KÖPENICKER STR.	6		
GOLLINER STR.	2		

**Unfallörtlichkeiten von Seniorenverkehrsunfällen
in der Direktion 6
nach Polizeiabschnitten und Bezirken(alt)**

2016			
Pol. Abschnitt	Bezirk (alt)	Ort	Anzahl
62	MZ	GRABENSPRUNG	1
		GRABENSPRUNG / WEIßENHÖHER STR.	2
		GROHSTEIG / OPPERMANNSTR.	1
		GRUMSINER STR.	1
		HADUBRANDSTR. / KÖPENICKER STR.	1
		HALTONER STR. / STACHELBARTWEG	1
		HANS-FALLADA-STR. / JOACHIM-RINGELNATZ-STR.	1
		HAVEMANNSTR.	2
		HAVEMANNSTR. / MÄRKISCHE ALLEE	2
		HELENE-WEIGEL-PLATZ	4
		HILTRUDSTR. / CECILIENSTR.	1
		IRMASTR. / KÖPENICKER STR.	2
		JAN-PETERSEN-STR.	2
		KARL-HOLTZ-STR.	1
		KEMBERGER STR. / BELZIGER RING	1
		KEMBERGER STR. / WUHLETALSTR. / BLUMBERGER DAMM	3
		KIENBERGSTR.	2
		KIENBERGSTR. / BLUMBERGER DAMM	2
		KLANDORFER STR. / MÄRKISCHE ALLEE	1
		KÖPENICKER STR.	6
		KÖPENICKER STR. / PAULINENAUER STR.	1
		KÖPENICKER STR. / WEIßENHÖHER STR.	3
		KÖPENICKER STR. / ZIMMERMANNSTR.	1
		KÖTHENER STR. / WOLFENER STR. / WUHLETALSTR.	1
		KRUMMENSEER STR.	1
		KRUMMENSEER STR. / BLUMBERGER DAMM	1
		LANDSBERGER ALLEE	14
		LANDSBERGER ALLEE / ALTE RHINSTR.	1
		LANDSBERGER ALLEE / BLUMBERGER DAMM	20
		LANDSBERGER ALLEE / HINTER DER MÜHLE	1
		LANDSBERGER ALLEE / MÄRKISCHE ALLEE	2
		LAPPINER STR. / PRIGNITZSTR.	1
		LEA-GRUNDIG-STR.	3
		LEA-GRUNDIG-STR. / OBERWEIßBACHER STR. / MEHROWER ALLEE	1
		LIEBENSTEINER STR.	1
		LIEBENSTEINER STR. / MEHROWER ALLEE	3
		LUDWIG-RENN-STR.	1
		LUDWIG-RENN-STR. / STOLZENHAGENER STR. / RAOUL-WALLENBERG-STR.	1
		LUISE-ZIETZ-STR.	1
		LUISE-ZIETZ-STR. / MARCHWITZASTR.	1
		MAISWEG	1
		MARATSTR. / ÖSELER STR.	1
		MÄRKISCHE ALLEE	24
		MÄRKISCHE ALLEE / MEHROWER ALLEE	1
		MÄRKISCHE ALLEE / RAOUL-WALLENBERG-STR.	1
		MÄRKISCHE ALLEE / WUHLETALSTR.	2
		MÄRKISCHE SPITZE	1
		MÄRKISCHE SPITZE / BENTSCHENER WEG / MÄRKISCHE ALLEE	9
		MÄRKISCHE SPITZE / MÄRKISCHE ALLEE	2
		MÄRKISCHE-ALLEE-BRÜCKE	1
MARZAHNER BRÜCKE	1		
MARZAHNER CHAUSSEE	5		
MARZAHNER CHAUSSEE / ALLEE DER KOSMONAUTEN	3		
MARZAHNER PROMENADE	3		
MARZAHNER PROMENADE / MÄRKISCHE ALLEE	3		
MARZAHNER PROMENADE / MARZAHNER PROMENADE	1		

**Unfallörtlichkeiten von Seniorenverkehrsunfällen
in der DIRECTION 6
nach Polizeiabschnitten und Bezirken(alt)**

2016			
Pol. Abschnitt	Bezirk (alt)	Ort	Anzahl
62	MZ	MAX-HERRMANN-STR.	1
		MEERANER STR. / ALLEE DER KOSMONAUTEN	2
		MEERANER STR. / RHINSTR.	3
		MEHROWER ALLEE	7
		NORDRING	4
		NORDRING / WOLFENER STR.	1
		OBERFELDSTR.	8
		OBERFELDSTR. / CECILIENSTR.	3
		OBERFELDSTR. / ÖSELER STR. / RAPSWEG	1
		OPPERMANNSTR.	1
		OTTO-NAGEL-STR.	1
		OTTO-ROSENBERG-STR. / BITTERFELDER STR. / WOLFENER STR.	2
		PAUL-DESSAU-STR. / FRANZ-STENZER-STR. / RAOUL-WALLENBERG-STR.	1
		PAUL-SCHWENK-STR.	1
		PEKRUNSTR. / ALLEE DER KOSMONAUTEN / KIENBERGSTR.	1
		POELCHAUSTR.	2
		PÖHLBERGSTR.	1
		PÖHLBERGSTR. / BLUMBERGER DAMM	2
		PRITZHAGENER WEG / EISENACHER STR.	1
		PRÖTZELER RING / LANDSBERGER ALLEE	2
		PRÖTZELER RING / PRÖTZELER RING	1
		PYRAMIDENRING	1
		PYRAMIDENRING / LANDSBERGER ALLEE	3
		PYRAMIDENRING / RHINSTR.	1
		RAPSWEG	1
		RHINSTR.	8
		RHINSTR. / ALLEE DER KOSMONAUTEN	4
		RHINSTR. / LANDSBERGER ALLEE	16
		RHINSTR. / RHINSTR.	2
		RINGENWALDER STR.	1
		RINGENWALDER STR. / LANDSBERGER ALLEE / LANDSBERGER ALLEE STRAßENBAHNHOF MARZAHN	1
		RINGENWALDER STR. / PARSTEINER RING / BRODOWINER RING	1
		RUDOLF-LEONHARD-STR.	1
		RUDOLF-LEONHARD-STR. / HOHENSATENER STR. / BLUMBERGER DAMM	4
		SALANDERWEG / VIERLANDENSTR.	1
		SCHACKELSTERSTR.	2
		SCHLEUSINGER STR.	1
		SCHLEUSINGER STR. / BÜRGERPARK MARZAHN / MEHROWER ALLEE	1
		SCHÖNAGELSTR.	1
		SCHÖNAGELSTR. / RUDOLF-LEONHARD-STR.	1
		SCHWARZBURGER STR.	1
		SELLA-HASSE-STR.	1
		SITZENDORFER STR. / BLUMBERGER DAMM	1
		SPITZMÜHLER STR. / PÖHLBERGSTR. / BLUMBERGER DAMM	1
		STERCKMANNWEG	1
		TIERGARTENSTR.	2
		TRUSETALER STR. / MAX-HERRMANN-STR. / MEHROWER ALLEE	1
		TYCHYER STR. / ALT-BIESDORF	4
		WALSHEIMER STR.	1
		WALTER-FELSENSTEIN-STR.	1
		WALTER-FELSENSTEIN-STR. / BITTERFELDER STR.	1
		WARENER STR. / RAPSWEG / BLUMBERGER DAMM	6
		WARENER STR. / WARENER STR.	1
		WEIßENHÖHER STR.	7
		WITTENBERGER STR.	1

**Unfallörtlichkeiten von Seniorenverkehrsunfällen
in der Direktion 6
nach Polizeiabschnitten und Bezirken(alt)**

2016			
Pol. Abschnitt	Bezirk (alt)	Ort	Anzahl
62	MZ	WITTENBERGER STR. / MÄRKISCHE ALLEE	4
		WOLFENER STR.	1
		WÖRLITZER STR. / ROSENBECKER STR. / HAVEMANNSTR.	1
		WUHLESTR.	2
		WUHLETALSTR.	1
		WUHLETALSTR. / WUHLETALSTR.	3
		WUHLGARTENWEG / ALTENTREPTOWER STR.	1
		ZINNDORFER STR. / BLUMBERGER DAMM	4
		ZINNDORFER STR. / PRITZHAGENER WEG	1
		ZÜHLSDORFER STR.	2
		ZÜHLSDORFER STR. / MÄRKISCHE ALLEE	1
Verkehrsunfälle im Bezirk MZ			539
Verkehrsunfälle im A 62			539
63	HD	ADOLF-MENZEL-STR. / FINKENSTR. / HEERSTR.	1
		AHORNALLEE / HULTSCHINER DAMM	1
		AHORNALLEE / PILGRAMER STR.	1
		AKAZIENALLEE / HULTSCHINER DAMM	4
		AKAZIENALLEE / PILGRAMER STR.	1
		AKAZIENALLEE / WILHELM-BLOS-STR.	1
		ALICE-SALOMON-PLATZ / KURT-WEILL-GASSE / PETER-WEISS-GASSE / NELLY-SACHS-STR. /	2
		ALTE HELLERSDORFER STR.	3
		ALTE HELLERSDORFER STR. / LANDSBERGER CHAUSSEE	1
		ALTE HELLERSDORFER STR. / ZOSSENER STR.	1
		ALTENTREPTOWER STR.	2
		ALT-KAULSDORF	3
		ALT-KAULSDORF / ALT-MAHLSDORF / AM KORNFELD / KRESSENWEG	2
		ALT-KAULSDORF / AM FELDBERG / MÄDEWALDER WEG	1
		ALT-KAULSDORF / CHEMNITZER STR. / DORFSTR.	5
		ALT-KAULSDORF / MYSLOWITZER STR.	6
		ALT-MAHLSDORF	12
		ALT-MAHLSDORF / AN DER SCHULE	1
		ALT-MAHLSDORF / HÖNOWER STR. / HULTSCHINER DAMM	3
		ALT-MAHLSDORF / LANDSBERGER STR. / PILGRAMER STR. / STRAÙE 61	4
		AM BALTENRING / LILY-BRAUN-STR.	2
		AM FELDBERG / AM NIEDERFELD / PENKUNER WEG	1
		AM LUPINENFELD / HÖNOWER STR.	1
		AM LUPINENFELD / USLARER STR.	1
		AM NIEDERFELD / CHEMNITZER STR.	1
		AM NIEDERFELD / EISWEG / ELSENSTR. / KRESSENWEG	3
		AM NIEDERFELD / WINDTHORSTSTR.	1
		AM ROSENHAG / HÖNOWER STR.	2
		AN DEN SIEDLERGÄRTEN / GREIFSWALDER STR.	1
		BADENER STR. / HULTSCHINER DAMM	1
		BAUERWITZER WEG / HEINRICH-GRÜBER-STR.	1
		BAUSDORFSTR.	2
		BERGEDORFER STR. / HULTSCHINER DAMM	1
		BERGEDORFER STR. / SEEBADSTR.	1
		BIRKENSTEINWEG	1
		BIRKENSTEINWEG / GRIEBENWEG	1
		BRANITZER STR. / LOUIS-LEWIN-STR.	1
		BRODAUER STR.	1
		BÜLLINGER STR.	1
		BÜTOWER STR. / HULTSCHINER DAMM	1
CHEMNITZER STR.	4		

**Unfallörtlichkeiten von Seniorenverkehrsunfällen
in der Direktion 6
nach Polizeiabschnitten und Bezirken(alt)**

2016			
Pol. Abschnitt	Bezirk (alt)	Ort	Anzahl
63	HD	CHEMNITZER STR. / HEERSTR.	2
		CHEMNITZER STR. / JÄGERSTR.	3
		COTTBUSSER STR.	1
		DAHLWITZER STR.	2
		DAHLWITZER STR. / HAMBURGER STR.	1
		DEUTSCHHOFER ALLEE / KAULSDORFER STR.	1
		DÖBELNER STR.	1
		DÖBELNER STR. / LEISNIGER STR.	1
		DONIZETTISTR.	2
		DONIZETTISTR. / LEMKESTR.	1
		DORFSTR.	1
		EHM-WELK-STR.	2
		EILENBURGER STR. / BÖHLENER STR.	1
		EISENACHER STR. / GOTHAER STR.	4
		EISENACHER STR. / KYRITZER STR.	1
		ELSENSTR.	3
		ETKAR-ANDRÉ-STR. / NEUE GROTTKAUER STR. / ERICH-KÄSTNER-STR. / GROTTKAUER BRÜCKE	1
		FELDBERGER RING	1
		FRIEDENSTR.	1
		FRITZ-REUTER-STR.	1
		GEORGINENWEG / GOLDREGENSTR.	1
		GIESESTR.	1
		GOTHAER STR.	1
		GOTHAER STR. / GOTHAER STR.	1
		GOTHAER STR. / NEURUPPINER STR. / ALTE HELLERSDORFER STR.	2
		GREIFSWALDER STR.	1
		GREIFSWALDER STR. / HÖNOWER STR.	1
		GREIFSWALDER STR. / LEMKESTR.	1
		GRIEBENWEG	2
		GROTTKAUER STR. / INGOLSTÄDTER STR. / HEINRICH-GRÜBER-STR.	1
		GROTTKAUER STR. / UCKERMARKSTR.	2
		GÜLZOWER STR.	2
		GÜLZOWER STR. / GUTENBERGSTR. / LION-FEUCHTWANGER-STR.	2
		GÜLZOWER STR. / WERNERSTR. / HEINRICH-GRÜBER-STR.	1
		GUTENBERGSTR.	1
		GUTENBERGSTR. / HERTWIGSWALDER STEIG	1
		HAMBURGER STR.	1
		HAVELLÄNDER RING	1
		HEERSTR.	1
		HEIDENAUER STR. / RATHENER STR.	1
		HEINRICH-GRÜBER-STR.	1
		HELLERSDORFER STR.	3
		HELLERSDORFER STR. / ALTE HELLERSDORFER STR.	4
HELLERSDORFER STR. / CECILIENSTR.	3		
HELLERSDORFER STR. / FELDBERGER RING	3		
HELLERSDORFER STR. / FELDBERGER RING / NEUE GROTTKAUER STR. / GROTTKAUER BRÜCKE	2		
HELLERSDORFER STR. / HEINRICH-GRÜBER-STR.	1		
HERINGSDORFER STR. / GÜLZOWER STR.	1		
HÖNOWER STR.	12		
HÖNOWER STR. / KARLSHAFENER STR.	1		
HÖNOWER STR. / LÜBZER STR.	2		
HÖNOWER STR. / MARKGRAFENSTR.	1		
HÖNOWER STR. / RIESAER STR.	2		
HÖNOWER STR. / TRESKOWSTR.	2		

**Unfallörtlichkeiten von Seniorenverkehrsunfällen
in der Direktion 6
nach Polizeiabschnitten und Bezirken(alt)**

2016			
Pol. Abschnitt	Bezirk (alt)	Ort	Anzahl
63	HD	HÖNOWER STR. / WILHELMSMÜHLENWEG	1
		HÖNOWER STR. / WODANSTR.	1
		HULTSCHINER DAMM	6
		HULTSCHINER DAMM / LUTHERSTR.	1
		HULTSCHINER DAMM / MANNHEIMER STR. / PAUL-WEGENER-STR.	1
		HULTSCHINER DAMM / NEUDAMMER STR.	1
		HULTSCHINER DAMM / RAHNSDORFER STR.	3
		HULTSCHINER DAMM / ROEDERNSTR.	2
		HULTSCHINER DAMM / RUHLSDORFER STR.	2
		HULTSCHINER DAMM / RÜSTERNALLEE	1
		HUMMELSTR.	1
		HUMMELSTR. / LANDSBERGER STR.	1
		IFFLANDSTR. / PILSENER STR.	1
		IGLAUER STR. / PILGRAMER STR.	1
		JACQUES-OFFENBACH-PLATZ / GIESESTR. / HÖNOWER STR. / RIDBACHER STR.	1
		JANUSZ-KORCZAK-STR.	2
		JANUSZ-KORCZAK-STR. / COTTBUSSE STR.	2
		JANUSZ-KORCZAK-STR. / HELLERSDORFER STR.	3
		JANUSZ-KORCZAK-STR. / KOKOSCHKASTR.	1
		JANUSZ-KORCZAK-STR. / KURT-WEILL-GASSE / KURT-WEILL-PLATZ / SENFTENBERGER STR.	1
		JANUSZ-KORCZAK-STR. / LIL-DAGOVER-GASSE / STENDALER STR.	2
		JANUSZ-KORCZAK-STR. / PETER-WEISS-GASSE / TANGERMÜNDER STR.	1
		JENAER STR.	2
		KARLSTR.	1
		KASTANIENALLEE	2
		KASTANIENALLEE / COTTBUSSE STR.	1
		KASTANIENALLEE / SENFTENBERGER STR.	1
		KAULSDORFER STR.	1
		KGA ERHOLUNG (HELLERSDORF) / DRAUSNITZER STR. / SCHARNAUER STR.	1
		KIELER STR. / LEMKESTR.	1
		KLAUSDORFER STR.	1
		KLOPSTOCKSTR. / KOHLISSTR.	1
		KOHLISSTR.	2
		KOHLISSTR. / WILDENBRUCHSTR.	1
		KOKOSCHKASTR.	1
		KRAETKESTR.	1
		KRESSENWEG / MANNHEIMER STR. / PARISER STR.	1
		KYRITZER STR.	1
		LANDSBERGER CHAUSSEE	1
		LANDSBERGER CHAUSSEE / STENDALER STR.	1
		LANDSBERGER STR.	2
		LANDSBERGER STR. / PESTALOZZISTR.	1
		LEDEBOURSTR. / PILGRAMER STR.	1
		LEHNITZSTR. / PAUL-WEGENER-STR.	1
		LEMKESTR.	1
LICHTENHAINER STR.	1		
LILY-BRAUN-STR.	1		
LINDERHOFSTR.	1		
LION-FEUCHTWANGER-STR.	1		
LION-FEUCHTWANGER-WEG / TETEROWER RING	1		
LOUIS-LEWIN-STR.	2		
LOUIS-LEWIN-STR. / ADELE-SANDROCK-STR.	1		
LUCKENWALDER STR.	1		
LUDWIGSFELDER STR. / LANDSBERGER CHAUSSEE	2		
LUDWIGSLUSTER STR.	2		

**Unfallörtlichkeiten von Seniorenverkehrsunfällen
in der Direktion 6
nach Polizeiabschnitten und Bezirken(alt)**

2016			
Pol. Abschnitt	Bezirk (alt)	Ort	Anzahl
63	HD	LUDWIGSLUSTER STR. / HELLERSDORFER STR.	2
		LUDWIGSLUSTER STR. / HERINGSDORFER STR.	1
		LUDWIGSLUSTER STR. / LUDWIGSLUSTER STR.	2
		MÄDEWALDER WEG	2
		MARK-TWAIN-STR.	2
		MELANCHTHONSTR.	1
		MIROWER STR. / PAUL-WEGENER-STR.	1
		MITTENWALDER STR. / TEUPITZER STR.	1
		MÜNSTERBERGER WEG / ZERNSDORFER STR.	1
		MURMELTIERWEG / LANDSBERGER STR.	1
		MYSLOWITZER STR.	2
		NELLY-SACHS-STR. / LYONEL-FEININGER-STR.	1
		NENTWIGSTR.	1
		NEUE GROTTKAUER STR.	1
		NEUE GROTTKAUER STR. / MAXIE-WANDER-STR.	1
		NIKOLAI-E.-BERSARIN-BRÜCKE / ZOSSENER STR. / LANDSBERGER CHAUSSEE / LANDSBERGER	2
		PETER-WEISS-GASSE / LYONEL-FEININGER-STR.	1
		PILGRAMER STR.	1
		PILGRAMER STR. / RAHNSDORFER STR.	3
		PILGRAMER STR. / RÜSTERNALLEE	1
		PILGRAMER STR. / VIERRADENER WEG	1
		RAHNSDORFER STR.	1
		RAHNSDORFER STR. / SUMMTER STR.	1
		RATHENER STR. / MARK-TWAIN-STR.	1
		REMBRANDTSTR. / WALTER-LEISTIKOW-WEG	1
		RIDBACHER STR. / HEINRICH-GRÜBER-STR.	2
		RIESAER STR.	2
		RIESAER STR. / HEIDENAUER STR.	1
		RIESAER STR. / LEISNIGER STR. / LOUIS-LEWIN-STR.	1
		RIESAER STR. / NOSSENER STR. / MARK-TWAIN-STR.	2
		ROSA-VALETTI-STR. / HULTSCHINER DAMM	1
		RÜSTERNALLEE	1
		SEESTR.	1
		STENDALER STR.	3
		SUHLER STR.	1
		SUMMTER STR.	1
		TANGERMÜNDER STR.	1
		TETEROWER RING	1
		TEUPITZER STR. / LANDSBERGER CHAUSSEE	2
		TOLLENSESTR.	1
		TOLLENSESTR. / CECILIENSTR.	2
		UCKERMARKSTR. / HEINRICH-GRÜBER-STR.	1
		VERDISTR.	1
		WALDOWSTR.	1
		WEIßENFELSER STR.	1
		WEIßENFELSER STR. / BÖHLENER STR. / LOUIS-LEWIN-STR.	3
		WERNERSTR.	1
WILHELMSMÜHLENWEG	2		
ZERBSTER STR.	1		
Verkehrsunfälle im Bezirk HD			321
Verkehrsunfälle im A 63			321
64	LB	ALBERT-HÖßLER-STR.	1
		ALFRED-JUNG-STR.	2
		ALFRED-KOWALKE-STR.	4

**Unfallörtlichkeiten von Seniorenverkehrsunfällen
in der Direktion 6
nach Polizeiabschnitten und Bezirken(alt)**

2016			
Pol. Abschnitt	Bezirk (alt)	Ort	Anzahl
64	LB	ALFRED-KOWALKE-STR. / FRANZ-METT-STR.	6
		ALFREDSTR. / FRANKFURTER ALLEE	2
		ALLEE DER KOSMONAUTEN	1
		ALT-FRIEDRICHSFELDE	15
		AM CARLSGARTEN / WANDLITZSTR. / TRESKOWALLEE	1
		AM CONTAINERBAHNHOF / MÖLLENDORFFSTR.	3
		AM TIERPARK	11
		AM TIERPARK / ALFRED-KOWALKE-STR.	4
		AM TIERPARK / ALT-FRIEDRICHSFELDE	1
		AM TIERPARK / FRANZ-METT-STR.	1
		AM TIERPARK / OTTO-SCHMIRGAL-STR.	2
		AM TIERPARK / RHINSTR. / ALT-FRIEDRICHSFELDE	4
		AM TIERPARK / SEWANSTR.	7
		AM WASSERWERK	1
		AM WASSERWERK / LANDSBERGER ALLEE	1
		ANTON-SAEFKOW-PLATZ	1
		ARCHENHOLDSTR.	1
		ARCHENHOLDSTR. / EINBECKER STR.	1
		ARCHENHOLDSTR. / RUMMELSBURGER STR.	1
		ARENSWEG / LANDSBERGER ALLEE	3
		ARISTOTELESSTEIG / CÄSARSTR.	1
		ARTHUR-WEISBRODT-STR. / MAX-BRUNNOW-STR.	1
		ATZPODIENSTR. / FRANKFURTER ALLEE	2
		BAIKALSTR.	2
		BAIKALSTR. / BALATONSTR. / VOLKRADSTR.	1
		BERNHARD-BÄSTLEIN-STR.	1
		BERNHARD-BÄSTLEIN-STR. / BERNHARD-BÄSTLEIN-STR.	1
		BERNHARD-BÄSTLEIN-STR. / ELLI-VOIGT-STR.	1
		BERNHARD-BÄSTLEIN-STR. / WEIßENSEER WEG	2
		BIETZKESTR. / MARIE-CURIE-ALLEE	1
		BODENMAISER WEG / ZWIESELER STR.	1
		BORNITZSTR.	4
		BORNITZSTR. / SIEGFRIEDSTR.	1
		BOXHAGENER STR. / HIRSCHBERGER STR. / KYNASTSTR. / MARKTSTR.	2
		BUCHBERGER STR.	1
		BUCHBERGER STR. / FRANKFURTER ALLEE	2
		CÄSARSTR.	5
		CLARA-GRUNWALD-STR. / AN DEN KNABENHÄUSERN	1
		CLARA-GRUNWALD-STR. / HAUPTSTR.	1
		DIETLINDESTR.	1
		DIETLINDESTR. / RÜDIGERSTR.	1
		DOLGENSEESTR.	7
		DOLGENSEESTR. / SEWANSTR.	3
		DÖNHOFSTR. / HENTIGSTR.	2
		DÖNHOFSTR. / TRESKOWALLEE	6
		DOROTHEASTR. / GODESBERGER STR. / TRESKOWALLEE	3
		DOROTHEASTR. / LISZTSTR. / MARKSBURGSTR. / SANGEALLEE	1
		DOTTISTR. / RUSCHESTR.	2
		EBERHARDSTR. / SCHEFFELSTR.	1
		EHRENFELSSTR.	3
EHRENFELSSTR. / LORELEYSTR.	1		
EHRENFELSSTR. / RHEINSTEINSTR. / TRESKOWALLEE	7		
EHRENFELSSTR. / STOLZENFELSSTR. / VERLÄNGERTE WALDOWALLEE / WALDOWALLEE / WIESEN	1		
EHRlichSTR. / TRESKOWALLEE	2		
EINBECKER STR.	1		

**Unfallörtlichkeiten von Seniorenverkehrsunfällen
in der Direktion 6
nach Polizeiabschnitten und Bezirken(alt)**

2016			
Pol. Abschnitt	Bezirk (alt)	Ort	Anzahl
64	LB	EINBECKER STR. / FRANKFURTER ALLEE / SKANDINAVISCHER STR.	3
		EINBECKER STR. / RIBBECKER STR.	2
		ELLI-VOIGT-STR.	1
		ELLI-VOIGT-STR. / ELLI-VOIGT-STR.	1
		EMANUELSTR. / LÜCKSTR.	2
		EMANUELSTR. / RUPPRECHTSTR.	1
		EMMA-IHRER-STR. / HAUPTSTR. / SCHLICHTALLEE	1
		ERICH-KUTTNER-STR. / GUSTAV-ZAHNKE-STR.	1
		ERICH-KUTTNER-STR. / KARL-VESPER-STR.	1
		FANNINGERSTR. / HAGENSTR.	1
		FANNINGERSTR. / SIEGFRIEDSTR.	1
		FERDINAND-SCHULTZE-STR. / LANDSBERGER ALLEE	3
		FISCHERSTR.	1
		FISCHERSTR. / LÜCKSTR. / SCHLICHTALLEE	1
		FRANKFURTER ALLEE	10
		FRANKFURTER ALLEE / GÜRTELSTR. / MÖLLENDORFFSTR.	10
		FRANKFURTER ALLEE / HUBERTUSSTR.	1
		FRANKFURTER ALLEE / MAGDALENESTR.	1
		FRANKFURTER ALLEE / ROSENFELDER STR. / ALT-FRIEDRICHSFELDE	4
		FRANKFURTER ALLEE / RUSCHESTR. / SCHULZE-BOYSEN-STR.	3
		FRANKFURTER ALLEE / SCHULZE-BOYSEN-STR.	1
		FRANZ-JACOB-STR.	3
		FRANZ-JACOB-STR. / KARL-LADE-STR.	3
		FRANZ-METT-STR.	2
		FRIEDASTR.	1
		FRIEDENHORSTER STR. / SEWANSTR. / ERIESEERING	1
		GENSINGER STR.	1
		GENSINGER STR. / ALT-FRIEDRICHSFELDE	1
		GEUSENSTR. / KASKELSTR.	1
		GISELASTR. / LEOPOLDSTR.	1
		GLASCHKESTR.	1
		GODESBERGER STR. / WESELER STR.	1
		GOTLINDESTR.	5
		GOTLINDESTR. / SIEGFRIEDSTR.	2
		GÜRTELSTR. / WILHELM-GUDDORF-STR.	2
		GUSTAV-HOLZMANN-STR.	1
		GUSTAV-HOLZMANN-STR. / HAUPTSTR.	1
		HAGENSTR. / RÜDIGERSTR.	1
		HARNACKSTR.	1
		HAUPTSTR.	4
		HAUPTSTR. / KARLSHORSTER STR.	4
		HAUPTSTR. / KYNASTSTR.	1
		HEINRICH-DATHE-PLATZ	1
		HENDRICHPLATZ	1
		HENDRICHPLATZ / RUSCHESTR.	2
		HERBERT-TSCHÄPE-STR. / JUDITH-AUER-STR.	1
		HERINGER STR.	1
		HERZBERGSTR.	4
		HERZBERGSTR. / BERNHARD-BÄSTLEIN-STR.	1
		HERZBERGSTR. / SIEGFRIEDSTR.	3
		HERZBERGSTR. / VULKANSTR.	1
		HILDEGARD-MARCUSSON-STR. / ERICH-MÜLLER-STR.	1
		HIRSCHBERGER STR. / KRUMMHÜBLER STR.	1
HOENERWEG / RUDOLF-REUSCH-STR.	1		
HOHENSCHÖNHAUSER STR.	2		
HOHENSCHÖNHAUSER STR. / JUDITH-AUER-STR.	3		

**Unfallörtlichkeiten von Seniorenverkehrsunfällen
in der Direktion 6
nach Polizeiabschnitten und Bezirken(alt)**

2016			
Pol. Abschnitt	Bezirk (alt)	Ort	Anzahl
64	LB	HOHENSCHÖNHAUSER STR. / OTTO-MARQUARDT-STR.	1
		HÖNOWER STR. / WALDOWALLEE / TRESKOWALLEE	2
		HÖNOWER WEG	1
		HÖNOWER WEG / DOLGENSEESTR. / NEUER FELDWEG	2
		ILSESTR.	1
		JOHANNES-ZOSCHKE-STR.	1
		JOSEF-ORLOPP-STR.	7
		JOSEF-ORLOPP-STR. / RUSCHESTR. / VULKANSTR.	2
		JOSEF-ORLOPP-STR. / SIEGFRIEDSTR.	3
		JOSEF-ORLOPP-STR. / STORKOWER STR. / MÖLLENDORFFSTR.	2
		JOSEF-ORLOPP-STR. / STRAÙE 15	2
		JUDITH-AUER-STR.	3
		JUDITH-AUER-STR. / FRANZ-JACOB-STR. / LANDSBERGER ALLEE	2
		JUNKER-JÖRG-STR.	1
		KARL-LADE-STR.	1
		KARLSHORSTER STR. / NÖLDNERSTR.	2
		KASKELSTR.	1
		KASKELSTR. / SCHREIBERHAUER STR.	2
		KASKELSTR. / SPITTASTR.	1
		KÖNIGSWINTERSTR. / RHEINSTEINSTR.	2
		KÖNIGSWINTERSTR. / SINZIGER STR.	1
		KÖPENICKER ALLEE	1
		KÖPENICKER ALLEE / RHENSER WEG	1
		KÖPENICKER CHAUSSEE	2
		KURZE STR.	1
		KURZE STR. / ALFRED-KOWALKE-STR.	2
		KURZE STR. / MASSOWER STR.	1
		KYNASTBRÜCKE	1
		LANDSBERGER ALLEE	31
		LANDSBERGER ALLEE / WEIÙENSEER WEG	8
		LICHTENBERGER BRÜCKE	1
		LIEPNITZSTR.	2
		LINCOLNSTR. / RUMMELSBURGER STR.	1
		LOEPERPLATZ / SCHEFFELSTR. / MÖLLENDORFFSTR.	1
		LÜCKSTR.	1
		LÜCKSTR. / NÖLDNERPLATZ / NÖLDNERSTR.	2
		LÜCKSTR. / RUMMELSBURGER STR. / SEWANSTR. (ENDE)	1
		LÜCKSTR. / WEITLINGSTR.	1
		MAGDALENENSTR.	2
		MARGARETENSTR.	1
		MARGARETENSTR. / WEITLINGSTR.	2
		MARGARETENSTR. / WÖNNICHSTR.	1
		MARIE-CURIE-ALLEE	1
		MARIE-CURIE-ALLEE / RUMMELSBURGER STR.	2
		MARKSBURGSTR.	1
		MARKSBURGSTR. / TRESKOWALLEE	3
		MAX-BRUNNOW-STR.	1
		MAX-BRUNNOW-STR. / FRANZ-JACOB-STR.	2
		MAX-BRUNNOW-STR. / STORKOWER STR.	2
		MELLEENSEESTR.	2
MICHIGANSEESTR.	1		
MOLDAUSTR.	2		
MÖLLENDORFFSTR.	9		
NORMANNENSTR.	1		
NORMANNENSTR. / RATHAUSSTR. / MÖLLENDORFFSTR.	1		
NORMANNENSTR. / RUDOLF-REUSCH-STR.	1		

**Unfallörtlichkeiten von Seniorenverkehrsunfällen
in der Direktion 6
nach Polizeiabschnitten und Bezirken(alt)**

2016			
Pol. Abschnitt	Bezirk (alt)	Ort	Anzahl
64	LB	NORMANNENSTR. / RUSCHESTR.	1
		ONTARIOSEESTR.	1
		OTTO-MARQUARDT-STR. / LANDSBERGER ALLEE	2
		OTTO-SCHMIRGAL-STR.	4
		PARKAUE / MÖLLENDORFFSTR.	3
		PAUL-GESCHE-STR. / PAUL-GESCHE-STR.	1
		PAUL-JUNIUS-STR.	1
		PAUL-JUNIUS-STR. / PAUL-JUNIUS-STR.	1
		PFARRSTR.	1
		PFARRSTR. / WIESENWEG / SCHULZE-BOYSEN-STR.	1
		RHEINSTEINSTR.	2
		RHINSTR.	2
		RHINSTR. / ALLEE DER KOSMONAUTEN	1
		RHINSTR. / RHINSTR.	2
		RHINSTR. / SEDDINER STR.	5
		RIBBECKER STR. / RUMMELSBURGER STR. / VOLKRADSTR.	4
		ROBERT-SIEWERT-STR. / ZWIESELER STR.	1
		ROBERT-UHRIG-STR. / ALT-FRIEDRICHSFELDE	2
		ROBERT-UHRIG-STR. / ZACHERTSTR.	1
		ROEDELIUSPLATZ	1
		ROSENFELDER RING	3
		ROSENFELDER STR.	1
		RÜDIGERSTR.	1
		RÜDIGERSTR. / SCHOTTSTR.	2
		RÜDIGERSTR. / SIEGFRIEDSTR.	3
		RÜDIGERSTR. / WOTANSTR.	2
		RUDOLF-RÜHL-ALLEE / KÖPENICKER ALLEE / VERLÄNGERTE WALDOWALLEE	1
		RUDOLF-SEIFFERT-STR.	2
		RUMMELSBURGER STR.	6
		RUMMELSBURGER STR. / ROBERT-UHRIG-STR.	3
		RUSCHESTR.	4
		SALZMANNSTR. / SEWANSTR.	1
		SCHEFFELSTR. / PAUL-JUNIUS-STR.	1
		SCHREIBERHAUER STR.	1
		SCHULZE-BOYSEN-STR.	1
		SCHWARZMEERSTR. / VOLKRADSTR.	1
		SEDDINER STR.	3
		SEWANSTR.	6
		SEWANSTR. / ERIESEERING	1
		SEWANSTR. / MICHIGANSEESTR.	1
		SEWANSTR. / ONTARIOSEESTR.	2
		SEWANSTR. / SEWANSTR.	1
		SIEGFRIEDSTR.	6
		SIEGFRIEDSTR. / LIEBENWALDER STR. / LANDSBERGER ALLEE	8
		SOPHIENSTR. / WEITLINGSTR.	2
		SPITTASTR. / TÜRRSCHMIDTSTR.	1
		SPLANEMANNSTR. / SEWANSTR. / ERIESEERING	1
		STOLZENFELSSTR. / TRESKOWALLEE	1
		STORKOWER STR.	2
		STORKOWER STR. / FRANZ-JACOB-STR. / FGB STORKOWER STR.	1
STORKOWER STR. / PAUL-JUNIUS-STR.	2		
STORKOWER STR. / RUDOLF-SEIFFERT-STR.	4		
STORKOWER STR. / STORKOWER STR.	1		
STORKOWER STR. / THAERSTRÄßENBRÜCKE	2		
TANNHÄUSERSTR.	1		
TANNHÄUSERSTR. / WALKÜRENSTR.	1		

**Unfallörtlichkeiten von Seniorenverkehrsunfällen
in der Direktion 6
nach Polizeiabschnitten und Bezirken(alt)**

2016			
Pol. Abschnitt	Bezirk (alt)	Ort	Anzahl
64	LB	TRESKOWALLEE	14
		TÜRRSCHMIDTSTR.	1
		VERLÄNGERTE WALDOWALLEE	1
		VOLKRADSTR.	4
		VOLKRADSTR. / SEWANSTR.	2
		VULKANSTR.	1
		VULKANSTR. / ELLI-VOIGT-STR.	1
		VULKANSTR. / LANDSBERGER ALLEE	3
		WALDOWALLEE	5
		WALDOWALLEE / RHEINSTEINSTR.	2
		WALDOWALLEE / TRESKOWALLEE	4
		WALLENSTEINSTR.	1
		WANDLITZSTR. / WILDENSTEINER STR.	2
		WEIßENSEER WEG	1
		WEITLINGSTR.	4
		WILDENSTEINER STR.	2
		WILHELM-GUDDORF-STR. / SCHULZE-BOYSEN-STR.	2
		ZECHLINER STR. / LANDSBERGER ALLEE	3
		ZUR ALTEN FLUSSBADEANSTALT / KÖPENICKER CHAUSSEE	1
		Verkehrsunfälle im Bezirk LB	
Verkehrsunfälle im A 64			562
65	TP	113 ZB DRESDEN AS ADLERSHOF AUSF N (ADLERSHOF) W	1
		113 ZB DRESDEN AS ADLERSHOF EINF V (ADLERSHOF) O	2
		113 ZB DRESDEN AS JOHANNISTHAL CH EINF V JOHANN	1
		113 ZB DRESDEN AS JOHANNISTHALER CH HAUPTFB > N	1
		113 ZB DRESDEN AS SPÄTHSTR. AUSF N SPÄTHSTR WEST	1
		113 ZB DRESDEN AS SPÄTHSTR. HAUPTFAHRBAHN >S	1
		113 ZB DRESDEN HAUPTFB ZW AS JOHANNISTHALER CH U	1
		A 113 BAB AUTOBAHNZUBRINGER DRESDEN	1
		A 117 BAB AUTOBAHNZUBRINGER DRESDEN / B 96A (SÜD) / 117 AD TREPTOW AUSFAHRT NACH	1
		ABTSTR. / ADLERGESTELL / PLATZ DER BEFREIUNG	1
		ADLERGESTELL	14
		ADLERGESTELL / BÜCHNERWEG	2
		ADLERGESTELL / DÖRPFELDSTR. / RUDOWER CHAUSSEE	12
		ADLERGESTELL / GLIENICKER WEG / KÖPENICKER STR.	17
		ADLERGESTELL / OTTO-FRANKE-STR.	2
		ADLERGESTELL / RADICKESTR.	3
		AKELEIWEG	1
		ALBERT-EINSTEIN-STR.	2
		ALBERT-EINSTEIN-STR. / MAGNUSSTR.	2
		ALBERT-EINSTEIN-STR. / VOLMERSTR.	3
		ALBINEAPLATZ / STERN DAMM / WINCKELMANNSTR.	1
		ALEXANDER-MEIßNER-STR. / B 96A (SÜD)	1
		ALT-TREPTOW	1
		ALT-TREPTOW / BULGARISCHE STR. / NEUE KRUGALLEE	4
		AM FALKENBERG	4
		AM FALKENBERG / BRUNO-TAUT-STR.	1
		AM PLÄNTERWALD	2
		AM STUDIO	1
		AM STUDIO / KÖPENICKER STR.	3
		AM STUDIO / RUDOWER CHAUSSEE	1
		AM TREPTOWER PARK	2
		AM TREPTOWER PARK / KARPFFENTEICHSTR. / TREPTOWER PARK	1
		AM TREPTOWER PARK / MATTHESSTR.	1

**Unfallörtlichkeiten von Seniorenverkehrsunfällen
in der Direktion 6
nach Polizeiabschnitten und Bezirken(alt)**

2016			
Pol. Abschnitt	Bezirk (alt)	Ort	Anzahl
65	TP	AM TREPTOWER PARK / PUDERSTR. / TREPTOWER PARK	1
		AN DEN TREPTOWERS	1
		ANNA-NEMITZ-BRÜCKE	1
		ANNA-NEMITZ-BRÜCKE / NEUE SPÄTHBRÜCKE / A 113 BAB AUTOBAHNZUBRINGER DRESDEN / 11	2
		ANNA-NEMITZ-BRÜCKE / NEUE SPÄTHSTR. / A 113 BAB AUTOBAHNZUBRINGER DRESDEN / 113	4
		ANNA-SEGHERS-STR.	1
		ANNA-SEGHERS-STR. / RADICKESTR.	1
		ARNDTSTR. / DÖRPFELDSTR.	1
		AURASER WEG	1
		B 96A (SÜD)	2
		BÄRENLAUCHSTR. / OBERSPREESTR.	4
		BAUMSCHULENSTR.	9
		BAUMSCHULENSTR. / BEHRINGSTR.	1
		BAUMSCHULENSTR. / ERNSTSTR.	1
		BAUMSCHULENSTR. / FORSTHAUSALLEE	2
		BAUMSCHULENSTR. / FRAUENLOBSTR.	2
		BAUMSCHULENSTR. / GLANZSTR. / STORMSTR.	4
		BAUMSCHULENSTR. / KÖPENICKER LANDSTR.	7
		BEHRINGSTR.	1
		BESENBINDERSTR.	1
		BINSWANGERSTEIG / BUNTZELSTR.	1
		BOHNSDORFER WEG	1
		BOHNSDORFER WEG / FRANKENSTR. / MITTELWEG	2
		BOUCHÉSTR.	1
		BOUCHÉSTR. / AM TREPTOWER PARK / PUSCHKINALLEE	2
		BOUCHÉSTR. / JORDANSTR.	1
		BOUCHÉSTR. / KARL-KUNGER-STR.	1
		BRIGITTENWEG	1
		BRITZER STR. / HAINSTR. / SCHNELLERSTR.	2
		BRÜCKENSTR. / SPREESTR. / TRESKOWBRÜCKE	1
		BRUNO-BÜRGEL-WEG / OBERSPREESTR. / SCHNELLERSTR.	1
		BRUNO-TAUT-STR.	4
		BÜCHNERWEG / NIPKOWSTR.	2
		BUNTZELSTR.	5
		BUNTZELSTR. / PARADIESSTR.	1
		BUNTZELSTR. / RICHTERSTR.	1
		CHRIS-GUEFFROY-ALLEE	1
		DAHMESTR.	3
		DAHMESTR. / WALTERSDORFER STR.	3
		DAMMWEG	4
		DAMMWEG / DAMMWEG	1
		DAMMWEG / KÖPENICKER LANDSTR.	1
		DAMMWEG / NEUE KRUGALLEE / PLÄNTERWALD	1
DEFREGGERSTR.	1		
DEFREGGERSTR. / KARPFENTEICHSTR. / LEIBLSTR.	1		
DORFPLATZ	1		
DOROTHEA-VIEHMANN-STR. / RUDOWER STR.	1		
DÖRPFELDSTR.	6		
DÖRPFELDSTR. / FLORIAN-GEYER-STR. / THOMAS-MÜNTZER-STR.	1		
DÖRPFELDSTR. / FRIEDENSTR.	1		
DÖRPFELDSTR. / HANDJERYSTR.	1		
DÖRPFELDSTR. / HELBIGSTR.	1		
DÖRPFELDSTR. / NIPKOWSTR.	1		
DÖRPFELDSTR. / WALDSTR.	1		

**Unfallörtlichkeiten von Seniorenverkehrsunfällen
in der Direktion 6
nach Polizeiabschnitten und Bezirken(alt)**

2016			
Pol. Abschnitt	Bezirk (alt)	Ort	Anzahl
65	TP	DÖRPFELDSTR. / WASSERMANNSTR.	2
		ECKSTEINWEG / STERN DAMM	1
		EICHBUSCHALLEE	1
		EICHBUSCHALLEE / KÖPENICKER LANDSTR.	3
		EICHBUSCHALLEE / NEUE KRUGALLEE / PLÄNTERWALD	1
		ELLERNWEG / STERN DAMM / WALDSTR.	2
		ELSENSTR.	1
		ELSENSTR. / AM TREPTOWER PARK	6
		ELSENSTR. / AN DEN TREPTOWERS / MARTIN-HOFFMANN-STR.	2
		ELSENSTR. / PUSCHKINALLEE	8
		ERNST-RUSKA-UFER	3
		ERNST-RUSKA-UFER / A 113 BAB AUTOBAHNZUBRINGER DRESDEN / 113 ZB DRESDEN AS ADLER	2
		ERNST-RUSKA-UFER / HAVESTADT PLATZ	2
		ERNST-RUSKA-UFER / HERMANN-DORNER-ALLEE	2
		ERNST-RUSKA-UFER / KÖPENICKER STR.	1
		ERNST-RUSKA-UFER / NORTH-WILLYS-STR.	1
		ERNSTSTR.	1
		ESCHENBACHSTR. / TROJANSTR.	1
		EWALDSTR. / KLEEBLATTSTR.	1
		FANNY-ZOBEL-STR.	1
		FENNSTR.	1
		FENNSTR. / HASSELWERDERSTR.	1
		FENNSTR. / SCHNELLERSTR.	1
		FIELITZSTR. / HAUSHOFERSTR. / HOEVELSTR.	1
		FLIEßSTR.	1
		FLIEßSTR. / SCHULZENDORFER STR.	1
		FLORIAN-GEYER-STR.	1
		FORSTHAUSALLEE	1
		FRANZ-EHRLICH-STR. / WAGNER-RÉGENY-STR. / RUDOWER CHAUSSEE	1
		FRAUENLOBSTR.	1
		FRAUENLOBSTR. / MÖRIKESTR.	1
		FRIEDENSTR.	1
		FRIEDLANDER STR.	1
		FRIEDLANDER STR. / OBERSPREESTR.	1
		FRIEDRICH-LIST-STR.	1
		GENOSSENSCHAFTSSTR. / MARKT PLATZ	1
		GERMANENSTR. / SALIERSTR.	1
		GEROSTEIG / SCHÖNEFELDER CHAUSSEE	1
		GLIENICKER WEG	7
		GLIENICKER WEG / ANNA-SEGHERS-STR.	9
		GLIENICKER WEG / NIPKOWSTR.	2
		GLIENICKER WEG / ZINSGUTSTR.	1
		GROß-BERLINER DAMM	5
		GROß-BERLINER DAMM / LANDFLIEGERSTR. / SEGELFLIEGERDAMM	1
GROß-BERLINER DAMM / NIEBERSTR.	1		
GROß-BERLINER DAMM / PILOTENSTR.	1		
GROß-BERLINER DAMM / RUDOWER CHAUSSEE	4		
GRÜNAUER STR.	2		
GRÜNAUER STR. / NORMANNENSTR.	2		
GRÜNBERGALLEE	4		
GRÜNBERGALLEE / B 96A (SÜD)	1		
GRÜNBERGALLEE / SCHWALBENWEG / B 96A (SÜD)	2		
HACKENBERGSTR.	4		
HACKENBERGSTR. / STIENITZSEESTR.	1		
HAECKELSTR.	1		

**Unfallörtlichkeiten von Seniorenverkehrsunfällen
in der Direktion 6
nach Polizeiabschnitten und Bezirken(alt)**

2016			
Pol. Abschnitt	Bezirk (alt)	Ort	Anzahl
65	TP	HAECKELSTR. / WINCKELMANNSTR.	1
		HANDJERYSTR.	1
		HÄNSELSTR.	1
		HASSELWERDERSTR.	1
		HEDERICHWEG	1
		HEIDEKAMPWEG	4
		HEIDEMÜHLER WEG / HOHENBIRKER WEG	1
		HENNINGWEG	1
		HERMANN-DORNER-ALLEE / IGO-ETRICH-STR. / GROß-BERLINER DAMM	3
		HERMANN-GLADENBECK-BRÜCKE / STUBENRAUCHSTR. / A 113 BAB AUTOBAHNZUBRINGER DRESDE	1
		HERWEGHSTR. / JOHANNES-WERNER-STR. / MEGEDESTR. / STERNDAMM	1
		HOHENBIRKER WEG	1
		HÖHENSTEIG	1
		HUFENWEG	1
		ISINGSTR.	1
		JOHANNES-TOBEI-STR. / PARADIESSTR.	1
		JOHANNISTHALER CHAUSSEE	1
		JOHANNISTHALER CHAUSSEE / KÖNIGSHEIDEWEG	3
		JOHANNISTHALER CHAUSSEE / MAHONIENWEG / KGA FROHSINN	1
		JUNGFERNSTEG / RAPUNZELSTR.	1
		JUNGFERNSTEG / SCHÖNEFELDER CHAUSSEE	1
		KABLOWER WEG	2
		KARL-KUNGER-STR.	2
		KARL-KUNGER-STR. / KRÜLLSSTR.	1
		KARLSHORSTER STR.	2
		KARLSHORSTER STR. / RIXDORFER STR.	1
		KARLSHORSTER STR. / SCHNELLERSTR.	13
		KARPFENTEICHSTR.	1
		KIEFHOLZSTR.	8
		KIEFHOLZSTR. / BAUMSCHULENSTR.	4
		KIEFHOLZSTR. / BOUCHÉSTR.	1
		KIEFHOLZSTR. / DAMMWEG	2
		KIEFHOLZSTR. / EICHBUSCHALLEE	2
		KIEFHOLZSTR. / ELSENSTR.	5
		KIEFHOLZSTR. / MÖRIKESTR.	1
		KIEFHOLZSTR. / RINKARTSTR.	2
		KIEFHOLZSTR. / RIXDORFER STR. / SÜDOSTALLEE	3
		KIEFHOLZSTR. / TREPTOWER STR.	3
		KIRSCHWEG	1
		KLEINE LINDENSTR.	1
		KÖLLNISCHE STR.	2
		KÖNIGSHEIDEWEG	4
		KÖNIGSHEIDEWEG / REDWITZGANG	1
KÖNIGSHEIDEWEG / STERNDAMM	1		
KÖPENICKER LANDSTR.	14		
KÖPENICKER LANDSTR. / RODELBERGWEG	1		
KÖPENICKER LANDSTR. / TROJANSTR.	1		
KÖPENICKER STR.	6		
KORKEDAMM	1		
LEIBLSTR.	1		
LOHMÜHLENSTR. / KARL-KUNGER-STR.	1		
MARGGRAFFBRÜCKE (BRITZER ZWEIGKANAL)	1		
MARIENTALER STR.	1		
MARKTPLATZ	1		
MARTIN-HOFFMANN-STR.	1		

**Unfallörtlichkeiten von Seniorenverkehrsunfällen
in der Direktion 6
nach Polizeiabschnitten und Bezirken(alt)**

2016			
Pol. Abschnitt	Bezirk (alt)	Ort	Anzahl
65	TP	MARTIN-HOFFMANN-STR. / EICHENSTR.	1
		MASSANTEBRÜCKE / HERMANN-GLADENBECK-BRÜCKE / STUBENRAUCHSTR. / A 113 BAB AUTOBAH	4
		MERKURSTR.	1
		MERKURSTR. / SCHULZENDORFER STR.	1
		MERLITZSTR. / RUMPLERZEILE / GROß-BERLINER DAMM	1
		MICHAEL-BRÜCKNER-STR.	2
		MICHAEL-BRÜCKNER-STR. / BRITZER STR. / FENNSTR.	3
		MICHAEL-BRÜCKNER-STR. / BRÜCKENSTR. / SCHNELLERSTR.	3
		MICHAEL-BRÜCKNER-STR. / HASSELWERDERSTR.	2
		MICHAEL-BRÜCKNER-STR. / STERNDAMM	4
		MOOSSTR. / OBERSPREESTR.	1
		MÖRIKESTR.	2
		MOSISCHSTR.	1
		NELTESTR.	1
		NEUE KRUGALLEE	2
		NEWTONSTR. / GOTTFRIED-LEIBNIZ-STR. / RUDOWER CHAUSSEE	1
		NIPKOWSTR. / OTTO-FRANKE-STR.	2
		NORMANNENSTR.	3
		OBERSPREESTR.	3
		ORIONSTR.	1
		ORTOLFSTR.	1
		ORTOLFSTR. / ORTOLFSTR.	1
		ORTOLFSTR. / VENUSSTR.	1
		ORTOLFSTR. / WEGEDORNSTR.	2
		OSTRITZER STR. / OBERSPREESTR.	1
		OSTSTR. / STAUDENWEG	2
		PARADIESSTR.	1
		PARCHWITZER STR.	1
		PARCHWITZER STR. / WALTERSDORFER STR.	1
		PEGASUSECK	1
		PIETSCHKERSTR. / STAUDENWEG / STERNDAMM	2
		PORZER STR.	1
		PUSCHKINALLEE	8
		RADENZER STR. / SÜDOSTALLEE	2
		RADICKESTR.	1
		RETHELSTR.	1
		RICHARD-WILLSTÄTTER-STR. / AM STUDIO	1
		RICHTERSTR.	3
		RICHTERSTR. / BRUNO-TAUT-STR.	1
		RINKARTSTR.	1
		RIXDORFER STR.	2
		RUDOWER CHAUSSEE	1
		RUDOWER CHAUSSEE / WEGEDORNSTR.	3
RUDOWER STR.	1		
RUDOWER STR. / SCHNELLERSTR.	2		
RUDOWER STR. / WEGEDORNSTR.	2		
SCHMOLLERSTR.	1		
SCHNECKENBURGERSTR. / ANNA-SEGHERS-STR.	1		
SCHNELLERSTR.	24		
SCHNELLERSTR. / SPREESTR.	5		
SCHÖNEFELDER CHAUSSEE	11		
SEGELFLIEGERDAMM	1		
SEMMELWEISSTR.	1		
SIEBWEG	1		
SIRIUSSTR.	3		

**Unfallörtlichkeiten von Seniorenverkehrsunfällen
in der Direktion 6
nach Polizeiabschnitten und Bezirken(alt)**

2016			
Pol. Abschnitt	Bezirk (alt)	Ort	Anzahl
65	TP	SONNENALLEE / BAUMSCHULENSTR. / HEIDEKAMPWEG / SÜDOSTALLEE	10
		SPÄTHSTR.	4
		SPÄTHSTR. / BAUMSCHULENSTR. / KÖNIGSHEIDEWEG	3
		SPREESTR.	3
		STAUDENWEG	1
		STEINBACHSTR.	1
		STERN DAMM	2
		STERN DAMM / SÜDOSTALLEE	4
		STIENITZSEESTR. / WASSERMANNSTR.	1
		STROMSTR. / WALTERSDORFER STR.	1
		STUBENRAUCHSTR.	1
		STUBENRAUCHSTR. / EISENHUTWEG / SPRINGBORNSTR.	2
		STUBENRAUCHSTR. / SEGELFLIEGERDAMM / STRAÙE AM FLUGPLATZ	1
		STUBENRAUCHSTR. / WINCKELMANNSTR.	2
		SÜDOSTALLEE	2
		SÜßER GRUND / DÖRPFELDSTR. / GENOSSENSCHAFTSSTR.	1
		SÜßER GRUND / RADICKESTR.	1
		VEREINSSTR.	1
		VOLMERSTR. / ERICH-THILO-STR. / RUDOWER CHAUSSEE	1
		VOR DEM SCHLESISCHEN TOR / OBERE FREIARCHENBRÜCKE / PUSCHKINALLEE / AM FLUTGRABE	1
		WALDSTR.	2
		WALDSTR. / WALTERSDORFER STR.	1
		WALTHER-NERNST-STR.	1
		WASSERMANNSTR.	2
		WASSERMANNSTR. / RADICKESTR.	1
		WEERTHSTR.	1
		WEGEDORNSTR.	4
		WILHELM-OSTWALD-STR. / AM STUDIO	1
		WINCKELMANNSTR.	2
		WOHLGEMUTHSTR.	1
		ZUM ALTEN WINDMÜHLENBERG / ALTER SCHÖNEFELDER WEG	1
ZUM GROßEN WINDKANAL / HANS-SCHMIDT-STR. / GROß-BERLINER DAMM	1		
ZUR GARTENSTADT	1		
Verkehrsunfälle im Bezirk TP		617	
Verkehrsunfälle im A 65			617
66	KP	ADLERGESTELL	15
		ADLERGESTELL / ADLERGESTELL	1
		ADLERGESTELL / B 96A (SÜD)	2
		ADLERGESTELL / DROSSELSTEG	1
		ADLERGESTELL / GODBERSENSTR.	2
		ADLERGESTELL / KABLOWER WEG	6
		ADLERGESTELL / RABINDRANATH-TAGORE-STR.	4
		ADLERGESTELL / RICHTERSTR. / WASSERSPORTALLEE	8
		ADLERGESTELL / VETSCHAUER ALLEE	2
		ADLERGESTELL / ZUM SEEBLICK	1
		AHORNALLEE	2
		AHORNALLEE / FÜRSTENWALDER DAMM	3
		AHORNALLEE / LINDENALLEE	1
		AHORNWEG / FÜRSTENWALDER DAMM	1
		ALBERT-SCHWEITZER-STR.	1
		ALFRED-RANDT-STR.	2
		ALLENDEWEG / WENDENSCHLOßSTR.	2
		ALTE KAULSDORFER STR.	1
		ALTE KAULSDORFER STR. / AM BAHNDAMM	1

**Unfallörtlichkeiten von Seniorenverkehrsunfällen
in der Direktion 6
nach Polizeiabschnitten und Bezirken(alt)**

2016			
Pol. Abschnitt	Bezirk (alt)	Ort	Anzahl
66	KP	ALTER FISCHERWEG	2
		ALTER MARKT	2
		ALT-KÖPENICK / FREIHEIT / LINDENSTR.	1
		ALT-KÖPENICK / MÜGGELHEIMER STR. / LUISENHAIN / LANGE BRÜCKE (DAHME)	2
		ALT-MÜGGELHEIM	3
		AM BAHNDAMM / BAHNHOFSTR. / MAHLSDORFER STR. / STELLINGDAMM	6
		AM GENERALSHOF / FRIEDRICHSHAGENER STR.	1
		AM GOLDMANNPARK / HARTLEBENSTR.	1
		AM KIETZER FELD / WENDENSCHLOßSTR. / KGA WENDENAUE I	1
		AM KRUSENICK	3
		AM KRUSENICK / AM FILMLAGER	1
		AM KRUSENICK / FRIEDRICHSHAGENER STR.	1
		AM SCHLOßBERG	1
		AM SCHONUNGSBERG / PÜTTBERGEWEG	2
		AMTSSTR. / LANDJÄGERSTR.	1
		AN DER WUHLHEIDE	12
		AN DER WUHLHEIDE / EDISONSTR. / ROEDERNSTR. / RUMMELSBURGER STR. / TRESKOWALLEE	5
		AN DER WUHLHEIDE / FIRLSTR.	1
		AN DER WUHLHEIDE / TRESKOWSTR.	2
		ANNENALLEE	1
		ANNENALLEE / BAHNHOFSTR.	4
		ARGENAUER STR. / GEHSENER STR. / KAULSDORFER STR. / WONGROWITZER STEIG	1
		AßMANNSTR.	2
		AßMANNSTR. / BÖLSCHESTR.	2
		AßMANNSTR. / PETER-HILLE-STR.	3
		B 96A (SÜD)	1
		BAHNHOFSTR.	22
		BAHNHOFSTR. / ELCKNERPLATZ	4
		BAHNHOFSTR. / FRIEDRICHSHAGENER STR.	3
		BAHNHOFSTR. / KINZERALLEE	2
		BAHNHOFSTR. / LINDENSTR.	5
		BAHNHOFSTR. / PARRISIUSSTR.	3
		BAHNHOFSTR. / SEELENBINDERSTR.	3
		BAHRENDORFER STR. / KAULSDORFER STR. / KLEINSCHESKYSTR.	1
		BELLEVUESTR.	1
		BELLEVUESTR. / SEELENBINDERSTR.	4
		BIRNBAUMER STR. / HOERNLESTR. / KAULSDORFER STR.	1
		BOGENSTR.	1
		BOHNSDORFER STR.	1
		BÖLSCHESTR.	12
		BÖLSCHESTR. / BÖLSCHESTR.	1
		BÖLSCHESTR. / DAHLWITZER LANDSTR. / FÜRSTENWALDER DAMM	3
		BÖLSCHESTR. / LINDENALLEE	2
		BORGMANSTR.	1
		BORGMANSTR. / MANDRELLAPLATZ / PUCHANSTR. / SEELENBINDERSTR.	1
		BORGMANSTR. / PARRISIUSSTR.	1
		BRANDENBURGPLATZ	1
		BRANDENBURGPLATZ / SEELENBINDERSTR.	1
		BRASSENPFAD / GRÜNE TRIFT / MAYSCHWEG	1
		BREESTPROMENADE / SCHARNWEBERSTR.	1
BRÖSENER STR. / SCHÖNEICHER STR.	1		
BRUNO-WILLE-STR.	1		
BRUNO-WILLE-STR. / RAHNSDORFER STR.	2		
BÜXENSTEINALLEE	1		
CARDINALSTR. / LINDENSTR.	1		

**Unfallörtlichkeiten von Seniorenverkehrsunfällen
in der Direktion 6
nach Polizeiabschnitten und Bezirken(alt)**

2016			
Pol. Abschnitt	Bezirk (alt)	Ort	Anzahl
66	KP	CHARLOTTENSTR.	2
		CHARLOTTENSTR. / WENDENSCHLOßSTR.	1
		DAHLWITZER LANDSTR.	2
		DAHLWITZER LANDSTR. / HINTER DEM KURPARK	1
		DAMMBRÜCKE	1
		DORNRÖSCHENSTR.	1
		DORNRÖSCHENSTR. / MAHLSDORFER STR.	1
		DOROTHEENSTR.	3
		DOROTHEENSTR. / GRÜNE TRIFT / MÜGGELHEIMER DAMM / MÜGGELHEIMER STR. / PABLO- NERU	1
		DREGERHOFFSTR.	3
		DREGERHOFFSTR. / GRÜNE TRIFT	1
		DUCHROTHER STR. / ODERNHEIMER STR.	1
		EDISONSTR.	4
		EDISONSTR. / FUSTSTR.	1
		EDISONSTR. / GRIECHISCHE ALLEE / SIEMENSSTR. / GRIECHISCHER PARK	1
		EDISONSTR. / HELMHOLTZSTR. / ZEPPELINSTR.	2
		EDISONSTR. / WILHELMINENHOFSTR.	2
		EICHBERGSTR.	1
		ELCKNERPLATZ	2
		EMRICHSTR.	1
		EMRICHSTR. / MÜGGELSEEDAMM	1
		EMRICHSTR. / PETER-HILLE-STR.	1
		ERKNERSTR.	2
		ERKNERSTR. / SCHETTKATSTR.	1
		ERNST-GRUBE-STR. / OBERSPREESTR. / OTTOMAR-GESCHKE-STR.	2
		ERWIN-BOCK-STR.	2
		FÄRBERSTR.	1
		FÄRBERSTR. / OBERSPREESTR.	1
		FRIEDENSTR. / HÄMMERLINGSTR.	3
		FRIEDRICHSHAGENER STR.	7
		FRITZ-KÖNIG-WEG / AM WALDE / RUMMELSBURGER LANDSTR.	1
		FRITZ-KÖNIG-WEG / SCHWARZER WEG	1
		FÜRSTENWALDER ALLEE	8
		FÜRSTENWALDER ALLEE / HEIDELANDSTR. / UKELEIPFAD	4
		FÜRSTENWALDER ALLEE / MÜHLENWEG / SEESTR.	3
		FÜRSTENWALDER ALLEE / PÜTTBERGEWEG / SPRINGEBERGER WEG	1
		FÜRSTENWALDER DAMM	12
		FÜRSTENWALDER DAMM / MARIENWERDERWEG	1
		GARTENSTR.	1
		GEHSENER STR. / KAULSDORFER STR.	3
		GEHSENER STR. / MAHLSDORFER STR. / MITTELHEIDE	1
		GEINSHEIMER WEG	2
		GELNITZSTR. / SEELENBINDERSTR.	1
		GELNITZSTR. / WEINBERGSTR.	1
		GENOVEVASTR.	1
		GENOVEVASTR. / MAHLSDORFER STR. / UNTER DEN BIRKEN	2
		GLIENICKER STR.	2
		GLIENICKER STR. / GLIENICKER STR.	2
		GLIENICKER STR. / GRÜNAUER STR.	3
		GLIENICKER STR. / RUDOWER STR. / MAHLLOWER STR.	1
		GODBERSENSTR. / LINDENSTR.	1
		GOSENER DAMM	1
		GOSENER DAMM / GOSENER LANDSTR. / WINTERWEG	1
		GOSENER LANDSTR.	2
		GRENZBERGEWEG	1

**Unfallörtlichkeiten von Seniorenverkehrsunfällen
in der Direktion 6
nach Polizeiabschnitten und Bezirken(alt)**

2016			
Pol. Abschnitt	Bezirk (alt)	Ort	Anzahl
66	KP	GRIECHISCHE ALLEE / SCHILLERPROMENADE / GRIECHISCHER PARK	2
		GRÜNAUER STR.	3
		GRÜNAUER STR. / KÖLLNISCHER PLATZ / RUDOWER STR.	2
		GRÜNAUER STR. / SCHÖNERLINDER STR.	1
		GRÜNE TRIFT	1
		GRÜNE TRIFT / LIENHARDWEG / ZUM LANGEN SEE	1
		GRÜNE TRIFT / PRITSTABELSTR.	1
		GÜLDENAUER WEG / WONGROWITZER STEIG	1
		GUTENBERGSTR.	1
		GUTENBERGSTR. / KÖLLNISCHER PLATZ / OBERSPREESTR. / LANGE BRÜCKE (DAHME)	5
		HÄMMERLINGSTR.	3
		HÄMMERLINGSTR. / SEELENBINDERSTR.	1
		HEGEMEISTERWEG / POGGENDORFFWEG / RUMMELSBURGER LANDSTR.	1
		HEIDELANDSTR. / PÜTTBERGEWEG	1
		HELMHOLTZSTR.	1
		HINTER DEM KURPARK	1
		HINTER DER DÜNE	1
		HOCHLANDSTR.	1
		HOERNLESTR. / MAHLSDORFER STR.	1
		HOPPENDORFER STR. / KAULSDORFER STR.	3
		IM HASELWINKEL / KANALSTR.	1
		INGEBORG-HUNZINGER-STR.	1
		INGEBORG-HUNZINGER-STR. / FÜRSTENWALDER ALLEE / FÜRSTENWALDER DAMM	2
		INGRID-GOLTZSCHE-SCHWARZ-STR. / STILLERZEILE / FÜRSTENWALDER DAMM	4
		JASTROWER WEG	1
		JASTROWER WEG / FÜRSTENWALDER DAMM	1
		JOACHIMSTR. / LINDENSTR.	2
		JULIUS-HART-STR.	1
		KABLOWER WEG	1
		KALKSEESTR. / LÖCKNITZSTR.	1
		KARL-FRANK-STR.	1
		KARLSTR. / MÜGGELHEIMER STR.	2
		KAROLINENHOFWEG / VETSCHAUER ALLEE	1
		KASTANIENALLEE	1
		KAULSDORFER STR.	3
		KAULSDORFER STR. / MAHLSDORFER STR.	2
		KGA AN DER DAHME / DREGERHOFFSTR. / WENDENSCHLOßSTR.	1
		KGA WILHELMSTRAND	1
		KIENAPPELWEG / MÜGGELHEIMER DAMM	2
		KINZERALLEE	2
		KINZERALLEE / LANGERHANSSTR.	1
		KLEINSCHESKYSTR.	2
		KÖPENICKER STR.	3
		KÖPENZEILE	1
		KÖPENZEILE / PRITSTABELSTR.	3
		KOTTMEIERSTR.	1
		KOTTMEIERSTR. / RATHENAISTR.	1
		KURZER STEIG	1
		KURZER STEIG / FÜRSTENWALDER DAMM	2
		LAHMERTSTR.	1
LAHMERTSTR. / REGATTASTR.	3		
LANDJÄGERSTR.	1		
LANDJÄGERSTR. / WENDENSCHLOßSTR.	2		
LANGE BRÜCKE (DAHME)	4		
LANGERHANSSTR. / SEELENBINDERSTR.	1		
LIBBOLDALLEE	1		

**Unfallörtlichkeiten von Seniorenverkehrsunfällen
in der Direktion 6
nach Polizeiabschnitten und Bezirken(alt)**

2016			
Pol. Abschnitt	Bezirk (alt)	Ort	Anzahl
66	KP	LINDENALLEE	1
		LINDENSTR.	3
		LÖBAUER WEG / FÜRSTENWALDER DAMM	1
		LÜDERSSTR.	3
		LUDWIGSHÖHEWEG	1
		LUDWIGSHÖHEWEG / MÜGGELHEIMER DAMM	2
		LUISENSTR. / WENDENSCHLOßSTR.	1
		MAHLWER STR.	1
		MAHLSDORFER STR.	8
		MAHLSDORFER STR. / WONGROWITZER STEIG	2
		MANDRELLAPLATZ / SEELENBINDERSTR.	1
		MENTELINSTR. / NALEPASTR. / TABBERTSTR.	1
		MENTELINSTR. / RUMMELSBURGER STR.	3
		MENTZELSTR. / RUDOWER STR.	1
		MITTELHEIDE	2
		MÖLLENSEESTR.	1
		MÜGGELBERGALLEE	1
		MÜGGELHEIMER DAMM	7
		MÜGGELHEIMER DAMM / STRAÙE ZUM MÜGGELTURM	1
		MÜGGELHEIMER STR.	7
		MÜGGELHEIMER STR. / SPITZERSTR.	1
		MÜGGELHEIMER STR. / WENDENSCHLOßSTR.	6
		MÜGGELLANDSTR. / MÜGGELHEIMER DAMM	1
		MÜGGELSCHLÖßCHENWEG	3
		MÜGGELSEEDAMM	10
		MÜGGELSEEDAMM / FÜRSTENWALDER DAMM	4
		MÜGGELSEEDAMM / WEG ZUR QUELLE / WIßLERSTR. / FÜRSTENWALDER DAMM	3
		MÜHLWEG / FÜRSTENWALDER DAMM	1
		NALEPASTR.	3
		NALEPASTR. / SIEMENSSTR. / WILHELMINENHOFSTR.	4
		OBERSPREESTR.	3
		OSTENDSTR.	1
		OSTENDSTR. / STEFFELBAUERSTR.	1
		OTTOMAR-GESCHKE-STR.	2
		PABLO-NERUDA-STR.	4
		PARKSTEIG / WALCHENSEESTR. / WASSERSPORTALLEE	2
		PETER-HILLE-STR.	7
		PLÖNZEILE / RATHENAISTR.	1
		PRITSTABELSTR.	1
		RAHNSDORFER STR.	2
		RATHENAISTR.	2
		REGATTASTR.	7
		REHBORNER STR.	1
ROHRWALLALLEE	1		
RUDOLF-RÜHL-ALLEE	3		
RUDOLF-RÜHL-ALLEE / AM BAHNHOF WUHLHEIDE / KÖPENICKER-ALLEE-BRÜCKE	1		
RUDOLF-RÜHL-ALLEE / AN DER WUHLHEIDE	7		
RUDOLF-RÜHL-ALLEE / KÖPENICKER STR. / KÖPENICKER-ALLEE-BRÜCKE	2		
RUDOWER STR.	3		
RUMMELSBURGER LANDSTR.	1		
RUMMELSBURGER STR.	1		
SALVADOR-ALLENDE-BRÜCKE	1		
SALVADOR-ALLENDE-STR.	6		
SALVADOR-ALLENDE-STR. / BELLEVUESTR. / FÜRSTENWALDER DAMM	9		
SALVADOR-ALLENDE-STR. / FRIEDRICHSHAGENER STR.	12		

**Unfallörtlichkeiten von Seniorenverkehrsunfällen
in der Direktion 6
nach Polizeiabschnitten und Bezirken(alt)**

2016			
Pol. Abschnitt	Bezirk (alt)	Ort	Anzahl
66	KP	SALVADOR-ALLENDE-STR. / MAYSCHWEG / MÜGGELHEIMER DAMM / STRANDSCHLOßWEG	2
		SALVADOR-ALLENDE-STR. / PABLO-NERUDA-STR. / MÜGGELSCHLÖßCHENWEG	3
		SALVADOR-ALLENDE-STR. / WENDENSCHLOßSTR.	3
		SANDSCHURREPFAD	1
		SCHARNWEBERSTR.	2
		SCHETTKATSTR.	1
		SCHILLERPROMENADE / WILHELMINENHOFSTR.	2
		SCHMÖCKWITZER DAMM	2
		SCHMÖCKWITZWERDER SÜD	1
		SCHÖNEICHER LANDSTR.	1
		SCHÖNEICHER STR.	1
		SCHWARZER WEG	1
		SEELLENBINDERSTR.	2
		SEGEWALDWEG	2
		SEGEWALDWEG / WENDENSCHLOßSTR.	1
		SIEMENSSTR.	3
		SIEMENSSTR. / TABBERTSTR.	5
		SPINDLERSFELDER STR. / AN DER WUHLHEIDE	22
		SPINDLERSFELDER STR. / GLIENICKER STR.	2
		SPINDLERSFELDER STR. / KÖLLNISCHE BRÜCKE	1
		SPINDLERSFELDER STR. / OBERSPREESTR.	6
		SPINDLERSFELDER STR. / SPINDLERSFELDER STR.	3
		SPINDLERSFELDER STR. / WILHELM-SPINDLER-BRÜCKE	1
		STILLERZEILE	2
		STRAÙE ZUM FEZ / AN DER WUHLHEIDE	2
		STUBENRAUCHBRÜCKE	1
		TABBERTSTR.	1
		TEGERNSEESTR.	1
		TRESKOWALLEE	5
		TRIGLAWSTR.	1
		TRINIUSSTR.	1
		VETSCHAUER ALLEE	1
		WALDNESSELWEG / MÜGGELHEIMER DAMM / ERWIN-BOCK-STR.	1
		WASSERSPORTALLEE	1
		WATTSTR.	3
		WENDENSCHLOßBRÜCKE	1
		WENDENSCHLOßSTR.	8
		WENDENSCHLOßSTR. / ZUR NACHTHEIDE	2
		WERLSEESTR.	1
		WERNSDORFER STR.	1
		WILHELMINENHOFSTR.	6
		WILHELM-SPINDLER-BRÜCKE	1
		WINDWALLSTR.	1
WONGROWITZER STEIG	1		
ZUM WUHLEBLICK / KAULSDORFER STR.	1		
Verkehrsunfälle im Bezirk KP		677	
Verkehrsunfälle im A 66			677
Gesamtergebnis			2986

Sonderuntersuchung Seniorenverkehrsunfälle in Berlin

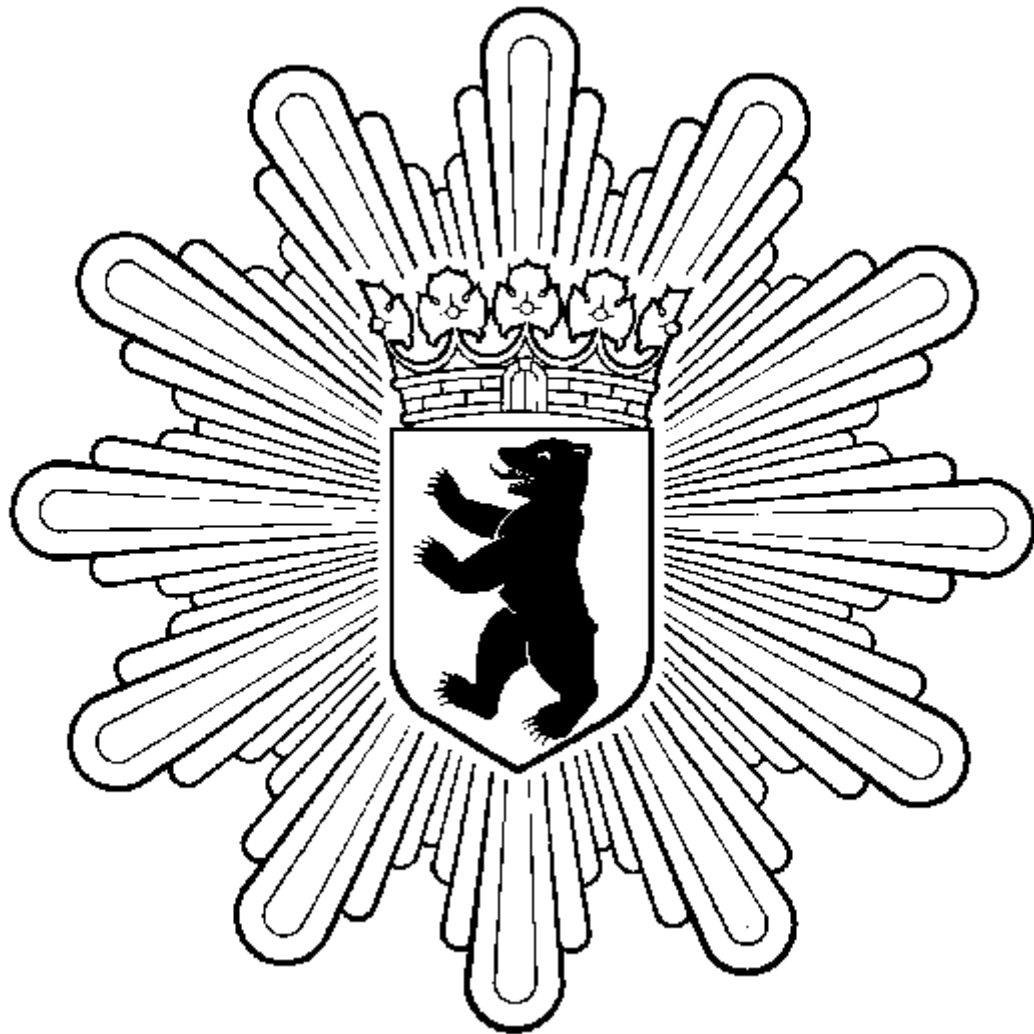

Impressum

Herausgeber: Der Polizeipräsident in Berlin

Redaktion: Dir E BVkD VSD 3

Gestaltung: Verkehrslagebild, Dipl.-Ing.-Ök. K. Bergmann, 4664-746313

Erscheinungsweise: jährlich