

# Der Polizeipräsident in Berlin

Stab des Polizeipräsidenten

Sachbereich Verkehr



## Sonderuntersuchung "Seniorenverkehrsunfälle" in Berlin 2011

<b>Inhaltsverzeichnis</b>	<b>Seite</b>
- Entwicklung des Verkehrsunfallgeschehens mit Seniorenbeteiligung in Berlin 2011	2
- Melderechtlich registriert einwohnende Senioren (>64 J.) in Berlin zum 31.Dezember nach Bezirken* / Direktionen	7
- Strukturelle Einwohnerverteilung der Senioren (>64 J.) nach Direktionen 2011	8
- Verkehrsunfälle (VU) mit Beteiligung von Senioren nach Verwaltungsbezirken	9
- Verkehrsunfälle mit Beteiligung von Senioren nach Polizeiabschnitten und Direktionen	10 - 11
- Verunglückte bei VU mit Beteiligung von Senioren nach Verwaltungsbezirken	12
- Verunglückte bei VU mit Beteiligung von Senioren nach Schwere der Verletzung und Verwaltungsbezirken	13
- Verunglückte bei VU mit Beteiligung von Senioren nach Polizeiabschnitten und Direktionen	14 - 17
- Unfallfolgen der Senioren nach Art der Verkehrsbeteiligung und Verwaltungsbezirken	18 - 19
- Unfallfolgen der Senioren nach Art der Verkehrsbeteiligung und Polizeiabschnitten / Direktionen	20 - 25
- Verkehrsunfälle (VU) mit Beteiligung von Senioren nach Verwaltungsbezirken und Monaten	26
- Verkehrsunfälle (VU) mit Beteiligung von Senioren nach Polizeiabschnitten/Direktionen und Monaten	27 - 28
- Verkehrsunfälle (VU) mit Beteiligung von Senioren nach tageszeitlicher Verteilung und Monaten	29 - 30
- Verkehrsunfälle (VU) mit Beteiligung von Senioren nach Verwaltungsbezirken und Wochentagen	31
- Verkehrsunfälle (VU) mit Beteiligung von Senioren nach Polizeiabschnitten/Direktionen und Wochentagen	32 -34
- Unfallverursacher nach Altersgruppen und Verwaltungsbezirken	35
- Unfallverursacher nach Altersgruppen und Polizeiabschnitten / Direktionen	36 - 38
- Unfallverursachende Senioren nach Altersgruppen und Verwaltungsbezirken	39
- Unfallverursachende Senioren nach Altersgruppen und Polizeiabschnitten / Direktionen	40 - 41
- Unfallverursachende Senioren nach Altersgruppen und Verkehrsbeteiligungsart	42
- Ausgewählte Unfallursachen der Senioren nach Verkehrsbeteiligungsart	43 - 44
<b>Auflistungen von Unfallörtlichkeiten von Seniorenverkehrsunfällen nach Polizeiabschnitten in den Polizeidirektionen</b>	<b>Anlage</b>
- Direktion 1 (Reinickendorf, Prenzlauer Berg, Pankow, Weißensee)	1
- Direktion 2 (Spandau, Charlottenburg, Wilmersdorf)	2
- Direktion 3 (Mitte, Tiergarten,Wedding)	3
- Direktion 4 (Schöneberg, Zehlendorf, Steglitz, Tempelhof)	4
- Direktion 5 (Kreuzberg, Neukölln, Friedrichshain)	5
- Direktion 6 (Hohenschönhausen, Marzahn, Lichtenberg, Treptow, Köpenick, Hellersdorf)	6

## **Entwicklung des demografischen Faktors**

Die sich in den letzten Jahren immer stärker abzeichnenden Entwicklungstendenzen bei der Einwohnerstruktur, führten gerade bei den einwohnenden Senioren zu deutlichen Veränderungen. Allein in den letzten Jahren konnte ein Anstieg der melderechtlich registriert einwohnenden Senioren verzeichnet werden. Dieser Anstieg dokumentierte sich nicht nur allein in den Absolutzahlen (2002: 502.165 zu 2011: 650.966 einwohnende Senioren) sondern zeitgleich im Ansteigen des prozentualen Anteils an der Gesamteinwohnerzahl (2002: 15,6 % zu 2011: 19,3 %).

Regional betrachtet ergeben sich nochmals erhebliche Unterschiede in den einzelnen Verwaltungsbezirken. So leben anzahlmäßig die meisten Senioren in Steglitz-Zehlendorf gefolgt von Charlottenburg-Wilmersdorf und Tempelhof-Schöneberg mit jeweils über 65.000 Senioren. Dagegen verzeichnen die Verwaltungsbezirke Friedrichshain-Kreuzberg und Marzahn-Hellersdorf mit unter 30.000 bzw. 45.000 Senioren die geringsten Anzahlen von Einwohnern dieser Altersgruppe. Liegt der Anteil dieser Altersgruppe Berlin weit bei 19,3 %, so differenziert er in den einzelnen Verwaltungsbezirken. Mit einem Anteil von 24,7 % liegt Steglitz-Zehlendorf noch vor Treptow-Köpenick mit 24,6% und Reinickendorf mit 24,1%. Dagegen war der Anteil der Senioren in Friedrichshain-Kreuzberg mit 10,2 % am geringsten. Pankow (16,2 %) und Mitte (13,9 %) vervollständigen die Bereiche mit den niedrigsten Anteilen.

Fast allen Verwaltungsbezirken ist aber die steigende Entwicklung dieses Anteils an ihrer Einwohnerzahl in den letzten Jahren gemein. Die Ausnahme bildet hierbei der Bezirk Friedrichshain-Kreuzberg.

Unter der Betrachtung der polizeilichen Regionalstruktur müssen sich die Direktionen auf sehr differenzierte Einwohnerstrukturen einstellen. Gebiete wie die Direktion 6 und 4 mit einer Gesamteinwohnerzahl der Senioren von über 130.000 stehen Gebiete wie die Direktion 3 mit unter 50.000 einwohnenden Senioren gegenüber. Dazu ergibt sich innerhalb dieser Direktionen, je nach zugerechnetem Verwaltungsbezirk, nochmals ein starkes Gefälle, wie zum Beispiel in der Direktion 6. Auch hier ist fast allen Direktionen die steigende Entwicklung dieser Altersgruppe gemein.

Diese demografischen Faktoren führten zu einer Veränderung in der Verkehrsunfallstruktur.

## **Verkehrsunfallgeschehen und Verkehrsunfallbelastung**

Das Verkehrsunfallgeschehen wurde maßgeblich von den vorangestellten Faktoren beeinflusst. In den letzten Jahren verzeichnete die Berliner Polizei einen Anstieg der Verkehrsunfälle (VU) mit Beteiligung von Senioren. Im Jahr 2011 setzte sich diese Entwicklung mit einem Anstieg von + 4,77% dieser Verkehrsunfälle fort.

In fast allen Bezirken ist dies ebenfalls zu verzeichnen. Deutlich wird dies bei der regionalen Verteilung der Verkehrsunfälle mit Beteiligung von Senioren. Neben starken Anstiegen wie z.B. in Reinickendorf (+12,44%) und Steglitz-Zehlendorf (+ 11,98 %) gab es trotz steigender Einwohnerzahl nur leichte Anstiege der Verkehrsunfallzahlen wie in Pankow + 0,18%) und Spandau (+ 0,52 %).

Erwartungsgemäß lag die Verteilung der VU nach den Anteilen weitestgehend entsprechend der Verteilung der einwohnenden Senioren. Ausnahme hierbei bildete das Verkehrsunfallaufkommen im Verwaltungsbezirk Charlottenburg-Wilmersdorf, dass mit 15,33 % an der Gesamtzahl aller VU mit Seniorenbeteiligung besonders hoch ausfiel. Steglitz-Zehlendorf (11,77 %) und Tempelhof-Schöneberg (10,10 %) lagen erwartungsgemäß mit im Spitzenfeld, wie auch die Anteile von Friedrichshain-Kreuzberg (4,76 %) und Marzahn-Hellersdorf (4,50 %).

Insgesamt betrachtet ergab sich für Berlin eine Unfallbelastung von 207 Verkehrsunfällen je 10.000 einwohnende Senioren. Auch hier musste ein Anstieg der Verkehrsunfallbelastung verzeichnet werden (2010: 199 VU je 10.000 ew. Senioren).

Auf Grund der geringen Einwohnerzahlen ergab sich eine der größten Verkehrsunfallbelastung im Bereich der Direktion 3 mit 273 VU/10.000 ew. Senioren, gefolgt von der Direktion 2 mit 256 VU/10.000 ew. Senioren. Die niedrigste Verkehrsunfallbelastung wurde in der Direktion 6 mit 160VU/10.000 ew. Senioren registriert.

## Folgen der Verkehrsunfälle

Bei der Betrachtung der Verkehrsunfallfolgen fällt besonders der hohe Anteil der VU mit Personenschäden auf.

Wurde 2011 Berlin weit bei präventionsrelevanten Verkehrsunfällen ein Anteil der **Verkehrsunfälle mit Personenschaden** von 14,81 % verzeichnet, so war dieser Anteil bei den Verkehrsunfällen mit Beteiligung von Senioren mit 18,17 % deutlich höher.

Gegenüber dem Vorjahr (2010: 16,10 %) ergab sich auch hier eine Zunahme dieses Anteils.

Bei den 13.506 registrierten Verkehrsunfällen mit Beteiligung von Senioren mussten **2.925 körperliche Schädigungen** verzeichnet werden, das entspricht einem Anstieg von + 18,81% gegenüber dem Vorjahr. In allen Verwaltungsbezirken war diese Entwicklung mit lediglich unterschiedlich starker Ausprägung zu verzeichnen.

Entsprechend der Verteilungsstruktur der Verkehrsunfälle gliedern sich auch die Verunglückten.

Die Struktur der Verunglückten entspricht in ihrer Zusammensetzung der Verunglücktenstruktur der Verkehrsunfälle insgesamt.

Mit einem überwiegenden Anteil von 83,55 % bilden die leichten Personenschäden (2011: 2.444 Leichtverletzte (LV); 2010: 2110 LV; 2009: 2.329 LV; 2008: 2.418 LV; 2007: 2.252 LV; 2006: 2.010 LV; 2005: 1.809 LV; 2004: 1.648 LV; 2003: 1.477 LV) den größten Anteil. Auch hier wurde gegenüber dem Vorjahr ein Anstieg um + 15,83% verzeichnet.

Die schweren Personenschäden (2011: 460 Schwerverletzte (SV); 2010: 332 SV; 2009: 351 SV; 2008: 348 SV; 2007: 322 SV; 2006: 320 SV; 2005: 315 SV; 2004: 322 SV; 2003: 295 ) waren mit + 38,55% und einem Anteil von 15,72% ebenfalls ansteigend.

Von besonderer Schwere und Tragik sind Verkehrsunfälle mit **Todesfolge**. Bei den VU mit Beteiligung von Senioren wurde 2011 in 21 Fällen diese schwerste Folge festgehalten. Die Berliner Polizei registrierte bei dieser Unfallfolge gegenüber dem Vorjahr einen Verkehrsunfalltoten mehr.

Bemerkenswert bei der Betrachtung der Verunglückten ist die Tatsache, dass insgesamt mehr andere Altersgruppen geschädigt wurden als die Senioren selbst. Von den 2.925 Verunglückten bei diesen VU waren nur 1.295 Verunglückte (44,27 %) selbst im Seniorenalter.

In Abhängigkeit von der Schwere der Schädigungen differenziert sich diese Aussage.

So waren von den 21 Verkehrsunfalltoten 17 im Alter der Senioren (80,95 %). Bei den Schwerverletzten sank dieser Anteil schon auf 63,91 % (294 schwerverletzte Senioren) und bei den Leichtverletzten auf 40,26 % (984 leichtverletzte Senioren).

Allen Schädigungsarten ist gemein, dass die Fußgänger bei den Senioren den größten Anteil verzeichnen. So wurden bei den 17 getöteten Senioren 15 der Verkehrsteilnehmerart der Fußgänger zugeordnet. Aber auch bei den Schwerverletzten dominieren die Fußgänger, fast jeder zweite schwerverletzte Senior war ein Fußgänger (89 Schwerverletzte ;43,20 % Anteil).

Lediglich bei den leichtverletzten Senioren verzeichneten neben den Fußgängern (236) sowohl die Pkw-Führer (333) als auch die Radfahrer (339) gleiche Relationen.

Innerhalb der Verwaltungsbezirke gibt es hierzu starke Differenzierungen. Liegen bei den Verkehrsunfalltoten die Werte in allen Verwaltungsbezirken auf Grund der kleinen Anzahlen noch dicht beieinander, so gibt es bereits bei den Schwerverletzten regionale Unterschiede die sich aber hauptsächlich bei den Leichtverletzten präsentieren. Hier ist der größere Anteil bei den Pkw-Führern (Steglitz-Zehlendorf, Pankow und Neukölln) oder bei den Radfahrern (Treptow-Köpenick, Charlottenburg-Wilmersdorf und Tempelhof-Schöneberg) zu finden.

### Zeitliche Gliederung der Verkehrsunfälle mit Seniorenbeteiligung

Durchschnittlich wurden 1.125 Verkehrsunfälle mit Beteiligung von Senioren **je Monat** verursacht. Dabei differiert die Anzahl zwischen 952 im Monat Januar und 1.300 im Monat Mai.

Insgesamt verzeichnete das Verkehrsunfallgeschehen ein stetiges Ansteigen bis zum ersten zeitlichen Höhepunkt im Monat Mai mit 1.300 VU. Danach kommt es zu einem Abflachen der Verkehrsunfälle im Juni und Juli, um dann den zweit höchsten Stand mit 1.291 im September zu erreichen. Ab Oktober sanken die Verkehrsunfälle dann leicht, blieben aber insgesamt auf hohem Niveau.

Im Vergleich zum Vorjahr unterlief die Kurve von 2011 lediglich zur Jahresmitte die Kurve des Jahres 2010. Andererseits kam es im Monat Mai zu einer wesentlich größeren Überschreitung der VU-Anzahl als im Vorjahr. Unter der Betrachtung des Jahresverlaufes wird eine Abhängigkeit des VU-Geschehens zu extremen Wetterlagen erkennbar.

Der **tageszeitliche** Verlauf des Verkehrsunfallgeschehens mit Seniorenbeteiligung zeigt deutliche Abweichungen zum Verlauf des VU-Geschehens insgesamt. Mit dem Mobilitätsverhalten von Senioren, hauptsächlich in den Vormittags- und Mittagsstunden, wird auch das Unfallgeschehen maßgeblich beeinflusst. Deutlich wird ein Anschwellen der Verkehrsunfälle ab 9:00 Uhr (981 VU/Jahr) mit einem Spitzenwert in der Zeit von 11:00 und 11:59 Uhr (1.483 VU) sowie einem langsamen Abschwellen bis 20:00 Uhr (443 VU). Alle anderen Tageszeiten treten nur selten als Verkehrsunfallzeiten in Erscheinung.

Die Betrachtung des VU-Geschehens nach dem **Wochentags**verlauf ergibt ein starkes Gefälle zwischen den Werktagen und dem Wochenende. Durchgängig weisen die Werktage ein fast gleich hohes Niveau der Unfallzahlen auf.

Dagegen verzeichneten die Wochenendtage etwa um die Hälfte reduzierte Unfallzahlen. Eine regionale Betrachtung ergab differenzierte Ergebnisse, die nicht immer mit der gesamten Berliner Betrachtung übereinstimmen. Sowohl in den Verwaltungsbezirken als auch in den Polizeidirektionen ergaben sich unterschiedliche zeitliche Schwerpunkte. So können die zeitlichen Spitzenwerte innerhalb der Werktage, je nach Zuordnungsregion, zwischen Montag und Freitag variieren.

### Unfallverursacher

Die Gliederung der Unfallverursacher nach der Altersstruktur ergab ein bemerkenswertes Ergebnis. Mit einem Anteil von ca. 64 % waren **Senioren** (9.077 Verursacher) durch falsches Verhalten im Straßenverkehr selbst Verursacher der Verkehrsunfälle. Wesentlich geringere Anteile verzeichneten die Altersgruppen der 25- bis 44-Jährigen (16 %; 2.191 Verursacher) und die der 45- bis 64-Jährigen (13 %; 1.847 Verursacher). Kinder, Jugendliche und selbst junge Erwachsene sind nur im geringen Maße verursachend an diesen Verkehrsunfällen beteiligt.

Im Gegensatz zu allen anderen Altersgruppen musste für junge Erwachsene (18 - 24 Jahre) im Vergleich zum Vorjahr bei den Verursachern ein Rückgang verzeichneten werden.

Alle anderen Altersgruppen wiesen Zunahmen der Verursacher im Vergleich zum Vorjahr (z.B. Senioren + 7,18%; Erwachsene 45 - 64 Jahre +6,59%; Kinder + 18,64%) auf.

Regional betrachtet ist der Berliner Trend nicht auf alle Bereiche zutreffend. Nach wie vor haben die Verwaltungsbezirke Tempelhof-Schöneberg (854; 9,94 %) und Steglitz-Zehlendorf (1.131; 12,46 %) strukturbedingt die höchste Anzahl der verursachenden Senioren. Mit 14,86 % aller verursachenden Senioren rangiert der Bezirk Charlottenburg-Wilmersdorf (1.349 Verursacher) an erster Stelle.

### Unfallverursachende Senioren

Differenziert man die Betrachtung der unfallverursachenden Senioren nochmals nach **Altersgruppen**, so nimmt deutlich mit zunehmendem Alter die Anzahl der Verursacher ab.

Mit einem Anteil von 37,29 % (3.385) verzeichnete die Altersgruppe der 65- bis 69-Jährigen mehr als ein Drittel aller verursachenden Senioren.

Fast ein Drittel (32,21 %) entfällt auf die Altersgruppe der 70- bis 74-Jährigen (2.924).

Im weiteren Fünfjahresintervall verringern sich die Anteile deutlich.

Diese Anteilsverteilung lässt auf ein entsprechendes Mobilitätsschema der Senioren schließen. Dabei hat sich die Phase der nachlassenden Mobilität in höhere Alterssegmente verschoben.

Neben der Altersstruktur, ist die genauere Betrachtung der **Verkehrsbeteiligungsarten** von besonderem Interesse.

So wird auf Grund der hohen Anzahl (8.285) der verursachenden Senioren, die als Pkw-Führer in Erscheinung treten ein sehr deutlicher Trend erkennbar.

Mit einem Anteil von 91,27 % wird ein verändertes Mobilitätsverhalten sichtbar. Der überwiegende Anteil der Senioren ist also verstärkt motorisiert unterwegs.

Auch hier ist mit zunehmendem Alter eine Reduzierung zu verzeichnen.

So reduzieren sich die Unfallverursacher in Fünfjahresintervallen jeweils um ca. die Hälfte.

Dennoch ist hier in den Altersgruppen 65-69 Jahre - 4,56% gegenüber dem Vorjahr ein Rückgang der Unfallverursacher festzustellen.

Trotz geringerer Fallzahlen ist aber bei allen anderen Altersgruppen ein Anstieg bei den verursachenden Pkw-Führer erkennbar! Bei der Altersgruppe 90 Jahre und älter wurden hier + 36,59% der verursachenden Pkw-Führer registriert.

Weit von der Anzahl der Pkw-Führer entfernt rangieren radfahrende verursachende Senioren (298) gefolgt von Fußgängern (140) und Führern von Lastkraftwagen (197).

Bemerkenswert hierbei ist die Tatsache, dass bei den radfahrenden verursachenden Senioren in fast allen Altersgruppen ein Anstieg in Erscheinung trat. Diese Tendenz traf auch bei den Fußgängern zu.

Bei den Radfahrern zeigte sich ein nahe zu identisches Verlaufsbild der Altersgruppen im Zusammenhang mit der Verursachung von Verkehrsunfällen wie bei den Pkw-Führern. Lediglich die beiden ersten Fünfjahresintervalle haben gleich große Relationen. Danach gibt es in den weiteren Fünfjahresintervallen jeweils eine Reduzierung um mindestens die Hälfte, wobei mit dem Eintritt in die Altersgruppe der 85- bis 89-Jährigen kaum noch verursachende Radfahrer in Erscheinung treten.

Im Gegensatz dazu halbieren sich die Verursacher bei den Fußgängern in 10 Jahresintervallen.

Nur die Altersgruppe der 75- bis 79-Jährigen (- 15,63 %) verzeichnete einen Rückgang.

Allen Verkehrsbeteiligungsarten ist mit Zunahme des Alters die Reduzierung der Verursacher gemein.

Lediglich die Stärke des Rückganges bestimmt sich aus der Verkehrsbeteiligungsart, bleiben Fußgänger lange Zeit in ihrer Häufigkeit gleich, reduzieren sich die Zahlen bei radfahrenden Senioren relativ schnell.

## Unfallursachen der Senioren

Bei den Unfallursachen gibt es eine starke Differenzierung zwischen motorisierten und nicht motorisierten Verkehrsbeteiligten.

Auf Grund der großen Fallzahlen bei den **Pkw-Führern** ergaben sich auch bei den Unfallursachen hier die Schwerpunkte. Mit der allgemeinen Verkehrsunfalllage und den daraus resultierenden Unfallursachen gemein, ist die am stärksten in Erscheinung tretende Unfallursache das Nichteinhalten eines genügenden Sicherheitsabstandes (3.015).

Bedingt durch den innerstädtischen Verkehr ist dies kein unerwartetes Ergebnis. Lediglich die Tatsache, dass es gegenüber dem Vorjahr erneut zu einem geringen Anstieg dieser Unfallursache um 1,58 % kam, ist bemerkenswert.

Dieser Hauptunfallursache folgen im Ranking Unfallursachen, die ebenfalls mit dem Einschätzen der Verkehrssituation (Abstände, Geschwindigkeiten und Entscheidungsfindung) im Zusammenhang stehen. So wurden die Fehlverhaltensweisen beim Fahrstreifenwechsel (1.369) maßgeblich durch falsche Einschätzung dieser Faktoren bestimmt.

Aber auch das Verhalten beim Abbiegen (986), das Gewähren der Vorfahrt (757) und das Einfahren in den Fließverkehr (751) werden hiervon beeinflusst.

Erkennbar ist hier ein Anstieg dieser Unfallursachen gegenüber dem Vorjahr.

Die Unfallursachen der **radfahrenden Senioren** weisen hingegen zu anderen Beteiligungarten vollständige Identität mit den Unfallursachen aller Radfahrer auf.

Selbst bei den Senioren ist die falsche Benutzung der Fahrbahn bzw. die verbotswidrige Benutzung von Straßenteilen die Hauptunfallursache (89), gefolgt von der dem falschen Verhalten beim Einfahren in den Fließverkehr (58) und des Nichteinhalten eines genügenden Sicherheitsabstandes (42).

Die falsche Benutzung der Fahrbahn bzw. die verbotswidrige Benutzung von Straßenteilen verzeichnete einen Anstieg von + 30,88% ebenso wie das falsche Verhalten beim Einfahren in den Fließverkehr von + 100,0%.

Dennoch sind auch sinkende Tendenzen bei Fehler beim Abbiegen von - 7,69% erkennbar.

Senioren als **Fußgänger** unterscheiden sich ebenfalls nicht von den allgemeinen Fußgängern in Bezug auf die Verursachung von Verkehrsunfällen.

Hauptunfallursache ist das Missachten des Fahrzeugverkehrs beim Überschreiten der Fahrbahn an sonstigen Stellen (88).

Meist folgenschwerer ist das Missachten des roten Wechsellichtes an Fußgängerfurten (27), das nach dem Hervortreten hinter Sichthindernissen (11) eine der häufigsten Unfallursachen bei den Senioren als Fußgänger war.

Äußerst geringere Fallzahlen wiesen Unfallursachen wie das falsche Verhalten beim Überschreiten der Fahrbahn in der Nähe von Fußgängerfurten und Fußgängerüberwegen (12) und andere Fehler der Fußgänger (5) auf.

Das Missachten des roten Wechsellichtes an Fußgängerfurten verzeichnete einen starken Anstieg von + 107,69%.

Insgesamt betrachtet unterscheiden sich Senioren in ihrem Fehlverhalten nicht wesentlich vom Fehlverhalten anderer Altersgruppen.

Eine Ausnahme bildet dabei nur das Ranking innerhalb der Verkehrsbeteiligungsarten und deren Unfallursachen. Hervorzuheben sind defensives Fahrverhalten bezüglich der Geschwindigkeit.

Andererseits werden Verkehrssituationen auf Grund langjähriger Erfahrungen gemeistert.

Nur in Situationen, bei denen das Zusammenspiel von sensitiven und motorischen Fähigkeiten einer starken oder mehrfachen Belastung ausgesetzt wird, kommt es mit zunehmendem Alter zu falschen Fahr- und Verhaltensweisen .

## Melderechtlich registriert einwohnende Senioren (>64 J.) in Berlin zum 31.Dezember nach Bezirken\* / Direktionen

Verwaltungsbezirke	2011		2010		2009	
	Anzahl	Senioren- Anteil in %**	Anzahl	Senioren- Anteil in %**	Anzahl	Senioren- Anteil in %**
Mitte	45.600	13,9	45.722	14,0	46.531	14,0
Friedrichshain-Kreuzberg	26.427	10,2	26.573	10,2	26.918	10,1
Pankow	57.427	16,2	57.832	16,1	57.988	15,9
Charlottenburg-Wilmersdorf	69.350	22,2	68.320	21,9	67.594	21,5
Spandau	49.726	23,1	49.542	22,7	49.129	22,3
Steglitz-Zehlendorf	71.689	24,7	71.120	24,4	70.285	23,9
Tempelhof-Schöneberg	66.260	20,2	66.653	20,2	66.104	20,1
Neukölln	54.508	17,7	54.365	17,7	55.085	17,6
Treptow-Köpenick	58.481	24,6	58.942	24,6	59.088	24,5
Marzahn-Hellersdorf	41.501	17,0	40.982	16,6	40.306	16,2
Lichtenberg	51.814	20,6	51.778	20,4	51.419	20,1
Reinickendorf	58.183	24,1	58.012	24,0	57.672	23,6
<b>Berlin</b>	<b>650.966</b>	<b>19,3</b>	<b>649.841</b>	<b>19,2</b>	<b>648.119</b>	<b>18,9</b>
<b>Direktionen</b>						
Dir 1	115.610	19,4	115.844	19,2	115.660	19,0
Dir 2	119.076	22,6	117.862	22,2	116.723	21,8
Dir 3	45.600	13,9	45.722	14,0	46.531	14,0
Dir 4	137.949	22,3	137.773	22,2	136.389	21,9
Dir 5	80.935	14,3	80.938	14,2	82.003	14,2
Dir 6	151.796	20,7	151.702	20,5	150.813	20,2

\*\* Anteil an den jeweiligen Zuordnungsregionen

## Entwicklung der Anzahl und des Anteils einwohnender Senioren (>64J.) in Berlin 2009 - 2011

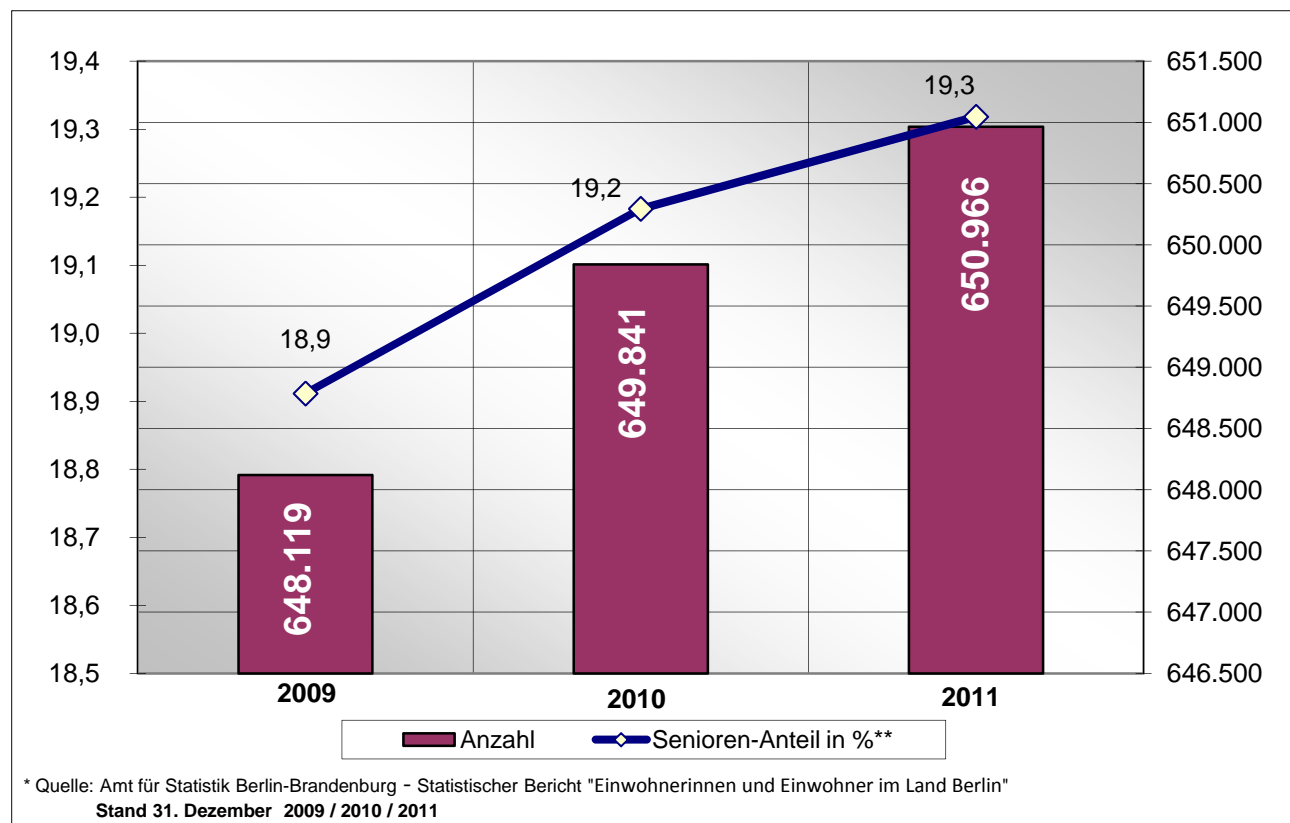



## Strukturelle Einwohnerverteilung der Senioren (>64 J.) nach Direktionen 2011

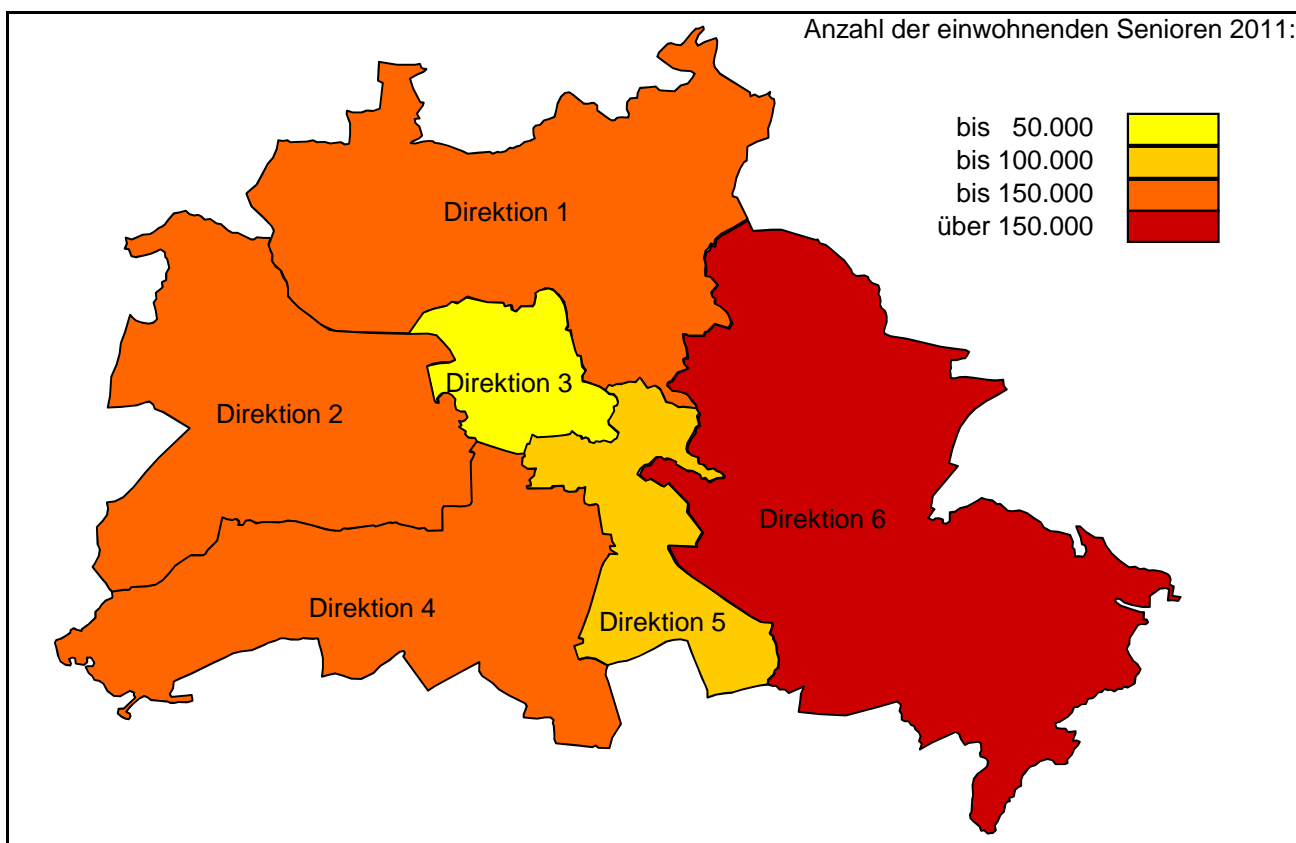

## Anzahl der Verkehrsunfälle je 10.000 Senioren (>64 J.) (Unfallbelastung) 2011

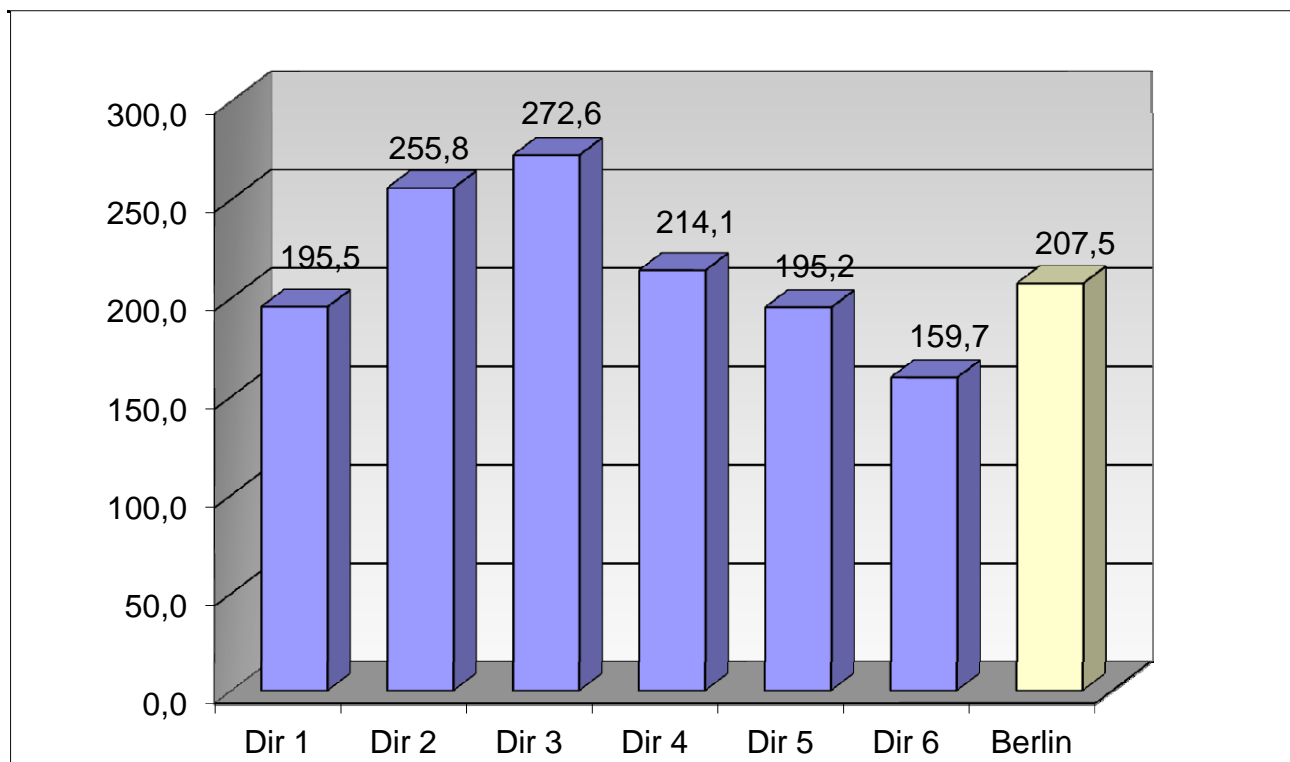

## Verkehrsunfälle(VU) mit Beteiligung von Senioren nach Verwaltungsbezirken

Verwaltungsbezirke	Anzahl der Verkehrsunfälle		Abweichung	Anteil an VU-Gesamt	
	2011	2010	in + - %	2011	2010
Mitte	1240	1180	5,08	9,18%	9,15%
Friedrichshain-Kreuzberg	643	650	-1,08	4,76%	5,04%
Pankow	1093	1091	0,18	8,09%	8,46%
Charlottenburg-Wilmersdorf	2071	2007	3,19	15,33%	15,57%
Spandau	974	969	0,52	7,21%	7,52%
Steglitz-Zehlendorf	1589	1419	11,98	11,77%	11,01%
Tempelhof-Schöneberg	1364	1311	4,04	10,10%	10,17%
Neukölln	942	883	6,68	6,97%	6,85%
Treptow-Köpenick	1134	1074	5,59	8,40%	8,33%
Marzahn-Hellersdorf	608	596	2,01	4,50%	4,62%
Lichtenberg	682	674	1,19	5,05%	5,23%
Reinickendorf	1166	1037	12,44	8,63%	8,04%
<b>Berlin</b>	<b>13506</b>	<b>12891</b>	<b>4,77</b>	<b>100,00%</b>	<b>100,00%</b>

## Verkehrsunfälle(VU) mit Beteiligung von Senioren nach Verwaltungsbezirken

2011 / 2010

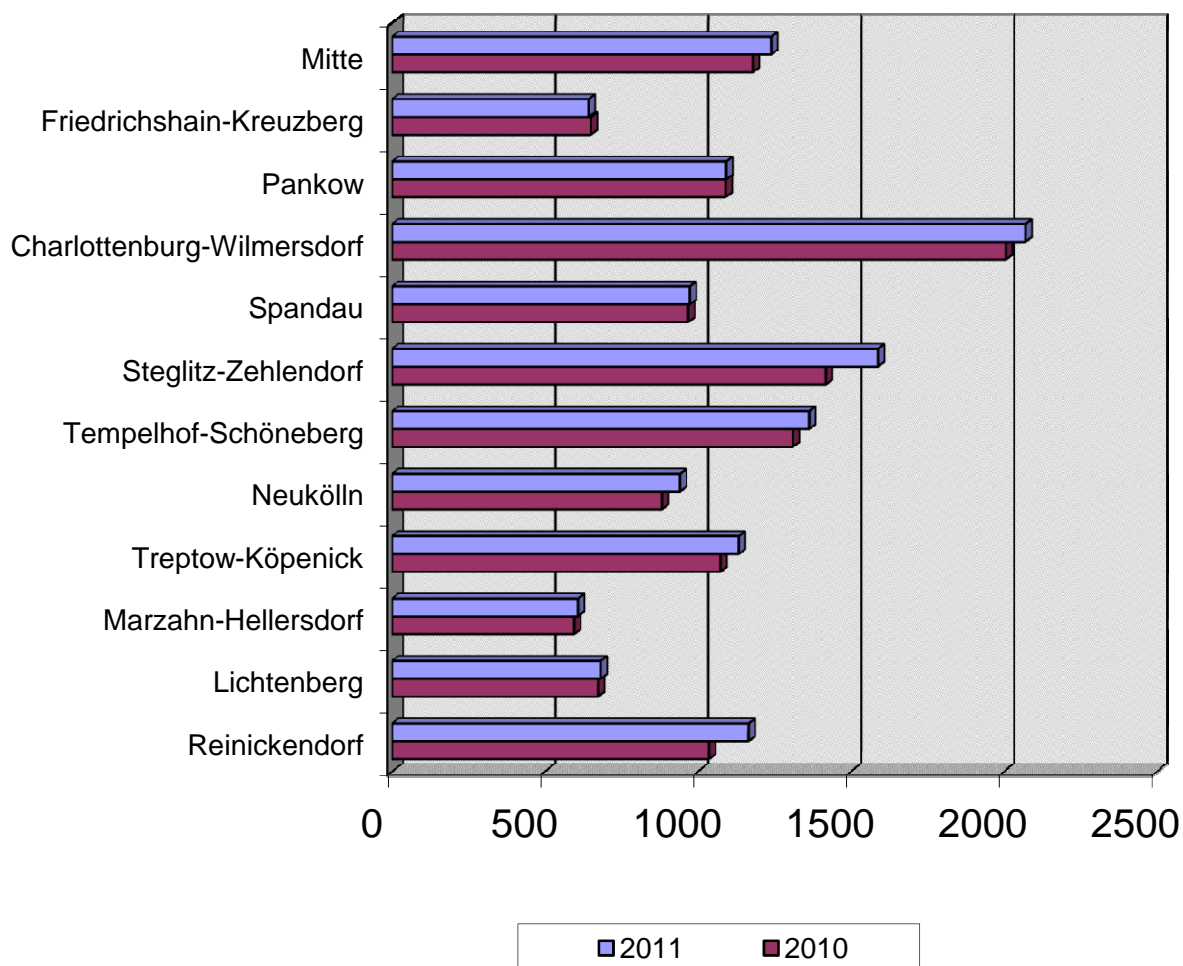

## Verkehrsunfälle mit Beteiligung von Senioren nach Polizeiabschnitten und Direktionen

Polizeiabschnitte/ Direktionen	Anzahl der Verkehrsunfälle		Abweichung	Anteil an VU-Gesamt	
	2011	2010	in + - %	2011	2010
A11	626	573	9,25	4,63%	4,44%
A12	540	464	16,38	4,00%	3,60%
A13	413	416	-0,72	3,06%	3,23%
A14	358	371	-3,50	2,65%	2,88%
A15	129	135	-4,44	0,96%	1,05%
A16	194	169	14,79	1,44%	1,31%
<b>Direktion 1</b>	<b>2260</b>	<b>2128</b>	<b>6,20</b>	<b>16,73%</b>	<b>16,51%</b>
A21	447	430	3,95	3,31%	3,34%
A22	591	635	-6,93	4,38%	4,93%
A23	385	394	-2,28	2,85%	3,06%
A24	427	441	-3,17	3,16%	3,42%
A25	596	520	14,62	4,41%	4,03%
A26	398	338	17,75	2,95%	2,62%
A27	202	217	-6,91	1,50%	1,68%
<b>Direktion 2</b>	<b>3046</b>	<b>2975</b>	<b>2,39</b>	<b>22,55%</b>	<b>23,08%</b>
A31	107	103	3,88	0,79%	0,80%
A32	278	252	10,32	2,06%	1,95%
A33	179	166	7,83	1,33%	1,29%
A34	271	236	14,83	2,01%	1,83%
A35	243	241	0,83	1,80%	1,87%
A36	165	183	-9,84	1,22%	1,42%
<b>Direktion 3</b>	<b>1243</b>	<b>1181</b>	<b>5,25</b>	<b>9,20%</b>	<b>9,16%</b>
A41	151	139	8,63	1,12%	1,08%
A42	306	255	20,00	2,27%	1,98%
A43	531	491	8,15	3,93%	3,81%
A44	469	481	-2,49	3,47%	3,73%
A45	516	464	11,21	3,82%	3,60%
A46	541	465	16,34	4,01%	3,61%
A47	439	436	0,69	3,25%	3,38%
<b>Direktion 4</b>	<b>2953</b>	<b>2731</b>	<b>8,13</b>	<b>21,86%</b>	<b>21,19%</b>
A52	176	176	0,00	1,30%	1,37%
A53	139	157	-11,46	1,03%	1,22%
A54	170	148	14,86	1,26%	1,15%
A55	193	189	2,12	1,43%	1,47%
A56	571	545	4,77	4,23%	4,23%
A51	331	318	4,09	2,45%	2,47%
<b>Direktion 5</b>	<b>1580</b>	<b>1533</b>	<b>3,07</b>	<b>11,70%</b>	<b>11,89%</b>
A61	216	213	1,41	1,60%	1,65%
A62	361	359	0,56	2,67%	2,78%
A63	247	237	4,22	1,83%	1,84%
A64	467	461	1,30	3,46%	3,58%
A65	553	481	14,97	4,09%	3,73%
A66	580	592	-2,03	4,29%	4,59%
<b>Direktion 6</b>	<b>2424</b>	<b>2343</b>	<b>3,46</b>	<b>17,95%</b>	<b>18,18%</b>
<b>Berlin</b>	<b>13506</b>	<b>12891</b>	<b>4,77</b>	<b>100,00%</b>	<b>100,00%</b>

## Verkehrsunfälle mit Beteiligung von Senioren nach Polizeiabschnitten und Direktionen 2011 / 2010

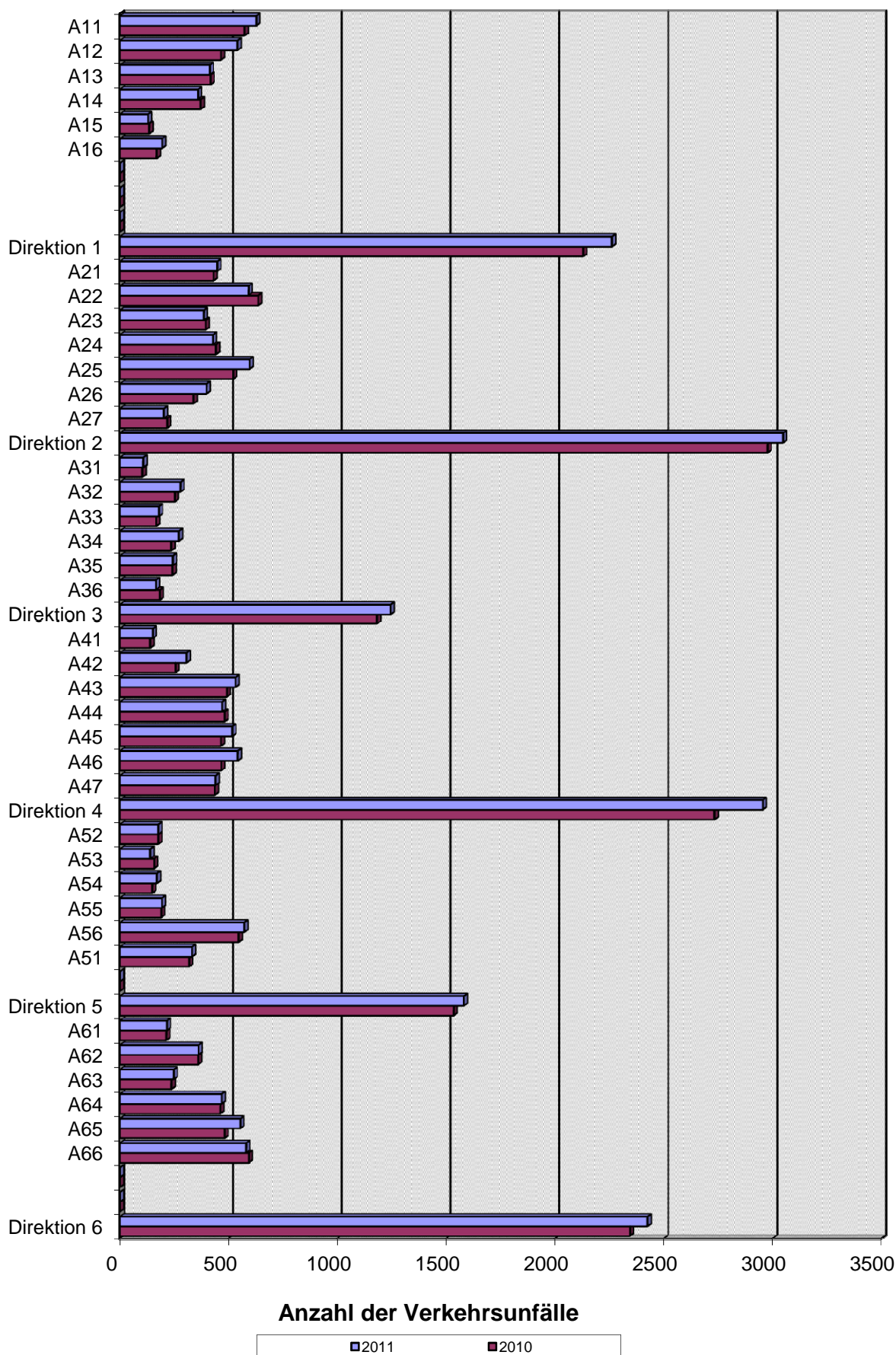

## Verunglückte bei VU mit Beteiligung von Senioren nach Verwaltungsbezirken

Verwaltungsbezirke	Anzahl der Verunglückten		Abweichung in + - %	Anteil an Verunglückte-Gesamt	
	2011	2010		2011	2010
Mitte	271	249	8,84	9,26%	10,11%
Friedrichshain-Kreuzberg	127	115	10,43	4,34%	4,67%
Pankow	275	228	20,61	9,40%	9,26%
Charlottenburg-Wilmersdorf	383	329	16,41	13,09%	13,36%
Spandau	240	210	14,29	8,21%	8,53%
Steglitz-Zehlendorf	329	262	25,57	11,25%	10,64%
Tempelhof-Schöneberg	281	261	7,66	9,61%	10,60%
Neukölln	218	175	24,57	7,45%	7,11%
Treptow-Köpenick	262	195	34,36	8,96%	7,92%
Marzahn-Hellersdorf	167	97	72,16	5,71%	3,94%
Lichtenberg	142	127	11,81	4,85%	5,16%
Reinickendorf	230	214	7,48	7,86%	8,69%
<b>Berlin</b>	<b>2925</b>	<b>2462</b>	<b>18,81</b>	<b>100,00%</b>	<b>100,00%</b>

## Verunglückte bei VU mit Beteiligung von Senioren nach Verwaltungsbezirken

2011 / 2010

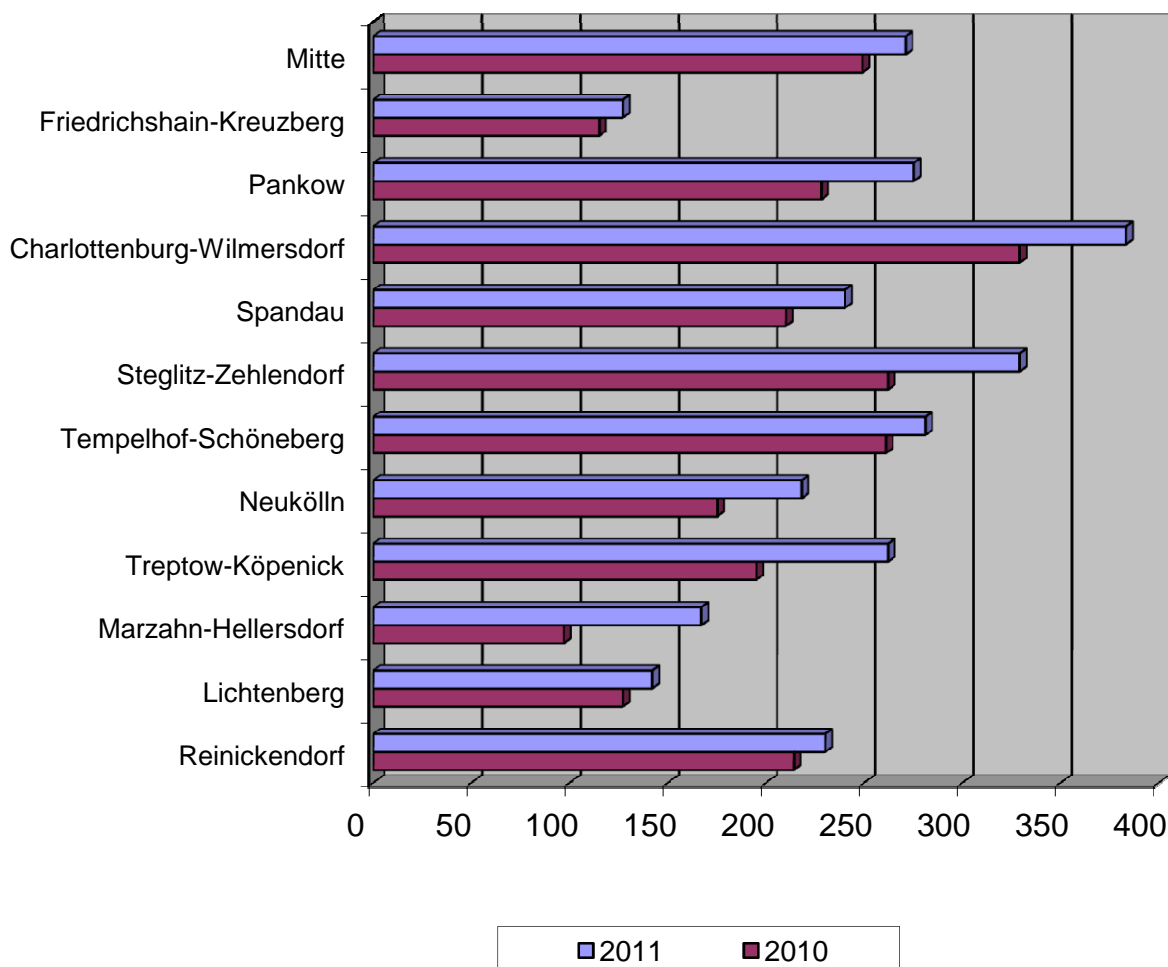

## Verunglückte bei VU mit Beteiligung von Senioren nach Schwere der Verletzung und Verwaltungsbezirken

Verwaltungsbezirke	Anzahl der Toten		Abwei- chung	Anzahl der Schwerverletzten		Abwei- chung	Anzahl der Leichtverletzten		Abwei- chung
	2011	2010	absolut	2011	2010	in + - %	2011	2010	in + - %
Mitte	4	5	-1	40	27	48,15	227	217	4,61
Friedrichshain-Kreuzberg	2	2	0	28	17	64,71	97	96	1,04
Pankow	3	1	2	41	47	-12,77	231	180	28,33
Charlottenburg-Wilmersdorf	4	1	3	68	45	51,11	311	283	9,89
Spandau	2	3	-1	29	34	-14,71	209	173	20,81
Steglitz-Zehlendorf	2	3	-1	47	37	27,03	280	222	26,13
Tempelhof-Schöneberg	1	2	-1	45	28	60,71	235	231	1,73
Neukölln	0	1	-1	26	18	44,44	192	156	23,08
Treptow-Köpenick	1	1	0	50	21	138,10	211	173	21,97
Marzahn-Hellersdorf	1	0	1	25	13	92,31	141	84	67,86
Lichtenberg	0	1	-1	34	20	70,00	108	106	1,89
Reinickendorf	1	0	1	27	25	8,00	202	189	6,88
<b>Berlin</b>	<b>21</b>	<b>20</b>	<b>1</b>	<b>460</b>	<b>332</b>	<b>38,55</b>	<b>2444</b>	<b>2110</b>	<b>15,83</b>

## Verunglückte bei VU mit Beteiligung von Senioren nach Schwere der Verletzung und Verwaltungsbezirken

2011 / 2010

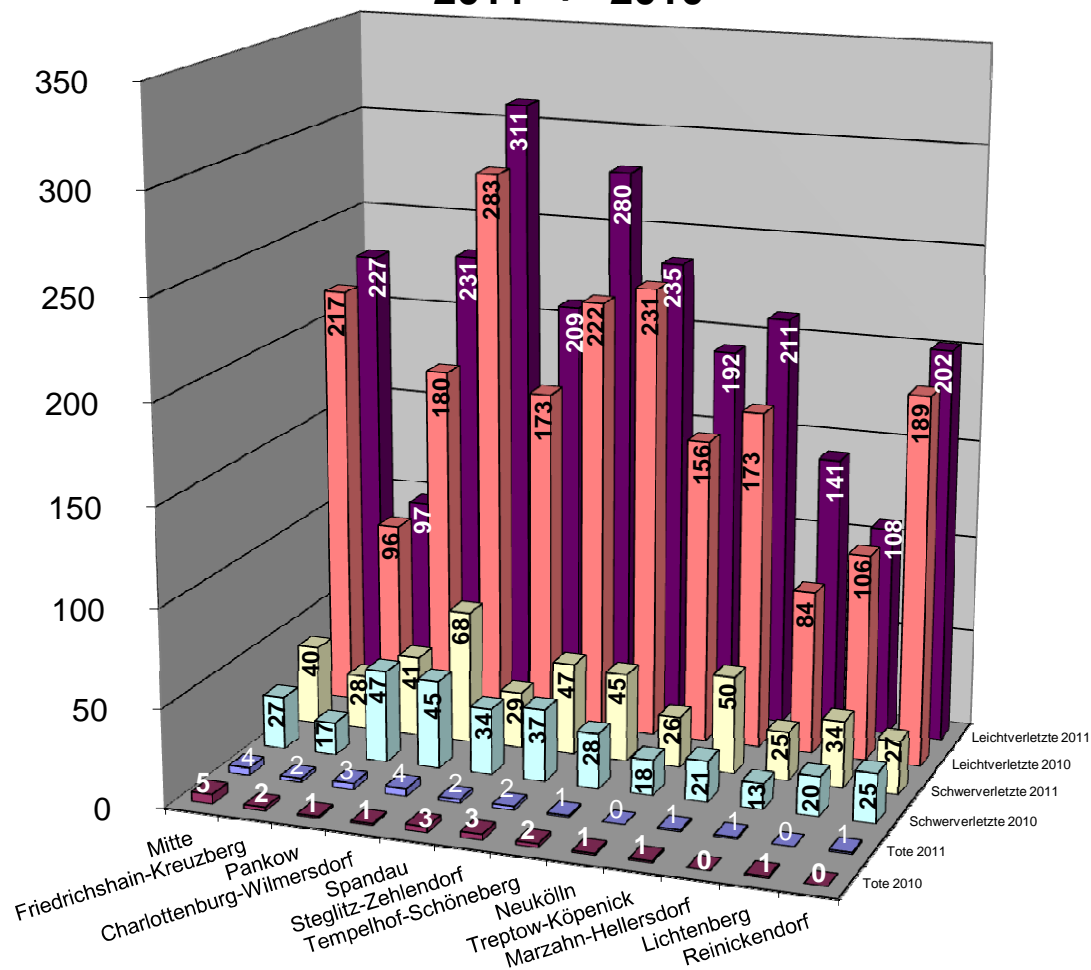



## Verunglückte bei VU mit Beteiligung von Senioren nach Polizeiabschnitten und Direktionen

Polizeiabschnitte/ Direktionen	Anzahl der Verunglückten		Abweichung in + - %	Anteil an Verunglückte-Gesamt	
	2011	2010		2011	2010
A11	118	107	10,28	4,03%	4,35%
A12	112	107	4,67	3,83%	4,35%
A13	106	88	20,45	3,62%	3,57%
A14	79	78	1,28	2,70%	3,17%
A15	41	28	46,43	1,40%	1,14%
A16	49	34	44,12	1,68%	1,38%
<b>Direktion 1</b>	<b>505</b>	<b>442</b>	<b>14,25</b>	<b>17,26%</b>	<b>17,95%</b>
A21	107	114	-6,14	3,66%	4,63%
A22	102	74	37,84	3,49%	3,01%
A23	106	74	43,24	3,62%	3,01%
A24	69	86	-19,77	2,36%	3,49%
A25	127	87	45,98	4,34%	3,53%
A26	85	69	23,19	2,91%	2,80%
A27	27	32	-15,63	0,92%	1,30%
<b>Direktion 2</b>	<b>623</b>	<b>536</b>	<b>16,23</b>	<b>21,30%</b>	<b>21,77%</b>
A31	22	25	-12,00	0,75%	1,02%
A32	74	52	42,31	2,53%	2,11%
A33	38	33	15,15	1,30%	1,34%
A34	50	50	0,00	1,71%	2,03%
A35	54	52	3,85	1,85%	2,11%
A36	33	37	-10,81	1,13%	1,50%
<b>Direktion 3</b>	<b>271</b>	<b>249</b>	<b>8,84</b>	<b>9,26%</b>	<b>10,11%</b>
A41	36	29	24,14	1,23%	1,18%
A42	64	49	30,61	2,19%	1,99%
A43	116	99	17,17	3,97%	4,02%
A44	87	78	11,54	2,97%	3,17%
A45	95	78	21,79	3,25%	3,17%
A46	118	88	34,09	4,03%	3,57%
A47	95	105	-9,52	3,25%	4,26%
<b>Direktion 4</b>	<b>611</b>	<b>526</b>	<b>16,16</b>	<b>20,89%</b>	<b>21,36%</b>
A52	30	21	42,86	1,03%	0,85%
A53	26	26	0,00	0,89%	1,06%
A54	41	21	95,24	1,40%	0,85%
A55	37	45	-17,78	1,26%	1,83%
A56	136	109	24,77	4,65%	4,43%
A51	74	68	8,82	2,53%	2,76%
<b>Direktion 5</b>	<b>344</b>	<b>290</b>	<b>18,62</b>	<b>11,76%</b>	<b>11,78%</b>
A61	41	48	-14,58	1,40%	1,95%
A62	90	53	69,81	3,08%	2,15%
A63	77	44	75,00	2,63%	1,79%
A64	101	79	27,85	3,45%	3,21%
A65	111	79	40,51	3,79%	3,21%
A66	151	116	30,17	5,16%	4,71%
<b>Direktion 6</b>	<b>571</b>	<b>419</b>	<b>36,28</b>	<b>19,52%</b>	<b>17,02%</b>
<b>Berlin</b>	<b>2925</b>	<b>2462</b>	<b>18,81</b>	<b>100,00%</b>	<b>100,00%</b>

## Verunglückte bei VU mit Beteiligung von Senioren nach Direktionen

2011 / 2010

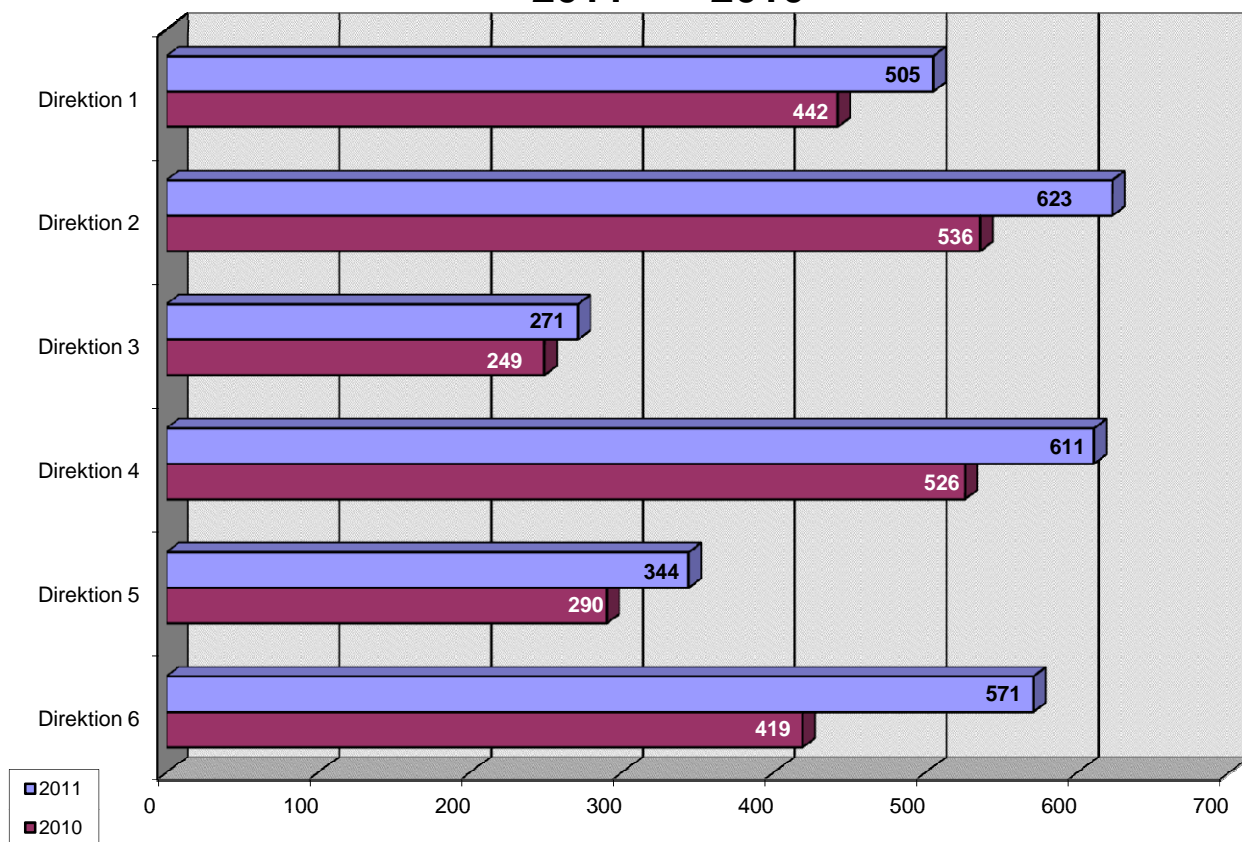

## Prozentuale Verteilung der Verunglückten bei VU mit Seniorenbeteiligung nach Direktionen

2011

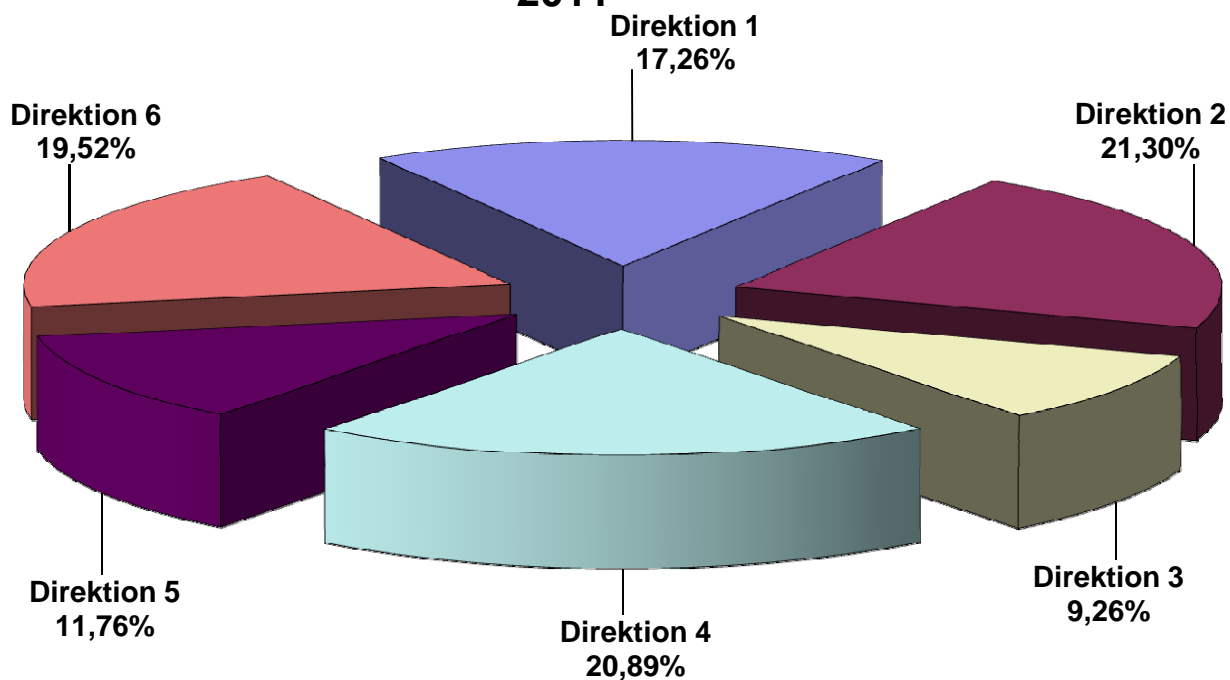



## Verunglückte bei VU mit Beteiligung von Senioren nach Schwere der Verletzung und Polizeiabschnitte / Direktionen

Polizeiabschnitte/ Direktionen	Anzahl der Toten		Abwei- chung	Anzahl der Schwerverletzten		Abwei- chung	Anzahl der Leichtverletzten		Abwei- chung
	2011	2010	absolut	2011	2010	in + - %	2011	2010	in + - %
A11	0	0	0	16	15	6,67	102	92	10,87
A12	1	0	1	11	10	10,00	100	97	3,09
A13	0	0	0	17	23	-26,09	89	65	36,92
A14	0	0	0	10	13	-23,08	69	65	6,15
A15	0	1	-1	6	7	-14,29	35	20	75,00
A16	3	0	3	8	4	100,00	38	30	26,67
<b>Direktion 1</b>	<b>4</b>	<b>1</b>	<b>3</b>	<b>68</b>	<b>72</b>	<b>-5,56</b>	<b>433</b>	<b>369</b>	<b>17,34</b>
A21	1	1	0	10	17	-41,18	96	96	0,00
A22	1	0	1	22	17	29,41	79	57	38,60
A23	0	2	-2	15	10	50,00	91	62	46,77
A24	2	1	1	11	6	83,33	56	79	-29,11
A25	0	0	0	19	13	46,15	108	74	45,95
A26	2	0	2	13	10	30,00	70	59	18,64
A27	0	0	0	7	4	75,00	20	28	-28,57
<b>Direktion 2</b>	<b>6</b>	<b>4</b>	<b>2</b>	<b>97</b>	<b>77</b>	<b>25,97</b>	<b>520</b>	<b>455</b>	<b>14,29</b>
A31	0	0	0	4	2	100,00	18	23	-21,74
A32	0	0	0	6	4	50,00	68	48	41,67
A33	0	0	0	6	6	0,00	32	27	18,52
A34	1	0	1	9	5	80,00	40	45	-11,11
A35	0	4	-4	11	0		43	48	-10,42
A36	3	1	2	4	10	-60,00	26	26	0,00
<b>Direktion 3</b>	<b>4</b>	<b>5</b>	<b>-1</b>	<b>40</b>	<b>27</b>	<b>48,15</b>	<b>227</b>	<b>217</b>	<b>4,61</b>
A41	0	0	0	7	4	75,00	29	25	16,00
A42	0	0	0	7	2	250,00	57	47	21,28
A43	0	0	0	21	19	10,53	95	80	18,75
A44	0	1	-1	15	10	50,00	72	67	7,46
A45	1	1	0	9	7	28,57	85	70	21,43
A46	1	2	-1	17	13	30,77	100	73	36,99
A47	1	1	0	16	12	33,33	78	92	-15,22
<b>Direktion 4</b>	<b>3</b>	<b>5</b>	<b>-2</b>	<b>92</b>	<b>67</b>	<b>37,31</b>	<b>516</b>	<b>454</b>	<b>13,66</b>
A52	0	0	0	6	3	100,00	24	18	33,33
A53	0	0	0	7	4	75,00	19	22	-13,64
A54	0	0	0	4	4	0,00	37	17	117,65
A55	0	0	0	4	5	-20,00	33	40	-17,50
A56	0	1	-1	18	9	100,00	118	99	19,19
A51	2	2	0	15	10	50,00	57	56	1,79
<b>Direktion 5</b>	<b>2</b>	<b>3</b>	<b>-1</b>	<b>54</b>	<b>35</b>	<b>54,29</b>	<b>288</b>	<b>252</b>	<b>14,29</b>
A61	0	1	-1	9	5	80,00	32	42	-23,81
A62	1	0	1	12	7	71,43	77	46	67,39
A63	0	0	0	13	6	116,67	64	38	68,42
A64	0	0	0	25	15	66,67	76	64	18,75
A65	1	1	0	17	9	88,89	93	69	34,78
A66	0	0	0	33	12	175,00	118	104	13,46
<b>Direktion 6</b>	<b>2</b>	<b>2</b>	<b>0</b>	<b>109</b>	<b>54</b>	<b>101,85</b>	<b>460</b>	<b>363</b>	<b>26,72</b>
<b>Berlin</b>	<b>21</b>	<b>20</b>	<b>1</b>	<b>460</b>	<b>332</b>	<b>38,55</b>	<b>2444</b>	<b>2110</b>	<b>15,83</b>

## Verunglückte bei VU mit Beteiligung von Senioren nach Schwere der Verletzung und Direktionen

2011 / 2010

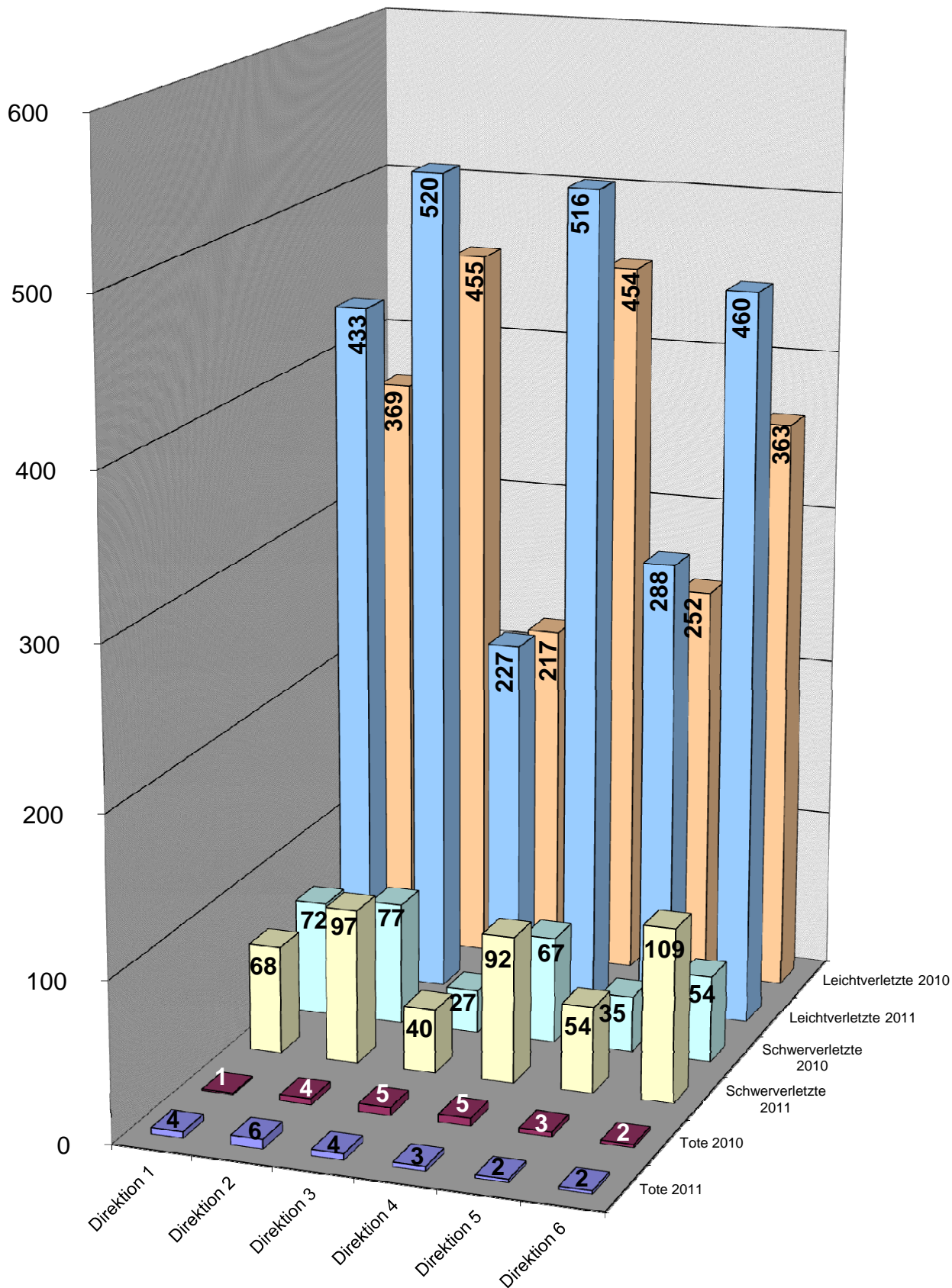

## Unfallfolgen der Senioren nach Art der Verkehrsbeteiligung und Verwaltungsbezirken 2011

Verwaltungsbezirke	Tote						
	Pkw	Lkw	motorisierte Zweiräder	Fußgänger	Radfahrer	Sonstige*	Gesamt
Mitte	0	0	0	3	0	0	3
Friedrichshain-Kreuzberg	0	0	0	1	0	0	1
Pankow	0	0	0	2	1	0	3
Charlottenburg-Wilmersdorf	0	0	0	3	0	0	3
Spandau	0	0	0	1	0	0	1
Steglitz-Zehlendorf	0	0	0	1	1	0	2
Tempelhof-Schöneberg	0	0	0	1	0	0	1
Neukölln	0	0	0	0	0	0	0
Treptow-Köpenick	0	0	0	1	0	0	1
Marzahn-Hellersdorf	0	0	0	1	0	0	1
Lichtenberg	0	0	0	0	0	0	0
Reinickendorf	0	0	0	1	0	0	1
<b>Berlin</b>	<b>0</b>	<b>0</b>	<b>0</b>	<b>15</b>	<b>2</b>	<b>0</b>	<b>17</b>

Verwaltungsbezirke	Schwerverletzte						
	Pkw	Lkw	motorisierte Zweiräder	Fußgänger	Radfahrer	Sonstige*	Gesamt
Mitte	1	0	3	15	4	0	23
Friedrichshain-Kreuzberg	1	0	1	15	1	0	18
Pankow	6	0	1	11	10	0	28
Charlottenburg-Wilmersdorf	9	0	6	16	10	0	41
Spandau	5	0	1	6	8	0	20
Steglitz-Zehlendorf	7	0	3	8	12	0	30
Tempelhof-Schöneberg	7	0	1	13	6	0	27
Neukölln	1	0	2	11	3	0	17
Treptow-Köpenick	7	0	1	11	13	0	32
Marzahn-Hellersdorf	6	0	2	4	4	0	16
Lichtenberg	4	0	0	11	10	0	25
Reinickendorf	5	0	0	6	6	0	17
<b>Berlin</b>	<b>59</b>	<b>0</b>	<b>21</b>	<b>127</b>	<b>87</b>	<b>0</b>	<b>294</b>

Verwaltungsbezirke	Leichtverletzte						
	Pkw	Lkw	motorisierte Zweiräder	Fußgänger	Radfahrer	Sonstige*	Gesamt
Mitte	20	1	5	35	26	0	87
Friedrichshain-Kreuzberg	7	0	2	10	8	0	27
Pankow	31	0	6	16	26	0	79
Charlottenburg-Wilmersdorf	42	0	10	26	43	1	122
Spandau	30	0	9	21	37	1	98
Steglitz-Zehlendorf	49	0	7	30	34	1	121
Tempelhof-Schöneberg	26	1	10	22	37	1	97
Neukölln	29	1	5	27	23	0	85
Treptow-Köpenick	21	0	2	19	47	1	90
Marzahn-Hellersdorf	27	0	0	7	13	1	48
Lichtenberg	20	0	0	7	10	1	38
Reinickendorf	31	0	9	16	35	1	92
<b>Berlin</b>	<b>333</b>	<b>3</b>	<b>65</b>	<b>236</b>	<b>339</b>	<b>8</b>	<b>984</b>

\* Sonstige: alle nicht aufgeführten Beteiligungsarten; keine Insassen

## Unfallfolgen der Senioren nach Art der Verkehrsbeteiligung 2011

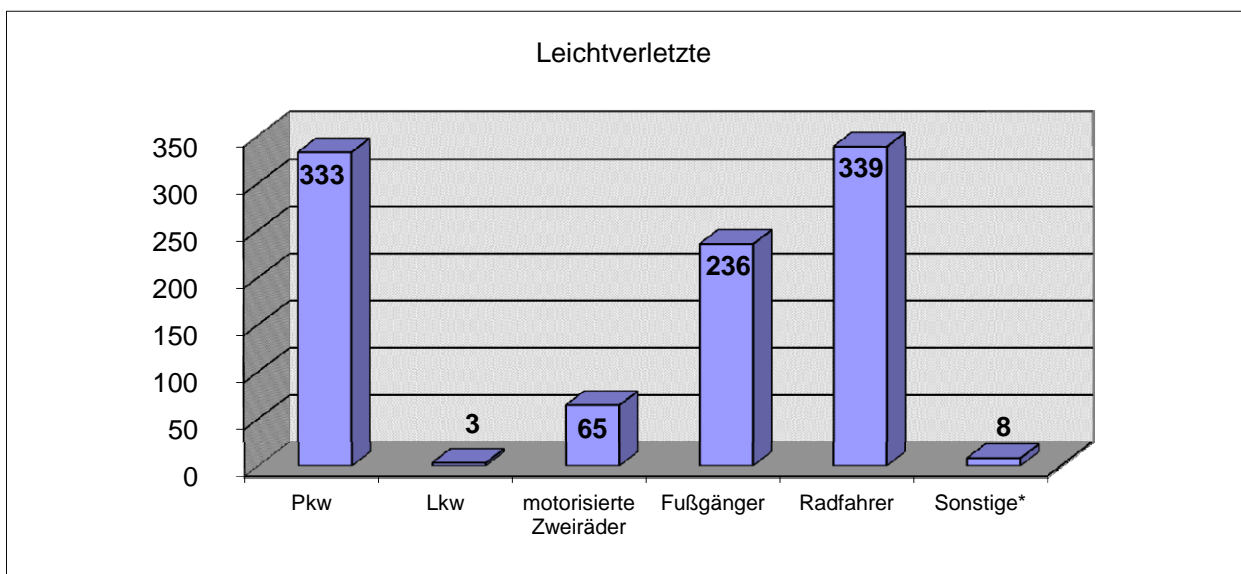
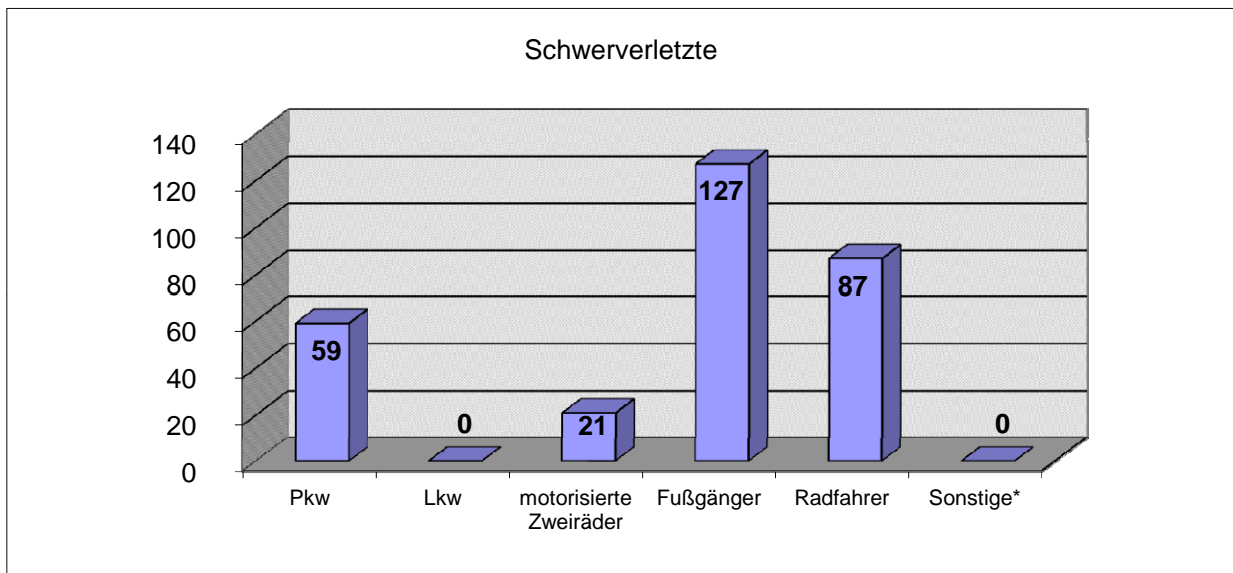
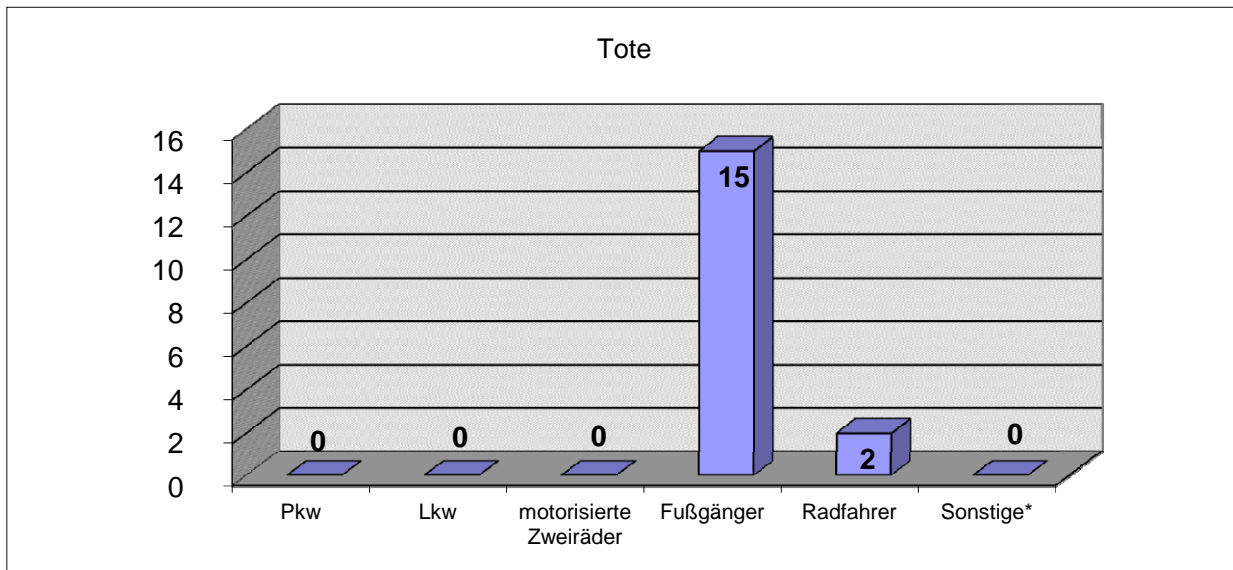

\* Sonstige: alle nicht aufgeführten Beteiligungsarten; keine Insassen

## Unfallfolgen der Senioren nach Art der Verkehrsbeteiligung und Polizeiabschnitten / Direktionen 2011

Polizeiabschnitte/ Direktionen	Tote						
	Pkw	Lkw	motorisierte Zweiräder	Fußgänger	Radfahrer	Sonstige*	Gesamt
A11	0	0	0	0	0	0	0
A12	0	0	0	1	0	0	1
A13	0	0	0	0	0	0	0
A14	0	0	0	0	0	0	0
A15	0	0	0	0	0	0	0
A16	0	0	0	2	1	0	3
A17	0	0	0	0	0	0	0
A18	0	0	0	0	0	0	0
A19	0	0	0	0	0	0	0
<b>Direktion 1</b>	<b>0</b>	<b>0</b>	<b>0</b>	<b>3</b>	<b>1</b>	<b>0</b>	<b>4</b>
A21	0	0	0	1	0	0	1
A22	0	0	0	0	0	0	0
A23	0	0	0	0	0	0	0
A24	0	0	0	2	0	0	2
A25	0	0	0	0	0	0	0
A26	0	0	0	1	0	0	1
A27	0	0	0	0	0	0	0
<b>Direktion 2</b>	<b>0</b>	<b>0</b>	<b>0</b>	<b>4</b>	<b>0</b>	<b>0</b>	<b>4</b>
A31	0	0	0	0	0	0	0
A32	0	0	0	0	0	0	0
A33	0	0	0	0	0	0	0
A34	0	0	0	1	0	0	1
A35	0	0	0	0	0	0	0
A36	0	0	0	2	0	0	2
<b>Direktion 3</b>	<b>0</b>	<b>0</b>	<b>0</b>	<b>3</b>	<b>0</b>	<b>0</b>	<b>3</b>
A41	0	0	0	0	0	0	0
A42	0	0	0	0	0	0	0
A43	0	0	0	0	0	0	0
A44	0	0	0	0	0	0	0
A45	0	0	0	1	0	0	1
A46	0	0	0	0	1	0	1
A47	0	0	0	1	0	0	1
<b>Direktion 4</b>	<b>0</b>	<b>0</b>	<b>0</b>	<b>2</b>	<b>1</b>	<b>0</b>	<b>3</b>
A52	0	0	0	0	0	0	0
A53	0	0	0	0	0	0	0
A54	0	0	0	0	0	0	0
A55	0	0	0	0	0	0	0
A56	0	0	0	0	0	0	0
A51	0	0	0	1	0	0	1
<b>Direktion 5</b>	<b>0</b>	<b>0</b>	<b>0</b>	<b>1</b>	<b>0</b>	<b>0</b>	<b>1</b>
A61	0	0	0	0	0	0	0
A62	0	0	0	1	0	0	1
A63	0	0	0	0	0	0	0
A64	0	0	0	0	0	0	0
A65	0	0	0	1	0	0	1
A66	0	0	0	0	0	0	0
A67	0	0	0	0	0	0	0
A68	0	0	0	0	0	0	0
<b>Direktion 6</b>	<b>0</b>	<b>0</b>	<b>0</b>	<b>2</b>	<b>0</b>	<b>0</b>	<b>2</b>
<b>Berlin</b>	<b>0</b>	<b>0</b>	<b>0</b>	<b>15</b>	<b>2</b>	<b>0</b>	<b>17</b>

\* Sonstige: alle nicht aufgeführten Beteiligungsarten; keine Insassen



## Anzahl der getöteten Senioren nach Art der Verkehrsbeteiligung und Direktionen

2011

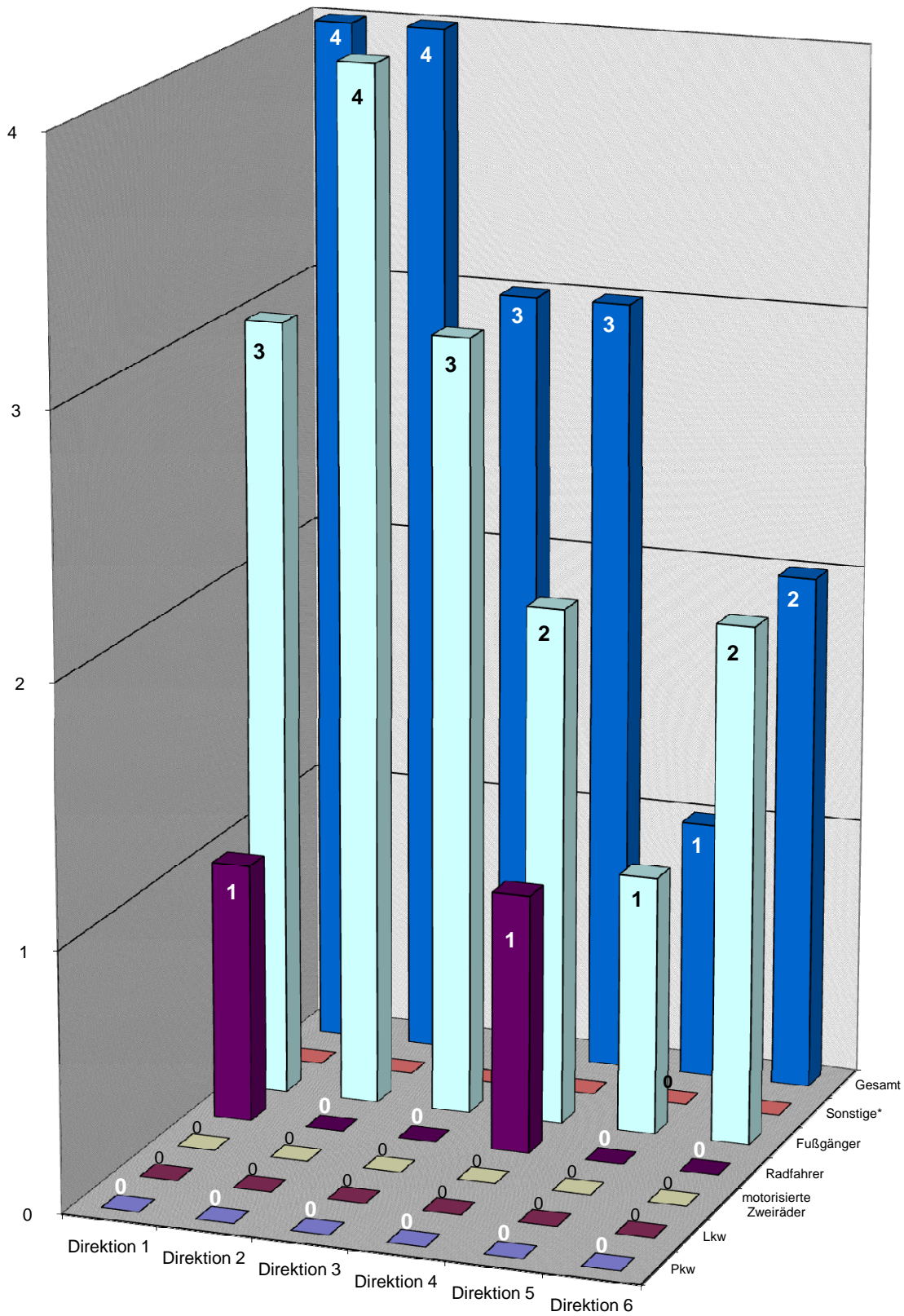

\* Sonstige: alle nicht aufgeführten Beteiligungsarten; keine Insassen

## Unfallfolgen der Senioren nach Art der Verkehrsbeteiligung und Polizeiabschnitten / Direktionen 2011

Polizeiabschnitte/ Direktionen	Schwerverletzte						Gesamt
	Pkw	Lkw	motorisierte Zweiräder	Fußgänger	Radfahrer	Sonstige*	
A11	4	0	0	2	4	0	10
A12	1	0	0	4	2	0	7
A13	4	0	1	3	5	0	13
A14	2	0	0	2	3	0	7
A15	0	0	0	3	0	0	3
A16	0	0	0	3	2	0	5
A17	0	0	0	0	0	0	0
A18	0	0	0	0	0	0	0
A19	0	0	0	0	0	0	0
<b>Direktion 1</b>	<b>11</b>	<b>0</b>	<b>1</b>	<b>17</b>	<b>16</b>	<b>0</b>	<b>45</b>
A21	2	0	0	1	2	0	5
A22	1	0	1	5	4	0	11
A23	3	0	1	2	5	0	11
A24	1	0	2	3	1	0	7
A25	5	0	2	4	3	0	14
A26	1	0	1	4	3	0	9
A27	1	0	0	3	0	0	4
<b>Direktion 2</b>	<b>14</b>	<b>0</b>	<b>7</b>	<b>22</b>	<b>18</b>	<b>0</b>	<b>61</b>
A31	0	0	0	2	1	0	3
A32	0	0	0	1	0	0	1
A33	1	0	0	4	1	0	6
A34	0	0	2	2	1	0	5
A35	0	0	1	3	1	0	5
A36	0	0	0	3	0	0	3
<b>Direktion 3</b>	<b>1</b>	<b>0</b>	<b>3</b>	<b>15</b>	<b>4</b>	<b>0</b>	<b>23</b>
A41	0	0	0	2	1	0	3
A42	1	0	0	3	1	0	5
A43	4	0	2	2	6	0	14
A44	2	0	1	5	2	0	10
A45	0	0	1	2	0	0	3
A46	3	0	0	4	6	0	13
A47	4	0	0	3	2	0	9
<b>Direktion 4</b>	<b>14</b>	<b>0</b>	<b>4</b>	<b>21</b>	<b>18</b>	<b>0</b>	<b>57</b>
A52	0	0	1	2	0	0	3
A53	0	0	0	4	1	0	5
A54	0	0	0	2	0	0	2
A55	0	0	1	2	0	0	3
A56	1	0	1	7	3	0	12
A51	1	0	0	9	0	0	10
<b>Direktion 5</b>	<b>2</b>	<b>0</b>	<b>3</b>	<b>26</b>	<b>4</b>	<b>0</b>	<b>35</b>
A61	0	0	0	4	4	0	8
A62	3	0	1	1	2	0	7
A63	3	0	1	3	2	0	9
A64	4	0	0	7	6	0	17
A65	0	0	0	7	4	0	11
A66	7	0	1	4	9	0	21
A67	0	0	0	0	0	0	0
A68	0	0	0	0	0	0	0
<b>Direktion 6</b>	<b>17</b>	<b>0</b>	<b>3</b>	<b>26</b>	<b>27</b>	<b>0</b>	<b>73</b>
<b>Berlin</b>	<b>59</b>	<b>0</b>	<b>21</b>	<b>127</b>	<b>87</b>	<b>0</b>	<b>294</b>

\* Sonstige: alle nicht aufgeführten Beteiligungsarten; keine Insassen

## Anzahl der schwerverletzten Senioren nach Art der Verkehrsbeteiligung und Direktionen

2011

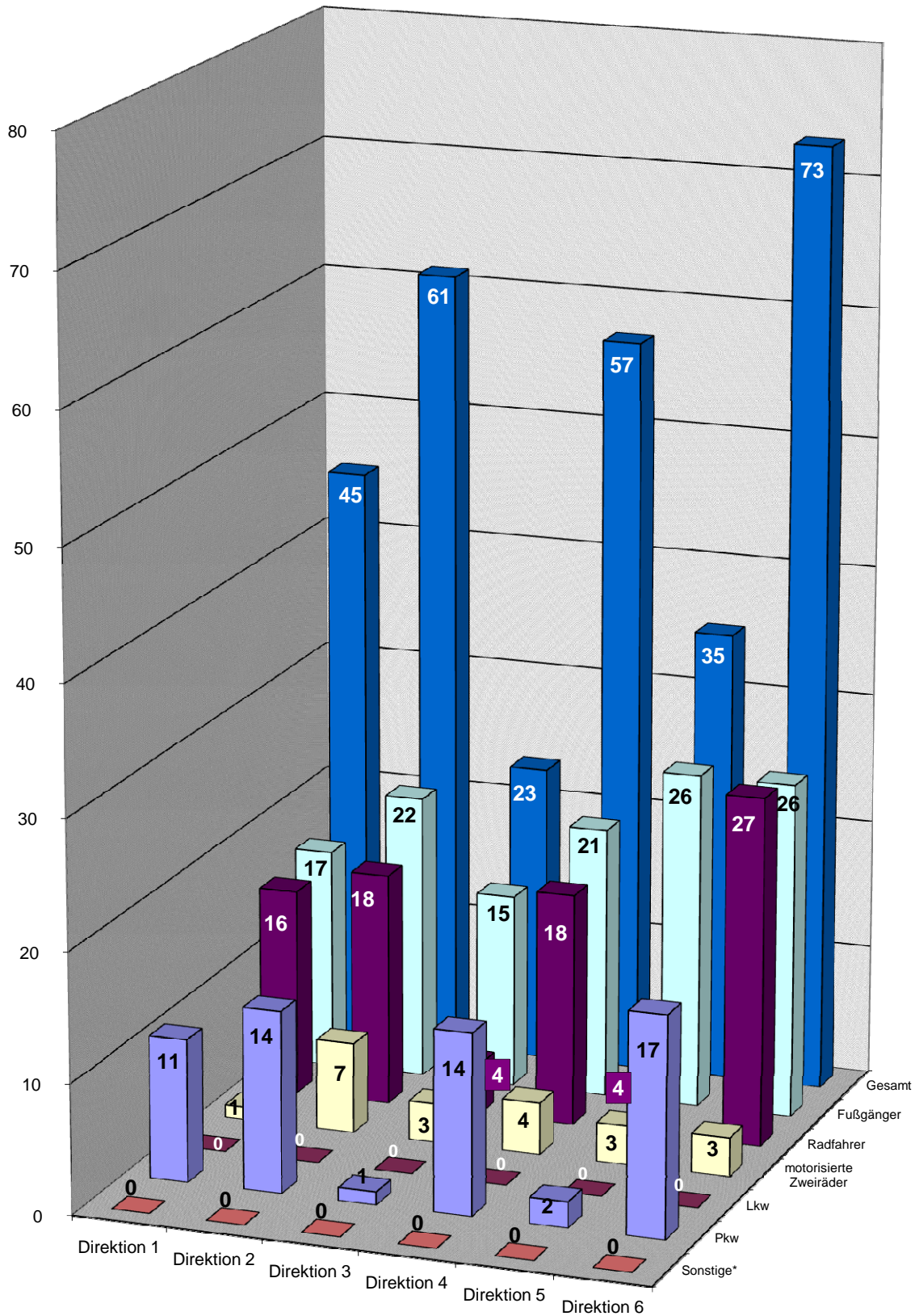

\* Sonstige: alle nicht aufgeführten Beteiligungsarten; keine Insassen



## Unfallfolgen der Senioren nach Art der Verkehrsbeteiligung und Polizeiabschnitten / Direktionen 2011

Polizeiabschnitte/ Direktionen	Leichtverletzte						Gesamt
	Pkw	Lkw	motorisierte Zweiräder	Fußgänger	Radfahrer	Sonstige*	
A11	22	0	5	6	16	0	49
A12	9	0	4	10	19	1	43
A13	10	0	4	4	10	0	28
A14	11	0	1	6	8	0	26
A15	4	0	1	3	5	0	13
A16	6	0	0	3	3	0	12
A17	0	0	0	0	0	0	0
A18	0	0	0	0	0	0	0
A19	0	0	0	0	0	0	0
<b>Direktion 1</b>	<b>62</b>	<b>0</b>	<b>15</b>	<b>32</b>	<b>61</b>	<b>1</b>	<b>171</b>
A21	14	0	4	12	11	1	42
A22	18	0	2	0	11	0	31
A23	10	0	5	9	21	0	45
A24	6	0	2	8	11	0	27
A25	16	0	4	9	15	0	44
A26	6	0	2	8	8	0	24
A27	2	0	0	1	3	1	7
<b>Direktion 2</b>	<b>72</b>	<b>0</b>	<b>19</b>	<b>47</b>	<b>80</b>	<b>2</b>	<b>220</b>
A31	1	0	0	2	4	0	7
A32	5	0	0	13	7	0	25
A33	3	0	1	6	3	0	13
A34	4	0	1	5	3	0	13
A35	5	1	2	4	5	0	17
A36	2	0	1	5	4	0	12
<b>Direktion 3</b>	<b>20</b>	<b>1</b>	<b>5</b>	<b>35</b>	<b>26</b>	<b>0</b>	<b>87</b>
A41	2	0	4	2	5	0	13
A42	2	0	1	9	10	0	22
A43	14	0	1	8	14	0	37
A44	9	1	3	6	13	1	33
A45	16	0	3	13	13	1	46
A46	19	0	3	9	7	0	38
A47	13	0	2	5	9	0	29
<b>Direktion 4</b>	<b>75</b>	<b>1</b>	<b>17</b>	<b>52</b>	<b>71</b>	<b>2</b>	<b>218</b>
A52	1	0	1	4	2	0	8
A53	0	0	0	1	3	0	4
A54	5	0	1	5	3	0	14
A55	5	0	1	6	2	0	14
A56	19	1	3	15	17	0	55
A51	6	0	0	6	4	1	17
<b>Direktion 5</b>	<b>36</b>	<b>1</b>	<b>6</b>	<b>37</b>	<b>31</b>	<b>1</b>	<b>112</b>
A61	6	0	0	4	2	0	12
A62	14	0	0	5	9	0	28
A63	13	0	0	2	4	1	20
A64	14	0	0	3	8	1	26
A65	9	0	0	8	21	1	39
A66	12	0	2	11	26	0	51
A67	0	0	0	0	0	0	0
A68	0	0	0	0	0	0	0
<b>Direktion 6</b>	<b>68</b>	<b>0</b>	<b>2</b>	<b>33</b>	<b>70</b>	<b>3</b>	<b>176</b>
<b>Berlin</b>	<b>333</b>	<b>3</b>	<b>64</b>	<b>236</b>	<b>339</b>	<b>9</b>	<b>984</b>

\* Sonstige: alle nicht aufgeführten Beteiligungsarten; keine Insassen

## Anzahl der leichtverletzten Senioren nach Art der Verkehrsbeteiligung und Direktionen

2011

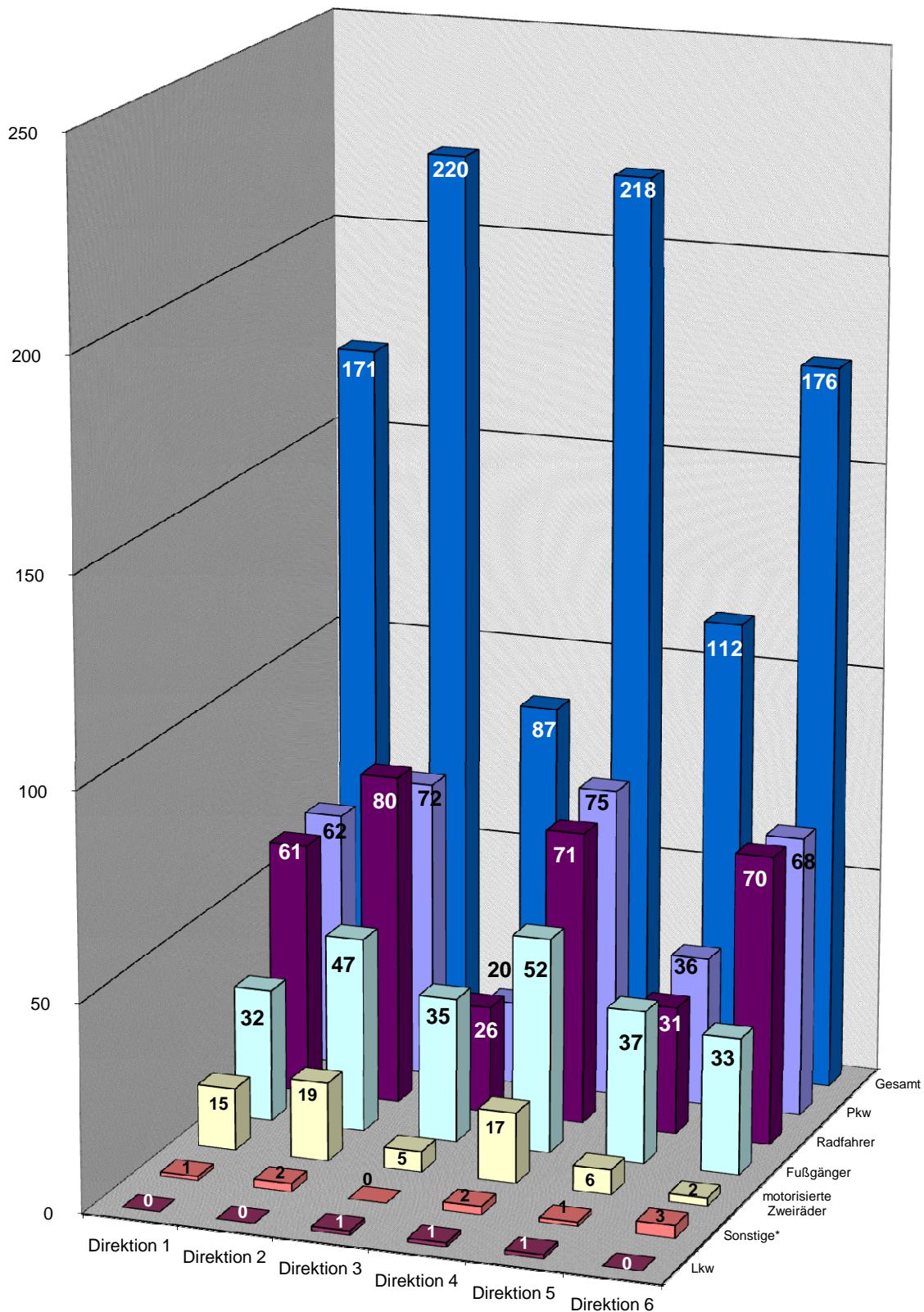

\* Sonstige: alle nicht aufgeführten Beteiligungsarten; keine Insassen

## Verkehrsunfälle(VU) mit Beteiligung von Senioren nach Verwaltungsbezirken und Monaten 2011

Verwaltungsbezirke	Monat												Gesamt
	Jan	Feb	Mär	Apr	Mai	Jun	Jul	Aug	Sep	Okt	Nov	Dez	
Mitte	87	75	103	98	109	111	94	106	119	116	105	117	1240
Friedrichshain-Kreuzberg	55	29	58	67	57	57	36	51	61	64	51	57	643
Pankow	69	64	90	96	118	87	92	97	95	116	93	76	1093
Charlottenburg-Wilmersdorf	142	121	163	169	231	151	152	176	200	187	175	204	2071
Spandau	73	63	84	83	83	64	74	90	97	91	87	85	974
Steglitz-Zehlendorf	122	98	118	116	143	168	86	144	143	148	161	142	1589
Tempelhof-Schöneberg	84	106	124	100	130	118	94	114	131	112	135	116	1364
Neukölln	77	55	79	72	83	92	82	66	92	91	70	83	942
Treptow-Köpenick	66	74	78	95	123	87	83	101	123	109	119	76	1134
Marzahn-Hellersdorf	41	30	57	47	47	61	44	52	65	57	60	47	608
Lichtenberg	57	35	57	69	67	43	49	54	65	65	65	56	682
Reinickendorf	79	84	100	96	109	109	77	100	100	117	99	96	1166
<b>Berlin</b>	<b>952</b>	<b>834</b>	<b>1111</b>	<b>1108</b>	<b>1300</b>	<b>1148</b>	<b>963</b>	<b>1151</b>	<b>1291</b>	<b>1273</b>	<b>1220</b>	<b>1155</b>	<b>13506</b>

### Abweichung zum Vorjahr in + -%

Verwaltungsbezirke	Monat												Gesamt
	Jan	Feb	Mär	Apr	Mai	Jun	Jul	Aug	Sep	Okt	Nov	Dez	
Mitte	16,00	-1,32	1,98	-8,41	36,25	3,74	-1,05	9,28	8,18	0,00	-11,02	19,39	5,08
Friedrichshain-Kreuzberg	34,15	-30,95	-3,33	26,42	-9,52	-12,31	-18,18	-1,92	-3,17	0,00	-17,74	39,02	-1,08
Pankow	-1,43	-14,67	1,12	-11,93	34,09	-5,43	-15,60	15,48	-12,04	16,00	5,68	-3,80	0,18
Charlottenburg-Wilmersdorf	10,94	-7,63	5,16	-16,34	44,38	-17,49	6,29	12,82	-7,41	-13,02	-13,79	77,39	3,19
Spandau	35,19	-16,00	-8,70	20,29	-3,49	-27,27	-20,43	36,36	-3,96	13,75	-6,45	18,06	0,52
Steglitz-Zehlendorf	23,23	-3,92	-10,61	-8,66	37,50	20,00	-26,50	34,58	23,28	19,35	16,67	25,66	11,98
Tempelhof-Schöneberg	2,44	17,78	11,71	-4,76	25,00	-7,81	-9,62	-9,52	10,08	-12,50	8,00	30,34	4,04
Neukölln	54,00	-6,78	27,42	-22,58	18,57	6,98	2,50	-16,46	13,58	12,35	-14,63	38,33	6,68
Treptow-Köpenick	6,45	17,46	-19,59	-2,06	61,84	-17,14	-24,55	-2,88	44,71	19,78	-0,83	18,75	5,59
Marzahn-Hellersdorf	-14,58	-16,67	35,71	-4,08	2,17	-16,44	-22,81	10,64	44,44	29,55	-1,64	-2,08	2,01
Lichtenberg	78,13	-35,19	3,64	7,81	21,82	-28,33	-7,55	0,00	25,00	30,00	-26,97	0,00	1,19
Reinickendorf	27,42	47,37	38,89	0,00	23,86	-3,54	1,32	35,14	11,11	-0,85	-1,00	5,49	12,44
<b>Berlin</b>	<b>18,56</b>	<b>-3,02</b>	<b>4,03</b>	<b>-5,38</b>	<b>27,45</b>	<b>-7,42</b>	<b>-10,92</b>	<b>10,04</b>	<b>8,85</b>	<b>5,12</b>	<b>-4,61</b>	<b>24,73</b>	<b>4,77</b>

### Verkehrsunfälle(VU) mit Beteiligung von Senioren nach Verwaltungsbezirken und Monaten

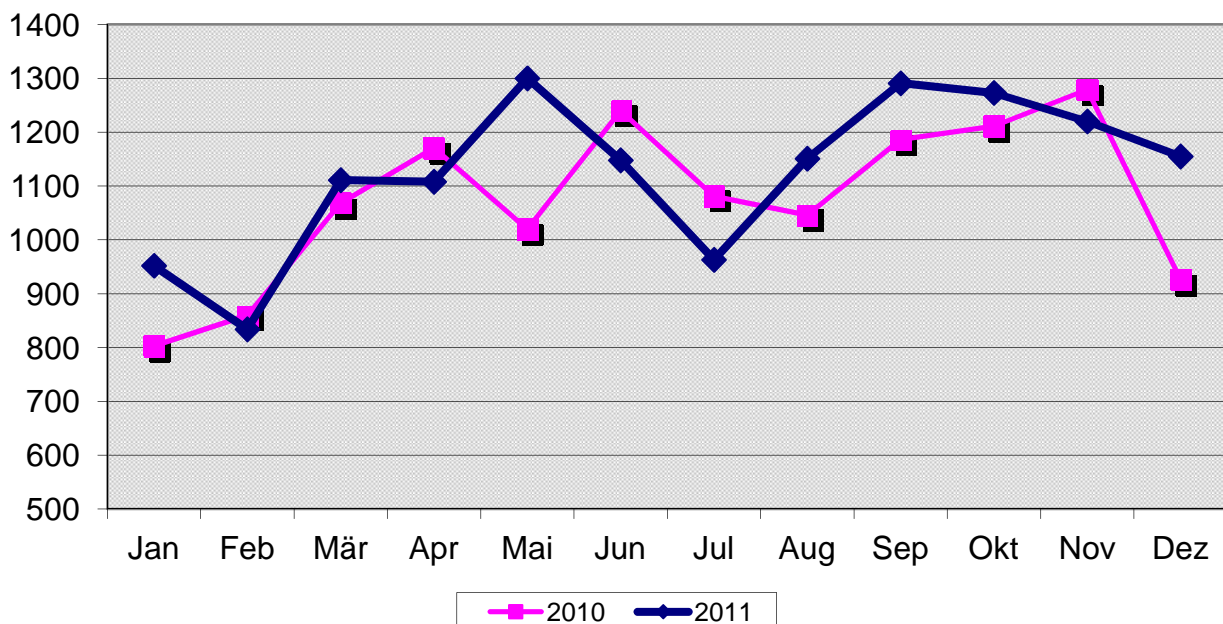

## Verkehrsunfälle(VU) mit Beteiligung von Senioren nach Polizeiabschnitten/Direktionen und Monaten 2011

Polizeiabschnitte/ Direktionen	Monat												Gesamt
	Jan	Feb	Mär	Apr	Mai	Jun	Jul	Aug	Sep	Okt	Nov	Dez	
A11	44	44	51	53	61	53	38	47	59	65	63	48	626
A12	35	40	49	43	48	56	39	53	41	52	36	48	540
A13	22	22	27	36	53	31	39	39	38	47	33	26	413
A14	24	20	41	34	32	31	30	30	27	36	31	22	358
A15	10	13	7	13	10	10	9	6	13	17	13	8	129
A16	13	9	15	13	23	15	14	22	17	17	16	20	194
<b>Direktion 1</b>	<b>148</b>	<b>148</b>	<b>190</b>	<b>192</b>	<b>227</b>	<b>196</b>	<b>169</b>	<b>197</b>	<b>195</b>	<b>234</b>	<b>192</b>	<b>172</b>	<b>2260</b>
A21	36	33	33	38	35	33	27	45	49	34	38	46	447
A22	39	28	51	44	60	43	49	52	59	60	51	55	591
A23	29	22	38	30	36	25	38	37	29	39	33	29	385
A24	28	29	30	40	42	33	24	39	38	43	41	40	427
A25	38	39	52	48	66	51	36	49	61	51	51	54	596
A26	32	21	27	32	48	19	36	35	40	36	31	41	398
A27	13	12	16	20	27	11	16	9	21	15	18	24	202
<b>Direktion 2</b>	<b>215</b>	<b>184</b>	<b>247</b>	<b>252</b>	<b>314</b>	<b>215</b>	<b>226</b>	<b>266</b>	<b>297</b>	<b>278</b>	<b>263</b>	<b>289</b>	<b>3046</b>
A31	4	4	11	8	11	11	6	9	11	10	12	10	107
A32	14	17	23	18	21	22	28	14	30	30	27	34	278
A33	7	10	17	11	23	15	15	16	21	18	15	11	179
A34	31	13	20	20	20	23	15	29	26	28	22	24	271
A35	21	17	17	32	18	17	14	24	18	17	19	29	243
A36	11	14	15	9	16	23	16	14	14	13	10	10	165
<b>Direktion 3</b>	<b>88</b>	<b>75</b>	<b>103</b>	<b>98</b>	<b>109</b>	<b>111</b>	<b>94</b>	<b>106</b>	<b>120</b>	<b>116</b>	<b>105</b>	<b>118</b>	<b>1243</b>
A41	9	10	17	7	13	15	10	11	16	8	16	19	151
A42	21	26	18	17	36	21	17	21	41	28	37	23	306
A43	40	31	42	44	41	66	27	42	47	57	53	41	531
A44	26	33	47	40	37	43	37	46	40	33	45	42	469
A45	37	31	34	30	49	57	31	51	52	50	43	51	516
A46	45	36	42	42	53	45	28	51	44	41	64	50	541
A47	28	37	42	36	45	39	30	36	34	43	37	32	439
<b>Direktion 4</b>	<b>206</b>	<b>204</b>	<b>242</b>	<b>216</b>	<b>274</b>	<b>286</b>	<b>180</b>	<b>258</b>	<b>274</b>	<b>260</b>	<b>295</b>	<b>258</b>	<b>2953</b>
A52	12	7	21	19	14	15	7	12	20	15	16	18	176
A53	14	11	14	11	10	14	7	11	15	12	11	9	139
A54	14	11	13	12	12	20	21	10	21	11	11	14	170
A55	17	12	18	12	11	19	16	12	23	28	7	18	193
A56	46	31	48	48	59	52	44	44	48	51	50	50	571
A51	28	12	23	37	33	29	23	28	25	37	26	30	331
<b>Direktion 5</b>	<b>131</b>	<b>84</b>	<b>137</b>	<b>139</b>	<b>139</b>	<b>149</b>	<b>118</b>	<b>117</b>	<b>152</b>	<b>154</b>	<b>121</b>	<b>139</b>	<b>1580</b>
A61	16	11	14	21	24	15	13	15	21	24	22	20	216
A62	26	14	34	26	32	38	29	28	30	34	40	30	361
A63	15	16	23	21	15	23	15	24	35	23	20	17	247
A64	42	24	43	48	43	28	36	39	44	41	43	36	467
A65	37	36	38	55	56	47	39	51	60	41	66	27	553
A66	28	38	40	40	67	40	44	50	63	68	53	49	580
<b>Direktion 6</b>	<b>164</b>	<b>139</b>	<b>192</b>	<b>211</b>	<b>237</b>	<b>191</b>	<b>176</b>	<b>207</b>	<b>253</b>	<b>231</b>	<b>244</b>	<b>179</b>	<b>2424</b>
<b>Berlin</b>	<b>952</b>	<b>834</b>	<b>1111</b>	<b>1108</b>	<b>1300</b>	<b>1148</b>	<b>963</b>	<b>1151</b>	<b>1291</b>	<b>1273</b>	<b>1220</b>	<b>1155</b>	<b>13506</b>

## Verkehrsunfälle(VU) mit Beteiligung von Senioren nach Polizeiabschnitten/Direktionen und Monaten 2011

Abweichung zum Vorjahr in + -%													
Polizeiabschnitte/ Direktionen	Monat												
	Jan	Feb	Mär	Apr	Mai	Jun	Jul	Aug	Sep	Okt	Nov	Dez	Gesamt
A11	12,82	83,33	18,60	6,00	22,00	-22,06	-15,56	30,56	40,48	-2,99	26,00	-18,64	9,25
A12	52,17	21,21	68,97	-6,52	26,32	24,44	25,81	39,47	-14,58	1,96	-28,00	50,00	16,38
A13	-4,35	-33,33	-15,63	-20,00	55,88	-3,13	-2,50	25,81	-2,56	11,90	-13,16	-3,70	-0,72
A14	-11,11	-20,00	57,69	-8,11	18,52	-6,06	-21,05	-6,25	-30,77	9,09	19,23	-21,43	-3,50
A15	100,00	30,00	-53,33	-7,14	-37,50	-33,33	-10,00	-33,33	-27,78	70,00	85,71	33,33	-4,44
A16	-13,33	28,57	-6,25	0,00	109,09	25,00	-33,33	83,33	41,67	13,33	-5,88	11,11	14,79
<b>Direktion 1</b>	<b>12,12</b>	<b>12,12</b>	<b>18,01</b>	<b>-6,34</b>	<b>28,98</b>	<b>-4,39</b>	<b>-8,65</b>	<b>24,68</b>	<b>-1,52</b>	<b>7,34</b>	<b>2,13</b>	<b>1,18</b>	<b>6,20</b>
A21	56,52	-2,94	-8,33	46,15	-10,26	-21,43	-27,03	36,36	2,08	-19,05	0,00	43,75	3,95
A22	-4,88	-24,32	-17,74	-26,67	20,00	-15,69	-3,92	8,33	-24,36	5,26	-16,39	41,03	-6,93
A23	45,00	-38,89	-2,56	-3,23	-5,26	-28,57	-9,52	32,14	-14,71	56,00	-8,33	-3,33	-2,28
A24	33,33	31,82	-34,78	-25,93	40,00	-8,33	-7,69	25,81	15,15	-31,75	-19,61	42,86	-3,17
A25	18,75	-9,30	79,31	2,13	60,98	2,00	-10,00	25,64	7,02	-10,53	-10,53	92,86	14,62
A26	14,29	23,53	28,57	-8,57	84,62	-50,00	56,52	75,00	-11,11	5,88	0,00	105,00	17,75
A27	-18,75	-29,41	14,29	5,26	28,57	-42,11	-5,88	-60,87	-4,55	-11,76	-18,18	140,00	-6,91
<b>Direktion 2</b>	<b>18,78</b>	<b>-10,68</b>	<b>0,00</b>	<b>-7,35</b>	<b>28,16</b>	<b>-20,66</b>	<b>-4,24</b>	<b>19,82</b>	<b>-6,31</b>	<b>-5,76</b>	<b>-11,15</b>	<b>54,55</b>	<b>2,39</b>
A31	33,33	-50,00	37,50	-38,46	37,50	10,00	-14,29	0,00	-8,33	100,00	9,09	11,11	3,88
A32	0,00	41,67	-11,54	-21,74	-8,70	-26,67	40,00	-17,65	57,89	30,43	35,00	36,00	10,32
A33	-36,36	0,00	21,43	-21,43	64,29	-11,76	7,14	166,67	-4,55	38,46	7,14	-35,29	7,83
A34	121,43	18,18	42,86	0,00	0,00	0,00	-34,78	16,00	62,50	-6,67	-8,33	50,00	14,83
A35	5,00	-10,53	-5,56	60,00	157,14	13,33	-22,22	-25,00	-10,00	-43,33	-32,14	107,14	0,83
A36	-15,38	-17,65	-28,57	-47,06	100,00	91,67	23,08	75,00	-33,33	-13,33	-52,38	-41,18	-9,84
<b>Direktion 3</b>	<b>17,33</b>	<b>-2,60</b>	<b>1,98</b>	<b>-8,41</b>	<b>36,25</b>	<b>3,74</b>	<b>-1,05</b>	<b>9,28</b>	<b>9,09</b>	<b>0,00</b>	<b>-11,02</b>	<b>20,41</b>	<b>5,25</b>
A41	28,57	-28,57	6,25	-46,15	85,71	25,00	66,67	-35,29	23,08	-27,27	60,00	46,15	8,63
A42	-4,55	62,50	5,88	13,33	100,00	-25,00	-51,43	23,53	95,24	16,67	48,00	35,29	20,00
A43	21,21	-13,89	-10,64	22,22	0,00	40,43	-22,86	0,00	9,30	32,56	12,77	0,00	8,15
A44	-18,75	6,45	17,50	11,11	-2,63	0,00	-2,63	-4,17	-16,67	-40,00	9,76	35,48	-2,49
A45	-15,91	-20,51	-26,09	-25,00	48,48	42,50	-16,22	59,38	57,58	25,00	-4,44	45,71	11,21
A46	95,65	33,33	7,69	-16,00	70,97	-15,09	-37,78	54,55	10,00	0,00	39,13	35,14	16,34
A47	33,33	27,59	10,53	-12,20	9,76	-13,33	20,00	-18,18	-8,11	13,16	-24,49	14,29	0,69
<b>Direktion 4</b>	<b>13,19</b>	<b>6,25</b>	<b>-0,41</b>	<b>-6,49</b>	<b>31,10</b>	<b>6,72</b>	<b>-18,55</b>	<b>10,73</b>	<b>16,60</b>	<b>3,17</b>	<b>12,17</b>	<b>27,72</b>	<b>8,13</b>
A52	-14,29	-50,00	31,25	18,75	0,00	0,00	-56,25	-33,33	33,33	-11,76	6,67	200,00	0,00
A53	27,27	22,22	40,00	22,22	-56,52	-33,33	-22,22	37,50	36,36	-29,41	-21,43	-40,00	-11,46
A54	100,00	57,14	30,00	-40,00	20,00	66,67	61,54	-33,33	23,53	-31,25	-31,25	180,00	14,86
A55	41,67	9,09	12,50	9,09	-50,00	18,75	-15,79	-14,29	53,33	21,74	-61,11	50,00	2,12
A56	48,39	-24,39	33,33	-22,58	55,26	-10,34	-6,38	-12,00	-2,04	24,39	2,04	16,28	4,77
A51	75,00	-33,33	-32,35	32,14	26,92	0,00	15,00	7,69	-32,43	19,35	-21,21	50,00	4,09
<b>Direktion 5</b>	<b>43,96</b>	<b>-16,00</b>	<b>12,30</b>	<b>-4,79</b>	<b>4,51</b>	<b>-1,32</b>	<b>-4,84</b>	<b>-10,69</b>	<b>5,56</b>	<b>6,21</b>	<b>-16,55</b>	<b>37,62</b>	<b>3,07</b>
A61	128,57	-31,25	-12,50	5,00	50,00	-28,57	-18,75	7,14	0,00	50,00	-26,67	0,00	1,41
A62	-18,75	-26,32	21,43	4,00	3,23	-9,52	-3,33	12,00	-6,25	17,24	8,11	3,45	0,56
A63	-6,25	-5,88	64,29	-12,50	0,00	-25,81	-44,44	9,09	169,23	53,33	-16,67	-10,53	4,22
A64	68,00	-36,84	10,26	9,09	10,26	-28,21	-2,70	-2,50	41,94	20,59	-27,12	0,00	1,30
A65	12,12	33,33	-17,39	30,95	64,71	-7,84	-11,36	41,67	30,43	0,00	17,86	8,00	14,97
A66	-3,45	5,56	-21,57	-27,27	59,52	-25,93	-33,33	-26,47	61,54	36,00	-15,87	25,64	-2,03
<b>Direktion 6</b>	<b>15,49</b>	<b>-9,15</b>	<b>-1,03</b>	<b>0,48</b>	<b>33,90</b>	<b>-19,75</b>	<b>-20,00</b>	<b>0,98</b>	<b>39,01</b>	<b>24,86</b>	<b>-9,29</b>	<b>6,55</b>	<b>3,46</b>
<b>Berlin</b>	<b>18,56</b>	<b>-3,02</b>	<b>4,03</b>	<b>-5,38</b>	<b>27,45</b>	<b>-7,42</b>	<b>-10,92</b>	<b>10,04</b>	<b>8,85</b>	<b>5,12</b>	<b>-4,61</b>	<b>24,73</b>	<b>4,77</b>

## Verkehrsunfälle(VU) mit Beteiligung von Senioren nach tageszeitlicher Verteilung und Monaten 2011

Stunde	Monat												Gesamt
	Jan	Feb	Mär	Apr	Mai	Jun	Jul	Aug	Sep	Okt	Nov	Dez	
00.00-00.59	4	3	3	3	3	7	8	5	5	5	2	2	50
01.00-01.59	0	3	0	0	2	1	2	3	3	5	0	0	19
02.00-02.59	2	1	2	2	0	1	0	0	1	1	0	0	10
03.00-03.59	3	0	0	0	2	0	2	1	0	2	0	1	11
04.00-04.59	1	1	1	0	0	1	0	0	1	2	1	1	9
05.00-05.59	3	4	3	2	1	1	0	0	2	3	1	4	24
06.00-06.59	5	8	5	8	15	2	2	6	12	3	5	7	78
07.00-07.59	21	18	26	23	36	23	16	21	22	20	27	24	277
08.00-08.59	41	37	51	49	68	38	41	54	62	51	59	27	578
09.00-09.59	69	71	91	89	110	99	56	73	95	93	75	60	981
10.00-10.59	101	67	100	115	133	116	96	113	124	109	124	96	1294
11.00-11.59	109	95	117	113	154	114	127	130	143	138	119	124	1483
12.00-12.59	95	78	122	100	95	123	94	102	131	123	126	101	1290
13.00-13.59	87	68	94	95	101	106	73	99	100	110	117	95	1145
14.00-14.59	88	87	99	114	112	100	85	97	115	111	113	102	1223
15.00-15.59	71	73	104	104	108	105	88	106	107	126	100	98	1190
16.00-16.59	52	61	102	88	125	101	74	96	93	111	94	109	1106
17.00-17.59	66	50	61	67	84	80	71	84	102	85	92	113	955
18.00-18.59	57	54	55	57	76	61	49	70	73	73	89	78	792
19.00-19.59	43	25	36	29	39	31	36	38	42	55	32	37	443
20.00-20.59	14	15	14	17	16	18	15	20	26	23	18	29	225
21.00-21.59	9	6	11	12	8	9	8	17	18	13	12	20	143
22.00-22.59	7	8	11	14	6	9	13	8	10	6	11	16	119
23.00-23.59	4	1	3	7	6	2	7	8	4	5	3	11	61
<b>Insgesamt</b>	<b>952</b>	<b>834</b>	<b>1111</b>	<b>1108</b>	<b>1300</b>	<b>1148</b>	<b>963</b>	<b>1151</b>	<b>1291</b>	<b>1273</b>	<b>1220</b>	<b>1155</b>	<b>13506</b>

### Abweichung zum Vorjahr in + -%

Stunde	Monat												Gesamt
	Jan	Feb	Mär	Apr	Mai	Jun	Jul	Aug	Sep	Okt	Nov	Dez	
00.00-00.59	0,00	-25,00	50,00	-25,00	0,00	75,00	33,33	-16,67	150,00	25,00	-66,67	0,00	6,38
01.00-01.59	200,00				0,00	0,00	0,00		50,00	150,00			5,56
02.00-02.59	100,00	-50,00	100,00						0,00				11,11
03.00-03.59							100,00	0,00		0,00			83,33
04.00-04.59	-50,00	-50,00	-50,00			-50,00				-33,33	0,00	0,00	-43,75
05.00-05.59	200,00	300,00	-40,00	-33,33	-50,00				-33,33	200,00	-50,00	0,00	-14,29
06.00-06.59	-28,57	60,00	150,00	33,33	400,00	-80,00	-66,67	-14,29	50,00	-57,14	-58,33	75,00	1,30
07.00-07.59	5,00	20,00	73,33	-14,81	16,13	-36,11	-44,83	16,67	-18,52	17,65	3,85	4,35	-2,46
08.00-08.59	28,13	-15,91	2,00	2,08	30,77	-43,28	-19,61	38,46	14,81	21,43	0,00	-12,90	1,58
09.00-09.59	30,19	14,52	-2,15	34,85	66,67	-10,81	-51,30	-1,35	48,44	16,25	-16,67	17,65	6,05
10.00-10.59	44,29	-20,24	-8,26	-18,44	49,44	-14,07	-25,00	-11,72	7,83	0,00	25,25	28,00	0,94
11.00-11.59	10,10	1,06	-12,03	-5,04	63,83	-5,79	9,48	4,00	7,52	24,32	-18,49	3,33	5,10
12.00-12.59	7,95	-7,14	20,79	-9,09	-8,65	-0,81	-23,58	12,09	3,15	-10,87	-3,08	-7,34	-2,93
13.00-13.59	24,29	-32,67	0,00	-13,64	7,45	-11,67	-19,78	7,61	-0,99	-4,35	17,00	-1,04	-3,29
14.00-14.59	27,54	22,54	-6,60	-1,72	41,77	-14,53	16,44	6,59	8,49	-11,90	15,31	4,08	6,35
15.00-15.59	-7,79	-9,88	5,05	-7,96	10,20	20,69	37,50	35,90	8,08	24,75	5,26	27,27	11,32
16.00-16.59	-5,45	19,61	25,93	-2,22	54,32	3,06	12,12	21,52	8,14	21,98	-6,00	81,67	17,91
17.00-17.59	60,98	13,64	-3,17	-14,10	-4,55	11,11	39,22	23,53	9,68	-6,59	-25,20	105,45	10,15
18.00-18.59	26,67	14,89	19,57	-10,94	13,43	3,39	-20,97	25,00	4,29	-3,95	11,25	85,71	10,92
19.00-19.59	26,47	-19,35	38,46	-12,12	18,18	-8,82	-16,28	-7,32	23,53	7,84	-42,86	27,59	-0,45
20.00-20.59	55,56	7,14	16,67	21,43	128,57	-10,00	0,00	53,85	4,00	9,52	-21,74	81,25	19,05
21.00-21.59	-30,77	-40,00	-15,38	-20,00	14,29	12,50	-42,86	30,77	5,88	44,44	-14,29	33,33	-3,38
22.00-22.59	-12,50	0,00	0,00	40,00	-50,00	12,50	8,33	-38,46	-16,67	-33,33	22,22	100,00	-0,83
23.00-23.59	100,00	-75,00	200,00	250,00	-14,29	-66,67	-22,22	0,00	-33,33	0,00	-66,67	57,14	-7,58
<b>Insgesamt</b>	<b>18,56</b>	<b>-3,02</b>	<b>4,03</b>	<b>-5,38</b>	<b>27,45</b>	<b>-7,42</b>	<b>-10,92</b>	<b>10,04</b>	<b>8,85</b>	<b>5,12</b>	<b>-4,61</b>	<b>24,73</b>	<b>24,73</b>



### Anzahl der Seniorenverkehrsunfälle in Berlin nach Tagesstunden 2011 / 2010

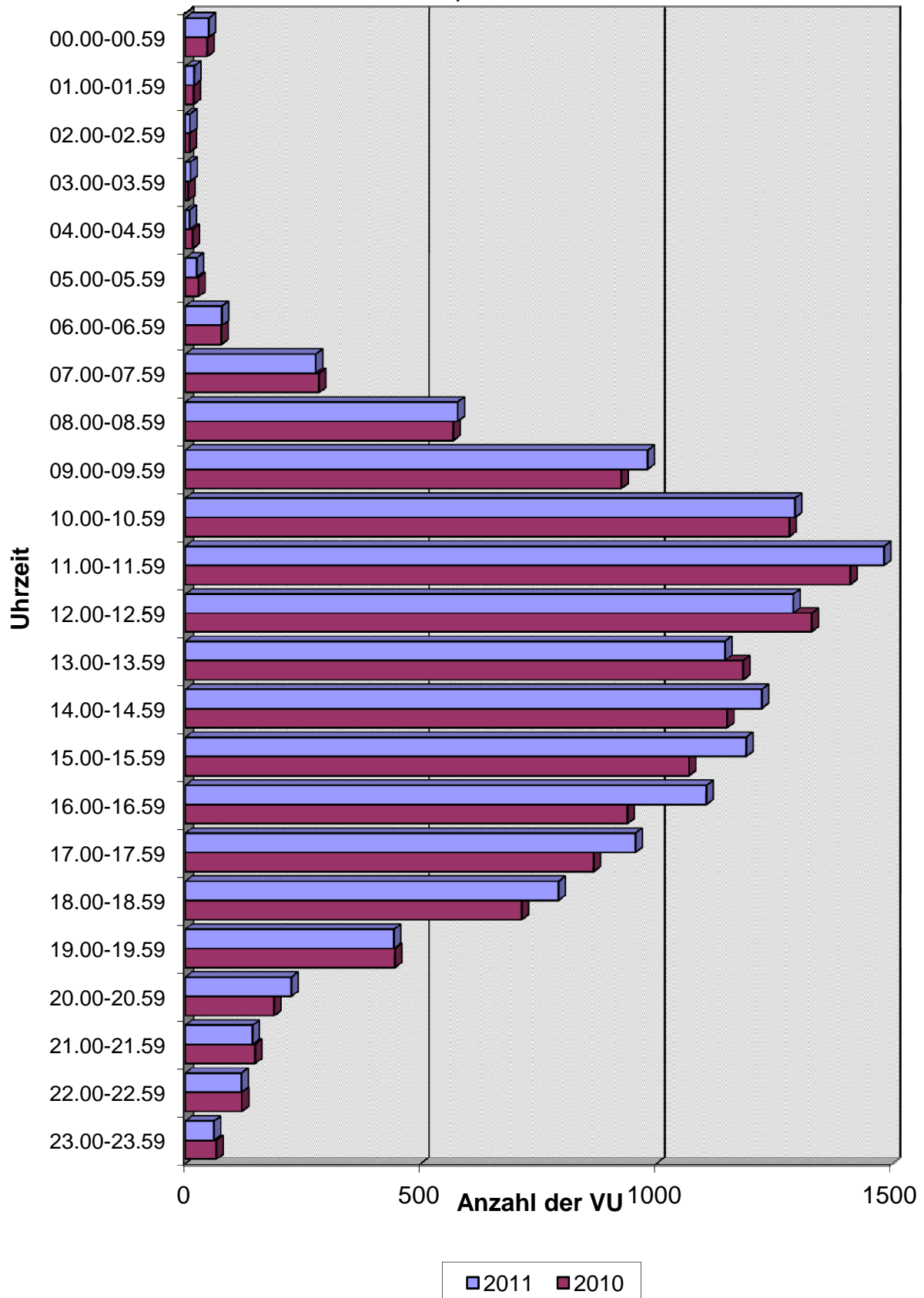

## Verkehrsunfälle(VU) mit Beteiligung von Senioren nach Verwaltungsbezirken und Wochentagen 2011

Verwaltungsbezirke	Wochentag						
	So	Mo	Di	Mi	Do	Fr	Sa
Mitte	83	193	207	205	216	191	145
Friedrichshain-Kreuzberg	47	115	103	85	94	111	88
Pankow	81	194	193	177	181	153	114
Charlottenburg-Wilmersdorf	145	343	355	314	352	352	210
Spandau	69	155	166	131	185	159	109
Steglitz-Zehlendorf	94	275	272	257	253	269	169
Tempelhof-Schöneberg	85	236	227	186	237	243	150
Neukölln	84	164	151	129	152	159	103
Treptow-Köpenick	93	212	181	164	167	193	124
Marzahn-Hellersdorf	35	113	82	105	92	116	65
Lichtenberg	34	114	131	100	137	98	68
Reinickendorf	97	199	224	175	183	168	120
<b>Berlin</b>	<b>947</b>	<b>2313</b>	<b>2292</b>	<b>2028</b>	<b>2249</b>	<b>2212</b>	<b>1465</b>

### Abweichung zum Vorjahr in + -%

Verwaltungsbezirke	Wochentag						
	So	Mo	Di	Mi	Do	Fr	Sa
Mitte	10,67	-5,85	11,29	10,81	6,93	-7,73	20,83
Friedrichshain-Kreuzberg	-11,32	3,60	-5,50	-18,27	-20,34	13,27	54,39
Pankow	32,79	0,00	12,87	-7,81	-1,63	-15,47	5,56
Charlottenburg-Wilmersdorf	13,28	4,26	4,72	-7,37	1,15	9,66	3,45
Spandau	38,00	-12,92	2,47	-16,03	6,32	6,00	10,10
Steglitz-Zehlendorf	-9,62	11,34	17,75	7,53	8,12	23,39	15,75
Tempelhof-Schöneberg	-12,37	1,29	9,13	-4,62	-4,44	27,23	7,91
Neukölln	86,67	4,46	-5,03	-9,79	19,69	11,97	-6,36
Treptow-Köpenick	13,41	2,42	-6,22	8,61	-10,22	28,67	18,10
Marzahn-Hellersdorf	40,00	20,21	-12,77	1,94	-22,03	13,73	8,33
Lichtenberg	-33,33	-6,56	4,80	3,09	21,24	-2,00	3,03
Reinickendorf	36,62	13,07	34,13	1,74	15,82	-5,62	4,35
<b>Berlin</b>	<b>12,47</b>	<b>2,66</b>	<b>6,90</b>	<b>-2,31</b>	<b>1,76</b>	<b>8,54</b>	<b>10,32</b>

### Verkehrsunfälle(VU) mit Beteiligung von Senioren nach Verwaltungsbezirken und Wochentagen

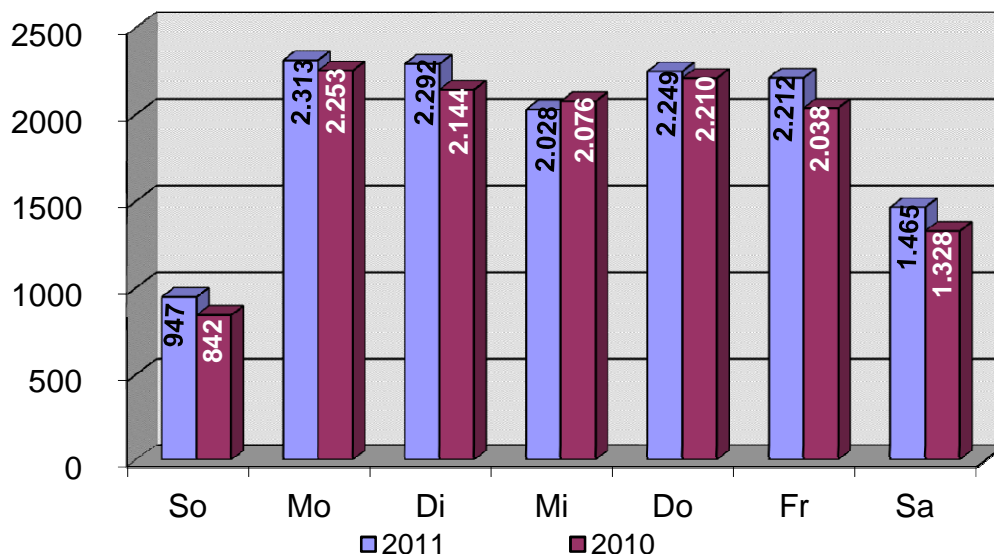



## Verkehrsunfälle(VU) mit Beteiligung von Senioren nach Polizeiabschnitten/Direktionen und Wochentagen 2011

Polizeiabschnitte/ Direktionen	Wochentag						
	So	Mo	Di	Mi	Do	Fr	Sa
A11	53	106	124	98	96	83	66
A12	44	93	100	77	87	85	54
A13	35	75	64	74	72	57	36
A14	22	65	70	58	51	50	42
A15	9	21	25	18	24	16	16
A16	15	33	34	28	34	30	20
<b>Direktion 1</b>	<b>178</b>	<b>393</b>	<b>417</b>	<b>353</b>	<b>364</b>	<b>321</b>	<b>234</b>
A21	32	65	79	68	82	70	51
A22	48	108	95	76	94	106	64
A23	26	58	62	47	83	65	44
A24	30	76	82	59	71	65	44
A25	35	100	106	86	110	94	65
A26	24	57	69	70	64	80	34
A27	19	34	28	39	34	31	17
<b>Direktion 2</b>	<b>214</b>	<b>498</b>	<b>521</b>	<b>445</b>	<b>538</b>	<b>511</b>	<b>319</b>
A31	5	14	29	15	14	16	14
A32	13	39	51	40	60	40	35
A33	15	27	24	30	33	27	23
A34	24	45	41	49	42	46	24
A35	13	42	35	42	45	38	28
A36	13	26	29	29	22	25	21
<b>Direktion 3</b>	<b>83</b>	<b>193</b>	<b>209</b>	<b>205</b>	<b>216</b>	<b>192</b>	<b>145</b>
A41	10	22	28	23	18	28	22
A42	21	50	60	40	50	43	42
A43	26	89	88	89	86	85	68
A44	28	77	72	81	88	78	45
A45	31	86	95	90	76	93	45
A46	37	100	89	78	90	91	56
A47	26	87	67	42	82	94	41
<b>Direktion 4</b>	<b>179</b>	<b>511</b>	<b>499</b>	<b>443</b>	<b>490</b>	<b>512</b>	<b>319</b>
A52	13	28	27	23	19	32	34
A53	7	28	20	15	23	24	22
A54	16	27	23	26	33	23	22
A55	19	34	33	25	30	29	23
A56	49	103	95	77	87	105	55
A51	27	59	54	47	53	56	35
<b>Direktion 5</b>	<b>131</b>	<b>279</b>	<b>252</b>	<b>213</b>	<b>245</b>	<b>269</b>	<b>191</b>
A61	14	35	46	24	47	31	19
A62	22	61	50	68	56	65	39
A63	13	52	32	37	36	51	26
A64	20	80	85	76	90	67	49
A65	47	100	102	76	80	91	57
A66	46	111	79	88	87	102	67
<b>Direktion 6</b>	<b>162</b>	<b>439</b>	<b>394</b>	<b>369</b>	<b>396</b>	<b>407</b>	<b>257</b>
<b>Berlin</b>	<b>947</b>	<b>2313</b>	<b>2292</b>	<b>2028</b>	<b>2249</b>	<b>2212</b>	<b>1465</b>

## Verkehrsunfälle(VU) mit Beteiligung von Senioren nach Polizeiabschnitten/Direktionen und Wochentagen

Abweichung zum Vorjahr in + -%							
Polizeiabschnitte/ Direktionen	Wochentag						
	So	Mo	Di	Mi	Do	Fr	Sa
A11	43,24	6,00	37,78	-3,92	20,00	-19,42	8,20
A12	29,41	22,37	29,87	10,00	11,54	13,33	0,00
A13	29,63	7,14	16,36	-9,76	16,13	-14,93	-32,08
A14	10,00	-10,96	12,90	-1,69	-20,31	-19,35	35,48
A15	80,00	0,00	19,05	-25,00	-20,00	-33,33	60,00
A16	66,67	10,00	3,03	3,70	21,43	7,14	42,86
<b>Direktion 1</b>	<b>34,85</b>	<b>6,22</b>	<b>23,37</b>	<b>-3,02</b>	<b>6,43</b>	<b>-10,58</b>	<b>4,93</b>
A21	52,38	-16,67	5,33	-5,56	15,49	7,69	6,25
A22	14,29	-8,47	-5,00	-33,91	-17,54	26,19	3,23
A23	4,00	-18,31	-8,82	-22,95	22,06	-4,41	33,33
A24	0,00	38,18	10,81	-14,49	-15,48	-10,96	-21,43
A25	45,83	3,09	21,84	-11,34	20,88	11,90	62,50
A26	33,33	21,28	16,95	32,08	1,59	31,15	-8,11
A27	11,76	-17,07	-26,32	39,29	6,25	-11,43	-34,62
<b>Direktion 2</b>	<b>20,90</b>	<b>-1,78</b>	<b>3,99</b>	<b>-10,10</b>	<b>2,87</b>	<b>8,72</b>	<b>5,63</b>
A31	-16,67	-6,67	45,00	7,14	-30,00	-30,43	180,00
A32	0,00	-17,02	21,43	2,56	81,82	-11,11	6,06
A33	66,67	-20,59	0,00	15,38	3,13	-6,90	91,67
A34	41,18	25,00	28,13	19,51	-2,33	15,00	-11,11
A35	-13,33	-6,67	-12,50	16,67	9,76	0,00	7,69
A36	-13,33	-7,14	3,57	0,00	-33,33	-24,24	23,53
<b>Direktion 3</b>	<b>10,67</b>	<b>-5,85</b>	<b>12,37</b>	<b>10,81</b>	<b>6,93</b>	<b>-7,69</b>	<b>20,83</b>
A41	-9,09	15,79	55,56	-20,69	-25,00	47,37	15,79
A42	5,00	28,21	13,21	17,65	4,17	30,30	50,00
A43	-29,73	12,66	12,82	2,30	-3,37	10,39	54,55
A44	-31,71	-15,38	-2,70	17,39	-9,28	16,42	7,14
A45	-8,82	-1,15	13,10	23,29	2,70	47,62	-8,16
A46	8,82	23,46	28,99	-1,27	28,57	15,19	5,66
A47	4,00	3,57	6,35	-33,33	3,80	30,56	-18,00
<b>Direktion 4</b>	<b>-11,39</b>	<b>6,46</b>	<b>13,67</b>	<b>2,07</b>	<b>1,87</b>	<b>24,88</b>	<b>11,93</b>
A52	18,18	-3,45	-3,57	-17,86	-45,71	6,67	126,67
A53	-56,25	-3,45	-16,67	-37,50	-14,81	9,09	46,67
A54	77,78	50,00	-23,33	-21,21	43,48	-4,17	100,00
A55	137,50	-8,11	3,13	-30,56	30,43	3,57	-8,00
A56	75,00	0,98	-3,06	5,48	7,41	17,98	-25,68
A51	3,85	11,32	-5,26	-11,32	-5,36	21,74	29,63
<b>Direktion 5</b>	<b>33,67</b>	<b>4,10</b>	<b>-6,32</b>	<b>-13,77</b>	<b>0,00</b>	<b>12,55</b>	<b>14,37</b>
A61	0,00	-2,78	21,05	-14,29	6,82	19,23	-29,63
A62	46,67	3,39	-3,85	25,93	-30,00	8,33	0,00
A63	30,00	48,57	-23,81	-24,49	-5,26	21,43	23,81
A64	-45,95	-6,98	-2,30	10,14	30,43	-9,46	25,64
A65	46,88	-11,50	30,77	26,67	0,00	28,17	21,28
A66	-8,00	18,09	-30,70	-3,30	-17,92	29,11	15,52
<b>Direktion 6</b>	<b>2,53</b>	<b>3,78</b>	<b>-4,14</b>	<b>5,13</b>	<b>-5,04</b>	<b>15,63</b>	<b>11,26</b>
<b>Berlin</b>	<b>12,47</b>	<b>2,66</b>	<b>6,90</b>	<b>-2,31</b>	<b>1,76</b>	<b>8,54</b>	<b>10,32</b>

## Verkehrsunfälle(VU) mit Beteiligung von Senioren nach Direktionen und Wochentagen 2011

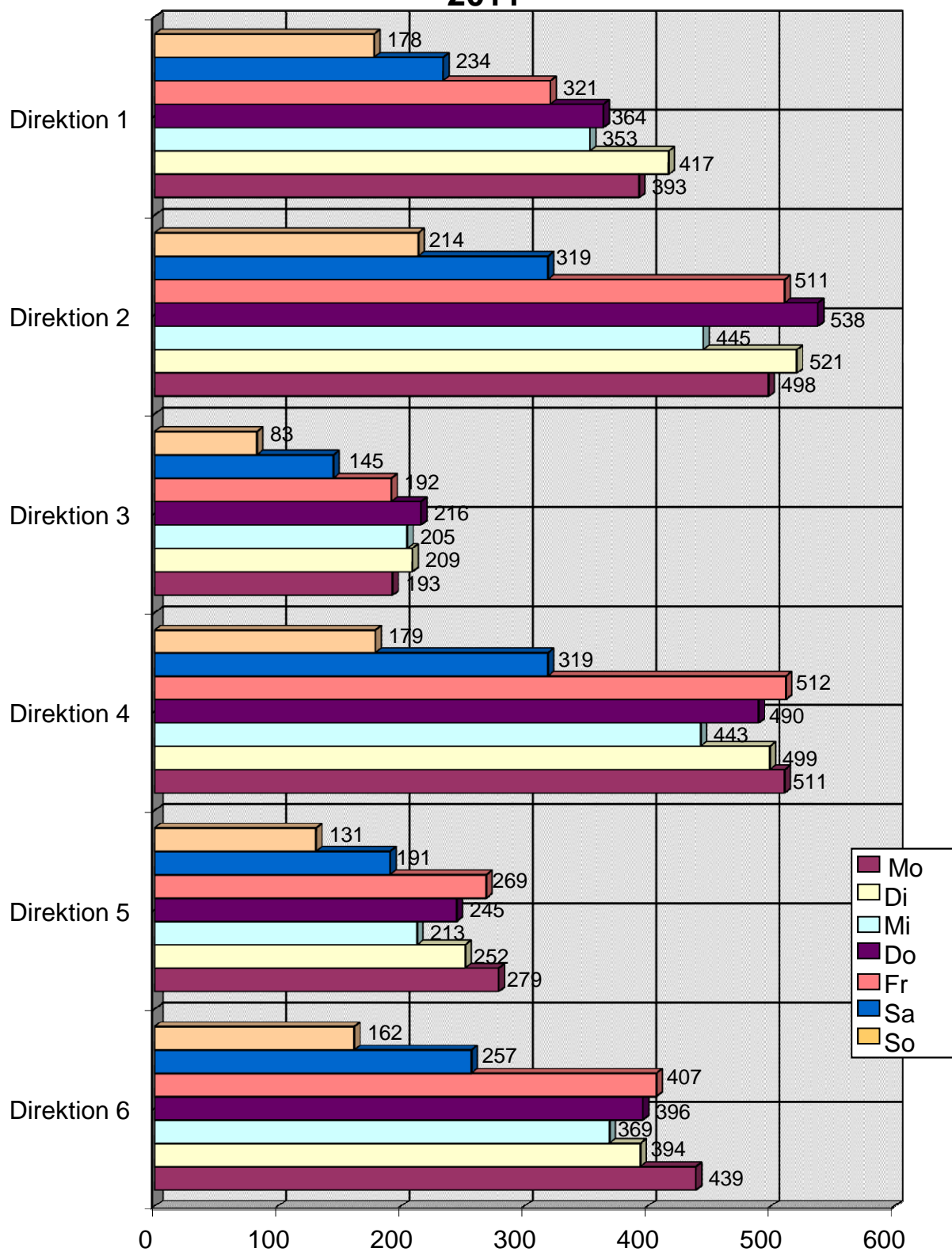

## Unfallverursacher nach Altersgruppen und Verwaltungsbezirken 2011

Verwaltungsbezirke	Altersgruppe							Unbe- kannt	Gesamt
	Kinder 0 -14 Jahre	Jugendliche 15-17 Jahre	junge Erwachsene 18-24 Jahre	Erwachsene 25-44 Jahre	Erwachsene 45- 64 Jahre	Senioren > 64 Jahre			
Mitte	1	1	52	249	145	822	40	1310	
Friedrichshain-Kreuzberg	2	2	37	115	93	410	20	679	
Pankow	8	3	44	171	136	746	26	1134	
Charlottenburg-Wilmersdorf	10	1	84	370	300	1349	65	2179	
Spandau	2	2	42	154	144	658	24	1026	
Steglitz-Zehlendorf	9	7	56	195	209	1131	32	1639	
Tempelhof-Schöneberg	4	3	55	248	193	902	28	1433	
Neukölln	7	5	53	175	120	624	26	1010	
Treptow-Köpenick	8	1	51	170	159	774	21	1184	
Marzahn-Hellersdorf	3	0	31	86	80	420	12	632	
Lichtenberg	6	3	28	111	86	456	13	703	
Reinickendorf	10	1	53	147	182	785	30	1208	
<b>Berlin</b>	<b>70</b>	<b>29</b>	<b>586</b>	<b>2191</b>	<b>1847</b>	<b>9077</b>	<b>337</b>	<b>14137</b>	

Verwaltungsbezirke	Abweichung zum Vorjahr in + - %							Unbe- kannt	Gesamt
	Kinder 0 -14 Jahre	Jugendliche 15-17 Jahre	junge Erwachsene 18-24 Jahre	Erwachsene 25-44 Jahre	Erwachsene 45- 64 Jahre	Senioren > 64 Jahre			
Mitte	-80,00		-14,75	-1,97	-17,14	13,69	60,00	5,39	
Friedrichshain-Kreuzberg		100,00	68,18	-15,44	10,71	-3,30	42,86	-0,29	
Pankow	-20,00	200,00	-20,00	2,40	3,82	0,13	-3,70	-0,18	
Charlottenburg-Wilmersdorf	150,00	-66,67	-1,18	3,93	1,01	3,85	41,30	4,26	
Spandau	-60,00	100,00	-22,22	-5,52	16,13	2,17	9,09	1,28	
Steglitz-Zehlendorf	80,00	40,00	-1,75	-7,58	-5,86	19,30	52,38	11,57	
Tempelhof-Schöneberg	-42,86	0,00	-19,12	8,77	14,88	5,62	-15,15	5,29	
Neukölln	16,67	150,00	-1,85	22,38	1,69	7,40	-3,70	8,49	
Treptow-Köpenick	100,00	-50,00	24,39	8,28	11,97	6,46	-32,26	7,25	
Marzahn-Hellersdorf	0,00		-11,43	3,61	-2,44	5,79	9,09	3,44	
Lichtenberg	200,00		3,70	-11,20	-3,37	1,79	0,00	-0,14	
Reinickendorf	25,00		3,92	-11,45	20,53	15,61	30,43	12,06	
<b>Berlin</b>	<b>18,64</b>	<b>61,11</b>	<b>-3,93</b>	<b>0,09</b>	<b>3,59</b>	<b>7,18</b>	<b>15,02</b>	<b>5,33</b>	

### Unfallverursacher nach Altersgruppen 2011

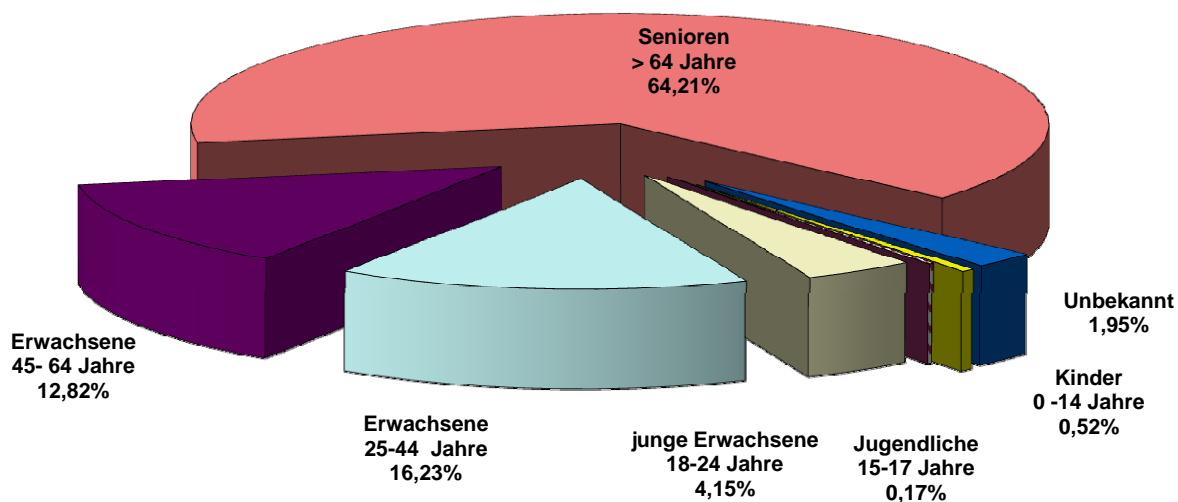

## Unfallverursacher nach Altersgruppen und Polizeiabschnitten / Direktionen 2011

Polizeiabschnitte/ Direktionen	Altersgruppe							Unbe- kannt	Gesamt
	Kinder 0 -14 Jahre	Jugendliche 15-17 Jahre	junge Erwachsene 18-24 Jahre	Erwachsene 25-44 Jahre	Erwachsene 45- 64 Jahre	Senioren > 64 Jahre			
A11	2	0	35	85	103	404	16	645	
A12	8	1	18	62	79	381	14	563	
A13	4	2	13	53	50	303	9	434	
A14	2	1	16	51	44	250	7	371	
A15	1	0	4	23	15	84	5	132	
A16	1	0	11	44	28	110	5	199	
<b>Direktion 1</b>	<b>18</b>	<b>4</b>	<b>97</b>	<b>318</b>	<b>319</b>	<b>1532</b>	<b>56</b>	<b>2344</b>	
A21	1	2	16	66	61	317	11	474	
A22	3	0	29	105	93	378	15	623	
A23	1	0	15	68	55	254	11	404	
A24	2	0	25	86	57	263	22	455	
A25	5	1	21	93	86	397	18	621	
A26	0	0	17	70	60	260	8	415	
A27	0	0	3	36	32	139	4	214	
<b>Direktion 2</b>	<b>12</b>	<b>3</b>	<b>126</b>	<b>524</b>	<b>444</b>	<b>2008</b>	<b>89</b>	<b>3206</b>	
A31	0	0	2	20	10	72	6	110	
A32	0	0	8	61	37	187	4	297	
A33	1	1	4	24	27	124	8	189	
A34	0	0	10	58	36	183	2	289	
A35	0	0	19	49	24	154	11	257	
A36	0	0	10	37	11	104	9	171	
<b>Direktion 3</b>	<b>1</b>	<b>1</b>	<b>53</b>	<b>249</b>	<b>145</b>	<b>824</b>	<b>40</b>	<b>1313</b>	
A41	0	0	8	29	25	99	1	162	
A42	0	0	17	50	47	194	5	313	
A43	5	3	15	65	74	382	7	551	
A44	2	1	15	106	51	308	12	495	
A45	2	1	16	72	59	367	7	524	
A46	2	3	25	58	76	381	18	563	
A47	2	2	15	63	70	302	10	464	
<b>Direktion 4</b>	<b>13</b>	<b>10</b>	<b>111</b>	<b>443</b>	<b>402</b>	<b>2033</b>	<b>60</b>	<b>3072</b>	
A52	0	0	8	34	30	113	2	187	
A53	0	1	12	27	17	81	8	146	
A54	2	2	10	41	20	100	3	178	
A55	1	0	15	37	27	120	9	209	
A56	4	3	28	95	72	400	13	615	
A51	2	1	16	56	46	216	11	348	
<b>Direktion 5</b>	<b>9</b>	<b>7</b>	<b>89</b>	<b>290</b>	<b>212</b>	<b>1030</b>	<b>46</b>	<b>1683</b>	
A61	3	0	7	34	30	146	2	222	
A62	3	0	20	48	51	252	7	381	
A63	0	0	11	38	29	168	5	251	
A64	3	3	21	78	56	310	11	482	
A65	1	0	31	86	60	385	14	577	
A66	7	1	20	83	99	389	7	606	
<b>Direktion 6</b>	<b>17</b>	<b>4</b>	<b>110</b>	<b>367</b>	<b>325</b>	<b>1650</b>	<b>46</b>	<b>2519</b>	
<b>Berlin</b>	<b>70</b>	<b>29</b>	<b>586</b>	<b>2191</b>	<b>1847</b>	<b>9077</b>	<b>337</b>	<b>14137</b>	

## Unfallverursacher nach Altersgruppen und Polizeiabschnitten / Direktionen

Polizeiabschnitte/ Direktionen	Abweichung zum Vorjahr in + - %							
	Kinder 0 -14 Jahre	Jugendliche 15-17 Jahre	junge Erwachsene 18-24 Jahre	Erwachsene 25-44 Jahre	Erwachsene 45- 64 Jahre	Senioren > 64 Jahre	Unbe- kannt	Gesamt
A11	0,00		29,63	-3,41	25,61	8,31	23,08	10,26
A12	33,33		-25,00	-20,51	14,49	24,51	40,00	14,20
A13	100,00		-27,78	-5,36	0,00	2,02	-25,00	-0,23
A14	-71,43	0,00	-5,88	-8,93	-4,35	-0,40	-22,22	-4,13
A15			-63,64	4,55	-6,25	-3,45	25,00	-5,71
A16	0,00		22,22	33,33	47,37	0,00	150,00	14,37
<b>Direktion 1</b>	<b>0,00</b>	<b>300,00</b>	<b>-8,49</b>	<b>-4,50</b>	<b>13,12</b>	<b>7,58</b>	<b>12,00</b>	<b>5,87</b>
A21	-66,67		-33,33	-1,49	29,79	7,09	-8,33	5,57
A22			16,00	3,96	3,33	-13,30	-6,25	-6,74
A23	-50,00		-28,57	0,00	-1,79	-2,31	83,33	-2,42
A24	100,00		66,67	0,00	-28,75	1,15	100,00	0,22
A25	400,00		-16,00	20,78	24,64	11,83	63,64	15,43
A26			-19,05	1,45	25,00	26,21	33,33	17,56
A27			-62,50	-28,00	0,00	7,75	-33,33	-5,31
<b>Direktion 2</b>	<b>33,33</b>	<b>-25,00</b>	<b>-9,35</b>	<b>1,16</b>	<b>5,21</b>	<b>3,40</b>	<b>30,88</b>	<b>3,35</b>
A31			-60,00	-23,08	25,00	14,29	0,00	1,85
A32			14,29	-7,58	8,82	25,50	-33,33	13,36
A33			-63,64	-29,41	12,50	11,71	300,00	3,85
A34			11,11	11,54	9,09	21,19	-33,33	16,53
A35			26,67	11,36	-50,00	11,59	120,00	1,58
A36			-28,57	15,63	-60,71	-7,14	200,00	-10,47
<b>Direktion 3</b>	<b>-80,00</b>		<b>-13,11</b>	<b>-1,97</b>	<b>-17,14</b>	<b>13,81</b>	<b>60,00</b>	<b>5,55</b>
A41			60,00	-3,33	78,57	13,79	-83,33	14,08
A42			6,25	0,00	51,61	25,16	-28,57	20,38
A43	150,00	50,00	87,50	-4,41	-3,90	12,35	-12,50	9,11
A44	100,00		-34,78	37,66	-25,00	-3,45	0,00	-1,00
A45		-50,00	-23,81	1,41	-20,27	19,54	40,00	9,17
A46	-33,33	200,00	-10,71	-20,55	8,57	26,16	125,00	16,08
A47	-60,00	-33,33	-37,50	-11,27	27,27	3,07	25,00	1,09
<b>Direktion 4</b>	<b>8,33</b>	<b>25,00</b>	<b>-11,20</b>	<b>0,68</b>	<b>3,34</b>	<b>12,76</b>	<b>11,11</b>	<b>8,51</b>
A52			14,29	-22,73	42,86	7,62	-60,00	2,75
A53		0,00	71,43	3,85	54,55	-28,95	100,00	-10,43
A54	0,00	100,00	150,00	57,69	-4,76	2,04	200,00	16,34
A55	0,00		7,14	8,82	3,85	7,14	-30,77	4,50
A56	33,33	200,00	-20,00	14,46	1,41	7,82	0,00	6,59
A51			77,78	-16,42	-11,54	5,88	120,00	3,26
<b>Direktion 5</b>	<b>50,00</b>	<b>133,33</b>	<b>17,11</b>	<b>3,57</b>	<b>4,95</b>	<b>2,59</b>	<b>12,20</b>	<b>4,40</b>
A61	200,00		-22,22	30,77	-18,92	1,39	-33,33	0,91
A62	200,00		42,86	-11,11	0,00	5,88	-30,00	3,53
A63			-47,62	31,03	-6,45	5,66	400,00	3,29
A64	200,00		16,67	-21,21	7,69	1,97	10,00	-0,41
A65			40,91	11,69	-3,23	21,84	-26,32	16,10
A66	75,00	0,00	5,26	5,06	23,75	-5,35	-41,67	0,00
<b>Direktion 6</b>	<b>88,89</b>	<b>100,00</b>	<b>6,80</b>	<b>0,82</b>	<b>3,83</b>	<b>4,96</b>	<b>-16,36</b>	<b>4,18</b>
<b>Berlin</b>	<b>18,64</b>	<b>61,11</b>	<b>-3,93</b>	<b>0,09</b>	<b>3,59</b>	<b>7,18</b>	<b>15,02</b>	<b>5,33</b>



## Unfallverursacher nach Altersgruppen und Direktionen

2011

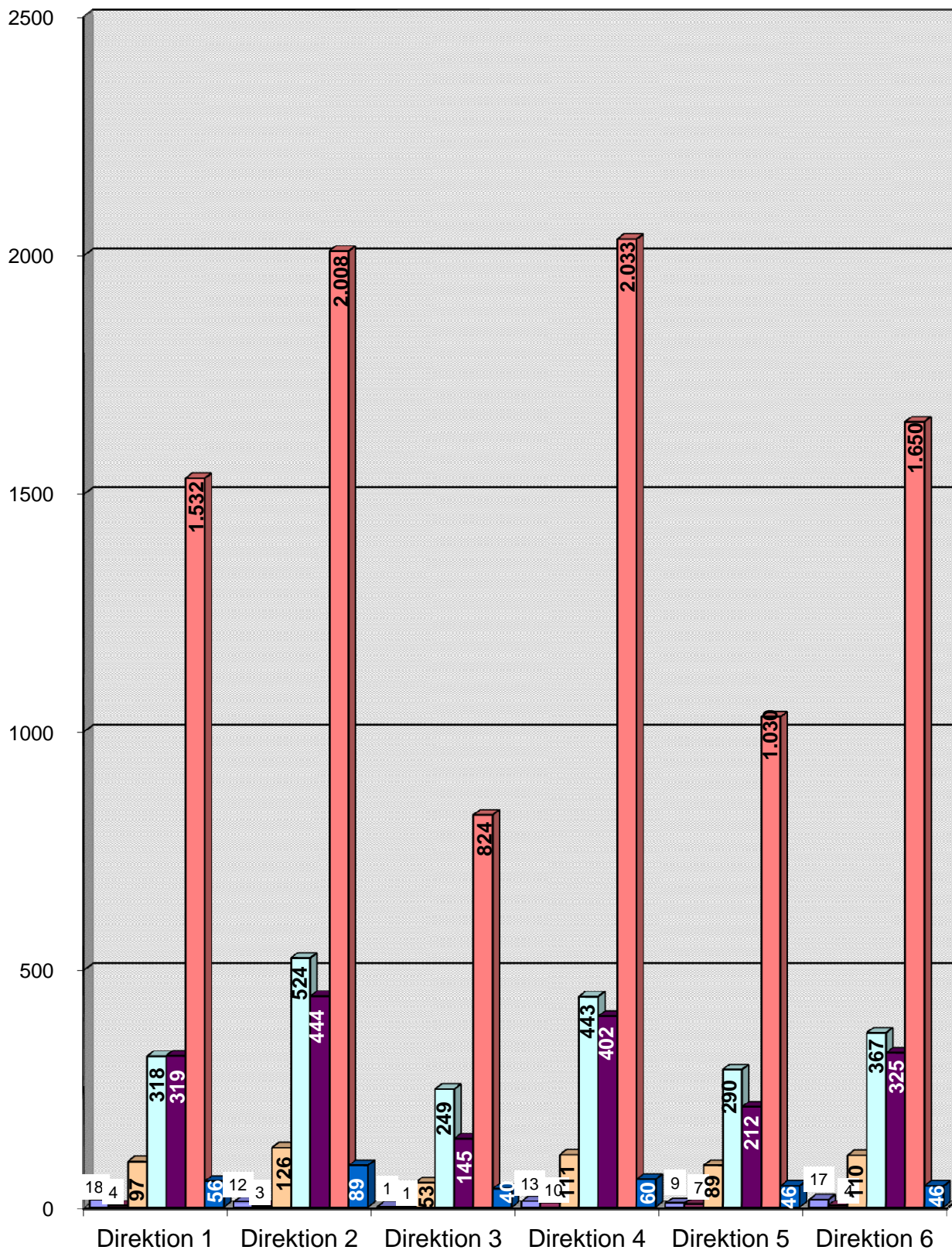

■ Kinder 0-14 Jahre  
■ Jugendliche 15-17 Jahre  
■ junge Erwachsene 18-24 Jahre  
■ Erwachsene 25-44 Jahre  
■ Erwachsene 45-64 Jahre  
■ Senioren > 64 Jahre  
■ Unbekannt

## Unfallverursachende Senioren nach Altersgruppen und Verwaltungsbezirken 2011

Verwaltungsbezirke	Altersgruppe						Gesamt
	65-69 Jahre	70-74 Jahre	75-79 Jahre	80-84 Jahre	85- 89 Jahre	90 Jahre und älter	
Mitte	374	250	116	69	10	3	822
Friedrichshain-Kreuzberg	191	121	62	25	10	1	410
Pankow	268	243	144	63	24	4	746
Charlottenburg-Wilmersdorf	581	407	206	101	43	11	1349
Spandau	216	209	138	72	19	4	658
Steglitz-Zehlendorf	378	381	213	102	45	12	1131
Tempelhof-Schöneberg	340	308	144	75	26	9	902
Neukölln	235	207	116	52	11	3	624
Treptow-Köpenick	260	254	141	90	24	5	774
Marzahn-Hellersdorf	143	147	73	41	12	4	420
Lichtenberg	142	152	102	44	15	1	456
Reinickendorf	257	245	154	91	30	8	785
<b>Berlin</b>	<b>3385</b>	<b>2924</b>	<b>1609</b>	<b>825</b>	<b>269</b>	<b>65</b>	<b>9077</b>

Verwaltungsbezirke	Abweichung zum Vorjahr in %						Gesamt
	65-69 Jahre	70-74 Jahre	75-79 Jahre	80-84 Jahre	85- 89 Jahre	90 Jahre und älter	
Mitte	17,61	0,81	17,17	53,33	-9,09	50,00	13,69
Friedrichshain-Kreuzberg	-4,50	0,83	-1,59	-7,41	-16,67	-50,00	-3,30
Pankow	-8,84	5,65	5,88	-4,55	60,00	0,00	0,13
Charlottenburg-Wilmersdorf	1,75	4,36	15,08	-6,48	-4,44	83,33	3,85
Spandau	-4,00	-0,48	15,00	12,50	5,56	-42,86	2,17
Steglitz-Zehlendorf	-1,82	43,23	40,13	5,15	7,14	100,00	19,30
Tempelhof-Schöneberg	-13,49	26,23	10,77	20,97	36,84	50,00	5,62
Neukölln	-2,08	16,29	13,73	4,00	10,00	200,00	7,40
Treptow-Köpenick	3,17	8,09	0,71	18,42	14,29	66,67	6,46
Marzahn-Hellersdorf	-13,33	33,64	-1,35	17,14	9,09	100,00	5,79
Lichtenberg	-17,44	5,56	14,61	37,50	36,36		1,79
Reinickendorf	3,63	11,36	21,26	65,45	25,00	60,00	15,61
<b>Berlin</b>	<b>-2,25</b>	<b>12,68</b>	<b>14,03</b>	<b>15,06</b>	<b>12,55</b>	<b>47,73</b>	<b>7,18</b>

### Unfallverursachende Senioren nach Altersgruppen

**2011**

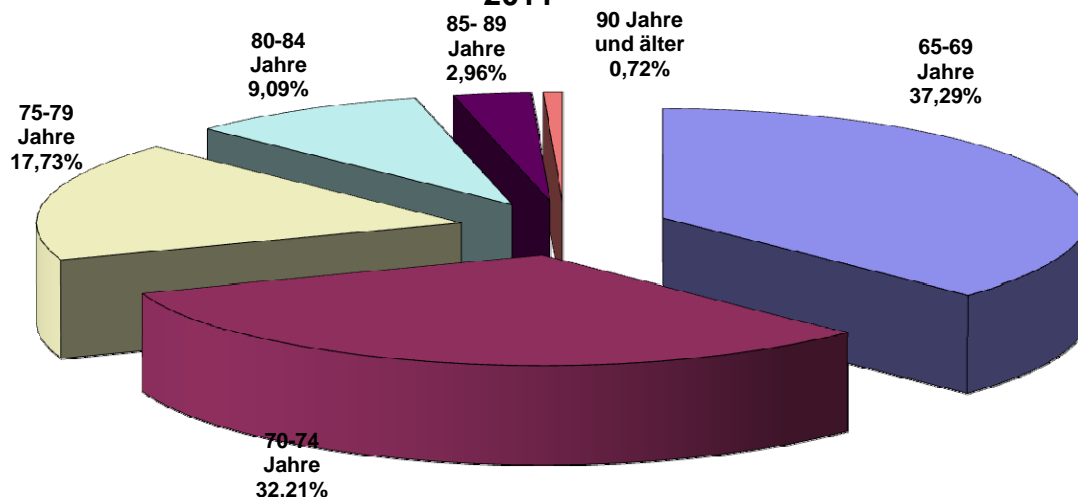



## Unfallverursachende Senioren nach Altersgruppen und Polizeiabschnitten / Direktionen 2011

Polizeiabschnitte/ Direktionen	Altersgruppe						Gesamt
	65-69 Jahre	70-74 Jahre	75-79 Jahre	80-84 Jahre	85- 89 Jahre	90 Jahre und älter	
A11	140	137	69	38	17	3	404
A12	117	108	85	53	13	5	381
A13	113	101	54	26	7	2	303
A14	78	79	62	20	11	0	250
A15	33	34	9	6	2	0	84
A16	45	29	19	11	4	2	110
<b>Direktion 1</b>	<b>526</b>	<b>488</b>	<b>298</b>	<b>154</b>	<b>54</b>	<b>12</b>	<b>1532</b>
A21	116	102	58	28	11	2	317
A22	126	111	81	37	18	5	378
A23	76	80	61	33	3	1	254
A24	120	91	24	19	8	1	263
A25	173	114	63	33	12	2	397
A26	111	83	37	20	6	3	260
A27	75	35	21	3	4	1	139
<b>Direktion 2</b>	<b>797</b>	<b>616</b>	<b>345</b>	<b>173</b>	<b>62</b>	<b>15</b>	<b>2008</b>
A31	34	20	10	7	1	0	72
A32	84	57	22	20	3	1	187
A33	62	39	15	7	1	0	124
A34	83	65	22	12	1	0	183
A35	63	43	33	10	3	2	154
A36	48	27	15	13	1	0	104
<b>Direktion 3</b>	<b>374</b>	<b>251</b>	<b>117</b>	<b>69</b>	<b>10</b>	<b>3</b>	<b>824</b>
A41	55	28	10	5	1	0	99
A42	76	68	29	12	5	4	194
A43	128	126	70	39	16	3	382
A44	110	115	42	30	8	3	308
A45	133	114	72	32	15	1	367
A46	117	141	70	31	14	8	381
A47	100	97	63	28	12	2	302
<b>Direktion 4</b>	<b>719</b>	<b>689</b>	<b>356</b>	<b>177</b>	<b>71</b>	<b>21</b>	<b>2033</b>
A52	65	28	11	5	4	0	113
A53	40	22	13	2	4	0	81
A54	38	38	15	6	3	0	100
A55	56	40	17	6	1	0	120
A56	139	128	84	39	7	3	400
A51	86	71	37	19	2	1	216
<b>Direktion 5</b>	<b>424</b>	<b>327</b>	<b>177</b>	<b>77</b>	<b>21</b>	<b>4</b>	<b>1030</b>
A61	50	43	33	14	6	0	146
A62	82	90	44	28	5	3	252
A63	61	57	29	13	7	1	168
A64	92	109	69	30	9	1	310
A65	127	132	70	44	10	2	385
A66	133	122	71	46	14	3	389
<b>Direktion 6</b>	<b>545</b>	<b>553</b>	<b>316</b>	<b>175</b>	<b>51</b>	<b>10</b>	<b>1650</b>
<b>Berlin</b>	<b>3385</b>	<b>2924</b>	<b>1609</b>	<b>825</b>	<b>269</b>	<b>65</b>	<b>9077</b>

## Unfallverursachende Senioren nach Altersgruppen und Polizeiabschnitten / Direktionen

Polizeiabschnitte/ Direktionen	Abweichung zum Vorjahr in %						Gesamt
	65-69 Jahre	70-74 Jahre	75-79 Jahre	80-84 Jahre	85- 89 Jahre	90 Jahre und älter	
A11	2,94	17,09	-6,76	31,03	13,33	50,00	8,31
A12	4,46	4,85	60,38	103,85	44,44	66,67	24,51
A13	2,73	14,77	-5,26	-25,71	16,67	100,00	2,02
A14	-20,41	-1,25	26,53	11,11	120,00		-0,40
A15	-15,38	47,83	-40,00	-25,00	100,00		-3,45
A16	-4,26	-25,64	26,67	120,00	33,33	100,00	0,00
<b>Direktion 1</b>	<b>-2,95</b>	<b>8,44</b>	<b>13,31</b>	<b>27,27</b>	<b>38,46</b>	<b>33,33</b>	<b>7,58</b>
A21	2,65	8,51	5,45	21,74	22,22	0,00	7,09
A22	-19,75	-24,49	24,62	-27,45	28,57	150,00	-13,30
A23	-21,65	2,56	38,64	13,79	-57,14	-80,00	-2,31
A24	-4,00	15,19	-35,14	26,67	166,67	0,00	1,15
A25	29,10	4,59	6,78	13,79	-45,45	0,00	11,83
A26	6,73	56,60	37,04	25,00	0,00		26,21
A27	15,38	-12,50	75,00	-66,67	100,00	0,00	7,75
<b>Direktion 2</b>	<b>0,25</b>	<b>2,67</b>	<b>15,38</b>	<b>0,58</b>	<b>-1,59</b>	<b>15,38</b>	<b>3,40</b>
A31	-2,86	25,00	42,86	133,33	0,00		14,29
A32	33,33	-9,52	57,14	300,00	-25,00		25,50
A33	44,19	-2,50	7,14	-46,15	0,00		11,71
A34	13,70	27,45	10,00	100,00	0,00		21,19
A35	26,00	-2,27	17,86	-16,67	0,00	100,00	11,59
A36	-12,73	-20,59	-6,25	116,67	0,00		-7,14
<b>Direktion 3</b>	<b>17,24</b>	<b>1,21</b>	<b>18,18</b>	<b>53,33</b>	<b>-9,09</b>	<b>50,00</b>	<b>13,81</b>
A41	19,57	33,33	-23,08	0,00	-50,00		13,79
A42	-2,56	44,68	38,10	140,00	25,00		25,16
A43	7,56	22,33	4,48	21,88	-5,88	50,00	12,35
A44	-25,17	29,21	-10,64	3,45	100,00	0,00	-3,45
A45	-6,99	37,35	53,19	14,29	275,00	-50,00	19,54
A46	-5,65	76,25	84,21	-16,22	-33,33	300,00	26,16
A47	-18,03	11,49	28,57	21,74	33,33	-33,33	3,07
<b>Direktion 4</b>	<b>-7,70</b>	<b>35,10</b>	<b>26,24</b>	<b>11,32</b>	<b>16,39</b>	<b>75,00</b>	<b>12,76</b>
A52	18,18	0,00	-15,38	66,67	-33,33		7,62
A53	-29,82	-37,14	-7,14	-60,00	33,33		-28,95
A54	-19,15	35,71	0,00	0,00	50,00		2,04
A55	-5,08	42,86	-5,56	0,00	0,00		7,14
A56	3,73	4,92	21,74	2,63	0,00	200,00	7,82
A51	-1,15	24,56	2,78	0,00	-33,33	-50,00	5,88
<b>Direktion 5</b>	<b>-3,42</b>	<b>9,73</b>	<b>7,27</b>	<b>0,00</b>	<b>-4,55</b>	<b>33,33</b>	<b>2,59</b>
A61	-9,09	-4,44	3,13	75,00	50,00		1,39
A62	-24,07	55,17	10,00	16,67	-28,57	200,00	5,88
A63	7,02	9,62	-14,71	18,18	75,00	0,00	5,66
A64	-21,37	10,10	21,05	25,00	28,57		1,97
A65	32,29	13,79	4,48	41,94	66,67		21,84
A66	-14,74	2,52	-2,74	2,22	-6,67	0,00	-5,35
<b>Direktion 6</b>	<b>-7,47</b>	<b>13,09</b>	<b>4,29</b>	<b>22,38</b>	<b>18,60</b>	<b>100,00</b>	<b>4,96</b>
<b>Berlin</b>	<b>-2,25</b>	<b>12,68</b>	<b>14,03</b>	<b>15,06</b>	<b>12,55</b>	<b>47,73</b>	<b>7,18</b>

## Unfallverursachende Senioren nach Altersgruppen und Verkehrsbeteiligungsart 2011

Altersgruppen der Senioren	Verkehrsbeteiligungsart						Gesamt
	Pkw	Lkw	motorisierte Zweiräder	Fußgänger	Radfahrer	Sonstige*	
65-69 Jahre	2993	143	37	42	120	50	3385
70-74 Jahre	2681	46	26	39	109	23	2924
75-79 Jahre	1525	5	6	27	41	5	1609
80-84 Jahre	775	2	5	18	24	1	825
85- 89 Jahre	255	1	0	9	4	0	269
90 Jahre und älter	56	0	2	5	0	2	65
<b>Senioren</b>	<b>8285</b>	<b>197</b>	<b>76</b>	<b>140</b>	<b>298</b>	<b>81</b>	<b>9077</b>

Altersgruppen der Senioren	Abweichung zum Vorjahr in + - %						Gesamt
	Pkw	Lkw	motorisierte Zweiräder	Fußgänger	Radfahrer	Sonstige*	
65-69 Jahre	-4,56	-1,38	48,00	20,00	53,85	13,64	-2,25
70-74 Jahre	11,99	-11,54	30,00	25,81	49,32	-8,00	12,68
75-79 Jahre	16,32	-73,68	-33,33	-15,63	36,67	-50,00	14,03
80-84 Jahre	13,64			5,88	71,43	-75,00	15,06
85- 89 Jahre	13,84			28,57	-33,33		12,55
90 Jahre und älter	36,59			150,00			47,73
<b>Senioren</b>	<b>6,38</b>	<b>-8,80</b>	<b>35,71</b>	<b>12,90</b>	<b>47,52</b>	<b>-2,41</b>	<b>7,18</b>

### Unfallverursachende Senioren

2011

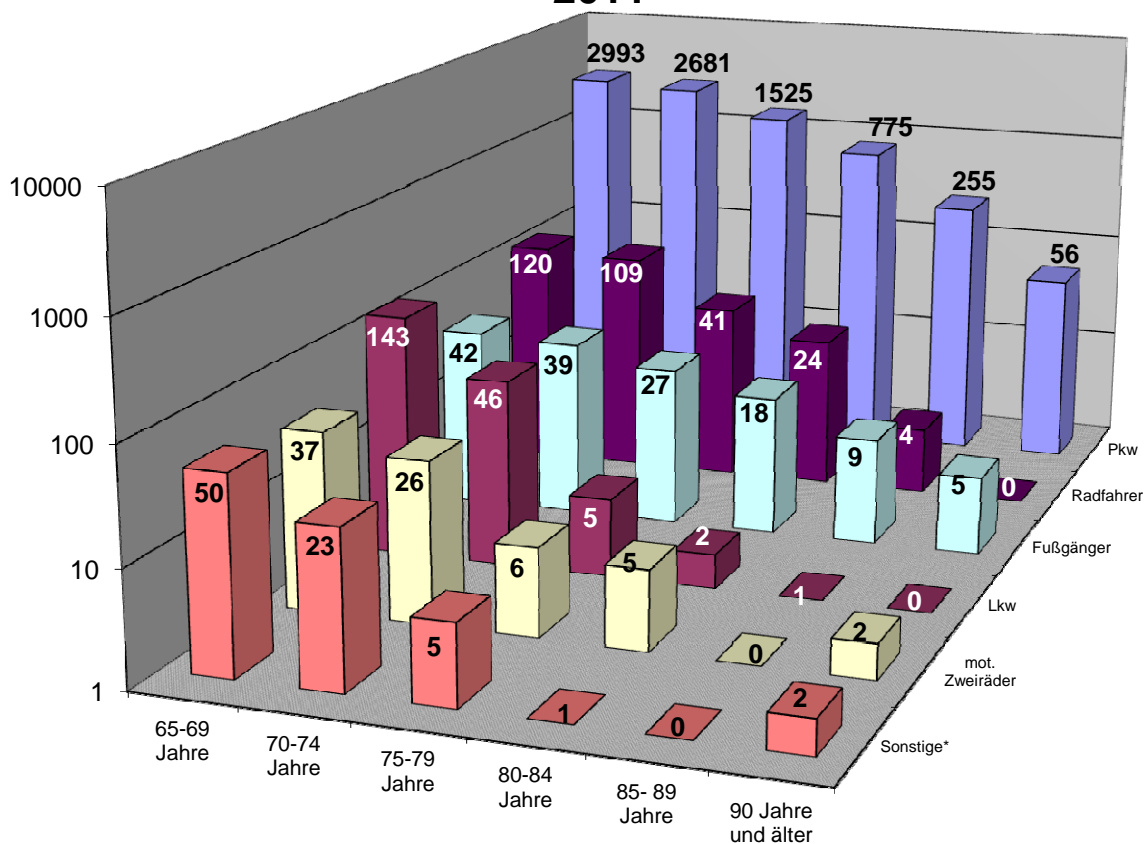

\*Sonstige: alle nicht aufgeführten Beteiligungsarten

## Ausgewählte Unfallursachen der Senioren nach Verkehrsbeteiligungsart 2011

Unfallursachen**	Verkehrsbeteiligungsart						
	Pkw	Lkw	motorisierte Zweiräder	Fußgänger	Radfahrer	Sonstige*	Gesamt
Alkoholeinfluß (01)	83	0	1	7	17	0	108
Fahrbahnbenutzung (10)	19	1	3		89		112
Nicht angepasste Geschwindigkeit (13)	168	3	7		30	2	210
Ungenügender Sicherheitsabstand (14)	3015	100	35		42	50	3242
Fahrstreifenwechsel (26)	1369	42	3		8	10	1432
Vorfahrt nicht gewährt (27,28)	757	5	6		18	2	788
Nichtbeachten der Regelung (31)	131	0	1		16	1	149
Fehler beim Abbiegen (35)	986	26	5		12	17	1046
Einfahren in den Fließverkehr (37)	751	7	7		58	4	827
Falsches Verhalten gegenüber Fußgängern (38-42)	136	0	0		8	1	145
<b>Falsches Verhalten der Fußgänger beim Überschreiten der Fahrbahn</b>							
- LZA / VP-Regelung (60)				27			
- auf Fußgängerüberwegen (61)				0			
- Nähe LZA-Furt / F.-Überweg (62)				13			
- plötzliches Hervortreten (63)				11			
- Fahrzeugverkehr mißachtet (64)				88			
- sonstiges Fehlverhalten (65)				3			
Andere Fehler der Fußgänger (69)				5			

Unfallursachen**	Abweichung zum Vorjahr in + - %						
	Pkw	Lkw	motorisierte Zweiräder	Fußgänger	Radfahrer	Sonstige*	Gesamt
Alkoholeinfluß (01)	-14,43		-66,67	75,00	30,77		-7,69
Fahrbahnbenutzung (10)	58,33		50,00		30,88		34,94
Nicht angepasste Geschwindigkeit (13)	-44,00	-76,92	-50,00		42,86	-60,00	-40,51
Ungenügender Sicherheitsabstand (14)	1,58	-13,04	84,21		55,56	6,38	2,08
Fahrstreifenwechsel (26)	16,91	2,44	200,00		33,33	42,86	16,80
Vorfahrt nicht gewährt (27,28)	22,49	-37,50	50,00		50,00	100,00	22,55
Nichtbeachten der Regelung (31)	-2,24		-50,00		60,00	0,00	0,68
Fehler beim Abbiegen (35)	16,14	13,04	-16,67		-7,69	88,89	16,22
Einfahren in den Fließverkehr (37)	6,52	250,00	250,00		100,00	-50,00	10,86
Falsches Verhalten gegenüber Fußgängern (38-42)	32,04				14,29	0,00	28,32
<b>Falsches Verhalten der Fußgänger beim Überschreiten der Fahrbahn</b>							
- LZA / VP-Regelung (60)				107,69			
- auf Fußgängerüberwegen (61)							
- Nähe LZA-Furt / F.-Überweg (62)				8,33			
- plötzliches Hervortreten (63)				-52,17			
- Fahrzeugverkehr mißachtet (64)				1,15			
- sonstiges Fehlverhalten (65)				-25,00			
Andere Fehler der Fußgänger (69)				66,67			

\* Sonstige: alle nicht aufgeführten Beteiligungsarten

\*\* Mehrfachnennung möglich

## Ausgewählte Unfallursachen von Senioren

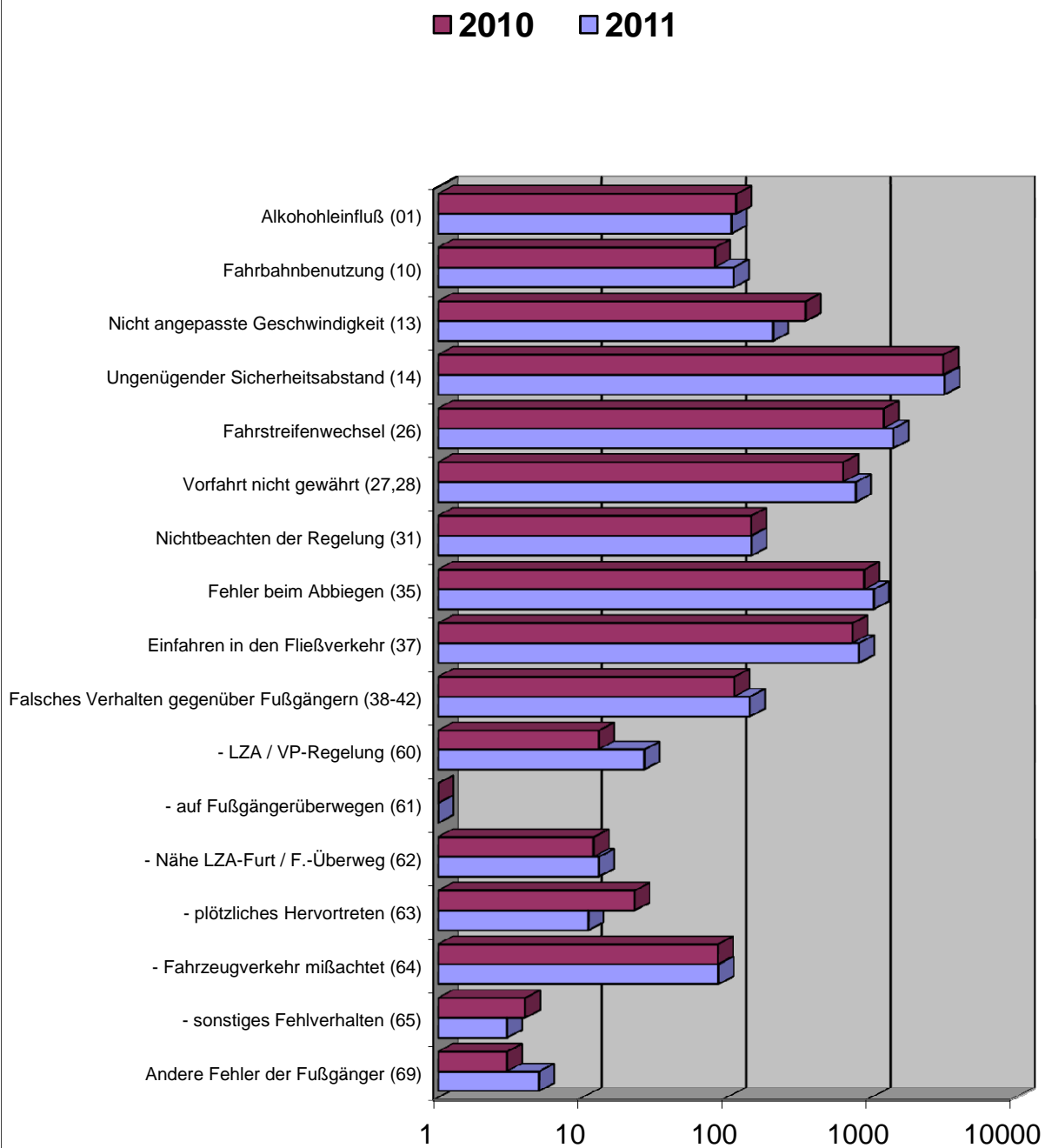

\* Sonstige: alle nicht aufgeführten Beteiligungsarten

\*\* Mehrfachnennung möglich

**Unfallörtlichkeiten von Seniorenverkehrsunfällen  
in der Direktion 1  
nach Polizeiabschnitten und Bezirken(alt)**

<b>2011</b>			
<b>Pol.Abschnitt</b>	<b>Bezirk (alt)</b>	<b>Ort</b>	<b>Anzahl</b>
11	RD	111 AS EICHBORNDAMM EINFART V SCHARNWEBERSTR	1
		111 AS EICHBORNDAMM V A 111 NORD N TFT >S	2
		111 AS HOLZHAUSER STR EINF V HOLZHAUSER STR O	1
		111 AS HOLZHAUSER STR HAUPTFAHRBAHN >N	1
		111 AS SEIDELSTR HAUPTFAHRBAHN >N	1
		111 AS SEIDELSTR HAUPTFAHRBAHN >S	1
		111 AS WAIDMANNSLUSTER D EINF V WAIDMANNSLUSTER	1
		111 AS WAIDMANNSLUSTER DAMM HAUPTFAHRBAHN >N	1
		111 Z AS EICHBORNDAMM U AS KURT-SCHUM-D HAUPTFB	2
		111 Z AS EICHBORNDAMM U AS SEIDELSTR HAUPTFB	1
		111 Z AS FLUGH TEGEL,SAATW U AS KURT-SCHUM-D HFB	2
		111 Z AS HOLZHAUSER S U AS WAIDMANNSLUSTER D HFB	1
		111 Z AS KURT-SCHU-D U AS EICHBORNDAMM HAUPTFB	2
		111 Z AS KURT-SCHU-D U AS FLUGH TEGEL,SAATW HFB	3
		111 Z AS SCHULZEND S U AS WAIDMANNSL D HAUPTFB	1
		111 Z AS SEIDELSTR U AS EICHBORNDAMM HAUPTFB	2
		111 Z AS WAIDMANNSLUSTER D U AS HOLZHAUSER S HFB	3
		111 Z STADTGRENZE U AS SCHULZEND S HAUPTFB	1
		A 111 BAB ABZWEIG WEDDING	1
		A 111 BAB AUTOBAHNZUBRINGER HAMBURG	1
		A 111 BAB AUTOBAHNZUBRINGER HAMBURG / ZUR BAB A111-E26 / 111 AS	2
		ALTENHOFER WEG / EICHSTÄDTER WEG	1
		ALT-HEILIGENSEE / HEILIGENSEESTR. / HENNIGSDORFER STR. / SCHULZENDORFER	2
		ALT-TEGEL / BERLINER STR. / BERNSTORFFSTR.	1
		AM BORSIGTURM	6
		AM DACHSBAU / RUPPNER CHAUSSEE	1
		AM KRÄHENBERG	1
		AM NORDGRABEN	4
		AM NORDGRABEN / EICHBORNDAMM	9
		AM NORDGRABEN / HOLZHAUSER STR.	6
		AM TEGELER HAFEN	4
		AN DER MÄCKERITZBRÜCKE	1
		AN DER MÄCKERITZBRÜCKE / STRAÙE C (HOKA III) / SINGDROSSELSTEIG	1
		AN DER MÜHLE / KAROLINENSTR. / WAIDMANNSLUSTER DAMM	6
		AN DER SCHNEISE / IM ERPELGRUND	1
		AN DER WILDBAHN / DAMBOCKSTR.	1
		AN DER WILDBAHN / REIHERALLEE	1
		ANTONIENSTR.	6
		ANTONIENSTR. / AUGUSTE-VIKTORIA-ALLEE	1
		ANTONIENSTR. / EICHBORNDAMM / MIRAUSTR.	2
		ANTONIENSTR. / KIENHORSTSTR.	1
		ANTONIENSTR. / SCHARNWEBERSTR. / A 111 BAB AUTOBAHNZUBRINGER HAMBURG /	2
		ANTONIENSTR. / WITTESTR.	1
		ANTONIENSTR. / ZOBELTITZSTR.	1
		AROSER ALLEE / HOLLÄNDERSTR.	2
		AROSER ALLEE / LINDAUER ALLEE	3
		AROSER ALLEE / SCHILLERRING	1
		ATTENDORNER WEG	1
		AUGUSTE-VIKTORIA-ALLEE	4
		AUGUSTE-VIKTORIA-ALLEE / EICHBORNDAMM	2
		AUGUSTE-VIKTORIA-ALLEE / GENERAL-BARBY-STR.	1
		AUGUSTE-VIKTORIA-ALLEE / HUMBOLDTSTR. / OLLENHAUERSTR.	5
		BASELER STR. / HOLLÄNDERSTR.	1
BECKUMER STR.	1		
BEKASSINENWEG	1		
BERLINER STR.	7		
BERLINER STR. / AM BORSIGTURM	2		



**Unfallörtlichkeiten von Seniorenverkehrsunfällen  
in der Direktion 1  
nach Polizeiabschnitten und Bezirken(alt)**

<b>2011</b>			
<b>Pol.Abschnitt</b>	<b>Bezirk (alt)</b>	<b>Ort</b>	<b>Anzahl</b>
11	RD	BERLINER STR. / BERNAUER STR. / HOLZHAUSER STR. / SEIDELSTR. / BERNHARD-	3
		BERLINER STR. / BIEDENKOPFER STR.	2
		BERLINER STR. / BRUNOWSTR.	3
		BERLINER STR. / EGELLSSTR. / WITTESTR.	1
		BERLINER STR. / ERNSTSTR. / AM BORSIGTURM	1
		BERLINER STR. / KAROLINENSTR. / SCHLOßSTR. / AM TEGELER HAFEN	9
		BERLINER STR. / NAMSLAUSTR.	1
		BERLINER STR. / SCHLIEPERSTR.	1
		BERLINER STR. / VEITSTR.	1
		BERNAUER STR.	17
		BERNAUER STR. / MAIENWERDERWEG	2
		BERNAUER STR. / MESCHEDER WEG	1
		BERNAUER STR. / OELDER WEG	1
		BERNAUER STR. / SEIDELSTR.	2
		BERNAUER STR. / STERKRADER STR.	1
		BILLERBECKER WEG	1
		BLANKESTR.	1
		BLANKESTR. / FRIEDRICH-KARL-STR. / REUTERSTR.	1
		BLANKESTR. / SCHARNWEBERSTR.	3
		BONIFAZIUSSTR. / SANDGRASWEG / WAIDMANNSLUSTER DAMM	1
		BORGGREVEST. / KLAMANNSTR.	1
		BORSIGDAMM / EISENHAMMERWEG / VEITSTR.	2
		BORSIGDAMM / NEHEIMER STR. / UFERPROMENADE BORSIGDAMM	1
		BORSIGWALDER WEG	1
		BREITENBACHSTR.	1
		BREITENBACHSTR. / HOLZHAUSER STR. / SCHUBARTSTR.	1
		BRUNOWSTR.	6
		BRUSEBERGSTR.	2
		BRUSEBERGSTR. / HUMBOLDTSTR.	2
		BRUSEBERGSTR. / LÜBENER WEG	2
		BRUSEBERGSTR. / TEICHSTR.	3
		BUDDESTR.	5
		BUDDESTR. / BERNSTORFFSTR.	2
		BUDDESTR. / GORKISTR.	1
		BUDDESTR. / WAIDMANNSLUSTER DAMM	7
		CONRADSTR.	1
		CONRADSTR. / HOLZHAUSER STR. / SOLTAUER STR.	4
		DAMBOCKSTR. / IM ERPELGRUND / ERPELGRUNDPARK	1
		DOHLENSTR.	1
		DOHLENSTR. / HABICHTSTR. / SPECHTSTR.	1
		DUBLINER STR. / HOLLÄNDERSTR.	1
		DÜNENWEG / WAIDMANNSLUSTER DAMM	1
		EGIDYSTR. / WAIDMANNSLUSTER DAMM	1
		EICHBORNDAMM	3
		EICHBORNDAMM / HERMANN-PIPER-STR.	1
		EICHBORNDAMM / PANNWITZSTR.	1
		EICHBORNDAMM / SCHARNWEBERSTR. / A 111 BAB AUTOBAHNZUBRINGER HAMBURG /	2
		EICHBORNDAMM / WALDSTR. / WITTESTR.	4
		ELCHDAMM	1
		ELCHDAMM / HEILIGENSEESTR.	1
		ERNSTSTR.	3
		ERNSTSTR. / MIRAUSR.	1
		ERNSTSTR. / SCHUBARTSTR.	1
ERNSTSTR. / TIETZSTR.	2		
FALKENHORSTSTR.	1		
FALKENPLATZ	1		
FLOTTENSTR. / ROEDERNALLEE	4		

**Unfallörtlichkeiten von Seniorenverkehrsunfällen  
in der Direktion 1  
nach Polizeiabschnitten und Bezirken(alt)**

<b>2011</b>			
<b>Pol.Abschnitt</b>	<b>Bezirk (alt)</b>	<b>Ort</b>	<b>Anzahl</b>
11	RD	FLUGPLATZ TEGEL	34
		FRIEDERIKESTR.	1
		FRIEDRICH-KARL-STR.	1
		FRIEDRICH-KARL-STR. / OLLENHAUERSTR.	1
		GENERAL-BARBY-STR.	3
		GENERAL-BARBY-STR. / GENERAL-WOYNA-STR. / MELLER BOGEN	2
		GENERAL-BARBY-STR. / KIENHORSTSTR.	1
		GENERAL-BARBY-STR. / WALDSTR.	4
		GENERAL-WOYNA-STR.	1
		GORKISTR.	3
		GORKISTR. / MIRAISTR.	1
		GORKISTR. / PRENDENER ZEILE	1
		GORKISTR. / ZIEKOWSTR.	3
		GOTTHARDSTR.	3
		GOTTHARDSTR. / HOLLÄNDERSTR.	3
		GOTTHARDSTR. / KAPWEG / SCHARNWEBERSTR.	7
		GOTTHARDSTR. / TEICHSTR.	2
		GRAF-HAESELER-STR. / ZOBELTITZSTR.	1
		GROßKOPFSTR. / OLLENHAUERSTR.	1
		GRUßDORFSTR.	1
		HABICHTSTR.	2
		HATZFELDTALLEE	2
		HATZFELDTALLEE / ZIEKOWSTR.	2
		HECHELSTR. / SCHARNWEBERSTR.	1
		HEILIGENSEESTR.	7
		HEILIGENSEESTR. / KAROLINENSTR. / RUPPNER CHAUSSEE	4
		HEILIGENSEESTR. / NORDDORFER PFAD	1
		HEILIGENSEESTR. / SCHWARZER WEG	3
		HENNIGSDORFER STR.	2
		HENNIGSDORFER STR. / MATTENBUDER PFAD	1
		HENNIGSDORFER STR. / RUPPNER CHAUSSEE	1
		HERMSDORFER DAMM	2
		HERMSDORFER DAMM / WAIDMANNSLUSTER DAMM / A 111 BAB AUTOBAHNZUBRINGER HAMBURG /	20
		HOLLÄNDERSTR.	1
		HOLLÄNDERSTR. / SEPTIMERSTR.	3
		HOLZHAUSER STR.	13
		HOLZHAUSER STR. / A 111 BAB AUTOBAHNZUBRINGER HAMBURG / 111 AS HOLZHAUSER STR AU	4
		HOLZHAUSER STR. / JACOBSENWEG	1
		HOLZHAUSER STR. / KLINNERWEG	1
		HOLZHAUSER STR. / MIRAISTR.	1
		HOLZHAUSER STR. / RÄUSCHSTR.	1
		HOLZHAUSER STR. / TRIFTSTR.	1
		HOLZHAUSER STR. / WITTESTR.	5
		HUMBOLDTSTR. / LINDAUER ALLEE	5
		HUMBOLDTSTR. / WALDOWSTR.	1
		IM SAATWINKEL	1
		KAPWEG	3
KAPWEG / KURT-SCHUMACHER-DAMM	6		
KAROLINENSTR.	5		
KIEFHEIDER WEG	1		
KIEFHEIDER WEG / SONNENWALDER WEG	1		
KIENHORSTSTR.	1		
KIENHORSTSTR. / OLLENHAUERSTR.	1		
KLAMANNSTR. / LINDAUER ALLEE	1		
KONRADSHÖHER STR.	2		

**Unfallörtlichkeiten von Seniorenverkehrsunfällen  
in der Direktion 1  
nach Polizeiabschnitten und Bezirken(alt)**

<b>2011</b>			
<b>Pol.Abschnitt</b>	<b>Bezirk (alt)</b>	<b>Ort</b>	<b>Anzahl</b>
11	RD	KURT-SCHUMACHER-DAMM	17
		KURT-SCHUMACHER-DAMM / A 111 BAB AUTOBAHNZUBRINGER HAMBURG / 111 AS KURT-SCHUHMA	6
		KURT-SCHUMACHER-DAMM / ARISTIDE-BRIAND-BRÜCKE	3
		KURT-SCHUMACHER-DAMM / KURT-SCHUMACHER-DAMM	1
		KURT-SCHUMACHER-DAMM / OLLENHAUERSTR. / SCHARNWEBERSTR. / KURT-SCHUMACHER-PLATZ	6
		KURT-SCHUMACHER-DAMM / RUE CHARLES CALMETTE / ROBERT-SCHUMAN-BRÜCKE	2
		KURT-SCHUMACHER-DAMM / STRAÙE 442 / CHARLES-CORCELLE-RING	7
		KURZEBRACKER WEG	1
		KURZEBRACKER WEG / PLATENHOFER WEG	1
		LIEBFRAUENWEG / WAIDMANNSLUSTER DAMM	3
		LINDAUER ALLEE	1
		LINDAUER ALLEE / OLLENHAUERSTR. / WALDSTR.	5
		LINDAUER ALLEE / ROEDERNALLEE / TEICHSTR.	4
		LÜBENER WEG	2
		MEDEBACHER WEG	3
		MEDEBACHER WEG / AM TEGELER HAFEN	2
		MEDEBACHER WEG / VEITSTR.	1
		MELLER BOGEN	1
		MIRAISTR.	5
		MORÄNENWEG / WAIDMANNSLUSTER DAMM	2
		NAMSLAISTR.	1
		NORDLICHTSTR.	3
		OESERSTR. / STILLACHZEILE / ZIEKOWSTR.	1
		OLLENHAUERSTR.	17
		OLLENHAUERSTR. / SCHULENBURGSTR.	1
		OTISSTR. / QUÄKERSTR.	1
		QUÄKERSTR.	1
		RÄUSCHSTR.	1
		ROEDERNALLEE	8
		ROEDERNALLEE / THYSSENSTR.	1
		RUE JOSEPH LE BRIX	1
		RUPPINER CHAUSSEE	6
		RUPPINER CHAUSSEE / SCHULZENDORFER STR. / ZUR BAB A111-E26	6
		SAALMANNSTR. / WALDSTR.	1
		SANDHAUSER STR.	1
		SCHARFENBERGER STR.	1
		SCHARNWEBERSTR.	7
		SCHILLINGSTR.	1
		SCHLOßSTR.	1
		SCHULSTR. / TRESKOWSTR.	1
		SCHULZENDORFER STR.	4
		SCHWABSTEDTER WEG	1
		SEIDELSTR.	1
		111 AS	1
		SEIDELSTR. / AVENUE JEAN MERMOZ	2
		SOLTAUER STR.	1
		STOCKUMER STR.	1
		TEICHSTR.	4
		TILE-BRÜGGE-WEG / ZIEKOWSTR.	1
		TITUSWEG / WAIDMANNSLUSTER DAMM / ZIEKOWSTR.	7
		TRESKOWSTR. / VEITSTR.	1
		TRETTACHZEILE / ZIEKOWSTR.	1
		VEITSTR.	1
		WAIDMANNSLUSTER DAMM	8
		WALDSTR.	7

**Unfallörtlichkeiten von Seniorenverkehrsunfällen  
in der Direktion 1  
nach Polizeiabschnitten und Bezirken(alt)**

<b>2011</b>			
Pol.Abschnitt	Bezirk (alt)	Ort	Anzahl
11	RD	WITTESTR.	7
		ZIEKOWSTR.	3
		ZOBELTITZSTR.	1
		ZUFAHRT Z. FLUGHAFEN TEGEL	3
		ZUFAHRT Z. FLUGHAFEN TEGEL / FLUGPLATZ TEGEL	5
		ZUFAHRT Z. FLUGHAFEN TEGEL / GENERAL-GANEVAL-BRÜCKE	1
		ZUR BAB A111-E26	1
	Verkehrsunfälle im Bezirk RD		
Verkehrsunfälle im A 11			626
12	RD	111 Z AS WAIDMANNSL D U(AS) SCHULZEND S HAUPTFB	1
		AEGIRSTR. / REGINHARDSTR.	1
		ALEMANNENSTR. / BENEDIKTINERSTR.	1
		ALTER BERNAUER HEERWEG / QUICKBORNER STR.	1
		ALT-LÜBARS / ZABEL-KRÜGER-DAMM	1
		ALT-REINICKENDORF	1
		ALT-REINICKENDORF / RESIDENZSTR. / KLEMKESTR. / KOPENHAGENER STR.	2
		ALT-WITTENAU	4
		ALT-WITTENAU / EICHBORNDAMM	3
		ALT-WITTENAU / GORKISTR. / ROSENRETERPROMENADE	1
		ALT-WITTENAU / HERMSDORFER STR. / TRIFTSTR.	4
		ALT-WITTENAU / ORANIENBURGER STR.	1
		ALT-WITTENAU / ROEDERNALLEE	1
		AM EICHENHAIN	1
		AM NORDGRABEN	5
		AM NORDGRABEN / ORANIENBURGER STR. / ORANIENBURGER BRÜCKE	4
		AM NORDGRABEN / ROEDERNALLEE / ROEDERNBRÜCKE	12
		AM PFINGSTBERG	2
		AM SCHÄFERSEE	1
		AM SCHÄFERSEE / RESIDENZSTR.	1
		AM VIERRUTENBERG / ZABEL-KRÜGER-DAMM	1
		AM WAIDMANNSECK / ORANIENBURGER STR. / ORANIENDAMM	2
		AMBOßWEG / WILHELMSRUHER DAMM	1
		AMENDESTR.	1
		AMENDESTR. / BREITKOPFSTR.	1
		AMENDESTR. / RESIDENZSTR.	2
		ARTEMISSTR.	1
		BACKNANGER STR. / SCHRAMBERGER STR.	2
		BENEKENDORFFSTR.	2
		BENEKENDORFFSTR. / DÜSTERHAUPTSTR.	1
		BERGSTR. / KURHAUSSTR.	1
		BERLINER STR.	11
		BERLINER STR. / BERTRAMSTR. / WACHSMUTHSTR.	1
		BERLINER STR. / BURGFRAUENSTR. / VELTHEIMSTR.	2
		BERLINER STR. / CECILIENALLEE	1
		BERLINER STR. / HERMSDORFER DAMM	1
		BERLINER STR. / ODILOSTR.	1
		BERLINER STR. / ROBINIENWEG	2
		BERLINER STR. / SCHILDOWER STR.	1
		BERLINER STR. / TEGELER STR.	1
		BERLINER STR. / WALDSEEWEG	1
		BIESELHEIDER WEG	1
		BIRKENWERDERSTR. / TORNOWER WEG	1
BLANKENFELDER CHAUSSEE	1		
BLUNCKSTR.	1		
BLUNCKSTR. / OLLENHAUERSTR. / ORANIENBURGER STR.	3		
BONDICKSTR.	1		

**Unfallörtlichkeiten von Seniorenverkehrsunfällen  
in der Direktion 1  
nach Polizeiabschnitten und Bezirken(alt)**

<b>2011</b>			
<b>Pol.Abschnitt</b>	<b>Bezirk (alt)</b>	<b>Ort</b>	<b>Anzahl</b>
12	RD	BOUMANNSTR. / HERMSDORFER DAMM	1
		BRANDTSTR.	1
		BÜDNERRING / HERBSTSTR.	1
		BUNDSCHUHWEG / ORANIENBURGER CHAUSSEE	1
		BÜRGERSTR. / WINTERSTR. / PROVINZSTR.	1
		BURGFRAUENSTR.	1
		BURGFRAUENSTR. / HOHEFELDSTR.	1
		BURGFRAUENSTR. / IM FISCHGRUND / FISCHGRUNDBRÜCKE	1
		BURGFRAUENSTR. / ZELTINGER PLATZ	1
		CALAUER STR. / FINSTERWALDER STR.	1
		DANNENWALDER WEG	10
		DANNENWALDER WEG / FINSTERWALDER STR. / WILHELMSRUHER DAMM	2
		DANNENWALDER WEG / SALLGASTER STR.	1
		DANNENWALDER WEG / SCHORFHEIDESTR.	2
		DANNENWALDER WEG / TRAMPER WEG	1
		DANNENWALDER WEG / TREUENBRIETZENER STR. / WILHELMSRUHER DAMM	3
		DIANA STR.	2
		DIANA STR. / ORANIENDAMM / ZEHNTWERDERWEG	3
		DIANA STR. / WAIDMANNSLUSTER DAMM	1
		DIETRICHINGER WEG / ORANIENBURGER STR. / WITTENAUER STR.	2
		DREWITZER STR.	1
		DÜSTERHAUPTSTR. / WAIDMANNSLUSTER DAMM	1
		EDELHOFDAMM	1
		EICHBORNDAMM	2
		EICHBORNDAMM / ORANIENBURGER STR. / WILHELMSRUHER DAMM	11
		EICHBORNDAMM / SPIßWEG	3
		EICHHORSTER WEG	8
		EICHHORSTER WEG / SCHORFHEIDESTR. / WILHELMSRUHER DAMM	5
		EICHHORSTER WEG / STEINKIRCHENER STR.	1
		EICHHORSTER WEG / WALLENRODER STR.	1
		ELKESTEIG / SCHILDOWER STR.	1
		ELSESTR. / VELTHEIMSTR.	1
		EMMENTALER STR.	4
		EMMENTALER STR. / RESIDENZSTR.	4
		EMMENTALER STR. / THURGAUER STR.	1
		ENKIRCHER STR.	1
		FALKENTALER STEIG	2
		FALKENTALER STEIG / FROHNAUER STR.	1
		FALKENTALER STEIG / HEINSESTR. / HERMSDORFER DAMM	1
		FELLBACHER STR.	1
		FINSTERWALDER STR.	5
		FLOTTENSTR.	3
		FORSTWEG	1
		FRÄSERSTEIG / FUCHSSCHWANZWEG	1
		FRÄSERSTEIG / ROEDERNALLEE	1
		FRIEDRICHSTHALER WEG / FROHNAUER STR.	1
		FROHNAUER STR.	4
		FROMMPROMENADE	1
		FUCHSSTEINERWEG	1
		FÜRSTENDAMM	2
		FÜRSTENDAMM / ZELTINGER PLATZ	2
		GOLLANCZSTR.	1
		GOLLANCZSTR. / SCHÖNFLIEßER STR.	1
		GORKISTR.	2
		GRALSRITTERWEG	1
		GUHLENER ZEILE / STEINKIRCHENER STR.	1
		GUTACHSTR. / ZABEL-KRÜGER-DAMM	1

**Unfallörtlichkeiten von Seniorenverkehrsunfällen  
in der Direktion 1  
nach Polizeiabschnitten und Bezirken(alt)**

<b>2011</b>			
<b>Pol.Abschnitt</b>	<b>Bezirk (alt)</b>	<b>Ort</b>	<b>Anzahl</b>
12	RD	HAINBUCHENSTR.	2
		HAUSOTTERSTR.	1
		HAUSOTTERSTR. / RESIDENZSTR. / STARGARDTSTR.	3
		HEINSESTR.	4
		HERBSTSTR. / SOMMERSTR.	1
		HERMSDORFER DAMM	7
		HERMSDORFER DAMM / HOHEFELDSTR.	3
		HERMSDORFER DAMM / KURFÜRSTENSTR. / WALDSPECHTWEG	1
		HERMSDORFER DAMM / MARTIN-LUTHER-STR.	1
		HERMSDORFER DAMM / ROEDERNSTR.	1
		HERMSDORFER DAMM / SCHLOßSTR.	2
		HERMSDORFER DAMM / SILVESTERWEG	1
		HERMSDORFER STR.	6
		HERMSDORFER STR. / AVENUE CHARLES DE GAULLE	1
		HERMSDORFER STR. / ORANIENBURGER STR.	2
		HOHEFELDSTR.	5
		HOHEFELDSTR. / OSWINSTEIG	1
		HOLLÄNDERSTR.	6
		PLATZ	1
		HOLLÄNDERSTR. / MARKSTR.	2
		HOLLÄNDERSTR. / WINKELRIEDSTR.	1
		HOLZSTR. / LETTEALLEE / PROVINZSTR.	1
		HUBERTUSSTR. / WAIDMANNSLUSTER DAMM	1
		HUBERTUSWEG / ORANIENBURGER CHAUSSEE / STAEHLEWEG	1
		HUTTWILER WEG / RAGAZER STR.	2
		KLEMKESTR.	4
		KOPENHAGENER STR.	3
		KÜHLEWEINSTR.	1
		LAHRER PFAD / ZABEL-KRÜGER-DAMM	1
		LENGEDER STR.	1
		LENGEDER STR. / ROEDERNALLEE	3
		LETTEALLEE / REGINHARDSTR.	1
		LINDAUER ALLEE	1
		LINDAUER ALLEE / RAGAZER STR.	1
		LINDAUER ALLEE / RESIDENZSTR. / KOLPINGPLATZ	3
		LÜBARSER STR. / ORANIENBURGER STR.	1
		LUDOLFINGERPLATZ	3
		LUDOLFINGERPLATZ / FROHNAUER BRÜCKE	1
		LUDOLFINGERWEG / LUDOLFINGERPLATZ	1
		MARKGRAFENSTR.	1
		MARKGRAFENSTR. / SENHEIMER STR.	1
		MARKSTR.	8
		MARKSTR. / PANKOWER ALLEE / RESIDENZSTR.	2
		MAUSCHBACHER STEIG / ORANIENBURGER STR.	2
		MITTELBRUCHZEILE / REGINHARDSTR.	1
		MÜHLENFELDSTR.	1
		ORANIENBURGER STR.	18
		ORANIENBURGER STR. / RATHAUSPROMENADE / TESSENOWSTR.	1
		ORANIENBURGER STR. / ROEDERNALLEE	1
		ORANIENBURGER STR. / TECHOWPROMENADE	1
ORANIENDAMM	11		
ORANIENDAMM / WAIDMANNSLUSTER DAMM / ZABEL-KRÜGER-DAMM	5		
ÖSCHELBRONNER WEG	4		
ÖSCHELBRONNER WEG / WITTENAUER STR.	1		
PANKOWER ALLEE	3		
PANKOWER ALLEE / PAPIERSTR. / PROVINZSTR.	1		
PANKOWER ALLEE / REGINHARDSTR.	3		



**Unfallörtlichkeiten von Seniorenverkehrsunfällen  
in der Direktion 1  
nach Polizeiabschnitten und Bezirken(alt)**

<b>2011</b>			
<b>Pol.Abschnitt</b>	<b>Bezirk (alt)</b>	<b>Ort</b>	<b>Anzahl</b>
12	RD	PROVINZSTR.	4
		RASCHDORFFSTR.	2
		RASCHDORFFSTR. / RESIDENZSTR. / THATERSTR.	4
		REGINHARDSTR.	1
		REGINHARDSTR. / RITTERLANDWEG	1
		REGINHARDSTR. / SCHWABSTR.	1
		RESIDENZSTR.	25
		RESIDENZSTR. / RITTERLANDWEG	1
		RESIDENZSTR. / SIMMELSTR.	2
		RITTERLANDWEG	1
		ROBINIENWEG	1
		ROEDERNALLEE	15
		ROEDERNALLEE / TESSENOWSTR.	1
		ROEDERNALLEE / WILHELM-GERICKE-STR.	2
		ROEDERNSTR.	1
		ROSWITHASTR.	1
		ROTE CHAUSSEE	1
		SCHLOßSTR.	1
		SCHLOßSTR. / WACHSMUTHSTR.	1
		SCHLUCHSEESTR.	2
		SCHMITZWEG	1
		SCHONACHER STR. / ZABEL-KRÜGER-DAMM / SCHLUCHSEESTR.	2
		SCHÖNFLIEßER STR.	1
		SCHÖNFLIEßER STR. / ZELTINGER STR.	2
		SCHORFHEIDESTR.	3
		SCHRAMBERGER STR.	2
		SCHULZENDORFER STR.	2
		SCHULZENDORFER STR. / BRANDTSTR. / HEINSESTR.	1
		SCHULZENDORFER STR. / HERMSDORFER DAMM	1
		SCHULZENDORFER STR. / JAHNSTR. / MÜHLENFELDSTR.	1
		SCHWABSTR.	1
		SEEBADSTR.	1
		SENFTENBERGER RING	10
		SENFTENBERGER RING / WILHELMSRUHER DAMM	3
		SIGISMUNDKORSO	1
		SIGISMUNDKORSO / LUDOLFINGERPLATZ	1
		SOMMERSTR. / WINTERSTR.	1
		SPEERWEG	1
		STARGARDTSTR.	1
		STOLZINGSTR.	1
		TECHOWPROMENADE	1
		THILOWEG / TRIFTSTR. / AM TRIFTPARK	1
		TODTNAUER ZEILE	1
		TREIBERPFAD	1
		TREUENBRIEZENER STR.	4
		TREUENBRIEZENER STR. / QUICKBORNER STR.	2
		TREUENBRIEZENER STR. / WESENDORFER STR.	2
		TRIFTSTR.	1
		VELTHEIMSTR.	1
		WAHNFRIEDSTR.	1
		WAIMANNSLUSTER DAMM	7
		WESENDORFER STR.	3
		WILHELMSRUHER DAMM	21
		WINTERSTR.	1
		WITTENAUER STR.	5
		ZABEL-KRÜGER-DAMM	19
		ZELTINGER PLATZ	1

**Unfallörtlichkeiten von Seniorenverkehrsunfällen  
in der Direktion 1  
nach Polizeiabschnitten und Bezirken(alt)**

<b>2011</b>			
Pol.Abschnitt	Bezirk (alt)	Ort	Anzahl
12	RD	ZELTINGER PLATZ / FROHNAUER BRÜCKE	1
		ZELTINGER PLATZ / ZELTINGER PLATZ	1
		ZELTINGER STR.	1
		ZELTINGER STR. / KONZER PLATZ	1
		ZELTINGER STR. / ZELTINGER PLATZ	1
		ZELTINGER STR. / ZERNDORFER WEG	1
	Verkehrsunfälle im Bezirk RD		
Verkehrsunfälle im A 12			540
13	PK	10 Z BAHN-BR N BASDORF U BAHN-BR N FINOW HFB	1
		10 Z BAHN-BR N FINOW U BAHN-BR N BASDORF HFB	1
		10 Z HOBRECHTSFELDER U SCHÖNERLINDER HAUPTFB	2
		114 AS BUCHER STR HAUPTFAHRBAHN >S	1
		114 AS PRENZLAUER CHAUSSEE HAUPTFAHRBAHN >N	1
		114 Z AS SCHÖNERLINDER S U BAHN-BRÜCKE HAUPTFB	1
		A 10 BAB BERLINER RING	1
		AKAZIENALLEE / KASTANIENALLEE	1
		ALTENBERGER WEG / WALDSTR.	1
		AM FEUCHTEN WINKEL / PASEWALKER STR.	9
		AM FEUCHTEN WINKEL / PRENZLAUER PROMENADE / A 114 BAB AUTOBAHNZUBRINGER PRENZLAU	1
		AM SCHLOßPARK	1
		AM SCHLOßPARK / OSSIETZKYSTR. / PARKSTR. / SCHLOßPARK PANKOW	2
		AMALIENPARK / BREITE STR.	3
		AN DER PRIESTERKOPPEL / KASTANIENALLEE	1
		AN DER VOGELWEIDE / HAUPTSTR.	1
		ANGERWEG / FRIEDRICH-ENGELS-STR. / KASTANIENALLEE	2
		ANLAGE EINIGKEIT / BLANKENFELDER CHAUSSEE / ROSENTHALER WEG	1
		BAHNHOFSTR.	1
		BAHNHOFSTR. / BERLINER STR. / PASEWALKER STR. / ROSENTHALER STR.	3
		BAHNHOFSTR. / BLANKENBURGER WEG / PANKSTR.	4
		BENJAMIN-VOGELSDORFF-STR. / MÜHLENSTR.	1
		BERLINER STR.	2
		BERLINER STR. / BLANKENFELDER CHAUSSEE	1
		BERLINER STR. / BLANKENFELDER STR. / HAUPTSTR. / SCHÖNHAUSER STR.	1
		BERLINER STR. / BREITE STR.	3
		BERLINER STR. / BRENNERSTR. / MÜHLENSTR. / VINETA STR.	1
		BERLINER STR. / ELSA-BRÄNDSTRÖM-STR.	1
		BERLINER STR. / ESPLANADE / WESTERLANDSTR.	4
		BERLINER STR. / GRANITZSTR. / KISSINGENSTR.	1
		BEUTHSTR.	1
		BEUTHSTR. / BUCHHOLZER STR. / CHARLOTTENSTR.	2
		BEUTHSTR. / DIETZGENSTR. / PLATANENSTR. / BROSE PARK PANKOW	1
		BEUTHSTR. / KÖRNERSTR.	1
		BINZSTR.	3
		BINZSTR. / NEUMANNSTR.	1
		BINZSTR. / PRENZLAUER PROMENADE	2
		BIRNBAUMRING / SCHILDOWER STR.	1
		BLANKENBURGER STR.	10
		BLANKENBURGER STR. / DIETZGENSTR. / OSSIETZKYPLATZ	2
		BLANKENBURGER STR. / GRUMBKOWSTR.	1
		BLANKENBURGER STR. / HANS-JÜRGEN-STR.	1
		BLANKENBURGER STR. / KLOTHILDESTR.	1
BLANKENBURGER STR. / LINDENBERGER STR.	3		
BLANKENBURGER STR. / PASEWALKER STR.	2		
BLANKENBURGER STR. / SIEGFRIEDSTR.	1		
BLANKENBURGER STR. / STRAßE 41	1		

**Unfallörtlichkeiten von Seniorenverkehrsunfällen  
in der Direktion 1  
nach Polizeiabschnitten und Bezirken(alt)**

<b>2011</b>			
Pol.Abschnitt	Bezirk (alt)	Ort	Anzahl
13	PK	BLANKENFELDER CHAUSSEE	1
		BLANKENFELDER STR. / ROSENTHALER WEG	1
		BLEICHERODER STR. / MENDELSTR. / STIFTSWEG	1
		BORKUMSTR. / NEUMANNSTR.	1
		BREITE STR.	11
		BUCHER STR.	2
		BUCHER STR. / A 114 BAB AUTOBAHNZUBRINGER PRENZLAU / 114 AS BUCHER STR AUS	1
		BUCHER STR. / A 114 BAB AUTOBAHNZUBRINGER PRENZLAU / 114 AS BUCHER STR EINF	1
		BUCHER STR. / HAUPTSTR. / SCHÖNERLINDER STR. / TRIFTSTR.	3
		BUCHER STR. / PANKGRAFENSTR.	2
		BUCHHOLZER STR.	4
		BUCHHOLZER STR. / CHARLOTTENSTR.	1
		BUCHHORSTER STR. / HAUPTSTR. / KASTANIENALLEE / SCHÖNHOLZER WEG	2
		CENTWEG / HAUPTSTR. / MÖNCHMÜHLER STR. / STRAÙE 126	1
		CEVENNENSTR. / SCHÖNHAUSER STR.	1
		CHARLOTTENSTR.	1
		CHARLOTTENSTR. / FRITZ-REUTER-STR.	1
		CLÉMENTWEG	1
		DAMEROWSTR.	9
		DAMEROWSTR. / HADLICHSTR. / STIFTSWEG / BREITE STR.	1
		DETTELBACHER WEG / ZEILER WEG	1
		DIETZGENSTR.	8
		DIETZGENSTR. / KASTANIENALLEE	3
		DIETZGENSTR. / OSSIETZKYPLATZ / HERMANN-HESSE-STR.	2
		DIETZGENSTR. / WACKENBERGSTR.	1
		DOLOMITENSTR. / MAXIMILIANSTR.	1
		DOLOMITENSTR. / MÜHLENSTR.	1
		DUSEKESTR.	1
		EICHENSTR.	1
		ELISABETHWEG / OSSIETZKYSTR.	1
		ELSA-BRÄNDSTRÖM-STR. / NEUMANNSTR.	3
		ELSA-BRÄNDSTRÖM-STR. / PRENZLAUER PROMENADE	3
		ESCHENGRABEN	3
		EWESTSTR. / PASEWALKER STR.	1
		FLORASTR.	2
		FLORASTR. / HEYNSTR. / NEUE SCHÖNHOLZER STR.	1
		FLORASTR. / MÜHLENSTR.	2
		FONTANESTR.	1
		FRIEDRICH-ENGELS-STR. / KASTANIENALLEE	4
		FRIEDRICH-ENGELS-STR. / NORDENDSTR.	1
		FRIEDRICH-ENGELS-STR. / PASTOR-NIEMÖLLER-PLATZ	1
		FRIEDRICH-ENGELS-STR. / PLATANENSTR.	2
		FRIEDRICH-ENGELS-STR. / UHLANDSTR.	2
		FRIEDRICH-ENGELS-STR. / WILHELM-WOLFF-STR.	1
		FRIESENSTR. / GERMANENSTR. / WALHALLASTR.	1
		FRITZ-REUTER-STR. / KÖRNERSTR.	1
		GALENUSSTR.	1
		GALENUSSTR. / PASEWALKER STR.	1
		GARIBALDISTR. / HERTZSTR.	1
		GENOSSENSCHAFTSSTEG	1
		GOETHESTR.	1
		GOETHESTR. / HAUPTSTR.	1
		GRABBEALLEE	5
		GRABBEALLEE / HERMANN-HESSE-STR. / PASTOR-NIEMÖLLER-PLATZ	1
		GRABBEALLEE / HOMEYERSTR.	3
		GRABBEALLEE / PASTOR-NIEMÖLLER-PLATZ	4
		GRABBEALLEE / PFEILSTR.	2

**Unfallörtlichkeiten von Seniorenverkehrsunfällen  
in der Direktion 1  
nach Polizeiabschnitten und Bezirken(alt)**

<b>2011</b>			
<b>Pol.Abschnitt</b>	<b>Bezirk (alt)</b>	<b>Ort</b>	<b>Anzahl</b>
13	PK	GRABBEALLEE / TSCHAIKOWSKISTR.	1
		GRANITZSTR. / HIDDENSEESTR. / KISSINGENSTR.	1
		GRANITZSTR. / PRENZLAUER PROMENADE / ROTHENBACHSTR.	4
		GRANITZSTR. / RETZBACHER WEG	1
		GRUMBKOWSTR. / SCHLOßALLEE	1
		GRUMBKOWSTR. / WACKENBERGSTR.	2
		GÜLLWEG / WALDSTR. / HERMANN-HESSE-STR.	4
		GURKENSTEIG / SCHILDOWER STR.	1
		HADLICHSTR.	3
		HALLANDSTR. / TRELLEBORGER STR.	1
		HAßFURTER WEG / ZEILER WEG	1
		HAUPTSTR.	6
		HAUPTSTR. / LESSINGSTR.	3
		HAUPTSTR. / NIEDERSTR.	1
		HAUPTSTR. / SCHÖNHAUSER STR.	1
		HEINRICH-BÖLL-STR.	2
		HEINRICH-BÖLL-STR. / DIETZGENSTR. / UHLANDSTR.	2
		HEINRICH-MANN-PLATZ / LEONHARD-FRANK-STR.	2
		HEINRICH-MANN-STR. / HERMANN-HESSE-STR.	2
		HEINZ-KNOBLOCH-PLATZ / BERLINER STR. / SAMLÄNDISCHE STR.	2
		HERMANN-HESSE-STR.	2
		HERTZSTR.	1
		HIELSCHERSTR. / LESSINGSTR.	1
		HOMEYERSTR. / KLEINE HOMEYERSTR. / LEONHARD-FRANK-STR.	1
		KALVINISTENWEG / BLANKENFELDER STR.	1
		KARLSHÖHE / SCHÖNERLINDER STR. / TRIFTSTR.	2
		KASTANIENALLEE	2
		KASTANIENALLEE / SCHÖNHAUSER STR.	2
		KAVALIERSTR. / BREITE STR.	1
		KAVALIERSTR. / WOLFSHAGENER STR.	2
		KGA FRIEDRICHSHÖHE / PRENZLAUER PROMENADE / ARNOLD-ZWEIG-STR.	1
		KGA GAUERT / BUCHHORSTER STR. / UHLANDSTR.	1
		KGA HUMBOLDT ABT. WÖRDENWEG / FRIEDRICH-ENGELS-STR. / NESSELWEG	1
		KGA TIEFLAND / AN DER PRIESTERKOPPEL / EIGENE SCHOLLE	1
		KIRCHSTR.	1
		KISSINGENPLATZ / KISSINGENSTR. / NEUMANNSTR.	1
		KISSINGENSTR.	1
		KISSINGENSTR. / LOHMESTR. / STUBNITZSTR.	1
		KISSINGENSTR. / PRENZLAUER PROMENADE	1
		KISSINGENSTR. / RETZBACHER WEG	1
		KLAUSTALER STR.	1
		KLEMKESTR. / STRAßE VOR SCHÖNHOLZ	3
		KREUZSTR. / PARKSTR. / SCHÖNHOLZER STR. / BÜRGERPARK PANKOW	1
		KUCKHOFFSTR. / TRESKOWSTR.	1
		KURZE STR. / THULESTR.	1
		LAUTERBACHSTR.	1
		LINDENBERGER STR.	1
		MAJAKOWSKIRING	1
		MARIENSTR. / SCHÖNHAUSER STR.	1
		MARTHASTR. / WALDOWSTR.	1
		MAXIMILIANSTR.	2
		MAXIMILIANSTR. / MÜHLENSTR.	2
		MAX-LINGNER-STR.	1
		MENDELSTR.	1
		MILTENBERGER WEG	1
		MÜHLENSTR.	2
		NEUMANNSTR. / ARNOLD-ZWEIG-STR.	1

**Unfallörtlichkeiten von Seniorenverkehrsunfällen  
in der Direktion 1  
nach Polizeiabschnitten und Bezirken(alt)**

<b>2011</b>			
Pol.Abschnitt	Bezirk (alt)	Ort	Anzahl
13	PK	NEUMANNSTR. / VINETASTR.	1
		OSSIETZKYSTR.	1
		OSSIETZKYSTR. / PESTALOZZISTR.	1
		PANKGRAFENBRÜCKE (PANKE)	1
		PANKGRAFENSTR.	2
		PANKOWER STR.	1
		PASEWALKER STR.	8
		PASEWALKER STR. / SCHLOßALLEE	5
		PASTOR-NIEMÖLLER-PLATZ	1
		PAULE-PARK / MÜHLENSTR. / BREITE STR.	5
		PESTALOZZISTR.	1
		PFEILSTR.	1
		PRENZLAUER PROMENADE	6
		PRENZLAUER PROMENADE / A 114 BAB AUTOBAHNZUBRINGER PRENZLAU / BRÜCKE A11	1
		ROLANDSTR.	1
		ROSENTHALER WEG	2
		RUDOLF-DITZEN-WEG / MAJAKOWSKIRING	1
		SAUPÉWEG / BLANKENFELDER STR.	1
		SCHILLERSTR.	3
		SCHLOßALLEE	2
		SCHONENSCHEN STR.	1
		SCHÖNERLINDER STR.	4
		SCHÖNERLINDER STR. / A 114 BAB AUTOBAHNZUBRINGER PRENZLAU / 114 AS SCHÖNERLINDER	2
		SCHÖNHAUSER STR.	3
		SCHULSTR.	1
		SCHULZESTR.	2
		SCHWEIZER TAL	1
		SCHWEIZER TAL / MATTHIEUSTR.	1
		STADTGÄRTEN	1
		STRAßE 39 / STRAßE 41	1
		STRAßE 52A	1
		STRAßE VOR SCHÖNHOLZ	2
		TALSTR. / THULESTR.	1
		TIRIOTSTR. / KALVINISTENWEG	1
		TRELLEBORGER STR.	2
		TRELLEBORGER STR. / VINETASTR. / WESTERLANDSTR.	2
		TRESKOWSTR.	1
		TRIFTSTR. / SCHÜTZENSTR.	1
		TSCHAIKOWSKISTR.	1
		UHLANDSTR.	2
		VESALIUSSTR.	1
		WACKENBERGSTR.	4
		WALDSTR.	1
		WILHELM-KUHR-STR.	4
		WILHELM-KUHR-STR. / WOLLANKSTR. / NEUE SCHÖNHOLZER STR. / SCHÖNHOLZER	6
		WILHELMSRUHER DAMM / FRIEDRICH-ENGELS-STR. / HAUPTSTR.	3
		WILHELMSRUHER DAMM / UHLANDSTR.	4
		WILHELM-WOLFF-STR. / WILHELM-WOLFF-STR.	1
		WODANSTR.	1
		WOLFSHAGENER STR. / AMALIENPARK	1
WOLLANKSTR.	7		
WOLLANKSTR. / BREHMESTR. / SCHULZESTR.	1		
WOLLANKSTR. / FLORASTR.	2		
WOLLANKSTR. / GÖRSCHSTR.	1		
WOLLANKSTR. / KREUZSTR.	2		
ZILLERTALSTR.	1		
Verkehrsunfälle im Bezirk PK			408

**Unfallörtlichkeiten von Seniorenverkehrsunfällen  
in der Direktion 1  
nach Polizeiabschnitten und Bezirken(alt)**

<b>2011</b>				
Pol.Abschnitt	Bezirk (alt)	Ort	Anzahl	
13				
	WS	AM STEINBERG / PRENZLAUER PROMENADE / THULESTR.	5	
	Verkehrsunfälle im Bezirk WS		5	
Verkehrsunfälle im A 13			413	
14	PB	GOETHESTR. / PAUL-GRASSE-STR.	1	
	Verkehrsunfälle im Bezirk PB		1	
	PK	10 Z KAROWER CHAUSSEE U STADTGR (ÖSTL) HAUPTFB		3
		ALT-BUCH		1
		ALT-BUCH / ALT-BUCH		2
		ALT-BUCH / AM STENER BERG / SCHWANEBECKER CHAUSSEE / ZEPERNICKER STR.		5
		ALT-BUCH / PÖLNITZWEG		1
		ALT-BUCH / WILTBERGSTR.		1
		AM STENER BERG		1
		FRANZ-SCHMIDT-STR.		1
		GROSCURTHSTR.		2
		HOBRECHTSFELDER CHAUSSEE		2
		HOBRECHTSFELDER CHAUSSEE / PÖLNITZWEG		1
		KAROWER CHAUSSEE		3
		KAROWER CHAUSSEE / KAROWER STR. / LINDENBERGER WEG / WILTBERGSTR.		3
		KAROWER CHAUSSEE / ROBERT-RÖSSLE-STR. / WOLFGANG-HEINZ-STR.		3
		KAROWER CHAUSSEE / SIEDLUNGSSTR.		1
		KAROWER STR.		1
		PÖLNITZWEG		1
		SCHWANEBECKER CHAUSSEE		3
		THEODOR-BRUGSCH-STR.		1
		THEODOR-BRUGSCH-STR. / THEODOR-BRUGSCH-STR.		1
	WALTER-FRIEDRICH-STR.		3	
	WILTBERGSTR.		3	
	WILTBERGSTR. / WILTBERGSTR.		1	
	WOLFGANG-HEINZ-STR.		2	
	ZEPERNICKER STR.		5	
	Verkehrsunfälle im Bezirk PK			51
	WS	ACHILLESSTR.		1
		ACHTRUTENBERG		1
		AIDASTR. / AM WASSERTURM / BERLINER STR.		1
ALT-BLANKENBURG		2		
ALT-BLANKENBURG / GERNRODER STR. / JUNGBORNSTR.		1		
ALT-KAROW		4		
ALT-KAROW / BAHNHOFSTR. / BLANKENBURGER CHAUSSEE / STRASSE 52		1		
ALT-KAROW / FRUNDSBERGSTR.		1		
ALT-KAROW / STRASSE 72		1		
ALT-KAROW / STRASSE 74		1		
AM ELSEBROCKEN		1		
AM HOHEN FELD / SIVERSTORPSTR.		1		
AM STEINBERG		3		
AM STEINBERG / HEINERSDORFER STR.		1		
AM STEINBERG / PREUNELSTR.		1		
AM STEINBERG / SEIDENBERGER STR.		1		
AMALIENSTR.		1		
AMALIENSTR. / ROELCKESTR.		1		
AN DER INDUSTRIEBAHN / GEHRINGSTR.		1		
ANTONPLATZ / LANGHANSSTR. / BERLINER ALLEE		1		
BAHNHOFSTR.		3		
BAHNHOFSTR. / HEINERSDORFER STR. / KRUGSTEGE		1		



**Unfallörtlichkeiten von Seniorenverkehrsunfällen  
in der Direktion 1  
nach Polizeiabschnitten und Bezirken(alt)**

<b>2011</b>			
<b>Pol.Abschnitt</b>	<b>Bezirk (alt)</b>	<b>Ort</b>	<b>Anzahl</b>
14	WS	BAHNHOFSTR. / KERKOWSTR.	1
		BAHNHOFSTR. / RUDELSBURGSTR.	2
		BEHAIMSTR.	1
		BEHAIMSTR. / LANGHANSSTR.	1
		BERLINER ALLEE	19
		BERLINER STR. / ROMAIN-ROLLAND-STR.	2
		BERLINER STR. / STRAÙE 49	3
		BERNKASTELETER STR.	1
		BERNKASTELETER STR. / GROÙE SEESTR. / RENNBahnSTR. / BERLINER ALLEE	4
		BEUTHENER STR. / BLANKENBURGER CHAUSSEE / STRAÙE 43	2
		BIZETSTR.	4
		BIZETSTR. / GÜRTELSTR.	1
		BIZETSTR. / HERBERT-BAUM-STR.	2
		BIZETSTR. / INDIRA-GANDHI-STR.	2
		BIZETSTR. / LINDENALLEE	1
		BIZETSTR. / MAHLERSTR.	1
		BLANKENBURGER CHAUSSEE	3
		BLANKENBURGER PFLASTERWEG / HEINERSDORFER STR.	3
		BLANKENBURGER STR.	4
		BLANKENBURGER STR. / FRITHJOFSTR.	1
		BLANKENBURGER STR. / MALCHOWER STR.	1
		BLANKENBURGER STR. / MIMESTR.	1
		BLANKENBURGER STR. / ROMAIN-ROLLAND-STR.	5
		BLANKENBURGER STR. / STRAÙE 30	1
		BÖRNESTR.	1
		BÖRNESTR. / LANGHANSSTR.	1
		BORODINSTR. / MEYERBEERSTR.	1
		BÖTTNERSTR. / PANKGRAFENSTR.	1
		BUCHER CHAUSSEE / NERTHUSWEG	1
		BUNDESSTR. 2	3
		BUSCHALLEE	5
		BUSCHALLEE / GARTENSTR.	7
		BUSCHALLEE / SEEWEG / BERLINER ALLEE	8
		BUSONISTR.	1
		BUSONISTR. / SCHÖNERLINDER WEG	1
		CALIGARIPLATZ / GUSTAV-ADOLF-STR. / PRENZLAUER PROMENADE	1
		CHARLOTTENBURGER STR.	1
		CHARLOTTENBURGER STR. / JACOBSOHNSTR.	1
		CHARLOTTENBURGER STR. / PARKSTR.	2
		CHARLOTTENBURGER STR. / ROELCKESTR.	2
		CHOPINSTR.	1
		CHOPINSTR. / OTTO-BRAHM-STR.	2
		DARßER STR.	1
		DGZ-RING / GUSTAV-ADOLF-STR.	1
		DORFSTR. / MALCHOWER CHAUSSEE / ORTNITSTR. / MALCHOWER BRÜCKE	1
		ELSE-JAHN-STR. / GARTENSTR.	1
		EREKWEG	1
		FALKENBERGER STR.	2
		FALKENBERGER STR. / BERLINER ALLEE	2
		FALKENBERGER STR. / GIERSSTR.	1
		FALKENBERGER STR. / PIESPORTER STR.	1
		FALKENBERGER STR. / WITTLICHER STR.	2
		FELDTMANNSTR.	1
		FELDTMANNSTR. / PIESPORTER STR.	1
		FRIESICKESTR. / LANGHANSSTR.	2
		FRIESICKESTR. / PISTORIUSSTR.	1
		FRITHJOFSTR.	1

**Unfallörtlichkeiten von Seniorenverkehrsunfällen  
in der Direktion 1  
nach Polizeiabschnitten und Bezirken(alt)**

<b>2011</b>			
<b>Pol.Abschnitt</b>	<b>Bezirk (alt)</b>	<b>Ort</b>	<b>Anzahl</b>
14	WS	GARTENSTR. / INDIRA-GANDHI-STR.	1
		GARTENSTR. / WEGENERSTR.	1
		GEHRINGSTR.	2
		GEHRINGSTR. / BERLINER ALLEE	2
		GEHRINGSTR. / ROELCKESTR.	6
		GOETHESTR.	1
		GOETHESTR. / LANGHANSSTR.	1
		GOUNODSTR.	1
		GRAACHER STR. / BERLINER ALLEE	1
		GREIFSWALDER STR. / GÜRTELSTR. / LEHDERSTR. / BERLINER ALLEE	2
		GROÙE SEESTR.	1
		GROÙE SEESTR. / SCHÖNSTR.	1
		GUSTAV-ADOLF-STR. / BÜHRINGSTR.	1
		GUSTAV-ADOLF-STR. / RENNBahnSTR.	1
		HAMBURGER PLATZ / HAMBURGER PLATZ	1
		HANSASTR.	1
		HEINERSDORFER STR.	1
		HERBERT-BAUM-STR. / MEYERBEERSTR.	1
		HOLZKIRCHER STR. / WIGANDSTALER STR.	1
		HUBERTUSDAMM	1
		ILSENBURGSTR.	1
		INDIRA-GANDHI-STR.	2
		INDIRA-GANDHI-STR. / BERLINER ALLEE / WEIÙENSEER PARK	5
		INDRASTR.	1
		JACOBSONNSTR. / PISTORIUSSTR.	1
		KASTANIENALLEE	1
		KGA AM STEINBERG / BERLINER STR. / TRESKOWSTR.	2
		KGA KÜHLER GRUND / MALCHOWER STR. / WISCHBERGEWEG	3
		LANGHANSSTR.	3
		LANGHANSSTR. / PRENZLAUER PROMENADE	1
		LEHDERSTR.	2
		LEHDERSTR. / ROELCKESTR.	2
		LIEBERMANNSTR.	1
		LIEBERMANNSTR. / MAYENER WEG	1
		LINDENALLEE / BERLINER ALLEE / WEIÙENSEER PARK	2
		LINDENBERGER WEG / MÜHLENSTR. / STRAÙE 56	1
		MAHLERSTR.	1
		MALCHOWER CHAUSSEE	2
		MALCHOWER CHAUSSEE / DARßER STR. / DARßER BRÜCKE	1
		MALCHOWER CHAUSSEE / NACHTALBENWEG / BERLINER ALLEE	2
		MALCHOWER CHAUSSEE / PIESPORTER STR.	3
		MALCHOWER STR.	2
		MAX-STEINKE-STR.	1
		MEYERBEERSTR. / SMETANASTR.	1
		NACHTALBENWEG / WANENSTEIG	1
		ORTNITSTR.	1
		OSTARAWEG / SCHWARZELFENWEG	1
		PANKGRAFENSTR.	1
		PANKGRAFENSTR. / STRECKFUßSTR.	1
		PARKSTR.	4
		PARKSTR. / PISTORIUSSTR.	2
		PASEDAGPLATZ / RENNBahnSTR. / SCHÖNSTR.	2
		PIESPORTER STR.	1
		PIESPORTER STR. / DARßER STR.	1
		PISTORIUSSTR.	9
		RENNBahnSTR.	7
		RENNBahnSTR. / ROELCKESTR.	4

**Unfallörtlichkeiten von Seniorenverkehrsunfällen  
in der Direktion 1  
nach Polizeiabschnitten und Bezirken(alt)**

<b>2011</b>			
<b>Pol.Abschnitt</b>	<b>Bezirk (alt)</b>	<b>Ort</b>	<b>Anzahl</b>
14	WS	ROELCKESTR.	3
		ROELCKESTR. / SCHWARZELFENWEG / DARßER STR.	1
		ROMAIN-ROLLAND-STR.	13
		ROMAIN-ROLLAND-STR. / ROTHENBACHSTR.	1
		ROMAIN-ROLLAND-STR. / SLEIPNERSTR.	1
		ROMAIN-ROLLAND-STR. / STRAßE 16	3
		ROMAIN-ROLLAND-STR. / WISCHBERGEWEG	1
		ROSSINISTR. / BERLINER ALLEE	1
		SCHÖNSTR.	4
		SCHWARZELFENWEG	1
		SELLHEIMBRÜCKE	1
		SMETANASTR.	4
		STRAßE 45	1
		STREUSTR.	2
		TASSOSTR.	1
		TEICHBERGSTR. / BUCHER CHAUSSEE	1
		TRIERER STR.	1
		WEGENERSTR. / BERLINER ALLEE	2
		WISCHBERGEWEG	1
		ZUM KAPPGRABEN / HOFZEICHENDAMM / ALT-KAROW / BUCHER CHAUSSEE / SCHÖNERLINDER WE	3
Verkehrsunfälle im Bezirk WS			306
Verkehrsunfälle im A 14			358
15	PB	AHLBECKER STR. / PRENZLAUER ALLEE	1
		ARNIMPLATZ / SCHÖNFLIEßER STR. / PAUL-ROBESON-STR.	1
		BEHMSTR. / MALMÖER STR. / SCHIVELBEINER STR.	1
		BERLINER STR.	2
		BERLINER STR. / ESCHENGRABEN	1
		BERNAUER STR. / EBERSWALDER STR. / ODERBERGER STR. / SCHWEDTER STR.	2
		BORNHOLMER STR.	1
		BORNHOLMER STR. / AALESUNDER STR.	1
		BORNHOLMER STR. / BJÖRNSTR. / MALMÖER STR.	1
		BORNHOLMER STR. / SCHÖNFLIEßER STR. / STAVANGERSTR.	1
		BORNHOLMER STR. / SCHÖNHAUSER ALLEE / WISBYER STR.	10
		BÖSEBRÜCKE	2
		BUCHHOLZER STR. / GREIFENHAGENER STR.	1
		BUCHHOLZER STR. / MILASTR. / SCHÖNHAUSER ALLEE	1
		CHORINER STR.	1
		CHRISTINENSTR. / FEHRBELLINER STR. / TEUTOBURGER PLATZ	1
		DÄNENSTR.	1
		DANZIGER STR.	2
		DANZIGER STR. / EBERSWALDER STR. / KASTANIENALLEE / PAPPELALLEE /	4
		DANZIGER STR. / HAGENAUER STR. / SCHLIEMANNSTR.	1
		DUNCKERSTR. / WICHERTSTR.	2
		DUNCKERSTR. / WISBYER STR.	1
		EBERSWALDER STR.	2
		ERICH-WEINERT-STR. / PRENZLAUER ALLEE	1
		ERICH-WEINERT-STR. / SCHÖNHAUSER ALLEE / PAUL-ROBESON-STR.	2
		FEHRBELLINER STR.	1
		FEHRBELLINER STR. / SCHÖNHAUSER ALLEE	1
		GAUDYSTR.	1
		GLAßBRENNERSTR.	1
		GLEIMSTR.	3
		GLEIMSTR. / AM FALKPLATZ / FALKPLATZ / YSTADER STR.	2
		GNEISTSTR. / PAPPELALLEE / RAUMERSTR.	1
		GREIFENHAGENER STR.	1

**Unfallörtlichkeiten von Seniorenverkehrsunfällen  
in der DIRECTION 1  
nach Polizeiabschnitten und Bezirken(alt)**

<b>2011</b>			
Pol.Abschnitt	Bezirk (alt)	Ort	Anzahl
15	PB	GREIFENHAGENER STR. / RODENBERGSTR.	1
		GREIFENHAGENER STR. / WICHERTSTR.	2
		GRELLSTR. / PRENZLAUER ALLEE / WICHERTSTR.	5
		GUDVANGER STR.	1
		GUDVANGER STR. / TALSTR. / WISBYER STR.	2
		GUDVANGER STR. / WICHERTSTR.	1
		KANZOWSTR.	1
		KANZOWSTR. / PRENZLAUER ALLEE	1
		KNAACKSTR. / KOLLWITZPLATZ / KOLLWITZSTR.	1
		KOLLWITZSTR.	1
		KOLLWITZSTR. / SAARBRÜCKER STR. / SCHÖNHAUSER ALLEE	1
		KOPENHAGENER STR.	1
		KUGLERSTR.	1
		LYCHENER STR. / RAUMERSTR.	1
		MALMÖER STR. / PAUL-ROBESON-STR. / UECKERMÜNDER STR.	1
		NEUMANNSTR. / STAHLHEIMER STR. / WISBYER STR.	4
		OSTSEESTR. / PRENZLAUER ALLEE / PRENZLAUER PROMENADE / WISBYER STR.	10
		PAPPELALLEE	1
		PRENZLAUER ALLEE	5
		RODENBERGSTR.	1
		RODENBERGSTR. / STAHLHEIMER STR.	1
		SCHÖNHAUSER ALLEE	15
		SCHÖNHAUSER ALLEE / WICHERTSTR. / SCHIVELBEINER STR.	7
		SCHWEDTER STR.	1
		SEELOWER STR.	1
		SENEFELDERSTR.	2
		SONNENBURGER STR.	1
		STARGARDER STR.	1
		TOPSSTR.	1
		U-BHF. SCHÖNHAUSER ALLEE / KOPENHAGENER STR. / SCHÖNHAUSER ALLEE	1
ZELTERSTR.	1		
Verkehrsunfälle im Bezirk PB			129
Verkehrsunfälle im A 15			129
16	FH	OTTO-BRAUN-STR.	1
	Verkehrsunfälle im Bezirk FH		1
16	PB	AM FRIEDRICHSHAIN	1
		AM FRIEDRICHSHAIN / FRIEDENSTR. / VOLKSPARK FRIEDRICHSHAIN	4
		AM FRIEDRICHSHAIN / HANS-OTTO-STR. / KÄTHE-NIEDERKIRCHNER-STR.	1
		AUGUST-LINDEMANN-STR. / ZUR RINDERAUKTIONSHALLE	1
		BÖTZOWSTR.	1
		BÖTZOWSTR. / DIETRICH-BONHOEFFER-STR.	1
		BÖTZOWSTR. / PASTEURSTR.	1
		CHODOWIECKISTR. / PRENZLAUER ALLEE	1
		CHODOWIECKISTR. / WINSSTR.	1
		CHRISTBURGER STR. / GREIFSWALDER STR. / PASTEURSTR.	1
		CONRAD-BLENKLE-STR.	1
		COTHENIUSSTR. / CONRAD-BLENKLE-STR.	1
		DANZIGER STR.	9
		DANZIGER STR. / BÖTZOWSTR. / ARNSWALDER PLATZ	1
		DANZIGER STR. / COTHENIUSSTR.	1
		DANZIGER STR. / ELLA-KAY-STR.	1
		DANZIGER STR. / ERICH-BOLTZE-STR. / MARGARETE-SOMMER-STR. / FREIZEITPARK AM	1
		DANZIGER STR. / GREIFSWALDER STR.	10
		DANZIGER STR. / PAUL-HEYSE-STR.	1
		DANZIGER STR. / PRENZLAUER ALLEE	7

**Unfallörtlichkeiten von Seniorenverkehrsunfällen  
in der Direktion 1  
nach Polizeiabschnitten und Bezirken(alt)**

<b>2011</b>			
<b>Pol.Abschnitt</b>	<b>Bezirk (alt)</b>	<b>Ort</b>	<b>Anzahl</b>
16	PB	DANZIGER STR. / WINSSTR.	1
		DIESTERWEGSTR. / PRENZLAUER ALLEE / STARGARDER STR.	1
		ERICH-WEINERT-STR.	1
		ERICH-WEINERT-STR. / GREIFSWALDER STR. / THOMAS-MANN-STR.	2
		ERICH-WEINERT-STR. / GUBITZSTR.	1
		ERICH-WEINERT-STR. / SODTKESTR.	1
		EUGEN-SCHÖNHAAR-STR.	1
		FRÖBELSTR.	1
		FRÖBELSTR. / PRENZLAUER ALLEE / RAUMERSTR.	1
		GEORG-BLANK-STR. / SÜLTSTR.	1
		GREIFSWALDER STR.	6
		GREIFSWALDER STR. / GRELLSTR. / NAUGARDER STR. / STORKOWER STR.	8
		GREIFSWALDER STR. / HUFELANDSTR. / MARIENBURGER STR.	1
		GREIFSWALDER STR. / IMMANUELKIRCHSTR.	1
		GREIFSWALDER STR. / MICHELANGELOSTR. / OSTSEESTR.	4
		GREIFSWALDER STR. / SCHIERITZSTR.	1
		GRELLSTR.	1
		GÜRTELSTR.	1
		HERMANN-BLANKENSTEIN-STR.	1
		HERMANN-BLANKENSTEIN-STR. / JAMES-HOBRECHT-STR.	1
		HOHENSCHÖNHAUSER STR. / MAIGLÖCKCHENSTR. / ODERBRUCHSTR. / HERBERT-	2
		HOSEMANNSTR.	1
		HOSEMANNSTR. / OSTSEEPLATZ / OSTSEESTR.	1
		HOSEMANNSTR. / SCHIERITZSTR.	2
		HUFELANDSTR.	1
		IMMANUELKIRCHSTR.	1
		IMMANUELKIRCHSTR. / KNAACKSTR. / PRENZLAUER ALLEE	1
		JABLONSKISTR.	1
		JOHN-SCHEHR-STR. / EUGEN-SCHÖNHAAR-STR.	1
		KGA NEUES HEIM / KNIPRODESTR. / MICHELANGELOSTR.	3
		KNIPRODESTR.	2
		KNIPRODESTR. / ALTENESCHER WEG	2
		KNIPRODESTR. / CONRAD-BLENKLE-STR.	1
		KNIPRODESTR. / DANZIGER STR.	3
		KNIPRODESTR. / STEDINGERWEG / HANNS-EISLER-STR. / KGA NEU BERLIN	4
		KNIPRODESTR. / STORKOWER STR.	3
		KÜSELSTR.	2
		LANDSBERGER ALLEE	1
		LINDENHOEKWEG	1
		MANDELSTR. / OSTSEEPLATZ / OSTSEESTR.	1
		MARIENBURGER STR.	1
		MARIENBURGER STR. / PRENZLAUER ALLEE / WÖRTHER STR.	1
		MICHELANGELOSTR.	1
		MICHELANGELOSTR. / HANNS-EISLER-STR.	1
		ODERBRUCHSTR. / KARL-LADE-STR. / LANDSBERGER ALLEE	4
		OLEANDERSTR. / SYRINGENWEG	1
		OSTSEESTR.	10
		OSTSEESTR. / SÜLTSTR.	1
		OTTO-BRAUN-STR.	2
		OTTO-BRAUN-STR. / AM FRIEDRICHSHAIN / GREIFSWALDER STR. / PRENZLAUER BERG /	4
		PASTEURSTR.	1
		PAUL-GRASSE-STR.	1
		PAUL-HEYSE-STR.	1
		PAUL-HEYSE-STR. / CONRAD-BLENKLE-STR.	2
		PIESKOWER WEG / STORKOWER STR.	3
		PIESKOWER WEG / THOMAS-MANN-STR.	1
		PRENZLAUER ALLEE	3

**Unfallörtlichkeiten von Seniorenverkehrsunfällen  
in der Direktion 1  
nach Polizeiabschnitten und Bezirken(alt)**

<b>2011</b>			
<b>Pol.Abschnitt</b>	<b>Bezirk (alt)</b>	<b>Ort</b>	<b>Anzahl</b>
16	PB	PRENZLAUER ALLEE / PRENZLAUER BERG / SAARBRÜCKER STR.	2
		PRENZLAUER BERG	2
		RYKESTR.	1
		SIGRIDSTR.	1
		SIGRIDSTR. / STEDINGERWEG	1
		STORKOWER STR.	7
		STORKOWER STR. / LANDSBERGER ALLEE	14
		STORKOWER STR. / SYRINGENWEG	1
		STRAßBURGER STR.	2
		SYRINGENPLATZ	2
		SYRINGENWEG / SYRINGENWEG	1
		THAERSTRÄßENBRÜCKE	1
		THOMAS-MANN-STR.	1
		WINSSTR.	1
		WÖRTHER STR.	2
		Verkehrsunfälle im Bezirk PB	
Verkehrsunfälle im A 16			194
Gesamtergebnis			2260



**Unfallörtlichkeiten von Seniorenverkehrsunfällen  
in der Direktion 2  
nach Polizeiabschnitten und Bezirken(alt)**

<b>2011</b>			
<b>Pol.Abschnitt</b>	<b>Bezirk (alt)</b>	<b>Ort</b>	<b>Anzahl</b>
21	SP	AALEMANNUFER / NIEDERNEUENDORFER ALLEE	1
		ACKERSTR. / ASKANIERRING / FALKENSEER CHAUSSEE	1
		ALTSTÄDTER RING	5
		ALTSTÄDTER RING / AM WALL / CARL-SCHURZ-STR. / MÜNSINGER PARK	1
		ALTSTÄDTER RING / FALKENSEER PLATZ	12
		ALTSTÄDTER RING / KLOSTERSTR. / SEEGEFELDER STR. / STABHOLZGARTEN	21
		ALTSTÄDTER RING / MORITZSTR.	17
		ALTSTÄDTER RING / MÜNSINGER PARK / JÜDENSTR.	1
		AM BAHNHOF SPANDAU	2
		AM BOGEN	1
		AM FORSTACKER	2
		AM JULIUSTURM	21
		AM JULIUSTURM / AUGUSTAUFER / FALKENSEER PLATZ	3
		AM JULIUSTURM / BEHNITZ / BREITE STR.	8
		AM JULIUSTURM / FALKENSEER PLATZ	1
		AM JULIUSTURM / ZITADELLENWEG	3
		AM JULIUSTURM / ZITADELLENWEG / AN DER SPREESCHANZE / ZITADELLENBRÜCKE	6
		AM KIESTEICH	1
		AM WALL	1
		AMEISENWEG / STADTRANDSTR.	1
		AMORBACHER WEG / STREITSTR.	3
		AN DER HAVELSPITZE	1
		AN DER KAPPE	1
		ASKANIERRING	2
		ASKANIERRING / ECKSCHANZE	1
		ASKANIERRING / FALKENSEER DAMM	4
		ASKANIERRING / HAVELSCHANZE / NEUENDORFER STR. / STREITSTR. / KGA KLECKERS	2
		BAMIHLSTR. / CHAMISSOSTR.	1
		BEERWINKEL / IM SPEKTEFELD	1
		BISMARCKSTR.	2
		BISMARCKSTR. / NEUENDORFER STR. / WRÖHMÄNNERPARK	3
		BORCHERTWEG / HOHENZOLLERNRING	1
		BRAUEREIHOF	1
		BREITE STR.	3
		BURBACHER WEG / SIEGENER STR.	1
		BURSCHEIDER WEG / DAUMSTR.	1
		BURSCHEIDER WEG / HASELHORSTER DAMM	3
		BUSCHHÜTTENER WEG / ZEPPELINSTR.	1
		CAUTIUSSTR.	1
		CAUTIUSSTR. / STREITSTR.	2
		CHARLOTENSTR. / JÜDENSTR.	1
		DALLGOWER STR. / PETZOLDTWEG / SEEGEFELDER STR.	1
		DARBYSTR. / PIONIERSTR.	1
		DAUMSTR. / GARTENFELDER STR. / TELEGRAFENWEG	7
		DAUMSTR. / KLEINE EISWERDERSTR.	1
		DAUMSTR. / LÜDENSCHEIDER WEG	1
		DAUMSTR. / RHENANIASTR.	4
		DISCHINGERBRÜCKE	3
		EISKELLERWEG	1
		EISWERDERSTR.	1
EISWERDERSTR. / NEUENDORFER STR.	2		
ELKARTWEG	1		
ELSTALER STR. / SEEGEFELDER STR.	2		
ERZGEBIRGSWEG	1		
FALKENHAGENER STR.	1		
FALKENHAGENER STR. / FROBENSTR. / HÜGELSCHANZE	1		

**Unfallörtlichkeiten von Seniorenverkehrsunfällen  
in der Direktion 2  
nach Polizeiabschnitten und Bezirken(alt)**

<b>2011</b>			
<b>Pol.Abschnitt</b>	<b>Bezirk (alt)</b>	<b>Ort</b>	<b>Anzahl</b>
21	SP	FALKENSEER CHAUSSEE	9
		FALKENSEER CHAUSSEE / FLURENDE / FREUDSTR.	3
		FALKENSEER CHAUSSEE / FRANKENWALDSTR. / MÜLHEIMER STR.	4
		FALKENSEER CHAUSSEE / POSTHAUSWEG	1
		FALKENSEER CHAUSSEE / REMSCHEIDER STR.	1
		FALKENSEER CHAUSSEE / SIEGENER STR. / WESTERWALDSTR.	3
		FALKENSEER CHAUSSEE / STADTRANDSTR.	2
		FALKENSEER CHAUSSEE / STEIGERWALDSTR.	1
		FALKENSEER CHAUSSEE / WASSERWERKSTR. / AM KIESTEICH	4
		FALKENSEER CHAUSSEE / ZEPPELINSTR.	2
		FALKENSEER CHAUSSEE / ZWEIBRÜCKER STR.	3
		FALKENSEER DAMM	1
		FALKENSEER DAMM / FALKENSEER PLATZ	5
		FALKENSEER DAMM / FLANKENSCHANZE	4
		FELDSTR.	1
		FELDSTR. / NEUENDORFER STR. / SCHÖNWALDER STR.	2
		FEUERKÄFERWEG / GLÜHWÜRMCHENWEG	1
		FISCHERSTR.	1
		FLANKENSCHANZE	3
		FLANKENSCHANZE / GALENSTR. / MORITZSTR.	5
		FRANKENWALDSTR.	1
		FREUDSTR. / GOLDKÄFERWEG	1
		GALENSTR.	1
		GALENSTR. / HOHENZOLLERNRING / MÜNSINGER PARK	2
		GALENSTR. / SEEGEFELDER STR. / AM BAHNHOF SPANDAU	3
		GARTENFELDER STR.	2
		GARTENFELDER STR. / SAATWINKLER DAMM / GARTENFELDER BRÜCKE	1
		GERMERSHEIMER WEG	1
		GOLDBECKWEG / ELISABETH-FLICKENSCHILDT-STR.	1
		GOLTZSTR.	2
		GOLTZSTR. / KULBEWEG	1
		GOLTZSTR. / MERTENSSTR.	1
		GOLTZSTR. / RAUCHSTR.	1
		GOLTZSTR. / STREITSTR.	2
		GRIESINGERSTR. / STADTRANDSTR.	1
		HAACKZEILE	1
		HAACKZEILE / WASSERWERKSTR.	2
		HAKENFELDER STR.	1
		HAKENFELDER STR. / MERTENSSTR. / NIEDERNEUENDORFER ALLEE / STREITSTR.	3
		HAKENFELDER STR. / SCHÖNWALDER ALLEE / STADTPARK SPANDAU	2
		HASELHORSTER DAMM	2
		HASENMARK	1
		HAVELSCHANZE	1
		HEDWIGSTR. / LYNARSTR. / LUTHERPLATZ	1
		HOHENZOLLERNRING	2
		HOHENZOLLERNRING / KAISERSTR.	1
		HOHENZOLLERNRING / SCHNEPFENREUTHER WEG	1
		HOHENZOLLERNRING / SCHÖNWALDER ALLEE / FEHRBELLINER TOR / KLINKEPLATZ	3
		HOHENZOLLERNRING / SPEKTEWEG	1
		HOHENZOLLERNRING / STREITSTR. / AM MASELAKEPARK	2
		HÜGELSCHANZE / SCHÖNWALDER STR.	2
		HUGO-CASSIRER-STR. / DAVID-FRANCKE-STR.	1
		HÜMMLINGWEG / PIONIERSTR.	1
		IM SPEKTEFELD	1
		JAGOWSTR. / NEUENDORFER STR.	1
		JÜDENSTR.	1

**Unfallörtlichkeiten von Seniorenverkehrsunfällen  
in der Direktion 2  
nach Polizeiabschnitten und Bezirken(alt)**

<b>2011</b>			
<b>Pol.Abschnitt</b>	<b>Bezirk (alt)</b>	<b>Ort</b>	<b>Anzahl</b>
21	SP	JULIUSTURMBRÜCKE	2
		KAMMERSTR. / LINDENUFER	1
		KISSELNALLEE	2
		KISSELNALLEE / PAUSINER STR. / RADELANDSTR.	4
		KISSELNALLEE / PIONIERSTR. / ZEPPELINSTR. (ENDE)	1
		KLEINE EISWERDERSTR.	1
		KLOSTERSTR.	5
		KÖNIGSTR. / RADELANDSTR.	1
		LEUTHINGERWEG / SEEGEFELDER WEG / STRAÙE 396	1
		LYNARSTR.	1
		LYNARSTR. / NEUENDORFER STR.	1
		LYNARSTR. / SCHÖNWALDER STR.	1
		MAUERSTR.	1
		MERZIGER STR. / ZEPPELINSTR.	2
		MICHELSTADTER WEG	1
		MORITZSTR.	1
		MORITZSTR. / JÜDENSTR.	1
		MORITZSTR. / VIKTORIAUFER	1
		MORITZSTR. / VIKTORIAUFER / MORITZBRÜCKE	1
		NAUENER STR. / SEEGEFELDER STR. / ZEPPELINSTR.	8
		NEUE BERGSTR.	2
		NEUENDORFER STR.	6
		NEUENDORFER STR. / FALKENSEER PLATZ	18
		NEUENDORFER STR. / SCHÜTZENSTR.	1
		NEUMEISTERSTR.	1
		NIEDERNEUENDORFER ALLEE	2
		NIEDERNEUENDORFER ALLEE / WERDERSTR.	1
		NIEDERNEUENDORFER ALLEE / WICHERNSTR.	2
		PAUL-GERHARDT-RING	1
		PFEFFERWEG / WASSERWERKSTR.	3
		PIONIERSTR.	5
		PIRMASENSER STR. / ZEPPELINSTR.	2
		PREDIGERGARTEN / SCHÖNWALDER STR.	1
		PULVERMÜHLENWEG	1
		RADELANDSTR.	3
		RADELANDSTR. / SANDWIESENWEG (ENDE)	1
		RAUCHSTR.	1
		RAUCHSTR. / STREITSTR.	7
		REUßSTR. / STREITSTR.	1
		RITTERSTR. / JÜDENSTR.	1
		SAATWINKLER DAMM / SCHWERTER WEG	1
		SALCHENDORFER WEG	3
		SALCHENDORFER WEG / SIEGENER STR.	1
		SCHÄFERSTR.	1
		SCHÖNWALDER ALLEE	3
		SCHÖNWALDER STR.	3
		SCHÜTZENSTR.	1
		SEEGEFELDER STR.	18
		SEEGEFELDER STR. / WUNDERWALDSTR.	1
		SEEGEFELDER WEG	1
		SEEGEFELDER WEG / HAMBURGER STR.	1
		SEEGEFELDER WEG / KLOSTERBUSCHWEG / AM KIESTEICH	2
		SIEGENER STR.	4
		STABHOLZGARTEN	3
		STADTRANDSTR.	1
		STEIGERWALDSTR.	1

**Unfallörtlichkeiten von Seniorenverkehrsunfällen  
in der Direktion 2  
nach Polizeiabschnitten und Bezirken(alt)**

<b>2011</b>			
Pol.Abschnitt	Bezirk (alt)	Ort	Anzahl
21	SP	STREITSTR.	3
		STREITSTR. / WEGSCHEIDER STR.	1
		WASSERSTADTBRÜCKE	1
		WASSERWERKSTR.	8
		ZEPPELINSTR.	5
		ZEPPELINSTR. / SPEKTEWEG	2
		ZITADELLENWEG	1
	ZWEIBRÜCKER STR.	3	
	Verkehrsunfälle im Bezirk SP		447
Verkehrsunfälle im A 21			447
22	CH	100 AD FUNKTURM AUSFAHRT N MESSEDAMM,HALENSEESTR	1
		100 AD FUNKTURM EINFAHRT V HALENSEESTR WEST N S	6
		100 AD FUNKTURM HAUPTFAHRBAHN >N	5
		100 AD FUNKTURM HAUPTFAHRBAHN >S	2
		100 AD FUNKTURM HAUPTFAHRBAHN >S VON AS KAISERDA	2
		100 AD FUNKTURM VERB-FB V 100 NORDEN N A 115	3
		100 AD FUNKTURM VERB-FB V 100 SÜDEN N A 115	6
		100 AS KAISERDAMM HAUPTFAHRBAHN >N	1
		100 AS KAISERDAMM HAUPTFAHRBAHN >S	1
		100 AS SPANDAUER DAMM AUSF N SPANDAUER DAMM OST	1
		100 AS SPANDAUER DAMM HAUPTFAHRBAHN >N	3
		100 Z AD CHARLOTTENB U AS SPANDAUER D HAUPTFB	5
		100 Z AD FUNKTURM U AS KAISERDAMM HAUPTFAHRBAHN	6
		100 Z AS KAISERDAMM SÜD U AD FUNKTURM HAUPTFB	3
		100 Z AS KAISERDAMM U AS SPANDAUER D HAUPTFB	2
		100 Z AS SPANDAUER D U AD CH HAUPTFB (R-W-BR)	7
		100 Z AS SPANDAUER D U AD CHARLOTTENB HAUPTFB	3
		100 Z AS SPANDAUER DAMM U AS KAISERDAMM HAUPTFB	1
		115 AD FUNKTURM AUSF V ZEHLENDORF N HALENSEE O	1
		115 AD FUNKTURM EINF V MESSEDAMM N ZEHLENDORF	2
		115 AD FUNKTURM VERB-FB V A 115 N A 100 NORD	3
		115 AD FUNKTURM VERB-FB V A 115 N A 100 SÜDEN	2
		115 Z AD FUNKTURM U AS HÜTTENWEG HAUPTFAHRBAHN	2
		115 Z AS HÜTTENWEG U AD FUNKTURM HAUPTFAHRBAHN	1
		AHORNALLEE	1
		AHORNALLEE / KAISERDAMM / THEODOR-HEUSS-PLATZ	17
		AHORNALLEE / PLATANENALLEE	1
		AHORNALLEE / SPANDAUER DAMM	1
		AKAZIENALLEE / LINDENALLEE	2
		AM POSTFENN / HEERSTR. / SCHOLZPLATZ	3
		AM RUPENHORN	1
		AM RUPENHORN / GLOCKENTURMSTR. / HEERSTR.	6
		AM WESTKREUZ / HALENSEESTR.	2
		ANGERBURGER ALLEE	1
		ANGERBURGER ALLEE / SCHIRWINDTER ALLEE	1
		BADENALLEE / HEERSTR.	3
		BADENALLEE / OLDENBURGALLEE	1
		BAYERNALLEE	4
		BAYERNALLEE / FRANKENALLEE / HEERSTR. / KASTANIENALLEE	2
		BAYERNALLEE / PREUßENALLEE	1
		BOLIVARALLEE	3
		BOYENALLEE / TEUFELSSEESTR.	1
		BREDTSCHNEIDERSTR. / MESSEDAMM	1
BRIXPLATZ	1		
CRUSIUSSTR.	1		

**Unfallörtlichkeiten von Seniorenverkehrsunfällen  
in der Direktion 2  
nach Polizeiabschnitten und Bezirken(alt)**

<b>2011</b>			
<b>Pol.Abschnitt</b>	<b>Bezirk (alt)</b>	<b>Ort</b>	<b>Anzahl</b>
22	CH	CRUSIUSSTR. / KÖNIGIN-ELISABETH-STR.	2
		EBERESCHENALLEE	1
		EICHENALLEE	2
		ESCHENALLEE / LÄNDERALLEE / REICHSSTR.	9
		ESCHENALLEE / PLATANENALLEE	1
		ESCHENALLEE / RÜSTERNALLEE	2
		FREDERICIASTR.	2
		FREDERICIASTR. / KÖNIGIN-ELISABETH-STR.	1
		FÜRSTENBRUNNER WEG	10
		FÜRSTENBRUNNER WEG / KÖNIGIN-ELISABETH-STR. / SPANDAUER DAMM	6
		GLOCKENTURMSTR.	4
		GOTHA-ALLEE	1
		HALENSEESTR.	5
		HALENSEESTR. / MESSEDAMM / A 100 BAB / 100 AD FUNKTURM AUSFAHRT N	19
		HEERSTR.	12
		HEERSTR. / JAFFÉSTR. / LÄNDERALLEE / RAUßENDORFFPLATZ	6
		HEERSTR. / KRANZALLEE / FLATOWALLEE	9
		HEERSTR. / MOHRUNGER ALLEE / ORTELSBURGER ALLEE	1
		HEERSTR. / PASSENHEIMER STR.	2
		HEERSTR. / PREUßENALLEE	1
		HEERSTR. / SCHIRWINDTER ALLEE / SCHOLZPLATZ	2
		HEERSTR. / TEUFELSSEESTR. / HEERSTRASSENBRÜCKE	4
		HEERSTR. / THEODOR-HEUSS-PLATZ	8
		HEILSBERGER ALLEE	1
		HEILSBERGER ALLEE / FLATOWALLEE	1
		HEILSBERGER ALLEE / TRAKEHNER ALLEE	1
		HEMPELSTEIG / MURELLENWEG / ROMINTER ALLEE	1
		HESSENALLEE	2
		HESSENALLEE / PLATANENALLEE / REICHSSTR.	2
		INSTERBURGALLEE / TANNENBERGALLEE / TEUFELSSEESTR.	1
		JAFFÉSTR. / BRÜCKE AM HEILIGENTALHÜGEL	1
		JAFFÉSTR. / MESSEDAMM	4
		JAFFÉSTR. / MESSEDAMM / MESSEDAMMBRÜCKE	5
		JAFFÉSTR. / SILINGENWEG / WANDALENALLEE	1
		JESSE-OWENS-ALLEE	2
		KAISERDAMM	6
		KAISERDAMM / KÖNIGIN-ELISABETH-STR. / MESSEDAMM	14
		KAISERDAMM / MEERSCHIEDTSTR.	2
		KAISERDAMM / ROGNITZSTR. / KAISERDAMMBRÜCKE	1
		KAISERDAMM / STÜLPNAGELSTR.	1
		KASTANIENALLEE / REICHSSTR.	6
		KASTANIENALLEE / SPANDAUER DAMM	4
		KIRSCHENALLEE / PLATANENALLEE	2
		KIRSCHENALLEE / ULMENALLEE	1
		KNOBELSDORFFSTR.	2
		KNOBELSDORFFSTR. / KÖNIGIN-ELISABETH-STR.	4
		KNOBELSDORFFSTR. / ROGNITZSTR. / A 100 BAB / KNOBELSDORFFBRÜCKE / 100 AS	4
		KÖNIGIN-ELISABETH-STR.	4
		LÄNDERALLEE	1
		LÄNDERALLEE / WÜRTTEMBERGALLEE	1
		LEISTIKOWSTR. / REICHSSTR.	2
		LERSCHPFAD / SPANDAUER DAMM / A 100 BAB / SPANDAUER-DAMM-BRÜCKE / 100 AS S	3
		LINDENALLEE / PLATANENALLEE	2
		LINDENALLEE / REICHSSTR. / THEODOR-HEUSS-PLATZ	3
		LINDENALLEE / SPANDAUER DAMM	3
		MAIKÄFERPFAD	1

**Unfallörtlichkeiten von Seniorenverkehrsunfällen  
in der Direktion 2  
nach Polizeiabschnitten und Bezirken(alt)**

<b>2011</b>					
<b>Pol.Abschnitt</b>	<b>Bezirk (alt)</b>	<b>Ort</b>	<b>Anzahl</b>		
22	CH	MARATHONALLEE	2		
		MARATHONALLEE / PLATANENALLEE / REICHSSTR.	3		
		MARATHONALLEE / PREUßENALLEE	1		
		MARIENBURGER ALLEE / WALDSCHULALLEE	1		
		MASURENALLEE	7		
		MASURENALLEE / MESSEDAMM / NEUE KANTSTR.	10		
		MASURENALLEE / SOORSTR. / HAMMARSKJÖLDPLATZ	1		
		MASURENALLEE / THEODOR-HEUSS-PLATZ	4		
		MASURENALLEE / THÜRINGERALLEE	1		
		MEININGENALLEE / REICHSSTR. / BRIXPLATZ	1		
		MESSEDAMM	14		
		MESSEDAMM / A 100 BAB / 100 AS KAISERDAMM SÜD AUSF N MESSEDAMM,KAISERD / 1	1		
		MOHRUNGER ALLEE	1		
		OLDENBURGALLEE	1		
		OLYMPISCHE STR.	1		
		OLYMPISCHE STR. / PREUßENALLEE / REICHSSTR.	1		
		OLYMPISCHE STR. / ROMINTER ALLEE / TRAKEHNER ALLEE / OLYMPISCHER PLATZ	1		
		OLYMPISCHE STR. / WESTENDALLEE	2		
		POMMERNALLEE	1		
		POMMERNALLEE / THEODOR-HEUSS-PLATZ	2		
		REICHSSTR.	12		
		REICHSSTR. / RÜSTERNALLEE	1		
		REICHSSTR. / SPANDAUER DAMM	3		
		REICHSSTR. / STEUBENPLATZ	8		
		REICHSSTR. / STORMSTR.	1		
		RÜSTERNALLEE	1		
		SOORSTR.	2		
		SOORSTR. / SPANDAUER DAMM	2		
		SPANDAUER DAMM	11		
		SPANDAUER DAMM / A 100 BAB / SPANDAUER-DAMM-BRÜCKE / 100 AS SPANDAUER DAMM	5		
		STORMSTR.	1		
		STÜLPNAGELSTR.	1		
		TANNENBERGALLEE	1		
		THEODOR-HEUSS-PLATZ	7		
		TRAKEHNER ALLEE / FLATOWALLEE / JESSE-OWENS-ALLEE / COUBERTINPLATZ	3		
		WALDSCHULALLEE	1		
		WESTENDALLEE	1		
		Verkehrsunfälle im Bezirk CH			439
		SP		AM JULIUSTURM	1
				AM JULIUSTURM / DAUMSTR. / NONNENDAMMALLEE / FERDINAND-FRIEDENSBURG-PLATZ	4
				AM JULIUSTURM / NONNENDAMMALLEE / FERDINAND-FRIEDENSBURG-PLATZ	3
				BERTHOLD-SCHWARZ-STR. / GARTENFELDER STR. / HASELHORSTER DAMM	3
				BUOLSTR.	1
BUOLSTR. / ROHRDAMM	3				
CHARLOTTENBURGER CHAUSSEE	11				
CHARLOTTENBURGER CHAUSSEE / KLÄRWERKSTR.	1				
CHARLOTTENBURGER CHAUSSEE / RUHLEBENER STR. / TELTOWER STR. / AN DEN	1				
CHARLOTTENBURGER CHAUSSEE / STENDELWEG	1				
DIHLMANNSTR.	1				
DIHLMANNSTR. / IM HEIDEWINKEL	1				
DIHLMANNSTR. / ROHRDAMM	1				
FREIHEIT / AM SCHLANGENGRABEN	1				
FREIHEIT / KLÄRWERKSTR.	1				
GARTENFELDER STR.	5				
GARTENFELDER STR. / KÜSTERSTR.	2				

**Unfallörtlichkeiten von Seniorenverkehrsunfällen  
in der Direktion 2  
nach Polizeiabschnitten und Bezirken(alt)**

<b>2011</b>				
<b>Pol.Abschnitt</b>	<b>Bezirk (alt)</b>	<b>Ort</b>	<b>Anzahl</b>	
22	SP	GARTENFELDER STR. / RIENSBERGSTR.	1	
		GARTENFELDER STR. / SIMONRING	2	
		GEWERBEHOF	1	
		GEWERBEHOF / AN DEN FREIHEITSWIESEN	1	
		GOEBELSTR. / QUELLWEG	1	
		GORGASRING	1	
		GRAMMESTR. / NONNENDAMMALLEE	1	
		GRENADIERSTR. / GRUNEWALDSTR.	1	
		HALSKESTEIG / QUELLWEG	1	
		HARRIESSTR. / RAPSSTR.	1	
		HEFNERSTEIG / SIEMENS DAMM	1	
		JUGENDWEG / QUELLWEG / JUGENDPLATZ	1	
		JUNGFERNHEIDEWEG / MÄCKERITZSTR. / NONNENDAMMALLEE / POPITZWEG /	3	
		KÖTTGENSTR.	1	
		KÖTTGENSTR. / ROHRDAMM	1	
		LENTHER STEIG	1	
		MOTARDSTR.	1	
		MOTARDSTR. / ROHRDAMM / WOHLRABEDAMM	1	
		NONNENDAMMALLEE	19	
		NONNENDAMMALLEE / OTTERNBUCHTSTR. / PAULSTERNSTR.	11	
		NONNENDAMMALLEE / QUELLWEG	2	
		NONNENDAMMALLEE / ROHRDAMM	9	
		NONNENDAMMALLEE / WATTSTR.	1	
		OHMSTR. / SIEMENS DAMM	1	
		OTTERNBUCHTSTR.	1	
		OTTERNBUCHTSTR. / BOLTONSTR.	1	
		PAULSTERNSTR.	4	
		PICHELSWERDERSTR.	1	
		POPITZWEG	1	
		QUELLWEG	1	
		QUELLWEG / WERNERWERKDAMM	1	
		REISSTR.	1	
		RIEPELSTR.	1	
		ROHRDAMM	1	
		ROHRDAMM / SAATWINKLER DAMM	2	
		ROHRDAMMBRÜCKE	1	
	RUHLEBENER STR. / RUHLEBENER STR.	1		
	SAATWINKLER DAMM	3		
	SIEMENS DAMM	9		
	SPANDAUER DAMM	1		
	SPANDAUER DAMM / WIESENDAMM	2		
	TELTOWER STR.	2		
	WEHNELTSTEIG / WERNERWERKDAMM	1		
	WERNERWERKDAMM	1		
	WIESENDAMM	1		
	Verkehrsunfälle im Bezirk SP			142
	WI	WI	ALTE SPANDAUER POSTSTR.	1
AM POSTFENN			3	
AM POSTFENN / HAVELCHAUSSEE			1	
EICHKAMPSTR. / KÖNIGSWEG / AUERBACHTUNNEL			2	
HAVELCHAUSSEE			2	
KÖNIGSWEG			1	
Verkehrsunfälle im Bezirk WI			10	
Verkehrsunfälle im A 22			591	

**Unfallörtlichkeiten von Seniorenverkehrsunfällen  
in der Direktion 2  
nach Polizeiabschnitten und Bezirken(alt)**

<b>2011</b>			
<b>Pol.Abschnitt</b>	<b>Bezirk (alt)</b>	<b>Ort</b>	<b>Anzahl</b>
23	SP	ADAMSTR.	6
		ADELHEID-PONINSKA-STR. / ERNA-SACK-STR.	1
		ALT-GATOW	3
		ALT-KLADOW	1
		ALTONAER STR.	2
		ALTONAER STR. / ELSFLEETHER WEG	1
		ALTONAER STR. / KLOSTERSTR.	4
		ALTONAER STR. / PÄWESINER WEG	1
		ALT-PICHELSDORF	1
		ALT-PICHELSDORF / HEERSTR. / MAHNKOPFWEG	2
		ALT-PICHELSDORF / HEERSTR. / PICHELSDORFER STR. / SÜDPARK	6
		AM HEIDEBERG	1
		AM OMNIBUSHOF / GATOWER STR. / GRAETSCHELSTEIG	2
		AM OMNIBUSHOF / WILHELMSTR.	1
		AM PICHELSSEE	2
		ANSCHÜTZWEG	1
		BALUSCHEKWEG / COSMARWEG	1
		BARMBEKER WEG	1
		BARMBEKER WEG / BRUNSBÜTTELER DAMM / HABERLANDWEG	4
		BAUMGARTENSTEG / RUHLEBENER STR.	1
		BERGSTR.	1
		BERGSTR. / HAUPTSTR.	1
		BETCKESTR.	2
		BLASEWITZER RING	1
		BLASEWITZER RING / MAULBEERALLEE / SEEBURGER WEG	2
		BÖRNICKER STR. / HEERSTR.	2
		BRANDENSTEINWEG / HEERSTR. / SIEMENSWERDERWEG	3
		BRÜDERSTR. / FÖLDERICHSTR.	1
		BRÜDERSTR. / PICHELSDORFER STR.	1
		BRUNSBÜTTELER DAMM	31
		BRUNSBÜTTELER DAMM / AM BAHNHOF SPANDAU	2
		BRUNSBÜTTELER DAMM / EGELPFUHLSTR.	1
		BRUNSBÜTTELER DAMM / ELSFLEETHER WEG	1
		BRUNSBÜTTELER DAMM / KLOSTERSTR. / RUHLEBENER STR.	14
		BRUNSBÜTTELER DAMM / MAGISTRATSWEG	3
		BRUNSBÜTTELER DAMM / NAUENER STR.	3
		BRUNSBÜTTELER DAMM / NENNHAEUSER DAMM	3
		BRUNSBÜTTELER DAMM / PÄWESINER WEG	4
		BRUNSBÜTTELER DAMM / WILHELMSHAVENER STR.	4
		DIEDENHOFENER STR. / KLOSTERSTR.	1
		DORFSTR.	2
		DROSSELSTR.	1
		EBERSDORFER STR. / PÄWESINER WEG	1
		EGELPFUHLSTR.	2
		EGELPFUHLSTR. / LAZARUSSTR.	1
		EICHELMATENWEG	1
		ELSFLEETHER WEG	2
		FINKENKRUGER WEG / TORWEG	1
		FÖLDERICHSTR. / ZIMMERSTR.	1
		FOLKUNGERSTR. / RODENSTEINSTR.	1
FRANZSTR.	1		
FREYBRÜCKE	3		
GÄRTNEREIRING / HEERSTR. / REIMERWEG	3		
GATOWER STR.	14		
GATOWER STR. / HEERSTR.	13		
GATOWER STR. / KELTERERWEG	1		



**Unfallörtlichkeiten von Seniorenverkehrsunfällen  
in der Direktion 2  
nach Polizeiabschnitten und Bezirken(alt)**

<b>2011</b>			
<b>Pol.Abschnitt</b>	<b>Bezirk (alt)</b>	<b>Ort</b>	<b>Anzahl</b>
23	SP	GATOWER STR. / SANDHEIDEWEG	1
		GATOWER STR. / WILHELMSTR.	6
		GEHLBERGER STR.	1
		GENFENBERGSTR. / PICHELSDORFER STR.	1
		GERSTÄCKERWEG / GÖßWEINSTEINER GANG	1
		GÖTELSTR.	1
		GÖTELSTR. / KROWELSTR. / WEIßENBURGER STR.	2
		GRIMMELSHAUSENSTR. / KRAMPNITZER WEG / PFÄNDNERWEG	1
		GRUBERZEILE	1
		GRUNEWALDSTR. / RUHLEBENER STR.	2
		HEERSTR.	20
		HEERSTR. / BUSCHOWER WEG	1
		HEERSTR. / DÖBERITZER WEG	1
		HEERSTR. / JACZOSTR.	2
		HEERSTR. / MAGISTRATSWEG / SEMMELLÄNDERWEG	4
		HEERSTR. / NENNHAUSER DAMM / AM STAAKENER KIRCHENGELÄNDE	2
		HEERSTR. / STEINMEISTERWEG	1
		HEERSTR. / STÖßENSEEBRÜCKE	1
		HEERSTR. / WILHELMSTR.	8
		HELLEBERGEWEG / KLADOWER DAMM	2
		JACZOSTR.	1
		JORDANSTR. / PICHELSDORFER STR. / WACHENHEIMER WEG	1
		KATZWANGER STEIG	1
		KELTERERWEG / WEINMEISTERHORNWEG	1
		KLADOWER DAMM	11
		KLADOWER DAMM / NEUKLADOWER ALLEE	1
		KLOSTERBUSCHWEG	2
		KLOSTERSTR.	9
		KLOSTERSTR. / SEDANSTR.	2
		KLOSTERSTR. / SEEBURGER STR. / WILHELMSTR. / ZIEGELHOF	3
		KRAMPNITZER WEG	1
		KRAMPNITZER WEG / PARNEMANNWEG / SAKROWER LANDSTR.	1
		KRAMPNITZER WEG / SELBITZER STR.	1
		KROWELSTR.	5
		KRUMME GÄRTEN	1
		LANZENDORFER WEG	1
		LERCHENSTR. / RITTERFELDDAMM / JOHANN-LANDEFELDT-STR.	1
		LEUBNITZER WEG / MAULBEERALLEE	1
		MAGISTRATSWEG	2
		MAGISTRATSWEG / LOSCHWITZER WEG	1
		MAULBEERALLEE	1
		MELANCHTHONSTR. / WILHELMSTR.	1
		MESSTERWEG / SEMMELLÄNDERWEG	1
		METZER STR. / WILHELMSTR.	1
		MEYDENBAUERWEG / SANDSTR.	2
		MEYERWEG / KLOSTERBUSCHWEG	1
		NENNHAUSER DAMM	3
NENNHAUSER DAMM / AM ZEPPELINPARK	1		
OBSTALLEE	5		
PARNEMANNWEG / SAKROWER KIRCHWEG	1		
PÄWESINER WEG	2		
PÄWESINER WEG / SEEBURGER STR.	1		
PICHELSDORFER STR.	5		
PICHELSDORFER STR. / WEIßENBURGER STR.	1		
PICHELSDORFER STR. / WEVERSTR.	1		
PICHELSDORFER STR. / WILHELMSTR.	2		

**Unfallörtlichkeiten von Seniorenverkehrsunfällen  
in der Direktion 2  
nach Polizeiabschnitten und Bezirken(alt)**

<b>2011</b>			
<b>Pol.Abschnitt</b>	<b>Bezirk (alt)</b>	<b>Ort</b>	<b>Anzahl</b>
23	SP	PICHELDORFER STR. / ZIMMERSTR. / METZER PLATZ	2
		PILLNITZER WEG / HEERSTR.	3
		PILLNITZER WEG / MAGISTRATSWEG / MAULBEERALLEE	2
		POTSDAMER CHAUSSEE	1
		POTSDAMER CHAUSSEE / PRIVATSTR.	4
		POTSDAMER CHAUSSEE / RITTERFELDDAMM	3
		PRISDORFER STR. / STAAKENER STR.	1
		RÄCKNITZER STEIG	1
		REX-WAITE-STR. / AM LANDSCHAFTSPARK GATOW	1
		RITTERFELDDAMM	1
		RITTERFELDDAMM / UFERPROMENADE / AM FLUGPLATZ GATOW	1
		RODENSTEINSTR. / WILHELMSTR.	1
		ROWANWEG / KLOSTERBUSCHWEG	1
		RUHLEBENER STR.	5
		RUHLEBENER STR. / TIEFWERDERWEG / KGA TIEFWERDERWEG	2
		SAKROWER LANDSTR.	3
		SCHMIDT-KNOBELSDORF-STR.	3
		SCHMIDT-KNOBELSDORF-STR. / KGA HASENHEIDE IV / SOTZMANNSTR.	1
		LUTONE	1
		SCHMIDT-KNOBELSDORF-STR. / WILHELMSTR. / MELANCHTHONPLATZ	2
		SEDANSTR.	3
		SEEBADSTR. / WALDALLEE	1
		SEEBURGER STR.	7
		SEEBURGER WEG	1
		SIEMENSWERDERWEG	1
		SPANDAUER BURGWALL	1
		SPANDAUER STR.	1
		STRAßBURGER STR.	2
		SÜDEKUMZEILE	3
		TORWEG	1
		ULRIKENSTR.	1
		VERLÄNGERTE UFERPROMENADE	1
		WEINHOLDWEG	1
		WEINMEISTERHORNWEG	1
		WEIßENBURGER STR.	1
WEIßENSTADTER RING	1		
WEVERSTR.	1		
WILHELMSTR.	11		
ZINGERLEWEG	1		
Verkehrsunfälle im Bezirk SP			385
Verkehrsunfälle im A 23			385
24	CH	100 AD CHARLOTTENB AUSF N TEGELER W U SIEMENS D	1
		100 AD CHARLOTTENBURG AUSFAHRT N TEGELER WEG	2
		100 AD CHARLOTTENBURG EINFAHR V SIEMENS DAMM	1
		100 AD CHARLOTTENBURG HAUPTFAHRBAHN >W	6
		100 AS BEUSSELSTR, AS SEESTR HAUPTFAHRBAHN >O	1
		100 AS BEUSSELSTR, AS SEESTR HAUPTFAHRBAHN >W	1
		100 Z AD CHARLOTTENBURG U AS BEUSSELSTR HAUPTFB	1
		100 Z AS BEUSSELSTR U AD CHARLOTTENB HAUPTFB	2
		111 AS FLUGH TEGEL, SAATWINKLER DAMM HAUPTFB >N	3
		111 AS FLUGH TEGEL, SAATWINKLER DAMM HAUPTFB >S	1
		111 AS FLUGHAFEN TEGEL EINF V SAATWINKLER D N S	1
		111 AS HECKERDAMM AUSFAHRT N HECKERDAMM	2
		111 AS HECKERDAMM EINF V KURT-SCHU-D, HECKERDAMM	1
		111 AS HECKERDAMM EINF AHR V HECKERDAMM	1

**Unfallörtlichkeiten von Seniorenverkehrsunfällen  
in der Direktion 2  
nach Polizeiabschnitten und Bezirken(alt)**

<b>2011</b>			
<b>Pol.Abschnitt</b>	<b>Bezirk (alt)</b>	<b>Ort</b>	<b>Anzahl</b>
24	CH	111 AS HECKERDAMM HAUPTFAHRBAHN >N	2
		111 AS HECKERDAMM HAUPTFAHRBAHN >S	6
		111 Z AS FLUGH TEGEL, SAATW U AS HECKERD HAUPTFB	1
		111 Z AS HECKERD U AD CHARLOTTENBURG HAUPTFB	3
		ALT-LIETZOW / GUERICKESTR. / RÖNTGENSTR.	1
		ALT-LIETZOW / WINTERSTEINSTR.	2
		AM SPREEBORD / SÖMMERINGSTR. / CAPRIVIBRÜCKE	1
		BERNHARD-LICHTENBERG-STR. / HECKERDAMM	1
		BISMARCKSTR.	4
		BISMARCKSTR. / FRITSCHESTR.	2
		BISMARCKSTR. / KAISERDAMM / SCHLOßSTR. / SUAREZSTR.	8
		BISMARCKSTR. / KAISER-FRIEDRICH-STR.	17
		BISMARCKSTR. / KRUMME STR. / SHAKESPEAREPLATZ	1
		BISMARCKSTR. / RICHARD-WAGNER-STR. / SESENHEIMER STR.	4
		BISMARCKSTR. / RÜCKERTSTR.	1
		BISMARCKSTR. / WILMERSDORFER STR.	4
		BONHOEFFERUFER / MIERENDORFFSTR. / SCHLOßBRÜCKE / SCHLOßBRÜCKENSTEG	2
		BRAHESTR. / HERSCHELSTR.	1
		BRAHESTR. / TEGELER WEG	2
		BRAUHOFSTR. / GIERKEZEILE / OTTO-SUHR-ALLEE	3
		CHRISTSTR.	3
		DANCKELMANNSTR. / KAISERDAMM / WITZLEBENPLATZ	3
		EOSANDERSTR. / OTTO-SUHR-ALLEE / WILMERSDORFER STR.	2
		FRIEDRICH-OLBRICHT-DAMM	1
		FRIEDRICH-OLBRICHT-DAMM / HECKERDAMM	1
		FRIEDRICH-OLBRICHT-DAMM / SAATWINKLER DAMM	5
		FRITSCHESTR.	1
		FRITSCHESTR. / KANTSTR.	1
		GEIßLERPFAD / HECKERDAMM	1
		GENERAL-GANEVAL-BRÜCKE	1
		GIERKEZEILE	2
		GOERDELERDAMM / JAKOB-KAISER-PLATZ	4
		GOERDELERDAMM / REICHWEINDAMM / A 100 BAB / 100 AD CHARLOTTENBURG	4
		GOETHESTR. / KRUMME STR.	1
		GOSLARER UFER / QUEDLINBURGER STR.	1
		HALEMWEG / HEILMANNRING	1
		HAUBACHSTR. / KAISER-FRIEDRICH-STR.	1
		HAUBACHSTR. / WILMERSDORFER STR.	2
		HECKERDAMM	3
		HEILMANNRING	2
		HEINICKEWEG / TOEPLERSTR.	1
		HERBARTSTR. / NEUE KANTSTR.	2
		HOLTZENDORFFSTR.	1
		HORSTWEG	2
		HÜTTIGPFAD / SAATWINKLER DAMM	2
		JUNGFERNHEIDEWEG	1
		KAISERDAMM	12
		KAISERDAMM / SALDERNSTR. / KAISERDAMMBRÜCKE	1
		KAISERDAMM / SOPHIE-CHARLOTTEN-STR.	6
		KAISER-FRIEDRICH-STR.	4
		KAISER-FRIEDRICH-STR. / KANTSTR.	1
		KAISER-FRIEDRICH-STR. / LEWISHAMSTR. / STUTTGARTER PLATZ	4
		KAISER-FRIEDRICH-STR. / LOHMEYERSTR.	1
		KAISER-FRIEDRICH-STR. / OTTO-SUHR-ALLEE / SPANDAUER DAMM / LUISENPLATZ	7
		KAISER-FRIEDRICH-STR. / PESTALOZZISTR.	6
		KAISER-FRIEDRICH-STR. / SCHILLERSTR.	6

**Unfallörtlichkeiten von Seniorenverkehrsunfällen  
in der Direktion 2  
nach Polizeiabschnitten und Bezirken(alt)**

<b>2011</b>			
<b>Pol.Abschnitt</b>	<b>Bezirk (alt)</b>	<b>Ort</b>	<b>Anzahl</b>
24	CH	KAISER-FRIEDRICH-STR. / SCHUSTEHRUSSTR.	4
		KAISER-FRIEDRICH-STR. / ZILLESTR.	2
		KAISERIN-AUGUSTA-ALLEE	1
		KAISERIN-AUGUSTA-ALLEE / SÖMMERINGSTR. / MIERENDORFFPLATZ	2
		KAISERIN-AUGUSTA-ALLEE / WERNIGERODER STR.	1
		KANTSTR.	7
		KANTSTR. / KRUMME STR.	3
		KANTSTR. / NEUE KANTSTR. / SUAREZSTR.	2
		KANTSTR. / WINDSCHEIDSTR.	1
		KLAUSENERPLATZ	2
		KNOBELSDORFFSTR.	2
		KNOBELSDORFFSTR. / SOPHIE-CHARLOTTEN-STR.	2
		KRUMME STR.	6
		KRUMME STR. / OTTO-SUHR-ALLEE / WARBURGZEILE	4
		KRUMME STR. / SCHILLERSTR.	1
		KRUMME STR. / WILMERSDORFER STR. / STUTTGARTER PLATZ	1
		KRUMME STR. / ZILLESTR.	1
		KUNO-FISCHER-STR. / LIETZENSEEUFER / NEUE KANTSTR.	1
		KURT-SCHUMACHER-DAMM / HECKERDAMM / A 111 BAB AUTOBAHNZUBRINGER	10
		KURT-SCHUMACHER-DAMM / JAKOB-KAISER-PLATZ	8
		LETTERHAUSWEG	1
		LETTERHAUSWEG / NIKOLAUS-GROß-WEG / SIEMENSDAMM / A 100 BAB / 100 AD	5
		LISE-MEITNER-STR.	2
		LOHMEYERSTR. / OTTO-SUHR-ALLEE	4
		LUISENPLATZ	1
		MAX-DOHRN-STR. / TEGELER WEG	4
		MIERENDORFFSTR. / TAUROGGENER STR. / TEGELER WEG	1
		MINDENER STR. / TEGELER WEG	1
		MOLLWITZSTR.	2
		MÖRSCHBRÜCKE	3
		NEUE KANTSTR. / WITZLEBENSTR.	2
		NEUFERTSTR.	1
		NORDHAUSER STR. / SÖMMERINGSTR.	2
		OLBERSSTR.	1
		OLBERSSTR. / TEGELER WEG	2
		OSNABRÜCKER STR. / MIERENDORFFPLATZ	1
		OSNABRÜCKER STR. / TEGELER WEG	2
		OTTO-SUHR-ALLEE	4
		PESTALOZZISTR.	3
		PULSSTR. / SOPHIE-CHARLOTTEN-STR.	1
		QUEDLINBURGER STR. / SÖMMERINGSTR.	2
		REICHWEINDAMM	2
		RICHARD-WAGNER-STR. / ZILLESTR.	3
		RIEHLSTR.	1
		RIEHLSTR. / WUNDTSTR.	1
		RÖNNESTR.	1
		RÜCKERTSTR. / SCHILLERSTR.	3
		SAATWINKLER DAMM	10
		SAATWINKLER DAMM / A 111 BAB AUTOBAHNZUBRINGER HAMBURG / 111 AS	2
		SAATWINKLER DAMM / ADAM-VON-TROTT-STR.	1
		SAATWINKLER DAMM / SEESTR. / A 100 BAB / GOERDELERDAMMBRÜCKE / 100 AS	5
		SAATWINKLER DAMM / STRAßE 70	2
		SAATWINKLER DAMM / ZUFAHRT Z. FLUGHAFEN TEGEL / GENERAL-GANEVAL-BRÜCKE	9
		SCHILLERSTR.	7
		SCHILLERSTR. / WINDSCHEIDSTR.	1
		SCHLOßSTR.	1

**Unfallörtlichkeiten von Seniorenverkehrsunfällen  
in der Direktion 2  
nach Polizeiabschnitten und Bezirken(alt)**

<b>2011</b>			
Pol.Abschnitt	Bezirk (alt)	Ort	Anzahl
24	CH	SCHLOßSTR. / SPANDAUER DAMM	4
		SCHUSTEHRUSSTR.	1
		SCHWEIGGERWEG	1
		SEELINGSTR.	1
		SEESTR.	4
		SEESTR. / A 100 BAB / LUDWIG-HOFFMANN-BRÜCKE / GOERDELERDAMMBRÜCKE / 100 A	2
		SIEMENS DAMM / JAKOB-KAISER-PLATZ	12
		SÖMMERINGSTR.	1
		SOPHIE-CHARLOTTEN-STR.	4
		SOPHIE-CHARLOTTEN-STR. / SPANDAUER DAMM	2
		SPANDAUER DAMM	7
		SPANDAUER DAMM / KLAUSENERPLATZ	2
		STUTTGARTER PLATZ	3
		SUAREZSTR.	4
		SUAREZSTR. / AMTSGERICHTSPLATZ	2
		SUAREZSTR. / WINDSCHEIDSTR.	3
		TEGELER WEG	4
		TEGELER WEG / A 100 BAB / 100 AD CHARLOTTENBURG AUSFAHRT N TEGELER WEG	1
		TEGELER WEG / JAKOB-KAISER-PLATZ	13
		TEICHGRÄBERZEILE	1
		WILMERSDORFER STR.	7
		WILMERSDORFER STR. / ZILLESTR.	2
		WITZLEBENPLATZ	1
WITZLEBENSTR.	1		
ZILLESTR.	2		
Verkehrsunfälle im Bezirk CH			427
Verkehrsunfälle im A 24			427
25	CH	ALBRECHT-ACHILLES-STR. / DAHLMANNSTR. / KURFÜRSTENDAMM	3
		BRANDENBURGISCHE STR. / KURFÜRSTENDAMM / LEWISHAMSTR. / ADENAUERPLATZ	1
		CICEROSTR. / KURFÜRSTENDAMM / LEHNINER PLATZ	2
		CLAUSEWITZSTR.	1
		CLAUSEWITZSTR. / GIESEBRECHTSTR. / SYBELSTR. / MEYERINCKPLATZ	1
		DAHLMANNSTR.	1
		DAHLMANNSTR. / SYBELSTR.	1
		DAMASCHKESTR. / DROYSENSTR. / NESTORSTR.	1
		DAMASCHKESTR. / JOACHIM-FRIEDRICH-STR. / KRACAUERPLATZ	2
		EISENZAHNSTR. / KURFÜRSTENDAMM / WAITZSTR.	1
		GERVINUSSTR.	5
		GERVINUSSTR. / LEWISHAMSTR.	1
		GERVINUSSTR. / LEWISHAMSTR. / MOMMSENSTR.	5
		GIESEBRECHTSTR. / KURFÜRSTENDAMM	1
		GIESEBRECHTSTR. / WILMERSDORFER STR.	1
		KURFÜRSTENDAMM	13
		KURFÜRSTENDAMM / LEIBNIZSTR.	3
		KURFÜRSTENDAMM / OLIVAER PLATZ	4
		LEWISHAMSTR.	5
		MOMMSENSTR.	1
		MOMMSENSTR. / WILMERSDORFER STR. / HINDEMITHPLATZ	1
		ROSCHERSTR. / SYBELSTR.	1
		TUNNEL AM ADENAUERPLATZ	1
WILMERSDORFER STR.	2		
Verkehrsunfälle im Bezirk CH			58
WI		100 AD FUNKTURM HAUPTFAHRBAHN >N	4
		100 AS HOHENZOLLERNDAMM EINF V HOHENZOLLERND W	1

**Unfallörtlichkeiten von Seniorenverkehrsunfällen  
in der Direktion 2  
nach Polizeiabschnitten und Bezirken(alt)**

<b>2011</b>			
<b>Pol.Abschnitt</b>	<b>Bezirk (alt)</b>	<b>Ort</b>	<b>Anzahl</b>
25	WI	100 AS HOHENZOLLERNDAMM HAUPTFAHRBAHN >O	2
		100 AS HOHENZOLLERNDAMM HAUPTFAHRBAHN >W	5
		100 AS KURFÜRSTEND (NÖRDL T) EINF V RATHENAUPL	1
		100 AS KURFÜRSTENDAMM HAUPTFAHRBAHN >O	2
		100 AS KURFÜRSTENDAMM HAUPTFAHRBAHN >W	6
		100 AS SCHMARGENDORF EINF V MECKLENBURGI OST	1
		100 AS SCHMARGENDORF HAUPTFAHRBAHN >O	1
		100 AS SCHMARGENDORF VERB-FB V A 100 N A 100 NOR	2
		100 Z AD FUNKTURM U AS KURFÜRSTENDAMM HAUPTFB	2
		100 Z AK WILMERSDORF U AS HOHENZOLLERND HAUPTFB	4
		100 Z AS KURFÜRSTEND U AS HOHENZOLLERND HAUPTFB	2
		100 Z AS KURFÜRSTENDAMM U AD FUNKTURM HAUPTFB	4
		115 AS HÜTTENWEG AUSFAHRT N HÜTTENWEG WEST	1
		115 AS HÜTTENWEG HAUPTFAHRBAHN >SW	2
		115 Z AD FUNKTURM U AS HÜTTENWEG HAUPTFAHRBAHN	4
		A 100 BAB / HOHENZOLLERNDAMMBRÜCKE / 100 AS HOHENZOLLERNDAMM AUSF N HOH	2
		AHRWEILERSTR.	1
		AHRWEILERSTR. / DEIDESHEIMER STR.	1
		AHRWEILERSTR. / MARKOBRUNNER STR.	1
		ALBRECHT-ACHILLES-STR. / WESTFÄLISCHE STR.	1
		AUGUSTE-VIKTORIA-STR. / ELGERSBURGER STR.	1
		AUGUSTE-VIKTORIA-STR. / PAULSBORNER STR.	3
		AUGUSTE-VIKTORIA-STR. / WARMBRUNNER STR.	4
		BALLENSTEDTER STR. / BRANDENBURGISCHE STR. / WITTELSBACHERSTR.	1
		BAYERISCHE STR. / OLIVAER PLATZ	2
		BERGHEIMER STR.	1
		BERGHEIMER STR. / SÜDWESTKORSO	1
		BERKAER STR.	4
		BERKAER STR. / BREITE STR. / FRIEDRICHSHALLER STR. / HUNDEKEHLESTR. /	2
		BERKAER STR. / EGERSTR. / HOHENZOLLERNDAMM / ELSTERPLATZ	7
		BERKAER STR. / FRANZENSBADER STR.	1
		BERKAER STR. / KARLSBADER STR.	1
		BERKAER STR. / KISSINGER STR.	3
		BERKAER STR. / KÖSENER STR. / BERKAER PLATZ	1
		BERNADOTTESTR. / CLAYALLEE / HOHENZOLLERNDAMM	1
		BIELEFELDER STR. / MANSFELDER STR.	1
		BINGER STR.	1
		BINGER STR. / MECKLENBURGISCHE STR.	2
		BINGER STR. / NAUHEIMER STR.	1
		BINGER STR. / WIESBADENER STR.	1
		BISMARCKALLEE	1
		BISMARCKALLEE / HERTHA STR.	1
		BISMARCKALLEE / KOENIGSALLEE	1
		BISMARCKBRÜCKE	1
		BONNER STR. / KREUZNACHER STR.	1
		BORKUMER STR.	1
		BORNIMER STR.	1
		BORNIMER STR. / KURFÜRSTENDAMM / STORKWINKEL	2
		BORNSTEDTER STR.	1
		BORNSTEDTER STR. / KURFÜRSTENDAMM	3
BRANDENBURGISCHE STR.	5		
AM ADENAUE	2		
BRANDENBURGISCHE STR. / KONSTANZER STR.	8		
BRANDENBURGISCHE STR. / MÜNSTERSCHE STR.	1		
BRANDENBURGISCHE STR. / PAULSBORNER STR. / XANTENER STR.	4		
BRANDENBURGISCHE STR. / WESTFÄLISCHE STR. / FEHRBELLINER PLATZ	2		

**Unfallörtlichkeiten von Seniorenverkehrsunfällen  
in der Direktion 2  
nach Polizeiabschnitten und Bezirken(alt)**

<b>2011</b>			
<b>Pol.Abschnitt</b>	<b>Bezirk (alt)</b>	<b>Ort</b>	<b>Anzahl</b>
25	WI	BREGENZER STR.	1
25	WI	BREGENZER STR. / OLIVAER PLATZ	2
25	WI	BREITE STR.	6
25	WI	BREITE STR. / CUNOSTR. / KIRCHSTR.	2
25	WI	BREITE STR. / OEYNHAUSER STR.	1
25	WI	BURGUNDER STR. / SPESSARTSTR.	1
25	WI	CASPAR-THEYß-STR.	1
25	WI	CASPAR-THEYß-STR. / WANGENHEIMSTR.	1
25	WI	CHARLOTTENBRUNNER STR. / KUDOWASTR.	1
25	WI	CICEROSTR.	3
25	WI	CICEROSTR. / SEESENER STR.	1
25	WI	CICEROSTR. / WESTFÄLISCHE STR.	1
25	WI	CLAYALLEE	1
25	WI	CLAYALLEE / DÜNKELBERGSTEIG	2
25	WI	CLAYALLEE / MESSELSTR. / WALDMEISTERSTR.	2
25	WI	CUNOSTR.	7
25	WI	CUNOSTR. / FORCKENBECKSTR.	1
25	WI	CUNOSTR. / HOHENZOLLERNDAMM / WARMBRUNNER STR.	2
25	WI	DAVOSER STR.	3
25	WI	DELBRÜCKSTR.	1
25	WI	DELBRÜCKSTR. / HUBERTUSALLEE	2
25	WI	DELBRÜCKSTR. / KOENIGSALLEE	1
25	WI	DILLENBURGER STR.	2
25	WI	DILLENBURGER STR. / HELGOLANDSTR. / NORDERNEYER STR. / FRANZ-CORNELSEN-W	1
25	WI	SCHMARGEN	2
25	WI	DOBERANER STR. / SCHELLENDORFFSTR. / WARNEMÜNDER STR.	1
25	WI	DUISBURGER STR.	2
25	WI	DUISBURGER STR. / KONSTANZER STR.	2
25	WI	DÜSSELDORFER STR.	1
25	WI	DÜSSELDORFER STR. / KONSTANZER STR.	1
25	WI	EGERSTR. / TAUNUSSTR. / TEPLITZER STR.	3
25	WI	EHEMALS 100 ZW AUS U EINF MECKLENBURGISCHE STR O	2
25	WI	EISENZAHNSTR. / RAVENSBERGER STR.	1
25	WI	ELGERSBURGER STR. / FORCKENBECKSTR. / HOHENZOLLERNDAMM	6
25	WI	ERDENER STR. / KOENIGSALLEE / WALLOTSTR.	2
25	WI	FEHLERSTR. / HANAUER STR. / LAUBACHER STR.	2
25	WI	FEHRBELLINER PLATZ	1
25	WI	FONTANESTR. / HAGENSTR. / KOENIGSALLEE	3
25	WI	FORCKENBECKSTR.	5
25	WI	FORCKENBECKSTR. / MECKLENBURGISCHE STR. / HEIDELBERGER PLATZ	2
25	WI	FRANZENSBADER STR.	1
25	WI	FRANZENSBADER STR. / HUBERTUSALLEE	3
25	WI	FRIEDRICHSHALLER STR. / MECKLENBURGISCHE STR.	3
25	WI	FRIEDRICHSRUHER STR. / ORBER STR.	1
25	WI	FURTWÄNGLERSTR. / RICHARD-STRAUSS-STR.	2
25	WI	GEORG-WILHELM-STR.	1
25	WI	GILLWEG / HUBERTUSALLEE / RATHENAUPLATZ	1
25	WI	HAGENPLATZ	1
25	WI	HAGENSTR.	1
25	WI	HAGENSTR. / KRONBERGER STR.	1
25	WI	HAGENSTR. / MENZELSTR. / HAGENPLATZ	1
25	WI	HAGENSTR. / TEPLITZER STR. / ROSENECK (PLATZ)	5
25	WI	HALENSEESTR.	7
25	WI	HALENSEESTR. / A 100 BAB / HALENSEESTRAßENBRÜCKE / 100 AD FUNKTURM AUSFAH	1
25	WI	HALENSEESTR. / RATHENAUPLATZ	2
25	WI	HAMMERSTEINSTR. / RHEINBABENALLEE	1

**Unfallörtlichkeiten von Seniorenverkehrsunfällen  
in der Direktion 2  
nach Polizeiabschnitten und Bezirken(alt)**

<b>2011</b>			
<b>Pol.Abschnitt</b>	<b>Bezirk (alt)</b>	<b>Ort</b>	<b>Anzahl</b>
25	WI	HANAUER STR.	1
25	WI	HANAUER STR. / SPESSARTSTR.	1
25	WI	HEILBRONNER STR.	2
25	WI	HEILIGENDAMMER STR.	1
25	WI	HEKTORSTR.	1
25	WI	HEKTORSTR. / KURFÜRSTENDAMM	1
25	WI	HERTHASTR. / HUBERTUSALLEE / WARMBRUNNER STR.	2
25	WI	HEYDENSTR. / HUNDEKEHLESTR. / SELCHOWSTR.	1
25	WI	HOHENZOLLERNDAMM	20
25	WI	HOHENZOLLERNDAMM / A 100 BAB / HOHENZOLLERNDAMMBRÜCKE / 100 AS	6
25	WI	HOHENZOLLERNDAMM / ILMENAUER STR.	1
25	WI	HOHENZOLLERNDAMM / KARLSBADER STR.	2
25	WI	HOHENZOLLERNDAMM / KRONBERGER STR.	2
25	WI	HOHENZOLLERNDAMM / LANDECKER STR. / SALZBRUNNER STR.	5
25	WI	HOHENZOLLERNDAMM / MARIENBADER STR.	1
25	WI	HOHENZOLLERNDAMM / RHEINBABENALLEE / TEPLITZER STR.	9
25	WI	HOHENZOLLERNDAMMBRÜCKE	1
25	WI	HOMBURGER STR.	2
25	WI	HUBERTUSALLEE	9
25	WI	HUBERTUSALLEE / BISMARCKPLATZ	4
25	WI	HUBERTUSALLEE / KOENIGSALLEE	7
25	WI	HUBERTUSBADER STR.	1
25	WI	HUMBOLDTSTR.	1
25	WI	HUNDEKEHLESTR.	1
25	WI	HUNDEKEHLESTR. / KÖSENER STR.	1
25	WI	HUNDEKEHLESTR. / RHEINBABENALLEE	2
25	WI	JOACHIM-FRIEDRICH-STR.	6
25	WI	JOACHIM-FRIEDRICH-STR. / KURFÜRSTENDAMM / AGATHE-LASCH-PLATZ	4
25	WI	JOHANN-GEORG-STR.	3
25	WI	JOHANNISBERGER STR.	2
25	WI	JOHANN-SIGISMUND-STR. / KARLSRUHER STR. / KURFÜRSTENDAMM	3
25	WI	JOHANN-SIGISMUND-STR. / WESTFÄLISCHE STR.	2
25	WI	KARLSBADER STR.	1
25	WI	KARLSRUHER STR.	1
25	WI	KATHARINENSTR.	1
25	WI	KATHARINENSTR. / KURFÜRSTENDAMM	1
25	WI	KISSINGER STR.	1
25	WI	KISSINGER STR. / WEINHEIMER STR.	1
25	WI	KOENIGSALLEE	6
25	WI	KOLBERGER PLATZ	1
25	WI	KONSTANZER STR.	3
25	WI	KONSTANZER STR. / MANSFELDER STR.	1
25	WI	KONSTANZER STR. / RUHRSTR.	1
25	WI	KONSTANZER STR. / WESTFÄLISCHE STR.	1
25	WI	KONSTANZER STR. / WITTELSBACHERSTR.	1
25	WI	KONSTANZER STR. / XANTENER STR. / OLIVAER PLATZ	4
25	WI	KONSTANZER STR. / ZÄHRINGERSTR.	2
25	WI	KRAMPASPLATZ	1
25	WI	KREUZNACHER STR.	3
25	WI	KREUZNACHER STR. / MARBACHER STR.	1
25	WI	KRONBERGER STR.	1
25	WI	KRONBERGER STR. / TAUNUSSTR.	1
25	WI	KUDOWASTR.	1
25	WI	KURFÜRSTENDAMM	20
25	WI	KURFÜRSTENDAMM / HENRIETTENPLATZ	1
25	WI	KURFÜRSTENDAMM / MARKGRAF-ALBRECHT-STR.	1



**Unfallörtlichkeiten von Seniorenverkehrsunfällen  
in der Direktion 2  
nach Polizeiabschnitten und Bezirken(alt)**

<b>2011</b>			
<b>Pol.Abschnitt</b>	<b>Bezirk (alt)</b>	<b>Ort</b>	<b>Anzahl</b>
25	WI	KURFÜRSTENDAMM / NESTORSTR.	2
		KURFÜRSTENDAMM / RATHENAUPLATZ	5
		KURFÜRSTENDAMM / SCHWARZBACHER STR.	4
		KURFÜRSTENDAMM / WESTFÄLISCHE STR.	2
		KURFÜRSTENDAMMBRÜCKE	3
		LAUBACHER STR.	3
		LAUBACHER STR. / BERGHEIMER PLATZ	1
		LAUBACHER STR. / SÜDWESTKORSO / WIESBADENER STR.	4
		LAUBENHEIMER STR.	1
		LENTZEALLEE / SPILSTR.	1
		LÜTZENSTR. / RINGBAHNSTR.	1
		MARKGRAF-ALBRECHT-STR.	1
		MECKLENBURGISCHE STR.	9
		MECKLENBURGISCHE STR. / BAB-TUNNEL SCHLANGENBADER STR. / 100 AS SCHMARGEN	1
		MECKLENBURGISCHE STR. / HEIDELBERGER PLATZ	2
		MECKLENBURGISCHE STR. / RUDOLF-MOSSE-STR.	1
		MECKLENBURGISCHE STR. / SCHLANGENBADER STR. / BAB-TUNNEL SCHLANGENBADER	4
		MECKLENBURGISCHE STR. / WIESBADENER STR.	2
		MESSELSTR. / PÜCKLERSTR.	1
		MISDROYER STR.	1
		MISDROYER STR. / SAßNITZER STR.	1
		NAUHEIMER STR.	1
		NESTORSTR.	1
		NESTORSTR. / PAULSBORNER STR.	2
		NESTORSTR. / SEESENER STR.	1
		OLIVAER PLATZ	2
		ORBER STR.	1
		PACELLIALLEE / RHEINBABENALLEE / PLATZ AM WILDEN EBER	1
		PARISER STR.	2
		PARISER STR. / SÄCHSISCHE STR.	2
		PARISER STR. / WÜRTTEMBERGISCHE STR. / OLIVAER PLATZ	1
		PAULSBORNER STR.	6
		PAULSBORNER STR. / SEESENER STR.	2
		PAULSBORNER STR. / WARMBRUNNER STR.	2
		PAULSBORNER STR. / WESTFÄLISCHE STR. / HOCHMEISTERPLATZ	2
		PODBIELSKIALLEE / PLATZ AM WILDEN EBER	1
		POMMERSCHE STR. / WÜRTTEMBERGISCHE STR.	1
		PÜCKLERSTR. / RHEINBABENALLEE / PLATZ AM WILDEN EBER	3
		RAVENSBERGER STR.	1
		RHEINBABENALLEE	2
		RÜDESHEIMER PLATZ	1
		RÜDESHEIMER STR.	2
		RUHLAER STR.	1
		RUHRSTR.	1
		SALZBRUNNER STR. / WARMBRUNNER STR.	1
		SCHLANGENBADER STR.	4
		SCHLANGENBADER STR. / WIESBADENER STR.	1
		SCHWARZBACHER STR.	3
		SCHWARZBACHER STR. / STORKWINKEL / A 100 BAB / 100 AS KURFÜRSTEND (SÜDL T) A	1
		SCHWEIDNITZER STR.	1
		SEESENER STR.	2
		SODENER STR.	2
		SÜDWESTKORSO	1
		TEPLITZER STR.	6
		TRABENER STR.	1
		WALDMEISTERSTR.	1

**Unfallörtlichkeiten von Seniorenverkehrsunfällen  
in der Direktion 2  
nach Polizeiabschnitten und Bezirken(alt)**

<b>2011</b>			
Pol.Abschnitt	Bezirk (alt)	Ort	Anzahl
25	WI	WALDMEISTERSTR. / WILDPFAD	1
		WALLOTSTR.	1
		WEINHEIMER STR.	1
		WERKSTÄTTENWEG	1
		WESTFÄLISCHE STR.	5
		WIESBADENER STR.	10
		WIESBADENER STR. / FRANZ-CORNELSEN-WEG	1
		WISSMANNSTR.	1
		WITTELSBACHERSTR.	1
		WÜRTTEMBERGISCHE STR.	1
		WÜRTTEMBERGISCHE STR. / ZÄHRINGERSTR.	1
		XANTENER STR.	1
		Verkehrsunfälle im Bezirk WI	
	ZD	CLAYALLEE / PÜCKLERSTR.	1
Verkehrsunfälle im Bezirk ZD		1	
Verkehrsunfälle im A 25			596
26	CH	AUGSBURGER STR.	1
		AUGSBURGER STR. / JOACHIMSTALER STR.	1
		AUGSBURGER STR. / MARBURGER STR.	1
		BLEIBTREUSTR. / KURFÜRSTENDAMM	1
		BLEIBTREUSTR. / LIETZENBURGER STR. / SÄCHSISCHE STR.	3
		FASANENSTR.	1
		FASANENSTR. / LIETZENBURGER STR.	1
		JOACHIMSTALER STR.	5
		JOACHIMSTALER STR. / KURFÜRSTENDAMM / JOACHIMSTALER PLATZ	7
		JOACHIMSTALER STR. / LIETZENBURGER STR. / RANKEPLATZ	3
		KNESEBECKSTR.	2
		KNESEBECKSTR. / KURFÜRSTENDAMM	3
		KNESEBECKSTR. / LIETZENBURGER STR.	3
		KURFÜRSTENDAMM	16
		KURFÜRSTENDAMM / GEORGE-GROSZ-PLATZ	2
		KURFÜRSTENDAMM / RANKESTR. / TAUENTZIENSTR. / BREITSCHIEDPLATZ	4
		KURFÜRSTENDAMM / SCHLÜTERSTR.	1
		KURFÜRSTENDAMM / UHLANDSTR.	3
		KURFÜRSTENDAMM / WIELANDSTR.	1
		LIETZENBURGER STR.	9
		LIETZENBURGER STR. / MEINEKESTR.	1
		LIETZENBURGER STR. / RANKESTR. / RANKEPLATZ	1
		LIETZENBURGER STR. / SCHLÜTERSTR. / OLIVAER PLATZ	2
		LIETZENBURGER STR. / UHLANDSTR.	2
		MARBURGER STR.	1
		MARBURGER STR. / LOS-ANGELES-PLATZ	1
		MARBURGER STR. / TAUENTZIENSTR.	1
		MEINEKESTR.	2
		NÜRNBERGER STR.	2
		NÜRNBERGER STR. / TAUENTZIENSTR.	3
		OLIVAER PLATZ	1
		RANKESTR.	8
	TAUENTZIENSTR.	2	
UHLANDSTR.	4		
WIELANDSTR.	1		
Verkehrsunfälle im Bezirk CH		100	
WI	100 AS DETMOLDER STR AUSF N DETMOLDER,MECKLENBUR	1	

**Unfallörtlichkeiten von Seniorenverkehrsunfällen  
in der Direktion 2  
nach Polizeiabschnitten und Bezirken(alt)**

<b>2011</b>			
<b>Pol.Abschnitt</b>	<b>Bezirk (alt)</b>	<b>Ort</b>	<b>Anzahl</b>
26	WI	100 AS DETMOLDER STR HAUPTFAHRBAHN >O	3
		100 AS DETMOLDER STR HAUPTFAHRBAHN >W	1
		100 AS INNSBRUCKER (WESTL T) AUSF N WEXSTR SÜD	1
		100 AS INNSBRUCKER PLATZ HAUPTFAHRBAHN >O	1
		100 AS SCHMARGENDORF EINFAHRT V KONSTANZER STR	1
		100 AS SCHMARGENDORF HAUPTFAHRBAHN >O	1
		100 AS SCHMARGENDORF HAUPTFAHRBAHN >W	2
		100 Z AS DETMOLDER U AS INNSBRUCKER PL HAUPTFB	3
		100 Z AS WEXSTR U AS DETMOLDER STR HAUPTFB	2
		AACHENER STR.	1
		AM VOLKSPARK	1
		ASCHAFFENBURGER STR.	1
		BADENSCHER STR.	2
		BADENSCHER STR. / BUNDESALLEE	4
		BADENSCHER STR. / GERDAUER STR. / LANDHAUSSTR.	1
		BAMBERGER STR. / BARBAROSSASTR.	1
		BAMBERGER STR. / BERLINER STR. / GRUNEWALDSTR. / KUFSTEINER STR.	4
		BAMBERGER STR. / HOHENSTAUFENSTR. / NACHODSTR.	1
		BARSTR.	1
		BARSTR. / MECKLENBURGISCHE STR.	1
		BECHSTEDTER WEG / RUDOLSTÄDTER STR.	1
		BERLINER STR.	13
		BERLINER STR. / BIELEFELDER STR. / HOHENZOLLERNDAMM	2
		BERLINER STR. / BLISSESTR. / BRANDENBURGISCHE STR.	5
		BERLINER STR. / BUNDESALLEE	2
		BERLINER STR. / FECHNERSTR.	1
		BERLINER STR. / KALISCHER STR.	1
		BERLINER STR. / KONSTANZER STR. / A 100 BAB / 100 AS SCHMARGENDORF	4
		BERLINER STR. / PRINZREGENTENSTR.	1
		BERLINER STR. / UHLANDSTR.	7
		BLISSESTR.	2
		BLISSESTR. / DETMOLDER STR.	3
		BLISSESTR. / MECKLENBURGISCHE STR. / UHLANDSTR.	1
		BRANDENBURGISCHE STR.	4
		BRANDENBURGISCHE STR. / FEHRBELLINER PLATZ	1
		BRANDENBURGISCHE STR. / MANNHEIMER STR. / SÄCHSISCHE STR.	3
		BRUCHSALER STR. / WEXSTR.	1
		BUNDESALLEE	10
		BUNDESALLEE / DETMOLDER STR. / WEXSTR. / BUNDESPLATZ	6
		BUNDESALLEE / DURLACHER STR. / HILDEGARDSTR.	3
		BUNDESALLEE / GÜNTZELSTR.	5
		BUNDESALLEE / HOHENZOLLERNDAMM / NACHODSTR.	13
		BUNDESALLEE / MEIEROTTOSTR. / PARISER STR. / SPICHERNSTR.	1
		BUNDESALLEE / TRAUTENAUSTR.	1
		BUNDESALLEE / WILHELMSAU	1
BUNDESPLATZ	2		
DETMOLDER STR.	5		
DETMOLDER STR. / MECKLENBURGISCHE STR. / RUDOLSTÄDTER STR.	4		
DÜSSELDORFER STR.	1		
DÜSSELDORFER STR. / EMSER STR.	1		
DÜSSELDORFER STR. / HOHENZOLLERNDAMM	1		
EISENZAHNSTR. / HOHENZOLLERNDAMM	3		
EMSER PLATZ	1		
EMSER STR. / GÜNTZELSTR. / HOHENZOLLERNDAMM	2		
EMSER STR. / LUDWIGKIRCHPLATZ	1		
ETTALER STR.	1		

**Unfallörtlichkeiten von Seniorenverkehrsunfällen  
in der Direktion 2  
nach Polizeiabschnitten und Bezirken(alt)**

<b>2011</b>			
<b>Pol.Abschnitt</b>	<b>Bezirk (alt)</b>	<b>Ort</b>	<b>Anzahl</b>
26	WI	FASANENSTR.	2
		FASANENSTR. / HOHENZOLLERNDAMM / NIKOLSBURGER STR.	1
		FECHNERSTR. / GASTEINER STR. / UHLANDSTR.	3
		FEHRBELLINER PLATZ	2
		GASTEINER STR.	2
		GASTEINER STR. / HOLSTEINISCHE STR.	1
		GEISBERGSTR. / GRAINAUER STR.	1
		GEISBERGSTR. / KULMBACHER STR.	1
		GEISBERGSTR. / NÜRNBERGER STR. / SCHAPERSTR. / SPICHERNSTR. / NÜRNBERGER	1
		GRAINAUER STR. / NACHODSTR. / PRAGER STR.	2
		GÜNTZELSTR.	5
		GÜNTZELSTR. / JENAER STR.	1
		GÜNTZELSTR. / PRINZREGENTENSTR.	1
		HELMSTEDTER STR.	1
		HILDEGARDSTR.	3
		HOHENZOLLERNDAMM	13
		HOHENZOLLERNDAMM / FEHRBELLINER PLATZ	7
		HOHENZOLLERNDAMM / KONSTANZER STR.	6
		HOHENZOLLERNDAMM / RUDOLSTÄDTER STR. / SEESENER STR.	6
		HOHENZOLLERNDAMM / SÄCHSISCHE STR.	2
		HOHENZOLLERNDAMM / SIGMARINGER STR.	2
		HOHENZOLLERNDAMM / UHLANDSTR.	3
		JENAER STR.	1
		JOACHIMSTALER STR.	1
		KALISCHER STR.	1
		LIETZENBURGER STR.	6
		LIETZENBURGER STR. / NÜRNBERGER STR.	6
		LUDWIGKIRCHPLATZ	1
		LUDWIGKIRCHSTR.	4
		LUDWIGKIRCHSTR. / UHLANDSTR.	2
		MANNHEIMER STR.	1
		MANSFELDER STR.	1
		MECKLENBURGISCHE STR.	3
		MEHLITZSTR.	2
		MEINEKESTR.	1
		NACHODSTR.	2
		NASSAUISCHE STR.	3
		PARETZER STR.	2
		PARISER STR.	3
		PARISER STR. / UHLANDSTR.	1
		PFALZBURGER STR.	2
		PRINZREGENTENSTR.	2
		PRINZREGENTENSTR. / WEXSTR.	1
		RUDOLSTÄDTER STR. / WARNECKSTR.	1
		SÄCHSISCHE STR.	3
		SPICHERNSTR.	2
		TRAUTENAUSR.	3
		TÜBINGER STR. / BUNDESPLATZ	1
		UHLANDSTR.	20
		UHLANDSTR. / WILHELMSAUE	1
WEIMARISCHE STR.	1		
WEXSTR.	2		
WILHELMSAUE	2		
WÜRTTEMBERGISCHE STR. / FEHRBELLINER PLATZ	2		
Verkehrsunfälle im Bezirk WI			298

**Unfallörtlichkeiten von Seniorenverkehrsunfällen  
in der Direktion 2  
nach Polizeiabschnitten und Bezirken(alt)**

<b>2011</b>			
<b>Pol.Abschnitt</b>	<b>Bezirk (alt)</b>	<b>Ort</b>	<b>Anzahl</b>
Verkehrsunfälle im A 26			398
27	CH	ALT-LIETZOW / LOSCHMIDTSTR.	1
		AM SCHILLERTHEATER / BISMARCKSTR. / MARIE-ELISABETH-LÜDERS-STR.	1
		BACHSTR. / STRAÙE DES 17. JUNI	2
		BISMARCKSTR.	12
		BISMARCKSTR. / ERNST-REUTER-PLATZ	17
		BISMARCKSTR. / LEIBNIZSTR.	3
		BLEIBTREUSTR.	1
		BLEIBTREUSTR. / KANTSTR.	1
		BLEIBTREUSTR. / MOMMSENSTR.	2
		BUDAPESTER STR.	1
		BUDAPESTER STR. / HARDENBERGSTR. / KANTSTR. / BREITSCHIEDPLATZ	2
		CARMERSTR.	1
		CARMERSTR. / SAVIGNYPLATZ	1
		CARMERSTR. / STEINPLATZ	1
		CAUERSTR.	1
		CAUERSTR. / LEIBNIZSTR. / OTTO-SUHR-ALLEE	2
		EINSTEINUFER	1
		EINSTEINUFER / MÜLLER-BRESLAU-STR. / STRAÙE DES 17. JUNI /	5
		ERNST-REUTER-PLATZ	2
		FASANENSTR.	2
		FASANENSTR. / HARDENBERGSTR.	3
		FASANENSTR. / HERTZALLEE	1
		FASANENSTR. / KANTSTR.	2
		FRANKLINSTR.	2
		FRANKLINSTR. / HELMHOLTZSTR. / GOTZKOWSKYBRÜCKE	1
		GIESEBRECHTSTR.	1
		GOETHESTR.	4
		GOETHESTR. / LEIBNIZSTR.	2
		GROLMANSTR.	4
		HALLERSTR.	1
		HARDENBERGPLATZ	4
		HARDENBERGSTR.	7
		HARDENBERGSTR. / JEBENSSTR. / YVA-BOGEN	1
		HARDENBERGSTR. / JOACHIMSTALER STR. / HARDENBERGPLATZ	7
		HARDENBERGSTR. / KNESEBECKSTR.	1
		HARDENBERGSTR. / STEINPLATZ	4
		HARDENBERGSTR. / TUNNEL ERNST-REUTER-PLATZ / ERNST-REUTER-PLATZ	4
		JOACHIMSTALER STR.	1
		JOACHIMSTALER STR. / KANTSTR.	6
		KANTSTR.	5
		KANTSTR. / LEIBNIZSTR.	5
		KANTSTR. / SAVIGNYPLATZ	3
		KANTSTR. / SCHLÜTERSTR.	2
KANTSTR. / UHLANDSTR.	2		
KANTSTR. / WEIMARER STR.	1		
KANTSTR. / WIELANDSTR.	2		
KNESEBECKSTR.	1		
LEIBNIZSTR.	15		
LEIBNIZSTR. / SYBELSTR.	1		
MARCHSTR. / ERNST-REUTER-PLATZ	2		
MOMMSENSTR.	4		
MOMMSENSTR. / WIELANDSTR.	2		
NIEBUHRSTR.	1		
NIEBUHRSTR. / WIELANDSTR.	1		
NÜRNBERGER STR.	1		

**Unfallörtlichkeiten von Seniorenverkehrsunfällen  
in der Direktion 2  
nach Polizeiabschnitten und Bezirken(alt)**

<b>2011</b>			
<b>Pol.Abschnitt</b>	<b>Bezirk (alt)</b>	<b>Ort</b>	<b>Anzahl</b>
27	CH	OTTO-SUHR-ALLEE	3
		OTTO-SUHR-ALLEE / ERNST-REUTER-PLATZ	3
		PESTALOZZISTR.	1
		SAVIGNYPLATZ	2
		SCHILLERSTR.	1
		SCHLÜTERSTR.	4
		STRASSE DES 17. JUNI	2
		STRASSE DES 17. JUNI / ERNST-REUTER-PLATZ	15
		UHLANDSTR.	5
		WIELANDSTR.	3
	Verkehrsunfälle im Bezirk CH		202
Verkehrsunfälle im A 27			202
Gesamtergebnis			3046

**Unfallörtlichkeiten von Seniorenverkehrsunfällen  
in der Direktion 3  
nach Polizeiabschnitten und Bezirken(alt)**

<b>2011</b>			
<b>Pol.Abschnitt</b>	<b>Bezirk (alt)</b>	<b>Ort</b>	<b>Anzahl</b>
31	MI	ACKERSTR.	1
		ACKERSTR. / INVALIDENSTR.	1
		ACKERSTR. / TORSTR.	1
		ALEXANDERUFER / KAPELLE-UFER	1
		ALTE SCHÖNHAUSER STR.	1
		ALTE SCHÖNHAUSER STR. / MÜNZSTR. / NEUE SCHÖNHAUSER STR. / WEINMEISTERSTR.	1
		AN DER SPANDAUER BRÜCKE	1
		ANNA-LOUISA-KARSCH-STR. / SPANDAUER STR.	1
		BERTOLT-BRECHT-PLATZ / SCHIFFBAUERDAMM / SCHIFFBAUERDAMMBRÜCKE	1
		BRUNNENSTR.	7
		BRUNNENSTR. / TORSTR. / ROSENTHALER PLATZ / ROSENTHALER STR. /	5
		CHAUSSEESTR.	10
		CHAUSSEESTR. / FRIEDRICHSTR. / TORSTR. / HANNOVERSCHE STR. /	3
		CHAUSSEESTR. / HABERSAATHSTR.	1
		CHAUSSEESTR. / INVALIDENSTR.	2
		FRIEDRICHSTR. / SCHIFFBAUERDAMM / WEIDENDAMMER BRÜCKE (SPREE)	1
		GARTENSTR.	2
		GARTENSTR. / TORSTR. / KLEINE HAMBURGER STR.	1
		GORMANNSTR. / LINIENSTR.	1
		GROÙE HAMBURGER STR. / ORANIENBURGER STR.	1
		HABERSAATHSTR. / SCHWARZER WEG	1
		HACKESCHER MARKT	1
		HANNOVERSCHE STR.	2
		HANNOVERSCHE STR. / PLATZ VOR DEM NEUEN TOR / ROBERT-KOCH-PLATZ	5
		HIRTENSTR.	1
		INVALIDENSTR.	2
		INVALIDENSTR. / AM NORDBAHNHOF	1
		INVALIDENSTR. / SCHARNHORSTSTR.	1
		JULIE-WOLFHORN-STR. / AM NORDBAHNHOF / ZINNOWITZER STR.	1
		KASTANIENALLEE / SCHWEDTER STR.	4
		KASTANIENALLEE / ZIONSKIRCHSTR.	1
		KREMMENER STR. / SCHWEDTER STR.	1
		LINIENSTR.	3
		LINIENSTR. / ROSA-LUXEMBURG-STR.	1
		LUISENSTR.	2
		MEMHARDSTR.	1
		MONBIJOUPLATZ	1
		NEUE SCHÖNHAUSER STR. / ROSENTHALER STR.	1
		ORANIENBURGER STR.	2
		ORANIENBURGER STR. / TUCHOLSKYSTR.	1
		PLATZ VOR DEM NEUEN TOR	1
		REINHARDTSTR.	1
		RHEINSBERGER STR.	1
		ROBERT-KOCH-PLATZ	1
		ROBERT-KOCH-PLATZ / LUISENSTR.	1
		ROCHSTR.	1
		ROSENTHALER STR.	1
		SCHIFFBAUERDAMM	1
		SCHRÖDERSTR.	1
		SCHUMANNSTR.	1
		SCHUMANNSTR. / LUISENSTR.	1
		SCHWEDTER STR.	2
		TORSTR.	11
		TORSTR. / ALTE SCHÖNHAUSER STR. / SCHÖNHAUSER ALLEE / ROSA-LUXEMBURG-	2
		TORSTR. / NOVALISSTR.	1
		TORSTR. / TUCHOLSKYSTR.	1

**Unfallörtlichkeiten von Seniorenverkehrsunfällen  
in der Direktion 3  
nach Polizeiabschnitten und Bezirken(alt)**

<b>2011</b>			
Pol.Abschnitt	Bezirk (alt)	Ort	Anzahl
31	MI	WEINBERGSWEG / ZEHDENICKER STR.	1
		ZINNOWITZER STR.	2
	Verkehrsunfälle im Bezirk MI		107
Verkehrsunfälle im A 31			107
32	MI	ADALBERTSTR. / BETHANIENDAMM	2
		ALEXANDERPLATZ	2
		ALEXANDERSTR.	13
		ALEXANDERSTR. / GRUNERSTR.	3
		ALEXANDERSTR. / HOLZMARKTSTR. / STRALAUER STR.	2
		ALEXANDERSTR. / KARL-LIEBKNECHT-STR. / MEMHARDSTR.	7
		ALTE JAKOBSTR. / ANNENSTR. / NEUE JAKOBSTR. / NEUE ROßSTR.	1
		ALTE JAKOBSTR. / KOMMANDANTENSTR.	3
		ALTE JAKOBSTR. / SEBASTIANSTR.	1
		AM LUSTGARTEN / KARL-LIEBKNECHT-STR. / LUSTGARTEN	3
		AM WEIDENDAMM / PLANCKSTR.	1
		ANNENSTR.	3
		ANNENSTR. / HEINRICH-HEINE-PLATZ	1
		ANNENSTR. / HEINRICH-HEINE-STR.	1
		AXEL-SPRINGER-STR. / SCHÜTZENSTR.	1
		BEHRENSTR.	3
		BEHRENSTR. / GLINKASTR.	3
		BEROLINASTR.	1
		BEROLINASTR. / KARL-MARX-ALLEE	3
		BREITE STR.	2
		BRÜCKENSTR.	2
		BRÜDERSTR. / GERTRAUDENSTR. / PETRIPLATZ	2
		BRÜDERSTR. / SCHARRENSTR.	2
		CHARLOTTENSTR.	2
		CHARLOTTENSTR. / BEHRENSTR.	1
		CHARLOTTENSTR. / FRANZÖSISCHE STR.	1
		CHARLOTTENSTR. / KRAUSENSTR.	1
		CHARLOTTENSTR. / KRONENSTR.	1
		CHARLOTTENSTR. / LEIPZIGER STR.	3
		CHARLOTTENSTR. / MOHRENSTR.	3
		CHARLOTTENSTR. / UNTER DEN LINDEN	1
		CHARLOTTENSTR. / ZIMMERSTR.	1
		DIRCKSENSTR. / VOLTAIRESTR.	1
		DOROTHEENSTR.	1
		DOROTHEENSTR. / AM FESTUNGSGRABEN	1
		DOROTHEENSTR. / FRIEDRICHSTR.	1
		DOROTHEENSTR. / NEUSTÄDTISCHE KIRCHSTR.	2
		EBERTSBRÜCKE / AM KUPFERGRABEN / AM WEIDENDAMM / GESCHWISTER-SCHOLL-S	2
		EBERTSTR.	1
		EBERTSTR. / POTSDAMER PLATZ	1
		FISCHERINSEL	2
		FRANZÖSISCHE STR.	1
		FRIEDRICHSTR.	3
FRIEDRICHSTR. / GEORGENSTR.	2		
FRIEDRICHSTR. / JÄGERSTR.	2		
FRIEDRICHSTR. / KRAUSENSTR.	1		
FRIEDRICHSTR. / KRONENSTR.	1		
FRIEDRICHSTR. / LEIPZIGER STR.	3		
FRIEDRICHSTR. / MITTELSTR.	2		
FRIEDRICHSTR. / TAUBENSTR.	1		
FRIEDRICHSTR. / UNTER DEN LINDEN	3		



**Unfallörtlichkeiten von Seniorenverkehrsunfällen  
in der Direktion 3  
nach Polizeiabschnitten und Bezirken(alt)**

<b>2011</b>			
<b>Pol.Abschnitt</b>	<b>Bezirk (alt)</b>	<b>Ort</b>	<b>Anzahl</b>
32	MI	FRIEDRICHSTR. / ZIMMERSTR.	1
		GLINKASTR.	1
		GLINKASTR. / KRONENSTR. / MAUERSTR.	1
		GLINKASTR. / MOHRENSTR.	3
		GLINKASTR. / NEUSTÄDTISCHE KIRCHSTR. / UNTER DEN LINDEN	2
		GONTARDSTR. / KARL-LIEBKNECHT-STR.	1
		GROßER JÜDENHOF / GRUNERSTR. / JÜDENSTR.	3
		GRUNERSTR.	5
		GRUNERSTR. / KLOSTERSTR.	1
		GRUNERSTR. / LITTENSTR.	3
		GRUNERSTR. / MOLKENMARKT / MÜHLENDAMM / SPANDAUER STR.	5
		GRÜNSTRASSENBRÜCKE / NEUE GRÜNSTR. / WALLSTR.	1
		GUSTAV-BÖß-STR.	1
		HEINRICH-HEINE-STR.	2
		HINTER DEM GIEßHAUS / OBERWALLSTR. / UNTER DEN LINDEN	1
		HOLZMARKTSTR.	2
		JERUSALEMER STR. / LEIPZIGER STR.	4
		JERUSALEMER STR. / SCHÜTZENSTR.	1
		JÜDENSTR. / GUSTAV-BÖß-STR.	1
		KARL-LIEBKNECHT-STR.	4
		KARL-LIEBKNECHT-STR. / SPANDAUER STR.	4
		KARL-MARX-ALLEE	1
		KARL-MARX-ALLEE / SCHILLINGSTR.	4
		KEIBELSTR. / MOLLSTR.	2
		KLEINE JÄGERSTR. / NIEDERWALLSTR.	1
		KÖLLNISCHER FISCHMARKT / BREITE STR. / GERTRAUDENSTR. / MÜHLENDAMM /	7
		KOMMANDANTENSTR. / NEUE GRÜNSTR.	1
		KÖPENICKER STR.	1
		KÖPENICKER STR. / BETHANIENDAMM	1
		KÖPENICKER STR. / BRÜCKENSTR. / HEINRICH-HEINE-STR.	1
		KÖPENICKER STR. / ENGELDAMM	2
		KÖPENICKER STR. / MICHAELKIRCHSTR.	1
		KRAUSENSTR.	1
		KRONENSTR.	2
		KURSTR. / SPITTELMARKT	1
		LEIPZIGER PLATZ	1
		LEIPZIGER STR.	10
		LEIPZIGER STR. / MAUERSTR.	1
		LEIPZIGER STR. / NIEDERWALLSTR. / SEYDELSTR. / SPITTELMARKT	3
		LEUSCHNERDAMM / MICHAELKIRCHPLATZ / ENGELDAMM	1
		LICHTENBERGER STR. / SINGERSTR.	1
		MAGAZINSTR. / SCHILLINGSTR.	1
		MARKGRAFENSTR.	3
		MARKGRAFENSTR. / FRANZÖSISCHE STR.	3
		MARKGRAFENSTR. / LEIPZIGER STR.	1
		MICHAELKIRCHPLATZ / MICHAELKIRCHSTR.	1
		MICHAELKIRCHSTR.	1
		MOHRENSTR.	1
		MOLKENMARKT / STRALAUER STR.	1
		MOLLSTR.	3
MOLLSTR. / MOLLSTR.	2		
MOLLSTR. / PLATZ DER VEREINTEN NATIONEN	1		
MÜHLENDAMM	1		
NEUE BLUMENSTR.	1		
NEUE JÜDENSTR. / JÜDENSTR. / MOLKENMARKT / STRALAUER STR.	1		
NIEDERKIRCHNERSTR.	1		

**Unfallörtlichkeiten von Seniorenverkehrsunfällen  
in der Direktion 3  
nach Polizeiabschnitten und Bezirken(alt)**

<b>2011</b>				
<b>Pol.Abschnitt</b>	<b>Bezirk (alt)</b>	<b>Ort</b>	<b>Anzahl</b>	
32	MI	OTTO-BRAUN-STR.	2	
		OTTO-BRAUN-STR. / ALEXANDERSTR. / KARL-MARX-ALLEE	4	
		OTTO-BRAUN-STR. / MOLLSTR.	9	
		OTTO-BRAUN-STR. / WADZECKSTR.	3	
		POTSDAMER PLATZ	1	
		RATHAUSSTR.	1	
		SCHADOWSTR. / UNTER DEN LINDEN	1	
		SCHICKLERSTR.	1	
		SCHILLINGSTR.	2	
		SCHLOSSPLATZ	1	
		SCHÜTZENSTR.	1	
		SEYDELSTR.	1	
		SINGERSTR.	1	
		SPANDAUER STR. / RATHAUSSTR.	1	
		STADTBAHNBOGEN	1	
		TORSTR. / KARL-LIEBKNECHT-STR. / MOLLSTR. / PRENZLAUER ALLEE	4	
		UNIVERSITÄTSSTR. / UNTER DEN LINDEN	1	
		UNTER DEN LINDEN	5	
		WADZECKSTR.	1	
		WALLSTR.	1	
	WERDERSCHER MARKT	1		
	WILHELMSTR. / LEIPZIGER STR.	6		
	WILHELMSTR. / MOHRENSTR.	1		
	ZIMMERSTR.	1		
	Verkehrsunfälle im Bezirk MI			270
		FH	LICHTENBERGER STR. / SINGERSTR.	2
Verkehrsunfälle im Bezirk FH			2	
	KB	NIEDERKIRCHNERSTR. / STRESEMANNSTR.	1	
Verkehrsunfälle im Bezirk KB			1	
	TG	EBERTSTR. / POTSDAMER PLATZ / LEIPZIGER PLATZ	4	
		POTSDAMER PLATZ	1	
Verkehrsunfälle im Bezirk TG			5	
Verkehrsunfälle im A 32			278	
33	TG	ALT-MOABIT	10	
		ALT-MOABIT / BEUSSELSTR. / KAISERIN-AUGUSTA-ALLEE	3	
		ALT-MOABIT / GOTZKOWSKYSTR.	8	
		ALT-MOABIT / JAGOWSTR.	1	
		ALT-MOABIT / KREFELDER STR. / THUSNELDA-ALLEE	3	
		ALT-MOABIT / STROMSTR.	2	
		AN DER PUTLITZBRÜCKE / FRIEDRICH-KRAUSE-UFER / FÖHRER BRÜCKE	1	
		BEUSSELBRÜCKE	2	
		BEUSSELSTR.	4	
		BEUSSELSTR. / HUTTENSTR. / TURMSTR.	2	
		BEUSSELSTR. / SICKINGENSTR. / SIEMENSSTR.	6	
		BEUSSELSTR. / WICLEFSTR. / WITTSTOCKER STR.	2	
		BIRKENSTR.	2	
		BIRKENSTR. / HAVELBERGER STR. / PERLEBERGER STR.	1	
		BIRKENSTR. / PUTLITZSTR. / STEPHANSTR. / STROMSTR.	1	
		BIRKENSTR. / WILSNACKER STR.	1	
		BOCHUMER STR.	2	
		BREDOWSTR. / TURMSTR.	2	
BREMER STR. / QUITZOWSTR. / SIEMENSSTR.	1			

**Unfallörtlichkeiten von Seniorenverkehrsunfällen  
in der Direktion 3  
nach Polizeiabschnitten und Bezirken(alt)**

<b>2011</b>			
<b>Pol.Abschnitt</b>	<b>Bezirk (alt)</b>	<b>Ort</b>	<b>Anzahl</b>
33	TG	BUGENHAGENSTR.	1
		CLAIRE-WALDOFF-PROMENADE / INVALIDENSTR.	1
		ELBERFELDER STR.	1
		ELLA-TREBE-STR. / BERTA-BENZ-STR.	1
		EMDENER STR.	1
		EMMA-HERWEGH-STR.	1
		EUROPAPLATZ	6
		FENNBRÜCKE	1
		FRIEDRICH-KRAUSE-UFER	2
		FRIEDRICH-KRAUSE-UFER / HEIDESTR. / PERLEBERGER STR.	3
		FRIEDRICH-LIST-UFER / HEIDESTR. / INVALIDENSTR.	6
		GOTZKOWSKYBRÜCKE	1
		GOTZKOWSKYSTR.	1
		GOTZKOWSKYSTR. / LEVETZOWSTR.	5
		GOTZKOWSKYSTR. / TURMSTR. / WALDSTR.	4
		HAVELBERGER STR.	1
		HEIDESTR.	4
		HEIDESTR. / MINNA-CAUER-STR.	1
		HEIDESTR. / NORDHAFENBRÜCKE	2
		HUTTENSTR.	1
		HUTTENSTR. / NEUES UFER	1
		ILSE-SCHAEFFER-STR. / ELLA-TREBE-STR.	1
		INVALIDENSTR.	5
		JAGOWSTR.	2
		JONASSTR. / THUSNELDA-ALLEE / TURMSTR.	3
		KAISERIN-AUGUSTA-ALLEE	1
		KLARENBACHSTR. / NEUES UFER	1
		LEHRTER STR.	2
		LEHRTER STR. / CLARA-JASCHKE-STR. / INVALIDENSTR.	3
		LEHRTER STR. / PERLEBERGER STR.	4
		LEVETZOWSTR.	1
		LÜBECKER STR. / PERLEBERGER STR.	2
		LÜBECKER STR. / TURMSTR.	1
		MINNA-CAUER-STR. / TUNNEL TIERGARTEN SPREEBOGEN / INVALIDENSTR. / TUNNEL	6
		OLDENBURGER STR.	3
		OTTO-DIX-STR.	1
		PERLEBERGER STR.	1
		PERLEBERGER STR. / STROMSTR.	3
		PERLEBERGER STR. / WILSNACKER STR.	1
		QUITZOWSTR. / ELLEN-EPSTEIN-STR.	1
		RATHENOWER STR. / SEYDLITZSTR.	2
		REUHLINSTR.	1
		ROSTOCKER STR. / SICKINGENSTR.	1
SEESTR.	1		
SEESTR. / A 100 BAB / HERMANN-MAASS-BRÜCKE / SPENNRATHBRÜCKE / 100 AS BEUSSELSTR	2		
SEESTRAßENBRÜCKE NÖRDLICH	3		
SEESTRAßENBRÜCKE SÜDLICH	1		
SEYDLITZSTR.	2		
SIEMENSSTR. / UNIONPLATZ	2		
SIEMENSSTR. / WALDSTR.	1		
STROMSTR.	4		
STROMSTR. / TURMSTR.	4		
TUNNEL TIERGARTEN AUSFAHRT INVALIDENSTR.	1		
TURMSTR.	9		
WALDSTR.	1		

**Unfallörtlichkeiten von Seniorenverkehrsunfällen  
in der Direktion 3  
nach Polizeiabschnitten und Bezirken(alt)**

<b>2011</b>			
<b>Pol.Abschnitt</b>	<b>Bezirk (alt)</b>	<b>Ort</b>	<b>Anzahl</b>
33	TG	WICLEFSTR.	1
		WILSNACKER STR.	1
		WITTSTOCKER STR.	1
	Verkehrsunfälle im Bezirk TG		179
Verkehrsunfälle im A 33			179
34	MI	AN DER KOLONNADE	2
		BEHRENSTR.	1
		EBERTSTR.	2
		EBERTSTR. / BEHRENSTR.	4
		EBERTSTR. / HANNAH-ARENDR-STR.	1
		EBERTSTR. / PLATZ DES 18. MÄRZ / PARISER PLATZ	2
		FRIEDRICH-EBERT-PLATZ	1
		GERTRUD-KOLMAR-STR. / HANNAH-ARENDR-STR. / CORA-BERLINER-STR.	1
		HANNAH-ARENDR-STR.	2
		HANNAH-ARENDR-STR. / WILHELMSTR. / FRANZÖSISCHE STR.	5
		KRONPRINZENBRÜCKE / REINHARDTSTR. / SCHIFFBAUERDAMM / UNTERBAUMSTR. / KAPELLE-UF	1
		MARGARETE-STEFFIN-STR.	1
		SCHEIDEMANNSTR. / DOROTHEENSTR. / EBERTSTR. / FRIEDRICH-EBERT-PLATZ	2
		UNTER DEN LINDEN	1
		WILHELMSTR.	1
		WILHELMSTR. / UNTER DEN LINDEN	2
	Verkehrsunfälle im Bezirk MI		29
34	TG	ALT-MOABIT	11
		ALT-MOABIT / KATHARINA-PAULUS-STR.	1
		ALT-MOABIT / PAULSTR. / RATHENOWER STR.	1
		ALT-MOABIT / WERFTSTR. / INVALIDENSTR.	3
		ALTONAER STR.	1
		ALTONAER STR. / BACHSTR. / LESSINGSTR.	1
		ALTONAER STR. / BARTNINGALLEE / KLOPSTOCKSTR. / HANSAPLATZ	2
		ALTONAER STR. / GROßER STERN	11
		AN DER URANIA / KURFÜRSTENSTR. / SCHILLSTR.	9
		BACHSTR.	1
		BARTNINGALLEE	1
		BAYREUTHER STR. / KURFÜRSTENSTR.	1
		BELLEVUESTR.	1
		BISSINGZEILE / POTSDAMER STR.	1
		BUDAPESTER STR.	5
		BUDAPESTER STR. / KURFÜRSTENSTR. / NÜRNBERGER STR. / OLOF-PALME-PLATZ	2
		BUDAPESTER STR. / LÜTZOWUFER / CORNELIUSBRÜCKE / KATHARINA-HEINROTH-UFE	1
		CALVINSTR.	1
		CORNELIUSSTR. / KLINGELHÖFERSTR.	1
		DERFFLINGERSTR.	2
		GNEIST-	1
		EICHHORNSTR. / POTSDAMER STR. / BEN-GURION-STR.	8
		EINEMSTR.	1
		EINEMSTR. / KURFÜRSTENSTR.	1
		FLENSBURGER STR. / LESSINGSTR.	1
		FROBENSTR. / KURFÜRSTENSTR.	2
		GENTHINER STR.	1
		GENTHINER STR. / KURFÜRSTENSTR.	2
		GENTHINER STR. / LÜTZOWUFER / SCHÖNEBERGER UFER	1
		GROßE QUERALLEE / JOHN-FOSTER-DULLES-ALLEE	1
		GROßER STERN / HOFJÄGERALLEE	7

**Unfallörtlichkeiten von Seniorenverkehrsunfällen  
in der Direktion 3  
nach Polizeiabschnitten und Bezirken(alt)**

<b>2011</b>			
<b>Pol.Abschnitt</b>	<b>Bezirk (alt)</b>	<b>Ort</b>	<b>Anzahl</b>
34	TG	GROßER STERN / SPREEWEG	6
		GROßER STERN / STRAßE DES 17. JUNI	9
		HILDEBRANDSTR. / REICHPIETSCHUFER	1
		HOFJÄGERALLEE	3
		HOFJÄGERALLEE / KLINGELHÖFERSTR. / STÜLERSTR. / TIERGARTENSTR.	6
		JOHN-FOSTER-DULLES-ALLEE / SPREEWEG / LUTHERBRÜCKE	3
		KEITHSTR.	2
		KLINGELHÖFERSTR.	1
		KLINGELHÖFERSTR. / VON-DER-HEYDT-STR.	4
		KLUCKSTR. / SCHÖNEBERGER UFER / BENDLERBRÜCKE	3
		KURFÜRSTENSTR.	8
		KURFÜRSTENSTR. / LANDGRAFENSTR.	1
		KURFÜRSTENSTR. / POTSDAMER STR.	3
		LINKSTR. / REICHPIETSCHUFER	2
		LINKSTR. / SCHELLINGSTR.	1
		LÜNEBURGER STR. / PAULSTR.	2
		LUTHERBRÜCKE	1
		LÜTZOWPLATZ	4
		LÜTZOWSTR.	1
		LÜTZOWUFER	2
		LÜTZOWUFER / LÜTZOWPLATZ	3
		LÜTZOWUFER / LÜTZOWPLATZ / HERKULESBRÜCKE	7
		PAULSTR.	1
		PAULSTR. / LUTHERBRÜCKE	1
		POHLSTR.	1
		POHLSTR. / POTSDAMER STR.	1
		POTSDAMER STR.	14
		POTSDAMER STR. / LUDWIG-BECK-STR.	1
		POTSDAMER STR. / REICHPIETSCHUFER / POTSDAMER BRÜCKE	5
		POTSDAMER STR. / SCHAROUNSTR.	1
		POTSDAMER STR. / SCHÖNEBERGER UFER / POTSDAMER BRÜCKE	4
		POTSDAMER STR. / SIGISMUNDSTR.	1
		POTSDAMER STR. / VARIAN-FRY-STR.	1
		RAUCHSTR.	1
		REICHPIETSCHUFER	5
		REICHPIETSCHUFER / GEORGE-C.-MARSHALL-BRÜCKE / TUNNEL TIERGARTEN SPREEBOGEN / TU	7
		REICHPIETSCHUFER / STAUFFENBERGSTR. / BENDLERBRÜCKE	2
		SCHAROUNSTR.	1
		SCHILLSTR. / WICHMANNSTR. / LÜTZOWPLATZ	4
		SCHÖNEBERGER UFER	5
		SIGISMUNDSTR. / STAUFFENBERGSTR.	1
		STAUFFENBERGSTR.	2
		STAUFFENBERGSTR. / TIERGARTENSTR.	2
		STRASSE DES 17. JUNI	9
		STRASSE DES 17. JUNI / PLATZ DES 18. MÄRZ	2
		STRASSE DES 17. JUNI / YITZHAK-RABIN-STR.	1
		STÜLERSTR.	2
TIERGARTENSTR.	3		
TIERGARTENSTR. / HERBERT-VON-KARAJAN-STR.	3		
TIERGARTENSTR. / KEMPERPLATZ / BEN-GURION-STR. / TUNNEL TIERGARTEN	3		
TUNNEL TIERGARTEN AUSFAHRT KEMPER PLATZ	1		
YITZHAK-RABIN-STR.	1		
Verkehrsunfälle im Bezirk TG			242
Verkehrsunfälle im A 34			271

**Unfallörtlichkeiten von Seniorenverkehrsunfällen  
in der Direktion 3  
nach Polizeiabschnitten und Bezirken(alt)**

<b>2011</b>			
<b>Pol.Abschnitt</b>	<b>Bezirk (alt)</b>	<b>Ort</b>	<b>Anzahl</b>
35	WD	AFRIKANISCHE STR.	3
		AFRIKANISCHE STR. / AMRUMER STR. / SEESTR.	6
		AFRIKANISCHE STR. / MÜLLERSTR.	4
		AFRIKANISCHE STR. / NACHTIGALPLATZ	1
		AFRIKANISCHE STR. / OTAWISTR. / WINDHUKER STR.	1
		AFRIKANISCHE STR. / SAMBESISTR.	1
		AFRIKANISCHE STR. / SWAKOPMUNDER STR.	1
		AFRIKANISCHE STR. / TRANSVAALSTR.	1
		AM NORDHAFEN / FENNSTR.	1
		AMRUMER STR.	2
		AMRUMER STR. / BRÜSELER STR.	3
		AMRUMER STR. / FÖHRER STR. / LUXEMBURGER STR. / TORFSTR.	4
		AMRUMER STR. / LIMBURGER STR. / AUGUSTENBURGER PLATZ	1
		ANTONSTR.	1
		ANTONSTR. / MÜLLERSTR.	1
		ANTONSTR. / PRINZ-EUGEN-STR.	1
		ANTWERPENER STR.	1
		ARMENISCHE STR. / UNGARNSTR.	1
		AROSER ALLEE	1
		AUGUSTENBURGER PLATZ	1
		BARFUSSTR.	3
		BARFUSSTR. / MÜLLERSTR. / TRANSVAALSTR.	1
		BELFASTER STR.	1
		BRIENZER STR.	1
		BRÜSELER STR. / GENTER STR.	1
		BURGSORFSTR. / MÜLLERSTR.	1
		DOHNAGESTELL	1
		DOHNAGESTELL / SEESTR.	3
		EDINBURGER STR. / UNGARNSTR.	2
		FEHMARNER STR.	1
		FENNSTR.	4
		FENNSTR. / MÜLLERSTR. / WEDDINGPLATZ	9
		FENNSTR. / REINICKENDORFER STR. / SCHÖNWALDER STR.	2
		FENNSTR. / TEGELER STR.	1
		FÖHRER STR.	4
		FÖHRER STR. / AUGUSTENBURGER PLATZ	1
		FÖHRER STR. / NORDUFER / FÖHRER BRÜCKE	7
		GENTER STR.	1
		GENTER STR. / LIMBURGER STR.	1
		GENTER STR. / LÜDERITZSTR. / SEESTR.	2
		GERICHTSTR. / MÜLLERSTR. / TRIFTSTR. / MAX-JOSEF-METZGER-PLATZ	1
		GERICHTSTR. / REINICKENDORFER STR.	4
		GLASGOWER STR.	1
		GOTTSCHEDSTR. / REINICKENDORFER STR.	3
		GRONINGER STR.	1
		GRONINGER STR. / SEESTR.	1
		GUINEASTR.	1
		INDISCHE STR. / OUDENARDER STR. / SEESTR. / WILHELM-HASENCLEVER-PLATZ	5
		KAMERUNER STR.	1
		KAMERUNER STR. / LÜDERITZSTR.	1
		KAMERUNER STR. / MÜLLERSTR.	2
		LIEBENWALDER STR. / REINICKENDORFER STR.	3
		LIVERPOOLER STR.	1
		LIVERPOOLER STR. / MÜLLERSTR.	1
		LONDONER STR. / MÜLLERSTR. / PETERSALLEE	1
		LONDONER STR. / THEMSESTR.	1

**Unfallörtlichkeiten von Seniorenverkehrsunfällen  
in der Direktion 3  
nach Polizeiabschnitten und Bezirken(alt)**

<b>2011</b>			
<b>Pol.Abschnitt</b>	<b>Bezirk (alt)</b>	<b>Ort</b>	<b>Anzahl</b>
35	WD	LÜDERITZSTR.	5
		LÜDERITZSTR. / OTAWISTR.	1
		LÜDERITZSTR. / TRANSVAALSTR.	4
		LÜTTICHER STR.	1
		LUXEMBURGER STR.	4
		LUXEMBURGER STR. / MÜLLERSTR. / SCHULSTR.	3
		LYNARSTR. / SPARRSTR.	1
		LYNARSTR. / TEGELER STR.	2
		MALPLAQUETSTR. / SEESTR.	3
		MARKSTR. / REGINHARDSTR. / UNGARNSTR. / LOUISE-SCHROEDER-PLATZ	4
		MAXSTR. / SCHULSTR.	1
		MÜLLERSTR.	21
		MÜLLERSTR. / NAZARETHKIRCHSTR.	2
		MÜLLERSTR. / OSTENDER STR. / UTRECHTER STR.	2
		MÜLLERSTR. / OTAWISTR. / SCHÖNINGSTR.	2
		MÜLLERSTR. / SEESTR.	9
		NAZARETHKIRCHSTR.	1
		NORDUFER	1
		OSLOER STR. / REINICKENDORFER STR. / SEESTR. / LOUISE-SCHROEDER-PLATZ	5
		OUDENARDER STR. / REINICKENDORFER STR.	2
		PANKSTR. / REINICKENDORFER STR.	2
		PETERSALLEE	1
		PLANTAGENSTR. / REINICKENDORFER STR.	1
		PRINZ-EUGEN-STR. / SCHULSTR.	1
		REINICKENDORFER STR.	7
		REINICKENDORFER STR. / SCHERERSTR.	1
		REINICKENDORFER STR. / SCHULSTR. / NAUENER PLATZ	1
		RUHEPLATZSTR.	3
		SANSIBARSTR.	1
		SCHÖNINGSTR.	2
		SCHULSTR.	4
		SEESTR.	14
		SEESTR. / SYLTER STR.	2
		SEESTR. / TURINER STR.	4
		SPRENGELSTR.	1
		TRANSVAALSTR.	2
		TRIFTSTR.	1
		TURINER STR.	2
		TURINER STR. / UTRECHTER STR.	1
		UNGARNSTR.	5
		WILLDENOWSTR.	1
		WINKELRIEDSTR.	1
		Verkehrsunfälle im Bezirk WD	
Verkehrsunfälle im A 35			243
36	WD	AM NORDHAFEN / SELLERSTR. / NORDHAFENBRÜCKE	1
		BADSTR.	9
		BADSTR. / BASTIANSTR.	1
		BADSTR. / BÖTTGERSTR. / BEHMSTR.	2
		BADSTR. / EXERZIERSTR. / KOLONIESTR. / SCHWEDENSTR. / UFERSTR.	3
		BADSTR. / HOCHSTR.	6
		BADSTR. / PANKSTR. / PRINZENALLEE	1
		BADSTR. / STETTINER STR.	3
		BEHMSTR.	2
		BELLERMANNSTR.	1
		BELLERMANNSTR. / JÜLICHER STR. / BEHMSTR.	1

**Unfallörtlichkeiten von Seniorenverkehrsunfällen  
in der Direktion 3  
nach Polizeiabschnitten und Bezirken(alt)**

<b>2011</b>			
<b>Pol.Abschnitt</b>	<b>Bezirk (alt)</b>	<b>Ort</b>	<b>Anzahl</b>
36	WD	BERNAUER STR. / WOLLINER STR.	1
		BORNHOLMER STR. / BÖSEBRÜCKE	1
		BÖTTGERSTR. / HOCHSTR. / HOCHSTRÄßENBRÜCKE	1
		BRUNNENSTR.	1
		BRUNNENSTR. / BERNAUER STR.	1
		BUTTMANNSTR.	1
		BUTTMANNSTR. / THURNEYSSERSTR. / BRUNNENPLATZ	1
		CHAUSSEESTR.	3
		CHAUSSEESTR. / LIESENSTR.	1
		DEMMINER STR. / USEDOMER STR. / BRUNNENSTR.	1
		DRONTHEIMER STR.	2
		DRONTHEIMER STR. / KOLONIESTR. / OSLOER STR.	8
		EULERSTR. / GLÜCKSBURGER STR. / JÜLICHER STR.	1
		EXERZIERSTR.	1
		FREIENWALDER STR. / OSLOER STR. / STETTINER STR.	1
		GERICHTSTR. / HOCHSTR. / NEUE HOCHSTR.	1
		GRENZSTR. / HUSSITENSTR. / WIESENSTR.	1
		GRENZSTR. / NEUE HOCHSTR. / SCHULZENDORFER STR.	1
		GRÜNTALER STR. / OSLOER STR. / BORNHOLMER STR.	1
		GRÜNTALER STR. / SOLDINER STR.	1
		GUSTAV-MEYER-ALLEE	1
		GUSTAV-MEYER-ALLEE / RÜGENER STR. / BRUNNENSTR.	3
		HEINZ-GALINSKI-STR.	1
		HOCHSTR.	4
		HOLZSTR.	1
		HUSSITENSTR.	1
		HUSSITENSTR. / BERNAUER STR.	3
		HUSSITENSTR. / VOLTASTR. / MAX-URICH-STR.	1
		IRANISCHE STR.	1
		JASMUNDER STR. / USEDOMER STR.	1
		JÜLICHER STR.	1
		JÜLICHER STR. / BORNHOLMER STR.	2
		JULIE-WOLFTHORN-STR. / GARTENSTR. / BERNAUER STR.	1
		KATTEGATSTR. / WOLLANKSTR.	2
		KOLONIESTR.	5
		KOLONIESTR. / KÜHNEMANNSTR. / VERLÄNGERTE KOLONIESTR.	1
		LIESENSTR.	1
		MARTIN-OPITZ-STR. / SCHULSTR.	1
		MÜLLERSTR.	1
		MÜLLERSTR. / SCHULZENDORFER STR. / SELLERSTR.	3
		NEUE HOCHSTR. / LIESENSTR.	1
		NORDBAHNSTR. / WOLLANKSTR.	1
		OSLOER STR.	11
OSLOER STR. / PRINZENALLEE	8		
OSLOER STR. / SCHWEDENSTR.	5		
OSLOER STR. / STOCKHOLMER STR. / TRAVEMÜNDER STR. / OSLOER-STRÄßEN-BRÜCKE	1		
PANKSTR.	4		
PANKSTR. / WIESENSTR.	1		
PAPIERSTR.	1		
PRINZENALLEE	5		
PRINZENALLEE / SOLDINER STR.	2		
PUTBUSSE STR.	1		
PUTBUSSE STR. / RÜGENER STR.	1		
RAMLERSTR. / SWINEMÜNDER STR.	1		
REINICKENDORFER STR.	2		
RESIDENZSTR.	1		



**Unfallörtlichkeiten von Seniorenverkehrsunfällen  
in der Direktion 3  
nach Polizeiabschnitten und Bezirken(alt)**

<b>2011</b>			
<b>Pol.Abschnitt</b>	<b>Bezirk (alt)</b>	<b>Ort</b>	<b>Anzahl</b>
36	WD	RÜGENER STR.	1
		SCHÖNWALDER STR.	1
		SCHWEDENSTR.	2
		SELLERSTR.	4
		SOLDINER STR.	2
		STEEGERSTR.	3
		STEEGERSTR. / WOLLANKSTR.	1
		STETTINER STR.	1
		STRALSUNDER STR.	1
		THEODOR-HEUSS-WEG / ACKERSTR.	1
		THURNEYSSERSTR.	1
		TROMSÖER STR.	1
		WATTSTR.	1
		WIESENSTR.	1
		WOLLANKSTR.	2
		WOLLINER STR.	1
Verkehrsunfälle im Bezirk WD			165
Verkehrsunfälle im A 36			165
Gesamtergebnis			1243

**Unfallörtlichkeiten von Seniorenverkehrsunfällen  
in der Direktion 4  
nach Polizeiabschnitten und Bezirken(alt)**

<b>2011</b>			
<b>Pol.Abschnitt</b>	<b>Bezirk (alt)</b>	<b>Ort</b>	<b>Anzahl</b>
41	SB	AHORNSTR. / EINEMSTR.	1
		AKAZIENSTR.	1
		AKAZIENSTR. / APOSTEL-PAULUS-STR.	2
		AKAZIENSTR. / GOLTZSTR. / GRUNEWALDSTR.	1
		ALVENSLEBENSTR. / BÜLOWSTR. / KULMER STR. / DENNEWITZPLATZ	3
		ALVENSLEBENSTR. / KIRCHBACHSTR.	1
		AN DER URANIA	2
		AN DER URANIA / KLEISTSTR. / LIETZENBURGER STR. / MARTIN-LUTHER-STR.	7
		ANSBACHER STR.	5
		ANSBACHER STR. / LIETZENBURGER STR.	2
		ANSBACHER STR. / REGENSBURGER STR.	1
		AUGSBURGER STR.	2
		AUGSBURGER STR. / LIETZENBURGER STR. / PASSAUER STR.	2
		BARBAROSSASTR.	2
		BARBAROSSASTR. / GOLTZSTR.	1
		BARBAROSSASTR. / MARTIN-LUTHER-STR.	2
		BAYREUTHER STR.	1
		BAYREUTHER STR. / KLEISTSTR. / WITTENBERGPLATZ	1
		BAYREUTHER STR. / LIETZENBURGER STR.	1
		BELZIGER STR.	1
		BÜLOWSTR.	1
		BÜLOWSTR. / FROBENSTR.	1
		BÜLOWSTR. / POTSDAMER STR.	7
		BÜLOWSTR. / STEINMETZSTR.	1
		COURBIÈRESTR. / EISENACHER STR. / KLEISTSTR.	1
		EINEMSTR. / NOLLENDORFPLATZ	1
		EISENACHER STR.	1
		EISENACHER STR. / BARBAROSSAPLATZ	1
		EISENACHER STR. / LUITPOLDSTR.	1
		EISENACHER STR. / MOTZSTR.	2
		FRANKENSTR. / GOLTZSTR.	1
		FREISINGER STR. / MARTIN-LUTHER-STR.	1
		FROBENSTR.	1
		FUGGERSTR.	1
		FUGGERSTR. / KALCKREUTHSTR.	1
		FUGGERSTR. / MARTIN-LUTHER-STR.	4
		GLEDITSCHSTR.	1
		GLEDITSCHSTR. / GRUNEWALDSTR.	1
		GLEDITSCHSTR. / PALLASSTR.	1
		GOEBENSTR. / PALLASSTR. / POTSDAMER STR.	7
		GOEBENSTR. / STEINMETZSTR.	2
		GOLTZSTR.	1
		GOLTZSTR. / HOHENSTAUFENSTR. / PALLASSTR.	1
GOLTZSTR. / WINTERFELDTSTR.	1		
GOSSOWSTR. / WINTERFELDTSTR.	1		
GRUNEWALDSTR.	5		
GRUNEWALDSTR. / BAYERISCHER PLATZ	1		
GRUNEWALDSTR. / HAUPTSTR. / LANGENSCHIEDTSTR.	4		
HABSBURGERSTR.	1		
HOHENSTAUFENSTR.	1		
HOHENSTAUFENSTR. / MARTIN-LUTHER-STR.	4		
HOHENSTAUFENSTR. / MOTZSTR.	1		
KALCKREUTHSTR. / KLEISTSTR.	2		
KARL-SCHRADER-STR.	1		
KEITHSTR.	2		
KLEISTSTR.	1		

**Unfallörtlichkeiten von Seniorenverkehrsunfällen  
in der Direktion 4  
nach Polizeiabschnitten und Bezirken(alt)**

<b>2011</b>			
<b>Pol.Abschnitt</b>	<b>Bezirk (alt)</b>	<b>Ort</b>	<b>Anzahl</b>
41	SB	KLEISTSTR. / NOLLENDORFPLATZ	1
		KYFFHÄUSERSTR.	1
		LIETZENBURGER STR.	1
		LIETZENBURGER STR. / MARTIN-LUTHER-STR.	1
		MAAßENSTR. / NOLLENDORFSTR.	1
		MAIENSTR.	1
		MARTIN-LUTHER-STR.	6
		MARTIN-LUTHER-STR. / MOTZSTR.	5
		MARTIN-LUTHER-STR. / ROSENHEIMER STR.	1
		MOTZSTR.	3
		NOLLENDORFSTR.	2
		PALLASSTR.	2
		PASSAUER STR.	3
		PASSAUER STR. / TAUENTZIENSTR.	2
		POTSDAMER STR.	13
		ROSENHEIMER STR.	1
		TAUENTZIENSTR. / WITTENBERGPLATZ	1
		WITTENBERGPLATZ	1
		WORMSER STR.	1
		Verkehrsunfälle im Bezirk SB	
Verkehrsunfälle im A 41			151
42	SB	100 AK SCHÖNEBERG BEGLEITFAHRBAHN A 100 N OSTEN	1
		100 AK SCHÖNEBERG BEGLEITFAHRBAHN A 100 N WESTEN	2
		100 AK SCHÖNEBERG EINF V GRAZER N SACH	1
		100 AK SCHÖNEBERG HAUPTFAHRBAHN >W	3
		100 AK SCHÖNEBERG VERB-FAHRBAHN V A 100 N A 103	1
		100 AS ALBÖINSTR HAUPTFAHRBAHN >WZW.ALB(ÖSTL.)U.	5
		100 AS INNSBRUCKER (ÖSTL T) EINF V INNSBRUCKER	2
		100 AS WEXSTR HAUPTFAHRBAHN >W	1
		100 Z AK SCHÖNEBERG U AS INNSBRUCKER HAUPTFB	1
		100 Z AS INNSBRUCKER U AK SCHÖNEBERG HAUPTFB	1
		103 AK SCHÖNEBERG HAUPTFAHRBAHN >NO	1
		103 AK SCHÖNEBERG HAUPTFAHRBAHN >SW	1
		103 AK SCHÖNEBERG VERB-FB V A 103 SÜDEN N A 100	1
		103 AS SAARSTR EINF V FRIEDENAUER BRÜCKE (OST)	1
		103 AS SAARSTR HAUPTFAHRBAHN >NO	2
		103 AS SAARSTR HAUPTFAHRBAHN >SW	1
		103 AS SACHSENDAMM AUSFAHRT N SACHSENDAMM	2
		103 Z AK SCHÖNEBERG U AS SAARSTR HAUPTFAHRBAHN	1
		AKAZIENSTR. / HAUPTSTR. / KAISER-WILHELM-PLATZ	3
		ALBERTSTR. / EISENACHER STR. / HAUPTSTR.	1
		BADENSCHER STR. / MARTIN-LUTHER-STR.	2
		BADENSCHER STR. / SALZBURGER STR.	1
		BAUMEISTERSTR. / RUBENSSTR.	1
		BAUTZENER STR.	1
		BECKERSTR. / CRANACHSTR.	2
		BECKERSTR. / KNAUSSTR. / SAARSTR.	3
		BECKERSTR. / MENZELSTR.	2
		BECKERSTR. / RUBENSSTR.	1
		BENNIGSENSTR. / HAUPTSTR. / TRAEGERSTR.	2
		BORNSTR.	2
		BORNSTR. / SCHLOßSTR.	1
		BUNDESALLEE	6
		BUNDESALLEE / FRIEDRICH-WILHELM-PLATZ	1
		BUNDESALLEE / FRÖAUFSTR.	1

**Unfallörtlichkeiten von Seniorenverkehrsunfällen  
in der Direktion 4  
nach Polizeiabschnitten und Bezirken(alt)**

<b>2011</b>			
<b>Pol.Abschnitt</b>	<b>Bezirk (alt)</b>	<b>Ort</b>	<b>Anzahl</b>
42	SB	BUNDESALLEE / GÖRRESSTR. / SARRAZINSTR. / FRIEDRICH-WILHELM-PLATZ	4
		BUNDESALLEE / HANDJERYSTR. / ROENNEBERGSTR. / STUBENRAUCHSTR.	2
		BUNDESALLEE / LEFÈVRESTR.	2
		BUNDESALLEE / ORTRUDSTR. / BUNDESPLATZTUNNEL	1
		BUNDESALLEE / RHEINSTR. / SCHLOßSTR. / SCHÖNEBERGER STR. / WALTHER-	4
		BUNDESALLEE / SÜDWESTKORSO / VARZINER STR.	2
		CANOVASTR.	1
		CRANACHSTR.	1
		CRANACHSTR. / PETER-VISCHER-STR.	1
		CRELLESTR. / KOLONNENSTR. / KAISER-WILHELM-PLATZ	2
		DICKHARDTSTR. / HEDWIGSTR. / LAUTERSTR. / RHEINSTR. / SCHMARGENDORFER	3
		DICKHARDTSTR. / RHEINSTR. / ROENNEBERGSTR.	1
		DICKHARDTSTR. / SAARSTR.	1
		DOMINICUSSTR.	2
		DOMINICUSSTR. / EBERSSTR.	2
		DOMINICUSSTR. / FEURIGSTR. / FRITZ-REUTER-STR.	3
		DOMINICUSSTR. / FRITZ-ELSAS-STR.	1
		DOMINICUSSTR. / HAUPTSTR.	6
		DOMINICUSSTR. / MARTIN-LUTHER-STR.	1
		EBERSSTR.	2
		EISENACHER STR. / WARTBURGSTR.	1
		EVASTR.	2
		FEHLERSTR.	1
		FEURIGSTR.	3
		FEURIGSTR. / KOLONNENSTR. / JULIUS-LEBER-BRÜCKE	1
		FREGESTR.	2
		FREGESTR. / HAUPTSTR. / STIERSTR.	1
		FREGESTR. / SAARSTR.	3
		FREIHERR-VOM-STEIN-STR.	1
		FREIHERR-VOM-STEIN-STR. / MARTIN-LUTHER-STR. / JOHN-F.-KENNEDY-PLATZ	2
		FRIEDENAUER BRÜCKE	1
		FRITZ-ELSAS-STR.	1
		FRITZ-ELSAS-STR. / INNSBRUCKER STR. / U-BHF. RATHAUS SCHÖNEBERG / CARL-ZUCK	2
		GOTENSTR. / ROßBACHSTR.	1
		GOTENSTR. / SACHSENDAMM / VORARLBERGER DAMM	5
		GOTENSTR. / TEMPELHOFER WEG	1
		GRAZER DAMM	5
		GRAZER DAMM / GRAZER PLATZ	2
		GRAZER DAMM / MUNSTERDAMM / PRELLERWEG / INSULANERPARK	7
		GRAZER DAMM / PETER-VISCHER-STR.	1
		GRAZER DAMM / VORARLBERGER DAMM / A 100 BAB / 100 AK SCHÖNEBERG EINF V GR	4
		GRUNEWALDSTR.	3
		GRUNEWALDSTR. / MARTIN-LUTHER-STR.	6
HÄHNELSTR. / LAUTERSTR.	1		
HANDJERYSTR.	3		
HANDJERYSTR. / ISOLDESTR.	1		
HANDJERYSTR. / SCHMILJANSTR.	2		
HAUPTSTR.	14		
HAUPTSTR. / MARTIN-LUTHER-STR.	2		
HAUPTSTR. / RUBENSSTR.	1		
HAUPTSTR. / WEXSTR. / INNSBRUCKER PLATZ	22		
HAUPTSTR. / WIELANDSTR.	1		
HEDWIG-DOHM-STR.	1		
HEDWIGSTR.	1		
HEYLSTR.	1		
HEYLSTR. / MARTIN-LUTHER-STR.	2		

**Unfallörtlichkeiten von Seniorenverkehrsunfällen  
in der Direktion 4  
nach Polizeiabschnitten und Bezirken(alt)**

<b>2011</b>			
<b>Pol.Abschnitt</b>	<b>Bezirk (alt)</b>	<b>Ort</b>	<b>Anzahl</b>
42	SB	HOCHKIRCHSTR. / MONUMENTENSTR.	1
		INNSBRUCKER STR.	2
		KATZLERSTR. / YORCKSTR.	2
		KESSELSDORFSTR.	1
		KOLONNENSTR.	2
		KOLONNENSTR. / WILHELM-KABUS-STR.	3
		KÖRNERSTR. / REMBRANDTSTR. / SAARSTR. / FRIEDENAUER BRÜCKE / 103 AS	1
		KUNDRYSTR. / SARRAZINSTR.	1
		LANGENSCHIEDTSTR.	1
		LEBERSTR.	1
		MARTIN-LUTHER-STR. / WARTBURGSTR.	2
		MENZELSTR. / REMBRANDTSTR.	1
		MONUMENTENSTR.	1
		NORDMANNZEILE / RIEMENSCHNEIDERWEG / VORARLBERGER DAMM	1
		NYMPHENBURGER STR.	1
		ORTRUDSTR.	2
		PERELSPLATZ	1
		PESCHKESTR. / RHEINSTR.	2
		PETER-VISCHER-STR.	2
		PRELLERWEG	2
		PRELLERWEG / SEMBRITZKISTR. / INSULANERPARK	1
		PRIESTERWEG	1
		RHEINGAUSTR.	2
		RHEINSTR.	6
		RHEINSTR. / SAARSTR. / SCHMILJANSTR.	4
		RUBENSSTR.	3
		RUBENSSTR. / TRAEGERSTR.	2
		SAARSTR.	3
		SACHSENDAMM	1
		SACHSENDAMM / A 100 BAB / HEDWIG-DOHM-STR. / 100 AS ALBOINSTR. (WESTL.),	5
		SACHSENDAMM / FRIEDRICH-GERLACH-BRÜCKE / 103 AS SACHSENDAMM EINFAHRT V SACHSENDA	3
		SACHSENDAMM / FRIEDRICH-GERLACH-BRÜCKE / UNBEN. STR. SCHÖNEBERG / 103 AS	5
		SACHSENDAMM / LOTTE-LASERSTEIN-STR.	1
		SACHSENDAMM / TEMPELHOFFER WEG / WERDAUER WEG	7
		SALZBURGER STR.	1
		SALZBURGER STR. / WARTBURGSTR.	1
		SCHMILJANSTR.	1
		SCHMILJANSTR. / FRIEDRICH-WILHELM-PLATZ	2
		SPONHOLZSTR.	1
		STUBENRAUCHSTR.	2
		SÜDWESTKORSO / TAUNUSSTR.	2
		SÜDWESTKORSO / WILHELMSHÖHER STR. / LIANE-BERKOWITZ-PLATZ / ADAM-KUCKHO	1
		TAUNUSSTR.	1
		TEMPELHOFFER WEG	1
		VORARLBERGER DAMM	3
		WARTBURGSTR.	2
		WERDAUER WEG	1
		WEXSTR.	1
		WEXSTR. / WEXSTR.	1
		WIESBADENER STR.	1
WIESBADENER STR. / FRIEDRICH-WILHELM-PLATZ	1		
YORCKSTR.	1		
Verkehrsunfälle im Bezirk SB			306
Verkehrsunfälle im A 42			306

**Unfallörtlichkeiten von Seniorenverkehrsunfällen  
in der Direktion 4  
nach Polizeiabschnitten und Bezirken(alt)**

<b>2011</b>			
<b>Pol.Abschnitt</b>	<b>Bezirk (alt)</b>	<b>Ort</b>	<b>Anzahl</b>
43	ZD	115 AK ZEHLENDORF AUSF N POTSDAMER CHAUSSEE W	1
		115 AK ZEHLENDORF HAUPTFAHRBAHN >N	1
		115 AS HÜTTENWEG HAUPTFAHRBAHN >NO	1
		115 AS SPANISCHE ALLEE AUSF N SPANISCHE ALLEE W	1
		115 AS SPANISCHE ALLEE EINF V SPANISCHE ALLEE O	1
		115 Z AS SPANISCHE A U AK ZEHLEND HAUPTFAHRBAHN	1
		ADOLFSTR. / CLASSEILE	1
		ADOLFSTR. / HOFFBAUERPFAD / KLISTOSTR.	1
		AHORNSTR. / KÖNIGSTR.	1
		AHORNSTR. / POTSDAMER STR.	1
		ALBERTINENSTR.	1
		ALEMANNENSTR.	2
		ALTVATERSTR.	2
		AM GROßEN WANNSEE	2
		AM GROßEN WANNSEE / CONRADSTR.	1
		AM KLEINEN WANNSEE	1
		AM SANDWERDER	1
		AM SANDWERDER / KRONPRINZESSINNENWEG	1
		AM SCHLACHTENSEE	7
		AM SCHLACHTENSEE / ELVIRASTEIG / GOETHESTR.	2
		AM SCHLACHTENSEE / TERRASSENSTR.	1
		AM WALDFRIEDHOF / ARGENTINISCHE ALLEE / WALTRAUDSTR.	3
		AM WALDFRIEDHOF / HÜTTENWEG / TAYLORSTR.	1
		AM WALDHAUS	1
		AM WALDHAUS / KIRCHWEG / POTSDAMER CHAUSSEE	3
		AM WALDRAND / KÖNIGSTR. / NIKOLSKOER WEG	1
		ANDRÉEZEILE	1
		ANDRÉEZEILE / TELTOWER DAMM	1
		ARGENTINISCHE ALLEE	13
		ARGENTINISCHE ALLEE / CLAYALLEE / SAARGEMÜNDER STR. / TRUMANPLAZA	13
		ARGENTINISCHE ALLEE / FISCHERHÜTTENSTR. / RAUWEILERSTEIG	7
		ARGENTINISCHE ALLEE / FORSTSTR. / ERDMANN-GRAESER-WEG	1
		ARGENTINISCHE ALLEE / LINDENTHALER ALLEE / MEXIKOPLATZ	1
		ARGENTINISCHE ALLEE / MARSHALLSTR.	2
		ARGENTINISCHE ALLEE / ONKEL-TOM-STR.	3
		ARGENTINISCHE ALLEE / POßWEG	1
		ARGENTINISCHE ALLEE / SVEN-HEDIN-STR.	4
		ARGENTINISCHE ALLEE / TESCHENER WEG	1
		AUF DEM GRAT / CLAYALLEE	1
		BACHSTELZENWEG / IM GEHEGE / KÖNIGIN-LUISE-STR.	1
		BEERENSTR.	1
		BEERENSTR. / BÜLOWSTR. / MEXIKOPLATZ	1
		BEESKOWDAMM / KLEINMACHNOWER WEG / TELTOWER DAMM	5
		BERGENGRUENSTR. / MATTERHORNSTR.	1
		BERLEPSCHSTR.	2
		BERLEPSCHSTR. / MACHNOWER STR.	3
		BERLEPSCHSTR. / NEURUPPNER STR.	1
		BERLEPSCHSTR. / SCHOPFHEIMER STR.	1
		BERLINER STR. / CLAYALLEE / POTSDAMER STR. / TELTOWER DAMM	11
		BIESESTR. / KUNZENDORFSTR. / SCHÄDEST.	1
BISMARCKSTR.	2		
BISMARCKSTR. / KÖNIGSTR. / POTSDAMER CHAUSSEE	2		
BITSCHER STR. / GELFERTSTR.	1		
BORUSSENSTR. / KRONPRINZESSINNENWEG / NYMPHENUFER	1		
BREISGAUER STR.	8		
BREISGAUER STR. / MATTERHORNSTR.	2		

**Unfallörtlichkeiten von Seniorenverkehrsunfällen  
in der Direktion 4  
nach Polizeiabschnitten und Bezirken(alt)**

<b>2011</b>			
<b>Pol.Abschnitt</b>	<b>Bezirk (alt)</b>	<b>Ort</b>	<b>Anzahl</b>
43	ZD	BREISGAUER STR. / SCHOPENHAUERSTR.	1
		BÜLOWSTR.	1
		BÜRSTADTER WEG / TÄUBCHENSTR. / WASSERKÄFERSTEIG	1
		BUSCHGRABENWEG / GUTZMANNSTR. / MACHNOWER STR.	4
		BUSSEALLEE / NEUE STR. / POTSDAMER STR.	5
		CHAUSSEESTR. / KÖNIGSTR.	1
		CLASZEILE	1
		CLASZEILE / NIERITZWEG	1
		CLAUERTSTR. / LINDENTHALER ALLEE	2
		CLAYALLEE	16
		CLAYALLEE / HÜTTENWEG	1
		CLAYALLEE / KÖNIGIN-LUISE-STR. / IM JAGEN	1
		CLAYALLEE / RAPPOLTSWEILERSTR.	1
		CLAYALLEE / RIEMEISTERSTR. / WINFRIEDSTR.	4
		CLAYALLEE / SCHÜTZALLEE	6
		CLAYALLEE / SOPHIE-CHARLOTTE-STR.	1
		CLAYALLEE / SUNDGAUER STR.	1
		CONRADSTR. / KÖNIGSTR.	1
		DÜPPELSTR.	1
		DÜPPELSTR. / POTSDAMER STR.	1
		EIDERSTEDTER WEG	2
		FISCHERHÜTTENSTR.	9
		FISCHERHÜTTENSTR. / GOETHESTR. / HERMANNSTR.	1
		FISCHERHÜTTENSTR. / POTSDAMER STR.	8
		FÖHRENWEG	1
		FORSTSTR. / POTSDAMER STR. / GEMEINDEWÄLDCHEN ZEHLENDORF	1
		FÜRSTENSTR. / POTSDAMER STR.	3
		GARTENSTR. / TELTOWER DAMM	2
		GARYSTR.	1
		GELFERTSTR. / KÖNIGIN-LUISE-STR.	1
		GOETHESTR.	1
		GÜTERGOTZER STR.	1
		GUTZMANNSTR.	2
		GUTZMANNSTR. / WALTERHÖFERSTR.	2
		HAMPSTEADSTR. / MACHNOWER STR. / TELTOWER DAMM	5
		HANS-BÖHM-ZEILE	1
		HAVELCHAUSSEE	3
		HERMANNSTR.	1
		HERTA STR. / SCHÜTZALLEE	1
		HOCKSTEINWEG / RAMSTEINWEG	1
		HOHENTWIELSTEIG	1
		HOHENZOLLERNPLATZ	1
		HOHENZOLLERNSTR. / KÖNIGSTR.	1
		HÜTTENWEG	1
		HÜTTENWEG / A 115 BAB AUTOBAHNZUBRINGER MAGDEBG/LEIPZ (AVUS) / 115 AS	1
		HÜTTENWEG / KOENIGSALLEE / ONKEL-TOM-STR. / KLEINER STERN	4
		IDSTEINER STR.	1
		IDSTEINER STR. / LUDWIGSFELDER STR.	1
		IHNSTR.	2
		ILSENSTEINWEG / POTSDAMER CHAUSSEE / SPANISCHE ALLEE / LISSABONALLEE	1
INSELSTR.	1		
ISOLDESTR. / POTSDAMER CHAUSSEE / A 115 BAB AUTOBAHNZUBRINGER MAGDEBG/LEIPZ (AVU	3		
KAUNSTR. / LINDENTHALER ALLEE / MATTERHORNSTR.	3		
KGA TELTOWBLICK	1		
KIRCHSTR.	1		

**Unfallörtlichkeiten von Seniorenverkehrsunfällen  
in der Direktion 4  
nach Polizeiabschnitten und Bezirken(alt)**

<b>2011</b>			
<b>Pol.Abschnitt</b>	<b>Bezirk (alt)</b>	<b>Ort</b>	<b>Anzahl</b>
43	ZD	KIRCHSTR. / MARTIN-BUBER-STR.	1
		KIRCHSTR. / TELTOWER DAMM	3
		KIRCHWEG	1
		KLOPSTOCKSTR. / LIMASTR.	1
		KÖNIGIN-LUISE-STR.	2
		KÖNIGIN-LUISE-STR. / PACELLIALLEE / THIELALLEE	1
		KÖNIGSTR.	15
		KÖNIGSTR. / KRONPRINZESSINNENWEG	6
		KÖNIGSTR. / KYLLMANNSTR.	2
		KÖNIGSTR. / MARTIN-BUBER-STR.	1
		KÖNIGSTR. / MARTIN-BUBER-STR. / ONKEL-TOM-STR. / POTSDAMER STR.	7
		KÖNIGSTR. / MITTELSTR.	1
		KÖNIGSTR. / OTTO-ERICH-STR.	1
		KÖNIGSTR. / PFAUENINSELCHAUSSEE	1
		KÖNIGSTR. / SCHUCHARDTWEG	1
		KÖNIGSTR. / WERNERSTR.	3
		KÖNIGSWEG	1
		KÖNIGSWEG / HOHENTWIELSTEIG	1
		KÖNIGSWEG / LINDENTHALER ALLEE	1
		KRONPRINZESSINNENWEG	2
		KRONPRINZESSINNENWEG / ROSEMEYERWEG / SPANISCHE ALLEE /	1
		KROTTNAURERSTR.	1
		KROTTNAURERSTR. / MATTERHORNSTR.	3
		KURSTR. / POTSDAMER CHAUSSEE	2
		KYLLMANNSTR.	1
		LADIUSSTR.	5
		LAHRSTR. / TELTOWER DAMM	1
		LEO-BAECK-STR. / TELTOWER DAMM	1
		LINDENTHALER ALLEE	7
		LINDENTHALER ALLEE / LLOYD-G.-WELLS-STR.	1
		LINDENTHALER ALLEE / NIKLASSTR.	3
		LINDENTHALER ALLEE / POTSDAMER CHAUSSEE	16
		LUDWIGSFELDER STR.	1
		LUDWIGSFELDER STR. / MACHNOWER STR. / SACHTLEBENSTR.	2
		MACHNOWER STR.	9
		MACHNOWER STR. / SCHÖNOWER STR.	2
		MACHNOWER STR. / SCHROCKSTR.	1
		MARTIN-BUBER-STR.	1
		MATTERHORNSTR.	1
		MEXIKOPLATZ	2
		MILINOWSKISTR. / PASEWALDTSTR. / SCHARFESTR.	2
		MILINOWSKISTR. / SCHMARJESTR.	2
		MOORLAKEWEG	1
MÜHLENSTR. / SCHÖNOWER STR. / TELTOWER DAMM	5		
NENTERSHÄUSER PLATZ	1		
NEUE KREISSTR.	1		
NEUE STR.	1		
NEURUPPINER STR. / PEETZIGER WEG	1		
NIBELUNGENSTR. / POTSDAMER CHAUSSEE	1		
NIERITZWEG	1		
NIERITZWEG / TELTOWER DAMM	1		
NIKLASSTR.	1		
NIKLASSTR. / RHUMEWEG	1		
NIKLASSTR. / SPANISCHE ALLEE	1		
NORMANNENSTR.	3		
OERTZENWEG	1		



**Unfallörtlichkeiten von Seniorenverkehrsunfällen  
in der Direktion 4  
nach Polizeiabschnitten und Bezirken(alt)**

<b>2011</b>					
<b>Pol.Abschnitt</b>	<b>Bezirk (alt)</b>	<b>Ort</b>	<b>Anzahl</b>		
43	ZD	ONKEL-TOM-STR.	9		
		ONKEL-TOM-STR. / PASEWALDTSTR.	1		
		ONKEL-TOM-STR. / QUERMATENWEG / RIEMEISTERSTR.	2		
		ONKEL-TOM-STR. / SCHMARJESTR.	1		
		ONKEL-TOM-STRAßEN-BRÜCKE	1		
		OTTO-ERICH-STR.	1		
		PAUL-ERNST-PARK	1		
		PFARRLANDSTR.	1		
		PFEDDERSHEIMER WEG / WASGENSTR.	1		
		POßWEG / WILSKISTR.	2		
		POTSDAMER CHAUSSEE	16		
		POTSDAMER CHAUSSEE / HOHENTWIELSTEIG	3		
		POTSDAMER CHAUSSEE / QUANTZSTR.	1		
		POTSDAMER CHAUSSEE / STAHNSDORFER DAMM	1		
		POTSDAMER CHAUSSEE / VON-LUCK-STR.	1		
		POTSDAMER CHAUSSEE / WASGENSTEIG / WASGENSTR.	14		
		POTSDAMER CHAUSSEE / WOLZOGENSTR.	2		
		POTSDAMER STR.	11		
		POTSDAMER STR. / TELTOWER DAMM	2		
		PRINZ-FRIEDRICH-LEOPOLD-STR.	2		
		QUERMATENWEG	1		
		RIEMEISTERSTR.	1		
		RIEMEISTERSTR. / WILSKISTR.	1		
		ROBERT-VON-OSTERTAG-STR.	1		
		SAARGEMÜNDER STR.	2		
		SACHTLEBENSTR.	2		
		SACHTLEBENSTR. / SIEPESTEIG	4		
		SCHÄDESTR.	1		
		SCHÄDESTR. / TELTOWER DAMM	2		
		SCHÄFERSTR. / WILHELMPLATZ	1		
		SCHMARJESTR.	2		
		SCHÖNOWER STR.	1		
		SCHOPENHAUERSTR. / SPANISCHE ALLEE / WASGENSTR.	2		
		SCHOPENHAUERSTR. / VON-LUCK-STR.	1		
		SCHÜTZALLEE	4		
		SOPHIE-CHARLOTTE-STR.	1		
		SPANISCHE ALLEE	3		
		SPRUNGSCHANZENWEG	1		
		STEWARTSTR.	1		
		SVEN-HEDIN-STR.	1		
		TELTOWER DAMM	23		
		TELTOWER DAMM / TÜRKSTEINWEG	1		
		TERRASSENSTR.	1		
		TEWSSTR.	2		
		VERONIKASTEIG	1		
		WANNSEEBRÜCKE	1		
		WASGENSTEIG / WALDREBENSTEIG	1		
		WASGENSTR.	1		
		WERNERSTR.	1		
		WILHELMPLATZ	1		
		WILSKISTR.	1		
		Verkehrsunfälle im Bezirk ZD			531
		Verkehrsunfälle im A 43			531
44	NK	ESCHERSHEIMER STR. / GOTTLIEB-DUNKEL-STR. / MARIENDORFER WEG	1		
Verkehrsunfälle im Bezirk NK			1		

**Unfallörtlichkeiten von Seniorenverkehrsunfällen  
in der Direktion 4  
nach Polizeiabschnitten und Bezirken(alt)**

<b>2011</b>			
<b>Pol.Abschnitt</b>	<b>Bezirk (alt)</b>	<b>Ort</b>	<b>Anzahl</b>
44	SB	ALBOINSTR.	1
		ALBOINSTR. / ALBOINSTR.	1
		ALBOINSTR. / ARNULFSTR.	1
		ALBOINSTR. / ERESBURGSTR.	1
		ALBOINSTR. / KAISERIN-AUGUSTA-STR. / ALBOINPLATZ	1
		ALBOINSTR. / SACHSENDAMM / SCHÖNEBERGER STR. / A 100 BAB / 100 AS ALBOINSTR	1
		ARNULFSTR.	4
		ARNULFSTR. / PRELLERWEG / RÖBLINGSTR.	1
		BESSEMERSTR.	2
		BESSEMERSTR. / ERESBURGSTR.	1
		ERESBURGSTR.	1
		SACHSENDAMM	2
		SACHSENDAMM / BALLONFAHRERWEG / FRIEDRICH-HAAK-BRÜCKE	2
		SACHSENDAMM / SUADICANISTR.	1
	Verkehrsunfälle im Bezirk SB		20
	TE	100 AS ALBOINSTR HAUPTFAHRBAHN >WZW.ALB(ÖSTL).U.	5
		100 AS GRADESTR VERB-FAHRBAHN N 100 NORD	1
		100 AS GRADESTR VERB-FAHRBAHN V 100 SÜD	1
		100 AS OBERLANDSTR HAUPTFAHRBAHN >NW	4
		100 AS OBERLANDSTR HAUPTFAHRBAHN >SO	1
		100 AS TEMPELHOFFER D AUSF N TEMPELHOFFER D SÜD	1
		100 AS TEMPELHOFFER D EINF V TEMPELHOFFER D NORD	1
		100 AS TEMPELHOFFER DAMM HAUPTFAHRBAHN >NW	1
		100 AS TEMPELHOFFER DAMM HAUPTFAHRBAHN >O	2
		100 Z AS ALBOINSTR U AS TEMPELHOFFER D HAUPTFB	1
		100 Z AS OBERLANDSTR U AS GRADESTR HAUPTFB	1
		100 Z AS OBERLANDSTR U AS TEMPELHOFFER D HAUPTFB	2
		100 Z AS TEMPELHOFFER D U AS ALBOINSTR HAUPTFB	1
		ALARICHSTR. / ARNULFSTR. / ATTILASTR. / MANTEUFFELSTR. / ATTILAPLATZ	17
		ALARICHSTR. / OTTOKARSTR.	1
		ALARICHSTR. / WOLFRAMSTR. / ALARICHPLATZ	2
		ALBOINSTR.	2
		ALBOINSTR. / SCHÖNEBERGER STR. / A 100 BAB / 100 AS ALBOINSTR AUSF N	8
ALBRECHTSTR.		3	
ALBRECHTSTR. / MANTEUFFELSTR.		4	
ALBRECHTSTR. / TEMPELHOFFER DAMM		2	
ALBRECHTSTR. / TEMPLERZEILE		1	
ALT-MARIENDORF		1	
ALT-MARIENDORF / FORDDAMM		2	
ALT-MARIENDORF / GROßBEERENSTR. / RATHAUSSTR.		3	
ALT-MARIENDORF / MARIENDORFER DAMM		9	
ALT-TEMPELHOF		1	
ALT-TEMPELHOF / BURCHARDSTR. / MANTEUFFELSTR.		3	
ALT-TEMPELHOF / MANTEUFFELSTR. / SCHÖNEBERGER STR. / BERLINICKEPLATZ		5	
ALT-TEMPELHOF / NEUE STR. / DORFAUE TEMPELHOF		1	
ALT-TEMPELHOF / SCHÖNBURGSTR.		1	
ALT-TEMPELHOF / STOLBERGSTR.		2	
ALT-TEMPELHOF / TEMPELHOFFER DAMM / U-BHF. ALT-TEMPELHOF / DORFAUE	4		
ARNULFSTR.	1		
ARNULFSTR. / WITTEKINDSTR.	1		
ATTILASTR.	9		
ATTILASTR. / CHLODWIGSTR. / MARIENHÖHER WEG / PAUL-SCHMIDT-STR.	1		
ATTILASTR. / GERSDORFSTR. / RÖBLINGSTR.	2		
ATTILASTR. / RINGSTR.	2		

**Unfallörtlichkeiten von Seniorenverkehrsunfällen  
in der Direktion 4  
nach Polizeiabschnitten und Bezirken(alt)**

<b>2011</b>			
<b>Pol.Abschnitt</b>	<b>Bezirk (alt)</b>	<b>Ort</b>	<b>Anzahl</b>
44	TE	ATTILASTR. / TANKREDSTR.	1
		BADENER RING	2
		BADENER RING / GONTERMANNSTR. / LOEWENHARDTDAMM	1
		BÄUMERPLAN	1
		BÄUMERPLAN / LOEWENHARDTDAMM / WOLFFRING	1
		BÄUMERPLAN / WÜSTHOFFSTR.	1
		BAYERNRING	3
		BAYERNRING / TEMPELHOFER DAMM	2
		BERGHOLZSTR. / GOTTLIEB-DUNKEL-STR. / TEILESTR.	1
		BOELCKESTR.	1
		BOELCKESTR. / HESSENRING	1
		BOELCKESTR. / HOEPPNERSTR.	2
		BOELCKESTR. / WOLFFRING / PARKRINGBRÜCKE	1
		BORUSSIASTR.	1
		BORUSSIASTR. / ERESBURGSTR. / SCHÖNEBERGER STR.	1
		BORUSSIASTR. / MANTEUFFELSTR.	2
		BORUSSIASTR. / RINGBAHNSTR. / KURT-PFENNIG-PLATZ	1
		BORUSSIASTR. / TEMPELHOFER DAMM	4
		BOSESTR.	1
		BOSESTR. / MANTEUFFELSTR. / BOSEPARK	1
		BURGEMEISTERSTR.	3
		BURGEMEISTERSTR. / MANTEUFFELSTR.	4
		COLDITZSTR. / ORDENSMEISTERSTR.	1
		COLUMBIADAMM	1
		COLUMBIADAMM / PLATZ DER LUFTBRÜCKE / FLUGPLATZ TEMPELHOF	3
		DARDANELLENWEG / DIRSCHELWEG / RIXDORFER STR.	1
		DIDOSTR. / EISENACHER STR. / KGA MORGENGRAUEN	1
		EISENACHER STR.	5
		EISENACHER STR. / KURFÜRSTENSTR. / MARIENDORFER DAMM	3
		EISENACHER STR. / RIXDORFER STR. / SKUTARISTR.	3
		FELIXSTR. / GERMANIASTR. / RINGBAHNSTR.	1
		FORDDAMM	1
		FRIEDENSTR. / GROßBEERENSTR. / LANKWITZER STR.	13
		FRIEDRICH-FRANZ-STR. / KAISERIN-AUGUSTA-STR.	1
		FRIEDRICH-KARL-STR. / KONRADINSTR.	1
		FRIEDRICH-KARL-STR. / ORDENSMEISTERSTR. / TEMPELHOFER DAMM	5
		FRIEDRICH-WILHELM-STR.	1
		FRIEDRICH-WILHELM-STR. / ORDENSMEISTERSTR.	1
		FRIEDRICH-WILHELM-STR. / TEMPELHOFER DAMM	1
		GÄßNERWEG	1
		GENERAL-PAPE-STR.	1
		GERDSMEYERWEG	1
		GERMANIASTR.	1
		GERMANIASTR. / KOMTURSTR. / OBERLANDSTR.	2
		GERMANIASTR. / OBERLANDSTR.	1
		GERSDORFSTR.	2
		GERSDORFSTR. / KAISERSTR.	1
		GERSDORFSTR. / KURFÜRSTENSTR.	1
		GERSDORFSTR. / RINGSTR.	1
		GONTERMANNSTR.	2
GONTERMANNSTR. / HOEPPNERSTR. / WERNER-VOß-DAMM	1		
GOTTLIEB-DUNKEL-STR.	4		
GOTTLIEB-DUNKEL-STR. / GRADESTR. / RIXDORFER STR. / ULLSTEINSTR.	2		
GOTTLIEB-DUNKEL-STR. / SAALBURGSTR.	1		
GOTTLIEB-DUNKEL-STR. / SCHAFFHAUSENER STR. / TEMPELHOFER WEG	1		
GÖTZSTR.	1		

**Unfallörtlichkeiten von Seniorenverkehrsunfällen  
in der Direktion 4  
nach Polizeiabschnitten und Bezirken(alt)**

<b>2011</b>			
<b>Pol.Abschnitt</b>	<b>Bezirk (alt)</b>	<b>Ort</b>	<b>Anzahl</b>
44	TE	GÖTZSTR. / TEMPELHOFER DAMM	2
		GRADESTR.	1
		GRADESTR. / A 100 BAB / 100 AS GRADESTR AUSFAHRT N GRADESTR	1
		GRADESTR. / A 100 BAB / 100 AS GRADESTR EINFAHRT V GRADESTR	1
		GREVEWEG	1
		GROßBEERENSTR.	11
		GROßBEERENSTR. / HEUSINGERSTR.	1
		GROßBEERENSTR. / KÖRTINGSTR.	1
		GROßBEERENSTR. / WILHELM-VON-SIEMENS-STR.	3
		HEUSINGERSTR.	1
		HOEPPNERSTR.	1
		HOEPPNERSTR. / MANFRED-VON-RICHTHOFEN-STR. / TEMPELHOFER DAMM	6
		HOEPPNERSTR. / SIEGERTWEG	1
		HOEPPNERSTR. / THUYRING	1
		IMBROSWEG / RIXDORFER STR.	1
		KAISERIN-AUGUSTA-STR.	4
		KAISERIN-AUGUSTA-STR. / MANTEUFFELSTR.	2
		KAISERIN-AUGUSTA-STR. / TEMPELHOFER DAMM	3
		KAISERIN-AUGUSTA-STR. / WITTEKINDSTR.	1
		KAISERSTR.	1
		KAISERSTR. / MARIENDORFER DAMM / WESTPHALWEG	2
		KOLLOSTR. / WESTPHALWEG	1
		KÖNIGSTR.	1
		KÖNIGSTR. / RATHAUSSTR.	2
		KOSLECKWEG	1
		KURFÜRSTENSTR.	1
		KURFÜRSTENSTR. / MACHONSTR.	3
		KURFÜRSTENSTR. / RINGSTR.	1
		LANKWITZER STR.	6
		LEONHARDYWEG / PARADESTR.	1
		LOEWENHARDTDAMM	1
		LUISE-HENRIETTE-STR. / TEMPELHOFER DAMM	3
		MACHONSTR.	1
		MANFRED-VON-RICHTHOFEN-STR.	3
		MANFRED-VON-RICHTHOFEN-STR. / TEMPELHOFER DAMM	1
		MANTEUFFELSTR.	10
		MANTEUFFELSTR. / RINGBAHNSTR.	1
		MARIENDORFER DAMM	19
		MARIENDORFER DAMM / PRÜHßSTR.	2
		MARIENDORFER DAMM / RICHTERSTR. / VOLKSPARK MARIENDORF	2
		MARIENDORFER DAMM / ULLSTEINSTR.	3
		MARKGRAFENSTR.	1
		MORSBRONNER WEG	1
		MORSBRONNER WEG / WESTPHALWEG	2
		MUSSEHLSTR.	1
		NEUE STR. / RINGBAHNSTR.	1
		OBERLANDSTR.	2
		OBERLANDSTR. / A 100 BAB / 100 AS OBERLANDSTR AUSF N OBERLANDSTR OST / 100	1
		OBERLANDSTR. / A 100 BAB / 100 AS OBERLANDSTR AUSF N OBERLANDSTR WEST /	3
		ORDENSMEISTERSTR. / WENCKEBACHSTR.	2
PARADESTR. / TEMPELHOFER DAMM	3		
PARKSTR.	1		
PARKSTR. / TEMPELHOFER DAMM	1		
PAUL-SCHMIDT-STR.	1		
PRÜHßSTR.	1		
PRÜHßSTR. / RATHAUSSTR.	2		

**Unfallörtlichkeiten von Seniorenverkehrsunfällen  
in der Direktion 4  
nach Polizeiabschnitten und Bezirken(alt)**

<b>2011</b>			
<b>Pol.Abschnitt</b>	<b>Bezirk (alt)</b>	<b>Ort</b>	<b>Anzahl</b>
44	TE	RATHAUSSTR.	5
		RATHAUSSTR. / REULESTR.	1
		RATHAUSSTR. / RINGSTR.	3
		RINGBAHNSTR.	3
		RINGBAHNSTR. / TEMPELHOFER DAMM	5
		RINGSTR.	2
		RIXDORFER STR.	3
		RIXDORFER STR. / WOLFSBURGER WEG	1
		RÖBLINGSTR.	3
		ROTHARIWEG	1
		SCHÄTZELBERGSTR. / ULLSTEINSTR.	3
		SCHÖNEBERGER STR.	2
		SENNOCKSTR.	1
		SKUTARISTR.	1
		STUBENRAUCHBRÜCKE	2
		TECHOWBRÜCKE	1
		TEILESTR.	2
		TEMPELHOFER DAMM	32
		TEMPELHOFER DAMM / A 100 BAB / 100 AS TEMPELHOFER D AUSF N TEMPELHOFER D	9
		TEMPELHOFER DAMM / A 100 BAB / 100 AS TEMPELHOFER D AUSF N TEMPELHOFER D	10
		TEMPELHOFER DAMM / PLATZ DER LUFTBRÜCKE	1
		TEMPELHOFER DAMM / THEODOR-FRANCKE-STR. / ALTER PARK TEMPELHOF	3
		ULLSTEINSTR.	3
		VIKTORIASTR.	1
		WENCKEBACHSTR. / METZPLATZ	1
		WERDERSTR.	1
		WERNER-VOß-DAMM	1
		WITTEKINDSTR.	1
		WÜSTHOFFSTR.	1
		Verkehrsunfälle im Bezirk TE	
Verkehrsunfälle im A 44			469
45	ST	103 AS FILANDASTR HAUPTFAHRBAHN >NO	1
		103 AS SAARSTR EINF V FRIEDENAUER BRÜCKE (WEST)	1
		103 AS WOLFENSTEINDAMM EINF V WOLFENSTEINDAMM	1
		103 Z AS FILANDASTR U AS SAARSTR HAUPTFAHRBAHN	1
		103 Z AS SAARSTR U AS FILANDASTR HAUPTFAHRBAHN	2
		AHORNSTR.	1
		AHORNSTR. / LEPSIUSSTR.	2
		AHORNSTR. / SCHLOßSTR.	1
		ALBRECHTSTR.	13
		ALBRECHTSTR. / DÜPPELSTR. / KUHLIGKSHOFSTR.	5
		ALBRECHTSTR. / ELISENSTR.	1
		ALBRECHTSTR. / GRUNEWALDSTR. / SCHLOßSTR.	13
		ALBRECHTSTR. / HALSKESTR. / SIEMENSSTR. / STEPHANSTR.	3
		ALBRECHTSTR. / HEESESTR. / SCHÜTZENSTR.	1
		ALBRECHTSTR. / KLINGSORSTR. / NEUE FILANDASTR. / SELERWEG	3
		ALBRECHTSTR. / LAUENBURGER STR. / SEDANSTR.	3
		ALBRECHTSTR. / PLANTAGENSTR.	1
		ALBRECHTSTR. / STINDESTR.	1
		ALSENSTR.	5
		ALSENSTR. / FLORASTR. / JOCHEMPLATZ	1
		ALTHOFFSTR.	1
		ALTMARKSTR. / CANOVASTR. / CRANACHSTR. / SACHSENWALDSTR. /	1
		AM BÄKEQUELL / SCHLOßSTR.	3
		AM EICHGARTEN / BORSTELLSTR. / SIEMENSSTR. / SIEMENSBRÜCKE	2

**Unfallörtlichkeiten von Seniorenverkehrsunfällen  
in der Direktion 4  
nach Polizeiabschnitten und Bezirken(alt)**

<b>2011</b>			
<b>Pol.Abschnitt</b>	<b>Bezirk (alt)</b>	<b>Ort</b>	<b>Anzahl</b>
45	ST	AM FICHTENBERG / SCHLOßSTR. / UNTER DEN EICHEN	3
		ATTILASTR.	2
		ATTILASTR. / REUTLINGER STR. / STEGLITZER DAMM	2
		AUGUSTASTR.	2
		AUGUSTASTR. / HINDENBURGDAMM / KLINGSORSTR.	4
		AUGUSTASTR. / MOLTKESTR.	2
		BEGONIENPLATZ	1
		BENZMANNSTR. / HALSKESTR.	1
		BENZMANNSTR. / HEINRICH-SEIDEL-STR.	1
		BERGSTR.	3
		BERGSTR. / BISMARCKSTR.	3
		BERGSTR. / FILANDASTR. / JEVERSTR. / JOACHIM-TIBURTIUS-BRÜCKE	6
		BERGSTR. / GÖTTINGER STR.	4
		BERGSTR. / HEESESTR.	2
		BERGSTR. / KÖRNERSTR.	2
		BERGSTR. / LESSINGSTR. / SCHÖNHAUSER STR.	3
		BERGSTR. / PRELLERWEG / THORWALDSENSTR.	2
		BERLINICKESTR.	1
		BEYMESTR.	1
		BIRKBUSCHGARTEN / BIRKBUSCHSTR.	1
		BIRKBUSCHSTR.	3
		BIRKBUSCHSTR. / GRAVELOTTESTR.	2
		BIRKBUSCHSTR. / HAYDNSTR.	1
		BIRKBUSCHSTR. / KLINGSORSTR.	5
		BIRKBUSCHSTR. / KURZE STR.	1
		BIRKBUSCHSTR. / SCHÜTZENSTR.	3
		BIRKBUSCHSTR. / WOLFENSTEINDAMM / CARMERPLATZ	4
		BISMARCKSTR.	7
		BISMARCKSTR. / FEUERBACHSTR. / KNAUSSTR. / KNAUSPLATZ	4
		BISMARCKSTR. / STEGLITZER DAMM	6
		BISMARCKSTR. / STEINSTR. / WALSRODER STR.	1
		BORSTELLSTR.	1
		BRAILLESTR. / HINDENBURGDAMM / SCHLOßSTR.	4
		BRANDENBURGISCHE STR.	1
		BREITE STR.	3
		BRENTANOSTR. / BUGGESTR.	1
		BRENTANOSTR. / SCHILDHORNSTR.	1
		BUGGESTR.	1
		BUHROWSTR.	1
		BUHROWSTR. / GRABERTSTR. / STEGLITZER DAMM	2
		CRAILSHEIMER STR.	1
		CRAILSHEIMER STR. / STEGLITZER DAMM / STEGLITZER-DAMM-BRÜCKE / BLW UNTERB	1
		DÜNTHER STR.	1
		DÜPPELSTR.	4
		DÜPPELSTR. / KIELER STR.	1
		EHEMALS 100 AS SCHMARGENDORF EINFAHRT V SCHILDHO	1
		ELLWANGER STR.	1
		FABECKSTR. / TIETZENWEG / UNTER DEN EICHEN	3
		FEUERBACHSTR.	5
		FILANDASTR.	3
FILANDASTR. / SÜDENDSTR.	2		
FILANDASTR. / WUTHENOWSTR. / ALTHOFFPLATZ	1		
FLEMMINGSTR. / GRITZNERSTR.	1		
FLEMMINGSTR. / LEPSIUSSTR. / ZIMMERMANNSTR.	1		
FLORASTR.	1		
FLORASTR. / HOLSTEINISCHE STR.	1		

**Unfallörtlichkeiten von Seniorenverkehrsunfällen  
in der Direktion 4  
nach Polizeiabschnitten und Bezirken(alt)**

<b>2011</b>			
<b>Pol.Abschnitt</b>	<b>Bezirk (alt)</b>	<b>Ort</b>	<b>Anzahl</b>
45	ST	FORSTSTR.	1
		FORSTSTR. / PAULSENSTR.	1
		FREGESTR. / HOLSTEINISCHE STR.	1
		FRIEDRICHSRUHER STR.	1
		GARDESCHÜTZENWEG / GELIEUSTR. / HINDENBURGDAMM / HÄNDELPLATZ	4
		GARDESCHÜTZENWEG / TIETZENWEG	1
		GERANIENSTR. / NELKENSTR. / TULPENSTR. / BEGONIENPLATZ	1
		GÖTTINGER STR. / HORST-KOHL-STR. / RUBENSSTR. / THORWALDSENSTR.	4
		GRABERTSTR. / GURLITTSTR. / HANSTEDTER WEG / SEMBRITZKISTR.	1
		GRITZNERSTR.	1
		GRITZNERSTR. / SCHILDHORNSTR.	3
		GRUNEWALDSTR.	6
		GRUNEWALDSTR. / PAULSENSTR.	1
		GUTSMUTHSSTR.	1
		GUTSMUTHSSTR. / HACKERSTR.	1
		GUTSMUTHSSTR. / SCHLOßSTR.	2
		HACKERSTR. / MARKELSTR.	1
		HALSKESTR. / MUNSTERDAMM / STEGLITZER DAMM	2
		HAYDNSTR.	5
		HAYDNSTR. / HINDENBURGDAMM / MANTEUFFELSTR.	1
		HERRFURTHSTR. / ROTHENBURGSTR.	1
		HINDENBURGDAMM	10
		HINDENBURGDAMM / MOLTKESTR.	3
		HINDENBURGDAMM / NEUCHATELLER STR. / WOLFENSTEINDAMM	2
		HOLBEINSTR.	2
		HOLBEINSTR. / MOLTKESTR. / LUDWIG-BECK-PLATZ	1
		HOLSTEINISCHE STR. / PESCHKESTR.	1
		HOLSTEINISCHE STR. / SCHÖNEBERGER STR.	1
		HORTENSIENSTR.	1
		HUBERTUSSTR.	1
		HUBERTUSSTR. / SCHLOßSTR.	2
		HÜNEFELDZEILE / KELCHSTR. / STEGLITZER DAMM	1
		JOACHIM-TIBURTIUS-BRÜCKE	3
		JOACHIM-TIBURTIUS-BRÜCKE / 103 AS FILANDASTR AUSF N JOACH-TIBURTIUS-BR (W)	2
		JOCHEMPLATZ	1
		JOHANNA-STEGEN-STR.	2
		KARL-STIELER-STR.	1
		KARL-STIELER-STR. / KELLERSTR. / MARKUSPLATZ	1
		KIELER STR.	1
		KISSINGER STR. / KNIEPHOFSTR.	1
		KLINGSORSTR.	6
		KLINGSORSTR. / LEYDENALLEE	2
		KLINGSORSTR. / MARSCHNERSTR.	1
		KLINGSORSTR. / MITTELSTR.	1
		KNAUSSTR. / LENBACHSTR. / THORWALDSENSTR.	2
		KNIEPHOFSTR.	4
		KNIEPHOFSTR. / LAUENBURGER STR.	1
		KÖNIGIN-LUISE-STR.	2
		KÖRNERSTR.	1
		KUHLIGKSHOFSTR.	2
		KUHLIGKSHOFSTR. / SCHLOßSTR. / WOLFENSTEINDAMM / A 103 BAB ABZWEIG	11
		LAUENBURGER STR.	6
		LAUENBURGER STR. / LAUENBURGER PLATZ	1
		LEPSIUSSTR.	3
		LEPSIUSSTR. / SCHILDHORNSTR.	2
		LESSINGSTR. / WUTHENOWSTR.	1

**Unfallörtlichkeiten von Seniorenverkehrsunfällen  
in der Direktion 4  
nach Polizeiabschnitten und Bezirken(alt)**

<b>2011</b>			
<b>Pol.Abschnitt</b>	<b>Bezirk (alt)</b>	<b>Ort</b>	<b>Anzahl</b>
45	ST	LEYDENALLEE	1
		LILIENCRONSTR.	1
		LIPAER STR.	1
		LOTHAR-BUCHER-STR.	1
		MANTEUFFELSTR.	1
		MARGARETENSTR. / TIETZENWEG / VEILCHENSTR.	1
		MARSCHNERSTR.	1
		MAßMANNSTR.	2
		MAULBRONNER UFER	2
		MITTELSTR.	1
		MOMMSENSTR.	1
		MUNSTERDAMM	2
		MUTHESIUSSTR.	1
		OEHLERTRING	1
		PAULSENSTR.	2
		PAULSENSTR. / SCHILDHORNSTR. / ELISABETH-BERGNER-PARK / EHEMALS 100 AS SCH	3
		POSCHINGERSTR. / SCHÖNHAUSER STR.	1
		PRESSELSTR. / STEGLITZER DAMM	1
		ROTHENBURGSTR.	1
		SCHILDHORNSTR.	10
		SCHILDHORNSTR. / JOACHIM-TIBURTIUS-BRÜCKE	1
		SCHILDHORNSTR. / SCHLOßSTR.	3
		SCHLOßSTR.	17
		SCHLOßSTR. / WAETZOLDTSTR.	1
		SCHMIDT-OTT-STR.	2
		SCHÖNEBERGER STR.	1
		SCHÖNHAUSER STR.	2
		SCHÜTZENSTR.	1
		SEDANSTR.	3
		SELERWEG	1
		SIEMENSSTR.	2
		SÖHTSTR.	1
		SOPHIENSTR. / TIETZENWEG / VIKTORIASTR.	1
		STEGLITZER DAMM	15
		STEGLITZER DAMM / WORPSWEDER STR.	4
		STEPHANSTR.	1
		STINDESTR.	1
		THORWALDSENSTR.	4
		TIETZENWEG	2
		TREITSCHKESTR.	1
		TULPENSTR.	1
		UNDINESTR.	2
		UNTER DEN EICHEN	9
UNTER DEN EICHEN / ASTERNPLATZ	2		
UNTER DEN EICHEN / BEGONIENPLATZ	2		
UNTER DEN EICHEN / WILLDENOWSTR.	1		
WRANGELSTR.	2		
ZIMMERMANNSTR.	2		
Verkehrsunfälle im Bezirk ST			436
	ZD	ALTENSTEINSTR.	7
		ALTENSTEINSTR. / EHRENBERGSTR. / PATSCHKAUER WEG	1
		ALTENSTEINSTR. / ENGLERALLEE / KÖNIGIN-LUISE-STR. / PODBIELSKIALLEE / KÖNIGIN	7
		ALTENSTEINSTR. / FABECKSTR.	1
		ALTENSTEINSTR. / HABELSCHWERTER ALLEE / LADENBERGSTR.	4
		ARCHIVSTR. / BRÜMMERSTR. / KÖNIGIN-LUISE-STR. / KÖNIGIN-LUISE BRÜCKE	1



**Unfallörtlichkeiten von Seniorenverkehrsunfällen  
in der Direktion 4  
nach Polizeiabschnitten und Bezirken(alt)**

<b>2011</b>			
<b>Pol.Abschnitt</b>	<b>Bezirk (alt)</b>	<b>Ort</b>	<b>Anzahl</b>
45	ZD	ARCHIVSTR. / IM DOL / PODBIELSKIALLEE / SCHORLEMERALLEE	1
		BERNADOTTESTR. / DOHNENSTIEG / PACELLIALLEE / MESSELPARK	1
		BINGER STR. / DILLENBURGER STR. / SCHILDHORNSTR. / SÜDWESTKORSO / BREITENBACHPLATZ	6
		BREITENBACHPLATZ	4
		BRÜMMERSTR. / FABECKSTR. / FABECKSTRAßENBRÜCKE	1
		BRÜMMERSTR. / ILTISSTR.	1
		BRÜMMERSTR. / THIELALLEE / THIELALLEEBRÜCKE	2
		CLAYALLEE	3
		CLAYALLEE / IM DOL	3
		EHRENBERGSTR. / HABELSCHWERTER ALLEE	2
		ENGLERALLEE	1
		ENGLERALLEE / SCHORLEMERALLEE / SPILSTR.	6
		FARADAYWEG / KAISERSWERTHER STR. / THIELALLEE / THIELPARK	2
		FRANZ-GROTHER-WEG	1
		GARYSTR. / THIELALLEE / CORRENSPLATZ	1
		HELLRIEGELSTR. / PECHÜLER PFAD / PODBIELSKIALLEE	1
		KÖNIGIN-LUISE-STR.	1
		KÖNIGIN-LUISE-STR. / EDWIN-REDSLOB-STR.	1
		KÖNIGIN-LUISE-STR. / LANSSTR.	1
		KÖNIGIN-LUISE-STR. / TAKUSTR.	1
		KOSERSTR. / PODBIELSKIALLEE / KAISER-WILHELM-PLATZ	1
		LADENBERGSTR. / RUDELOFFWEG	1
		LANDOLTWEG / THIELALLEE / TRIESTPARK	2
		LIEBENSTEINSTR. / SCHWENDENERSTR.	1
		LÖHLEINSTR.	1
		LÖHLEINSTR. / THIELALLEE / THIELALLEEBRÜCKE	1
		PACELLIALLEE	3
		PODBIELSKIALLEE	2
		PÜCKLERSTR.	1
		SCHILDHORNSTR. / BREITENBACHPLATZ	1
		SCHORLEMERALLEE	1
		SCHORLEMERALLEE / BREITENBACHPLATZ	1
		THIELALLEE	3
Verkehrsunfälle im Bezirk ZD			80
Verkehrsunfälle im A 45			516
46	ST	ADOLF-MARTENS-STR. / UNTER DEN EICHEN / VON-LAUE-STR.	1
		ALTDORFER STR. / BREMER STR. / GOERZALLEE	1
		ALT-LANKWITZ	4
		ALT-LANKWITZ / EDENKOBENER WEG / KAISER-WILHELM-STR.	1
		ALT-LANKWITZ / HAYNAUER STR. / KAMENZER DAMM	2
		ALT-LANKWITZ / WEDELLSTR. / WUNSIEDELER WEG	1
		AM PFARRACKER	1
		AM STICKKANAL	1
		AMALIENSTR. / KAISER-WILHELM-STR.	2
		APOLDAER STR.	1
		APPENZELER STR. / GOERZALLEE / WISMARER STR.	2
		AUGUSTASTR.	1
		AUGUSTSTR. / HEIMKEHLENSTR. / HEINERSDORFER STR. / LANGE STR. / OSKAR-LANGE	2
		BAHNHOFSTR.	2
		BAHNHOFSTR. / JUNGFERNSTIEG	1
		BÄKESTR. / HINDENBURGDAMM / KARWENDELSTR.	4
		BÄKESTR. / OSTPREUßENDAMM / RITTERSTR.	1
		BARNACKUFER / GIESENSDORFER STR.	1
		BASELER STR.	4
		BASELER STR. / BRÜDERSTR. / POTSDAMER STR.	1

**Unfallörtlichkeiten von Seniorenverkehrsunfällen  
in der Direktion 4  
nach Polizeiabschnitten und Bezirken(alt)**

<b>2011</b>			
<b>Pol.Abschnitt</b>	<b>Bezirk (alt)</b>	<b>Ort</b>	<b>Anzahl</b>
46	ST	BASELER STR. / CURTIUSSTR.	1
		BASELER STR. / FINCKENSTEINALLEE	1
		BASELER STR. / HANS-SACHS-STR.	1
		BEETHOVENSTR. / FRANZSTR. / HUMPERDINCKSTR.	1
		BELßSTR. / HAYNAUER STR.	1
		BELßSTR. / LÜDECKESTR.	1
		BELßSTR. / MAERCKERWEG	1
		BELßSTR. / PREYSINGSTR.	1
		BERNER STR. / FINCKENSTEINALLEE / KOMMANDANTENSTR.	1
		BERNKASTLER STR.	1
		BERNKASTLER STR. / BRUCHWITZSTR. / BERNKASTLER PLATZ	1
		BERNKASTLER STR. / LEONORENSTR.	1
		BIRKBUSCHSTR.	3
		BIRKBUSCHSTR. / SIEMENSSTR.	5
		BLANCKERTZWEG / OSDORFER STR.	1
		BLANKENHAINER STR.	1
		BLÜCHERSTR. / LINDENSTR.	1
		BOGENSTR. / GOETHESTR. / MORGENSTERNSTR. / OSTPREUßENDAMM	1
		BOOTHSTR.	1
		BOOTHSTR. / MARIENSTR.	1
		BRAUERSTR. / KÖNIGSBERGER STR. / OBERHOFER WEG / KRANOLDPLATZ	3
		BROTTERODER STR. / TAUTENBURGER STR.	3
		BRUCHWITZSTR. / KAISER-WILHELM-STR.	1
		BRUCHWITZSTR. / MALTESERSTR. / MÜHLENSTR. / HOSPITALGRABEN	2
		BRUCKNERSTR. / SIEMENSSTR.	1
		BRUNO-WALTER-STR.	2
		CALANDRELLISTR. / LEONORENSTR.	1
		CARSTENNSTR. / FINCKENSTEINALLEE / RINGSTR.	1
		CECILIENSTR. / KAISER-WILHELM-STR.	1
		CELSIUSSTR.	1
		CHARLOTTENSTR.	1
		CORNELIUSSTR.	1
		CORNELIUSSTR. / NICOLAISTR.	1
		CURTIUSSTR.	3
		CURTIUSSTR. / DRAKESTR. / GARDESCHÜTZENWEG	2
		DESSAUERSTR.	1
		DESSAUERSTR. / SEYDLITZSTR.	1
		DILLGESSTR.	3
		DILLGESSTR. / KAISER-WILHELM-STR. / DILLGESPARK	2
		DITTERSBACHER WEG / KAMENZER DAMM / KGA ALT-LANKWITZ	1
		DRAKESTR.	14
		DRAKESTR. / DÜRERSTR.	1
		DRAKESTR. / FINCKENSTEINALLEE / GOERZALLEE / HINDENBURGDAMM /	16
		DRAKESTR. / HABELSCHWERDTER ALLEE / UNTER DEN EICHEN	7
		DRAKESTR. / HANS-SACHS-STR. / PRAUSESTR.	2
		DRAKESTR. / HOLBEINSTR.	1
		DRAKESTR. / KARWENDELSTR.	3
		DRAKESTR. / KNESEBECKSTR. / MARGARETENSTR.	1
		DRAKESTR. / MOMMSENSTR.	3
		DÜRERSTR. / RINGSTR.	1
EISWALDTSTR.	2		
EISWALDTSTR. / EMMICHSTR. / MALTESERSTR.	2		
ELISABETHSTR. / SEYDLITZSTR.	1		
EMMICHSTR. / MUDRASTR.	2		
FERDINANDSTR.	3		
FERDINANDSTR. / JÄGERSTR.	1		

**Unfallörtlichkeiten von Seniorenverkehrsunfällen  
in der Direktion 4  
nach Polizeiabschnitten und Bezirken(alt)**

<b>2011</b>			
<b>Pol.Abschnitt</b>	<b>Bezirk (alt)</b>	<b>Ort</b>	<b>Anzahl</b>
46	ST	FERDINANDSTR. / LANKWITZER STR. / KRANOLDPLATZ	4
		FINCKENSTEINALLEE	6
		FINCKENSTEINALLEE / KARWENDELSTR.	1
		FINCKENSTEINALLEE / SCHOTTMÜLLERSTR.	2
		FRANKENHAUSER STR.	1
		FRANKENHAUSER STR. / TENNSTEDTER STR.	1
		FRIEDRICHRODAER STR.	2
		FRIEDRICHRODAER STR. / HOHENBORNWEG	1
		FROBENSTR.	1
		FROBENSTR. / SEYDLITZSTR.	1
		GALLWITZALLEE	1
		GALLWITZALLEE / HAVENSTEINSTR. / MÜHLENSTR.	1
		GALLWITZALLEE / PAUL-SCHNEIDER-STR.	2
		GÄRTNERSTR. / OSTPREUßENDAMM / SIEMENSSTR.	4
		GERAER STR. / MARIANNENSTR.	2
		GERAER STR. / OBERHOFER WEG	3
		GIESENSDORFER STR.	2
		GIESENSDORFER STR. / KÖNIGSBERGER STR. / PARK AM TELTOWKANAL	1
		GIESENSDORFER STR. / OSTPREUßENDAMM	1
		GLAUBERSTR. / SCHEELESTR. / KGA SÜDPARK SCHEELESTR.	1
		GOERZALLEE	17
		GOERZALLEE / BILLY-WILDER-PROMENADE	2
		GOERZALLEE / PLATZ DES 4. JULI / KGA PARKKOLONIE NORD / KGA PARKKOLONIE SÜD	3
		GOETHESTR.	1
		GOETHESTR. / KÖNIGSBERGER STR.	1
		GRABENSTR. / HEIMKEHLENSTR.	1
		GRABENSTR. / HEINERSDORFER STR.	1
		GRABENSTR. / OBERHOFER WEG	1
		GROßBEERENSTR.	1
		GROßBEERENSTR. / WOLTMANNWEG	1
		HANS-SACHS-STR.	1
		HAYNAUER STR.	1
		HEINERSDORFER STR. / HILDBURGHAEUSER STR.	1
		HEINRICHSTR. / OSTPREUßENDAMM	1
		HENLEINWEG / HILDBURGHAEUSER STR. / HOCHSTR.	2
		HERWARTHSTR.	1
		HILDBURGHAEUSER STR.	3
		HILDBURGHAEUSER STR. / OBERHOFER WEG / SCHEELESTR.	1
		HILDBURGHAEUSER STR. / OSDORFER STR. / SCHWATLOSTR.	1
		HILDBURGHAEUSER STR. / STANZER ZEILE	1
		HINDENBURGDAMM	5
		HOCHBAUMSTR.	2
		HOCHBERGWEG / MORGENSTERNSTR.	1
		HUNTESTR. / PERSANTESTR.	1
		JÄGERSTR.	2
		JÄGERSTR. / LORENZSTR.	2
		JUNGFERNSTIEG	4
		JUNGFERNSTIEG / KÖNIGSBERGER STR. / MORGENSTERNSTR.	3
		KADETTENWEG	2
		KAISERSTR.	1
KAISER-WILHELM-STR.	10		
KAISER-WILHELM-STR. / KURFÜRSTENSTR.	2		
KAISER-WILHELM-STR. / LEONORENSTR. / PAUL-SCHNEIDER-STR.	12		
KAISER-WILHELM-STR. / RUTHSTR.	1		
KAISER-WILHELM-STR. / SEYDLITZSTR.	1		
KAISER-WILHELM-STR. / SIBYLLENSTR.	1		

**Unfallörtlichkeiten von Seniorenverkehrsunfällen  
in der Direktion 4  
nach Polizeiabschnitten und Bezirken(alt)**

<b>2011</b>			
<b>Pol.Abschnitt</b>	<b>Bezirk (alt)</b>	<b>Ort</b>	<b>Anzahl</b>
46	ST	KAISER-WILHELM-STR. / ZIETENSTR.	1
		KAMENZER DAMM	3
		KAMENZER DAMM / MALTESERSTR. / PAUL-SCHNEIDER-STR. / GEMEINDEPARK	3
		KAMENZER DAMM / WEDELLSTR.	1
		KARWENDELSTR.	3
		KARWENDELSTR. / RINGSTR.	1
		KAULBACHSTR. / LEONORENSTR. / BLW UNTERBEZIRK STEGLITZ GRUPPE	1
		KOLONIESTR. / SCHÜTTE-LANZ-STR. / SAALECKPLATZ	2
		KÖNIGSBERGER STR.	12
		KÖNIGSBERGER STR. / MARIENSTR.	3
		KÖNIGSBERGER STR. / OSTPREUßENDAMM	1
		KRANOLDPLATZ	3
		KURFÜRSTENSTR.	1
		LANDWEG / LICHTERFELDER RING / OSDORFER STR.	1
		LANGE STR. / LUISENSTR.	1
		LANGE STR. / OBERHOFER WEG	1
		LANGENSALZAER STR.	1
		LANKWITZER STR.	1
		LANKWITZER STR. / LORENZSTR.	1
		LAUSANNER STR.	2
		LAUSANNER STR. / GLARNER STR. / WAADTER ZEILE	1
		LEONORENSTR.	16
		LEONORENSTR. / SIEMENSSTR.	5
		LICHTERFELDER RING	1
		LICHTERFELDER RING / SCHÜTTE-LANZ-STR.	2
		LINDENSTR.	1
		LINDENSTR. / MÜLLERSTR. / SCHWATLOSTR.	1
		LINDENSTR. / OSTPREUßENDAMM / WISMARER STR.	6
		LIPPSTÄDTER STR.	1
		LORENZSTR.	1
		LUZERNER STR.	3
		MALTESERSTR.	5
		MALTESERSTR. / MARCHANDSTR.	1
		MALTESERSTR. / PREYSINGSTR. / KGA WALTERSHAUSER STR.	1
		MARIENSTR.	2
		MORGENSTERNSTR.	2
		MOZARTSTR.	3
		MOZARTSTR. / SIEMENSSTR.	1
		MÜHLENSTR.	3
		MÜLLERSTR.	2
		MÜRWIKER STR.	1
		NICOLAISTR.	1
		NICOLAISTR. / SIEMENSSTR.	1
OBERHOFER PLATZ	1		
OBERHOFER WEG	2		
ORTLERWEG	2		
OSDORFER STR.	5		
OSDORFER STR. / MERCATORWEG	1		
OSDORFER STR. / OSTPREUßENDAMM	8		
OSTEWEG / BILLY-WILDER-PROMENADE	1		
OSTEWEG / PLATZ DES 4. JULI	1		
OSTPREUßENDAMM	15		
OSTPREUßENDAMM / PROMENADENSTR.	2		
OSTPREUßENDAMM / SCHILLERSTR.	2		
OSTPREUßENDAMM / WALTROPER WEG	2		
PAUL-SCHNEIDER-STR.	4		

**Unfallörtlichkeiten von Seniorenverkehrsunfällen  
in der Direktion 4  
nach Polizeiabschnitten und Bezirken(alt)**

<b>2011</b>					
<b>Pol.Abschnitt</b>	<b>Bezirk (alt)</b>	<b>Ort</b>	<b>Anzahl</b>		
46	ST	PRETTAUER PFAD	1		
		PRETTAUER PFAD / BRÖNDBYSTR.	1		
		PRETTAUER PFAD / WISMARER STR.	1		
		PREYSINGSTR.	1		
		PREYSINGSTR. / WEYGERWEG	1		
		PRINZREGENT-LUDWIG-BRÜCKE	1		
		PROMENADENSTR.	1		
		PROMENADENSTR. / MARIENPLATZ	1		
		RÉAUMURSTR.	2		
		RINGSTR.	1		
		SCHOTTMÜLLERSTR.	2		
		SEEHOFSTR.	1		
		SEYDLITZSTR.	1		
		SIBYLLENSTR.	1		
		SIEMENSBRÜCKE	1		
		SIEMENSSTR.	2		
		SIEVERSBRÜCKE	1		
		SONDERSHAUSER STR.	1		
		TAUTENBURGER STR.	2		
		TELTOWKANALSTR.	1		
		THUNER STR.	1		
		WEDDIGENWEG	1		
		WERNSHAUSER STR.	1		
		WISMARER STR.	2		
		WOLTMANNWEG	1		
		ZIMMERSTR.	1		
		Verkehrsunfälle im Bezirk ST			463
			ZD	AM BIRKENKNICK / LAEHR'SCHER JAGDWEG	1
AM VIERSTÜCKENPFUHL / SEEHOFSTR.	1				
BERLINER STR.	16				
BERLINER STR. / CHARLOTTENBURGER STR.	1				
BERLINER STR. / DAHLEMER WEG / THIELALLEE / UNTER DEN EICHEN	3				
BERLINER STR. / SCHÜTZALLEE	2				
BERLINER STR. / SEEHOFSTR.	2				
BERLINER STR. / SUNDGAUER STR.	7				
BERLINER STR. / WINFRIEDSTR.	2				
CURTIUSSTR. / DAHLEMER WEG	1				
DAHLEMER WEG	3				
DAHLEMER WEG / HAMERLINGWEG	1				
DAHLEMER WEG / SUNDGAUER STR.	2				
DAHLEMER-WEG-BRÜCKE	1				
ECHTERMAYERSTR. / MÜHLENSTR.	1				
ERSTEINER STR. / SCHLETTSTADTER STR.	1				
GARTENSTR.	3				
HAMPSTEADSTR.	2				
HAMPSTEADSTR. / SEEHOFSTR. / SEEHOFSTRÄßENBRÜCKE	2				
IHNSTR. / SCHÜTZALLEE	1				
LEO-BAECK-STR. / TÜRKSTEINWEG (ENDE)	1				
MÖRCHINGER STR.	1				
MÖRCHINGER STR. / SUNDGAUER STR.	1				
MÜHLENSTR.	4				
MÜHLENSTR. / SCHREBERSTR.	1				
MÜHLENSTR. / STUBENRAUCHSTR.	1				
MÜHLENSTR. / SUNDGAUER STR.	2				
SCHLETTSTADTER STR.	1				

**Unfallörtlichkeiten von Seniorenverkehrsunfällen  
in der Direktion 4  
nach Polizeiabschnitten und Bezirken(alt)**

<b>2011</b>			
<b>Pol.Abschnitt</b>	<b>Bezirk (alt)</b>	<b>Ort</b>	<b>Anzahl</b>
46	ZD	SCHLETTSTADTER STR. / SUNDGAUER STR.	1
		SCHÜTZALLEE	1
		SCHÜTZALLEE / SUNDGAUER STR.	1
		SEEHOFSTR.	3
		SUNDGAUER STR.	3
		VOPELIUSPFAD	1
		WINFRIEDSTR.	3
	Verkehrsunfälle im Bezirk ZD		
Verkehrsunfälle im A 46			541
47	TE	AHRENSDORFER STR. / MARIENFELDER ALLEE	1
		ALBANSTR.	1
		ALBULAWEG	2
		ALBULAWEG / FURKASTR. / TAUERNALLEE	2
		ALT-LICHTENRADE	3
		ALT-LICHTENRADE / GROß-ZIETHENER STR.	1
		ALT-LICHTENRADE / KIRCHHAINER DAMM / PECHSTEINSTR. / IM DOMSTIFT	3
		ALT-MARIENDORF	2
		ALT-MARIENDORF / BRITZER STR. / REIßECKSTR. / RIXDORFER STR.	2
		ALT-MARIENFELDE	1
		AM HEIDFRIEDHOF / REIßECKSTR.	1
		ANKOGELWEG	1
		ANKOGELWEG / MARIENDORFER DAMM	2
		BAHNHOFSTR.	15
		BAHNHOFSTR. / BRIESINGSTR. / STEINSTR. / PFARRER-LÜTKEHAUS-PLATZ	1
		BAHNHOFSTR. / GOLTZSTR.	2
		BAHNHOFSTR. / RIEDINGERSTR.	1
		BAHNHOFSTR. / ZESCHER STR.	1
		BAHNSTR.	1
		BAHNSTR. / BELßSTR. / MARIENFELDER ALLEE	3
		BAHNSTR. / KIEPERTPLATZ	1
		BAMBERGER STR. / KIRCHHAINER DAMM	1
		BARNETSTR.	1
		BARNETSTR. / GROß-ZIETHENER STR. / LICHTENRADER DAMM	6
		BEETHOVENSTR. / LÖWENBRUCHER WEG	1
		BELßSTR.	1
		BENZSTR. / BIRNHORNWEG / DAIMLERSTR.	1
		BERNAUER STR. / FREIERTWEG / SOLDINER STR.	1
		BERNAUER STR. / LANDSBERGER STR. / SCHWEBELSTR.	1
		BEYRODTSTR.	1
		BEYRODTSTR. / KIEPERTSTR.	1
		BIRNHORNWEG / MARIENDORFER DAMM	2
		BLOHMSTR. / ILLIGSTR.	1
		BLOHMSTR. / WÜNSDORFER STR. / ERICH-HERMANN-PLATZ	1
		BORNHAGENWEG / HANOWSTEIG	1
		BRIESINGSTR.	3
		BRITZER STR.	1
		BRITZER STR. / GOLDENES HORN	1
		BRITZER STR. / GRÜNTENSTR.	2
		BRITZER STR. / ROTKOPFWEG	1
		BUCKOWER CHAUSSEE	20
		BUCKOWER CHAUSSEE / HALKER ZEILE / RICHARD-TAUBER-DAMM	2
		BUCKOWER CHAUSSEE / KETTINGER STR.	1
BUCKOWER CHAUSSEE / LICHTENRADER DAMM / MARIENDORFER DAMM / MARIENFELDER CHAUSSE	10		
DAIMLERSTR.	1		

**Unfallörtlichkeiten von Seniorenverkehrsunfällen  
in der Direktion 4  
nach Polizeiabschnitten und Bezirken(alt)**

<b>2011</b>			
<b>Pol.Abschnitt</b>	<b>Bezirk (alt)</b>	<b>Ort</b>	<b>Anzahl</b>
47	TE	DAIMLERSTR. / HOLLABERGWEG	1
		DAIMLERSTR. / RICHARD-TAUBER-DAMM / SÄNTISSTR.	1
		DIEDERSDORFER WEG / MARIENFELDER ALLEE / FRIEDENFELSER STR.	1
		DINNENDAHLSTR. / GOLDSCHMIDTWEG	1
		EGESTORFFSTR.	1
		EGESTORFFSTR. / MOTZENER STR. / SCHICHAUWEG	2
		EMILIENSTR.	1
		EMILIENSTR. / MARIENFELDER ALLEE	2
		FALCKENSTEINSTR. / GALLUNER STR. / HORSTWALDER STR. / REHAGENER STR.	1
		FEHLINGSTR. / GRIMMSTR. / LICHTENRADER DAMM	2
		FELDSTEDTER WEG / LICHTENRADER DAMM / REICHNERWEG	2
		FLONINGWEG	1
		FORDDAMM / FRIEDENSTR.	2
		FÖTTINGERZEILE	1
		FRANZIUSWEG / SCHICHAUWEG	1
		FRIEDENFELSER STR.	2
		FRIEDENSTR.	4
		FRIEDENSTR. / FRITZ-WERNER-STR.	1
		FRIEDENSTR. / REIßECKSTR. / MARIENDORFER DAMM	4
		FRITZ-WERNER-STR.	1
		FRITZ-WERNER-STR. / KRUCKENBERGSTR.	1
		FURKASTR.	1
		GEIBELSTR.	1
		GLÄRNISCHWEG / MARIENDORFER DAMM	2
		GOETHESTR.	1
		GOETHESTR. / LICHTENRADER DAMM	1
		GÖLLWEG / MARIENDORFER DAMM	1
		GOLTZSTR.	4
		GOLTZSTR. / KIRCHHAINER DAMM / LICHTENRADER DAMM / PAPTITZER STR.	9
		GOLTZSTR. / MELLENER STR.	1
		GRIEMBERGWEG	1
		GRIEMBERGWEG / LICHTENRADER DAMM	1
		GROßBEERENSTR.	2
		GROß-ZIETHENER STR.	1
		GRÜNTENSTR.	2
		HALKER ZEILE	1
		HALKER ZEILE / KETTINGER STR.	1
		HALKER ZEILE / RAABESTR.	1
		HANOWSTEIG	1
		HILBERTSTR.	1
		HILBERTSTR. / LORTZINGSTR. / MOZARTSTR. / WOLZIGER ZEILE	1
		HILBERTSTR. / PRINZESSINNENSTR. / WÜNSDORFER STR.	2
		HILDBURGHAEUSER STR.	15
		HILDBURGHAEUSER STR. / FRIEDENFELSER STR.	13
		HILDBURGHAEUSER STR. / MARIENFELDER ALLEE / NAHMITZER DAMM	2
		HILDBURGHAEUSER STR. / WALDSASSENER STR. / WESKAMMSTR.	5
		HIRZERWEG	1
		HOEFTWEG	1
		HOEFTWEG / HUNDSTEINWEG	1
		HORSTWALDER STR.	1
HORSTWALDER STR. / KESSELSTR. / PETKUSSER STR.	1		
HORSTWALDER STR. / LÜTZOWSTR.	1		
HOSSAUERWEG	1		
HRANITZKYSTR.	2		
HRANITZKYSTR. / KIEPERTSTR. / MARIENFELDER ALLEE	1		
HUNDSTEINWEG	1		

**Unfallörtlichkeiten von Seniorenverkehrsunfällen  
in der Direktion 4  
nach Polizeiabschnitten und Bezirken(alt)**

<b>2011</b>			
<b>Pol.Abschnitt</b>	<b>Bezirk (alt)</b>	<b>Ort</b>	<b>Anzahl</b>
47	TE	HUNDSTEINWEG / KÖRTINGSTR. / MARIENDORFER DAMM	4
		JOHN-LOCKE-STR.	3
		KAISERALLEE	1
		KAISERALLEE / MARIENFELDER ALLEE	2
		KAISERALLEE / WELTERPFAD	1
		KETTINGER STR.	3
		KETTINGER STR. / MARIENDORFER DAMM / SANDSTEINWEG	2
		KIEPERTSTR.	2
		KIRCHBACHSTR. / REHAGENER STR. / REHAGENER PLATZ	1
		KIRCHHAINER DAMM	8
		KIRCHHAINER DAMM / NÜRNBERGER STR.	2
		KLAUSENBURGER PFAD / MARIENFELDER ALLEE	1
		KÖRTINGSTR.	3
		KRAATZWEG / LICHTENRADER DAMM	3
		KRONBERGSTR. / KRONTALSTR.	1
		KRÜGERSTR.	1
		KRUSAUER STR. / RAABESTR.	1
		LESSINGSTR. / LICHTENRADER DAMM	2
		LICHTENRADER DAMM	22
		LICHTENRADER DAMM / LÖPTENER STR.	1
		LICHTENRADER DAMM / MARIENFELDER STR.	1
		LICHTENRADER DAMM / RAABESTR.	3
		LICHTERFELDER RING	1
		LINTRUPER STR.	1
		LUCKEWEG	1
		MAFFEISTR. / WÜNSDORFER STR.	1
		MALTESERSTR.	1
		MARIENDORFER DAMM	43
		MARIENDORFER DAMM / KRUCKENBERGSTR.	1
		MARIENDORFER DAMM / PILATUSWEG	1
		MARIENDORFER DAMM / SÄNTISSTR. / TAUERNALLEE	10
		MARIENDORFER DAMM / TITLISWEG	1
		MARIENFELDER ALLEE	13
		MARIENFELDER ALLEE / TILKERODER WEG	1
		MAXIMILIAN-KALLER-STR. / WESKAMMSTR.	1
		MOTZENER STR.	2
		MOTZENER STR. / NAHMITZER DAMM / GUTSPARK MARIENFELDE	7
		MOTZENER STR. / NUNSDORFER RING	1
		MOTZENER STR. / SPERENBERGER STR.	1
		NAHARIYASTR.	3
		NAHARIYASTR. / SKARBINASTR.	1
		NAHMITZER DAMM	5
		NEUE HEIMAT	1
NUTHESTR.	1		
PECHSTEINSTR.	3		
PRINZESSINNENSTR.	2		
REIßBECKSTR.	4		
RICHARD-TAUBER-DAMM	2		
SÄNTISSTR.	1		
S-BHF. BUCKOWER CHAUSSEE	1		
SCHICHAUWEG	3		
SCHICHAUWEG / IMHOFFWEG	1		
SCHICHAUWEG / WÜNSDORFER STR.	2		
SKARBINASTR.	2		
STRAÙE 427	1		
STRAÙE 427 / FRIEDENFELSER STR. / DR.-JACOBSONN-PROMENADE	5		



**Unfallörtlichkeiten von Seniorenverkehrsunfällen  
in der Direktion 4  
nach Polizeiabschnitten und Bezirken(alt)**

<b>2011</b>			
<b>Pol.Abschnitt</b>	<b>Bezirk (alt)</b>	<b>Ort</b>	<b>Anzahl</b>
47	TE	TAUERNALLEE	2
		TAUERNALLEE / WATZMANNWEG / IM LESACHTAL	1
		TIRSCHENREUTHER RING	5
		TÖPCHINER WEG	4
		WALDSASSENER STR.	1
		WEHNERTSTR.	2
		WELTERPFAD	1
		WILHELM-VON-SIEMENS-STR.	1
		WOLZIGER ZEILE	1
		WÜNSDORFER STR.	3
		ZERNICKSTR.	1
		Verkehrsunfälle im Bezirk TE	439
Verkehrsunfälle im A 47			439
Gesamtergebnis			2953

**Unfallörtlichkeiten von Seniorenverkehrsunfällen  
in der Direktion 5  
nach Polizeiabschnitten und Bezirken(alt)**

<b>2011</b>			
<b>Pol.Abschnitt</b>	<b>Bezirk (alt)</b>	<b>Ort</b>	<b>Anzahl</b>
52	KB	AM TEMPELHOFER BERG / BERGMANNSTR.	1
		BAERWALDSTR.	1
		BAERWALDSTR. / BLÜCHERSTR.	1
		BAERWALDSTR. / GNEISENAUSTR.	1
		BAERWALDSTR. / URBANSTR. / BAERWALDPARK	1
		BAERWALDSTR. / WILMSSTR. / BAERWALDPARK	3
		BERGMANNSTR.	4
		BERGMANNSTR. / KREUZBERGSTR. / MEHRINGDAMM	5
		BLÜCHERPLATZ	1
		BLÜCHERSTR.	1
		BLÜCHERSTR. / BLÜCHERPLATZ	2
		BLÜCHERSTR. / BRACHVOGELSTR. / MITTENWALDER STR.	1
		BLÜCHERSTR. / MEHRINGDAMM / OBENTRAUTSTR.	3
		BLÜCHERSTR. / ZOSSENER STR.	4
		BÖCKHSTR. / BÜRKNERSTR. / KOTTBUSSE DAMM / SCHÖNLEINSTR.	1
		BOELCKESTR. / DUDENSTR. / KATZBACHSTR.	1
		BOPPSTR. / KOTTBUSSE DAMM	1
		BRACHVOGELSTR. / JOHANNITERSTR. / CARL-HERZ-PARK	2
		CARL-HERZ-UFER / GEIBELSTR. / WILMSSTR. / URBANPARK	1
		COLUMBIADAMM / FRIESENSTR.	1
		DIEFFENBACHSTR.	2
		DUDENSTR.	2
		DUDENSTR. / MEHRINGDAMM / TEMPELHOFER DAMM / PLATZ DER LUFTBRÜCKE	1
		DUDENSTR. / METHFESSELSTR. / MUSSEHLSTR.	1
		EYLAUER STR.	2
		FICHTESTR.	1
		FICHTESTR. / GRIMMSTR. / KÖRTESTR. / URBANSTR. / GRIMMPARK	4
		FIDICINSTR.	1
		FÜRBRINGERSTR.	1
		GEIBELSTR. / URBANSTR.	1
		GNEISENAUSTR.	2
		GNEISENAUSTR. / MEHRINGDAMM / YORCKSTR.	7
		GNEISENAUSTR. / MITTENWALDER STR.	2
		GNEISENAUSTR. / ZOSSENER STR. / U-BHF. GNEISENAUSTR.	1
		GOLßENER STR. / JÜTERBOGER STR.	1
		GRAEFESTR.	1
		GRAEFESTR. / URBANSTR. / WERNER-DÜTTMANN-PLATZ	1
		GRIMMSTR.	1
		GROßBEERENSTR. / HORNSTR. / YORCKSTR.	2
		GROßBEERENSTR. / KREUZBERGSTR. / VIKTORIAPARK	1
		GROßBEERENSTR. / OBENTRAUTSTR.	1
		GROßBEERENSTR. / TEMPELHOFER UFER / GROßBEERENBRÜCKE	2
		HAGELBERGER STR.	1
		HAGELBERGER STR. / MEHRINGDAMM	2
		HASENHEIDE	5
		HASENHEIDE / JAHNSTR.	1
		HASENHEIDE / LILIENTHALSTR. / SÜDSTERN	1
		HASENHEIDE / WISSMANNSTR.	2
		HEIMSTR. / WILLIBALD-ALEXIS-STR.	1
		HORNSTR. / MÖCKERNSTR.	1
JOHANNITERSTR.	1		
JOHANNITERSTR. / ZOSSENER STR.	1		
KATZBACHSTR.	2		
KATZBACHSTR. / KREUZBERGSTR.	3		
KATZBACHSTR. / YORCKSTR.	9		
KÖRTESTR.	2		

**Unfallörtlichkeiten von Seniorenverkehrsunfällen  
in der Direktion 5  
nach Polizeiabschnitten und Bezirken(alt)**

<b>2011</b>					
<b>Pol.Abschnitt</b>	<b>Bezirk (alt)</b>	<b>Ort</b>	<b>Anzahl</b>		
52	KB	KOTTBUSSE DAMM	2		
		KOTTBUSSE DAMM / MAYBACHUFER / PLANUFER / KOTTBUSSE BRÜCKE	1		
		KOTTBUSSE DAMM / PFLÜGERSTR. / HOHENSTAUFENPLATZ	1		
		KREUZBERGSTR. / MÖCKERNSTR.	2		
		MEHRINGDAMM	10		
		MEHRINGDAMM / SCHWIEBUSSE STR.	2		
		MEHRINGDAMM / TEMPELHOFE UFER / MEHRINGBRÜCKE	5		
		MÖCKERNSTR.	2		
		MÖCKERNSTR. / OBENTRAUTSTR.	1		
		MÖCKERNSTR. / TEMPELHOFE UFER / MÖCKERNBRÜCKE	3		
		MÖCKERNSTR. / YORCKSTR.	4		
		NOSTITZSTR.	1		
		OBENTRAUTSTR.	2		
		PLANUFER	2		
		SCHLEIERMACHESTR.	1		
		SCHÖNEBERGE UFER	2		
		SCHÖNLEINSTR.	2		
		SOLMSSTR.	1		
		TEMPELHOFE UFER	1		
		URBANSTR.	13		
		WATERLOO-UFER / ZOSSENER STR. / ZOSSENER BRÜCKE	1		
		WILLIBALD-ALEXIS-STR. / CHAMISSOPLATZ	1		
		YORCKSTR.	1		
		ZOSSENER STR.	2		
		Verkehrsunfälle im Bezirk KB			169
	NK	KOTTBUSSE DAMM / URBANSTR. / HERMANNPLATZ / SONNENALLEE	7		
Verkehrsunfälle im Bezirk NK			7		
Verkehrsunfälle im A 52			176		
53	KB	ADALBERTSTR.	4		
		ADMIRALSTR. / KOHLFURTER STR.	1		
		ADMIRALSTR. / KOTTBUSSE STR. / REICHENBERGE STR. / SKALITZER STR. /	7		
		ALEXANDRINENSTR.	2		
		ALEXANDRINENSTR. / KOMMANDANTENSTR.	1		
		ALTE JAKOBSTR.	1		
		ANHALTER STR.	1		
		ANHALTER STR. / ASKANISCHER PLATZ / STRESEMANNSTR.	1		
		BERGFRIEDSTR. / RITTERSTR.	1		
		BESSELSTR. / FRIEDRICHSTR.	1		
		BEVERNSTR. / OBERBAUMSTR. / OPPELNER STR. / SCHLESISCHE STR. / SKALITZER	10		
		BRANDESSTR.	1		
		CUVRYSTR. / GÖRLITZER STR. / GÖRLITZER-PARK	1		
		ERKELENZDAMM	1		
		ERKELENZDAMM / REICHENBERGE STR.	1		
		ERKELENZDAMM / SKALITZER STR. / WASSERTORPLATZ	2		
		FALCKENSTEINSTR.	1		
		FALCKENSTEINSTR. / SCHLESISCHE STR.	2		
		FRAENKELUFER / KOHLFURTER STR. / KOTTBUSSE STR. / MARIANNENSTR. / PAUL-LI	1		
		FRANZ-KLÜHS-STR. / FRIEDRICHSTR.	1		
		FRANZ-KLÜHS-STR. / LINDENSTR.	1		
		FRIEDRICH-STAMPFER-STR. / STRESEMANNSTR. / WILHELMSTR.	2		
		GITSCHINER STR.	1		
		GITSCHINER STR. / HALLESCHES UFER / MEHRINGPLATZ / HALLESCHES-TOR-BRÜCKE	1		
		GITSCHINER STR. / PRINZENSTR.	5		
		GITSCHINER STR. / SEGITZDAMM / WASSERTORSTR. / WASSERTORPLATZ	2		

**Unfallörtlichkeiten von Seniorenverkehrsunfällen  
in der Direktion 5  
nach Polizeiabschnitten und Bezirken(alt)**

<b>2011</b>			
<b>Pol.Abschnitt</b>	<b>Bezirk (alt)</b>	<b>Ort</b>	<b>Anzahl</b>
53	KB	GITSCHINER STR. / ZOSENER STR. / LINDENSTR.	2
		GÖRLITZER STR.	1
		GÖRLITZER STR. / SKALITZER STR. / LAUSITZER PLATZ / GÖRLITZER-PARK	1
		HALLESCHES UFER	1
		HALLESCHES UFER / KÖTHENER STR. / REICHPIETSCHUFER / KÖTHENER BRÜCKE	1
		HALLESCHES UFER / MEHRINGBRÜCKE / WILHELMSTR.	3
		HALLESCHES UFER / MÖCKERNSTR. / MÖCKERNBRÜCKE	2
		KOCHSTR.	1
		KOHLFURTER STR.	3
		KÖPENICKER STR.	2
		LAUSITZER STR.	1
		LAUSITZER STR. / SKALITZER STR. / LAUSITZER PLATZ	2
		LAUSITZER STR. / WIENER STR.	1
		LINDENSTR.	1
		LOBECKSTR. / RITTERSTR.	2
		LÜBBENER STR. / SKALITZER STR. / WRANGELSTR.	3
		MANTEUFFELSTR.	2
		MANTEUFFELSTR. / ORANIENSTR. / SKALITZER STR. / WIENER STR.	4
		MANTEUFFELSTR. / REICHENBERGER STR.	1
		MANTEUFFELSTR. / WRANGELSTR.	1
		MARIANNENSTR.	1
		MARIANNENSTR. / ORANIENSTR. / HEINRICHPLATZ	1
		MARIANNENSTR. / SKALITZER STR.	1
		MÖCKERNSTR.	2
		MORITZSTR. / PRINZENSTR.	2
		MUSKAUER STR.	1
		OPPELNER STR. / SKALITZER STR.	1
		ORANIENPLATZ	1
		ORANIENSTR.	2
		ORANIENSTR. / AXEL-SPRINGER-STR. / RUDI-DUTSCHKE-STR. / LINDENSTR.	2
		ORANIENSTR. / ORANIENPLATZ	1
		ORANIENSTR. / PRINZESSINENSTR.	1
		ORANIENSTR. / STALLSCHREIBERSTR.	1
		PAUL-LINCKE-UFER	1
		PFUELSTR.	1
		PRINZENSTR.	4
		PRINZENSTR. / MORITZPLATZ	3
		REICHENBERGER STR.	3
		RITTERSTR.	2
		RUDI-DUTSCHKE-STR.	1
		SCHLESISCHE STR.	4
		SKALITZER STR.	9
		SKALITZER STR. / SPREEWALDPLATZ	1
		SKALITZER STR. / ZEUGHOFSTR.	1
		STRESEMANNSTR.	1
		WASSTORPLATZ	1
		WRANGELSTR.	1
WRANGELSTR. / ZEUGHOFSTR.	1		
Verkehrsunfälle im Bezirk KB			139
Verkehrsunfälle im A 53			139
54	NK	100 AD NEUKÖLLN HAUPTFB ZW AS BUSCHKRUGA U PROV	3
		100 AD NEUKÖLLN HAUPTFB ZW PROV AS GRENZA U AS B	1
		100 AD NEUKÖLLN VERB-FB V A 100 >O N A 113 SÜD	1
		100 AD NEUKÖLLN VERB-FB V A 100 >W N A 113 SÜD	1
		100 AD NEUKÖLLN VERB-FB V EINF BUSCHKRUGA SÜD N	1

**Unfallörtlichkeiten von Seniorenverkehrsunfällen  
in der Direktion 5  
nach Polizeiabschnitten und Bezirken(alt)**

<b>2011</b>			
<b>Pol.Abschnitt</b>	<b>Bezirk (alt)</b>	<b>Ort</b>	<b>Anzahl</b>
54	NK	100 AS BUSCHKRUGA HAUPTFB ZW AS BUSCHKRUGA >O	2
		100 AS BUSCHKRUGA HAUPTFB ZW AUS >O U BUSCHKRUGA	1
		100 PROV. AS GRENZALLEE AUSF N GRENZALLEE	5
		AM OBERHAFEN / GRENZALLEE	1
		ARONSSTR.	2
		ARONSSTR. / NERNSTWEG	1
		BALLINSTR.	2
		BERGIUSSTR.	1
		BERGIUSSTR. / GRENZALLEE	1
		BÖHMISCHE STR.	1
		BÖHMISCHE STR. / HERTZBERGSTR.	1
		BÖHMISCHE STR. / THIEMANNSTR.	1
		BÖHMISCHE STR. / ZWIESTÄDTER STR.	1
		BOSCHWEG	1
		BOUCHÉSTR.	1
		BRAUNSCHWEIGER STR. / BRUSENDORFER STR.	1
		BRAUNSCHWEIGER STR. / EDERSTR. / SONNENALLEE	1
		BRAUNSCHWEIGER STR. / NIEMETZSTR.	1
		BRAUNSCHWEIGER STR. / WIPPERSTR.	1
		BÜRKNERSTR.	2
		BÜRKNERSTR. / HOBRECHTSTR.	1
		CHRIS-GUEFFROY-ALLEE	1
		DONAISTR.	5
		DONAISTR. / GANGHOFERSTR.	1
		DONAISTR. / INNSTR.	1
		DRÜBECKER WEG / TREPTOWER STR.	1
		EDERSTR.	1
		ELBESTR.	1
		ELBESTR. / SONNENALLEE	3
		ERKSTR. / SONNENALLEE / WILDENBRUCHSTR.	1
		FINOWSTR. / WESERSTR.	1
		FULDASTR.	1
		FULDASTR. / SONNENALLEE	2
		GRENZALLEE	8
		GRENZALLEE / A 100 BAB / 100 PROV. AS GRENZALLEE AUSF N GRENZALLEE / 100	8
		GRENZALLEE / BALLINSTR.	2
		GRENZALLEE / DAMMWEG / SONNENALLEE	5
		GRENZALLEE / NAUMBURGER STR.	1
		GRENZALLEE / NEUKÖLLNISCHE ALLEE	3
		HARZER STR.	3
		HARZER STR. / WILDENBRUCHSTR.	2
		HEINRICH-SCHLUSNUS-STR. / SONNENALLEE	1
		HERMANNPLATZ	1
		HERTZBERGSTR. / RICHARDPLATZ	1
		HOBRECHTSTR. / SONNENALLEE	1
		HOBRECHTSTR. / WESERSTR.	2
		INNSTR. / SONNENALLEE	3
		JANSASTR.	1
		KIEHLUFER / TEUPITZER STR. / TEUPITZER BRÜCKE	1
		LAHNSTR. / MIERSTR.	2
LAHNSTR. / NIEMETZSTR.	1		
LENAISTR.	1		
LEO-SLEZAK-STR.	1		
LEO-SLEZAK-STR. / FRITZI-MASSARY-STR.	1		
MAYBACHUFER	1		
MICHAEL-BOHNEN-RING / SONNENALLEE	1		

**Unfallörtlichkeiten von Seniorenverkehrsunfällen  
in der Direktion 5  
nach Polizeiabschnitten und Bezirken(alt)**

<b>2011</b>			
<b>Pol.Abschnitt</b>	<b>Bezirk (alt)</b>	<b>Ort</b>	<b>Anzahl</b>
54	NK	MITTELBUSCHWEG / NIEMETZSTR.	1
		NAUMBURGER STR.	1
		NEUKÖLLNISCHE ALLEE	1
		NEUKÖLLNISCHE ALLEE / HEINRICH-SCHLUSNUS-STR.	1
		NIEMETZSTR.	1
		NOBELSTR.	1
		PETER-ANDERS-STR. / SONNENALLEE	1
		PLANETENSTR. / SIRIUSSTR.	1
		PLANETENSTR. / SONNENALLEE	2
		REUTERSTR.	1
		RICHARDSTR.	1
		RICHARDSTR. / JAN-HUS-WEG	1
		ROSEGGERSTR.	3
		RÜTLISTR. / WESERSTR.	1
		SAALESTR. / SONNENALLEE	4
		SAALESTR. / WIPPERSTR.	2
		SAALESTR. / ZEITZER STR.	1
		SANDERSTR.	1
		SCHÖNSTEDTSTR.	1
		SONNENALLEE	20
		SONNENALLEE / TREPTOWER STR.	1
		TEUPITZER STR. / HARZER STR.	1
		TEUPITZER STR. / PLATZ S / HEIDELBERGER STR. / TREPTOWER STR.	1
		WEIGANDUFER	2
		WEIGANDUFER / TREPTOWER BRÜCKE / TREPTOWER STR.	1
		WEIGANDUFER / WILDENBRUCHBRÜCKE / WILDENBRUCHPARK / WILDENBRUCHSTR.	1
		WERRASTR.	1
		WERRASTR. / TREPTOWER STR.	1
		WESERSTR.	1
		WESERSTR. / TREPTOWER STR.	2
		WILDENBRUCHPLATZ / WILDENBRUCHPARK / WILDENBRUCHSTR.	1
		WILDENBRUCHSTR.	1
		WIPPERSTR.	1
ZIEGRASTR.	2		
ZIEGRASTR. / SONNENBRÜCKE / SONNENALLEE	1		
Verkehrsunfälle im Bezirk NK			170
Verkehrsunfälle im A 54			170
55	NK	100 AS BRITZER DAMM AUSFAHRT N BRITZER DAMM >S	1
		100 AS BRITZER DAMM HAUPTFB ZW AS BRITZER D U AS	1
		100 AS BRITZER DAMM HAUPTFB ZW AS BUSCHKRUGA U A	2
		100 AS BUSCHKRUGA EINFAHRT V BUSCHKRUGA >N	1
		100 AS GRADESTR HAUPTFAHRBAHN >NW	2
		ALLERSTR. / HERMANNSTR.	1
		ANZENGRUBERSTR. / KARL-MARX-STR.	2
		BENDASTR. / DELBRÜCKSTR.	2
		BENDASTR. / JULIUSSTR.	1
		BIEBRICHER STR. / HERMANNSTR.	1
		BODDINSTR. / KARL-MARX-STR.	1
		BORNSDORFER STR. / MITTELWEG / THOMASHÖHE	1
		BRIESESTR. / HERMANNSTR.	1
		BRITZER DAMM	4
		BRITZER DAMM / A 100 BAB / 100 AS BRITZER DAMM EINFAHRT V BRITZER DAMM >N	1
		BRITZER DAMM / BÜRGERSTR.	3
		BRITZER DAMM / JAHNSTR.	1
		BRITZER DAMM / WEDERSTR. / A 100 BAB / 100 AS BRITZER DAMM AUSFAHRT N	2

**Unfallörtlichkeiten von Seniorenverkehrsunfällen  
in der Direktion 5  
nach Polizeiabschnitten und Bezirken(alt)**

<b>2011</b>			
<b>Pol.Abschnitt</b>	<b>Bezirk (alt)</b>	<b>Ort</b>	<b>Anzahl</b>
55	NK	BRUNO-BAUER-STR. / GLASOWER STR.	1
		BÜRGERSTR.	1
		BUSCHKRUGALLEE	1
		BUSCHKRUGALLEE / A 100 BAB / 100 AS BUSCHKRUGA AUSFAHRT N BUSCHKRUGA >S / 100 AS	3
		BUSCHKRUGALLEE / GRENZALLEE / KARL-MARX-STR.	2
		COLUMBIADAMM	3
		DELBRÜCKSTR.	1
		DELBRÜCKSTR. / HERMANNSTR. / HERTA STR. / MARIENDORFER WEG	3
		DELBRÜCKSTR. / KARL-MARX-STR. / WALTERSTR.	3
		EMSER STR.	1
		EMSER STR. / HERMANNSTR.	2
		EMSER STR. / ILSESTR.	1
		EMSER STR. / KARL-MARX-STR. / SAALESTR.	2
		ERKSTR. / KARL-MARX-STR.	1
		ERLANGER STR. / FLUGHAFENSTR. / ISARSTR.	1
		FLUGHAFENSTR.	7
		FLUGHAFENSTR. / HERMANNSTR. / U-BHF. BODDINSTR.	2
		FLUGHAFENSTR. / KARL-MARX-STR.	5
		FLUGHAFENSTR. / MAINZER STR.	1
		FLUGHAFENSTR. / REUTERSTR.	1
		FULDASTR. / KARL-MARX-STR.	1
		GANGHOFERSTR. / KARL-MARX-STR. / RICHARDSTR. / WERBELLINSTR. / PLATZ DER	2
		GERMANIAPROMENADE	1
		GLASOWER STR. / KARL-MARX-STR.	1
		HASENHEIDE / HERMANNSTR. / KARL-MARX-STR. / HERMANNPLATZ	10
		HERMANNSTR.	12
		HERMANNSTR. / HERRFURTHSTR. / WERBELLINSTR.	5
		HERMANNSTR. / JONASSTR.	1
		HERMANNSTR. / JULIUSSTR.	2
		HERMANNSTR. / KARLSGARTENSTR.	2
		HERMANNSTR. / KIENITZER STR.	1
		HERMANNSTR. / KOPFSTR.	1
		HERMANNSTR. / LEINESTR.	4
		HERMANNSTR. / NOGATSTR.	1
		HERMANNSTR. / OKERSTR.	1
		HERMANNSTR. / ROLLBERGSTR.	1
		HERMANNSTR. / SCHIERKER STR.	2
		HERMANNSTR. / SELCHOWER STR.	1
		HERMANNSTR. / SILBERSTEINSTR.	2
		HERMANNSTR. / THOMASSTR.	1
		HERMANNSTR. / WARTHESTR.	1
		HERRFURTHPLATZ	2
		HERRNHUTER WEG / KARL-MARX-STR.	1
		HERTA STR. / SILBERSTEINSTR.	2
		ILSESTR. / THOMASSTR.	1
		JAHNSTR. / RUNGIUSSTR.	1
		JONASSTR.	2
		JONASSTR. / KARL-MARX-STR.	2
		JULIUSSTR. / KARL-MARX-STR.	1
		KARL-ELSASSER-STR.	2
KARL-ELSASSER-STR. / TEMPELHOFER WEG	2		
KARL-MARX-STR.	17		
KARL-MARX-STR. / KARL-MARX-PLATZ	2		
KARL-MARX-STR. / KIRCHHOFSTR. / SCHIERKER STR.	2		
KARL-MARX-STR. / LAHNSTR. / SILBERSTEINSTR.	4		

**Unfallörtlichkeiten von Seniorenverkehrsunfällen  
in der Direktion 5  
nach Polizeiabschnitten und Bezirken(alt)**

<b>2011</b>			
<b>Pol.Abschnitt</b>	<b>Bezirk (alt)</b>	<b>Ort</b>	<b>Anzahl</b>
55	NK	KARL-MARX-STR. / REUTERSTR.	1
		KARL-MARX-STR. / RINGBAHNSTR.	1
		KARL-MARX-STR. / ROLLBERGSTR.	2
		KIENITZER STR.	2
		KIENITZER STR. / WEISESTR.	1
		KRANOLDSTR.	1
		LAUTERBERGER STR.	2
		LICHTENRADER STR.	1
		MAINZER STR.	2
		MORUSSTR. / WERBELLINSTR.	2
		ODERSTR.	2
		SCHIERKER STR.	1
		SCHILLERPROMENADE / HERRFURTHPLATZ	1
		SELCHOWER STR.	1
		SILBERSTEINSTR.	3
		SILBERSTEINSTR. / WALTERSTR.	2
		WARTHESTR.	2
		WERBELLINSTR.	1
WERBELLINSTR. / HANS-SCHIFTAN-STR.	1		
Verkehrsunfälle im Bezirk NK			193
Verkehrsunfälle im A 55			193
56	NK	ALT-BRITZ / BRITZER DAMM / BUCKOWER DAMM / MOHRINER ALLEE	6
		ALT-BUCKOW	10
		ALT-BUCKOW / ALT-BUCKOW	1
		ALT-BUCKOW / BUCKOWER DAMM / JOHANNISTHALER CHAUSSEE	12
		ALT-BUCKOW / LANDSCHÖPPENPFAD	2
		ALT-RUDOW	13
		AM EICHENQUAST	1
		AMPFERWEG / NEUKÖLLNER STR.	1
		AN DEN ACHTERHÖFEN	1
		AN DEN ACHTERHÖFEN / WARMENSTEINACHER STR.	1
		ANGELIKAWEG / GLOCKENBLUMENWEG	1
		ASCHERSLEBENER WEG / GEFLÜGELSTEIG / GROß-ZIETHENER CHAUSSEE	2
		BAUHÜTTENWEG / BUCKOWER DAMM	2
		BAUMLÄUFERWEG	1
		BEIFUßWEG	1
		BEIFUßWEG / FENCHELWEG	1
		BEIFUßWEG / KGA SONNTAGSFREUDE / JOHANNISTHALER CHAUSSEE	2
		BERNSTEINRING / QUARZWEG	2
		BILDHAUERWEG / KAPPENSTR. / ALT-RUDOW	1
		BILDHAUERWEG / NEUKÖLLNER STR.	3
		BLASCHKOALLEE	5
		BLASCHKOALLEE / BRITZER DAMM / GRADESTR.	7
		BLASCHKOALLEE / BUSCHKRUGALLEE / AKAZIENWÄLDCHEN / SPÄTHSTR.	4
		BLASCHKOALLEE / FRITZ-REUTER-ALLEE / PARK AM BUSCHKRUG (ENDE)	2
		BRITZER DAMM	13
		BRITZER DAMM / FULHAMER ALLEE / TEMPELHOFER WEG	8
		BRITZER DAMM / HANNEMANNSTR.	3
		BRITZER DAMM / KOPPELWEG	2
		BRUNO-TAUT-RING	1
		BRUNO-TAUT-RING / GRÜNER WEG / ROTKEHLCHENWEG	1
		BUCHFINKWEG	1
		BUCHSBAUMWEG	1
		BUCHSBAUMWEG / MARGUERITENRING / RITTERSPORNWEG	1
		BUCKOWER DAMM	31



**Unfallörtlichkeiten von Seniorenverkehrsunfällen  
in der Direktion 5  
nach Polizeiabschnitten und Bezirken(alt)**

<b>2011</b>			
<b>Pol.Abschnitt</b>	<b>Bezirk (alt)</b>	<b>Ort</b>	<b>Anzahl</b>
56	NK	BUCKOWER DAMM / DACHDECKERWEG	1
		BUCKOWER DAMM / GERLINGER STR. / RINGSLEBENSTR.	2
		BUCKOWER DAMM / GUTSCHMIDTSTR.	7
		BUCKOWER DAMM / HÜFNERWEG / KGA ZUR WINDMÜHLE	1
		BUCKOWER DAMM / SCHLOSSERWEG	2
		BUCKOWER DAMM / ZIMMERERWEG	1
		BUSCHKRUGALLEE	5
		BUSCHKRUGALLEE / FRANZ-KÖRNER-STR. / HAARLEMER STR.	2
		BUSCHKRUGALLEE / GIELOWER STR. / GRÜNER WEG / RUDOWER STR.	6
		BUSCHKRUGALLEE / PARCHIMER ALLEE	2
		CHRISTOPH-RUDEN-STR.	1
		DRÖPKEWEG / AM EICHENQUAST	1
		DRÖPKEWEG / BERNTWEG	1
		DRUSENHEIMER WEG	4
		DRUSENHEIMER WEG / MARIENFELDER CHAUSSEE / QUARZWEG	4
		EFEUWEG / FRITZ-ERLER-ALLEE / WUTZKYALLEE	3
		EHRENPREISWEG / GLOCKENBLUMENWEG / STUBENRAUCHSTR.	2
		EICHENAUER WEG / GROß-ZIETHENER CHAUSSEE	1
		EUGEN-BOLZ-KEHRE / FRITZ-ERLER-ALLEE / LÖWENSTEINRING	1
		FENCHELWEG / JOHANNISTHALER CHAUSSEE	2
		FLEISCHERSTR. / KORBMACHERWEG	1
		FLURWEG / NEUKÖLLNER STR.	3
		FLURWEG / WINDENWEG	1
		FRANZ-KÖRNER-STR.	3
		FRIEDRICH-KAYßLER-WEG	2
		FRIEDRICH-KAYßLER-WEG / WALTER-FRANCK-ZEILE	1
		FRITZ-ERLER-ALLEE	7
		FRITZ-ERLER-ALLEE / GOLDAMMERSTR.	3
		FRITZ-ERLER-ALLEE / GRÜNER WEG / GUTSCHMIDTSTR. / KOLIBRIWEG	1
		FRITZ-ERLER-ALLEE / JOHANNISTHALER CHAUSSEE	7
		FRITZ-ERLER-ALLEE / JUCHACZWEG / OTTO-WELS-RING	1
		FRITZ-ERLER-ALLEE / LIPSCHITZALLEE	1
		FRITZ-ERLER-ALLEE / NEUKÖLLNER STR.	4
		FRITZ-ERLER-ALLEE / ZADEKSTR.	3
		FRITZ-REUTER-ALLEE	3
		FRITZ-REUTER-ALLEE / GUTSCHMIDTSTR.	3
		FRITZ-REUTER-ALLEE / LOWISE-REUTER-RING / ONKEL-HERSE-STR.	1
		FRITZ-REUTER-ALLEE / PARCHIMER ALLEE	2
		FRITZ-REUTER-ALLEE / TALBERGER STR. / GRÜNZUG BRITZ-SÜD	1
		GEFLÜGELSTEIG / MINORKAWEG	1
		GEFLÜGELSTEIG / WAßMANNSDORFER CHAUSSEE / SCHNEEHUHNWEG	1
		GERLINGER STR.	3
		GERLINGER STR. / CHRISTOPH-RUDEN-STR.	1
		GIELOWER STR.	1
		GIELOWER STR. / MALCHINER STR.	2
GIELOWER STR. / PASTER-BEHRENS-STR.	1		
GIRLITZWEG / RUDOWER STR.	1		
GLOCKENBLUMENWEG / JOHANNISTHALER CHAUSSEE	2		
GOLDAMMERSTR. / STIEGLITZWEG	2		
GOLDHÄHNCHENWEG	1		
GRADESTR.	7		
GRADESTR. / TEMPELHOFER WEG	3		
GRAUWACKEWEG / MARIENFELDER CHAUSSEE	1		
GROß-ZIETHENER CHAUSSEE	5		
GROß-ZIETHENER CHAUSSEE / AM RUDOWER WALDRAND	1		
GROß-ZIETHENER CHAUSSEE / BÄCKERSTR.	1		

**Unfallörtlichkeiten von Seniorenverkehrsunfällen  
in der Direktion 5  
nach Polizeiabschnitten und Bezirken(alt)**

<b>2011</b>			
<b>Pol.Abschnitt</b>	<b>Bezirk (alt)</b>	<b>Ort</b>	<b>Anzahl</b>
56	NK	GROß-ZIETHENER CHAUSSEE / NEUDECKER WEG / ALT-RUDOW / WALTERSDORFER CHAUSSEE	5
		GROß-ZIETHENER CHAUSSEE / NEUKÖLLNER STR.	7
		GROß-ZIETHENER CHAUSSEE / ZITTAUER STR. / PARK AM RUDOWER FLIEß	1
		GRÜNER WEG	6
		GRÜNER WEG / GRÜNLINGWEG	1
		GRÜNER WEG / ROTSCHWANZWEG	1
		GÜRTLERWEG / ZWICKAUER DAMM	1
		GUTSCHMIDTSTR.	4
		HAARLEMER STR. / KGA AM BUSCHKRUG / NEUE SPÄTHSTR. / SPÄTHSTR.	6
		HAFENSTR. / KANALSTR. / SALBEIWEG	1
		HASENHEGERWEG / BERNTWEG	1
		HEIDELÄUFERWEG	3
		HIRTSIEFERZEILE	2
		HOCHTHONWEG	1
		HOLZMINDENER STR.	1
		HOLZMINDENER STR. / TEMPELHOFER WEG	1
		HOLZMINDENER STR. / WUSSOWSTR.	1
		HUGO-HEIMANN-STR.	1
		HUGO-HEIMANN-STR. / KÖLNER DAMM	1
		HUGO-HEIMANN-STR. / LIPSCHITZALLEE	2
		HÜSUNG	1
		IMBUSCHWEG	2
		JOACHIM-GOTTSCHALK-WEG	2
		JOACHIM-GOTTSCHALK-WEG / WUTZKYALLEE	1
		JOHANNISTHALER CHAUSSEE	33
		KANALSTR.	4
		KANALSTR. / KÖPENICKER STR. / AUGUST-FROEHLICH-STR.	1
		KANALSTR. / SEIDELBASTWEG / STUBENRAUCHSTR.	3
		KAPPENSTR.	1
		KÄTHE-DORSCH-RING	1
		KESTENZEILE	1
		KIRSCHNERWEG	2
		KLEMPNERGASSE / SEVERINGSTR.	1
		KÖLNER DAMM	2
		KÖPENICKER STR.	6
		KÖPENICKER STR. / ALT-RUDOW	1
		KÖPENICKER STR. / PRIEROSSE STR.	1
		KOPPELWEG	5
		KOPPELWEG / TEICHROSENPFAD / KGA GUTER WILLE	1
		KOPPELWEG / WALNUßWEG	1
		KORMORANWEG	1
		KORMORANWEG / MÖWENWEG / RUDOWER STR.	2
		KORMORANWEG / ROTSCHWANZWEG	1
KROKUSSTR.	4		
KROKUSSTR. / PRIEROSSE STR.	1		
LAUBSÄNGERWEG	1		
LENZELPFAD / WUTZKYALLEE	1		
LEONBERGER RING	1		
LETTBERGER STR.	1		
LETTBERGER STR. / BENATZKYWEG	1		
LETTBERGER STR. / NEUHOFER STR.	1		
LIESELOTTE-BERGER-STR. / ELLY-HEUSS-KNAPP-STR.	1		
LIPSCHITZALLEE	8		
LIPSCHITZALLEE / RUDOWER STR.	2		
LIPSCHITZALLEE / SOLLMANNWEG	2		

**Unfallörtlichkeiten von Seniorenverkehrsunfällen  
in der Direktion 5  
nach Polizeiabschnitten und Bezirken(alt)**

<b>2011</b>			
<b>Pol.Abschnitt</b>	<b>Bezirk (alt)</b>	<b>Ort</b>	<b>Anzahl</b>
56	NK	LÖWENSTEINRING	4
		MALCHINER STR. / PARCHIMER ALLEE	1
		MARGUERITENRING	1
		MARIENFELDER CHAUSSEE	5
		MARIENFELDER CHAUSSEE / MUSCHELKALKWEG	1
		MARIENFELDER CHAUSSEE / OSTHEIMER STR.	1
		MASSANTEBRÜCKE	2
		MASSINER WEG	1
		MASSINER WEG / MOHRINER ALLEE / NEUMARKPLAN	1
		MEIßNER WEG / WUTZKYALLEE / ZITTAUER STR.	1
		MOHRINER ALLEE	5
		MUSCHELKALKWEG	1
		NEUE SPÄTHSTR.	2
		NEUE SPÄTHSTR. / SPÄTHSTR.	2
		NEUHOFER STR.	2
		NEUHOFER STR. / SCHIRPITZER WEG	1
		NEUHOFER STR. / WALTERSDORFER CHAUSSEE	1
		NEUKÖLLNER STR.	10
		NEUKÖLLNER STR. / SCHÖNEFELDER STR. / WALTERSDORFER CHAUSSEE	2
		NEUKÖLLNER STR. / ZWICKAUER DAMM / STUBENRAUCHSTR.	4
		ONKEL-BRÄSIG-STR. / PARCHIMER ALLEE	1
		ORCHIDEENWEG	1
		ORTOLANWEG	1
		OSTBURGER WEG / WALTERSDORFER CHAUSSEE	1
		OTTO-WELS-RING	1
		PARCHIMER ALLEE	4
		PETUNIENWEG / JOHANNISTHALER CHAUSSEE	1
		PRIEROSSE STR.	4
		QUARZWEG	5
		QUARZWEG / TROPFSTEINWEG	1
		RHODELÄNDERWEG	1
		RINGSLEBENSTR.	2
		ROHRLEGERWEG	1
		RUDOWER STR.	18
		RUDOWER STR. / JOHANNISTHALER CHAUSSEE	1
		RUDOWER STR. / STORCHENWEG	2
		RUFACHER WEG	5
		SANGERHAUSER WEG	1
		SCHIRMVOGELWEG	1
		SCHÖNEFELDER STR.	1
		SELGENAUER WEG	1
		SOLLMANNWEG	3
		SPÄTHSTR.	1
SPÄTHSTR. / SPÄTHSTR.	1		
STEINTRÄGERWEG / HEIDELÄUFERWEG / JOHANNISTHALER CHAUSSEE	2		
STELZENWEG / JOHANNISTHALER CHAUSSEE	1		
STIEGLITZWEG	1		
STIEGLITZWEG / JOHANNISTHALER CHAUSSEE	1		
STUBENRAUCHSTR.	2		
TEMPELHOFER WEG	4		
TEMPELHOFER WEG / WALDKRAIBURGER STR.	1		
THEODOR-LOOS-WEG	2		
TISCHLERZEILE / KÖLNER DAMM / JOHANNISTHALER CHAUSSEE	4		
TÖPFERWEG / JOHANNISTHALER CHAUSSEE	1		
TRIMBACHER STR.	1		
WALTERSDORFER CHAUSSEE	1		

**Unfallörtlichkeiten von Seniorenverkehrsunfällen  
in der Direktion 5  
nach Polizeiabschnitten und Bezirken(alt)**

<b>2011</b>			
<b>Pol.Abschnitt</b>	<b>Bezirk (alt)</b>	<b>Ort</b>	<b>Anzahl</b>
56	NK	WALTERSDORFER CHAUSSEE / URSULINENSTR. / HELENE-JUNG-PLATZ	1
		WEITBRUCHER STR.	1
		WERMUTHWEG / JOHANNISTHALER CHAUSSEE	1
		WESENBERGER RING	2
		WILDHÜTERWEG	5
		WILDMEISTERDAMM	1
		WILDMEISTERDAMM / JOHANNISTHALER CHAUSSEE	1
		WUTZKYALLEE	6
		ZADEKSTR.	1
		ZITTAUER STR.	1
		ZITTAUER STR. / ZWICKAUER DAMM	2
	ZWICKAUER DAMM	1	
	Verkehrsunfälle im Bezirk NK		571
Verkehrsunfälle im A 56			571
51	FH	AM OBERBAUM / OBERBAUMBRÜCKE (SPREE)	1
		AM OSTBAHNHOF	1
		AM OSTBAHNHOF / ANDREASSTR.	2
		AM OSTBAHNHOF / HOLZMARKTSTR. / KRAUTSTR.	1
		AM OSTBAHNHOF / STRAÙE DER PARISER KOMMUNE	1
		AM POSTBAHNHOF / MÜHLENSTR.	4
		AM WRIEZENER BAHNHOF / STRAÙE DER PARISER KOMMUNE / FRANZ-MEHRING-PLAT	1
		AN DER MICHAELBRÜCKE / HOLZMARKTSTR. / LICHTENBERGER STR.	4
		AN DER OSTBAHN / ERICH-STEINFURTH-STR. / STRAÙE DER PARISER KOMMUNE	2
		ANDREASSTR.	1
		ANDREASSTR. / HOLZMARKTSTR. / STRALAUER PLATZ / AN DER SCHILLINGBRÜCKE	6
		ANDREASSTR. / KARL-MARX-ALLEE / LEBUSER STR.	5
		ANDREASSTR. / SINGERSTR. / ANDREASPLATZ	1
		AUERSTR. / LÖWESTR.	1
		BÄNSCHSTR.	2
		BÄNSCHSTR. / PROSKAUER STR.	1
		BERSARINPLATZ	1
		BERSARINPLATZ / PETERSBURGER STR.	1
		BERSARINPLATZ / RIGAER STR.	2
		BERSARINPLATZ / WEIDENWEG	1
		BOSESTR.	1
		BOSESTR. / PERSIUSSTR.	1
		BOSESTR. / STRALAUER ALLEE	2
		BOXHAGENER STR.	9
		BOXHAGENER STR. / BOXHAGENER STR.	1
		BOXHAGENER STR. / COLBESTR. / WESERSTR. / WISMARPLATZ	2
		BOXHAGENER STR. / GRYPHIUSSTR.	1
		BOXHAGENER STR. / HOLTEISTR.	3
		BOXHAGENER STR. / NEUE BAHNHOFSTR.	4
		BOXHAGENER STR. / NIEDERBARNIMSTR. / SIMON-DACH-STR.	3
		BOXHAGENER STR. / WARSCHAUER STR.	1
		BOXHAGENER STR. / WISMARPLATZ	1
		BÜSCHINGSTR.	2
		COLBESTR.	1
		COLBESTR. / SCHARNWEBERSTR.	1
		CORINTHSTR.	1
		DANZIGER STR. / LANDSBERGER ALLEE / PETERSBURGER STR.	8
		DIESTELMEYERSTR. / FRIEDENSTR. / KOPPENSTR.	3
		DORA-BENJAMIN-PARK / ALT-STRALAU / KRACHTSTR.	1
		EBERTYSTR. / CONRAD-BLENKLE-STR. / LANDSBERGER ALLEE	5
		EBERTYSTR. / ELDENAER STR. / MÜHSAMSTR. / THAERSTR.	1

**Unfallörtlichkeiten von Seniorenverkehrsunfällen  
in der Direktion 5  
nach Polizeiabschnitten und Bezirken(alt)**

<b>2011</b>			
<b>Pol.Abschnitt</b>	<b>Bezirk (alt)</b>	<b>Ort</b>	<b>Anzahl</b>
51	FH	EBERTYSTR. / HEIDENFELDSTR.	1
		EBERTYSTR. / STRAßMANNSTR.	1
		EHRENBERGSTR. / STRALAUER ALLEE	3
		ELSENBRÜCKE (SPREE)	1
		ELSENSTR. / ALT-STRALAU / MARKGRAFENDAMM / STRALAUER ALLEE	4
		ELSENSTR. / ELSSENBRÜCKE (SPREE)	1
		ERICH-STEINFURTH-STR. / KOPPENSTR.	1
		FINOWSTR.	1
		FINOWSTR. / FRANKFURTER ALLEE	2
		FISCHZUG / GLASBLÄSERALLEE	1
		FRANKFURTER ALLEE	14
		FRANKFURTER ALLEE / JESSNERSTR. / PETTENKOFERSTR.	1
		FRANKFURTER ALLEE / JUNGSTR. / VOIGTSTR.	4
		FRANKFURTER ALLEE / SAMARITERSTR.	3
		FRANKFURTER ALLEE / WALDEYERSTR. / WEICHSELSTR.	2
		FRANKFURTER TOR / FRANKFURTER TOR	8
		FRIEDENSTR.	2
		FRIEDENSTR. / FRIEDRICHSBERGER STR.	1
		FRIEDENSTR. / PLATZ DER VEREINTEN NATIONEN	2
		FRIEDENSTR. / PLATZ DER VEREINTEN NATIONEN / LANDSBERGER ALLEE / VOLKSPAR	3
		FRIEDRICHSBERGER STR. / LEBUSER STR. / PALISADENSTR.	1
		FRITZ-RIEDEL-STR. / HAUSBURGSTR. / LANDSBERGER ALLEE	3
		GABELSBERGERSTR.	1
		GABRIEL-MAX-STR.	1
		GRÜNBERGER STR.	1
		GRÜNBERGER STR. / KADINER STR.	1
		GRÜNBERGER STR. / SEUMESTR. / WISMARPLATZ	1
		GRÜNBERGER STR. / WARSCHAUER STR.	3
		GUBENER STR.	1
		GUBENER STR. / HILDEGARD-JADAMOWITZ-STR.	2
		GÜRTELSTR.	5
		GÜRTELSTR. / NEUE BAHNHOFSTR. / WESERSTR.	2
		GÜRTELSTR. / ODERSTR.	1
		GÜRTELSTR. / SCHARNWEBERSTR.	2
		GÜRTELSTR. / WIESENWEG	3
		HAUPTSTR. / KYNASTSTR.	1
		HAUPTSTR. / MARKGRAFENDAMM	2
		HAUSBURGSTR. / THAERSTR.	1
		HEDWIG-WACHENHEIM-STR. / MÜHLENSTR.	1
		HELEN-ERNST-STR.	1
		HERMANN-BLANKENSTEIN-STR. / ELDNAER STR. / PETTENKOFERSTR. / VOIGTSTR.	1
		HILDEGARD-JADAMOWITZ-STR.	1
		HOLZMARKTSTR.	2
JUNGSTR.	2		
JUNGSTR. / SCHARNWEBERSTR.	1		
KADINER STR.	1		
KARL-MARX-ALLEE	12		
KARL-MARX-ALLEE / KOPPENSTR.	4		
KARL-MARX-ALLEE / STRAUSBERGER PLATZ	3		
KOCHHANNSTR. / PETERSBURGER STR.	1		
KOPERNIKUSSTR. / WARSCHAUER STR.	2		
KOPPENSTR.	1		
KOPPENSTR. / RÜDERSDORFER STR.	1		
KRAUTSTR. / SINGERSTR.	1		
KYNASTSTR.	2		
LANDSBERGER ALLEE	5		

**Unfallörtlichkeiten von Seniorenverkehrsunfällen  
in der Direktion 5  
nach Polizeiabschnitten und Bezirken(alt)**

<b>2011</b>			
<b>Pol.Abschnitt</b>	<b>Bezirk (alt)</b>	<b>Ort</b>	<b>Anzahl</b>
51	FH	LANGE STR.	1
		LASKERSTR. / MARKGRAFENDAMM	1
		LICHTENBERGER STR. / NEUE BLUMENSTR. / STRAUSBERGER PLATZ	3
		LICHTENBERGER STR. / NEUE WEBERSTR. / WEYDEMEYERSTR.	3
		LICHTENBERGER STR. / PALISADENSTR. / WEYDEMEYERSTR. / PLATZ DER VEREINTEN	2
		LICHTENBERGER STR. / SINGERSTR.	2
		LICHTENBERGER STR. / STRAUSBERGER PLATZ	10
		LIEBIGSTR.	1
		MARCHLEWSKISTR.	2
		MARCHLEWSKISTR. / FREDERSDORFER STR.	1
		MARCHLEWSKISTR. / WARSCHAUER STR. / WARSCHAUER BRÜCKE	2
		MARIANE-VON-RANTZAU-STR. / MÜHLENSTR. / RUMMELSBURGER PLATZ	1
		MARKGRAFENDAMM	2
		MARKGRAFENDAMM / PERSIUSSTR.	2
		MATTHIASSTR.	2
		MATTHIASSTR. / LANDSBERGER ALLEE	1
		MILDRED-HARNACK-STR. / MÜHLENSTR.	3
		MÜHLENSTR.	1
		MÜHLENSTR. / STRALAUER ALLEE / WARSCHAUER STR. / AM OBERBAUM	9
		MÜHSAMSTR.	1
		MÜNCHEBERGER STR.	2
		NAGLERSTR. / STRALAUER ALLEE	1
		PALISADENSTR.	3
		PETERSBURGER STR.	6
		PLATZ DER VEREINTEN NATIONEN	1
		PLATZ DER VEREINTEN NATIONEN / PLATZ DER VEREINTEN NATIONEN	2
		PROSKAUER STR. / RIGAER STR.	1
		PUFENDORFSTR.	1
		REVALER STR.	1
		REVALER STR. / WARSCHAUER STR.	1
		RICHARD-SORGE-STR.	2
		RIGAER STR.	1
		ROCHOWSTR. / STRALAUER ALLEE	3
		SONNTAGSTR.	2
		STRALAUER ALLEE	2
		STRALAUER ALLEE / MODERSOHNSTR.	4
		STRAÙE DER PARISER KOMMUNE	1
		STRAÙE DER PARISER KOMMUNE / FRANZ-MEHRING-PLATZ / RÜDERSDORFER STR.	2
		STRAÙE DER PARISER KOMMUNE / HILDEGARD-JADAMOWITZ-STR.	3
		STRAÙE DER PARISER KOMMUNE / KARL-MARX-ALLEE	9
		STRAÙE DER PARISER KOMMUNE / MÜHLENSTR. / STRALAUER PLATZ	1
		STRAÙMANNSTR. / PETERSBURGER STR.	1
		WARSCHAUER BRÜCKE	2
		WARSCHAUER PLATZ	1
		WARSCHAUER STR.	4
		WEIDENWEG	1
		WESERSTR.	1
WÜHLISCHSTR.	1		
	Verkehrsunfälle im Bezirk FH		331
Verkehrsunfälle im A 51			331
Gesamtergebnis			1580

**Unfallörtlichkeiten von Seniorenverkehrsunfällen  
in der Direktion 6  
nach Polizeiabschnitten und Bezirken(alt)**

<b>2011</b>			
<b>Pol.Abschnitt</b>	<b>Bezirk (alt)</b>	<b>Ort</b>	<b>Anzahl</b>
61	HS	AHRENSFELDER CHAUSSEE	1
		AHRENSHOOPER STR.	1
		AHRENSHOOPER STR. / AHRENSHOOPER STR.	1
		ALLENDORFER WEG / RHINSTR.	1
		ALTENHOFER STR.	1
		ALTENHOFER STR. / ALTENHOFER STR.	1
		ANNA-EBERMANN-STR.	1
		ARENDSWEG	3
		ARENDSWEG / SCHLEIZER STR.	1
		ARNIMSTR. / WARTENBERGER STR.	1
		BAHNHOFSTR.	1
		BAHNHOFSTR. / GROßE-LEEGE-STR.	1
		BAHNHOFSTR. / KONRAD-WOLF-STR.	1
		BERKENBRÜCKER STEIG / MITTELSTR.	1
		BIESENBROWER STR.	1
		BIRKHOLZER WEG / LINDENBERGER STR. / STRAßE 10	1
		BITBURGER STR.	1
		BITBURGER STR. / KYLLBURGER WEG	1
		BORNER STR. / DARßER STR.	1
		CHOPINSTR. / HANSASTR. / INDIRA-GANDHI-STR.	4
		DARßER STR.	2
		DEGNERSTR. / SUERMONDTSTR.	1
		DEMMINER STR.	1
		DORFSTR.	5
		DORFSTR. / LINDENBERGER STR.	1
		DORFSTR. / MÄRCHENWEG	1
		DORFSTR. / WARTENBERGER WEG	1
		EGON-ERWIN-KISCH-STR.	1
		EGON-ERWIN-KISCH-STR. / HAGENOWER RING / WARTENBERGER WEG / ERNST-	2
		ELSASTR. / SUERMONDTSTR. / VOLKSPARK FAULER SEE	2
		ERNST-BARLACH-STR.	1
		FALKENBERGER BRÜCKE	3
		FALKENBERGER CHAUSSEE	1
		FALKENBERGER CHAUSSEE / EGON-ERWIN-KISCH-STR. / PABLO-PICASSO-STR.	4
		FALKENBERGER CHAUSSEE / HANSASTR. / MALCHOWER WEG / DARßER STR.	4
		FALKENBERGER CHAUSSEE / PRENDENER STR. / VINCENT-VAN-GOGH-STR.	3
		FALKENBERGER CHAUSSEE / RÜDICKENSTR. / ZINGSTER STR.	4
		FALKENBERGER CHAUSSEE / WELSESTR.	2
		FALKENBERGER CHAUSSEE / WUSTROWER STR.	4
		FERDINAND-SCHULTZE-STR.	3
		FERDINAND-SCHULTZE-STR. / GÄRTNERSTR. / HECKELBERGER RING	1
		FREIENWALDER STR. / GENSLERSTR.	1
		FREIENWALDER STR. / GROßE-LEEGE-STR.	2
		FREIENWALDER STR. / KÜSTRINER STR.	1
		FRITZ-LESCH-STR. / WEIßENSEER WEG	1
		GÄRTNERSTR.	1
		GÄRTNERSTR. / HECKELBERGER RING	1
		GÄRTNERSTR. / MARZAHNER STR. / RHINSTR.	8
		GEHRENSEESTR.	5
		GEHRENSEESTR. / ANNA-EBERMANN-STR.	1
GEHRENSEESTR. / HOHENSCHÖNHAUSER STR. / BITTERFELDER STR. / PABLO-	2		
GEHRENSEESTR. / MALCHOWER WEG / WARTENBERGER STR. / SEEFELDER STR.	3		
GEHRENSEESTR. / WOLLENBERGER STR.	1		
GEMBITZER STR.	2		
GEMBITZER STR. / MALCHOWER WEG	1		
GENSLERSTR. / GENSLERSTR.	1		

**Unfallörtlichkeiten von Seniorenverkehrsunfällen  
in der Direktion 6  
nach Polizeiabschnitten und Bezirken(alt)**

<b>2011</b>			
<b>Pol.Abschnitt</b>	<b>Bezirk (alt)</b>	<b>Ort</b>	<b>Anzahl</b>
61	HS	GENSLERSTR. / HEILIGENSTADTER STR.	1
		GENSLERSTR. / WERNEUCHENER STR. / LIEBENWALDER STR.	1
		GENSLERSTR. / ZECHLINER STR.	1
		GEORG-FÖRSTER-ALLEE / AHRENSFELDER CHAUSSEE / SPINATWEG	1
		GOECKESTR. / WERNEUCHENER STR.	1
		GREVESMÜHLENER STR. / PRENDENER STR.	1
		GROÙE-LEEGER-STR.	7
		GROÙE-LEEGER-STR. / LEUENBERGER STR.	1
		GROÙE-LEEGER-STR. / SIMON-BOLIVAR-STR.	1
		GRÜNE TRIFT / LINDENBERGER STR.	2
		HAGENOWER RING	1
		HANSASTR.	3
		HAUPTSTR.	1
		HAUPTSTR. / RHINSTR. / WARTENBERGER STR.	3
		HECKELBERGER RING	1
		HEILIGENSTADTER STR. / LIEBENWALDER STR.	2
		HOHENSCHÖNHAUSER STR.	1
		INDIRA-GANDHI-STR.	2
		KÄTHESTR. / OBERSEESTR.	1
		KLÜTZER STR.	1
		KÖNIGSWALDER STR. / MALCHOWER WEG / PRIVATSTR. 5	1
		KONRAD-WOLF-STR.	5
		KONRAD-WOLF-STR. / ALTENHOFER STR.	2
		KONRAD-WOLF-STR. / GROÙE-LEEGER-STR. / HAUPTSTR. / SUERMONDTSTR. / SEEFELDER	1
		KONRAD-WOLF-STR. / HOHENSCHÖNHAUSER STR. / WEIÙENSEER WEG	1
		KONRAD-WOLF-STR. / KONRAD-WOLF-STR.	1
		KONRAD-WOLF-STR. / REICHENBERGER STR.	2
		KONRAD-WOLF-STR. / SIMON-BOLIVAR-STR.	1
		KONRAD-WOLF-STR. / WERNEUCHENER STR.	1
		KYLLBURGER WEG / DARßER STR.	1
		LEUENBERGER STR.	2
		LINDENBERGER STR.	1
		MALCHOWER WEG	4
		MALCHOWER WEG / PRIVATSTR. 2	1
		MANETSTR.	3
		MÄRCHENWEG	1
		MARZAHNER STR.	1
		MITTELSTR.	1
		MITTELSTR. / SIMON-BOLIVAR-STR.	1
		NORDRING / HOHENSCHÖNHAUSER STR.	1
		ORANKESTR.	2
		PABLO-PICASSO-STR.	1
		PABLO-PICASSO-STR. / SEEHAUSENER STR.	1
		PABLO-PICASSO-STR. / WARNITZER STR.	3
		PAUL-KOENIG-STR.	1
		PLAUENER STR.	2
		RANDOWSTR. / VINCENT-VAN-GOGH-STR.	1
		REICHENBERGER STR.	2
		RHINSTR.	3
		ROEDERNSTR.	1
		SEEHAUSENER STR.	1
		SIMON-BOLIVAR-STR.	1
		STRAUSBERGER STR.	1
		WARNEMÜNDER STR.	1
		WARNITZER STR.	2
		WARTENBERGER STR.	1



**Unfallörtlichkeiten von Seniorenverkehrsunfällen  
in der Direktion 6  
nach Polizeiabschnitten und Bezirken(alt)**

<b>2011</b>			
<b>Pol.Abschnitt</b>	<b>Bezirk (alt)</b>	<b>Ort</b>	<b>Anzahl</b>
61	HS	WARTENBERGER STR. / JOSEF-HÖHN-STR.	1
		WEIßENSEER WEG	6
		WELSESTR.	1
		WERNEUCHENER STR.	3
		WUSTROWER STR.	2
		ZINGSTER STR.	7
		ZINGSTER STR. / AHRENSHOOPER STR.	1
		ZINGSTER STR. / DIERHAGENER STR.	1
		ZINGSTER STR. / RIBNITZER STR.	2
Verkehrsunfälle im Bezirk HS			216
Verkehrsunfälle im A 61			216
62	MZ	AHRENSFELDER CHAUSSEE / MÄRKISCHE ALLEE	8
		AHRENSFELDER PLATZ / HAVEMANNSTR. / MÄRKISCHE ALLEE	1
		ALBERICHSTR.	1
		ALBERICHSTR. / GERALDSTR.	1
		ALFELDER STR. / KÖPENICKER STR.	2
		ALLEE DER KOSMONAUTEN	5
		ALLEE DER KOSMONAUTEN / ALLEE DER KOSMONAUTEN	1
		ALLEE DER KOSMONAUTEN / LANDSBERGER ALLEE / RAOUL-WALLENBERG-STR.	7
		ALLEE DER KOSMONAUTEN / MÄRKISCHE ALLEE	4
		ALLEE DER KOSMONAUTEN / MÄRKISCHE ALLEE / BRÜCKE ALLEE DER KOSMONAUTEN	1
		ALLEE DER KOSMONAUTEN / POELCHAUSTR.	2
		ALT-BIESDORF	20
		ALT-BIESDORF / BRAUNSDORFSTR.	1
		ALT-BIESDORF / GRABENSPRUNG	4
		ALT-BIESDORF / KÖPENICKER STR. / BLUMBERGER DAMM	18
		ALT-BIESDORF / LÖTSCHBERGSTR. / MOZARTSTR.	2
		ALT-BIESDORF / MÄRKISCHE ALLEE	1
		ALT-BIESDORF / OBERFELDSTR.	3
		ALT-BIESDORF / WALSHEIMER STR.	1
		ALTENTREPTOWER STR.	1
		ALTENTREPTOWER STR. / BLUMBERGER DAMM	3
		ALT-FRIEDRICHSFELDE	1
		AM BRODERSENGARTEN	1
		AM BRODERSENGARTEN / ALT-BIESDORF	1
		AMANLISWEG	1
		AMANLISWEG / POELCHAUSTR.	1
		AN DER WUHLE / DEUTSCHHOFER ALLEE	1
		APOLLOFALTERALLEE / KÖPENICKER STR.	2
		AURORAFALTERWEG / KÖPENICKER STR.	1
		BALZERSTR.	1
		BÄRENSTEINSTR. / EISENACHER STR. / BLUMBERGER DAMM	1
		BEILSTEINER STR. / RUWERSTEIG	1
		BENTSCHENER WEG	1
		BENTSCHENER WEG / OBERFELDSTR. / ROßLAUER STR.	1
		BIESDORFER FRIEDHOFSWEG / ALT-BIESDORF	3
		BIESDORFER WEG / HADUBRANDSTR.	1
		BITTERFELDER STR.	2
		BITTERFELDER STR. / MÄRKISCHE ALLEE	1
		BLENHEIMSTR. / STERCKMANNWEG	2
		BLUMBERGER DAMM	7
		BORKHEIDER STR.	1
		BREBACHER WEG / ALTENTREPTOWER STR.	1
		BRÜCKE ALLEE DER KOSMONAUTEN	1
BRUNO-BAUM-STR. / POELCHAUSTR.	2		

**Unfallörtlichkeiten von Seniorenverkehrsunfällen  
in der Direktion 6  
nach Polizeiabschnitten und Bezirken(alt)**

<b>2011</b>			
<b>Pol.Abschnitt</b>	<b>Bezirk (alt)</b>	<b>Ort</b>	<b>Anzahl</b>
62	MZ	BUCKOWER RING	1
		BUCKOWER RING / BLUMBERGER DAMM	2
		CECILIESTR.	1
		CECILIESTR. / BLUMBERGER DAMM	4
		DAHMEWEG / MÄRKISCHE ALLEE / POELCHAISTR.	1
		DANKRATSTR. / EICHENALLEE / KÖPENICKER STR.	1
		DESSAUER STR. / KÖTHENER STR.	2
		DINGOLFINGER STR. / BLUMBERGER DAMM	1
		EITELSTR. / LUISE-ZIETZ-STR. / ALLEE DER KOSMONAUTEN	1
		ELISABETHSTR. / ALLEE DER KOSMONAUTEN	3
		ELISABETHSTR. / BLUMBERGER DAMM	2
		ELISABETHSTR. / OBERFELDSTR.	2
		ELSENALLEE / KÖPENICKER STR.	1
		FICHTELBERGSTR.	2
		FLÄMINGSTR. / EICHHORSTER STR. / HAVEMANNSTR.	1
		FRANKENHOLZER WEG / SCHLOßPARK BIESDORF / BLUMBERGER DAMM	3
		FRANZ-STENZER-STR.	2
		FRANZ-STENZER-STR. / BASDORFER STR.	1
		FRANZ-STENZER-STR. / MÄRKISCHE ALLEE	2
		GARTENSTR. / KÖPENICKER STR. / LINDENSTR.	2
		GEORG-KNORR-STR. / FRANK-SCHWEITZER-STR. / GEORG-KNORR-PLATZ / WIESENBURG	1
		GLAMBECKER RING	1
		GRABENSPRUNG / WEIßENHÖHER STR.	1
		GRUMSINER STR.	1
		HAVEMANNSTR.	1
		HELENE-WEIGEL-PLATZ	2
		HELLERSDORFER WEG	1
		HOHENSATENER STR.	1
		JAN-PETERSEN-STR. / RAOUL-WALLENBERG-STR.	1
		JOACHIM-RINGELNATZ-STR.	1
		KEMBERGER STR. / BELZIGER RING	1
		KEMBERGER STR. / WUHLETALSTR. / BLUMBERGER DAMM	1
		KETSCHENDORFER WEG	1
		KIEBITZGRUND / BRUNO-BAUM-STR. / LANDSBERGER ALLEE	4
		KIENBERGSTR.	1
		KIENBERGSTR. / ERHOLUNGSPARK MARZAHN / BLUMBERGER DAMM	2
		KLANDORFER STR.	1
		KÖLPINER STR.	1
		KÖPENICKER STR.	2
		KÖPENICKER STR. / WEIßENHÖHER STR.	3
		KÖPENICKER STR. / WULKOWER STR.	1
		KÖPENICKER STR. / ZIMMERMANNSTR.	5
		KÖTHENER STR. / GERAER RING	1
		KRUMMENSEER STR.	1
		KULMSEESTR. / OBERFELDSTR.	1
		LANDSBERGER ALLEE	11
		LANDSBERGER ALLEE / BLUMBERGER DAMM	7
		LANDSBERGER ALLEE / LANDSBERGER ALLEE	1
		LANDSBERGER ALLEE / MÄRKISCHE ALLEE / MARZAHNER BRÜCKE	1
		LANGHOFFSTR. / POELCHAISTR.	1
		LEA-GRUNDIG-STR.	5
		LEA-GRUNDIG-STR. / MEHROWER ALLEE	1
		LUDWIG-RENN-STR.	1
		LUDWIG-RENN-STR. / STOLZENHAGENER STR. / RAOUL-WALLENBERG-STR.	1
		MARCHWITZASTR.	2
		MÄRKISCHE ALLEE	10

**Unfallörtlichkeiten von Seniorenverkehrsunfällen  
in der Direktion 6  
nach Polizeiabschnitten und Bezirken(alt)**

<b>2011</b>			
<b>Pol.Abschnitt</b>	<b>Bezirk (alt)</b>	<b>Ort</b>	<b>Anzahl</b>
62	MZ	MÄRKISCHE ALLEE / MÄRKISCHE ALLEE	2
		MÄRKISCHE ALLEE / MEHROWER ALLEE	3
		MÄRKISCHE ALLEE / RAOUL-WALLENBERG-STR.	3
		MÄRKISCHE ALLEE / WUHLETALSTR.	1
		MÄRKISCHE SPITZE	2
		MARTHA-ARENDSEE-STR. / BRUNO-BAUM-STR.	1
		MARZAHNER BRÜCKE	1
		MARZAHNER CHAUSSEE	2
		MARZAHNER CHAUSSEE / ALLEE DER KOSMONAUTEN	1
		MARZAHNER CHAUSSEE / MERLER WEG	1
		MARZAHNER PROMENADE	5
		MARZAHNER PROMENADE / LANDSBERGER ALLEE	1
		MARZAHNER PROMENADE / MÄRKISCHE ALLEE	3
		MEERANER STR. / ALLEE DER KOSMONAUTEN	1
		MEERANER STR. / RHINSTR.	1
		MEHROWER ALLEE	5
		MINSKER STR. / WEIßENHÖHER STR.	2
		MURTZANER RING	1
		MURTZANER RING / MARTHA-ARENDSEE-STR. / POELCHAUSR.	2
		NORDRING	4
		NORDRING / WOLFENER STR.	1
		OBERFELDSTR.	5
		OBERFELDSTR. / CECILIENSTR.	2
		OTTO-NAGEL-STR.	1
		OTTO-ROSENBERG-STR. / BITTERFELDER STR. / WOLFENER STR.	1
		PAUL-SCHWENK-STR.	1
		PEKRUNSTR. / ALLEE DER KOSMONAUTEN / KIENBERGSTR.	1
		PFLANZERGASSE / SCHWARZWURZELSTR.	1
		POELCHAUSR.	2
		PÖHLBERGSTR.	1
		PRÖTZELER RING / LANDSBERGER ALLEE	1
		PYRAMIDENRING / FRANK-ZAPPA-STR.	1
		PYRAMIDENRING / LANDSBERGER ALLEE	1
		RAOUL-WALLENBERG-STR.	1
		RAPSWEIßLINGSTR. / AURORAFALTERWEG	1
		RHINSTR.	7
		RHINSTR. / ALLEE DER KOSMONAUTEN	4
		RHINSTR. / LANDSBERGER ALLEE	14
		RINGENWALDER STR. / LANDSBERGER ALLEE / LANDSBERGER ALLEE STRABENBAHNHOF MARZAHN	1
		RUDOLF-LEONHARD-STR. / HOHENZAATENER STR. / BLUMBERGER DAMM	2
		SCHACKELSTERSTR.	1
		SCHLEUSINGER STR. / BÜRGERPARK MARZAHN / MEHROWER ALLEE	1
		SCHORFHEIDESTR. / KLANDORFER STR. / HOHENWALDER STR.	3
		SELLA-HASSE-STR.	1
		SELLA-HASSE-STR. / LUDWIG-RENN-STR.	1
		SITZENDORFER STR. / BLUMBERGER DAMM	1
		STOLZENHAGENER STR.	1
		STOLZENHAGENER STR. / RAOUL-WALLENBERG-STR.	1
		TYCHYER STR. / ALT-BIESDORF	3
		VICTOR-KLEMPERER-PLATZ / PAUL-DESSAU-STR. / FRANZ-STENZER-STR. / RAOUL- WALTER-FELSENSTEIN-STR.	2
WALTER-FELSENSTEIN-STR.	2		
WARENER STR. / RAPSWEIG / BLUMBERGER DAMM	4		
WEIßENHÖHER STR.	10		
WITTENBERGER STR. / MÄRKISCHE ALLEE	1		
ZINNENDORFER STR. / BLUMBERGER DAMM	3		
Verkehrsunfälle im Bezirk MZ			361

**Unfallörtlichkeiten von Seniorenverkehrsunfällen  
in der Direktion 6  
nach Polizeiabschnitten und Bezirken(alt)**

<b>2011</b>			
<b>Pol.Abschnitt</b>	<b>Bezirk (alt)</b>	<b>Ort</b>	<b>Anzahl</b>
62			
Verkehrsunfälle im A 62			361
63	HD	ACHARDSTR. / CHEMNITZER STR. / LENBACHSTR.	1
		ADOLFSTR. / ALT-KAULSDORF	1
		AHORNALLEE	1
		AHORNALLEE / HULTSCHINER DAMM	1
		AKAZIENALLEE / HULTSCHINER DAMM	1
		AKAZIENALLEE / MIROWER STR.	1
		AKAZIENALLEE / SUMMTER STR.	2
		AKAZIENALLEE / WILHELM-BLOS-STR.	1
		ALBRECHT-DÜRER-STR. / FRANS-HALS-PLATZ / REMBRANDTSTR.	1
		ALICE-SALOMON-PLATZ	1
		ALICE-SALOMON-PLATZ / PETER-WEISS-GASSE / HELLERSDORFER STR.	1
		ALTE HELLERSDORFER STR.	5
		ALTE HELLERSDORFER STR. / KYRITZER STR.	1
		ALTE HELLERSDORFER STR. / LANDSBERGER CHAUSSEE	5
		ALTE HELLERSDORFER STR. / ZOSSENER STR.	1
		ALTENTREPTOWER STR.	1
		ALT-KAULSDORF	6
		ALT-KAULSDORF / ALT-MAHLSDORF / AM KORNFELD / KRESSENWEG	2
		ALT-KAULSDORF / CHEMNITZER STR. / DORFSTR.	4
		ALT-KAULSDORF / MÄDEWALDER WEG	2
		ALT-KAULSDORF / MYSLOWITZER STR.	4
		ALT-MAHLSDORF	6
		ALT-MAHLSDORF / HÖNOWER STR. / HULTSCHINER DAMM	6
		ALT-MAHLSDORF / LANDSBERGER STR. / PILGRAMER STR. / STRASSE 61	2
		ALT-MAHLSDORF / NEUENHAGENER STR.	1
		AM BACHRAIN / HAMANNWEG / STÖWESTR.	1
		AM BALTENRING / LILY-BRAUN-STR.	1
		AM BALTENRING / UCKERMARKSTR.	1
		AM KORNFELD / WILHELMSMÜHLENWEG	1
		AM NIEDERFELD / CHEMNITZER STR.	2
		AM NIEDERFELD / EISWEG / ELSENSTR. / KRESSENWEG	3
		AM ROSENHAG / HÖNOWER STR.	1
		AM ROSENHAG / MELANCHTHONSTR.	1
		AN DER WUHLE	1
		ANNABURGER STR. / ADELE-SANDROCK-STR.	1
		ANTON-VON-WERNER-STR. / CHEMNITZER STR. / WERNITZER STR.	1
		ARNDTSTR. / BERGEDORFER STR.	1
		BADENER STR. / PARISER STR.	1
		BAUERWITZER WEG / HEINRICH-GRÜBER-STR.	1
		BAUERWITZER WEG / HELLERSDORFER STR.	1
		BAUSDORFSTR.	1
		BAUSDORFSTR. / HEINRICH-GRÜBER-STR.	1
		BERGEDORFER STR. / HULTSCHINER DAMM	1
		BIRKENSTR. / SEEBADSTR.	1
		BODO-UHSE-STR. / CECILIENSTR.	1
		BOIZENBURGER STR.	1
		BRODAUER STR.	1
		BRODAUER STR. / WALLSTR.	1
		BRUCHSALER STR. / WICKENWEG	1
		BURGGRAFENSTR. / HÖNOWER STR.	1
		CECILIENSTR.	1
		CHEMNITZER STR.	4
		CHEMNITZER STR. / ESCHELBERGER WEG	1
		CHEMNITZER STR. / HEERSTR.	1

**Unfallörtlichkeiten von Seniorenverkehrsunfällen  
in der Direktion 6  
nach Polizeiabschnitten und Bezirken(alt)**

<b>2011</b>			
<b>Pol.Abschnitt</b>	<b>Bezirk (alt)</b>	<b>Ort</b>	<b>Anzahl</b>
63	HD	CHEMNITZER STR. / LINDENSTR.	1
		CHEMNITZER STR. / ULMENSTR.	2
		DAFFINGERWEG / DAHLWITZER STR.	1
		DAHLWITZER STR.	1
		DONIZETTISTR.	2
		EBERESCHENALLEE / HULTSCHINER DAMM	2
		EICHENHOFWEG / HULTSCHINER DAMM / VOLTASTR.	1
		EISENACHER STR. / GOTHAER STR.	2
		ERICH-BARON-WEG / HULTSCHINER DAMM	1
		FLORASTR. / LINDERHOFSTR.	1
		FRITZ-LANG-PLATZ	1
		GEORGINENWEG / PHLOXSTR.	1
		GOTHAER STR.	2
		GOTHAER STR. / NEURUPPINER STR. / ALTE HELLERSDORFER STR.	1
		GREIFSWALDER STR. / LEMKESTR.	2
		GROTTKAUER STR. / GLAUCHAUER STR.	1
		GROTTKAUER STR. / UCKERMARKSTR.	1
		GÜLZOWER STR.	1
		GÜLZOWER STR. / ERNST-BLOCH-STR.	1
		GÜLZOWER STR. / GUTENBERGSTR. / LION-FEUCHTWANGER-STR.	1
		GÜLZOWER STR. / HELLERSDORFER STR.	2
		GÜLZOWER STR. / WERNERSTR. / HEINRICH-GRÜBER-STR.	1
		HEINRICH-GRÜBER-PLATZ / BRODAUER STR. / HEINRICH-GRÜBER-STR.	1
		HELLERSDORFER STR. / CECILIENSTR.	4
		HELLERSDORFER STR. / COTTBUSSE PLATZ	1
		HELLERSDORFER STR. / FELDBERGER RING / NEUE GROTTKAUER STR. /	2
		HELLERSDORFER STR. / KASTANIENALLEE / FGB KASTANIENALLEE	1
		HELLERSDORFER STR. / LUZINSTR.	1
		HERMSDORFER STR. / JENAER STR. / DÖBELNER STR.	1
		HERTWIGSWALDER STEIG	1
		HERWEGHSTR. / MECHTHILDSTR.	1
		HIRTSCHULZSTR.	1
		HÖNOWER STR.	5
		HÖNOWER STR. / PESTALOZZISTR.	1
		HÖNOWER STR. / RIESAER STR.	1
		HÖRSELBERGSTR. / WODANSTR.	1
		HULTSCHINER DAMM	6
		HULTSCHINER DAMM / KASTANIENALLEE / SEESTR.	2
		HULTSCHINER DAMM / KOHLISSTR.	2
		HULTSCHINER DAMM / LEVENSAUER STR.	1
		HULTSCHINER DAMM / MANNHEIMER STR. / PAUL-WEGENER-STR.	1
		HULTSCHINER DAMM / RAHNSDORFER STR.	3
		HUMMELSTR. / LANDSBERGER STR.	1
		INGOLSTÄDTER STR.	1
		JÄNSCHWALDER STR. / LOUIS-LEWIN-STR.	1
		JANUSZ-KORCZAK-STR.	2
		JANUSZ-KORCZAK-STR. / FRITZ-LANG-STR.	1
		JANUSZ-KORCZAK-STR. / HELLERSDORFER STR.	1
		JANUSZ-KORCZAK-STR. / KURT-WEILL-GASSE / KURT-WEILL-PLATZ / SENFTENBERGER	1
		JELENA-SANTIC-FRIEDENSPARK / HELLERSDORFER STR. / ALTE HELLERSDORFER STR	1
		KASTANIENALLEE	2
		KASTANIENALLEE / COTTBUSSE STR.	1
		KASTANIENALLEE / ZOSSENER STR.	2
		KIELER STR. / LEMKESTR.	1
		KOHLISSTR. / WILDENBRUCHSTR.	1
		KORIANDERWEG	1

**Unfallörtlichkeiten von Seniorenverkehrsunfällen  
in der Direktion 6  
nach Polizeiabschnitten und Bezirken(alt)**

<b>2011</b>			
<b>Pol.Abschnitt</b>	<b>Bezirk (alt)</b>	<b>Ort</b>	<b>Anzahl</b>
63	HD	KUMMEROWER RING / EHM-WELK-STR. / CECILIENSTR.	1
		LANDSBERGER CHAUSSEE / STENDALER STR.	5
		LANDSBERGER STR.	2
		LANDSBERGER STR. / LÜBECKER STR.	1
		LICHTENHAINER STR. / RIESAER STR. / JENAER STR.	3
		LILY-BRAUN-STR.	1
		LION-FEUCHTWANGER-STR.	1
		LOUIS-LEWIN-STR.	1
		LUDWIGSFELDER STR.	1
		LUDWIGSLUSTER STR.	1
		LUDWIGSLUSTER STR. / HELLERSDORFER STR.	2
		MÄDEWALDER WEG	3
		MAHLSDORFER STR. / BÖHLENER STR.	1
		MANNHEIMER STR.	1
		MENZELSTR.	1
		MIROWER STR. / PAUL-WEGENER-STR.	1
		MÜNSTERBERGER WEG	1
		MYSLOWITZER STR.	2
		NAUMBURGER RING	1
		NEUDAMMER STR.	1
		NEUE GROTTKAUER STR.	2
		NEUE GROTTKAUER STR. / MAXIE-WANDER-STR.	3
		NIKOLAI-E.-BERSARIN-BRÜCKE / ZOSENER STR. / LANDSBERGER CHAUSSEE / LANDSE	1
		PETER-WEISS-GASSE / LYONEL-FEININGER-STR.	1
		PILGRAMER STR.	2
		RIDBACHER STR. / WERNERSTR.	4
		RIESAER STR.	4
		RIESAER STR. / LEISNIGER STR. / LOUIS-LEWIN-STR.	1
		ROEDERNSTR.	1
		ROSA-VALETTI-STR. / HULTSCHINER DAMM	1
		RUHLSDORFER STR.	1
		SCHMIDTSTR.	1
		SCHNEEBERGER STR.	1
		SENZIGER STR.	1
		SPREMBERGER STR. / ALTE HELLERSDORFER STR.	2
		STEFFENSHAGENER STR. / AM NIEDERFELD / LASSANER STR.	1
		STENDALER STR.	1
		TANGERMÜNDER STR.	3
		TETEROWER RING / TETEROWER RING	1
		TEUPITZER STR. / LANDSBERGER CHAUSSEE	1
		THEATERPLATZ / QUEDLINBURGER STR. / LOUIS-LEWIN-STR.	1
THORNER STR.	1		
TOLLENSESTR.	1		
UCKERMARKSTR.	1		
ULMENSTR.	1		
WILHELMSMÜHLENWEG	1		
ZOSENER STR.	1		
Verkehrsunfälle im Bezirk HD			247
Verkehrsunfälle im A 63			247
64	KP	TRESKOWALLEE	1
	Verkehrsunfälle im Bezirk KP		1
	LB	AGAVENSTEIG / EIBENALLEE	1
		ALBERT-HÖßLER-STR.	1
ALFRED-KOWALKE-STR.		1	

**Unfallörtlichkeiten von Seniorenverkehrsunfällen  
in der Direktion 6  
nach Polizeiabschnitten und Bezirken(alt)**

<b>2011</b>			
<b>Pol.Abschnitt</b>	<b>Bezirk (alt)</b>	<b>Ort</b>	<b>Anzahl</b>
64	LB	ALFRED-KOWALKE-STR. / FRANZ-METT-STR.	5
		ALFREDSTR.	3
		ALFREDSTR. / FANNINGERSTR. / ROEDELIVUSPLATZ	2
		ALFREDSTR. / FRANKFURTER ALLEE	2
		ALT-FRIEDRICHSFELDE	12
		AM ALTEN LOKSCHUPPEN / BUCHBERGER STR.	1
		AM CARLSGARTEN / WANDLITZSTR. / TRESKOWALLEE	2
		AM STADTPARK	1
		AM TIERPARK	10
		AM TIERPARK / ALFRED-KOWALKE-STR.	1
		AM TIERPARK / CRIEGERNWEG	1
		AM TIERPARK / ERICH-KURZ-STR.	1
		AM TIERPARK / FRANZ-METT-STR.	2
		AM TIERPARK / KÖPITZER STR.	1
		AM TIERPARK / RHINSTR. / ALT-FRIEDRICHSFELDE	9
		AM TIERPARK / SEWANSTR.	6
		AM WALDE	1
		ANDERNACHER STR. / INGELHEIMER STR. / KÖNIGSWINTERSTR.	1
		ANTON-SAEFKOW-PLATZ	1
		ARCHENHOLDSTR.	2
		ARCHIBALDWEG / STADTHAUSSTR.	1
		ARENSWEG / LANDSBERGER ALLEE	4
		ARTHUR-WEISBRODT-STR. / MAX-BRUNNOW-STR.	1
		ATZPODIENSTR.	1
		ATZPODIENSTR. / FANNINGERSTR.	1
		ATZPODIENSTR. / FRANKFURTER ALLEE	1
		BAIKALSTR. / BALATONSTR. / VOLKRADSTR.	2
		BALATONSTR.	1
		BERNHARD-BÄSTLEIN-STR.	1
		BERNHARD-BÄSTLEIN-STR. / WEIßENSEER WEG / FENNPFUHL	2
		BLOCKDAMMWEG	1
		BOPPARDER STR. / TRESKOWALLEE	1
		BORNITZSTR. / RUSCHESTR.	2
		BOXHAGENER STR. / HIRSCHBERGER STR. / KYNASTSTR. / MARKTSTR.	7
		BUCHBERGER STR.	3
		BUCHBERGER STR. / FRANKFURTER ALLEE	5
		BUCHBERGER STR. / SCHULZE-BOYSEN-STR.	1
		CÄSARSTR.	2
		CHARLOTTENSTR.	1
		DEUTSCHMEISTERSTR.	1
		DEUTSCHMEISTERSTR. / MÖLLENDORFFSTR.	1
		DOLGENSEESTR.	4
		DOLGENSEESTR. / DOLGENSEESTR.	2
		DOLGENSEESTR. / SEWANSTR.	1
		DÖNHOFSTR. / JUNKER-JÖRG-STR.	1
		DÖNHOFSTR. / TRESKOWALLEE	5
		DOROTHEASTR. / GODESBERGER STR. / TRESKOWALLEE	1
		DOTTISTR. / RUSCHESTR.	1
		DRACHENFELSSTR.	1
		DRACHENFELSSTR. / INGELHEIMER STR.	1
DRACHENFELSSTR. / RHEINSTEINSTR.	2		
EHRENFELSSTR.	1		
EHRENFELSSTR. / RHEINSTEINSTR. / TRESKOWALLEE	3		
WALDOWALLEE / WIESEN	2		
EHRlichSTR.	1		
EHRlichSTR. / LEHNDORFFSTR.	2		

**Unfallörtlichkeiten von Seniorenverkehrsunfällen  
in der Direktion 6  
nach Polizeiabschnitten und Bezirken(alt)**

<b>2011</b>			
<b>Pol.Abschnitt</b>	<b>Bezirk (alt)</b>	<b>Ort</b>	<b>Anzahl</b>
64	LB	EHRlichSTR. / LIEPNITZSTR.	1
		EHRlichSTR. / TRESKOWALLEE	3
		EINBECKER STR.	4
		EINBECKER STR. / MASSOWER STR. / ROBERT-UHRIG-STR.	2
		EINBECKER STR. / RUMMELSBURGER STR. / ALFRED-KOWALKE-STR. / ZACHERTSTR. / K	2
		EINBECKER STR. / WEITLINGSTR.	1
		ERICH-KURZ-STR.	1
		FANNINGERSTR.	1
		FANNINGERSTR. / GERNOTSTR. / GUDRUNSTR.	1
		FANNINGERSTR. / HAGENSTR.	1
		FERDINAND-SCHULTZE-STR. / LANDSBERGER ALLEE	3
		FISCHERSTR. / NÖLDNERSTR. / SCHLICHTALLEE	3
		FISCHERSTR. / SCHLICHTALLEE	1
		FRANKFURTER ALLEE	11
		FRANKFURTER ALLEE / GÜRTELSTR. / MÖLLENDORFFSTR.	4
		FRANKFURTER ALLEE / MAGDALENIENSTR.	2
		FRANKFURTER ALLEE / ROSENFELDER STR. / ALT-FRIEDRICHSFELDE	2
		FRANKFURTER ALLEE / RUSCHESTR. / SCHULZE-BOYSEN-STR.	3
		FRANZ-JACOB-STR.	5
		FRANZ-JACOB-STR. / KARL-LADE-STR.	2
		FRANZ-METT-STR.	3
		FRANZ-METT-STR. / ELFRIEDE-TYGÖR-STR.	1
		FRIEDENHORSTER STR.	1
		FRIEDENHORSTER STR. / SEWANSTR. / ERIESEERING	1
		FUCHSBAU	1
		GENSINGER STR.	4
		GENSLERSTR. / LANDSBERGER ALLEE	1
		GEORG-LEHNIG-STR.	1
		GISELSTR. / LEOPOLDSTR.	2
		GISELSTR. / RUPPRECHTSTR.	1
		GOTLINDESTR.	3
		GREGOROVIVUSWEG / TRESKOWALLEE	2
		GUNDELFINGER STR. / MARKSBURGSTR.	1
		GÜRTELSTR. / WILHELM-GUDDORF-STR.	1
		HAUFFSTR. / PFARRSTR.	1
		HAUPTSTR.	4
		HAUPTSTR. / KARLSHORSTER STR.	4
		HEINRICH-DATHE-PLATZ / AM TIERPARK / OTTO-SCHMIRGAL-STR.	1
		HENTIGSTR.	2
		HENTIGSTR. / MARKSBURGSTR.	1
		HERZBERGSTR.	2
		HERZBERGSTR. / SIEGFRIEDSTR.	1
		HERZBERGSTR. / VULKANSTR.	1
		HILDEGARD-MARCUSSE-STR. / HAUPTSTR.	1
		HIRSCHBERGER STR. / SCHREIBERHAUER STR.	1
		HOHENSCHÖNHAUSER STR.	3
		HOHENSCHÖNHAUSER STR. / JUDITH-AUER-STR. / VOLKSPARK PRENZLAUER BERG	1
		HÖNOWER STR.	1
		ILSESTR.	1
		IRENENSTR.	2
		IRENENSTR. / WEITLINGSTR.	1
		IRENENSTR. / WÖNNICHSTR.	2
		JOHN-SIEG-STR.	1
		JOSEF-ORLOPP-STR. / STORKOWER STR. / MÖLLENDORFFSTR.	4
		JUDITH-AUER-STR. / FRANZ-JACOB-STR. / LANDSBERGER ALLEE	3
		JUNKER-JÖRG-STR. / MARKSBURGSTR.	1



**Unfallörtlichkeiten von Seniorenverkehrsunfällen  
in der Direktion 6  
nach Polizeiabschnitten und Bezirken(alt)**

<b>2011</b>			
<b>Pol.Abschnitt</b>	<b>Bezirk (alt)</b>	<b>Ort</b>	<b>Anzahl</b>
64	LB	KARLSHORSTER STR. / MARKTSTR. / PFARRSTR. / TÜRRSCHMIDTSTR.	1
		KARLSHORSTER STR. / NÖLDNERSTR.	2
		KERNHOFER STR.	1
		KÖNIGSWINTERSTR.	2
		KÖPENICKER ALLEE / RHENSER WEG	1
		KÖPENICKER CHAUSSEE	1
		KÖPITZER STR.	1
		KRAETKESTR. / RUMMELSBURGER STR.	1
		KRIEMHILDSTR. / RÜDIGERSTR.	1
		KRUMMHÜBLER STR.	1
		KURZE STR. / ALFRED-KOWALKE-STR.	2
		LANDSBERGER ALLEE	13
		LANDSBERGER ALLEE / WEIßENSEER WEG / FENNPFUHL	10
		LICHTENBERGER BRÜCKE	2
		LINCOLNSTR. / ZACHERTSTR.	1
		LOEPERPLATZ / SCHEFFELSTR. / MÖLLENDORFFSTR.	1
		LORELEYSTR. / RHEINGOLDSTR.	1
		LÖWENBERGER STR. / ALT-FRIEDRICHSFELDE	1
		LÜCKSTR.	2
		LÜCKSTR. / NÖLDNERPLATZ / NÖLDNERSTR.	1
		LÜCKSTR. / SEWANSTR.	1
		LÜCKSTR. / WEITLINGSTR.	1
		MARGARETENSTR. / WÖNNICHSTR.	1
		MARIE-CURIE-ALLEE	1
		MARKSBURGSTR.	1
		MARKSBURGSTR. / RHEINGOLDSTR.	1
		MARKSBURGSTR. / TRESKOWALLEE	4
		MARKTSTR.	2
		MARKTSTR. / SCHREIBERHAUER STR.	3
		MARZAHNER CHAUSSEE / KGA SEDDINER STR. / GENSINGER STR.	1
		MAURITIUSKIRCHSTR.	1
		MAX-BRUNNOW-STR. / STORKOWER STR.	2
		MELLEENSEESTR.	1
		MELLEENSEESTR. / SEWANSTR.	1
		MÖLLENDORFFSTR.	9
		MONIMBÓPLATZ / EINBECKER STR. / FRANKFURTER ALLEE / SKANDINAVISCHER STR.	3
		MÜNSTERLANDSTR. / WEITLINGSTR.	1
		MÜNSTERLANDSTR. / WÖNNICHSTR.	1
		NÖLDNERSTR. / STADTHAUSSTR.	1
		NORMANNENSTR.	2
		NORMANNENSTR. / RATHAUSSTR. / MÖLLENDORFFSTR.	1
		NORMANNENSTR. / RUDOLF-REUSCH-STR.	1
		OTTO-MARQUARDT-STR.	1
OTTO-SCHMIRGAL-STR.	2		
PARKAUE	2		
PAUL-GESCHE-STR.	1		
PAUL-JUNIUS-STR.	1		
RHEINSTEINSTR.	2		
RHINSTR.	1		
RHINSTR. / ROSENFELDER RING / SEDDINER STR.	4		
RIBBECKER STR.	1		
RIBBECKER STR. / RUMMELSBURGER STR. / VOLKRADSTR.	2		
ROBERT-UHRIG-STR.	4		
ROBERT-UHRIG-STR. / ALT-FRIEDRICHSFELDE	6		
ROBERT-UHRIG-STR. / ZACHERTSTR.	1		
RÖDELSTR.	1		

**Unfallörtlichkeiten von Seniorenverkehrsunfällen  
in der DIRECTION 6  
nach Polizeiabschnitten und Bezirken(alt)**

<b>2011</b>			
<b>Pol.Abschnitt</b>	<b>Bezirk (alt)</b>	<b>Ort</b>	<b>Anzahl</b>
64	LB	ROEDELIIUSPLATZ	1
		ROEDERPLATZ / HERZBERGSTR. / WEIßENSEER WEG / MÖLLENDORFFSTR.	1
		ROSENFELDER RING	3
		RÜDIGERSTR. / SCHOTTSTR.	1
		RÜDIGERSTR. / SIEGFRIEDSTR.	2
		RUDOLF-GROSSE-STR. / ROBERT-SIEWERT-STR.	1
		RUMMELSBURGER STR.	2
		RUMMELSBURGER STR. / ROBERT-UHRIG-STR.	2
		RUMMELSBURGER STR. / SCHWARZMEERSTR.	1
		RUMMELSBURGER STR. / SEWANSTR. (ENDE)	2
		RUSCHESTR.	7
		RUTNIKSTR. / MÖLLENDORFFSTR.	1
		SALZMANNSTR.	1
		SALZMANNSTR. / SEWANSTR.	1
		SCHEFFELSTR. / PAUL-JUNIUS-STR.	1
		SCHREIBERHAUER STR.	1
		SCHULZE-BOYSEN-STR.	2
		SCHWARZMEERSTR.	1
		SCHWARZMEERSTR. / VOLKRADSTR.	3
		SEDDINER STR.	1
		SEWANSTR.	6
		SEWANSTR. / ERIESEERING	1
		SEWANSTR. / ONTARIOSEESTR.	1
		SIEGFRIEDSTR.	6
		SIEGFRIEDSTR. / LIEBENWALDER STR. / LANDSBERGER ALLEE	4
		SOPHIENSTR. / WEITLINGSTR.	1
		STOLZENFELSSTR. / TRESKOWALLEE	1
		STORKOWER STR.	4
		STORKOWER STR. / ALFRED-JUNG-STR.	2
		STORKOWER STR. / FRANZ-JACOB-STR.	2
		STORKOWER STR. / PAUL-JUNIUS-STR.	2
		STORKOWER STR. / RUDOLF-SEIFFERT-STR.	3
		STORKOWER STR. / THAERSTRÄßENBRÜCKE	4
		TRESKOWALLEE	7
		VOLKERSTR.	1
		VOLKRADSTR.	1
		VOLKRADSTR. / SEWANSTR.	3
		VULKANSTR.	1
		VULKANSTR. / BERNHARD-BÄSTLEIN-STR.	1
		VULKANSTR. / LANDSBERGER ALLEE	1
		WALDOWALLEE	2
		WALDOWALLEE / TRESKOWALLEE	1
		WALKÜRENSTR.	1
		WANDLITZSTR.	1
		WEITLINGSTR.	1
		WÖNNICHSTR.	1
ZACHERTSTR.	2		
ZECHLINER STR. / LANDSBERGER ALLEE	5		
Verkehrsunfälle im Bezirk LB			466
Verkehrsunfälle im A 64			467
65	TP	113 AD TREPTOW HAUPTFAHRBAHN >N	1
		113 ZB DRESDEN AS ADLERSHOF AUSF N (ADLERSHOF) W	1
		113 ZB DRESDEN AS ADLERSHOF EINF V (ADLERSHOF) O	2
		113 ZB DRESDEN AS SPÄTHSTR. HAUPTFB > N	1
		113 ZB DRESDEN HAUPTFB ZW AS SPÄTHSTR U AS JOHAN	1

**Unfallörtlichkeiten von Seniorenverkehrsunfällen  
in der Direktion 6  
nach Polizeiabschnitten und Bezirken(alt)**

<b>2011</b>			
<b>Pol.Abschnitt</b>	<b>Bezirk (alt)</b>	<b>Ort</b>	<b>Anzahl</b>
65	TP	ABTSTR. / ADLERGESTELL / PLATZ DER BEFREIUNG	1
		ADLERGESTELL	23
		ADLERGESTELL / BÜCHNERWEG	2
		ADLERGESTELL / DÖRPFELDSTR. / RUDOWER CHAUSSEE	6
		ADLERGESTELL / GLIENICKER WEG / KÖPENICKER STR.	9
		ADLERGESTELL / NELTESTR.	3
		ADLERGESTELL / OTTO-FRANKE-STR.	3
		ADLERGESTELL / RADICKESTR.	15
		ADLERGESTELL / SILBERBERGER STR.	1
		ALBERT-EINSTEIN-STR. / AM STUDIO	2
		ALBERT-EINSTEIN-STR. / VOLMERSTR.	2
		ALBINEAPLATZ / STERN DAMM / WINCKELMANNSTR.	2
		ALEXANDER-MEIßNER-STR. / B 96A (AUTOBAHNZUBRINGER)	1
		ALTER SCHÖNEFELDER WEG / KÖPENICKER STR. / RUDOWER STR.	1
		ALTER SCHÖNEFELDER WEG / SCHÖNEFELDER CHAUSSEE / RÜBEZHALLEE	1
		ALT-TREPTOW / BULGARISCHE STR. / NEUE KRUGALLEE	4
		AM FALKENBERG	3
		AM FALKENBERG / BRUNO-TAUT-STR.	1
		AM FALKENBERG / FALKENBRUNNSTR.	1
		AM FALKENBERG / ROSESTR.	2
		AM GRÜNEN ANGER / NIEBERSTR.	2
		AM PLÄNTERWALD	1
		AM PLÄNTERWALD / KÖPENICKER LANDSTR.	1
		AM STUDIO / KÖPENICKER STR.	3
		AM STUDIO / RUDOWER CHAUSSEE	1
		AM TREPTOWER PARK	3
		AM TREPTOWER PARK / HANS-THOMA-STR.	1
		AM TREPTOWER PARK / KARPFFENTEICHSTR. / TREPTOWER PARK	1
		AM TREPTOWER PARK / MATTHESSTR.	3
		AM TREPTOWER PARK / RETHELSTR.	1
		AN DEN TREPTOWERS	1
		ANNA-NEMITZ-BRÜCKE / NEUE SPÄTHSTR. / A 113 BAB AUTOBAHNZUBRINGER	1
		ANNA-SEGHERS-STR.	3
		ANNA-SEGHERS-STR. / RADICKESTR.	1
		ANNA-SEGHERS-STR. / WEERTHSTR.	1
		ARNDTSTR. / RADICKESTR.	2
		BÄRENLAUCHSTR. / OBERSPREESTR.	2
		BAUMSCHULENSTR.	9
		BAUMSCHULENSTR. / ESCHENBACHSTR. / SCHEIBLERSTR.	1
		BAUMSCHULENSTR. / FORSTHAUSALLEE	1
		BAUMSCHULENSTR. / KÖPENICKER LANDSTR.	3
		BERNULFSTR. / WIDOSTEIG	1
		BINSWANGERSTEIG / BUNTZELSTR.	2
		BODELSCHWINGHSTR.	1
		BOHNSDORFER WEG / MARKOMANNENSTR.	1
		BOUCHÉSTR.	2
		BOUCHÉSTR. / KARL-KUNGER-STR.	1
		BRITZER STR. / HAINSTR. / SCHNELLERSTR.	2
		BRUNO-BÜRGEL-WEG / OBERSPREESTR. / SCHNELLERSTR.	1
		BRUNO-TAUT-STR.	1
BULGARISCHE STR.	2		
BUNTZELSTR.	5		
BUNTZELSTR. / DAHMESTR.	1		
CHRIS-GUEFFROY-ALLEE	1		
DAHMESTR.	1		
DAHMESTR. / SCHULZENDORFER STR.	2		

**Unfallörtlichkeiten von Seniorenverkehrsunfällen  
in der Direktion 6  
nach Polizeiabschnitten und Bezirken(alt)**

<b>2011</b>			
<b>Pol.Abschnitt</b>	<b>Bezirk (alt)</b>	<b>Ort</b>	<b>Anzahl</b>
65	TP	DAHMESTR. / WALTERSDORFER STR.	1
		DAMMWEG	5
		DAMMWEG / KÖPENICKER LANDSTR.	4
		DÖRPFELDSTR.	6
		DÖRPFELDSTR. / ANNA-SEGHERS-STR.	1
		DÖRPFELDSTR. / FLORIAN-GEYER-STR. / THOMAS-MÜNTZER-STR.	1
		DÖRPFELDSTR. / GELLERTSTR.	1
		DÖRPFELDSTR. / HANDJERYSTR.	1
		DÖRPFELDSTR. / WALDSTR.	1
		DÖRPFELDSTR. / WASSERMANNSTR.	2
		ECKSTEINWEG / STERN DAMM	2
		EHRENFELDER PLATZ	1
		EICHBUSCHALLEE	4
		EICHBUSCHALLEE / KÖPENICKER LANDSTR.	3
		EICHBUSCHSTR. / FLIEßSTR.	1
		EICHENSTR.	1
		EISBLUMENSTEIG / OBERSPREESTR.	1
		EISENHUTWEG	1
		EISENHUTWEG / STRAßE AM FLUGPLATZ	1
		EKKEHARDSTR. / LUDWIG-KLAPP-STR.	1
		ELLERNWEG	1
		ELLERNWEG / STERN DAMM / WALDSTR. / JOHANNISTHALER PARK	1
		ELSENSTR.	1
		ELSENSTR. / AM TREPTOWER PARK	6
		ELSENSTR. / AN DEN TREPTOWERS / MARTIN-HOFFMANN-STR.	2
		ELSENSTR. / BEERMANNSTR.	1
		ELSENSTR. / PUSCHKINALLEE	5
		ENGELHARDSTR.	1
		ENGELHARDSTR. / SEGELFLIEGERDAMM / WALDSTR.	1
		ERNST-AUGUSTIN-STR. / AM STUDIO	2
		ERNST-KELLER-BRÜCKE / FANNY-ZOBEL-BRÜCKE / JOHANNISTHALER CHAUSSEE / A 11	1
		ERNST-RUSKA-UFER	1
		ERNST-RUSKA-UFER / A 113 BAB AUTOBAHNZUBRINGER DRESDEN / 113 ZB DRESDEN	3
		ERNST-RUSKA-UFER / KÖPENICKER STR.	2
		ERNST-RUSKA-UFER / WEGEDORNSTR. / TELTOWKANALBRÜCKE	3
		EWALDSTR.	1
		FASANENSTR. / WALTERSDORFER STR.	1
		FENNSTR.	1
		FENNSTR. / SCHNELLERSTR.	2
		FLORIAN-GEYER-STR.	1
		FORSTHAUSALLEE	1
		FRIEDLANDER STR.	2
		FRITZ-KÜHN-STR. / HUNDSFELDER STR. / SIEBWEG	1
		GALILEISTR.	1
		GEHRENWEG / LINDENSTR.	1
		GELLERTSTR. / SCHNECKENBURGERSTR.	2
		GENOSSENSCHAFTSSTR.	1
		GERMANENSTR. / ROSESTR.	1
		GLIENICKER WEG	5
		GLIENICKER WEG / ANNA-SEGHERS-STR.	5
GROß-BERLINER DAMM	1		
GROß-BERLINER DAMM / LANDFLIEGERSTR. / SEGELFLIEGERDAMM	2		
GROß-BERLINER DAMM / RUDOWER CHAUSSEE	4		
GROTTEWITZSTR.	1		
GRÜNAUER STR.	3		
GRÜNAUER STR. / KELTENSTEIG	1		

**Unfallörtlichkeiten von Seniorenverkehrsunfällen  
in der Direktion 6  
nach Polizeiabschnitten und Bezirken(alt)**

<b>2011</b>			
<b>Pol.Abschnitt</b>	<b>Bezirk (alt)</b>	<b>Ort</b>	<b>Anzahl</b>
65	TP	GRÜNAUER STR. / KÖPENICKER STR.	2
		GRÜNAUER STR. / NORMANNENSTR.	1
		GRÜNBERGALLEE	4
		GRÜNBERGALLEE / GRÜNBERGALLEE	1
		GRÜNBERGALLEE / SCHWALBENWEG / B 96A (AUTOBAHNZUBRINGER)	3
		GRÜNDERSTR. / RICHTERSTR.	1
		GÜLDENHOFER UFER / KÖPENICKER LANDSTR.	1
		HAGEDORNSTR.	1
		HAGEDORNSTR. / LANDFLIEGERSTR.	1
		HAINSTR.	1
		HASSELWERDERSTR. / SCHNELLERSTR.	1
		HASSOWEG / ANNE-FRANK-STR.	1
		HAUSHOFERSTR.	1
		HEIDEKAMPWEG	1
		HEIDEMÜHLER WEG / HOHENBIRKER WEG	1
		HERKOMERSTR. / STUCKSTR.	1
		HERMANN-DORNER-ALLEE / EISENHUTWEG / RUDOWER CHAUSSEE	1
		HERMANN-GLADENBECK-BRÜCKE / STUBENRAUCHSTR. / A 113 BAB AUTOBAHNZUBRIN	1
		HERWEGHSTR.	1
		HERWEGHSTR. / JOHANNES-WERNER-STR. / MEGEDEST. / STERNDAMM	1
		HOEVELSTR. / STERNDAMM	1
		HÖHENSTEIG	1
		JOHANNISTHALER CHAUSSEE	2
		JOHANNISTHALER CHAUSSEE / KÖNIGSHEIDEWEG	6
		JOHANNISTHALER CHAUSSEE / MAHONIENWEG / KGA FROHSINN	1
		JUSTUS-VON-LIEBIG-STR.	1
		KABLOWER WEG	1
		KARL-KUNGER-STR.	1
		KARLSHORSTER STR.	4
		KARLSHORSTER STR. / SCHNELLERSTR.	11
		KARLSHORSTER STR. / STUBENRAUCHBRÜCKE	1
		KARPFENTEICHSTR.	3
		KASPERSTR. / SCHÖNEFELDER CHAUSSEE	1
		KGA SPREETAL/KANNE / TAUBNESSELWEG / SCHACHTELHALMWEG	1
		KIEFHOLZSTR.	10
		KIEFHOLZSTR. / DAMMWEG	1
		KIEFHOLZSTR. / EICHBUSCHALLEE	1
		KIEFHOLZSTR. / ELSenstr.	2
		KIEFHOLZSTR. / HÄNSELSTR.	3
		KIEFHOLZSTR. / HOHENBIRKER WEG / MARIENTALER STR.	3
		KIEFHOLZSTR. / MOSISCHSTR.	1
		KIEFHOLZSTR. / TREPTOWER STR.	2
		KIRSCHWEG	1
		KLEINE WALDSTR. / KLEINE WALDSTR.	1
		KLINGERSTR. / LEIBLSTR. / KGA TREPTOWS RUH	1
		KÖLLNISCHE STR.	2
		KÖLLNISCHE STR. / SCHNELLERSTR.	1
		KÖNIGSHEIDEWEG	3
		KÖNIGSHEIDEWEG / STERNDAMM	2
		KÖPENICKER LANDSTR.	7
KÖPENICKER LANDSTR. / RODELBERGWEG	2		
KÖPENICKER STR.	6		
LIGUSTERWEG	1		
LIGUSTERWEG / SPÄTHSTR.	3		
LINDHORSTWEG / SPRINGBORNSTR.	1		
MERLITZSTR. / RUMPLERZEILE / GROß-BERLINER DAMM	2		

**Unfallörtlichkeiten von Seniorenverkehrsunfällen  
in der Direktion 6  
nach Polizeiabschnitten und Bezirken(alt)**

<b>2011</b>			
<b>Pol.Abschnitt</b>	<b>Bezirk (alt)</b>	<b>Ort</b>	<b>Anzahl</b>
65	TP	MICHAEL-BRÜCKNER-STR.	9
		MICHAEL-BRÜCKNER-STR. / BRITZER STR. / FENNSTR.	1
		MICHAEL-BRÜCKNER-STR. / BRÜCKENSTR. / SCHNELLERSTR.	6
		MICHAEL-BRÜCKNER-STR. / HASSELWERDERSTR.	3
		MICHAEL-BRÜCKNER-STR. / STERNDAMM	6
		MOOSSTR. / OBERSPREESTR.	1
		NELTESTR.	2
		NELTESTR. / VIMYSTR.	1
		NEUE KRUGALLEE	2
		NIEBERSTR.	3
		NORMANNENSTR.	1
		OBERSPREESTR.	6
		OTTO-FRANKE-STR. / ANNA-SEGHERS-STR.	1
		PARADIESSTR.	1
		PARADIESSTR. / B 96A (AUTOBAHNZUBRINGER)	3
		PARCHWITZER STR.	1
		PARCHWITZER STR. / SCHULZENDORFER STR.	1
		PFARRWÖHRDE / SEMMELWEISSTR.	1
		PIETSCHKERSTR. / STAUDENWEG / STERNDAMM	3
		PLATANENWEG	1
		PUSCHKINALLEE	3
		PUSCHKINALLEE / EICHENSTR.	2
		RADENZER STR. / SÜDOSTALLEE	1
		RADICKESTR.	1
		RANDOLFSTR. / BERNULFSTR.	1
		RICHTERSTR.	2
		RICHTERSTR. / BRUNO-TAUT-STR.	1
		RINKARTSTR.	1
		RIXDORFER STR. / SCHNELLERSTR.	1
		RUDOWER CHAUSSEE	4
		RUDOWER CHAUSSEE / WEGEDORNSTR.	2
		RUDOWER STR.	3
		RUDOWER STR. / SCHNELLERSTR.	2
		SCHMOLLERSTR.	1
		SCHNELLERSTR.	23
		SCHNELLERSTR. / SPREESTR.	5
		SCHÖNEFELDER CHAUSSEE	4
		SCHULZENDORFER STR.	1
		SCHULZENDORFER STR. / WIESENSTR.	1
		SCHWALBENWEG	1
		SEGELFLIEGERDAMM	1
		SEMMELWEISSTR.	2
		SIEBWEG	1
		SILBERBERGER STR. / ANNA-SEGHERS-STR.	1
		SINSHEIMER WEG / HEIDELBERGER STR.	1
		SONNENALLEE / BAUMSCHULENSTR. / HEIDEKAMPWEG / SÜDOSTALLEE	9
		SPÄTHSTR. / BAUMSCHULENSTR. / KÖNIGSHEIDEWEG	2
		SPERLINGSWEG	1
		SPREESTR.	2
		SPRINGBORNSTR.	1
STERNDAMM	6		
STERNDAMM / STERNDAMM	1		
STERNDAMM / SÜDOSTALLEE	3		
STRASSE AM FLUGPLATZ	3		
STUBENRAUCHSTR.	1		
STUBENRAUCHSTR. / EISENHUTWEG / SPRINGBORNSTR.	1		

**Unfallörtlichkeiten von Seniorenverkehrsunfällen  
in der Direktion 6  
nach Polizeiabschnitten und Bezirken(alt)**

<b>2011</b>			
<b>Pol.Abschnitt</b>	<b>Bezirk (alt)</b>	<b>Ort</b>	<b>Anzahl</b>
65	TP	STUBENRAUCHSTR. / WINCKELMANNSTR.	1
		STUCKSTR.	1
		SÜDOSTALLEE	3
		SÜBER GRUND / DÖRPFELDSTR. / GENOSSENSCHAFTSSTR.	2
		TROJANSTR.	1
		VOLMERSTR. / ERNST-RUSKA-UFER	1
		VOLMERSTR. / RICHARD-WILLSTÄTTER-STR.	1
		WALDSTR.	1
		WALTERSDORFER STR.	1
		WALTHER-HUTH-STR. / ALTER SEGELFLIEGERDAMM / SEGELFLIEGERDAMM	2
		WASSERMANNSTR. / RADICKESTR.	1
		WEERTHSTR.	1
		WEGEDORNSTR.	2
		WEIDENWEG	1
		WILDENBRUCHSTR.	1
		WINCKELMANNSTR.	1
		ZINSGUTSTR.	1
		ZINSGUTSTR. / RADICKESTR.	1
		ZUR GARTENSTADT	1
		Verkehrsunfälle im Bezirk TP	
Verkehrsunfälle im A 65			553
66	KP	ADLERGESTELL	19
		ADLERGESTELL / GODBERSENSTR.	2
		ADLERGESTELL / RABINDRANATH-TAGORE-STR.	1
		ADLERGESTELL / RICHTERSTR. / WASSERSPORTALLEE	10
		ADLERGESTELL / SCHAPPACHSTR. / FORSTAMT KÖPENICK REVIERFÖRSTEREI SCHMÖ	3
		ADLERGESTELL / VETSCHAUER ALLEE	3
		ADLERGESTELL / ZUM SEEBLICK	1
		ADLERSHOFER STR. / GLIENICKER STR. / MAHLER STR.	1
		AHORNALLEE / FÜRSTENWALDER DAMM	1
		AHORNWEG / FÜRSTENWALDER DAMM	1
		ALBERT-SCHWEITZER-STR.	1
		ALFRED-RANDT-STR.	2
		ALSENZER WEG / HIRSELÄNDERWEG / MÜGGELHEIMER DAMM	1
		ALTE KAULSDORFER STR. / AM BAHNDAMM	1
		ALTER MARKT	1
		ALT-KÖPENICK / GRÜNSTR.	1
		ALT-KÖPENICK / MÜGGELHEIMER STR. / LUISENHAIN / LANGE BRÜCKE (DAHME)	1
		ALT-MÜGGELHEIM / GEINSHEIMER WEG / GOSENER DAMM / KRAMPENBURGER WEG	1
		AM BAHNDAMM / BAHNHOFSTR. / MAHLSDORFER STR. / STELLINGDAMM	1
		AM GOLDMANNPARK	2
		AM KIETZER FELD / GRÜNE TRIFT	1
		AM KRUSENICK	1
		AM KRUSENICK / FRIEDRICHSHAGENER STR.	1
		AM MÜGGELBERG	1
		AMTSSTR. / MÜGGELHEIMER STR.	1
		AN DER WUHLHEIDE	5
		AN DER WUHLHEIDE / EDISONSTR. / ROEDERNSTR. / RUMMELSBURGER STR. /	4
		AN DER WUHLHEIDE / FIRLSTR.	1
		AN DER WUHLHEIDE / FONTANESTR.	2
		AN DER WUHLHEIDE / FORSTAMT KÖPENICK REVIERFÖRSTEREI WUHLHEIDE	7
		AN DER WUHLHEIDE / WEISKOPFFSTR.	2
		ANNENALLEE	4
		ANNENALLEE / BAHNHOFSTR.	1
		ANNENALLEE / HÄMMERLINGSTR.	1

**Unfallörtlichkeiten von Seniorenverkehrsunfällen  
in der Direktion 6  
nach Polizeiabschnitten und Bezirken(alt)**

<b>2011</b>			
<b>Pol.Abschnitt</b>	<b>Bezirk (alt)</b>	<b>Ort</b>	<b>Anzahl</b>
66	KP	ANTONIUSKIRCHSTR.	1
		AßMANNSTR.	4
		AßMANNSTR. / BÖLSCHESTR.	5
		AZALEENSTR. / SALVADOR-ALLENDE-STR.	1
		BAHNHOFSTR.	12
		BAHNHOFSTR. / ELCKNERPLATZ	2
		BAHNHOFSTR. / FRIEDRICHSHAGENER STR.	4
		BAHNHOFSTR. / KINZERALLEE	1
		BAHNHOFSTR. / LINDENSTR.	6
		BAHNHOFSTR. / PARRISIUSSTR.	2
		BAHNHOFSTR. / SEELENBINDERSTR.	3
		BELLEVUESTR.	2
		BELLEVUESTR. / SEELENBINDERSTR.	2
		BERGHAUSER STR. / ENKENBACHER WEG	1
		BLOSSINER STR.	1
		BÖLSCHESTR.	4
		BÖLSCHESTR. / DAHLWITZER LANDSTR. / FÜRSTENWALDER DAMM	2
		BÖLSCHESTR. / LINDENALLEE	1
		BÖLSCHESTR. / MÜGGELSEEDAMM	1
		BORGMANNSTR.	3
		BORGMANNSTR. / PARRISIUSSTR.	1
		BRUNO-WILLE-STR. / JULIUS-HART-STR.	1
		BÜXENSTEINALLEE / REGATTASTR.	1
		CHARLOTTENSTR.	1
		DAHLWITZER LANDSTR.	1
		DAHLWITZER LANDSTR. / SCHÖNEICHER STR. / KURPARK FRIEDRICHSHAGEN	1
		DEULSTR. / SIEMENSSTR.	2
		DORNRÖSCHENSTR. / MAHLSDORFER STR.	1
		DOROTHEENSTR. / GRÜNE TRIFT / MÜGGELHEIMER DAMM / MÜGGELHEIMER STR. /	2
		DREGERHOFFSTR.	1
		DREISERSTR. / SCHARNWEBERSTR.	1
		EDISONSTR.	5
		EDISONSTR. / GRIECHISCHE ALLEE / SIEMENSSTR. / GRIECHISCHER PARK	4
		EDISONSTR. / HELMHOLTZSTR. / ZEPPELINSTR.	1
		EKHOFSTR. / WENDENSCHLOßSTR.	1
		ERNST-GRUBE-STR. / OBERSPREESTR. / OTTOMAR-GESCHKE-STR.	4
		ERWIN-BOCK-STR.	1
		FALKENDAMM	1
		FÄRBERSTR. / OBERSPREESTR.	1
		FICHTENAUER STR. / FÜRSTENWALDER ALLEE	1
		FILEHNER STR. / WONGROWITZER STEIG	1
		FIRLSTR.	1
		FIRLSTR. / ZEPPELINSTR.	2
		FLEMMINGSTR. / GUTENBERGSTR. / MENTZELPARK	1
		FONTANESTR. / GRIECHISCHE ALLEE / GRIECHISCHER PARK	1
		FONTANESTR. / ZEPPELINSTR.	1
		FREIHEIT	2
		FREIHEIT / LÜDERSSTR.	1
		FRIEDENSTR. / HÄMMERLINGSTR.	1
		FRIEDRICHSHAGENER STR.	9
		FRIEDRICH-WOLF-STR. / REGATTASTR.	1
		FRITZ-KIRSCH-ZEILE	1
		FRITZ-KÖNIG-WEG / AM WALDE / RUMMELSBURGER LANDSTR.	2
FÜRSTENWALDER ALLEE	6		
FÜRSTENWALDER ALLEE / FÜRSTENWALDER ALLEE	1		
FÜRSTENWALDER ALLEE / HEIDELANDSTR. / UKELEIPFAD	2		



**Unfallörtlichkeiten von Seniorenverkehrsunfällen  
in der Direktion 6  
nach Polizeiabschnitten und Bezirken(alt)**

<b>2011</b>			
<b>Pol.Abschnitt</b>	<b>Bezirk (alt)</b>	<b>Ort</b>	<b>Anzahl</b>
66	KP	FÜRSTENWALDER ALLEE / LAGUNENWEG / NICKELSWALDER STR.	1
		FÜRSTENWALDER ALLEE / LUTHERSTR.	2
		FÜRSTENWALDER ALLEE / MÜHLENWEG / SEESTR.	1
		FÜRSTENWALDER ALLEE / PÜTTBERGEWEG / SPRINGEBERGER WEG	2
		FÜRSTENWALDER ALLEE / SCHÖNBlickER STR.	1
		FÜRSTENWALDER ALLEE / STRAßE NACH FICHTENAU / FÜRSTENWALDER DAMM	1
		FÜRSTENWALDER DAMM	8
		GARTENSTR.	1
		GARTENSTR. / MÜGGELHEIMER STR.	2
		GESENER STR. / MAHLSDORFER STR. / MITTELHEIDE	3
		GLIENICKER STR.	1
		GLIENICKER STR. / GLIENICKER STR.	3
		GLIENICKER STR. / GRÜNAUER STR.	1
		GLIENICKER STR. / RUDOWER STR. / MAHLER STR.	1
		GOETHESTR. / SCHILLERPROMENADE	1
		GOSENER DAMM	2
		GOSENER LANDSTR.	3
		GRENZBERGEWEG / WIEBELSKIRCHER WEG	1
		GRENZWEG / RUMMELSBURGER LANDSTR. / RUMMELSBURGER STR. / WATTSTR.	1
		GRIECHISCHE ALLEE / SCHILLERPROMENADE / GRIECHISCHER PARK	1
		GRIECHISCHE ALLEE / TRINIUSSTR.	1
		GRÜNAUER STR.	4
		GRÜNAUER STR. / KÖLLNISCHER PLATZ / RUDOWER STR.	1
		GRÜNE TRIFT	1
		GRÜNE TRIFT / MAYSCHWEG	1
		GRÜNE TRIFT / PRITSTABELSTR.	2
		GRÜNE TRIFT / ZUR NACHTHEIDE	2
		GRÜNHEIDER WEG / PÜTTBERGEWEG	1
		GÜLDENAUER WEG / WONGROWITZER STEIG	1
		GUTENBERGSTR.	1
		GUTENBERGSTR. / KÖLLNISCHER PLATZ / OBERSPREESTR. / LANGE BRÜCKE (DAHME)	2
		HÄMMERLINGSTR.	4
		HARTLEBENSTR. / FÜRSTENWALDER DAMM	1
		HEGEMEISTERWEG / POGGENDORFFWEG / RUMMELSBURGER LANDSTR.	1
		HELMHOLTZSTR.	2
		HINTER DEM KURPARK	1
		HIRTESTR.	1
		HOERNLESTR.	1
		HOHER WEG / FÜRSTENWALDER DAMM	1
		HOPPENDORFER STR. / KAULSDORFER STR.	1
		HUGO-WOLF-STEIG / NIEBERGALLSTR.	1
		INGRID-GOLTZSCHE-SCHWARZ-STR. / STILLERZEILE / FÜRSTENWALDER DAMM	2
		JASTROWER WEG	2
		JASTROWER WEG / FÜRSTENWALDER DAMM	2
		JOACHIMSTR. / LINDENSTR.	1
		KARL-FRANK-STR.	1
		KAULSDORFER STR.	3
		KGA AN DER DAHME / DREGERHOFFSTR. / WENDENSCHLOßSTR.	1
		KIEKEBUSCHSTR. / PARRISIUSSTR.	1
		KIEKEBUSCHSTR. / SEELENBINDERSTR.	1
KIETZ / KIETZER STR. / MÜGGELHEIMER STR.	1		
KINZERALLEE / PUCHANSTR.	1		
KIRCHSTR.	1		
KLEINSCHESKYSTR. / MAHLSDORFER STR.	1		
KÖPENICKER ALLEE	3		
KÖPENICKER STR.	3		

**Unfallörtlichkeiten von Seniorenverkehrsunfällen  
in der Direktion 6  
nach Polizeiabschnitten und Bezirken(alt)**

<b>2011</b>			
<b>Pol.Abschnitt</b>	<b>Bezirk (alt)</b>	<b>Ort</b>	<b>Anzahl</b>
66	KP	KOTTMEIERSTR.	2
		KOTTMEIERSTR. / KOTTMEIERSTR.	1
		KOTTMEIERSTR. / RATHENAISTR.	1
		KURZER STEIG / STILLERZEILE	1
		LAHMERTSTR. / REGATTASTR.	4
		LAHMERTSTR. / WALDSTR.	2
		LANDJÄGERSTR.	1
		LANDJÄGERSTR. / WENDENSCHLOßSTR.	2
		LANGE BRÜCKE (DAHME)	3
		LIENHARDWEG / WENDENSCHLOßSTR.	1
		LINDENALLEE / PETER-HILLE-STR. / SCHMALER WEG	1
		LINDENSTR.	4
		LUDWIGSHÖHEWEG / MÜGGELHEIMER DAMM	1
		MAHLSDORFER STR.	6
		MANDRELLAPLATZ / SEELENBINDERSTR.	1
		MENTELINSTR. / RUMMELSBURGER STR.	2
		MENTZELSTR. / OBERSPREESTR.	1
		MITTELHEIDE	1
		MÜGGELHEIMER DAMM	6
		MÜGGELHEIMER DAMM / MÜGGELHEIMER DAMM	1
		MÜGGELHEIMER STR.	3
		MÜGGELHEIMER STR. / WENDENSCHLOßSTR.	5
		MÜGGELLANDSTR. / MÜGGELHEIMER DAMM	2
		MÜGGELSCHLÖßCHENWEG	5
		MÜGGELSCHLÖßCHENWEG / MÜGGELSCHLÖßCHENWEG	1
		MÜGGELSEEDAMM	10
		MÜGGELSEEDAMM / FÜRSTENWALDER DAMM	5
		MÜGGELSEEDAMM / PETER-HILLE-STR.	1
		MÜGGELSEEDAMM / WEG ZUR QUELLE / WIßLERSTR. / FÜRSTENWALDER DAMM	3
		MÜHLWEG	1
		MÜHLWEG / FÜRSTENWALDER DAMM	2
		MYLIUSGARTEN / PETER-HILLE-STR.	1
		NALEPASTR. / SIEMENSSTR. / WILHELMINENHOFSTR.	5
		NEUHELGOLÄNDER WEG / SCHÖNHORSTER STR. / ZU DEN MÜGGELHEIMER WIESEN / H	1
		NIEBERGALLSTR.	1
		OBERSPREESTR.	6
		OBERSPREESTR. / WESTENDSTR.	1
		ODERNHEIMER STR.	1
		OSTENDORFSTR.	1
		OSTENDSTR. / STEFFELBAUERSTR.	1
		OTTOMAR-GESCHKE-STR.	2
		PABLO-NERUDA-STR.	11
		PARRISIUSSTR.	1
		PARRISIUSSTR. / WEINBERGSTR.	1
		PETER-HILLE-STR.	1
		PLÖNZEILE	1
		PRITSTABELSTR. / WENDENSCHLOßSTR.	2
		PÜTTBERGEWEG	1
		RABINDRANATH-TAGORE-STR.	1
		RAHNSDORFER STR.	2
REGATTASTR.	4		
RIALTORING	1		
ROEDERNSTR.	1		
RUDOLF-RÜHL-ALLEE	2		
RUDOLF-RÜHL-ALLEE / AM BAHNHOF WUHLHEIDE	1		
RUDOLF-RÜHL-ALLEE / AN DER WUHLHEIDE	2		

**Unfallörtlichkeiten von Seniorenverkehrsunfällen  
in der Direktion 6  
nach Polizeiabschnitten und Bezirken(alt)**

<b>2011</b>					
<b>Pol.Abschnitt</b>	<b>Bezirk (alt)</b>	<b>Ort</b>	<b>Anzahl</b>		
66	KP	RUDOLF-RÜHL-ALLEE / KÖPENICKER STR. / KÖPENICKER-ALLEE-BRÜCKE	4		
		RUDOLF-RÜHL-ALLEE / RUDOLF-RÜHL-ALLEE	1		
		RUDOWER STR.	2		
		SALVADOR-ALLENDE-BRÜCKE	1		
		SALVADOR-ALLENDE-STR.	10		
		SALVADOR-ALLENDE-STR. / ANEMONENSTR.	1		
		SALVADOR-ALLENDE-STR. / BELLEVUESTR. / FÜRSTENWALDER DAMM	10		
		SALVADOR-ALLENDE-STR. / FRIEDRICHSHAGENER STR.	5		
		SALVADOR-ALLENDE-STR. / MAYSCHWEG / MÜGGELHEIMER DAMM /	1		
		SALVADOR-ALLENDE-STR. / MÜGGELHEIMER DAMM / STRANDSCHLOßWEG	1		
		SALVADOR-ALLENDE-STR. / PABLO-NERUDA-STR. / MÜGGELSCHLÖßCHENWEG /	3		
		SALVADOR-ALLENDE-STR. / WENDENSCHLOßSTR.	2		
		SCHARNWEBERSTR.	1		
		SCHMÖCKWITZER DAMM	1		
		SCHÖNBlickER STR.	1		
		SCHÖNEICHER LANDSTR.	3		
		SEELenBINDERSTR.	10		
		SIEMENSSTR.	2		
		SIEMENSSTR. / TABBERTSTR.	1		
		SIEMENSSTR. / WATTSTR.	1		
		SLABYSTR.	1		
		SPINDLERSFELDER STR.	3		
		SPINDLERSFELDER STR. / AN DER WUHLHEIDE	8		
		SPINDLERSFELDER STR. / GLIENICKER STR.	6		
		SPINDLERSFELDER STR. / KÖLLNISCHE BRÜCKE	4		
		SPINDLERSFELDER STR. / WENDENHEIDEBRÜCKE / OBERSPREESTR.	8		
		SPINDLERSFELDER STR. / WILHELM-SPINDLER-BRÜCKE	1		
		SPRINGEBERGER WEG / WOLTERSdorFER WEG	1		
		STELLINGDAMM	4		
		STILLERZEILE	2		
		STRASSE ZUM FEZ / AN DER WUHLHEIDE	2		
		TEGERNSEEESTR. / WASSERSPORTALLEE	1		
		THÜRNAGELSTR.	2		
		TRESKOWALLEE	3		
		UNTER DEN BIRKEN	1		
		VERLÄNGERTE RATHENAUSTR. / AN DER WUHLHEIDE / RATHENAUSTR.	1		
		WALDNESSELWEG / MÜGGELHEIMER DAMM / ERWIN-BOCK-STR.	2		
		WASSERSPORTALLEE	2		
		WASSERSPORTALLEE / WASSERSPORTALLEE	1		
		WENDENSCHLOßSTR.	19		
		WENDENSCHLOßSTR. / ZUR NACHTHEIDE	1		
		WERLSEEESTR.	2		
		WERLSEEESTR. / WERLSEEESTR.	1		
		WERNSDORFER STR.	1		
		WILHELMINENHOFSTR.	6		
		WONGROWITZER STEIG	1		
		ZUR NACHTHEIDE	2		
		Verkehrsunfälle im Bezirk KP			580
		Verkehrsunfälle im A 66			580
		Gesamtergebnis			2424