

Der Polizeipräsident in Berlin

Stab des Polizeipräsidenten

Sachbereich Verkehr



Sonderuntersuchung "Seniorenverkehrsunfälle" in Berlin 2008

Mehr Senioren im Straßenverkehr - Mobilität ist Trumpf!

Senioren - niemand will „Altsein“ in dieser expandierenden Altersgruppe, immer sind es die Anderen, die „Alt“ sind.

Viele unserer Mitmenschen der "Generation 65 plus", fühlen sich in der sogenannten zweiten Lebenshälfte körperlich und geistig überaus fit .

Nicht selten packt sie unsere jugend- und medienorientierte Gesellschaft, wie auch die Sprache der Werbung an der persönlichen Ehre, keiner möchte mit den negativ belegten Begriffen wie: zu langsam, orientierungslos, vergesslich, schwerhörig, sieht schlecht oder schlicht passiv auch nur annähernd in Verbindung gebracht werden, schon gar nicht beim täglichen „Kampf“ im und durch den Straßenverkehr, ob als Fußgänger, Radfahrer oder Kraftfahrzeugführer.

Nicht nur in Berlin oder Deutschland, das bestätigt uns die Forschung, ganze Völker werden in einem nicht gekannten Ausmaß altern und dieser Prozess wird sich über Jahrzehnte fortsetzen.

Aus dem realen Lebensumfeld wissen wir, dass besonders viele Fettnäpfchen sowohl bei der Schätzung des wahren Alters, wie auch bei der Beurteilung Anderer im Zusammenhang mit verkehrsgerechtem Verhalten aufgestellt sind.

Pauschale Urteile über Verhaltensweisen der nachfolgend beschriebenen Altersgruppe bei der Teilnahme am Verkehrsgeschehen führen teilweise zu diskriminierendem Kastendenken.

Alleine das Geburtsdatum sagt nichts über die tatsächliche Leistungsfähigkeit der Pensionäre und Rentner aus.

Jeder 5. Berliner wird nach vorliegenden demoskopischen Veröffentlichungen bis 2020 dem Alterssegment der über 64-jährigen angehören, die Anzahl der aktiven älteren Fahrzeuglenker mit Fahrerlaubnis und deren Pkw-Fuhrpark wird gegenüber früheren gleichaltrigen Generationen überproportional steigen.

Dabei verhalten sich ältere Kfz-Führer/innen in der Regel umsichtiger als die Fahranfänger aus der Kategorie „Junge Fahrer“, erst ab dem 75. Lebensjahr verzeichnen wir statistisch bei Männern und Frauen gleichermaßen einen Anstieg der Fehlverhaltensweisen bei komplexen Situationen im hektischen Großstadtverkehrsgeschehen.

Vorher werden kleinere „Unschärfen“ der physischen und sensorischen Leistungsfähigkeit durch langjährig gewonnene Verkehrserfahrung, z. B. durch permanente Reduzierung der Risikoakzeptanz und Anwendung von Gefahrenvermeidungstaktiken souverän kompensiert.

Kommt es trotzdem zum Unfall, so registrieren wir gerade bei Älteren, schon aus biologischen Gründen, ein höheres Verletzungsrisiko, welches aber nicht zwangsläufig mit einem erhöhten Unfallrisiko gleichzusetzen ist!

Der 47. Deutsche Verkehrsgerichtstag erklärte im Januar 2009, dass es weder ein "Fahrtauglichkeits-TÜV" noch ein Führerschein auf Zeit für die Generation 65 plus geplant sei, da es keinen empirisch gesicherten Zusammenhang zwischen Unfallhäufigkeit, Alter und Gesundheitszustand gebe.

Jegliche Form der Mobilität wird im Alter als Lebensqualität sehr geschätzt.

Der größte Teil der Verkehrswege wird, je nach Bedürfnislage, als Fahrer oder Insasse im Auto zurückgelegt. Das eigene Gefährt ist somit als Urlaubsbegleiter, Gehhilfe oder Lastenesel nicht mehr wegzudenken – Unabhängigkeit und Mobilität sind Trumpf!

Inhaltsverzeichnis	Seite
Einführung	
- Entwicklung des Verkehrsunfallgeschehens mit Seniorenbeteiligung in Berlin 2008	2
- Melderechtlich registriert einwohnende Senioren (>64 J.) in Berlin zum 30.Juni nach Bezirken* / Direktionen	7
- Strukturelle Einwohnerverteilung der Senioren (>64 J.) nach Direktionen 2008	8
- Verkehrsunfälle (VU) mit Beteiligung von Senioren nach Verwaltungsbezirken	9
- Verkehrsunfälle mit Beteiligung von Senioren nach Polizeiabschnitten und Direktionen	10 - 11
- Verunglückte bei VU mit Beteiligung von Senioren nach Verwaltungsbezirken	12
- Verunglückte bei VU mit Beteiligung von Senioren nach Schwere der Verletzung und Verwaltungsbezirken	13
- Verunglückte bei VU mit Beteiligung von Senioren nach Polizeiabschnitten und Direktionen	14 - 17
- Unfallfolgen der Senioren nach Art der Verkehrsbeteiligung und Verwaltungsbezirken	18 - 19
- Unfallfolgen der Senioren nach Art der Verkehrsbeteiligung und Polizeiabschnitten / Direktionen	20 - 25
- Verkehrsunfälle (VU) mit Beteiligung von Senioren nach Verwaltungsbezirken und Monaten	26
- Verkehrsunfälle (VU) mit Beteiligung von Senioren nach Polizeiabschnitten/Direktionen und Monaten	27 - 28
- Verkehrsunfälle (VU) mit Beteiligung von Senioren nach tageszeitlicher Verteilung und Monaten	29 - 30
- Verkehrsunfälle (VU) mit Beteiligung von Senioren nach Verwaltungsbezirken und Wochentagen	31
- Verkehrsunfälle (VU) mit Beteiligung von Senioren nach Polizeiabschnitten/Direktionen und Wochentagen	32 -34
- Unfallverursacher nach Altersgruppen und Verwaltungsbezirken	35
- Unfallverursacher nach Altersgruppen und Polizeiabschnitten / Direktionen	36 - 38
- Unfallverursachende Senioren nach Altersgruppen und Verwaltungsbezirken	39
- Unfallverursachende Senioren nach Altersgruppen und Polizeiabschnitten / Direktionen	40 - 41
- Unfallverursachende Senioren nach Altersgruppen und Verkehrsbeteiligungsart	42
- Ausgewählte Unfallursachen der Senioren nach Verkehrsbeteiligungsart	43 - 44
Auflistungen von Unfallörtlichkeiten von Seniorenverkehrsunfällen nach Polizeiabschnitten in den Polizeidirektionen	Anlage
- Direktion 1 (Reinickendorf, Prenzlauer Berg, Pankow, Weißensee)	1
- Direktion 2 (Spandau, Charlottenburg, Wilmersdorf)	2
- Direktion 3 (Mitte, Tiergarten, Wedding)	3
- Direktion 4 (Schöneberg, Zehlendorf, Steglitz, Tempelhof)	4
- Direktion 5 (Kreuzberg, Neukölln, Friedrichshain)	5
- Direktion 6 (Hohenschönhausen, Marzahn, Lichtenberg, Treptow, Köpenick, Hellersdorf)	6

Entwicklung des demografischen Faktors

Die sich in den letzten Jahren immer stärker abzeichnenden Entwicklungstendenzen bei der Einwohnerstruktur, führten gerade bei den einwohnenden Senioren zu deutlichen Veränderungen. Allein in den letzten Jahren konnte ein Anstieg der melderechtlich registriert einwohnenden Senioren verzeichnet werden. Dieser Anstieg dokumentierte sich nicht nur allein in den Absolutzahlen (2002: 502.165 zu 2008: 628.226 einwohnende Senioren) sondern zeitgleich im Ansteigen des prozentualen Anteils an der Gesamteinwohnerzahl (2002: 15,6% zu 2008: 18,7 %).

Regional betrachtet ergeben sich nochmals erhebliche Unterschiede in den einzelnen Verwaltungsbezirken. So leben anzahlmäßig die meisten Senioren in Steglitz-Zehlendorf gefolgt von Charlottenburg-Wilmersdorf und Tempelhof-Schöneberg mit jeweils über 60.000 Senioren. Dagegen verzeichnen die Verwaltungsbezirke Friedrichshain-Kreuzberg und Marzahn-Hellersdorf mit unter 30.000 bzw. 40.000 Senioren die geringsten Anzahlen von Einwohner dieser Altersgruppe. Liegt der Anteil dieser Altersgruppe Berlin weit bei 18,7 %, so differenziert er sich in den einzelnen Verwaltungsbezirken. Mit einem Anteil von 24,4 % liegt Treptow-Köpenick noch vor Steglitz-Zehlendorf mit 23,4% und Reinickendorf mit 23,0%. Dagegen war der Anteil der Senioren in Friedrichshain-Kreuzberg mit 10,5 % am geringsten. Marzahn-Hellersdorf (15,6%) und Mitte (14,3 %) vervollständigen die Bereiche mit den niedrigsten Anteilen.

Allen Verwaltungsbezirken ist aber die steigende Entwicklung dieses Anteils an ihrer Einwohnerzahl in den letzten Jahren gemein.

Unter der Betrachtung der polizeilichen Regionalstruktur müssen sich die Direktionen auf sehr differenzierte Einwohnerstrukturen einstellen. Gebiete wie die Direktion 6 und 4 mit einer Gesamteinwohnerzahl der Senioren von über 130.000 stehen Gebieten wie der Direktion 3 mit unter 50.000 einwohnenden Senioren gegenüber. Dazu ergibt sich innerhalb dieser Direktionen, je nach zugerechnetem Verwaltungsbezirk, nochmals ein starkes Gefälle, wie zum Beispiel in der Direktion 6. Auch hier ist allen Direktionen die steigende Entwicklung dieser Altersgruppe gemein.

Diese demografischen Faktoren führten zu einer Veränderung in der Verkehrsunfallstruktur.

Verkehrsunfallgeschehen und Verkehrsunfallbelastung

Das Verkehrsunfallgeschehen wurde maßgeblich von den vorangestellten Faktoren beeinflusst. In den letzten Jahren verzeichnete die Berliner Polizei einen Anstieg der Verkehrsunfälle (VU) mit Beteiligung von Senioren. Allein von 2007 zu 2008 wurde ein Anstieg von 9,11% dieser Verkehrsunfälle registriert. Ein zwangsläufiger Anstieg der VU in allen Bezirken ist aber dennoch nicht gegeben. Deutlich wird dies bei der regionalen Verteilung der Verkehrsunfälle mit Beteiligung von Senioren. Neben starken Anstiegen wie z.B. in Tempelhof-Schöneberg (+ 17,02 %) und Reinickendorf (+16,79 %) gab es trotz steigender Einwohnerzahl rückläufige Verkehrsunfallzahlen wie in Friedrichshain-Kreuzberg (- 1,45 %).

Erwartungsgemäß lag die Verteilung der VU nach den Anteilen weitestgehend entsprechend der Verteilung der einwohnenden Senioren. Ausnahme hierbei bildete das Verkehrsunfallaufkommen im Verwaltungsbezirk Charlottenburg-Wilmersdorf, dass mit 14,97 % an der Gesamtzahl aller VU mit Seniorenbeteiligung besonders hoch ausfiel. Steglitz-Zehlendorf (10,82 %) und Tempelhof-Schöneberg (10,36 %) lagen erwartungsgemäß mit im Spitzenfeld, wie auch die Anteile von Friedrichshain-Kreuzberg (4,78 %) und Marzahn-Hellersdorf (4,76 %). Auf Grund des geringen Rückgangs der Verkehrsunfälle mit Seniorenbeteiligung verzeichnete der Verwaltungsbezirk Friedrichshain-Kreuzberg eine Anteilsreduzierung an den Gesamt-VU (von 5,29% 2007 auf 4,78% 2008).

Insgesamt betrachtet ergab sich für Berlin eine Unfallbelastung von ca. 204 Verkehrsunfälle je 10.000 einwohnende Senioren. Auch hier musste ein Anstieg der Verkehrsunfallbelastung verzeichnet werden (2007: 192 VU je 10.000 ew. Senioren).

Auf Grund der geringen Einwohnerzahlen ergab sich eine der größten Verkehrsunfallbelastung im Bereich der Direktion 3 mit 264 VU/10.000 ew. Senioren, gefolgt von der Direktion 2 mit 253 VU/10.000 ew. Senioren. Die niedrigste Verkehrsunfallbelastung wurde in der Direktion 6 mit 164 VU/10.000 ew. Senioren

Folgen der Verkehrsunfälle

Bei der Betrachtung der Verkehrsunfallfolgen fällt besonders der hohe Anteil der VU mit Personenschäden auf.

Wurde 2008 Berlin weit bei präventionsrelevanten Verkehrsunfällen ein Anteil der **Verkehrsunfälle mit Personenschaden** von 15,56% verzeichnet, so war dieser Anteil bei den Verkehrsunfällen mit Beteiligung von Senioren mit 18,27 % deutlich höher.

Gegenüber dem Vorjahr (2007: 18,40 %) ergab sich ein geringfügiger Rückgang dieses Anteils.

Bei den 12.805 registrierten Verkehrsunfällen mit Beteiligung von Senioren mussten **2.787 körperliche Schädigungen** verzeichnet werden und somit ein Ansteigen von + 7,27 % gegenüber dem Vorjahr.

Abweichend vom Berliner Wert ergab sich ein Anstieg von + 33,68 % in Pankow.

Entsprechend der Verteilungsstruktur der Verkehrsunfälle gliedern sich auch die Verunglückten.

Die Struktur der Verunglückten entspricht in ihrer Zusammensetzung der Verunglücktenstruktur der Verkehrsunfälle insgesamt.

Mit einem überwiegenden Anteil von 86,76 % bilden die leichten Personenschäden (2008: 2.418 Leichtverletzte (LV); 2007: 2.252 LV; 2006: 2.010 LV; 2005: 1.809 LV; 2004: 1.648 LV; 2003: 1.477 LV) den größten Anteil. Auch hier wurde gegenüber dem Vorjahr ein Anstieg um + 7,37% verzeichnet.

Ebenso waren die schweren Personenschäden (2008: 348 Schwerverletzte (SV); 2007: 322 SV; 2006: 320 SV; 2005: 315 SV; 2004: 322 SV; 2003: 295) mit + 8,07 % und einem Anteil von 12,47 % ansteigend.

Von besonderer Schwere und Tragik sind Verkehrsunfälle mit **Todesfolge**. Bei den VU mit Beteiligung von Senioren musste 2008 in 21 Fällen diese schwerste Folge festgehalten werden. Die Berliner Polizei registrierte bei dieser Unfallfolge gegenüber dem Vorjahr einen Rückgang um drei Verkehrsunfalltoten.

Bemerkenswert bei der Betrachtung der Verunglückten ist die Tatsache, dass insgesamt mehr andere Altersgruppen geschädigt wurden als die Senioren selbst. Von den 2.748 Verunglückten bei diesen VU waren nur 1.231 Verunglückte (44,17 %) selbst im Seniorenalter.

In Abhängigkeit von der Schwere der Schädigungen differenziert sich diese Aussage.

So waren von den 21 Verkehrsunfalltoten 19 im Alter der Senioren (90,48 %). Bei den Schwerverletzten sank dieser Anteil schon auf 68,10 % (237 schwerverletzte Senioren) und bei den Leichtverletzten auf 40,32 % (975 leichtverletzte Senioren).

Allen Schädigungsarten ist gemein, dass die Fußgänger bei den Senioren den größten Anteil verzeichnen. So wurden bei den 19 getöteten Senioren 15 der Verkehrsteilnehmerart der Fußgänger zugeordnet. Aber auch bei den Schwerverletzten dominieren die Fußgänger, fast jeder zweite schwerverletzte Senior war ein Fußgänger (114 Schwerverletzte ;48,10 % Anteil).

Lediglich bei den leichtverletzten Senioren verzeichneten neben den Fußgängern (242) sowohl die Pkw-Führer (287) als auch die Radfahrer (351) gleiche Relationen.

Innerhalb der Verwaltungsbezirke gibt es hierzu starke Differenzierungen. Liegen bei den Verkehrsunfalltoten die Werte in allen Verwaltungsbezirken auf Grund der kleinen Anzahlen noch dicht beieinander, so gibt es bereits bei den Schwerverletzten regionale Unterschiede die sich aber hauptsächlich bei den Leichtverletzten präsentieren. Hier ist der größere Anteil bei den Pkw-Führern (Tempelhof-Schöneberg) oder bei den Radfahrern (Charlottenburg-Wilmersdorf, Treptow-Köpenick, Pankow und Spandau) zu finden.

Zeitliche Gliederung der Verkehrsunfälle mit Seniorenbeteiligung

Durchschnittlich wurden 1.067 Verkehrsunfälle mit Beteiligung von Senioren **je Monat** verursacht. Dabei differiert die Anzahl zwischen 904 im Monat Februar und 1.270 im Monat Oktober.

Insgesamt verzeichnete das Verkehrsunfallgeschehen ein stetiges Ansteigen bis zum ersten zeitlichen Höhepunkt im Monat April mit 1.160 VU. Danach kommt es zu einem Abflachen der Verkehrsunfälle bis zum Tiefpunkt im August mit 913 VU. Ab September steigen die VU wieder an. Den Höhepunkt des VU-Geschehens bildet der Oktober. Trotz eines folgenden Rückgangs im November / Dezember verblieben die letzten Monate des Jahres auf hohem Niveau.

Deutlich wird eine wesentlich höhere Unfallhäufigkeit in den Monaten September bis Dezember.

Im Vergleich zum Vorjahr unterlief die Kurve von 2008 nur einmal die Kurve des Jahres 2007. Somit wird die stetige Zunahme bei Verkehrsunfällen mit Seniorenbeteiligung auch über den Jahresverlauf deutlich sichtbar.

Der **tageszeitliche** Verlauf des Verkehrsunfallgeschehens mit Seniorenbeteiligung zeigt deutliche Abweichungen zum Verlauf des VU-Geschehens insgesamt. Mit dem Mobilitätsverhalten von Senioren, hauptsächlich in den Vormittags- und Mittagsstunden, wird auch das Unfallgeschehen maßgeblich beeinflusst. Deutlich wird ein Anschwellen der Verkehrsunfälle ab 9:00 Uhr (964 VU) mit einem Spitzenwert in der Zeit von 11:00 und 11:59 Uhr (1.386 VU) sowie einem langsamen Abschwellen bis 20:00 Uhr (412 VU). Alle anderen Tageszeiten treten nur selten als Verkehrsunfallzeiten in Erscheinung.

Die Betrachtung des VU-Geschehens nach dem **Wochentags**verlauf ergibt ein starkes Gefälle zwischen den Werktagen und dem Wochenende. Durchgängig weisen die Werktage ein fast gleich hohes Niveau der Unfallzahlen auf.

Dagegen verzeichneten die Wochenendtage ca. um die Hälfte reduzierte Unfallzahlen. Eine regionale Betrachtung ergab differenzierte Ergebnisse, die nicht immer mit der gesamten Berliner Betrachtung übereinstimmen. Sowohl in den Verwaltungsbezirken als auch in den Polizeidirektionen ergaben sich unterschiedliche zeitliche Schwerpunkte. So können die zeitlichen Spitzenwerte innerhalb der Werktage, je nach Zuordnungsregion, zwischen Montag und Freitag variieren.

Unfallverursacher

Die Gliederung der Unfallverursacher nach der Altersstruktur ergab ein bemerkenswertes Ergebnis. Mit einem Anteil von ca. 64 % waren **Senioren** (8.537 Verursacher) durch falsches Verhalten im Straßenverkehr selbst Verursacher der Verkehrsunfälle. Wesentlich geringere Anteile verzeichneten die Altersgruppen der 25-44 Jährigen (17 %; 2.262 Verursacher) und die der 45-64 Jährigen (12 %; 1.575 Verursacher). Kinder, Jugendliche und selbst junge Erwachsene sind verursachend nur im geringen Maße an diesen Verkehrsunfällen beteiligt.

Im Gegensatz zu allen anderen Altersgruppen konnte für Jugendliche im Vergleich zum Vorjahr bei den Verursachern einen Rückgang verzeichneten werden.

Alle anderen Altersgruppen wiesen Anstiege der Verursacher im Vergleich zum Vorjahr (Senioren +12,74 %; Erwachsene 45-64 Jahre + 2,54 %; Erwachsene 25-44 Jahre + 6,90 %; junge Erwachsene + 3,33%; Kinder +11,11%) auf.

Regional betrachtet ist der Berliner Trend nicht auf alle Zuordnungsregionen zutreffend. Nach wie vor haben die Verwaltungsbezirke Tempelhof-Schöneberg (858; 10,05%) und Steglitz-Zehlendorf (985; 11,54%) strukturell die höchste Anzahl der verursachenden Senioren. Mit 15,01 % aller verursachenden Senioren rangiert der Bezirk Charlottenburg-Wilmersdorf (1.281 Verursacher) an erster Stelle.

Unfallverursachende Senioren

Differenziert man die Betrachtung der unfallverursachenden Senioren nochmals nach **Altersgruppen**, so nimmt deutlich mit zunehmendem Alter die Anzahl der Verursacher ab.
Mit einem Anteil von 46,25 % (3.774) verzeichnete die Altersgruppe der 65-69 Jährigen fast die Hälfte aller verursachenden Senioren.
Mehr als ein Viertel (28,98 %) entfällt auf die Altersgruppe der 70-74 Jährigen (2.474).
Im weiteren Fünfjahresintervall verringern sich die Anteile deutlich.

Diese Anteilsverteilung lässt auf ein entsprechendes Mobilitätsschema der Senioren schließen. Dabei hat sich die Phase der nachlassenden Mobilität in höhere Alterssegmente verschoben.
Deutlich wird dies auch durch die Anstiege der verursachenden Senioren in allen Altersgruppen.

Neben der Altersstruktur, ist die genauere Betrachtung der **Verkehrsbeteiligungsarten** von besonderem Interesse.

So wird auf Grund der hohen Anzahl (7.774) der verursachenden Senioren, die als Pkw-Führer in Erscheinung treten ein sehr deutlicher Trend erkennbar.
Mit einem Anteil von 91,06 % wird ein verändertes Mobilitätsverhalten sichtbar. Der überwiegende Anteil der Senioren ist also verstärkt motorisiert unterwegs.

Auch hier ist mit zunehmendem Alter eine Reduzierung zu verzeichnen.
So reduzieren sich die Unfallverursacher in Fünfjahresintervallen jeweils um ca. die Hälfte.
Dennoch ist auch hier in den Altersgruppen 65-69 Jahre (+7,54 %), 70-74 Jahre (+18,64 %) und 75-79 Jahre (+14,31 %) gegenüber dem Vorjahr ein Anstieg der Unfallverursacher festzustellen.
Trotz geringerer Fallzahlen ist aber auch bei der Altersgruppe 80-85 Jahre (+18,91%) und 85-89 Jahre (+13,05%) ein Anstieg bei den verursachenden Pkw-Führer erkennbar! Auch bei der Altersgruppe 90 Jahre und älter wurde ein Anstieg der verursachenden Pkw-Führer von + 4,00% registriert.

Weit von der Anzahl der Pkw-Führer entfernt rangieren radfahrende verursachende Senioren (257) gefolgt von Fußgängern (135) und Führern von Lastkraftwagen (206).

Bemerkenswert hierbei ist die Tatsache, dass gegenüber dem Vorjahr, bis auf die Altersgruppe der 70-74 Jährigen, hier sogar ein Rückgang zu verzeichnen war. Diese Tendenz betraf auch nicht die Altersgruppen 90 Jahre und älter bei den Fußgängern die ebenfalls einen Anstieg von 100,00% auswies.

Bei den Radfahrern zeigte sich ein nahe zu identisches Verlaufsbild der Altersgruppen im Zusammenhang mit der Verursachung von Verkehrsunfällen wie bei den Pkw-Führern. Auch hier gibt es in den Fünfjahresintervallen jeweils eine Reduzierung um ca. die Hälfte, wobei mit dem Eintritt in die Altersgruppe der 85-89 Jährigen kaum noch verursachende Radfahrer in Erscheinung treten.
Im Gegensatz zu den Fußgängern blieben die Verursacher konstant bzw. stieg ihre Anzahl. Nur die Altersgruppen der 75-79 Jährigen (-15,38%) und der 85-89 Jährigen (-150,00%) verzeichnete ein Rückgang. Im Gegensatz dazu verzeichnete die Altersgruppe der 65 -69 Jährigen den größten Anstieg (+ 15,74%) bei den verursachenden Radfahrern.

Allen Verkehrsbeteiligungsarten ist mit Zunahme des Alters die Reduzierung der Verursacher gemein. Lediglich die Stärke des Rückganges bestimmt sich aus der Verkehrsbeteiligungsart. Bleiben Fußgänger lange Zeit in ihrer Häufigkeit gleich, reduzieren sich radfahrende Senioren relativ schnell.

Unfallursachen der Senioren

Bei den Unfallursachen gibt es eine starke Differenzierung zwischen motorisierten und nicht motorisierten Verkehrsbeteiligten.

Auf Grund der großen Fallzahlen bei den **Pkw-Führern** ergaben sich auch bei den Unfallursachen hier die Schwerpunkte. Mit der allgemeinen Verkehrsunfalllage und den daraus resultierenden Unfallursachen gemein, ist die am stärksten in Erscheinung tretende Unfallursache das Nichteinhalten eines genügenden Sicherheitsabstandes (2.886).

Bedingt durch den innerstädtischen Verkehr ist dies kein unerwartetes Ergebnis. Lediglich die Tatsache, dass es gegenüber dem Vorjahr zu einem heftigen Anstieg dieser Unfallursache um 18,86 % kam, ist bemerkenswert.

Dieser Hauptunfallursache folgen im Ranking Unfallursachen, die ebenfalls mit dem Einschätzen der Verkehrssituation (Abstände, Geschwindigkeiten und Entscheidungsfindung) im Zusammenhang stehen. So wurden die Fehlverhaltensweisen beim Fahrstreifenwechsel (1.151) maßgeblich durch falsche Einschätzung dieser Faktoren bestimmt.

Aber auch das Verhalten beim Abbiegen (903), das Gewähren der Vorfahrt (787) und das Einfahren in den Fließverkehr (684) werden hiervon beeinflusst.

Erkennbar ist auch hier die Zunahme dieser Unfallursachen gegenüber dem Vorjahr.

Die Unfallursachen der **radfahrenden Senioren** weisen hingegen zu anderen Beteiligungarten vollständige Identität mit den Unfallursachen aller Radfahrer auf.

Selbst bei den Senioren ist die falsche Benutzung der Fahrbahn bzw. die verbotswidrige Benutzung von Straßenteilen die Hauptunfallursache (97), gefolgt von der dem falschen Verhalten beim Einfahren in den Fließverkehr (41) und der nichtangepassten Geschwindigkeit (26).

Die falsche Benutzung der Fahrbahn bzw. die verbotswidrige Benutzung von Straßenteilen verzeichnete einen Anstieg von + 8,99%. Dennoch konnten bei diesen Radfahrern auch rückläufige Unfallursachen erkannt werden. Dazu zählen falsches Verhalten gegenüber Fußgängern (- 41,67%) und die Nichtbeachtung von Lichtzeichenanlagen (-30,77%). Bedenklich ist der starke Anstieg beim falschen Verhalten beim Einfahren in den Fließverkehr von +20,59%.

Senioren als **Fußgänger** unterscheiden sich ebenfalls nicht von den allgemeinen Fußgängern in Bezug auf die Verursachung von Verkehrsunfällen.

Hauptunfallursache ist das Missachten des Fahrzeugverkehrs beim Überschreiten der Fahrbahn an sonstigen Stellen (93).

Meist folgenschwerer ist das Missachten des roten Wechsellichtes an Fußgängerfurten (18), das vor dem Hervortreten hinter Sichthindernissen (17) eine der häufigsten Unfallursachen bei den Senioren als Fußgänger war.

Äußerst geringere Fallzahlen wiesen Unfallursachen wie das falsche Verhalten beim Überschreiten der Fahrbahn in der Nähe von Fußgängerfurten und Fußgängerüberwegen (14) und andere Fehler der Fußgänger (7) auf.

Beim Überschreiten der Fahrbahn in der Nähe von Fußgängerfurten und -überwegen ergab sich ein Anstieg von + 55,56 %.

Insgesamt betrachtet unterscheiden sich Senioren in ihrem Fehlverhalten nicht wesentlich vom Fehlverhalten anderer Altersgruppen.

Eine Ausnahme bildet dabei nur das Ranking innerhalb der Verkehrsbeteiligungsarten und deren Unfallursachen. Hervorzuheben sind defensives Fahrverhalten bezüglich der Geschwindigkeit, das zu einer Reduzierung des Verkehrsunfallgeschehens führte.

Andererseits werden Verkehrssituationen auf Grund langjähriger Erfahrungen gemeistert.

Nur in Situationen, bei denen das Zusammenspiel von sensitiven und motorischen Fähigkeiten einer starken oder mehrfachen Belastung ausgesetzt wird, kommt es mit zunehmendem Alter zu falschen Fahr- und Verhaltensweisen

Melderechtlich registriert einwohnende Senioren (>64 J.) in Berlin zum 30.Juni nach Bezirken* / Direktionen

Verwaltungsbezirke	2008		2007		2006	
	Anzahl	Senioren-Anteil in %**	Anzahl	Senioren-Anteil in %**	Anzahl	Senioren-Anteil in %**
Mitte	46.419	14,3	46.209	14,4	45.189	14,1
Friedrichshain-Kreuzberg	27.396	10,5	27.119	10,4	26.763	10,4
Pankow	56.601	15,9	55.555	15,8	53.796	15,5
Charlottenburg-Wilmersdorf	64.679	20,9	62.447	20,2	60.202	19,5
Spandau	47.789	22,2	46.866	21,6	45.145	20,8
Steglitz-Zehlendorf	67.049	23,4	64.488	22,6	62.041	21,8
Tempelhof-Schöneberg	63.614	19,5	61.746	18,9	59.625	18,3
Neukölln	53.748	17,7	52.327	17,3	50.743	16,8
Treptow-Köpenick	57.643	24,4	56.644	24,2	54.672	23,4
Marzahn-Hellersdorf	38.249	15,6	36.616	14,8	34.594	14,0
Lichtenberg	49.493	19,7	47.932	19,2	45.907	18,2
Reinickendorf	55.546	23,0	53.751	22,2	51.941	21,2
Berlin	628.226	18,7	611.700	18,3	590.618	17,7
Direktionen						
Dir 1	112.147	18,7	109.306	18,4	105.737	17,9
Dir 2	112.468	21,4	109.313	20,8	105.347	20,0
Dir 3	46.419	14,3	46.209	14,4	45.189	14,1
Dir 4	130.663	21,3	126.234	20,6	121.666	19,9
Dir 5	81.144	14,3	79.446	14,1	77.506	13,9
Dir 6	145.385	19,8	141.192	19,3	135.173	18,4

** Anteil an den jeweiligen Zuordnungsregionen

Entwicklung der Anzahl und des Anteils einwohnender Senioren (>64J.) in Berlin 2006- 2008

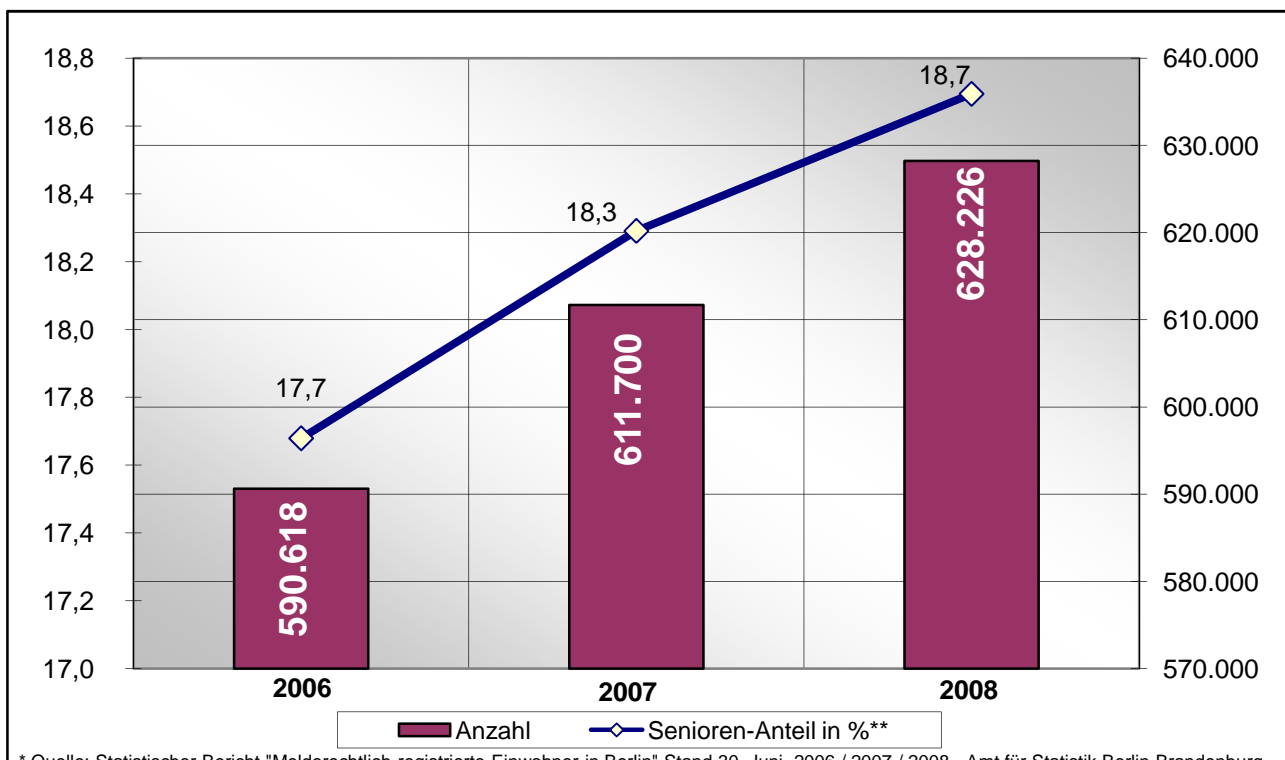

* Quelle: Statistischer Bericht "Melderechtlich registrierte Einwohner in Berlin" Stand 30. Juni 2006 / 2007 / 2008 - Amt für Statistik Berlin-Brandenburg

Strukturelle Einwohnerverteilung der Senioren (>64 J.) nach Direktionen 2008

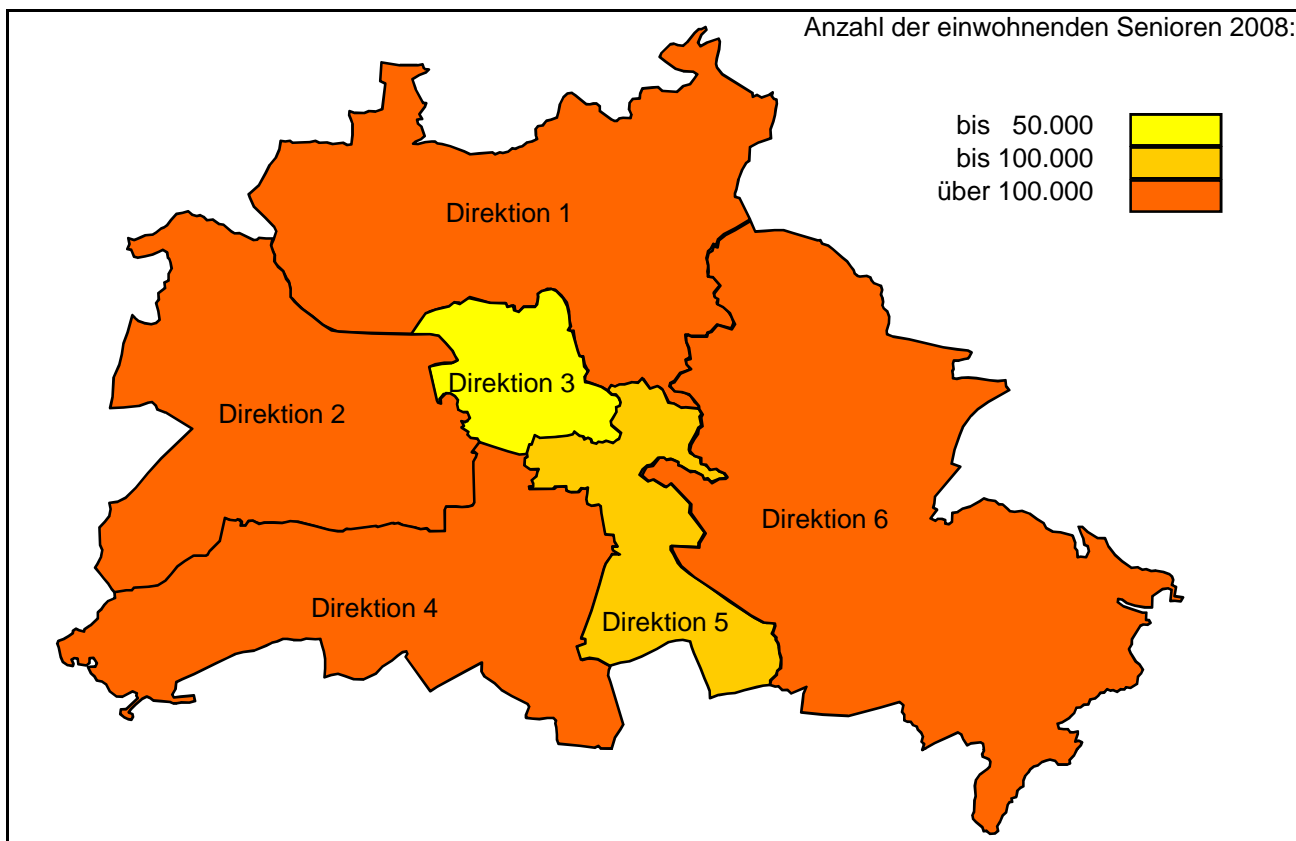

Anzahl der Verkehrsunfälle je 10.000 Senioren (>64 J.) (Unfallbelastung) 2008

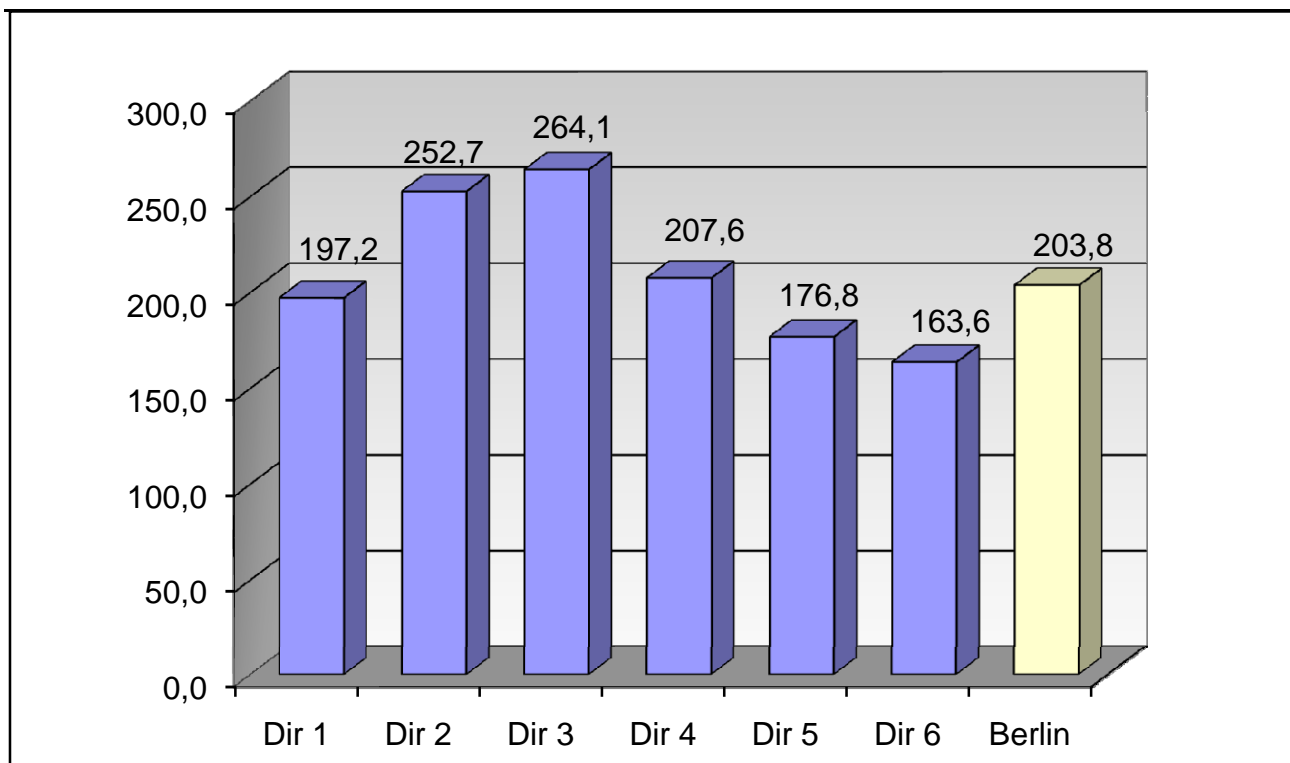

Verkehrsunfälle(VU) mit Beteiligung von Senioren nach Verwaltungsbezirken

Verwaltungsbezirke	Anzahl der Verkehrsunfälle		Abweichung in + - %	Anteil an VU-Gesamt	
	2008	2007		2008	2007
Mitte	1221	1064	14,76	9,54%	9,07%
Friedrichshain-Kreuzberg	612	621	-1,45	4,78%	5,29%
Pankow	1138	1015	12,12	8,89%	8,65%
Charlottenburg-Wilmersdorf	1917	1748	9,67	14,97%	14,89%
Spandau	927	870	6,55	7,24%	7,41%
Steglitz-Zehlendorf	1386	1400	-1,00	10,82%	11,93%
Tempelhof-Schöneberg	1327	1134	17,02	10,36%	9,66%
Neukölln	827	798	3,63	6,46%	6,80%
Treptow-Köpenick	1112	1034	7,54	8,68%	8,81%
Marzahn-Hellersdorf	609	541	12,57	4,76%	4,61%
Lichtenberg	658	594	10,77	5,14%	5,06%
Reinickendorf	1071	917	16,79	8,36%	7,81%
Berlin	12805	11736	9,11	100,00%	100,00%

Verkehrsunfälle(VU) mit Beteiligung von Senioren nach Verwaltungsbezirken

2008 / 2007

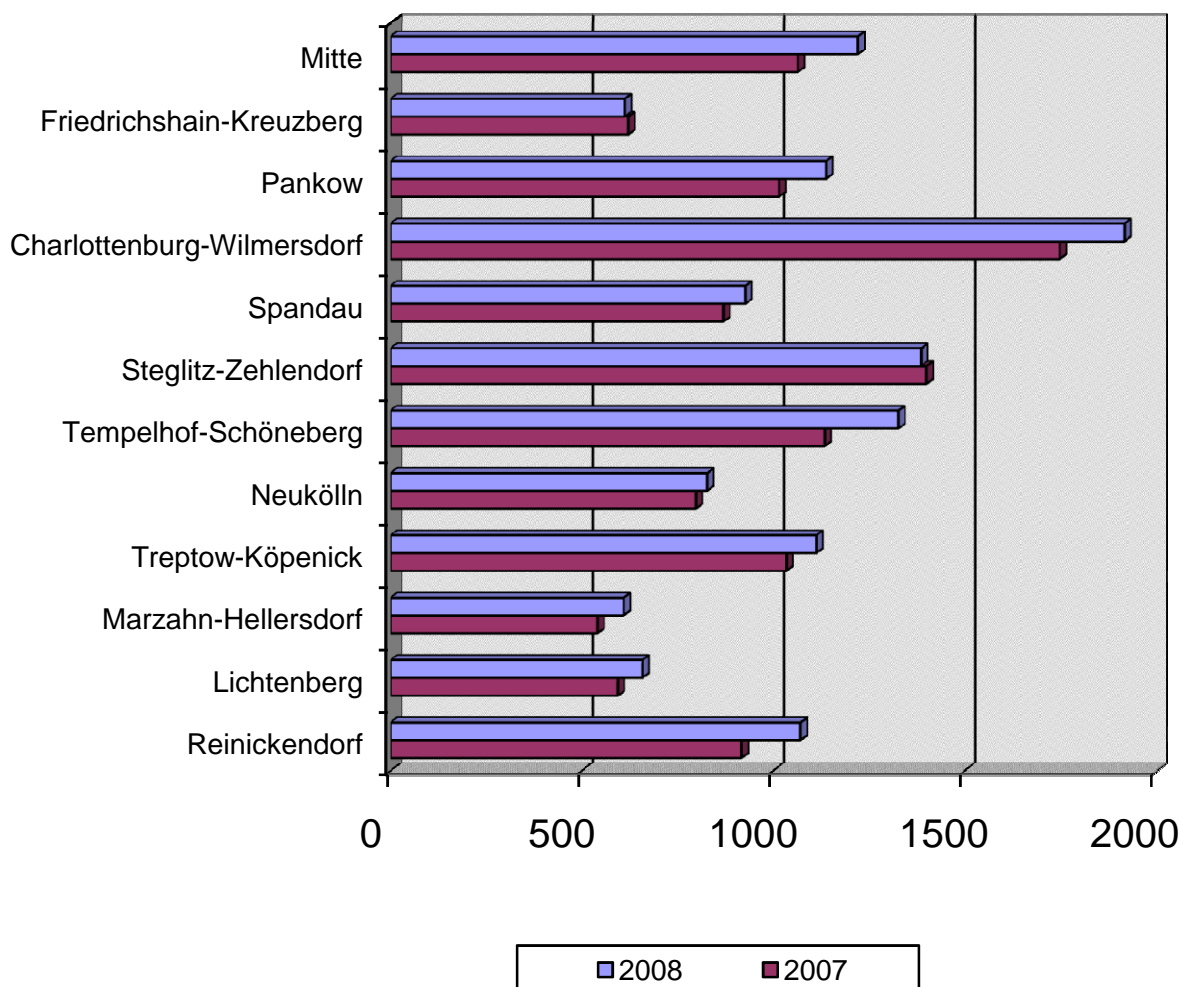

Verkehrsunfälle mit Beteiligung von Senioren nach Polizeiabschnitten und Direktionen

Polizeiabschnitte/ Direktionen	Anzahl der Verkehrsunfälle		Abweichung in + - %	Anteil an VU-Gesamt	
	2008	2007		2008	2007
A11	578	193		4,51%	1,64%
A12	493	213		3,85%	1,81%
A13	460	247		3,59%	2,10%
A14	342	264		2,67%	2,25%
A15	142	144		1,11%	1,23%
A16	196	160		1,53%	1,36%
A17	0	418		0,00%	3,56%
A18	0	0		0,00%	0,00%
A19	0	296		0,00%	2,52%
Direktion 1	2211	1935	14,26	17,27%	16,49%
A21	389	377		3,04%	3,21%
A22	623	508		4,87%	4,33%
A23	401	384		3,13%	3,27%
A24	429	372		3,35%	3,17%
A25	499	462		3,90%	3,94%
A26	337	327		2,63%	2,79%
A27	164	185		1,28%	1,58%
Direktion 2	2842	2615	8,68	22,19%	22,28%
A31	123	93		0,96%	0,79%
A32	292	248		2,28%	2,11%
A33	164	153		1,28%	1,30%
A34	250	222		1,95%	1,89%
A35	219	210		1,71%	1,79%
A36	178	142		1,39%	1,21%
Direktion 3	1226	1068	14,79	9,57%	9,10%
A41	149	114		1,16%	0,97%
A42	255	225		1,99%	1,92%
A43	442	433		3,45%	3,69%
A44	479	396		3,74%	3,37%
A45	426	438		3,33%	3,73%
A46	522	530		4,08%	4,52%
A47	439	399		3,43%	3,40%
Direktion 4	2712	2535	6,98	21,18%	21,60%
A52	164	152		1,28%	1,30%
A53	140	148		1,09%	1,26%
A54	137	143		1,07%	1,22%
A55	166	170		1,30%	1,45%
A56	521	481		4,07%	4,10%
A57	88	83		0,69%	0,71%
A58	219	238		1,71%	2,03%
Direktion 5	1435	1415	1,41	11,21%	12,06%
A61	199	199		1,55%	1,70%
A62	356	296		2,78%	2,52%
A63	253	245		1,98%	2,09%
A64	459	394		3,58%	3,36%
A65	509	510		3,98%	4,35%
A66	603	524		4,71%	4,46%
Direktion 6	2379	2168	9,73	18,58%	18,47%
Berlin	12805	11736	9,11	100,00%	100,00%

Verkehrsunfälle mit Beteiligung von Senioren nach Polizeiabschnitten und Direktionen 2008 / 2007

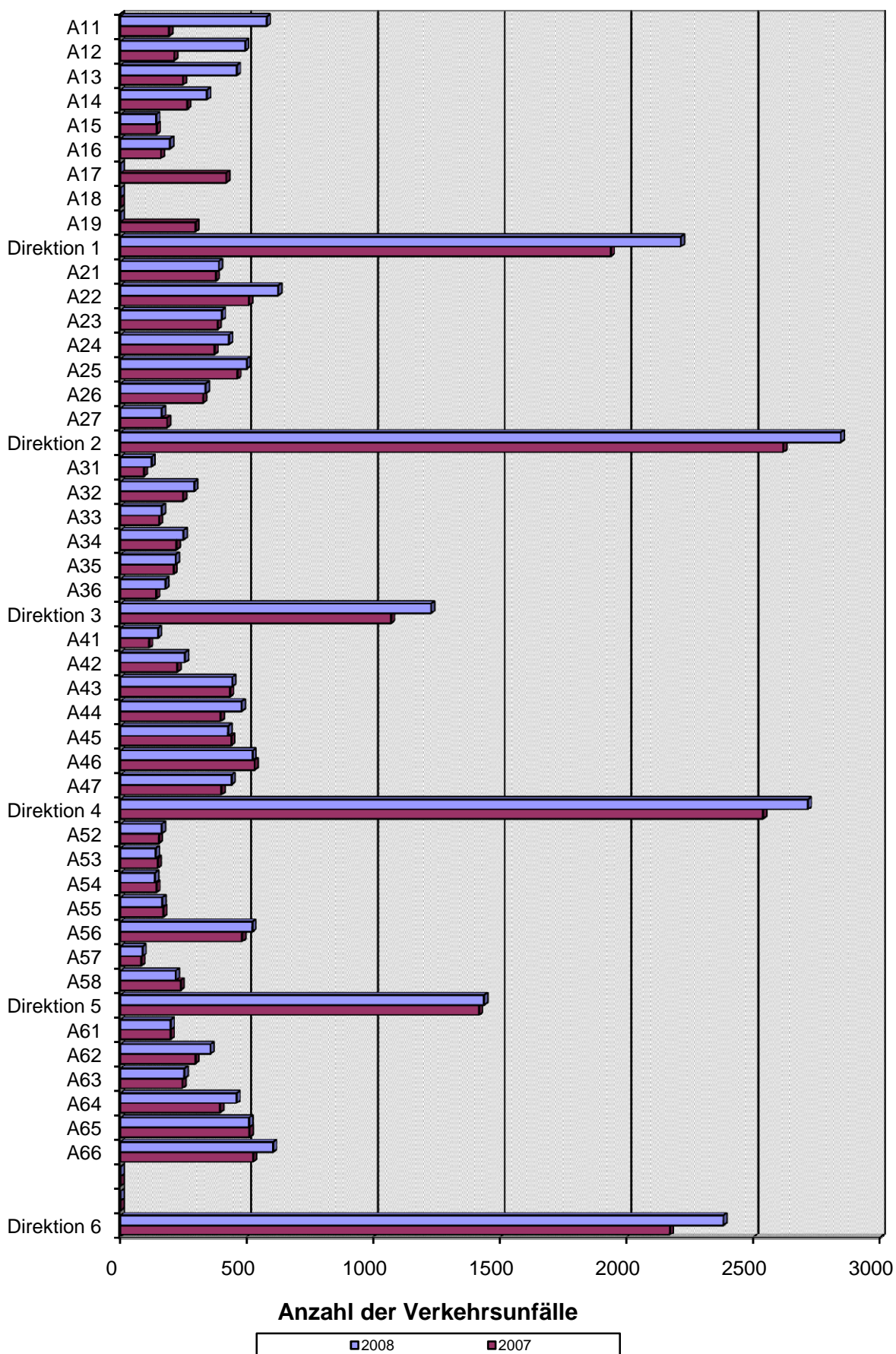

Verunglückte bei VU mit Beteiligung von Senioren nach Verwaltungsbezirken

Verwaltungsbezirke	Anzahl der Verunglückten		Abweichung in + - %	Anteil an Verunglückte-Gesamt	
	2008	2007		2008	2007
Mitte	252	230	9,57	9,04%	8,85%
Friedrichshain-Kreuzberg	140	113	23,89	5,02%	4,35%
Pankow	258	193	33,68	9,26%	7,43%
Charlottenburg-Wilmersdorf	372	365	1,92	13,35%	14,05%
Spandau	230	207	11,11	8,25%	7,97%
Steglitz-Zehlendorf	300	340	-11,76	10,76%	13,09%
Tempelhof-Schöneberg	281	264	6,44	10,08%	10,16%
Neukölln	173	154	12,34	6,21%	5,93%
Treptow-Köpenick	257	259	-0,77	9,22%	9,97%
Marzahn-Hellersdorf	140	137	2,19	5,02%	5,27%
Lichtenberg	132	110	20,00	4,74%	4,23%
Reinickendorf	252	226	11,50	9,04%	8,70%
Berlin	2787	2598	7,27	100,00%	100,00%

Verunglückte bei VU mit Beteiligung von Senioren nach Verwaltungsbezirken

2008 / 2007

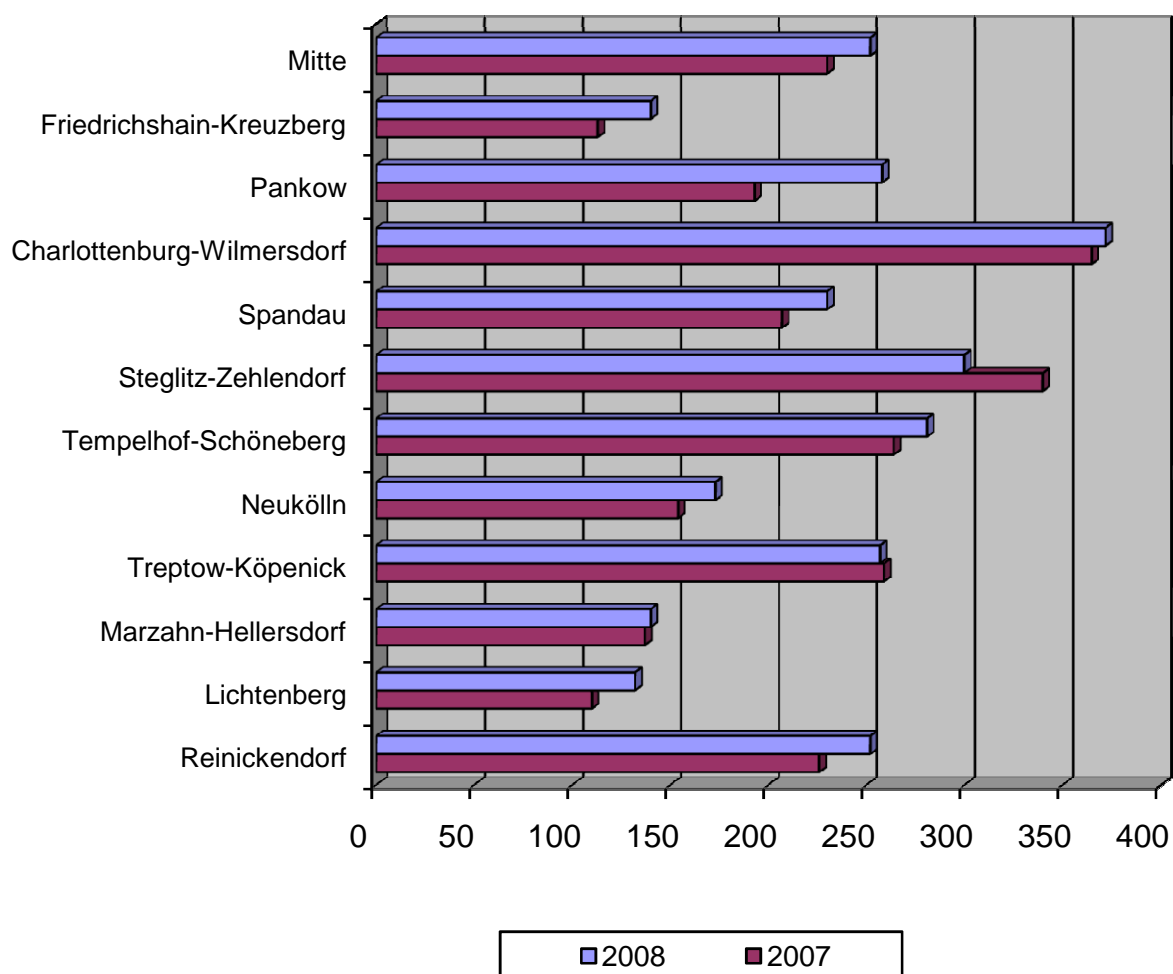

Verunglückte bei VU mit Beteiligung von Senioren nach Schwere der Verletzung und Verwaltungsbezirken

Verwaltungsbezirke	Anzahl der Toten		Abwei- chung	Anzahl der Schwerverletzten		Abwei- chung	Anzahl der Leichtverletzten		Abwei- chung
	2008	2007	absolut	2008	2007	in + - %	2008	2007	in + - %
Mitte	2	3	-1	37	26	42,31	213	201	5,97
Friedrichshain-Kreuzberg	1	3	-2	13	25	-48,00	126	85	48,24
Pankow	3	6	-3	39	33	18,18	216	154	40,26
Charlottenburg-Wilmersdorf	3	1	2	38	35	8,57	331	329	0,61
Spandau	2	3	-1	23	25	-8,00	205	179	14,53
Steglitz-Zehlendorf	1	2	-1	38	44	-13,64	261	294	-11,22
Tempelhof-Schöneberg	2	1	1	30	26	15,38	249	237	5,06
Neukölln	1	2	-1	28	11	154,55	144	141	2,13
Treptow-Köpenick	1	1	0	35	45	-22,22	221	213	3,76
Marzahn-Hellersdorf	2	0	2	20	15	33,33	118	122	-3,28
Lichtenberg	1	0	1	21	13	61,54	110	97	13,40
Reinickendorf	2	2	0	26	24	8,33	224	200	12,00
Berlin	21	24	-3	348	322	8,07	2418	2252	7,37

Verunglückte bei VU mit Beteiligung von Senioren nach Schwere der Verletzung und Verwaltungsbezirken

2008 / 2007

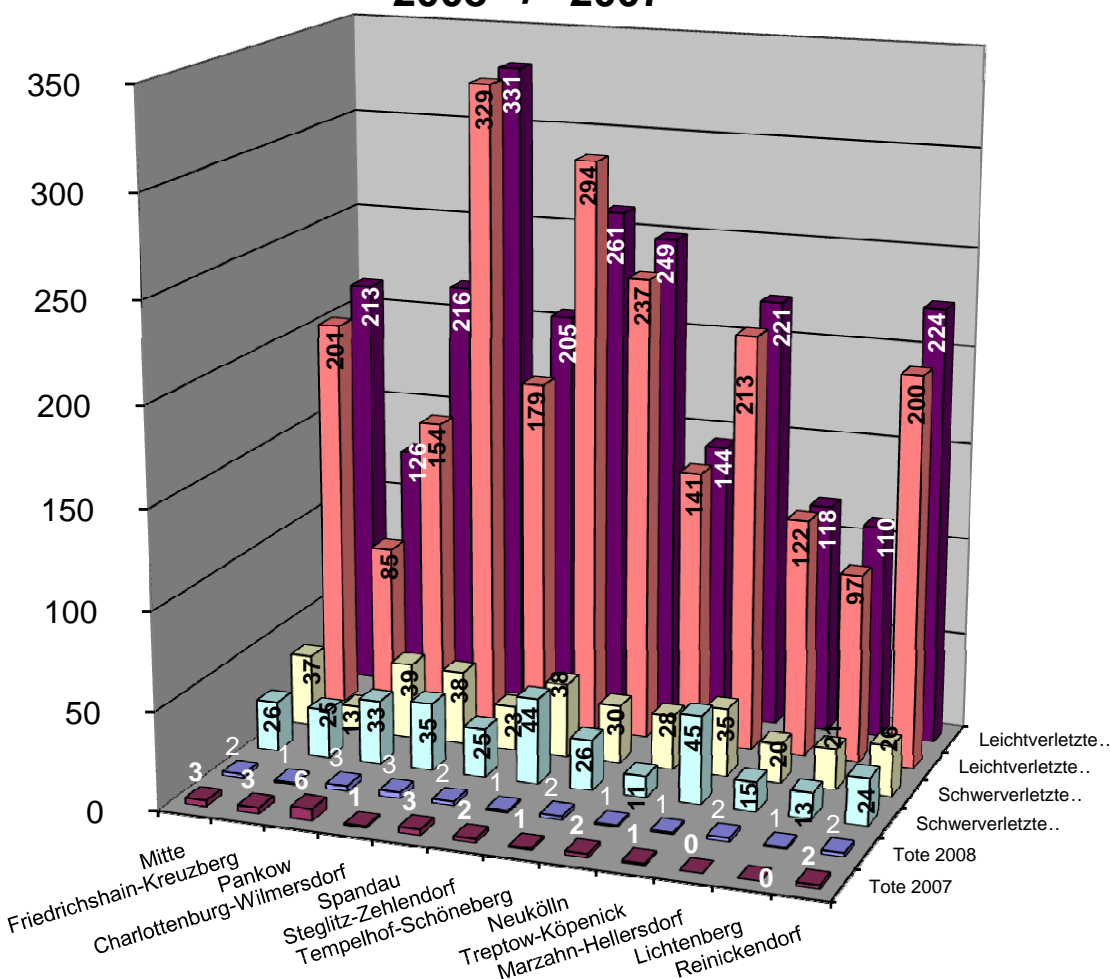

Verunglückte bei VU mit Beteiligung von Senioren nach Polizeiabschnitten und Direktionen

Polizeiabschnitte/ Direktionen	Anzahl der Verunglückten		Abweichung in + - %	Anteil an Verunglückte-Gesamt	
	2008	2007		2008	2007
A11	128	63		4,59%	2,42%
A12	124	61		4,45%	2,35%
A13	121	49		4,34%	1,89%
A14	61	53		2,19%	2,04%
A15	22	15		0,79%	0,58%
A16	55	34		1,97%	1,31%
A17	0	89		0,00%	3,43%
A18	0	0		0,00%	0,00%
A19	0	59		0,00%	2,27%
Direktion 1	511	423	20,80	18,34%	16,28%
A21	71	104		2,55%	4,00%
A22	116	90		4,16%	3,46%
A23	126	83		4,52%	3,19%
A24	93	94		3,34%	3,62%
A25	91	88		3,27%	3,39%
A26	73	74		2,62%	2,85%
A27	32	38		1,15%	1,46%
Direktion 2	602	571	5,43	21,60%	21,98%
A31	14	8		0,50%	0,31%
A32	70	53		2,51%	2,04%
A33	33	35		1,18%	1,35%
A34	54	60		1,94%	2,31%
A35	53	55		1,90%	2,12%
A36	29	20		1,04%	0,77%
Direktion 3	253	231	9,52	9,08%	8,89%
A41	34	36		1,22%	1,39%
A42	49	55		1,76%	2,12%
A43	97	119		3,48%	4,58%
A44	109	79		3,91%	3,04%
A45	93	106		3,34%	4,08%
A46	112	115		4,02%	4,43%
A47	87	94		3,12%	3,62%
Direktion 4	581	604	-3,81	20,85%	23,25%
A52	38	32		1,36%	1,23%
A53	44	27		1,58%	1,04%
A54	19	21		0,68%	0,81%
A55	28	34		1,00%	1,31%
A56	125	98		4,49%	3,77%
A57	13	7		0,47%	0,27%
A58	44	45		1,58%	1,73%
Direktion 5	311	264	17,80	11,16%	10,16%
A61	32	37		1,15%	1,42%
A62	84	76		3,01%	2,93%
A63	56	61		2,01%	2,35%
A64	100	72		3,59%	2,77%
A65	116	125		4,16%	4,81%
A66	141	134		5,06%	5,16%
Direktion 6	529	505	4,75	18,98%	19,44%
Berlin	2787	2598	7,27	100,00%	100,00%

Verunglückte bei VU mit Beteiligung von Senioren nach Direktionen

2008 / 2007

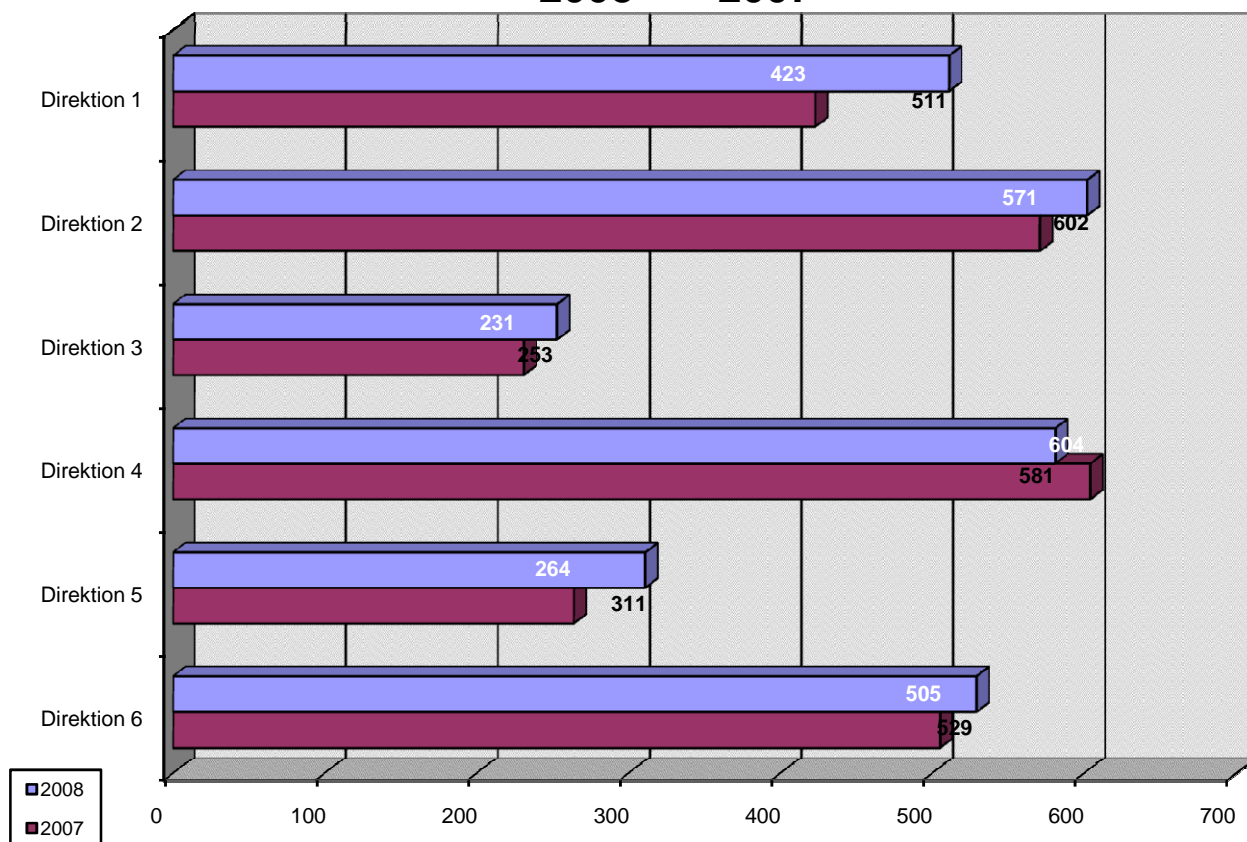

Prozentuale Verteilung der Verunglückten bei VU mit Seniorenbeteiligung nach Direktionen

2008

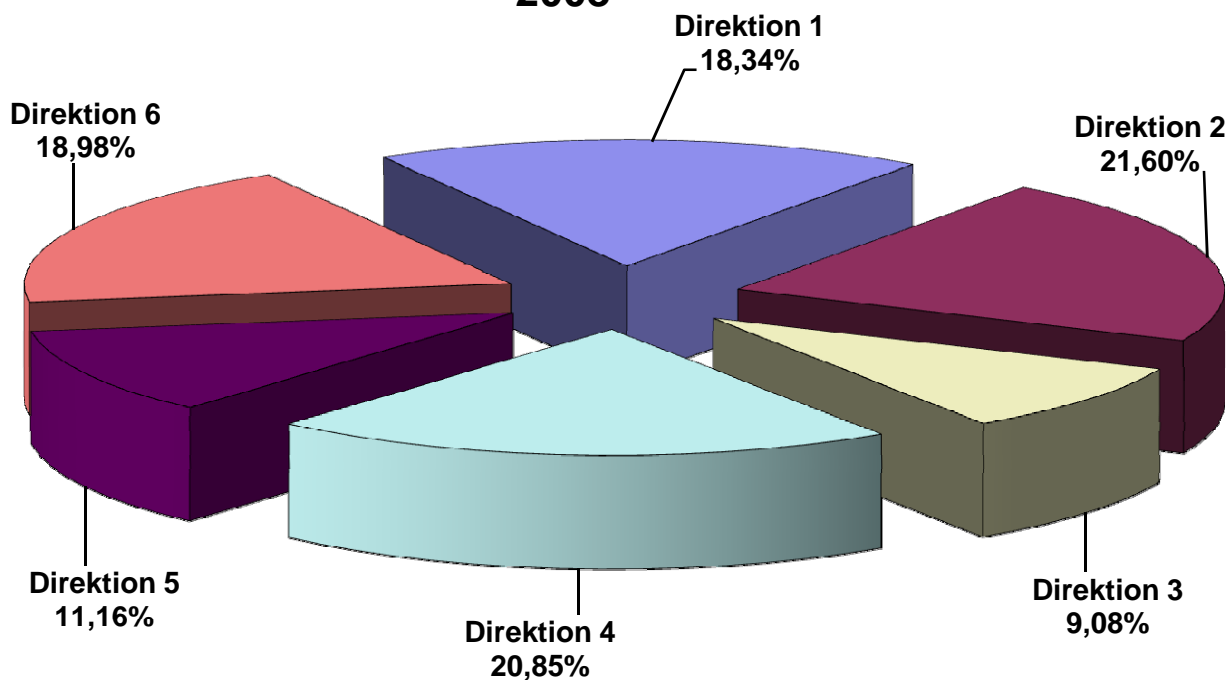

Verunglückte bei VU mit Beteiligung von Senioren nach Schwere der Verletzung und Polizeiabschnitte / Direktionen

Polizeiabschnitte/ Direktionen	Anzahl der Toten		Abwei- chung	Anzahl der Schwerverletzten		Abwei- chung	Anzahl der Leichtverletzten		Abwei- chung
	2008	2007	absolut	2008	2007	in + - %	2008	2007	in + - %
A11	1	0		16	7		111	56	
A12	1	2		10	6		113	53	
A13	2	0		15	7		104	42	
A14	0	0		12	4		49	49	
A15	0	0		4	3		18	12	
A16	2	3		8	7		45	24	
A17	0	2		0	14		0	73	
A18	0	0		0	0		0	0	
A19	0	2		0	10		0	47	
Direktion 1	6	9	-3	65	58	12,07	440	356	23,60
A21	0	2		9	12		62	90	
A22	2	0		10	7		104	83	
A23	1	1		11	11		114	71	
A24	1	1		6	9		86	84	
A25	0	0		13	11		78	77	
A26	0	0		9	9		64	65	
A27	1	0		3	1		28	37	
Direktion 2	5	4	1	61	60	1,67	536	507	5,72
A31	0	0		1	0		13	8	
A32	1	1		9	6		60	46	
A33	0	1		9	3		24	31	
A34	1	0		7	11		46	49	
A35	0	1		5	3		48	51	
A36	0	0		6	3		23	17	
Direktion 3	2	3	-1	37	26	42,31	214	202	5,94
A41	1	0		4	2		29	34	
A42	0	0		5	3		44	52	
A43	1	1		17	16		79	102	
A44	0	0		9	11		100	68	
A45	0	0		9	9		84	97	
A46	0	1		12	19		100	95	
A47	1	1		12	10		74	83	
Direktion 4	3	3	0	68	70	-2,86	510	531	-3,95
A52	0	1		3	6		35	25	
A53	0	0		3	4		41	23	
A54	0	0		2	2		17	19	
A55	0	0		3	2		25	32	
A56	1	2		23	7		101	89	
A57	0	0		1	0		12	7	
A58	0	1		6	14		38	30	
Direktion 5	1	4	-3	41	35	17,14	269	225	19,56
A61	0	0		6	5		26	32	
A62	0	0		12	10		72	66	
A63	2	0		8	5		46	56	
A64	1	0		15	8		84	64	
A65	0	1		14	14		102	110	
A66	1	0		21	31		119	103	
Direktion 6	4	1	3	76	73	4,11	449	431	4,18
Berlin	21	24	-3	348	322	8,07	2418	2252	7,37

Verunglückte bei VU mit Beteiligung von Senioren nach Schwere der Verletzung und Direktionen

2008 / 2007

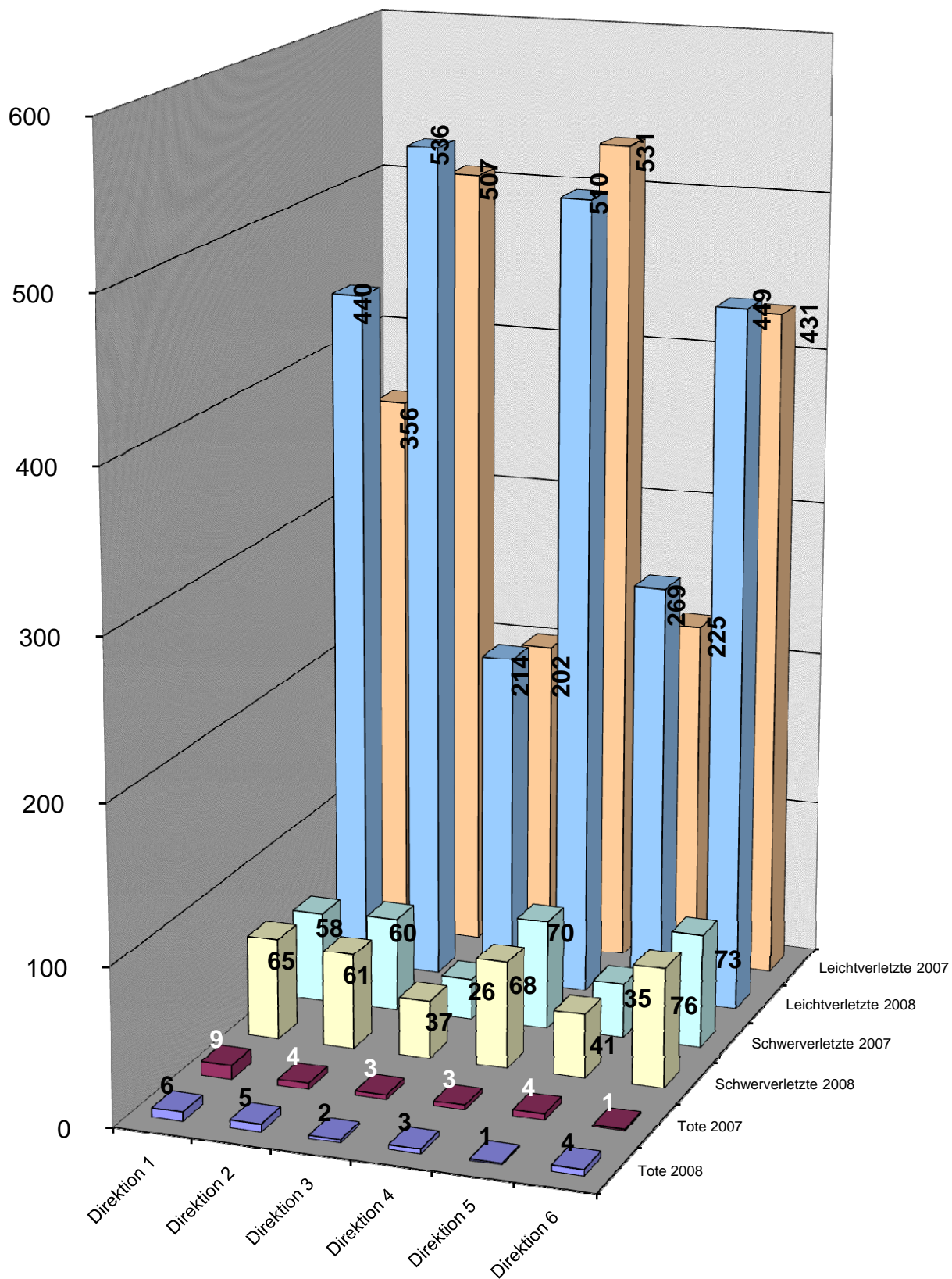

Unfallfolgen der Senioren nach Art der Verkehrsbeteiligung und Verwaltungsbezirken 2008

Verwaltungsbezirke	Tote						
	Pkw	Lkw	motorisierte Zweiräder	Fußgänger	Radfahrer	Sonstige*	Gesamt
Mitte	0	0	0	1	1	0	2
Friedrichshain-Kreuzberg	0	0	0	1	0	0	1
Pankow	0	0	0	3	0	0	3
Charlottenburg-Wilmersdorf	0	0	0	2	1	0	3
Spandau	0	0	0	1	1	0	2
Steglitz-Zehlendorf	0	0	0	1	0	0	1
Tempelhof-Schöneberg	0	0	0	1	0	0	1
Neukölln	0	0	0	1	0	0	1
Treptow-Köpenick	0	0	0	0	0	0	0
Marzahn-Hellersdorf	0	0	1	1	0	0	2
Lichtenberg	0	0	0	1	0	0	1
Reinickendorf	0	0	0	2	0	0	2
Berlin	0	0	1	15	3	0	19

Verwaltungsbezirke	Schwerverletzte						
	Pkw	Lkw	motorisierte Zweiräder	Fußgänger	Radfahrer	Sonstige*	Gesamt
Mitte	3	0	1	13	9	0	26
Friedrichshain-Kreuzberg	2	0	1	5	0	0	8
Pankow	3	0	0	12	10	1	26
Charlottenburg-Wilmersdorf	5	0	0	15	8	0	28
Spandau	5	0	0	8	1	0	14
Steglitz-Zehlendorf	6	0	2	10	9	0	27
Tempelhof-Schöneberg	4	0	0	14	4	0	22
Neukölln	3	0	2	8	5	0	18
Treptow-Köpenick	1	0	2	7	17	0	27
Marzahn-Hellersdorf	3	0	1	4	4	0	12
Lichtenberg	2	0	0	9	2	0	13
Reinickendorf	3	0	2	9	2	0	16
Berlin	40	0	11	114	71	1	237

Verwaltungsbezirke	Leichtverletzte						
	Pkw	Lkw	motorisierte Zweiräder	Fußgänger	Radfahrer	Sonstige*	Gesamt
Mitte	15	0	3	34	27	0	79
Friedrichshain-Kreuzberg	8	0	3	21	13	0	45
Pankow	29	0	2	15	39	1	86
Charlottenburg-Wilmersdorf	37	0	16	28	41	0	122
Spandau	25	0	10	15	33	2	85
Steglitz-Zehlendorf	35	1	12	20	42	0	110
Tempelhof-Schöneberg	39	0	13	27	32	0	111
Neukölln	17	0	11	17	14	1	60
Treptow-Köpenick	24	1	2	24	44	0	95
Marzahn-Hellersdorf	16	0	1	7	18	1	43
Lichtenberg	16	0	1	12	18	0	47
Reinickendorf	26	0	12	22	30	2	92
Berlin	287	2	86	242	351	7	975

* Sonstige: alle nicht aufgeführten Beteiligungsarten; keine Insassen

Unfallfolgen der Senioren nach Art der Verkehrsbeteiligung 2008

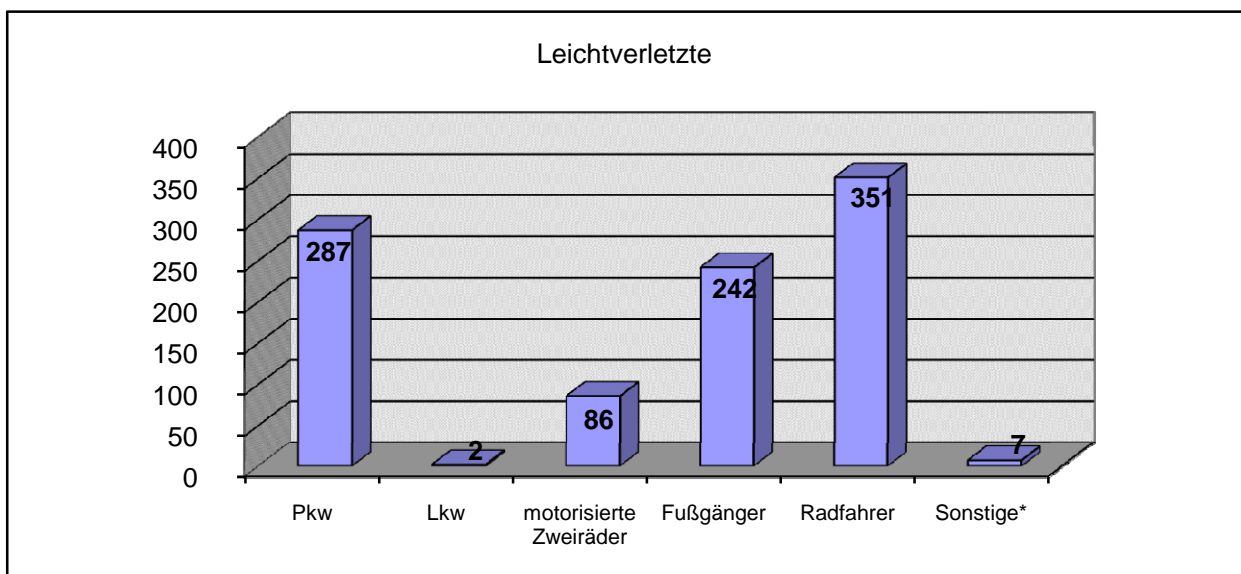
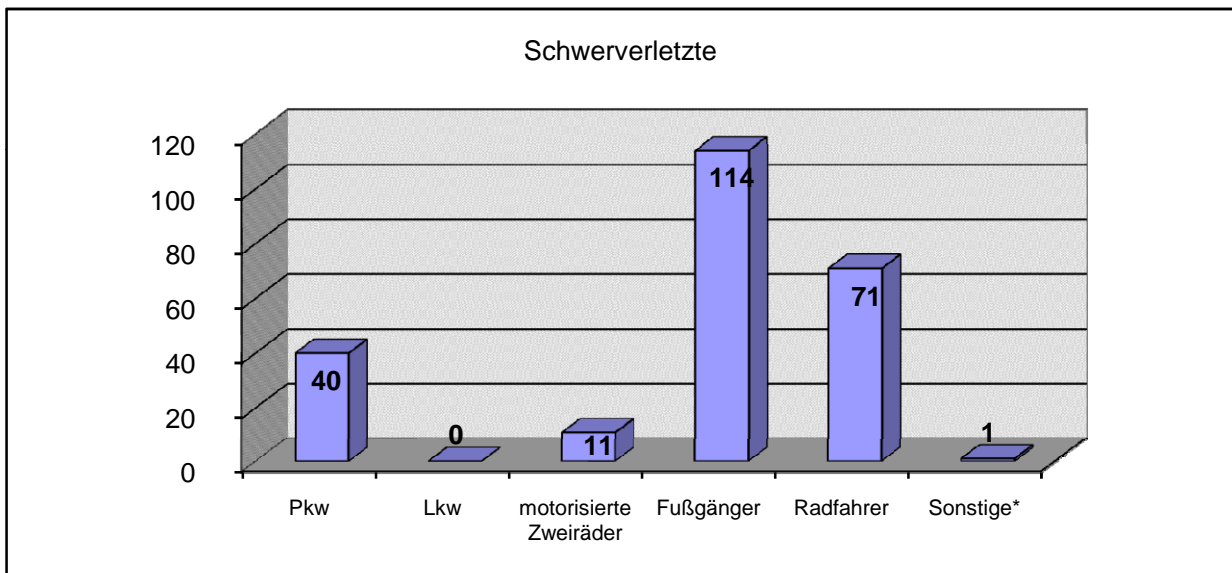
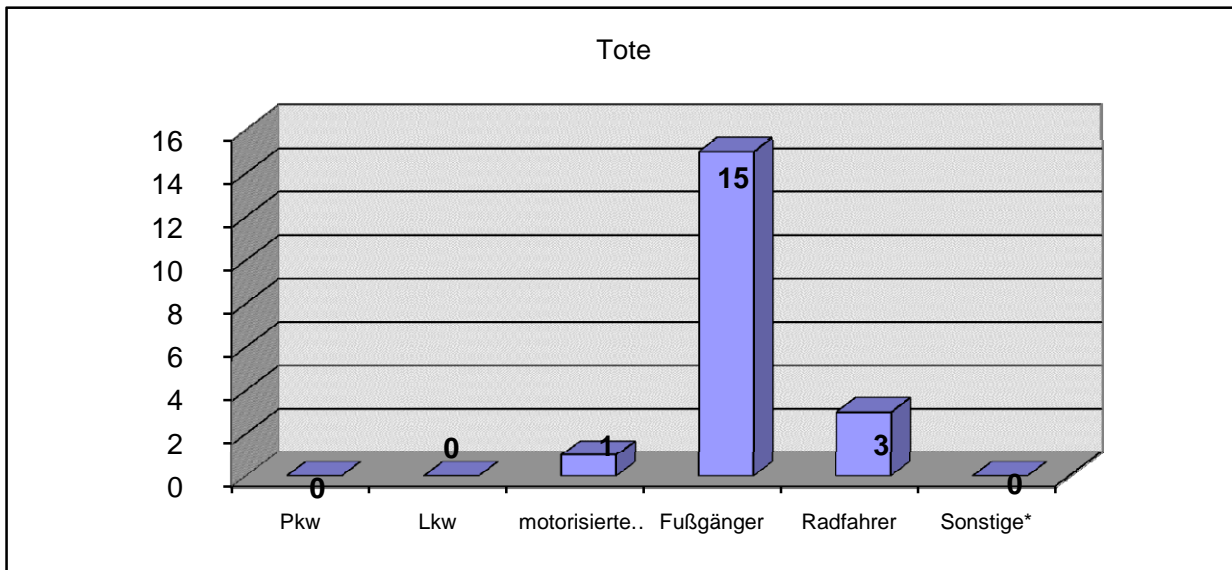

* Sonstige: alle nicht aufgeführten Beteiligungsarten; keine Insassen

Unfallfolgen der Senioren nach Art der Verkehrsbeteiligung und Polizeiabschnitten / Direktionen 2008

Polizeiabschnitte/ Direktionen	Tote						
	Pkw	Lkw	motorisierte Zweiräder	Fußgänger	Radfahrer	Sonstige*	Gesamt
A11	0	0	0	1	0	0	1
A12	0	0	0	1	0	0	1
A13	0	0	0	2	0	0	2
A14	0	0	0	0	0	0	0
A15	0	0	0	0	0	0	0
A16	0	0	0	2	0	0	2
A17	0	0	0	0	0	0	0
A18	0	0	0	0	0	0	0
A19	0	0	0	0	0	0	0
Direktion 1	0	0	0	6	0	0	6
A21	0	0	0	0	0	0	0
A22	0	0	0	1	1	0	2
A23	0	0	0	1	0	0	1
A24	0	0	0	1	0	0	1
A25	0	0	0	0	0	0	0
A26	0	0	0	0	0	0	0
A27	0	0	0	0	1	0	1
Direktion 2	0	0	0	3	2	0	5
A31	0	0	0	0	0	0	0
A32	0	0	0	0	1	0	1
A33	0	0	0	0	0	0	0
A34	0	0	0	1	0	0	1
A35	0	0	0	0	0	0	0
A36	0	0	0	0	0	0	0
Direktion 3	0	0	0	1	1	0	2
A41	0	0	0	1	0	0	1
A42	0	0	0	0	0	0	0
A43	0	0	0	1	0	0	1
A44	0	0	0	0	0	0	0
A45	0	0	0	0	0	0	0
A46	0	0	0	0	0	0	0
A47	0	0	0	0	0	0	0
Direktion 4	0	0	0	2	0	0	2
A52	0	0	0	0	0	0	0
A53	0	0	0	0	0	0	0
A54	0	0	0	0	0	0	0
A55	0	0	0	0	0	0	0
A56	0	0	0	1	0	0	1
A57	0	0	0	0	0	0	0
A58	0	0	0	0	0	0	0
Direktion 5	0	0	0	1	0	0	1
A61	0	0	0	0	0	0	0
A62	0	0	0	0	0	0	0
A63	0	0	1	1	0	0	2
A64	0	0	0	1	0	0	1
A65	0	0	0	0	0	0	0
A66	0	0	0	0	0	0	0
A67	0	0	0	0	0	0	0
A68	0	0	0	0	0	0	0
Direktion 6	0	0	1	2	0	0	3
Berlin	0	0	1	15	3	0	19

* Sonstige: alle nicht aufgeführten Beteiligungsarten; keine Insassen

Anzahl der getöteten Senioren nach Art der Verkehrsbeteiligung und Direktionen

2008

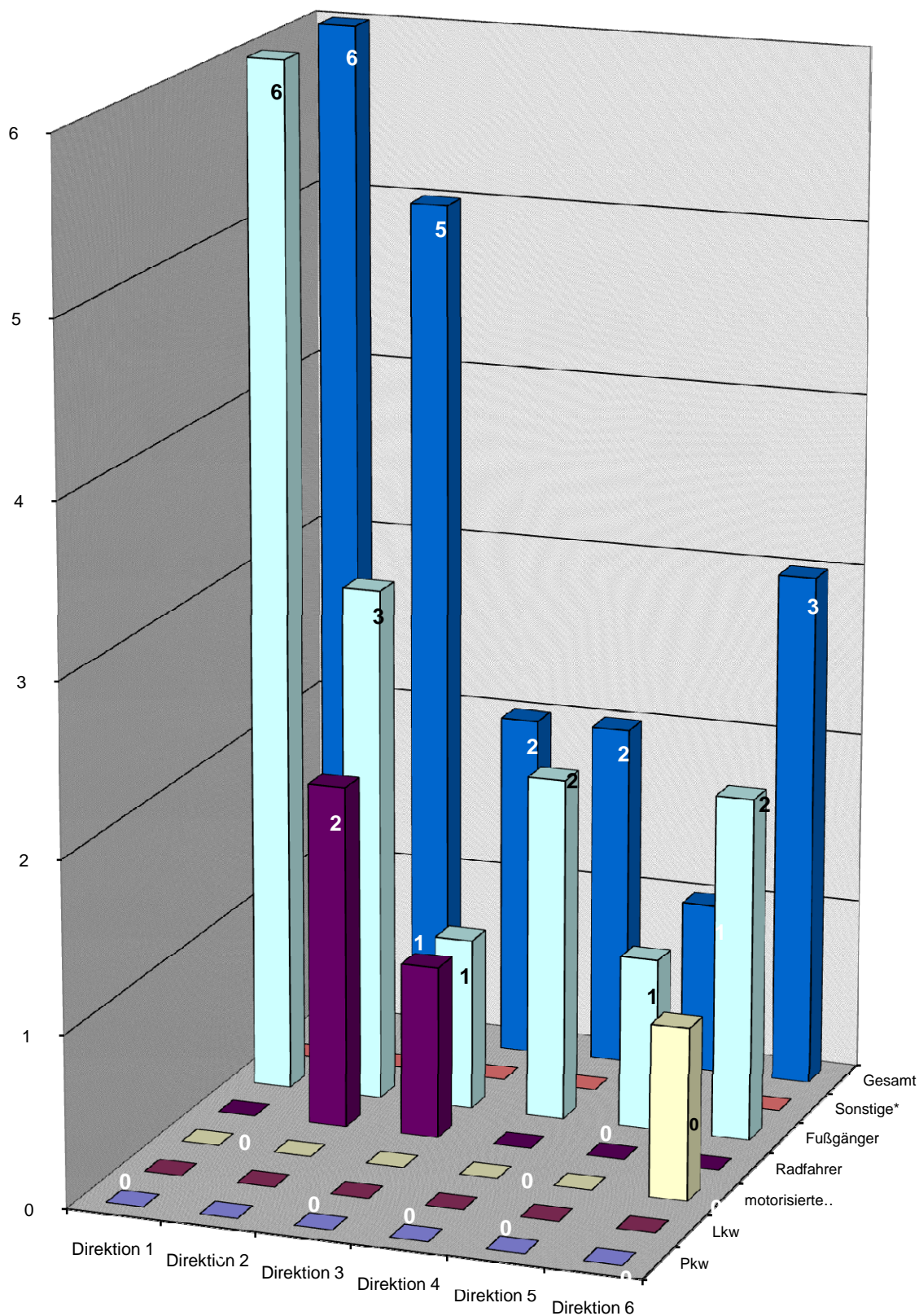

* Sonstige: alle nicht aufgeführten Beteiligungsarten; keine Insassen

Unfallfolgen der Senioren nach Art der Verkehrsbeteiligung und Polizeiabschnitten / Direktionen 2008

Polizeiabschnitte/ Direktionen	Schwerverletzte						Gesamt
	Pkw	Lkw	motorisierte Zweiräder	Fußgänger	Radfahrer	Sonstige*	
A11	2	0	2	6	1	0	11
A12	1	0	0	3	1	0	5
A13	2	0	0	3	4	0	9
A14	0	0	0	6	4	1	11
A15	1	0	0	1	0	0	2
A16	0	0	0	2	2	0	4
A17	0	0	0	0	0	0	0
A18	0	0	0	0	0	0	0
A19	0	0	0	0	0	0	0
Direktion 1	6	0	2	21	12	1	42
A21	1	0	0	4	0	0	5
A22	2	0	0	4	0	0	6
A23	2	0	0	4	1	0	7
A24	0	0	0	1	3	0	4
A25	4	0	0	6	1	0	11
A26	1	0	0	3	3	0	7
A27	0	0	0	1	1	0	2
Direktion 2	10	0	0	23	9	0	42
A31	0	0	0	0	1	0	1
A32	0	0	0	3	1	0	4
A33	1	0	0	5	3	0	9
A34	1	0	1	0	3	0	5
A35	1	0	0	2	0	0	3
A36	0	0	0	3	1	0	4
Direktion 3	3	0	1	13	9	0	26
A41	0	0	0	3	1	0	4
A42	0	0	0	3	1	0	4
A43	2	0	1	2	6	0	11
A44	1	0	0	4	0	0	5
A45	1	0	1	3	2	0	7
A46	3	0	0	5	1	0	9
A47	3	0	0	4	2	0	9
Direktion 4	10	0	2	24	13	0	49
A52	0	0	0	3	0	0	3
A53	0	0	1	1	0	0	2
A54	0	0	0	1	0	0	1
A55	0	0	0	2	0	0	2
A56	3	0	2	5	5	0	15
A57	0	0	0	0	0	0	0
A58	2	0	0	1	0	0	3
Direktion 5	5	0	3	13	5	0	26
A61	0	0	0	3	0	0	3
A62	2	0	0	3	1	0	6
A63	1	0	1	1	3	0	6
A64	2	0	0	6	2	0	10
A65	0	0	2	3	4	0	9
A66	1	0	0	4	13	0	18
A67	0	0	0	0	0	0	0
A68	0	0	0	0	0	0	0
Direktion 6	6	0	3	20	23	0	52
Berlin	40	0	11	114	71	1	237

* Sonstige: alle nicht aufgeführten Beteiligungsarten; keine Insassen

Anzahl der schwerverletzten Senioren nach Art der Verkehrsbeteiligung und Direktionen 2008

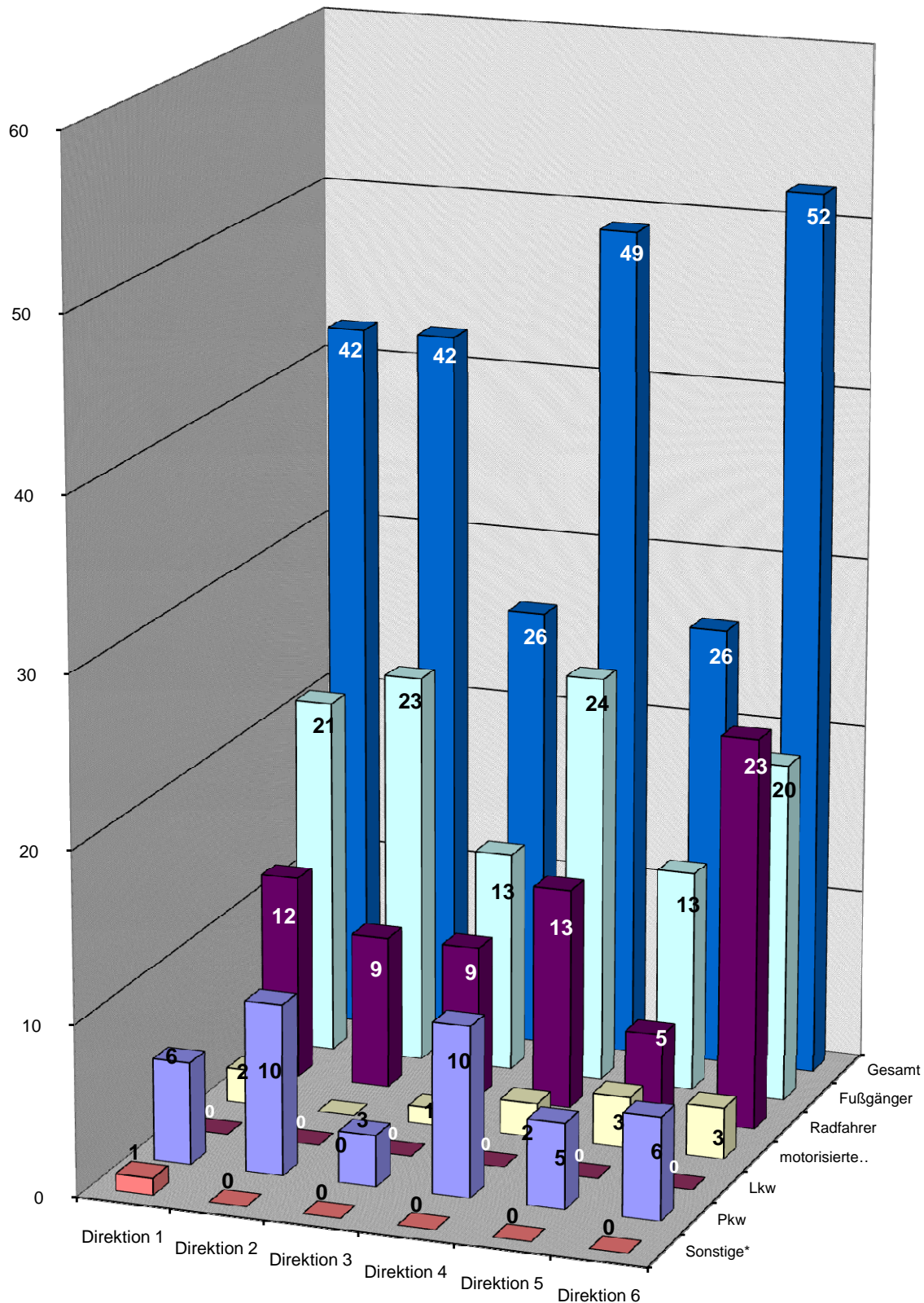

* Sonstige: alle nicht aufgeführten Beteiligungsarten; keine Insassen

Unfallfolgen der Senioren nach Art der Verkehrsbeteiligung und Polizeiabschnitten / Direktionen 2008

Polizeiabschnitte/ Direktionen	Leichtverletzte						Gesamt
	Pkw	Lkw	motorisierte Zweiräder	Fußgänger	Radfahrer	Sonstige*	
A11	14	0	6	12	17	0	49
A12	12	0	6	10	13	2	43
A13	19	0	1	2	18	1	41
A14	8	0	0	4	13	0	25
A15	0	0	1	3	5	0	9
A16	2	0	0	6	3	0	11
A17	0	0	0	0	0	0	0
A18	0	0	0	0	0	0	0
A19	0	0	0	0	0	0	0
Direktion 1	55	0	14	37	69	3	178
A21	7	0	2	5	15	0	29
A22	6	0	6	8	12	0	32
A23	18	0	5	10	16	2	51
A24	7	0	3	10	4	0	24
A25	9	0	3	4	13	0	29
A26	14	0	5	3	9	0	31
A27	1	0	2	3	5	0	11
Direktion 2	62	0	26	43	74	2	207
A31	0	0	0	2	1	0	3
A32	4	0	0	11	4	0	19
A33	1	0	0	4	1	0	6
A34	7	0	2	4	6	0	19
A35	1	0	1	10	11	0	23
A36	2	0	0	3	4	0	9
Direktion 3	15	0	3	34	27	0	79
A41	0	0	2	6	7	0	15
A42	8	0	2	5	8	0	23
A43	7	0	2	8	16	0	33
A44	18	0	7	9	3	0	37
A45	15	1	4	6	11	0	37
A46	13	0	6	6	15	0	40
A47	13	0	2	7	14	0	36
Direktion 4	74	1	25	47	74	0	221
A52	3	0	1	11	4	0	19
A53	2	0	2	4	2	0	10
A54	3	0	1	2	0	0	6
A55	1	0	5	8	2	0	16
A56	13	0	5	7	12	1	38
A57	1	0	0	1	3	0	5
A58	2	0	0	5	4	0	11
Direktion 5	25	0	14	38	27	1	105
A61	5	0	0	0	8	0	13
A62	12	0	1	5	8	1	27
A63	4	0	0	2	10	0	16
A64	11	0	1	12	10	0	34
A65	11	0	0	10	19	0	40
A66	13	1	2	14	25	0	55
A67	0	0	0	0	0	0	0
A68	0	0	0	0	0	0	0
Direktion 6	56	1	4	43	80	1	185
Berlin	287	2	86	242	351	7	975

* Sonstige: alle nicht aufgeführten Beteiligungsarten; keine Insassen

Anzahl der leichtverletzten Senioren nach Art der Verkehrsbeteiligung und Direktionen

2008

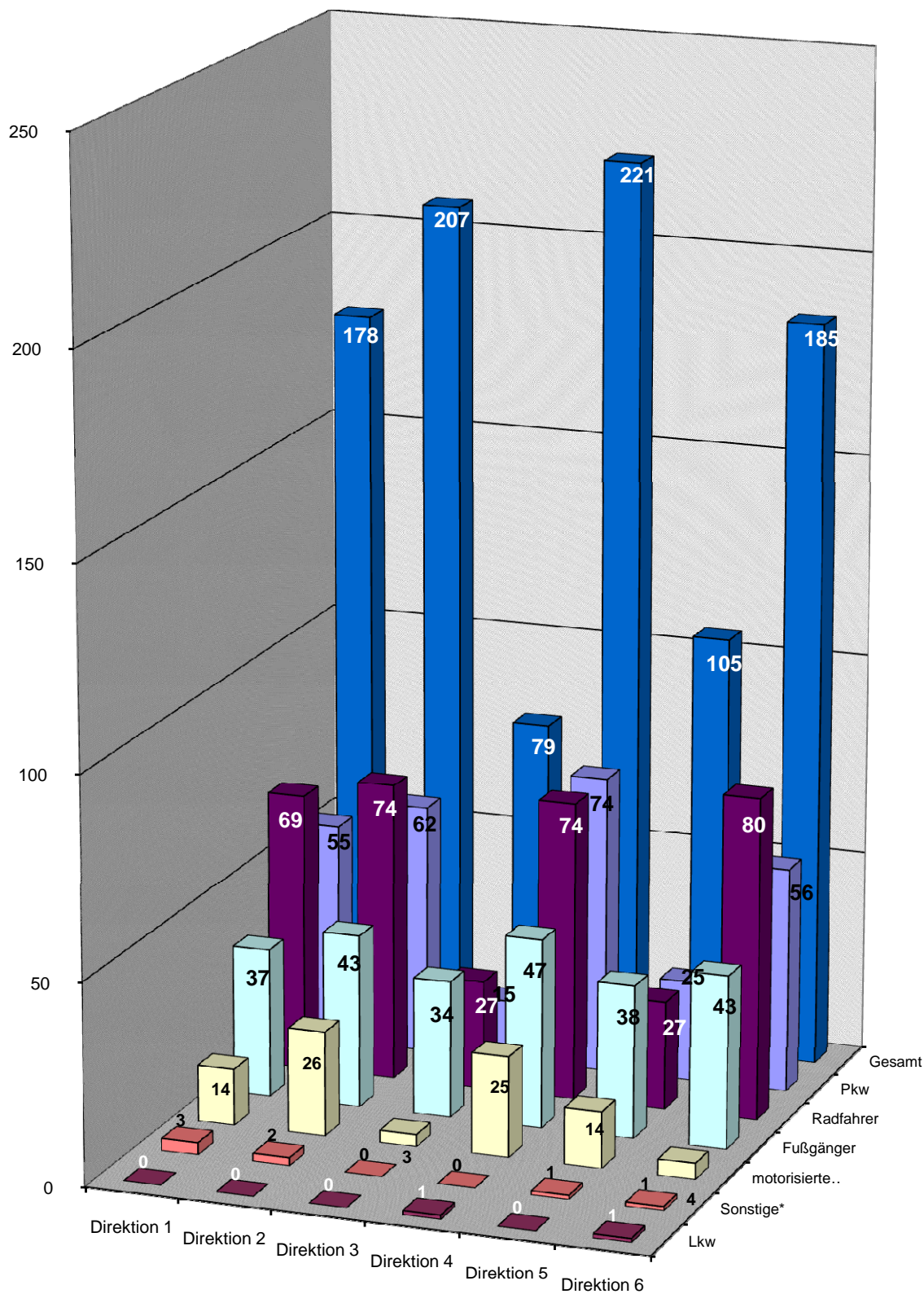

* Sonstige: alle nicht aufgeführten Beteiligungsarten; keine Insassen

Verkehrsunfälle(VU) mit Beteiligung von Senioren nach Verwaltungsbezirken und Monaten 2008

Verwaltungsbezirke	Monat												Gesamt
	Jan	Feb	Mär	Apr	Mai	Jun	Jul	Aug	Sep	Okt	Nov	Dez	
Mitte	93	73	97	113	91	103	85	88	102	119	129	128	1221
Friedrichshain-Kreuzberg	40	38	53	55	35	61	47	54	48	73	60	48	612
Pankow	73	91	91	102	93	91	103	97	103	99	95	100	1138
Charlottenburg-Wilmersdorf	154	145	137	180	148	144	177	127	156	207	148	194	1917
Spandau	66	58	80	83	93	80	77	65	87	81	76	81	927
Steglitz-Zehlendorf	122	84	97	124	131	126	117	81	126	137	123	118	1386
Tempelhof-Schöneberg	100	106	101	121	127	100	98	93	98	132	130	121	1327
Neukölln	54	66	73	66	74	68	76	48	69	77	75	81	827
Treptow-Köpenick	69	80	79	91	102	106	92	89	92	103	111	98	1112
Marzahn-Hellersdorf	38	37	58	61	51	48	42	54	50	62	56	52	609
Lichtenberg	38	47	56	64	64	46	60	40	55	70	61	57	658
Reinickendorf	70	79	90	100	92	88	78	77	102	110	99	86	1071
Berlin	917	904	1012	1160	1101	1061	1052	913	1088	1270	1163	1164	12805

Abweichung zum Vorjahr in + -%

Verwaltungsbezirke	Monat												Gesamt
	Jan	Feb	Mär	Apr	Mai	Jun	Jul	Aug	Sep	Okt	Nov	Dez	
Mitte	27,40	21,67	11,49	44,87	-4,21	32,05	-8,60	7,32	-4,67	23,96	2,38	43,82	14,76
Friedrichshain-Kreuzberg	-25,93	0,00	6,00	37,50	-35,19	24,49	-18,97	10,20	-17,24	7,35	15,38	-5,88	-1,45
Pankow	-3,95	33,82	-1,09	20,00	10,71	26,39	-4,63	29,33	17,05	-2,94	-1,04	44,93	12,12
Charlottenburg-Wilmersdorf	24,19	42,16	-12,18	39,53	-13,45	-12,73	18,00	-13,01	5,41	34,42	-1,99	27,63	9,67
Spandau	-5,71	18,37	3,90	23,88	29,17	9,59	16,67	-1,52	12,99	-22,86	-11,63	30,65	6,55
Steglitz-Zehlendorf	19,61	1,20	-15,65	26,53	6,50	9,57	-4,88	-27,03	-12,50	20,18	-19,08	-1,67	-1,00
Tempelhof-Schöneberg	8,70	39,47	10,99	30,11	36,56	20,48	3,16	-6,06	-16,24	21,10	51,16	21,00	17,02
Neukölln	-18,18	43,48	5,80	15,79	5,71	3,03	1,33	-20,00	-10,39	13,24	-9,64	32,79	3,63
Treptow-Köpenick	-23,33	15,94	-12,22	19,74	24,39	12,77	4,55	1,14	-8,91	14,44	23,33	28,95	7,54
Marzahn-Hellersdorf	-36,67	8,82	-3,33	12,96	0,00	26,32	13,51	63,64	-10,71	51,22	27,27	57,58	12,57
Lichtenberg	-2,56	30,56	5,66	20,75	-4,48	24,32	36,36	-34,43	22,22	29,63	-6,15	42,50	10,77
Reinickendorf	-2,78	41,07	42,86	31,58	1,10	7,32	9,86	-8,33	30,77	59,42	1,02	11,69	16,79
Berlin	-0,11	26,08	0,90	28,04	4,56	11,45	4,37	-4,30	-0,73	18,69	3,01	25,16	9,11

Verkehrsunfälle(VU) mit Beteiligung von Senioren nach Verwaltungsbezirken und Monaten

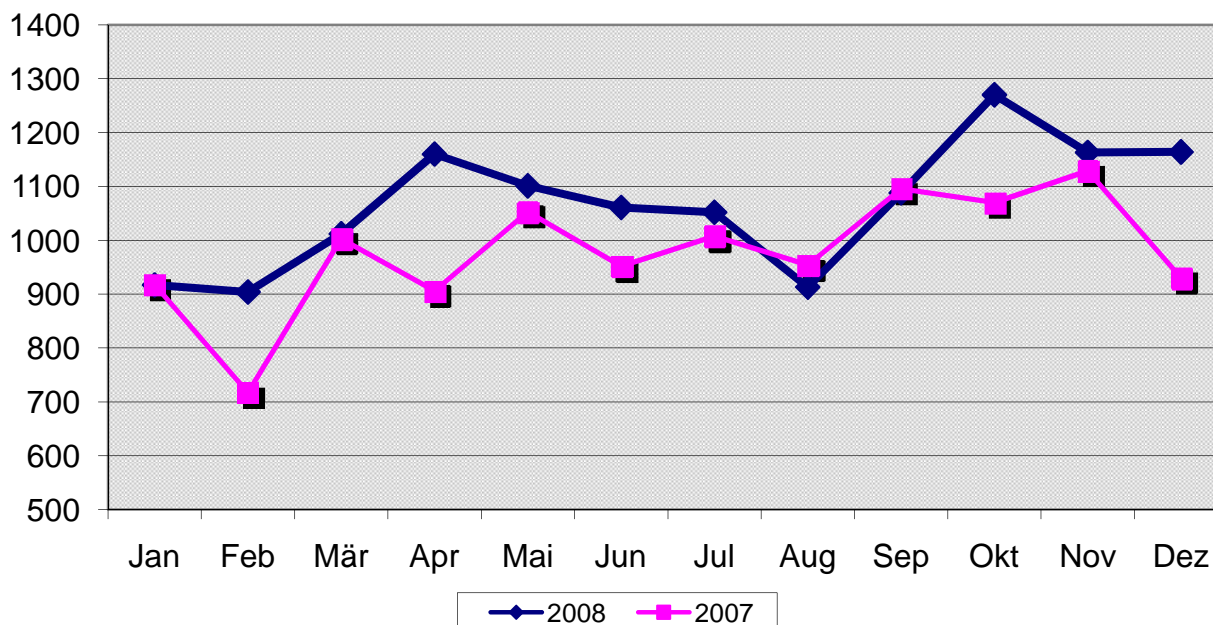

Verkehrsunfälle(VU) mit Beteiligung von Senioren nach Polizeiabschnitten/Direktionen und Monaten 2008

Polizeiabschnitte/ Direktionen	Monat												Gesamt
	Jan	Feb	Mär	Apr	Mai	Jun	Jul	Aug	Sep	Okt	Nov	Dez	
A11	38	44	51	47	53	55	39	39	54	59	53	46	578
A12	32	35	39	53	39	33	39	38	48	51	46	40	493
A13	21	33	37	41	36	41	49	38	43	42	39	40	460
A14	26	25	25	36	26	21	33	27	34	30	25	34	342
A15	11	10	13	9	16	22	7	14	7	10	11	12	142
A16	15	23	16	16	15	7	14	20	19	17	20	14	196
A17	0	0	0	0	0	0	0	0	0	0	0	0	0
A18	0	0	0	0	0	0	0	0	0	0	0	0	0
A19	0	0	0	0	0	0	0	0	0	0	0	0	0
Direktion 1	143	170	181	202	185	179	181	176	205	209	194	186	2211
A21	34	24	29	38	40	29	29	23	36	38	29	40	389
A22	48	44	48	55	49	48	60	40	56	66	48	61	623
A23	24	27	40	31	38	39	38	37	35	29	35	28	401
A24	27	25	31	44	35	33	32	23	32	59	30	58	429
A25	41	46	28	45	50	40	49	36	41	39	38	46	499
A26	31	27	25	33	21	24	29	23	28	42	26	28	337
A27	15	10	16	16	8	11	17	10	14	15	18	14	164
Direktion 2	220	203	217	262	241	224	254	192	242	288	224	275	2842
A31	14	9	7	11	7	16	2	7	12	16	10	12	123
A32	21	13	25	20	16	26	23	19	21	27	44	37	292
A33	13	10	19	17	10	11	15	10	11	20	17	11	164
A34	11	12	12	33	18	27	19	17	24	23	29	25	250
A35	19	18	27	15	24	16	17	16	18	14	14	21	219
A36	15	13	8	16	16	8	9	20	17	19	15	22	178
Direktion 3	93	75	98	112	91	104	85	89	103	119	129	128	1226
A41	8	14	13	10	22	10	11	10	9	15	16	11	149
A42	20	22	22	21	14	25	11	13	26	35	26	20	255
A43	37	25	32	40	38	42	35	27	43	42	47	34	442
A44	36	32	39	42	45	39	37	39	34	42	49	45	479
A45	42	30	31	37	38	39	43	17	32	47	35	35	426
A46	43	30	34	49	55	45	39	37	52	48	41	49	522
A47	36	36	26	48	46	25	39	31	29	39	39	45	439
Direktion 4	222	189	197	247	258	225	215	174	225	268	253	239	2712
A52	7	6	14	13	13	18	15	17	14	17	13	17	164
A53	13	15	11	14	7	9	7	16	7	17	18	6	140
A54	10	9	7	14	11	14	11	10	9	17	13	12	137
A55	15	13	18	15	9	10	15	10	14	18	13	16	166
A56	29	44	48	37	54	44	50	28	45	42	48	52	521
A57	9	6	11	7	2	8	7	6	7	10	9	6	88
A58	11	10	17	21	13	26	18	12	20	30	21	20	219
Direktion 5	94	103	126	121	109	129	123	99	116	151	135	129	1435
A61	17	12	17	19	25	18	13	11	19	25	11	12	199
A62	20	24	29	39	27	29	21	33	32	34	32	36	356
A63	18	13	29	22	24	19	21	21	18	28	24	16	253
A64	21	35	39	45	39	28	47	29	36	45	50	45	459
A65	40	38	34	46	45	56	37	38	42	46	46	41	509
A66	29	42	45	45	57	50	55	51	50	57	65	57	603
Direktion 6	145	164	193	216	217	200	194	183	197	235	228	207	2379
Berlin	917	904	1012	1160	1101	1061	1052	913	1088	1270	1163	1164	12805

Verkehrsunfälle(VU) mit Beteiligung von Senioren nach Polizeiabschnitten/Direktionen und Monaten 2008

Abweichung zum Vorjahr in + -%													
Polizeiabschnitte/ Direktionen	Monat												
	Jan	Feb	Mär	Apr	Mai	Jun	Jul	Aug	Sep	Okt	Nov	Dez	Gesamt
A11													
A12													
A13													
A14													
A15													
A16													
A17													
A18													
A19													
Direktion 1	-3,38	37,10	16,77	25,47	5,71	16,23	0,56	10,69	23,49	22,22	-0,51	26,53	14,26
A21													
A22													
A23													
A24													
A25													
A26													
A27													
Direktion 2	13,40	34,44	-6,87	34,36	-0,82	-5,49	17,59	-9,43	8,04	11,20	-5,49	28,50	8,68
A31													
A32													
A33													
A34													
A35													
A36													
Direktion 3	27,40	25,00	12,64	41,77	-4,21	31,65	-8,60	8,54	-3,74	23,96	1,57	42,22	14,79
A41													
A42													
A43													
A44													
A45													
A46													
A47													
Direktion 4	14,43	18,87	-4,37	29,32	19,44	13,64	-1,38	-17,14	-14,12	20,18	6,30	8,64	6,98
A52													
A53													
A54													
A55													
A56													
A57													
A58													
Direktion 5	-21,67	22,62	5,88	24,74	-12,10	12,17	-6,82	-9,17	-14,07	11,03	1,50	16,22	1,41
A61													
A62													
A63													
A64													
A65													
A66													
Direktion 6	-23,28	17,99	-4,93	18,03	8,50	18,34	14,79	0,55	-2,48	27,03	14,57	39,86	9,73
Berlin	-0,11	26,08	0,90	28,04	4,56	11,45	4,37	-4,30	-0,73	18,69	3,01	25,16	9,11

Verkehrsunfälle(VU) mit Beteiligung von Senioren nach tageszeitlicher Verteilung und Monaten 2008

Stunde	Monat												Gesamt
	Jan	Feb	Mär	Apr	Mai	Jun	Jul	Aug	Sep	Okt	Nov	Dez	
00.00-00.59	1	1	2	3	2	9	2	5	5	0	4	4	38
01.00-01.59	1	1	1	1	2	2	1	1	0	0	0	1	11
02.00-02.59	0	0	1	1	0	0	0	0	0	0	0	1	3
03.00-03.59	0	0	0	2	1	1	2	0	3	0	2	1	12
04.00-04.59	2	1	1	0	1	0	1	1	0	3	2	0	12
05.00-05.59	2	2	2	0	1	3	1	1	1	1	4	3	21
06.00-06.59	7	6	2	3	4	10	7	4	7	12	6	2	70
07.00-07.59	14	23	30	26	26	18	24	15	19	28	26	20	269
08.00-08.59	34	44	44	43	50	63	54	38	46	49	57	31	553
09.00-09.59	75	61	95	91	91	104	84	65	78	91	61	68	964
10.00-10.59	84	84	123	136	124	112	108	107	115	142	116	106	1357
11.00-11.59	104	99	121	134	123	94	113	87	125	149	120	117	1386
12.00-12.59	89	111	85	110	101	92	96	110	83	122	101	128	1228
13.00-13.59	76	75	87	109	89	80	69	97	102	107	108	85	1084
14.00-14.59	83	106	80	101	92	95	89	60	116	102	105	107	1136
15.00-15.59	68	74	101	114	92	85	100	68	86	94	81	88	1051
16.00-16.59	63	60	57	80	87	81	86	70	98	111	91	98	982
17.00-17.59	83	40	58	79	69	84	73	72	76	87	113	108	942
18.00-18.59	46	56	41	49	72	55	57	47	54	65	76	91	709
19.00-19.59	34	27	35	35	35	31	36	25	29	43	33	49	412
20.00-20.59	23	10	23	23	14	16	16	15	18	27	18	23	226
21.00-21.59	12	9	13	8	9	12	12	13	12	15	19	11	145
22.00-22.59	10	11	7	8	12	5	17	9	10	14	11	15	129
23.00-23.59	6	3	3	4	4	9	4	3	5	8	9	7	65
Insgesamt	917	904	1012	1160	1101	1061	1052	913	1088	1270	1163	1164	12805

Abweichung zum Vorjahr in + -%

Stunde	Monat												Gesamt
	Jan	Feb	Mär	Apr	Mai	Jun	Jul	Aug	Sep	Okt	Nov	Dez	
00.00-00.59			-33,33	50,00	-33,33		0,00	400,00	25,00		33,33	100,00	58,33
01.00-01.59	-50,00	-50,00	-50,00		0,00	-33,33	0,00	0,00				0,00	-47,62
02.00-02.59			0,00	0,00								0,00	-50,00
03.00-03.59							100,00		50,00			0,00	50,00
04.00-04.59	100,00	0,00			0,00			0,00			0,00		33,33
05.00-05.59	0,00	-50,00	100,00		0,00	-25,00	-66,67	-66,67	0,00	-85,71	300,00	50,00	-27,59
06.00-06.59	-22,22	-33,33	-66,67	0,00	-42,86	42,86	75,00	0,00	133,33	71,43	-57,14	-50,00	-9,09
07.00-07.59	-44,00	64,29	42,86	100,00	18,18	-5,26	84,62	-16,67	0,00	75,00	0,00	0,00	19,03
08.00-08.59	-8,11	12,82	-10,20	4,88	-18,03	6,78	17,39	-13,64	-4,17	19,51	54,05	29,17	5,13
09.00-09.59	11,94	27,08	11,76	16,67	18,18	35,06	7,69	-8,45	-16,13	-4,21	-17,57	41,67	8,19
10.00-10.59	-12,50	16,67	29,47	25,93	2,48	27,27	-6,90	17,58	15,00	31,48	-5,69	29,27	13,08
11.00-11.59	5,05	26,92	-3,20	36,73	-0,81	-8,74	-1,74	-9,38	17,92	13,74	6,19	15,84	7,53
12.00-12.59	-2,20	29,07	-24,11	14,58	-3,81	4,55	12,94	7,84	-25,23	6,09	-16,53	75,34	3,63
13.00-13.59	-14,61	36,36	12,99	37,97	7,23	-2,44	-27,37	2,11	12,09	20,22	2,86	-2,30	5,55
14.00-14.59	27,69	65,63	-6,98	26,25	2,22	14,46	4,71	-25,00	23,40	0,99	47,89	30,49	15,80
15.00-15.59	-9,33	39,62	12,22	52,00	-2,13	8,97	38,89	-22,73	-18,10	14,63	-16,49	-3,30	5,10
16.00-16.59	8,62	9,09	-18,57	-4,76	38,10	0,00	14,67	-6,67	-5,77	21,98	-5,21	18,07	5,03
17.00-17.59	9,21	29,03	-19,44	27,42	1,47	40,00	4,29	24,14	18,75	42,62	48,68	31,71	20,77
18.00-18.59	-20,69	14,29	10,81	32,43	20,00	0,00	-18,57	-12,96	-11,48	58,54	-3,80	65,45	8,08
19.00-19.59	0,00	-3,57	12,90	52,17	2,94	14,81	-12,20	-19,35	11,54	38,71	-21,43	16,67	5,64
20.00-20.59	91,67	-41,18	43,75	187,50	16,67	0,00	6,67	-21,05	-33,33	92,86	-21,74	-8,00	10,78
21.00-21.59	20,00	50,00	8,33	0,00	-25,00	140,00	0,00	-7,14	-20,00	0,00	137,50	37,50	16,00
22.00-22.59	233,33	175,00	-12,50	14,29	33,33	-54,55	183,33	125,00	-9,09	7,69	37,50	50,00	37,23
23.00-23.59	20,00	50,00	-25,00	33,33	0,00	50,00	33,33	0,00	-16,67	100,00	28,57	16,67	22,64
Insgesamt	-0,11	26,08	0,90	28,04	4,56	11,45	4,37	-4,30	-0,73	18,69	3,01	25,16	25,16

Anzahl der Seniorenverkehrsunfälle in Berlin nach Tagesstunden 2008 / 2007

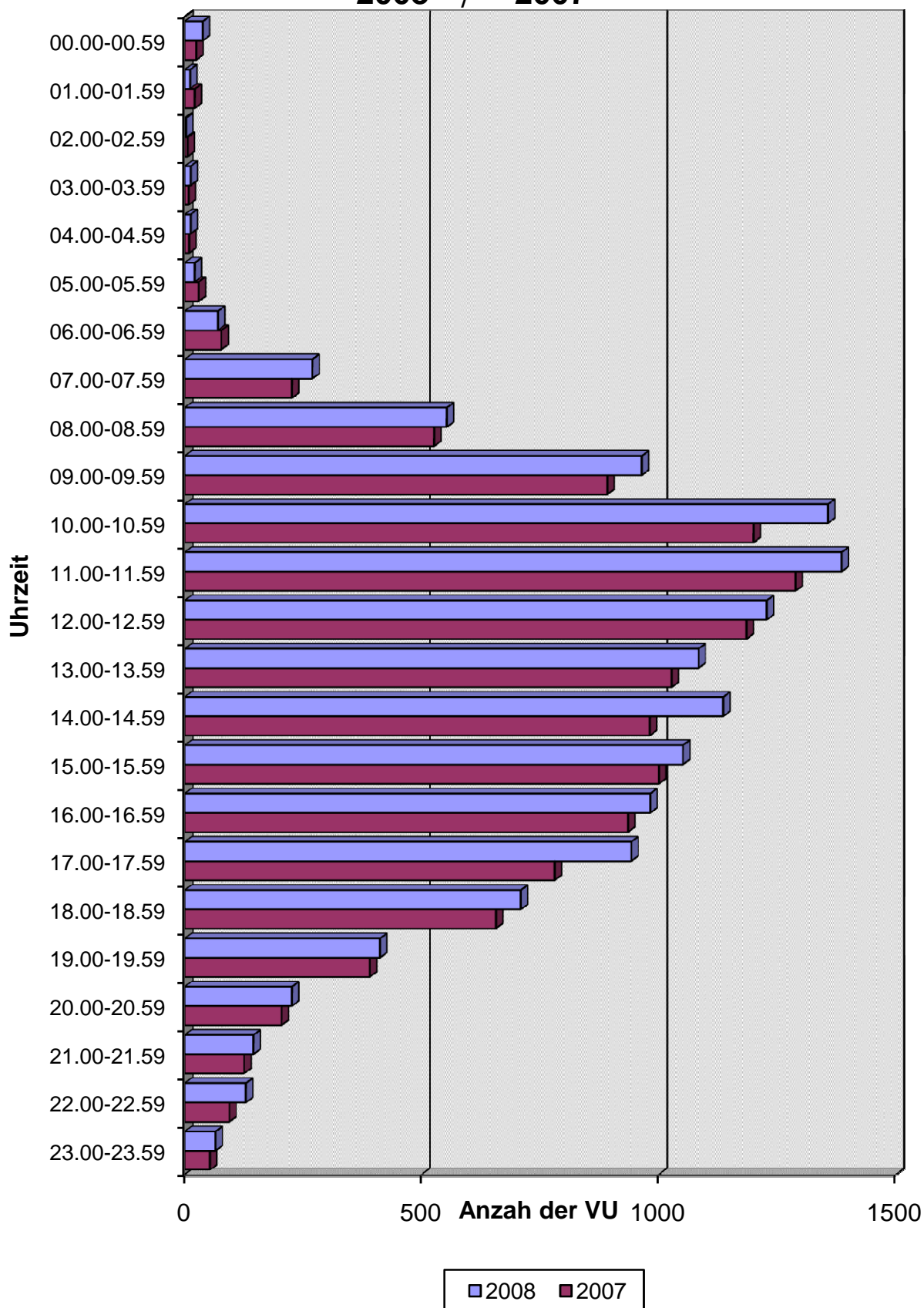

Verkehrsunfälle(VU) mit Beteiligung von Senioren nach Verwaltungsbezirken und Wochentagen 2008

Verwaltungsbezirke	Wochentag						
	So	Mo	Di	Mi	Do	Fr	Sa
Mitte	96	197	173	192	238	186	139
Friedrichshain-Kreuzberg	34	104	107	97	116	93	61
Pankow	68	216	186	185	189	182	112
Charlottenburg-Wilmersdorf	125	329	310	337	324	301	191
Spandau	49	162	168	145	146	156	101
Steglitz-Zehlendorf	93	233	257	219	262	191	131
Tempelhof-Schöneberg	94	242	208	222	233	201	127
Neukölln	46	138	146	113	155	129	100
Treptow-Köpenick	77	169	189	176	193	186	122
Marzahn-Hellersdorf	28	109	99	91	108	107	67
Lichtenberg	30	110	124	119	99	106	70
Reinickendorf	76	201	163	186	182	158	105
Berlin	816	2210	2130	2082	2245	1996	1326

Abweichung zum Vorjahr in + -%

Verwaltungsbezirke	Wochentag						
	So	Mo	Di	Mi	Do	Fr	Sa
Mitte	37,14	7,65	17,69	14,97	27,96	-4,12	18,80
Friedrichshain-Kreuzberg	-15,00	-12,61	12,63	-17,09	28,89	8,14	-17,57
Pankow	7,94	8,54	11,38	17,83	10,53	13,75	14,29
Charlottenburg-Wilmersdorf	14,68	3,46	8,39	9,42	15,71	13,16	5,52
Spandau	-24,62	5,19	23,53	9,85	-7,01	13,04	14,77
Steglitz-Zehlendorf	14,81	-7,54	9,36	3,30	2,34	-15,86	-4,38
Tempelhof-Schöneberg	44,62	14,69	10,05	20,00	30,90	5,79	9,48
Neukölln	-8,00	-17,37	23,73	-4,24	15,67	-2,27	26,58
Treptow-Köpenick	10,00	-6,11	23,53	11,39	15,57	1,64	-0,81
Marzahn-Hellersdorf	7,69	0,93	23,75	7,06	18,68	20,22	8,06
Lichtenberg	-26,83	12,24	13,76	29,35	-4,81	17,78	16,67
Reinickendorf	33,33	19,64	4,49	78,85	13,04	-7,60	5,00
Berlin	10,72	2,46	13,84	13,46	13,67	3,63	7,37

**Verkehrsunfälle(VU) mit Beteiligung von Senioren
nach Verwaltungsbezirken und Wochentagen**

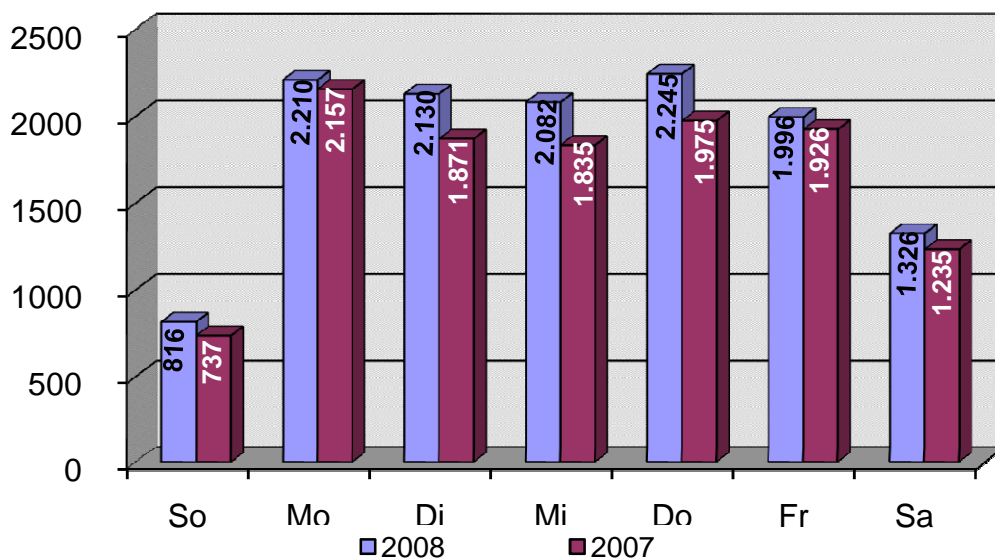

Verkehrsunfälle(VU) mit Beteiligung von Senioren nach Polizeiabschnitten/Direktionen und Wochentagen 2008

Polizeiabschnitte/ Direktionen	Wochentag						
	So	Mo	Di	Mi	Do	Fr	Sa
A11	47	105	81	98	109	85	53
A12	29	96	82	88	73	73	52
A13	27	88	71	75	79	70	50
A14	18	55	70	57	63	48	31
A15	12	34	17	20	16	28	15
A16	11	39	28	33	32	37	16
Direktion 1	144	417	349	371	372	341	217
A21	26	64	71	48	67	66	47
A22	41	115	108	92	100	93	74
A23	17	77	73	73	55	68	38
A24	36	67	68	89	64	77	28
A25	32	83	77	88	85	81	53
A26	13	54	59	61	68	47	35
A27	9	30	22	31	30	25	17
Direktion 2	174	490	478	482	469	457	292
A31	10	23	19	23	26	12	10
A32	18	51	45	49	50	51	28
A33	15	25	27	24	28	28	17
A34	22	37	33	33	61	26	38
A35	14	38	27	35	38	39	28
A36	17	24	23	30	35	31	18
Direktion 3	96	198	174	194	238	187	139
A41	7	25	27	23	23	26	18
A42	23	60	31	38	51	34	18
A43	36	86	74	65	89	59	33
A44	27	84	84	78	82	74	50
A45	26	74	78	63	82	62	41
A46	31	74	105	91	93	70	58
A47	37	71	67	81	76	67	40
Direktion 4	187	474	466	439	496	392	258
A52	7	30	31	25	28	28	15
A53	9	17	19	27	25	26	17
A54	4	21	35	19	25	13	20
A55	13	28	26	21	36	37	5
A56	29	89	83	73	93	79	75
A57	5	18	13	15	15	13	9
A58	13	40	44	30	48	24	20
Direktion 5	80	243	251	210	270	220	161
A61	10	34	35	34	32	29	25
A62	16	65	61	50	64	62	38
A63	12	44	38	41	44	45	29
A64	20	76	89	85	67	77	45
A65	35	92	89	71	86	85	51
A66	42	77	100	105	107	101	71
Direktion 6	135	388	412	386	400	399	259
Berlin	816	2210	2130	2082	2245	1996	1326

Verkehrsunfälle(VU) mit Beteiligung von Senioren nach Polizeiabschnitten/Direktionen und Wochentagen

Abweichung zum Vorjahr in + -%							
Polizeiabschnitte/ Direktionen	Wochentag						
	So	Mo	Di	Mi	Do	Fr	Sa
A11							
A12							
A13							
A14							
A15							
A16							
Direktion 1	20,00	13,32	7,72	42,15	12,05	2,71	9,60
A21							
A22							
A23							
A24							
A25							
A26							
A27							
Direktion 2	0,00	3,81	13,27	9,55	7,82	13,12	8,96
A31							
A32							
A33							
A34							
A35							
A36							
Direktion 3	37,14	7,61	18,37	16,17	27,27	-3,61	16,81
A41							
A42							
A43							
A44							
A45							
A46							
A47							
Direktion 4	28,08	2,38	9,91	10,58	14,02	-6,00	1,98
A52							
A53							
A54							
A55							
A56							
A57							
A58							
Direktion 5	-11,11	-14,44	17,84	-10,64	20,54	1,38	5,92
A61							
A62							
A63							
A64							
A65							
A66							
Direktion 6	-1,46	0,52	20,82	15,22	10,50	10,22	5,71
Berlin	10,72	2,46	13,84	13,46	13,67	3,63	7,37

Verkehrsunfälle(VU) mit Beteiligung von Senioren nach Direktionen und Wochentagen 2008

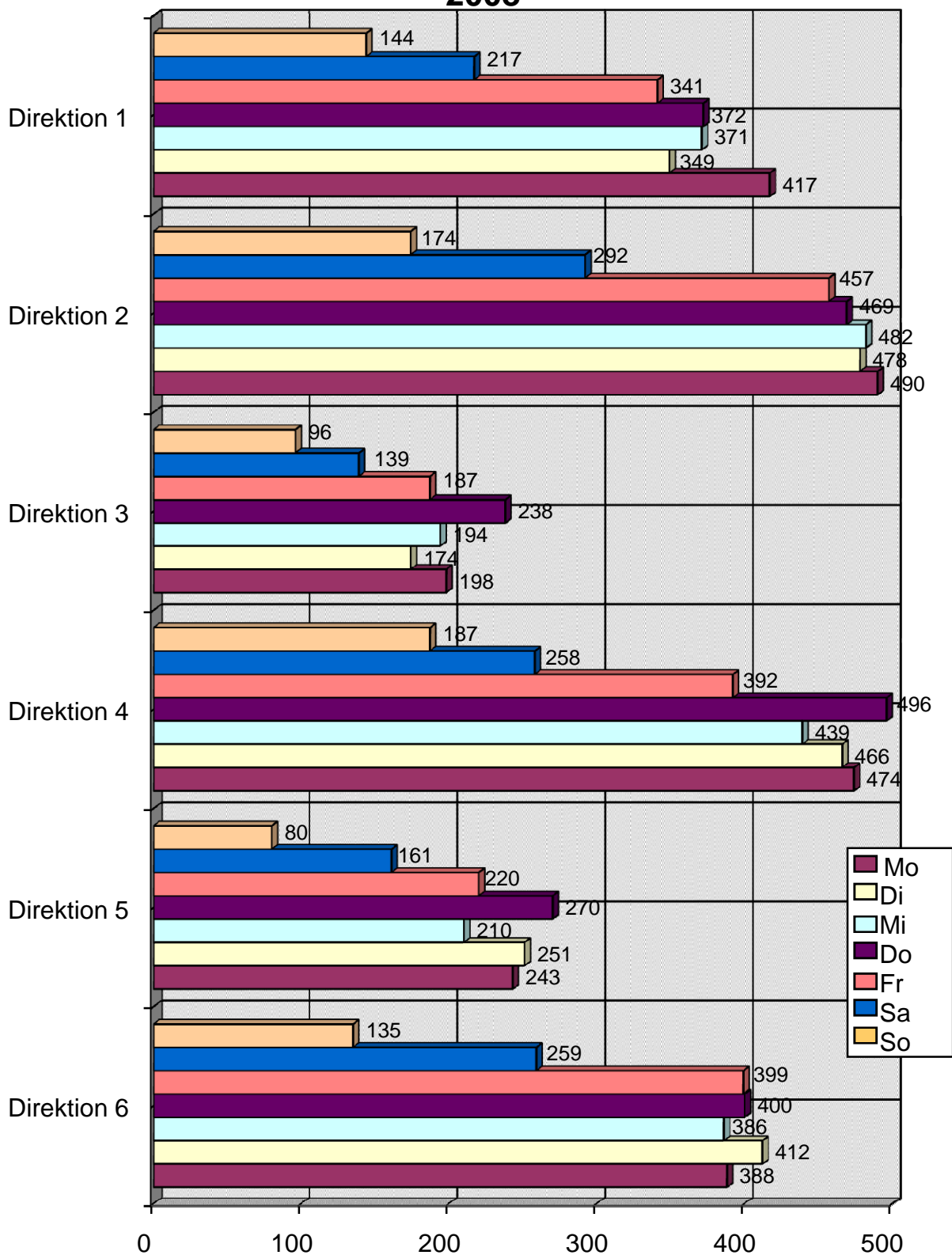

Unfallverursacher nach Altersgruppen und Verwaltungsbezirken 2008

Verwaltungsbezirke	Altersgruppe							Unbe- kannt	Gesamt
	Kinder 0 -14 Jahre	Jugendliche 15-17 Jahre	junge Erwachsene 18-24 Jahre	Erwachsene 25-44 Jahre	Erwachsene 45- 64 Jahre	Senioren > 64 Jahre			
Mitte	4	2	70	272	132	786	32	1298	
Friedrichshain-Kreuzberg	2	1	33	141	80	377	20	654	
Pankow	4	2	54	182	132	791	21	1186	
Charlottenburg-Wilmersdorf	3	1	78	329	265	1281	45	2002	
Spandau	5	7	60	172	133	572	19	968	
Steglitz-Zehlendorf	5	1	51	196	170	985	22	1430	
Tempelhof-Schöneberg	6	2	80	247	178	858	31	1402	
Neukölln	7	2	46	152	90	556	15	868	
Treptow-Köpenick	7	3	57	180	131	760	14	1152	
Marzahn-Hellersdorf	1	1	39	97	78	401	6	623	
Lichtenberg	3	1	34	106	66	455	13	678	
Reinickendorf	13	3	50	188	120	715	15	1104	
Berlin	60	26	652	2262	1575	8537	253	13365	

Verwaltungsbezirke	Abweichung zum Vorjahr in + - %							
	Kinder 0 -14 Jahre	Jugendliche 15-17 Jahre	junge Erwachsene 18-24 Jahre	Erwachsene 25-44 Jahre	Erwachsene 45- 64 Jahre	Senioren > 64 Jahre	Unbe- kannt	Gesamt
Mitte	33,33	0,00	42,86	23,64	-6,38	15,08	-23,81	13,86
Friedrichshain-Kreuzberg	-33,33	0,00	-8,33	8,46	19,40	-3,58	33,33	1,71
Pankow	0,00	-33,33	35,00	-2,67	-3,65	21,32	-8,70	13,38
Charlottenburg-Wilmersdorf	-40,00	-50,00	-8,24	-2,66	6,85	17,20	0,00	10,24
Spandau	25,00	133,33	11,11	28,36	10,83	0,70	46,15	8,04
Steglitz-Zehlendorf	-28,57	-87,50	-26,09	-10,91	-13,71	7,77	-38,89	-1,45
Tempelhof-Schöneberg	100,00	100,00	12,68	12,79	28,06	18,02	10,71	18,01
Neukölln	133,33	100,00	2,22	-3,80	-1,10	4,91	-21,05	2,48
Treptow-Köpenick	133,33	-50,00	14,00	-5,26	3,97	12,59	-44,00	7,16
Marzahn-Hellersdorf	-66,67	-66,67	18,18	16,87	1,30	14,25	-40,00	11,25
Lichtenberg	0,00	0,00	-15,00	13,98	-16,46	18,80	30,00	11,33
Reinickendorf	0,00	-25,00	-15,25	30,56	5,26	18,18	-21,05	15,24
Berlin	11,11	-25,71	3,33	6,90	2,54	12,74	-11,23	9,29

Unfallverursacher nach Altersgruppen 2008

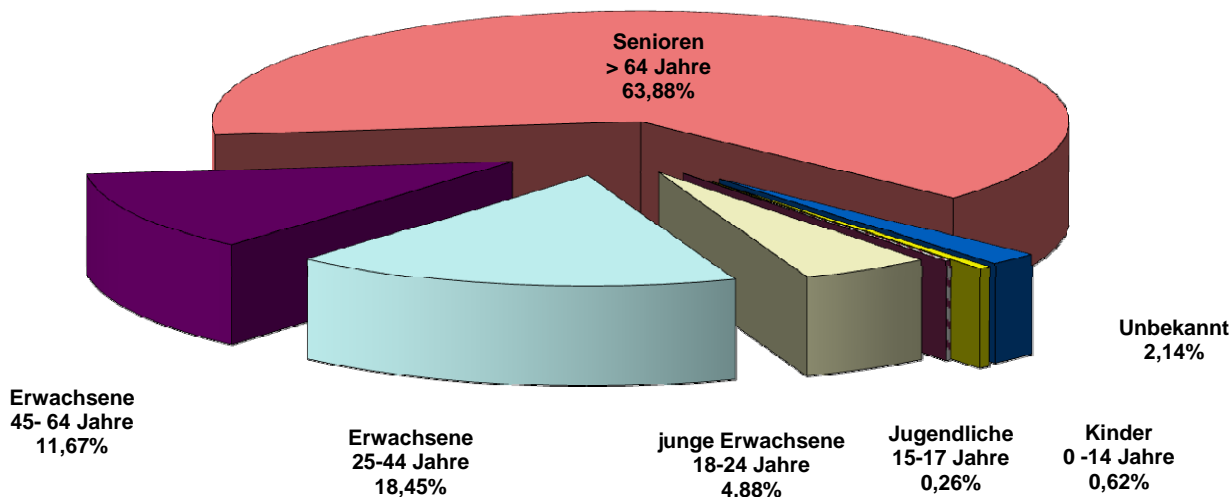

Unfallverursacher nach Altersgruppen und Polizeiabschnitten / Direktionen 2008

Polizeiabschnitte/ Direktionen	Altersgruppe							Unbe- kannt	Gesamt
	Kinder 0 -14 Jahre	Jugendliche 15-17 Jahre	junge Erwachsene 18-24 Jahre	Erwachsene 25-44 Jahre	Erwachsene 45- 64 Jahre	Senioren > 64 Jahre			
A11	6	2	29	95	74	380	11	597	
A12	7	1	21	93	46	335	4	507	
A13	1	0	20	64	53	331	9	478	
A14	0	0	22	52	39	236	6	355	
A15	1	1	6	35	19	84	3	149	
A16	2	1	6	31	21	142	3	206	
Direktion 1	17	5	104	370	252	1508	36	2292	
A21	2	4	28	70	47	249	7	407	
A22	2	0	29	97	87	418	17	650	
A23	2	3	23	80	69	233	9	419	
A24	1	0	22	91	59	269	6	448	
A25	1	0	19	67	72	354	9	522	
A26	0	1	11	70	40	212	14	348	
A27	0	0	5	26	24	117	2	174	
Direktion 2	8	8	137	501	398	1852	64	2968	
A31	0	0	3	29	12	85	2	131	
A32	0	1	23	63	23	191	9	310	
A33	1	0	5	34	23	106	3	172	
A34	0	1	17	50	31	157	6	262	
A35	2	0	16	51	25	140	7	241	
A36	1	0	7	45	19	110	5	187	
Direktion 3	4	2	71	272	133	789	32	1303	
A41	0	0	10	26	22	100	5	163	
A42	3	0	10	52	24	168	6	263	
A43	1	0	17	55	50	324	4	451	
A44	0	0	38	96	62	301	10	507	
A45	1	1	13	64	52	303	7	441	
A46	3	1	22	77	69	360	11	543	
A47	3	1	22	73	68	286	10	463	
Direktion 4	11	3	132	443	347	1842	53	2831	
A52	0	1	11	31	19	100	7	169	
A53	0	0	5	35	21	85	2	148	
A54	1	0	9	26	16	89	1	142	
A55	1	0	11	40	18	104	2	176	
A56	5	2	26	85	56	362	11	547	
A57	1	0	6	17	14	54	3	95	
A58	1	0	10	59	26	136	9	241	
Direktion 5	9	3	78	293	170	930	35	1518	
A61	1	1	10	26	25	139	2	204	
A62	1	0	19	63	52	225	4	364	
A63	0	1	20	34	26	176	2	259	
A64	2	0	24	80	41	316	11	474	
A65	3	2	29	81	70	339	5	529	
A66	4	1	28	99	61	421	9	623	
Direktion 6	11	5	130	383	275	1616	33	2453	
Berlin	60	26	652	2262	1575	8537	253	13365	

Unfallverursacher nach Altersgruppen und Polizeiabschnitten / Direktionen

Polizeiabschnitte/ Direktionen	Abweichung zum Vorjahr in + - %							
	Kinder 0 -14 Jahre	Jugendliche 15-17 Jahre	junge Erwachsene 18-24 Jahre	Erwachsene 25-44 Jahre	Erwachsene 45- 64 Jahre	Senioren > 64 Jahre	Unbe- kannt	Gesamt
A11								
A12								
A13								
A14								
A15								
A16								
Direktion 1	0,00	-28,57	5,05	11,45	0,40	19,78	-14,29	14,20
A21								
A22								
A23								
A24								
A25								
A26								
A27								
Direktion 2	-11,11	60,00	-1,44	6,14	8,45	11,63	10,34	9,56
A31								
A32								
A33								
A34								
A35								
A36								
Direktion 3	33,33	0,00	44,90	23,64	-5,67	14,85	-23,81	13,90
A41								
A42								
A43								
A44								
A45								
A46								
A47								
Direktion 4	10,00	-66,67	-5,71	0,91	2,97	12,25	-17,19	7,23
A52								
A53								
A54								
A55								
A56								
A57								
A58								
Direktion 5	50,00	50,00	-3,70	2,09	7,59	1,31	2,94	2,15
A61								
A62								
A63								
A64								
A65								
A66								
Direktion 6	22,22	-50,00	5,69	4,64	-2,48	14,77	-26,67	9,36
Berlin	11,11	-25,71	3,33	6,90	2,54	12,74	-11,23	9,29

Unfallverursacher nach Altersgruppen und Direktionen

2008

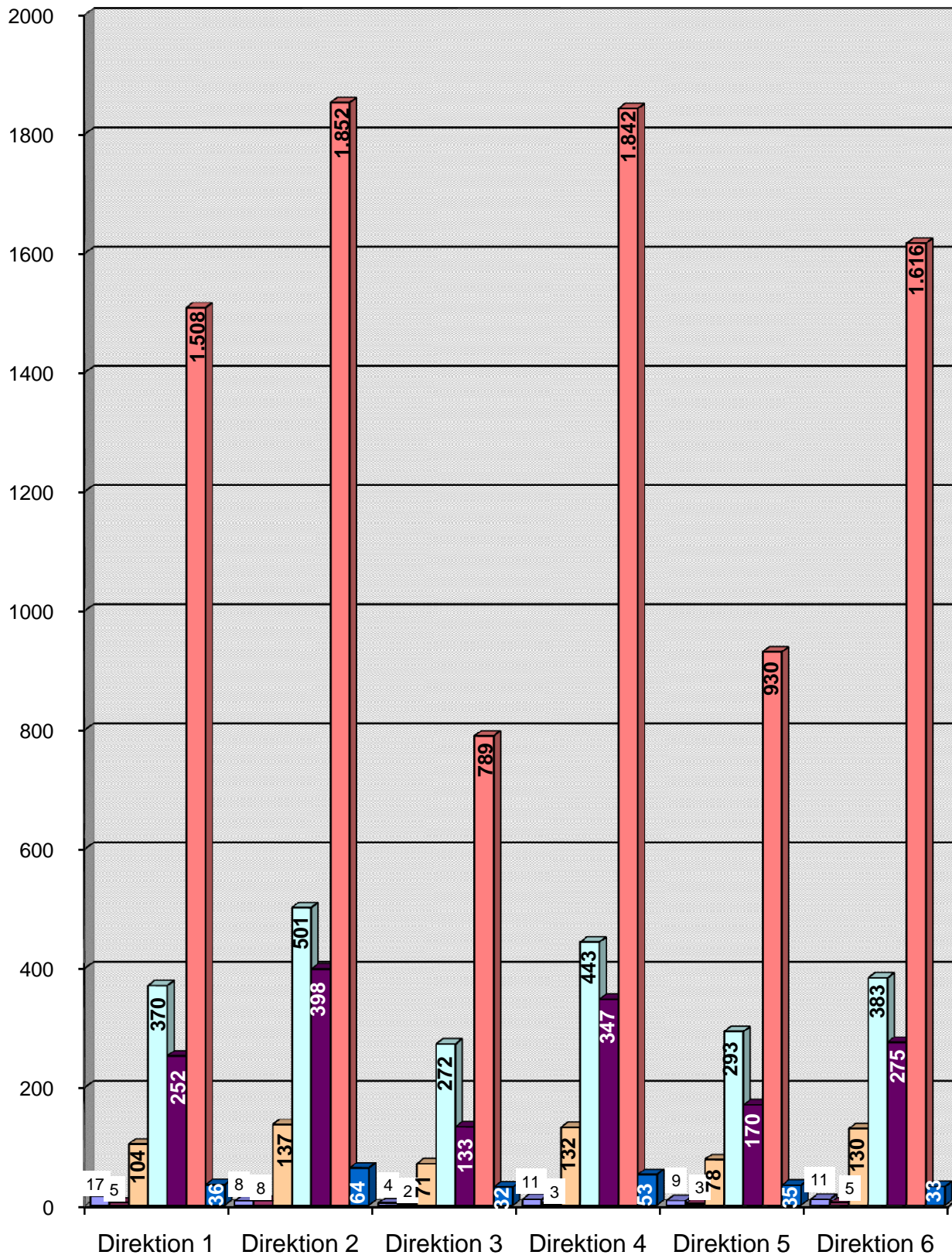

■ Kinder 0-14 Jahre
■ Jugendliche 15-17 Jahre
■ junge Erwachsene 18-24 Jahre
■ Erwachsene 25-44 Jahre
■ Erwachsene 45-64 Jahre
■ Senioren > 64 Jahre
■ Unbekannt

Unfallverursachende Senioren nach Altersgruppen und Verwaltungsbezirken 2008

Verwaltungsbezirke	Altersgruppe						Gesamt
	65-69 Jahre	70-74 Jahre	75-79 Jahre	80-84 Jahre	85- 89 Jahre	90 Jahre und älter	
Mitte	407	211	109	47	10	2	786
Friedrichshain-Kreuzberg	195	97	53	20	10	2	377
Pankow	333	243	139	59	16	1	791
Charlottenburg-Wilmersdorf	602	358	177	96	40	8	1281
Spandau	251	160	94	42	21	4	572
Steglitz-Zehlendorf	365	268	173	120	54	5	985
Tempelhof-Schöneberg	388	252	127	67	22	2	858
Neukölln	248	159	84	45	16	4	556
Treptow-Köpenick	309	248	126	65	11	1	760
Marzahn-Hellersdorf	170	131	60	31	9	0	401
Lichtenberg	202	121	87	40	4	1	455
Reinickendorf	304	226	100	58	24	3	715
Berlin	3774	2474	1329	690	237	33	8537

Verwaltungsbezirke	Abweichung zum Vorjahr in %						Gesamt
	65-69 Jahre	70-74 Jahre	75-79 Jahre	80-84 Jahre	85- 89 Jahre	90 Jahre und älter	
Mitte	11,20	19,89	26,74	34,29	-44,44	0,00	15,08
Friedrichshain-Kreuzberg	-1,02	-1,02	-18,46	-13,04	150,00	-50,00	-3,58
Pankow	12,50	26,56	34,95	59,46	-20,00	-75,00	21,32
Charlottenburg-Wilmersdorf	12,73	21,36	22,07	6,67	48,15	300,00	17,20
Spandau	1,21	0,63	-6,93	10,53	16,67	0,00	0,70
Steglitz-Zehlendorf	2,53	4,69	13,82	10,09	42,11	66,67	7,77
Tempelhof-Schöneberg	11,82	21,74	39,56	9,84	22,22	-33,33	18,02
Neukölln	0,40	2,58	23,53	7,14	0,00	100,00	4,91
Treptow-Köpenick	4,75	25,89	5,00	58,54	-47,62	0,00	12,59
Marzahn-Hellersdorf	5,59	47,19	-10,45	14,81	28,57		14,25
Lichtenberg	16,09	11,01	45,00	21,21	-33,33	0,00	18,80
Reinickendorf	18,75	46,75	-7,41	-4,92	0,00	50,00	18,18
Berlin	8,54	18,54	13,98	15,58	9,22	17,86	12,74

Unfallverursachende Senioren nach Altersgruppen

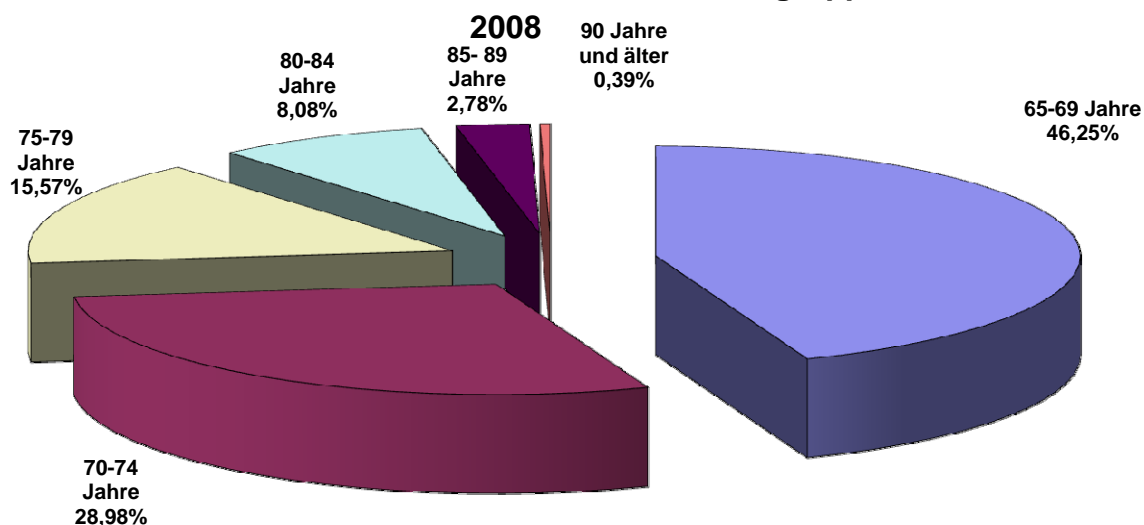

Unfallverursachende Senioren nach Altersgruppen und Polizeiabschnitten / Direktionen 2008

Polizeiabschnitte/ Direktionen	Altersgruppe						Gesamt
	65-69 Jahre	70-74 Jahre	75-79 Jahre	80-84 Jahre	85- 89 Jahre	90 Jahre und älter	
A11	165	115	56	31	11	2	380
A12	139	111	44	27	13	1	335
A13	138	91	67	29	6	0	331
A14	98	77	37	17	6	1	236
A15	40	29	10	4	1	0	84
A16	57	48	25	9	3	0	142
Direktion 1	637	471	239	117	40	4	1508
A21	108	69	43	19	8	2	249
A22	174	118	68	36	19	3	418
A23	108	64	35	16	8	2	233
A24	131	71	39	20	7	1	269
A25	149	112	49	28	13	3	354
A26	115	54	27	14	2	0	212
A27	68	29	10	5	4	1	117
Direktion 2	853	517	271	138	61	12	1852
A31	47	19	12	7	0	0	85
A32	94	54	31	10	2	0	191
A33	58	25	16	6	1	0	106
A34	74	51	21	8	2	1	157
A35	67	39	19	11	3	1	140
A36	67	25	11	5	2	0	110
Direktion 3	407	213	110	47	10	2	789
A41	54	31	7	4	2	2	100
A42	76	49	27	11	5	0	168
A43	117	85	50	45	26	1	324
A44	147	78	40	29	7	0	301
A45	130	80	52	31	9	1	303
A46	118	105	71	44	19	3	360
A47	111	92	53	22	8	0	286
Direktion 4	753	520	300	186	76	7	1842
A52	53	27	10	6	3	1	100
A53	53	19	6	3	3	1	85
A54	35	30	13	7	2	2	89
A55	49	30	15	5	4	1	104
A56	164	98	56	33	10	1	362
A57	22	15	12	3	2	0	54
A58	67	34	24	9	2	0	136
Direktion 5	443	253	136	66	26	6	930
A61	64	38	31	6	0	0	139
A62	102	72	33	13	5	0	225
A63	68	59	27	18	4	0	176
A64	138	83	56	34	4	1	316
A65	142	118	51	27	1	0	339
A66	167	130	75	38	10	1	421
Direktion 6	681	500	273	136	24	2	1616
Berlin	3774	2474	1329	690	237	33	8537

Unfallverursachende Senioren nach Altersgruppen und Polizeiabschnitten / Direktionen

Polizeiabschnitte/ Direktionen	Abweichung zum Vorjahr in %						
	65-69 Jahre	70-74 Jahre	75-79 Jahre	80-84 Jahre	85- 89 Jahre	90 Jahre und älter	Gesamt
A11							
A12							
A13							
A14							
A15							
A16							
Direktion 1	15,40	35,73	12,74	19,39	-9,09	-33,33	19,78
A21							
A22							
A23							
A24							
A25							
A26							
A27							
Direktion 2	9,36	13,88	10,16	7,81	35,56	100,00	11,63
A31							
A32							
A33							
A34							
A35							
A36							
Direktion 3	10,30	21,02	26,44	34,29	-44,44	0,00	14,85
A41							
A42							
A43							
A44							
A45							
A46							
A47							
Direktion 4	7,11	12,31	23,46	9,41	35,71	16,67	12,25
A52							
A53							
A54							
A55							
A56							
A57							
A58							
Direktion 5	-0,23	0,40	3,82	1,54	30,00	0,00	1,31
A61							
A62							
A63							
A64							
A65							
A66							
Direktion 6	8,27	26,58	10,53	34,65	-29,41	0,00	14,77
Berlin	8,54	18,54	13,98	15,58	9,22	17,86	12,74

Unfallverursachende Senioren nach Altersgruppen und Verkehrsbeteiligungsart 2008

Altersgruppen der Senioren	Verkehrsbeteiligungsart						Gesamt
	Pkw	Lkw	motorisierte Zweiräder	Fußgänger	Radfahrer	Sonstige*	
65-69 Jahre	3353	162	47	44	125	43	3774
70-74 Jahre	2279	30	33	36	78	18	2474
75-79 Jahre	1246	8	7	24	33	11	1329
80-84 Jahre	654	1	2	16	15	2	690
85- 89 Jahre	216	3	0	11	5	2	237
90 Jahre und älter	26	2	0	4	1	0	33
Senioren	7774	206	89	135	257	76	8537

Altersgruppen der Senioren	Abweichung zum Vorjahr in + - %						Gesamt
	Pkw	Lkw	motorisierte Zweiräder	Fußgänger	Radfahrer	Sonstige*	
65-69 Jahre	7,54	25,58	20,51	-10,20	15,74	26,47	8,54
70-74 Jahre	18,64	-6,25	153,85	2,86	0,00	125,00	18,54
75-79 Jahre	14,31	60,00	40,00	-4,00	-15,38	450,00	13,98
80-84 Jahre	18,91	-50,00	100,00	-44,83	7,14	100,00	15,58
85- 89 Jahre	13,09			-15,38	-50,00	0,00	9,22
90 Jahre und älter	4,00			100,00	0,00		17,86
Senioren	12,75	22,62	50,85	-11,76	2,80	61,70	12,74

Unfallverursachende Senioren 2008

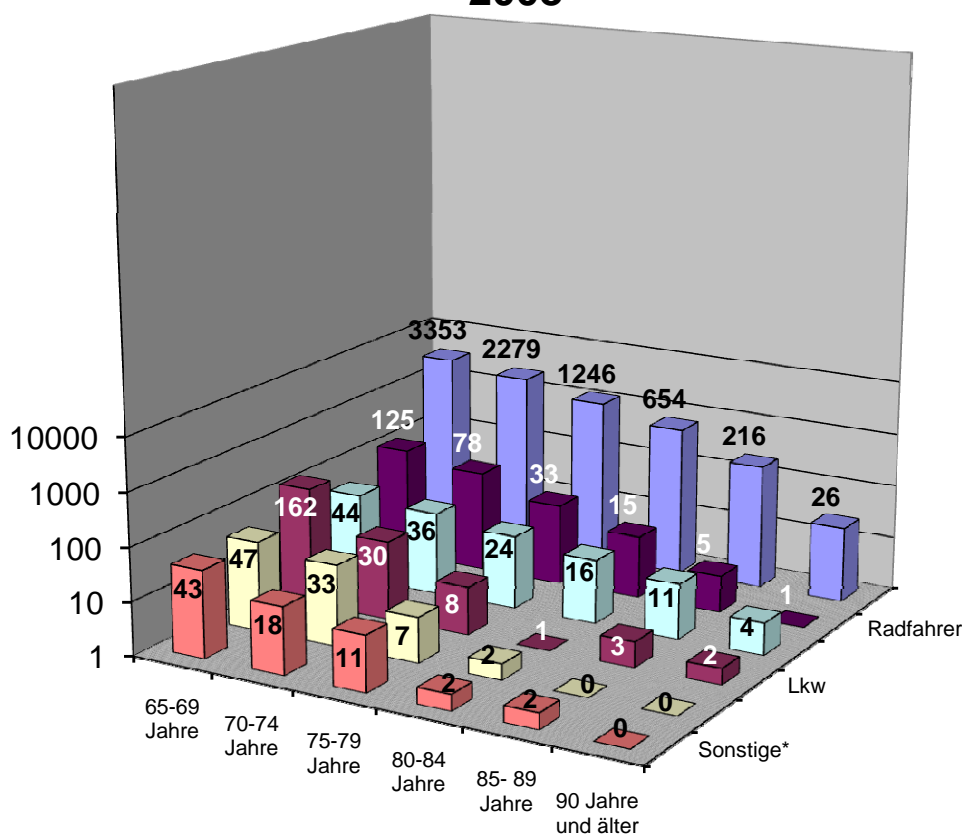

*Sonstige: alle nicht aufgeführten Beteiligungsarten

Ausgewählte Unfallursachen der Senioren nach Verkehrsbeteiligungsart 2008

Unfallursachen**	Verkehrsbeteiligungsart						
	Pkw	Lkw	motorisierte Zweiräder	Fußgänger	Radfahrer	Sonstige*	Gesamt
Alkoholeinfluß (01)	90	0	3	6	9	1	109
Fahrbahnbenutzung (10)	12	1	2		97	0	112
Nicht angepaßte Geschwindigkeit (13)	191	4	24		26	4	249
Ungenügender Sicherheitsabstand (14)	2886	117	27		28	43	3101
Fahrstreifenwechsel (26)	1151	37	8		3	9	1208
Vorfahrt nicht gewährt (27,28)	787	4	6		19	0	816
Nichtbeachten der Regelung (31)	131	2	1		9	1	144
Fehler beim Abbiegen (35)	903	37	16		18	19	993
Einfahren in den Fließverkehr (37)	684	4	9		41	4	742
Falsches Verhalten gegenüber Fußgängern (38-42)	103	2	0		7	0	112
Falsches Verhalten der Fußgänger beim Überschreiten der Fahrbahn							
- LZA / VP-Regelung (60)				18			
- auf Fußgängerüberwegen (61)				1			
- Nähe LZA-Furt / F.-Überweg (62)				14			
- plötzliches Hervortreten (63)				17			
- Fahrzeugverkehr mißachtet (64)				93			
- sonstiges Fehlverhalten (65)				0			
Andere Fehler der Fußgänger (69)				7			

Unfallursachen**	Abweichung zum Vorjahr in + - %						
	Pkw	Lkw	motorisierte Zweiräder	Fußgänger	Radfahrer	Sonstige*	Gesamt
Alkoholeinfluß (01)	28,57		0,00	-45,45	-43,75		9,00
Fahrbahnbenutzung (10)	20,00				8,99		13,13
Nicht angepaßte Geschwindigkeit (13)	1,60	33,33	84,62		-7,14		7,33
Ungenügender Sicherheitsabstand (14)	18,86	44,44	28,57		-3,45	72,00	20,01
Fahrstreifenwechsel (26)	12,73	48,00	100,00		0,00	-18,18	13,53
Vorfahrt nicht gewährt (27,28)	3,96	-20,00	-33,33		0,00		3,16
Nichtbeachten der Regelung (31)	-0,76	0,00			-30,77		-2,04
Fehler beim Abbiegen (35)	8,40	42,31	220,00		0,00	280,00	11,95
Einfahren in den Fließverkehr (37)	0,29	-55,56	80,00		20,59	33,33	1,23
Falsches Verhalten gegenüber Fußgängern (38-42)	10,75	0,00			-41,67		4,67
Falsches Verhalten der Fußgänger beim Überschreiten der Fahrbahn							
- LZA / VP-Regelung (60)				-10,00			
- auf Fußgängerüberwegen (61)							
- Nähe LZA-Furt / F.-Überweg (62)				55,56			
- plötzliches Hervortreten (63)				41,67			
- Fahrzeugverkehr mißachtet (64)				-18,42			
- sonstiges Fehlverhalten (65)							
Andere Fehler der Fußgänger (69)				75,00			

* Sonstige: alle nicht aufgeführten Beteiligungsarten

** Mehrfachnennung möglich

Ausgewählte Unfallursachen von Senioren

■ 2007 ■ 2008

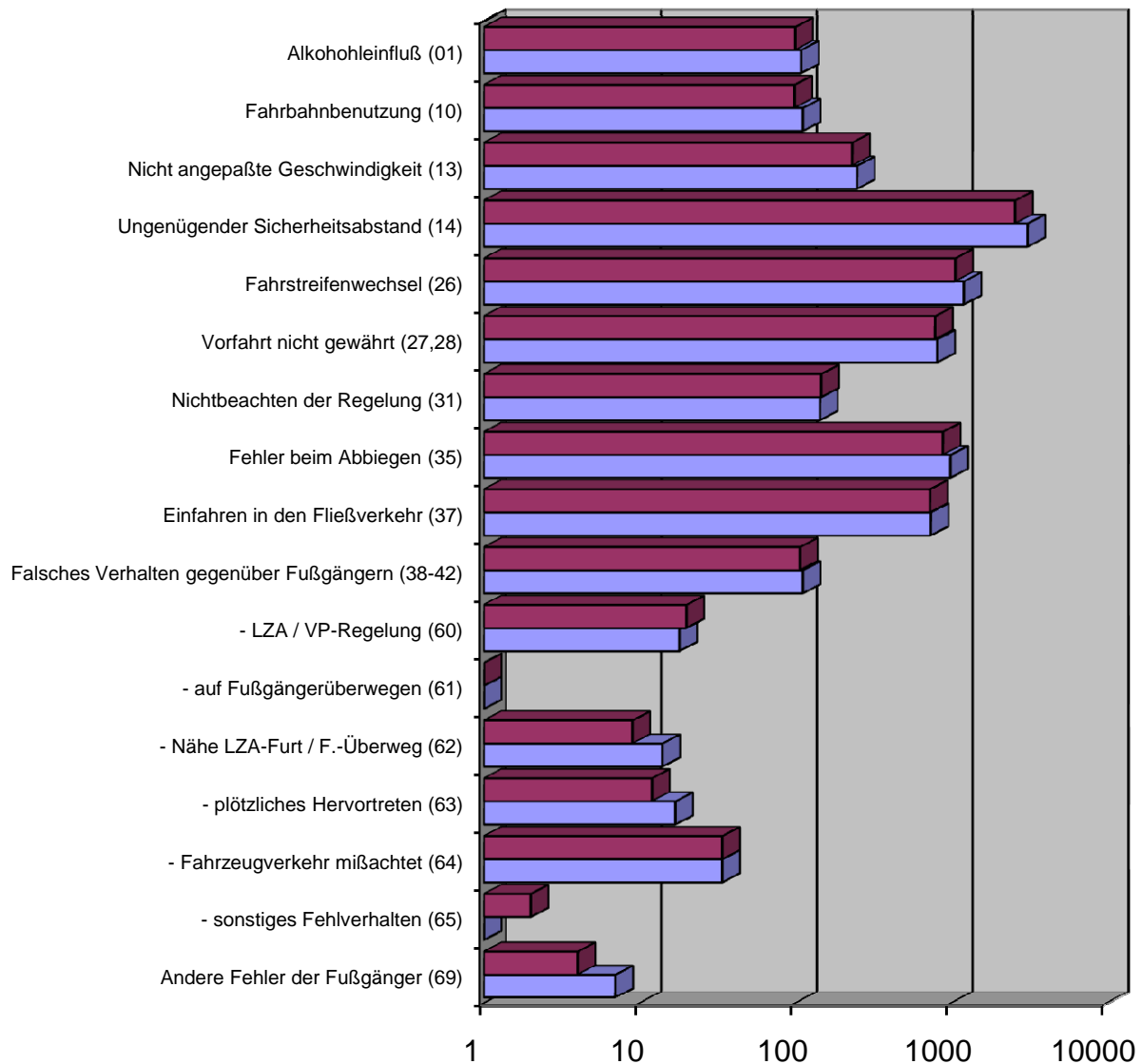

* Sonstige: alle nicht aufgeführten Beteiligungsarten

** Mehrfachnennung möglich

**Unfallörtlichkeiten von Seniorenverkehrsunfällen
in der Direktion 1
nach Polizeiabschnitten und Bezirken(alt)**

2008			
Pol.Abschnitt	Bezirk (alt)	Ort	Anzahl
11	RD	111 AS EICHBORNDAMM V A 111 NORD N TFT >S	1
		111 AS HOLZHAUSER STR HAUPTFAHRBAHN >S	1
		111 AS KURT-SCHUHMACHER-PL AUSF N KURT-SCHU-PL	1
		111 AS KURT-SCHUMACHER-DAMM EINF V KURT-SCHUM-D	1
		111 AS SCHULZENDORFER STR HAUPTFAHRBAHN >N	1
		111 AS SEIDELSTR HAUPTFAHRBAHN >S	1
		111 AS WAIDMANNSLUSTER D AUSF N WAIDMANNSLUSTER	2
		111 AS WAIDMANNSLUSTER D EINF V HERMSDORFER (O)	1
		111 AS WAIDMANNSLUSTER DAMM HAUPTFAHRBAHN >S	3
		111 Z A 111 NORDEN U AUSF N KURT-SCHU-PL HAUPTFB	1
		111 Z AS EICHBORNDAMM U AS KURT-SCHUM-D HAUPTFB	2
		111 Z AS EICHBORNDAMM U AUSF N KURT-SCHU-PL HAUP	1
		111 Z AS FLUGH TEGEL,SAATW U AS KURT-SCHUM-D HFB	1
		111 Z AS HOLZHAUSER STR U AS SEIDELSTR HAUPTFB	2
		111 Z AS KURT-SCHU-D U AS EICHBORNDAMM HAUPTFB	1
		111 Z AS SEIDELSTR U AS HOLZHAUSER STR HAUPTFB	1
		111 Z EINF SCHARNWEBERSTR U AS KURT-SCHU-PL VERB	1
		111 Z EINF V KURT-SCHU-PLA U 111 NORDEN HAUPTFB	1
		ALLMENDEWEG	1
		ALMAZEILE / FRIEDERIKESTR.	1
		ALTENHOFER WEG / CONRADSTR. / ZIEKOWSTR. / TREPLINER WEG	1
		ALT-HEILIGENSEE	1
		ALT-HEILIGENSEE / FÄHRSTR. / DORFAUE HEILIGENSEE	1
		ALT-HEILIGENSEE / HEILIGENSEESTR. / HENNINGSDORFER STR. / SCHULZENDORFER STR.	1
		ALT-REINICKENDORF / ROEDERNALLEE / VELTENER STR.	1
		ALT-TEGEL / MEDEBACHER WEG	1
		AM BORSIGTURM	1
		AM DACHSBAU	1
		AM DACHSBAU / HEILIGENSEESTR. / BUMPFUHLPARK	1
		AM DACHSBAU / RUPPINER CHAUSSEE	4
		AM NORDGRABEN	3
		AM NORDGRABEN / EICHBORNDAMM	2
		AM NORDGRABEN / GORKISTR. / STRAÙE 184 / PARK BORSIGAUE	1
		AM NORDGRABEN / HOLZHAUSER STR.	3
		AM NORDGRABEN / TRIFTSTR. / TRIFTBRÜCKE	3
		AM TEGELER HAFEN	1
		AN DER KOPPEL	1
		AN DER MÜHLE / KAROLINENSTR. / WAIDMANNSLUSTER DAMM	11
		ANTONIENSTR.	3
		ANTONIENSTR. / AUGUSTE-VIKTORIA-ALLEE	3
		ANTONIENSTR. / BREITENBACHSTR. / EICHBORNDAMM / MIRAISTR.	5
		ANTONIENSTR. / KIENHORSTSTR.	1
		ANTONIENSTR. / SCHARNWEBERSTR. / A 111 BAB AUTOBAHNZUBRINGER HAMBURG / 111 AS EI	6
		ANTONIENSTR. / WITTESTR.	2
		ANTONIENSTR. / ZOBELTITZSTR.	1
		AROSER ALLEE / GRINDELWALDWEG	1
		AROSER ALLEE / HOLLÄNDERSTR.	2
		AROSER ALLEE / LINDAUER ALLEE	4
		AROSER ALLEE / ZERMATTER STR.	1
		ASCHEBERGER WEG	1
AUGUSTE-VIKTORIA-ALLEE	2		
AUGUSTE-VIKTORIA-ALLEE / BERENHORSTSTR.	1		

**Unfallörtlichkeiten von Seniorenverkehrsunfällen
in der Direktion 1
nach Polizeiabschnitten und Bezirken(alt)**

2008			
Pol.Abschnitt	Bezirk (alt)	Ort	Anzahl
11	RD	AUGUSTE-VIKTORIA-ALLEE / EICHBORNDAMM	1
		AUGUSTE-VIKTORIA-ALLEE / GENERAL-BARBY-STR.	1
		AUGUSTE-VIKTORIA-ALLEE / HUMBOLDTSTR. / OLLENHAUERSTR.	2
		AUGUSTE-VIKTORIA-ALLEE / MELLER BOGEN	1
		AUGUSTE-VIKTORIA-ALLEE / ZOBELTITZSTR. / QUÄKERSTR.	2
		BASELER STR. / MARIABRUNNER WEG / ZERMATTER STR.	1
		BEATESTR. / JÖRSSTR.	1
		BEKASSINENWEG	3
		BELFASTER STR. / HOLLÄNDERSTR.	1
		BERLINER STR.	8
		BERLINER STR. / AM BORSIGTURM	2
		BERLINER STR. / BERNAUER STR. / HOLZHAUSER STR. / SEIDELSTR. / BERNHARD-LICHTENB	5
		BERLINER STR. / BRUNOWSTR.	4
		BERLINER STR. / EGELLSSTR. / WITTESTR.	2
		BERLINER STR. / ERNSTSTR. / AM BORSIGTURM	1
		BERLINER STR. / GORKISTR.	1
		BERLINER STR. / GRUßDORFSTR.	1
		BERLINER STR. / KAROLINENSTR. / SCHLOßSTR. / AM TEGELER HAFEN	1
		BERLINER STR. / NAMSLAUSTR.	2
		BERLINER STR. / SCHLIEPERSTR.	2
		BERLINER STR. / VEITSTR.	3
		BERNAUER STR.	8
		BERNAUER STR. / MAIENWERDERWEG	2
		BERNAUER STR. / STERKRADER STR.	2
		BERNAUER STR. / STRAÙE L (HOKA III) / KGA AM HOHENZOLLERNKANAL	1
		BERNSTORFFSTR.	1
		BIEDENKOPFER STR.	1
		BLANKESTR. / FRIEDRICH-KARL-STR. / REUTERSTR.	2
		BLANKESTR. / SCHARNWEBERSTR.	5
		BOLLESTR. / TILE-BRÜGGE-WEG	1
		BONIFAZIUSSTR. / SANDGRASWEG / WAIDMANNSLUSTER DAMM	2
		BORGFELDER STEIG	1
		BORSIGWALDER WEG / CONRADSTR.	1
		BOTTROPER WEG	1
		BREITENBACHSTR. / HOLZHAUSER STR. / SCHUBARTSTR.	1
		BRUNOWSTR.	3
		BRUNOWSTR. / BUDESTR.	1
		BRUSEBERGSTR.	1
		BUDESTR.	8
		BUDESTR. / BERNSTORFFSTR.	1
		BUDESTR. / GRUßDORFSTR.	2
		BUDESTR. / WAIDMANNSLUSTER DAMM	3
		CONRADSTR. / ERNSTSTR.	1
		CONRADSTR. / HOLZHAUSER STR. / SOLTAUER STR.	1
		DAMKITZSTR.	1
		DÜNENWEG / WAIDMANNSLUSTER DAMM	1
		EGIDYSTR.	1
		EGIDYSTR. / WAIDMANNSLUSTER DAMM	1
		EICHBORNDAMM	9
		EICHBORNDAMM / KIENHORSTSTR.	2
EICHBORNDAMM / OLBENDORFER WEG	1		
EICHBORNDAMM / SCHARNWEBERSTR. / A 111 BAB AUTOBAHNZUBRINGER HAMBURG / 111 AS EI	5		

**Unfallörtlichkeiten von Seniorenverkehrsunfällen
in der Direktion 1
nach Polizeiabschnitten und Bezirken(alt)**

2008			
Pol.Abschnitt	Bezirk (alt)	Ort	Anzahl
11	RD	ELCHDAMM	2
		ELCHDAMM / SANDHAUSER STR.	1
		EMMENTALER STR.	1
		ENGELMANNWEG / SCHARNWEBERSTR.	1
		ERNSTSTR.	1
		ERNSTSTR. / MIRAISTR. / KGA FRÜHAUF	1
		ESCHACHSTR. / GORKISTR.	1
		FLOHRSTR. / SEIDELSTR.	2
		FLOTTENSTR. / ROEDERNALLEE	3
		FLUGPLATZ TEGEL	7
		FRIEDRICH-KARL-STR. / OLLENHAUERSTR.	1
		GENERAL-BARBY-STR.	1
		GENERAL-BARBY-STR. / SCHARNWEBERSTR.	3
		GENERAL-WOYNA-STR.	1
		GENERAL-WOYNA-STR. / SCHARNWEBERSTR.	3
		GORKISTR.	3
		GORKISTR. / MIRAISTR.	1
		GORKISTR. / ZIEKOWSTR.	4
		GOTTHARDSTR.	5
		GOTTHARDSTR. / HOLLÄNDERSTR.	1
		GOTTHARDSTR. / SCHARNWEBERSTR.	3
		GRAF-HAESELER-STR. / SCHARNWEBERSTR.	2
		GRINDELWALDWEG	1
		GROßKOPFSTR.	1
		GROßKOPFSTR. / OLLENHAUERSTR.	2
		GRUßDORFSTR.	3
		HABICHTSTR.	1
		HABICHTSTR. / KONRADSHÖHER STR. / MILANSTR. / WALDKAUZSTR.	1
		HATZFELDTALLEE	1
		HECHELSTR. / SCHARNWEBERSTR.	2
		HECHELSTR. / ZOBELTITZSTR.	1
		HEILIGENSEESTR.	3
		HEILIGENSEESTR. / KAROLINENSTR. / RUPPNER CHAUSSEE	2
		HEILIGENSEESTR. / KONRADSHÖHER STR.	3
		HEILIGENSEESTR. / REIHERALLEE	1
		HEILIGENSEESTR. / SCHWARZER WEG	1
		HENNIGSDORFER STR. / SCHÖNBAUMER WEG	1
		HERMSDORFER DAMM / WAIDMANNSLUSTER DAMM / A 111 BAB AUTOBAHNZUBRINGER HAMBURG /	22
		HOLLÄNDERSTR.	9
		HOLZHAUSER STR.	10
		HOLZHAUSER STR. / A 111 BAB AUTOBAHNZUBRINGER HAMBURG / 111 AS HOLZHAUSER STR AU	4
		HOLZHAUSER STR. / MIRAISTR.	4
		HOLZHAUSER STR. / TRIFTSTR.	1
HOLZHAUSER STR. / WITTESTR.	3		
HUMANNSTR.	1		
HUMBOLDTSTR.	4		
IM BRACHFELDWINKEL / WAIDMANNSLUSTER DAMM	1		
INNUNGSSTR. / OTISSTR. / WITTESTR.	1		
INNUNGSSTR. / SOLTAUER STR.	1		
KAPWEG	4		
KAPWEG / KURT-SCHUMACHER-DAMM	8		
KAROLINENSTR.	9		

**Unfallörtlichkeiten von Seniorenverkehrsunfällen
in der Direktion 1
nach Polizeiabschnitten und Bezirken(alt)**

2008			
Pol.Abschnitt	Bezirk (alt)	Ort	Anzahl
11	RD	KIEFHEIDER WEG	1
		KIEFHEIDER WEG / KIEFHEIDER WEG	1
		KIEFHEIDER WEG / RUPPNER CHAUSSEE	4
		KIENHORSTSTR. / LIENEMANNSTR.	1
		KIENHORSTSTR. / OLLENHAUERSTR.	1
		KLAMANNSTR. / LINDAUER ALLEE	2
		KÖGELSTR. / OLLENHAUERSTR.	1
		KÖNIGSWEG / BERNSTORFFSTR.	1
		KURT-SCHUMACHER-DAMM	5
		KURT-SCHUMACHER-DAMM / A 111 BAB AUTOBAHNZUBRINGER HAMBURG / 111 AS KURT-SCHUHMA	2
		KURT-SCHUMACHER-DAMM / HINCKELDEYBRÜCKE	1
		KURT-SCHUMACHER-DAMM / OLLENHAUERSTR. / SCHARNWEBERSTR. / KURT- SCHUMACHER-PLATZ	9
		KURT-SCHUMACHER-DAMM / RUE CHARLES CALMETTE	1
		KURT-SCHUMACHER-DAMM / RUE DOMINIQUE LARREY / CHARLES-CORCELLE-RING	4
		KURZEBRACKER WEG / SILBERHAMMERWEG	1
		LINDAUER ALLEE	2
		LINDAUER ALLEE / OLLENHAUERSTR. / WALDSTR.	3
		LINDAUER ALLEE / ROEDERNALLEE / TEICHSTR.	5
		LINDAUER ALLEE / WALDOWSTR. / KIENHORSTPARK	2
		LÜBENER WEG / TEICHSTR.	1
		MARZAHNSTR. / TILE-BRÜGGE-WEG	2
		MEDEBACHER WEG / AM BORSIGTURM	1
		MIRAISTR.	3
		MORÄNENWEG / WAIDMANNSLUSTER DAMM	2
		NAMSLAUSTR.	4
		NAMSLAUSTR. / STOCKUMER STR.	2
		NEHEIMER STR.	2
		NORDLICHTSTR.	1
		OESERSTR. / STILLACHZEILE / ZIEKOWSTR.	1
		OLLENHAUERSTR.	17
		OLLENHAUERSTR. / PFAHLERSTR.	1
		OLLENHAUERSTR. / REINICKES HOF / KIENHORSTPARK	2
		OSIANDERWEG	1
		OTISSTR. / SEIDELSTR. / ALLEE ST. EXUPERY	3
		REINICKES HOF	1
		ROEDERNALLEE	2
		ROEDERNALLEE / THYSENSTR.	3
		RUPPNER CHAUSSEE	7
		RUPPNER CHAUSSEE / SCHULZENDORFER STR. / ZUR BAB A111-E26	6
		RUPPNER CHAUSSEE / STOLPMÜNDER WEG	3
		SAALMANNSTR. / WALDSTR.	2
		SANDHAUSER STR.	2
		SCHARNWEBERSTR.	23
		SCHARNWEBERSTR. / URANUSWEG	3
		SCHILLINGSTR.	1
		SCHLIEPERSTR.	2
		SCHLOSSSTR.	1
		SCHWARZSPECHTWEG	1
		SEIDELSTR. / A 111 BAB AUTOBAHNZUBRINGER HAMBURG / SEIDELSTRÄßENBRÜCKE / 111 AS	2
		SEIDELSTRÄßENBRÜCKE	1
SOLTAUER STR.	1		

**Unfallörtlichkeiten von Seniorenverkehrsunfällen
in der Direktion 1
nach Polizeiabschnitten und Bezirken(alt)**

2008			
Pol.Abschnitt	Bezirk (alt)	Ort	Anzahl
11	RD	SONNENWALDER WEG	1
		SPERBERSTR.	1
		STEILPFAD / WAIDMANNSLUSTER DAMM	1
		STERKRADER STR.	1
		STOCKUMER STR.	1
		STOLPMÜNDER WEG / SONNENWALDER WEG	1
		STRAÙE 22	1
		TEICHSTR.	3
		THERESENWEG	1
		THURBRUCHER STEIG	1
		TIETZSTR.	2
		TILE-BRÜGGE-WEG	1
		TILE-BRÜGGE-WEG / ZIEKOWSTR.	2
		TITUSWEG / WAIDMANNSLUSTER DAMM / ZIEKOWSTR.	3
		WAIDMANNSLUSTER DAMM	10
		WALDOWSTR.	1
		WALDSTR.	4
		WINTERTHURSTR.	1
		WITTESTR.	3
		ZIEKOWSTR.	2
		ZOBELTITZSTR.	1
		ZUFAHRT Z. FLUGHAFEN TEGEL	16
		ZUFAHRT Z. FLUGHAFEN TEGEL / FLUGPLATZ TEGEL	3
Verkehrsunfälle im Bezirk RD			578
Verkehrsunfälle im A 11			578
12	RD	111 Z AS WAIDMANNSL D U(AS) SCHULZEND S HAUPTFB	1
		AEGIRSTR. / REGINHARDSTR.	1
		ALEMANNENSTR. / SIGISMUNDKORSO	1
		ALMUTSTR. / BERLINER STR.	1
		ALT-LÜBARS	2
		ALT-LÜBARS / ZABEL-KRÜGER-DAMM	1
		ALT-REINICKENDORF	2
		ALT-REINICKENDORF / ALT-REINICKENDORF	1
		ALT-REINICKENDORF / RESIDENZSTR. / KLEMKESTR. / KOPENHAGENER STR.	4
		ALT-WITTENAU	1
		ALT-WITTENAU / EICHBORNDAMM	1
		ALT-WITTENAU / HERMSDORFER STR. / TRIFTSTR.	2
		ALT-WITTENAU / ROEDERNALLEE	1
		AM EICHENHAIN / SIGISMUNDKORSO	1
		AM GRÜNEN ZIPFEL / SIGISMUNDKORSO	1
		AM NORDGRABEN	1
		AM NORDGRABEN / BRÜCKE ÜBER DEN NORDGRABEN	2
		AM NORDGRABEN / ORANIENBURGER STR. / ORANIENBURGER BRÜCKE	3
		AM NORDGRABEN / ROEDERNALLEE / ROEDERNBRÜCKE	8
		AM SCHÄFERSEE / RESIDENZSTR. / SCHÄFERSEEPARK	2
		AM SEESCHLOß / JUNOSTR.	1
		AM STAND	1
		AM VIERRUTENBERG	1
		AM VIERRUTENBERG / BENEKENDORFFSTR.	1
		AM WAIDMANNSECK / ORANIENBURGER STR. / ORANIENDAMM	1
		AM WALDPARK / CECILIENALLEE / SOLQUELLSTR. / CECILIENPLATZ	1
		AM WALDPARK / HERMSDORFER DAMM / WALDSEEWEG / WALDSEEPARK	1

**Unfallörtlichkeiten von Seniorenverkehrsunfällen
in der Direktion 1
nach Polizeiabschnitten und Bezirken(alt)**

2008			
Pol.Abschnitt	Bezirk (alt)	Ort	Anzahl
12	RD	AMBOßWEG / WILHELMSRUHER DAMM	1
		AMENDESTR.	2
		ARTEMISSTR.	2
		ARTEMISSTR. / DIANA STR.	2
		AUBER STEIG	1
		BACKNANGER STR. / HEINSESTR.	1
		BEI DEN WÖRDEN / TRIFTSTR.	1
		BENEKENDORFFSTR.	1
		BENEKENDORFFSTR. / ORANIENDAMM	2
		BENEKENDORFFSTR. / SCHONACHER STR.	1
		BERGSTR.	1
		BERLINER STR.	7
		BERLINER STR. / BERTRAMSTR. / WACHSMUTHSTR.	2
		BERLINER STR. / BURGFRÄUENSTR. / VELTHEIMSTR.	4
		BERLINER STR. / HERMSDORFER DAMM	3
		BERLINER STR. / ROBINIENWEG	2
		BERLINER STR. / TEGELER STR.	1
		BERLINER STR. / TRINIUSSTR.	1
		BERNSHAUSENER RING / WITTENAUER STR.	1
		BOUMANNSTR.	1
		BRANDTSTR. / BRANDTSTR.	2
		BREITKOPFSTR.	1
		BREITKOPFSTR. / HAUSOTTERSTR.	1
		BRIENZER STR. / HOLLÄNDERSTR.	1
		BRIENZER STR. / SCHWYZER STR. / WALDERSEESTR.	1
		BÜDNERRING	2
		BÜDNERRING / REGINHARDSTR.	1
		BURGFRÄUENSTR.	2
		BURGFRÄUENSTR. / IM FISCHGRUND / FISCHGRUNDBRÜCKE	2
		BURGFRÄUENSTR. / OLAFSTR.	1
		BURGFRÄUENSTR. / ZELTINGER PLATZ	1
		CALAUER STR. / SENFTENBERGER RING	2
		DANNENWALDER WEG	1
		DANNENWALDER WEG / FINSTERWALDER STR. / WILHELMSRUHER DAMM	5
		DANNENWALDER WEG / SCHORFHEIDESTR.	1
		DANNENWALDER WEG / TREUENBRIETZENER STR. / WILHELMSRUHER DAMM	5
		DEUTSCHE STR. / FRIEDRICH-WILHELM-STR. / RESIDENZSTR.	4
		DIANA STR. / ORANIENDAMM / ZEHNTWERDERWEG	1
		DIANA STR. / WAIDMANNSLUSTER DAMM	3
		DIETRICHINGER WEG / ORANIENBURGER STR. / WITTENAUER STR.	2
		DOHNENSTEIG / FORSTSTR. / HERMSDORFER DAMM	1
		DREWITZER STR.	1
		DREWITZER STR. / FELLBACHER STR. / HERMSDORFER DAMM	1
		DÜSTERHAUPTSTR. / WAIDMANNSLUSTER DAMM	1
		EDELHOFDAMM / ORANIENBURGER CHAUSSEE	1
		EDELHOFDAMM / ZELTINGER PLATZ	1
		EICHBORNDAMM	3
		EICHBORNDAMM / ORANIENBURGER STR. / WILHELMSRUHER DAMM	4
		EICHBORNDAMM / SPIßWEG	1
		EICHBORNDAMM / TALDORFER WEG	1
		EICHHORSTER WEG	7
		EICHHORSTER WEG / FINSTERWALDER STR.	3
		EICHHORSTER WEG / SCHORFHEIDESTR. / WILHELMSRUHER DAMM	1

**Unfallörtlichkeiten von Seniorenverkehrsunfällen
in der Direktion 1
nach Polizeiabschnitten und Bezirken(alt)**

2008			
Pol.Abschnitt	Bezirk (alt)	Ort	Anzahl
12	RD	EICHHORSTER WEG / WALLENRODER STR.	1
		EICHHORSTER WEG / WITTENAUER STR.	1
		ELSESTR. / VELTHEIMSTR.	2
		EMMENTALER STR.	7
		EMMENTALER STR. / RESIDENZSTR.	4
		EMMENTALER STR. / SCHILLERRING	1
		EPENSTEINSTR. / PANKOWER ALLEE	1
		FALKENTALER STEIG	1
		FALKENTALER STEIG / FROHNAUER STR.	1
		FALKENTALER STEIG / HEINSESTR. / HERMSDORFER DAMM	1
		FALKENTALER STEIG / HOHENZOLLERNSTR.	1
		FELLBACHER STR. / HEINSESTR. / FELLBACHER PLATZ	1
		FINSTERWALDER STR.	3
		FORSTWEG	2
		FRÄSERSTEIG / ROEDERNALLEE	1
		FREIHEITSWEG / STEGEWEG	1
		FREIHERR-VOM-STEIN-STR. / HEINSESTR.	1
		FREIHERR-VOM-STEIN-STR. / HILLMANNSTR.	1
		FROHNAUER BRÜCKE	1
		FROHNAUER STR.	2
		FROHNAUER STR. / HERMSDORFER DAMM	4
		FROHNAUER STR. / KARMEITERWEG	1
		FROHNAUER STR. / KLOSTERHEIDER WEG	1
		FROHNAUER STR. / KNEIPPSTR.	1
		FROHNAUER STR. / WELFENALLEE	1
		FÜRSTENDAMM	4
		GLIENICKER STR.	1
		GOLLANCZSTR.	1
		GOLLANCZSTR. / KNIGGEWEG	1
		GOLLANCZSTR. / SCHÖNFLIEßER STR.	1
		GORKISTR.	1
		GUTACHSTR. / ZABEL-KRÜGER-DAMM	1
		HAUSOTTERSTR.	1
		HAUSOTTERSTR. / REGINHARDSTR.	2
		HAUSOTTERSTR. / RESIDENZSTR. / STARGARDTSTR.	4
		HEIDENHEIMER STR. / HERMSDORFER DAMM	1
		HEIDENHEIMER STR. / SCHRAMBERGER STR.	2
		HEINSESTR.	4
		HEINSESTR. / SCHRAMBERGER STR.	1
		HERMSDORFER DAMM	13
		HERMSDORFER DAMM / HERMSDORFER DAMM	1
		HERMSDORFER DAMM / HOHEFELDSTR.	3
		HERMSDORFER DAMM / MÜHLENFELDSTR.	1
		HERMSDORFER DAMM / OLAFSTR.	1
		HERMSDORFER DAMM / SCHLOßSTR.	1
		HERMSDORFER DAMM / SILVESTERWEG	1
		HERMSDORFER STR.	2
HERMSDORFER STR. / JEAN-JAURES-STR. / CYCLOPSTR. / KGA CYCLOP	1		
HOHEFELDSTR.	3		
HOLLÄNDERSTR. / LETTEALLEE / RESIDENZSTR. / FAHLANDGASSE / FRANZ-NEUMANN-PLATZ	4		
HOLLÄNDERSTR. / MARKSTR.	3		
HUBERTUSWEG / ORANIENBURGER CHAUSSEE / STAEHLEWEG	2		

**Unfallörtlichkeiten von Seniorenverkehrsunfällen
in der Direktion 1
nach Polizeiabschnitten und Bezirken(alt)**

2008			
Pol.Abschnitt	Bezirk (alt)	Ort	Anzahl
12	RD	IM AMSELTAL / NEUBRÜCKER STR.	1
		JÄGERSTIEG / ORANIENBURGER CHAUSSEE	1
		KARMEITERWEG	1
		KASINOWEG	1
		KLEMKESTR.	1
		KÖNIGSHORSTER STR.	1
		KÖNIGSHORSTER STR. / WILHELMSRUHER DAMM	2
		KOPENHAGENER STR.	1
		KREUZRITTERSTR.	1
		LAHRER PFAD / ZABEL-KRÜGER-DAMM	2
		LENGEDER STR.	1
		LENGEDER STR. / ROEDERNALLEE	2
		LINDAUER ALLEE	2
		LINDAUER ALLEE / RESIDENZSTR. / KOLPINGPLATZ	8
		LUDOLFINGERPLATZ	2
		LUDOLFINGERPLATZ / FROHNAUER BRÜCKE	3
		LUDOLFINGERWEG	2
		MARKGRAFENSTR. / SENHEIMER STR.	1
		MARKSCHEIDERSTR.	1
		MARKSTR.	2
		MARKSTR. / PANKOWER ALLEE / RESIDENZSTR.	3
		MARKSTR. / WALDERSEESTR.	2
		MAUSCHBACHER STEIG	1
		MAUSCHBACHER STEIG / ORANIENBURGER STR.	2
		MAUSCHBACHER STEIG / ORANIENBURGER STR. / KGA EINIGKEIT	1
		MAXIMILIANKORSO	1
		MAXIMILIANKORSO / NIBELUNGENSTR.	1
		MITTELBRUCHZEILE / RESIDENZSTR.	1
		MONTANSTR.	1
		MÜNCHENER STR. / STOLZINGSTR.	1
		NIMRODSTR.	1
		NORDBAHNSTR. / SOMMERSTR.	2
		ODILOSTR. / ROEDERNSTR.	1
		OLBENDORFER WEG	1
		ORANIENBURGER CHAUSSEE	3
		ORANIENBURGER CHAUSSEE / SCHÖNFLIEßER STR.	3
		ORANIENBURGER STR.	18
		ORANIENBURGER STR. / GÖSCHENPLATZ	1
		ORANIENBURGER STR. / RATHAUSPROMENADE / TESSENOWSTR.	1
		ORANIENBURGER STR. / ROEDERNALLEE	2
		ORANIENDAMM	4
		ORANIENDAMM / WAIDMANNSLUSTER DAMM / ZABEL-KRÜGER-DAMM	4
		ÖSCHELBRONNER WEG	1
		ÖSCHELBRONNER WEG / WITTENAUER STR.	1
		ÖSCHELBRONNER WEG / ZABEL-KRÜGER-DAMM	2
		PANKOWER ALLEE	2
		PANKOWER ALLEE / PAPIERSTR. / PROVINZSTR.	2
		PROVINZSTR.	1
		QUICKBORNER STR.	1
		RASCHDORFFSTR. / RESIDENZSTR. / THATERSTR.	3
RATHAUSPROMENADE	1		
REGINHARDSTR. / RITTERLANDWEG	1		
RESIDENZSTR.	19		

**Unfallörtlichkeiten von Seniorenverkehrsunfällen
in der Direktion 1
nach Polizeiabschnitten und Bezirken(alt)**

2008			
Pol.Abschnitt	Bezirk (alt)	Ort	Anzahl
12	RD	RESIDENZSTR. / RITTERLANDWEG	1
		RESIDENZSTR. / SIMMELSTR.	5
		ROBINIENWEG / TEGELER STR.	1
		ROEDERNALLEE	8
		ROEDERNALLEE / SCHMITZWEG	1
		ROEDERNALLEE / TESSENOWSTR. / KGA VOGELHAIN	2
		ROEDERNALLEE / WILHELM-GERICKE-STR.	4
		ROSENPLÜTERWEG	1
		RUE RACINE	1
		SCHLOßSTR.	3
		SCHLOßSTR. / WACHSMUTHSTR.	1
		SCHLUCHSEESTR.	2
		SCHONACHER STR. / ZABEL-KRÜGER-DAMM / SCHLUCHSEESTR.	3
		SCHÖNFLIEßER STR. / ZELTINGER STR.	2
		SCHORFHEIDESTR.	1
		SCHRAMBERGER STR.	1
		SCHULZENDORFER STR.	2
		SCHULZENDORFER STR. / FICHTESTR. / HEIDESTR.	1
		SCHULZENDORFER STR. / HERMSDORFER DAMM	2
		SENFTENBERGER RING	4
		SENFTENBERGER RING / SENFTENBERGER RING	1
		SENFTENBERGER RING / WILHELMSRUHER DAMM	2
		SIGISMUNDKORSO	5
		SILVESTERWEG	1
		SIMMELSTR. / WERFTENDENSTEIG	1
		SITTESTR. / TESSENOWSTR.	1
		SOLQUELLSTR. / WALDSEEWEG	1
		SPEERWEG	1
		STEGEWEG	1
		TALDORFER WEG	2
		TECHOWPROMENADE	1
		THILOWEG / TRIFTSTR. / AM TRIFTPARK	1
		THURGAUER STR. / WALLISER STR.	1
		TODTNAUER ZEILE	1
		TREUENBRIETZENER STR.	1
		TREUENBRIETZENER STR. / QUICKBORNER STR.	3
		ULMENSTR.	1
		WALDERSEESTR.	1
		WELFENALLEE	1
		WILHELMSRUHER DAMM	23
		WITTENAUER STR.	3
		WITTENAUER STR. / BLITZENRODER RING	1
		ZABEL-KRÜGER-DAMM	11
		ZELTINGER PLATZ	2
		ZELTINGER PLATZ / FROHNAUER BRÜCKE	1
		ZELTINGER PLATZ / ZELTINGER PLATZ	2
		ZELTINGER STR.	1
		ZERPENSCHLEUSER RING / QUICKBORNER STR.	2
		Verkehrsunfälle im Bezirk RD	
Verkehrsunfälle im A 12			493
13	PK	114 Z AS PRENZLAUER CH U BR BAHNHOFSTR HAUPTFB	1
		114 Z BR BAHNHOFSTR U AS BUCHER STR HAUPTFB	1

**Unfallörtlichkeiten von Seniorenverkehrsunfällen
in der Direktion 1
nach Polizeiabschnitten und Bezirken(alt)**

2008			
Pol.Abschnitt	Bezirk (alt)	Ort	Anzahl
13	PK	114 Z STADTGRENZE U BAHN-BRÜCKE HAUPTFAHRBAHN	1
		ACHTERMANNSTR.	1
		AM FEUCHTEN WINKEL	1
		AM FEUCHTEN WINKEL / PASEWALKER STR.	8
		AM ROLLBERG	1
		AM SCHLOßPARK	1
		AM SCHLOßPARK / GALENUSSTR. / MENDELSTR.	1
		AM WIESENGRUND / HAUPTSTR.	1
		AMALIENPARK / BREITE STR.	2
		ANGERWEG / FRIEDRICH-ENGELS-STR. / KASTANIENALLEE	5
		ANGERWEG / SCHILLERSTR. / SCHÖNHOLZER WEG	1
		ANLAGE EINIGKEIT / BLANKENFELDER CHAUSSEE / ROSENTHALER WEG	1
		ANLAGE IDEHORST	1
		ANNA-BRUSEBERG-STR. / SCHILLINGWEG	1
		ARKONASTR.	1
		ARKONASTR. / KISSINGENSTR. / STUBNITZSTR.	1
		ARNOUXSTR. / ROSENTHALER WEG	1
		BAHNHOFSTR. / BERLINER STR. / PASEWALKER STR. / ROSENTHALER STR.	7
		BAHNHOFSTR. / BLANKENBURGER WEG / PANKSTR.	3
		BERLINER STR.	5
		BERLINER STR. / BLANKENFELDER CHAUSSEE	1
		BERLINER STR. / BLANKENFELDER STR. / HAUPTSTR. / SCHÖNHAUSER STR.	4
		BERLINER STR. / BRENNERSTR. / MÜHLENSTR. / VINETASTR.	1
		BERLINER STR. / ELSA-BRÄNDSTRÖM-STR.	1
		BERLINER STR. / ESPLANADE / WESTERLANDSTR.	2
		BERLINER STR. / GRANITZSTR. / KISSINGENSTR.	3
		BERLINER STR. / SCHULSTR.	1
		BEUTHSTR. / BUCHHOLZER STR. / CHARLOTTENSTR.	1
		BEUTHSTR. / DIETZGENSTR. / PLATANENSTR. / BROSE PARK PANKOW	1
		BEUTHSTR. / WALDOWSTR.	1
		BINZSTR.	2
		BINZSTR. / BINZSTR.	1
		BINZSTR. / MAX-LINGNER-STR.	1
		BINZSTR. / NEUMANNSTR.	1
		BINZSTR. / PRENZLAUER PROMENADE	1
		BLANKENBURGER STR.	7
		BLANKENBURGER STR. / BLANKENBURGER STR.	2
		BLANKENBURGER STR. / DIETZGENSTR. / OSSIETZKYPLATZ	3
		BLANKENBURGER STR. / GRUMBKOWSTR.	3
		BLANKENBURGER STR. / LINDENBERGER STR.	1
		BLANKENBURGER STR. / PASEWALKER STR.	3
		BLANKENBURGER STR. / STRAÙE 199	2
		BLANKENBURGER STR. / ZIMBELSTR.	2
		BLANKENBURGER WEG / PASEWALKER STR.	2
		BLANKENBURGER WEG / STRAÙE 42	1
		BLANKENBURGER WEG / STRAÙE 44	1
		BLANKENFELDER CHAUSSEE	2
		BLANKENFELDER STR.	2
		BLANKENFELDER STR. / GARTENSTR.	1
		BLANKENFELDER STR. / ROSENTHALER WEG	1
BLEICHERODER STR. / KLAUSTALER STR.	1		
BLEICHERODER STR. / MENDELSTR. / STIFTSWEG	1		
BLEICHRÖDERPARK / DUSEKESTR. / SCHULSTR.	2		

**Unfallörtlichkeiten von Seniorenverkehrsunfällen
in der Direktion 1
nach Polizeiabschnitten und Bezirken(alt)**

2008			
Pol.Abschnitt	Bezirk (alt)	Ort	Anzahl
13	PK	BORKUMSTR. / NEUMANNSTR.	1
		BREITE STR.	13
		BUCHER STR.	1
		BUCHER STR. / A 114 BAB AUTOBAHNZUBRINGER PRENZLAU / 114 AS BUCHER STR AUSF N BU	1
		BUCHER STR. / HAUPTSTR. / SCHÖNERLINDER STR. / TRIFTSTR.	4
		BUCHER STR. / PANKGRAFENSTR.	2
		BUCHHOLZER STR.	3
		BUCHHOLZER STR. / CHARLOTTENSTR.	2
		BUCHHOLZER STR. / GRUMBKOWSTR.	1
		BUCHHOLZER STR. / SCHILLINGWEG	1
		BUCHHORSTER STR. / HAUPTSTR. / KASTANIENALLEE / SCHÖNHOLZER WEG	1
		CESAR-FRANCK-STR. / ANGERWEG	1
		COTTASTR. / GRABBEALLEE / HEINRICH-MANN-STR.	1
		CUNISTR. / ROSENTHALER WEG	1
		DAMEROWSTR.	9
		DAMEROWSTR. / HADLICHSTR. / STIFTSWEG / BREITE STR.	2
		DAMEROWSTR. / MENDELSTR.	3
		DAMMSMÜHLER STR.	1
		DAMMSMÜHLER STR. / DIETZGENSTR.	1
		DIETZGENSTR.	7
		DIETZGENSTR. / EICHENSTR.	1
		DIETZGENSTR. / KASTANIENALLEE	1
		DIETZGENSTR. / KUCKHOFFSTR. / BROSE PARK PANKOW	2
		DIETZGENSTR. / OSSIETZKYPLATZ / HERMANN-HESSE-STR.	2
		DIETZGENSTR. / SCHILLERSTR. / SCHÖNHAUSER STR.	1
		DIETZGENSTR. / WACKENBERGSTR.	1
		DÖBRABERG WEG / KASTANIENALLEE	1
		DOLOMITENSTR.	1
		DOLOMITENSTR. / MÜHLENSTR.	1
		DOLOMITENSTR. / TRIENTER STR. / ZILLERTALSTR.	1
		EDELWEIßSTR. / HAUPTSTR.	1
		EDELWEIßSTR. / MARTHA STR. / SCHÖNHOLZER WEG	2
		EICHENSTR. / WALDSTR.	1
		EINTRACHTSTR. / BREITE STR.	1
		ELSA-BRÄNDSTRÖM-STR.	1
		ELSA-BRÄNDSTRÖM-STR. / NEUMANNSTR.	7
		ELSA-BRÄNDSTRÖM-STR. / TRELLEBORGER STR.	1
		ESCHENGRABEN / NEUMANNSTR.	1
		ESPLANADE	2
		FLORASTR.	2
		FLORASTR. / GAILLARDSTR.	1
		FLORASTR. / GÖRSCHSTR.	2
		FONTANESTR.	1
		FRIEDRICH-ENGELS-STR. / KASTANIENALLEE	3
		FRIEDRICH-ENGELS-STR. / KUCKHOFFSTR.	1
		FRIEDRICH-ENGELS-STR. / PASTOR-NIEMÖLLER-PLATZ	3
		GALENUSSTR.	1
GALENUSSTR. / PASEWALKER STR.	4		
GALENUSSTR. / VESALIUSSTR.	1		
GARBATYPLATZ / BERLINER STR. / FLORASTR.	4		
GERMANENSTR.	1		
GRABBEALLEE	2		

**Unfallörtlichkeiten von Seniorenverkehrsunfällen
in der Direktion 1
nach Polizeiabschnitten und Bezirken(alt)**

2008			
Pol.Abschnitt	Bezirk (alt)	Ort	Anzahl
13	PK	GRABBEALLEE / HEINRICH-MANN-STR. / SCHÖNHOLZER STR. / SCHÖNHOLZER BRÜCKE (PANKE)	1
		GRABBEALLEE / HERMANN-HESSE-STR. / PASTOR-NIEMÖLLER-PLATZ	1
		GRABBEALLEE / HOMEYERSTR.	2
		GRABBEALLEE / MAJAKOWSKIRING	1
		GRABBEALLEE / PASTOR-NIEMÖLLER-PLATZ	1
		GRABBEALLEE / PFEILSTR.	1
		GRABBEALLEE / TSCHAIKOWSKISTR.	4
		GRANITZSTR. / HAßFURTER WEG	1
		GRANITZSTR. / HIDDENSEESTR. / KISSINGENSTR.	1
		GRANITZSTR. / NEUMANNSTR.	2
		GRANITZSTR. / PRENZLAUER PROMENADE / ROTHENBACHSTR.	5
		GRETA-GARBO-STR.	1
		GRUMBKOWSTR.	1
		GRUMBKOWSTR. / WACKENBERGSTR.	1
		GÜLLWEG / WALDSTR. / HERMANN-HESSE-STR.	3
		HADLICHSTR.	2
		HALLANDSTR.	1
		HALLANDSTR. / NEUMANNSTR.	1
		HALLANDSTR. / WETTERSEESTR.	1
		HAUPTSTR.	12
		HAUPTSTR. / HAUPTSTR.	1
		HAUPTSTR. / HERTZSTR.	1
		HAUPTSTR. / SCHILDOWER STR.	1
		HAUPTSTR. / SCHILLERSTR.	2
		HEINRICH-BÖLL-STR.	2
		HEINRICH-BÖLL-STR. / DIETZGENSTR. / UHLANDSTR.	2
		HEINRICH-MANN-PLATZ / HEINRICH-MANN-STR.	1
		HEINRICH-MANN-STR.	1
		HEINRICH-MANN-STR. / HERMANN-HESSE-STR.	1
		HEINZ-KNOBLOCH-PLATZ / BERLINER STR. / SAMLÄNDISCHE STR.	1
		HEINZ-KNOBLOCH-PLATZ / MÜHLENSTR. / SAMLÄNDISCHE STR.	1
		HERMANN-HESSE-STR.	4
		HERMANN-HESSE-STR. / PASTOR-NIEMÖLLER-PLATZ	2
		HERTZSTR. / HIELSCHERSTR.	1
		HEYNSTR.	1
		HIDDENSEESTR.	1
		HIELSCHERSTR.	1
		JEAN-CALAS-WEG / TRIFTSTR.	1
		KAPELLENWEG / WEG B	1
		KARLSTADTER STR. / KISSINGENSTR.	1
		KASTANIENALLEE	2
		KASTANIENALLEE / SCHÖNHAUSER STR.	5
		KAVALIERSTR.	1
		KAVALIERSTR. / BREITE STR.	3
		KAVALIERSTR. / WOLFSHAGENER STR.	1
		KISSINGENPLATZ / KISSINGENSTR. / NEUMANNSTR.	1
		KISSINGENSTR. / LOHMESTR. / STUBNITZSTR.	1
KISSINGENSTR. / PRENZLAUER PROMENADE	5		
KLEMKESTR. / STRAÙE VOR SCHÖNHOLZ	1		
KOPENHAGENER STR.	1		
KOPENHAGENER STR. / HAUPTSTR. / STRAÙE 33	1		
KREUZSTR. / PARKSTR. / SCHÖNHOLZER STR. / BÜRGERPARK PANKOW	4		

**Unfallörtlichkeiten von Seniorenverkehrsunfällen
in der Direktion 1
nach Polizeiabschnitten und Bezirken(alt)**

2008			
Pol.Abschnitt	Bezirk (alt)	Ort	Anzahl
13	PK	KUCKHOFFSTR.	1
		KURZE STR. / SCHONENSCHER STR.	1
		LE PAVILLON-STR.	1
		LEONHARD-FRANK-STR.	2
		LINDENBERGER STR.	1
		MAJAKOWSKIRING / STILLE STR.	1
		MARIENSTR. / PASEWALKER STR.	2
		MASURENSTR.	1
		MAXIMILIANSTR. / MÜHLENSTR.	2
		MAZETSTR.	1
		MÖNCHMÜHLER STR.	1
		MÜHLENSTR. / ÖTZTALER STR.	1
		NANTESSTR.	1
		NAVARRAPLATZ / MÜHLENSTR. / ROSENTHALER WEG / TRIFTSTR.	1
		NEUMANNSTR.	1
		NEUMANNSTR. / ARNOLD-ZWEIG-STR.	2
		NEUMANNSTR. / SCHONENSCHER STR.	1
		NEUMANNSTR. / SPIEKERMANNSTR.	1
		NORDENDSTR.	1
		OSSIETZKYSTR.	1
		PANKGRAFENSTR.	1
		PASEWALKER STR.	5
		PASEWALKER STR. / PRENZLAUER PROMENADE / A 114 BAB AUTOBAHNZUBRINGER PRENZLAU /	1
		PASEWALKER STR. / SCHLOSSALLEE	1
		PASTOR-NIEMÖLLER-PLATZ	1
		PAULE-PARK / MÜHLENSTR. / BREITE STR.	9
		PESTALOZZISTR.	2
		PFARRER-HURTIENNE-PLATZ / GRAVENSTEINSTR. / HAUPTSTR.	1
		PLATANENSTR.	1
		PLATANENSTR. / TRESKOWSTR.	1
		PLATANENSTR. / WALDSTR.	3
		PRENZLAUER PROMENADE	9
		PRENZLAUER PROMENADE / TINIUSSTR.	2
		PRENZLAUER PROMENADE / TRESKOWSTR.	1
		PROVINZSTR.	1
		PROVINZSTR. / STRASSE VOR SCHÖNHOLZ	1
		QUICKBORNER STR.	1
		QUICKBORNER STR. / WILHELMSRUHER DAMM	1
		ROSENTHALER STR.	1
		ROSENTHALER WEG	1
		RUDOLF-DITZEN-WEG / MAJAKOWSKIRING	1
		SAMLÄNDISCHE STR.	1
		SCHILDOWER STR.	1
		SCHILLERSTR. / SEEGERSTR.	1
		SCHILLERSTR. / WALDOWSTR.	2
SCHÖNERLINDER CHAUSSEE / SCHÖNERLINDER STR.	3		
SCHÖNERLINDER STR.	3		
SCHÖNERLINDER STR. / A 114 BAB AUTOBAHNZUBRINGER PRENZLAU / 114 AS SCHÖNERLINDER	8		
SCHÖNERLINDER STR. / TRIFTSTR.	1		
SCHÖNHAUSER STR.	4		
SCHÖNHAUSER STR. / SCHÖNHAUSER STRAßENBRÜCKE II	1		
SCHÖNHOLZER STR.	2		

**Unfallörtlichkeiten von Seniorenverkehrsunfällen
in der Direktion 1
nach Polizeiabschnitten und Bezirken(alt)**

2008				
Pol.Abschnitt	Bezirk (alt)	Ort	Anzahl	
13	PK	SCHÖNHOLZER WEG	2	
		SCHULZESTR.	1	
		SPIEKERMANNSTR.	2	
		STRAÙE VOR SCHÖNHOLZ	1	
		TALSTR. / THULESTR.	3	
		THULESTR.	1	
		TIRIOTSTR.	1	
		TIRIOTSTR. / ROSENTHALER WEG	1	
		TIROLER STR.	1	
		TRELLEBORGER STR.	1	
		TRESKOWSTR. / WILHELM-WOLFF-STR.	1	
		TSCHAIKOWSKISTR.	2	
		TSCHAIKOWSKISTR. / HERMANN-HESSE-STR.	1	
		VINETASTR.	2	
		WACKENBERGSTR.	1	
		WALDEMARSTR.	1	
		WALDSTR.	1	
		WESTERLANDSTR.	1	
		WILHELM-KUHR-STR.	2	
		WILHELM-KUHR-STR. / WOLLANKSTR. / NEUE SCHÖNHOLZER STR. / SCHÖNHOLZER STR. / BRE	5	
		WILHELMSRUHER DAMM / FRIEDRICH-ENGELS-STR. / HAUPTSTR.	2	
		WILHELMSRUHER DAMM / UHLANDSTR.	5	
		WILHELM-WOLFF-STR.	1	
	WOLFSHAGENER STR. / AMALIENPARK	2		
	WOLLANKSTR.	2		
	WOLLANKSTR. / BREHMESTR. / SCHULZESTR.	2		
	WOLLANKSTR. / FLORASTR.	1		
	WOLLANKSTR. / KREUZSTR.	1		
	Verkehrsunfälle im Bezirk PK			455
	WS		AM STEINBERG / PRENZLAUER PROMENADE / THULESTR.	5
	Verkehrsunfälle im Bezirk WS			5
	Verkehrsunfälle im A 13			460
	14	PK	10 Z BAHN-BR N FINOW U KAROWER CHAUSSEE HFB	1
10 Z KAROWER CHAUSSEE U STADTGR (ÖSTL) HAUPTFB			1	
ALT-BUCH			1	
ALT-BUCH / AM STENER BERG / SCHWANEBECKER CHAUSSEE / ZEPERNICKER STR.			5	
ALT-BUCH / PÖLNITZWEG			2	
ALT-BUCH / WILTBERGSTR.			2	
ALT-BUCH / WILTBERGSTR. / WALTER-FRIEDRICH-STR.			6	
GEORG-BENJAMIN-STR. / THEODOR-BRUGSCH-STR.			1	
GROSCURTHSTR.			1	
GROSCURTHSTR. / WALTER-FRIEDRICH-STR.			1	
KAROWER CHAUSSEE			2	
KAROWER CHAUSSEE / KAROWER STR. / LINDENBERGER WEG / WILTBERGSTR.			3	
KAROWER CHAUSSEE / THEODOR-BRUGSCH-STR.			1	
KAROWER STR.			3	
LINDENBERGER WEG			1	
LINDENBERGER WEG / SIEDLUNGSSTR.			1	
PÖLNITZWEG			2	
PÖLNITZWEG / RÖBELLWEG	1			

**Unfallörtlichkeiten von Seniorenverkehrsunfällen
in der Direktion 1
nach Polizeiabschnitten und Bezirken(alt)**

2008				
Pol.Abschnitt	Bezirk (alt)	Ort	Anzahl	
14	PK	RÖBELLWEG	1	
		SCHWANEBECKER CHAUSSEE	2	
		WALTER-FRIEDRICH-STR. / FRANZ-SCHMIDT-STR.	1	
		WALTER-FRIEDRICH-STR. / WALTER-FRIEDRICH-STR.	1	
		WILTBERGSTR.	7	
		ZEPERNICKER STR.	1	
	Verkehrsunfälle im Bezirk PK			48
	WS	ACHILLESSTR.	2	
		ACHILLESSTR. / BUCHER CHAUSSEE	3	
		AHORNALLEE / TRESEBURGER STR.	1	
		AIDASTR. / AM WASSERTURM / BERLINER STR.	1	
		ALBERTINENSTR. / PISTORIUSSTR. / BERLINER ALLEE	2	
		ALT-BLANKENBURG / GERNRODER STR. / JUNGBORNSTR.	1	
		ALT-BLANKENBURG / PRIESTERSTEGE	1	
		ALT-KAROW	2	
		ALT-KAROW / FRUNDSBERGSTR.	1	
		AM STEINBERG	2	
		AM STEINBERG / HEINERSDORFER STR.	2	
		AMALIENSTR.	1	
		AMALIENSTR. / ROELCKESTR.	1	
		AMALIENSTR. / SCHÖNSTR.	2	
		AMALIENSTR. / WOELCKPROMENADE	1	
		AN DER INDUSTRIEBAHN	1	
		AN DER INDUSTRIEBAHN / GEHRINGSTR.	2	
		ANTONPLATZ / LANGHANSSTR. / BERLINER ALLEE	1	
		BAHNHOFSTR.	3	
		BAHNHOFSTR. / BOENKESTR. / PANKGRAFENSTR.	1	
BAHNHOFSTR. / HUBERTUSDAMM		3		
BAHNHOFSTR. / KERKOWSTR.		2		
BAHNHOFSTR. / RUDELSBURGSTR. / ANLAGE BLANKENBURG 3		2		
BEDEWEG		1		
BEHAIMSTR. / CHARLOTTENBURGER STR.		1		
BEHAIMSTR. / LANGHANSSTR.		2		
BENFELDER STR. / GOUNODSTR.		1		
BERLINER ALLEE		14		
BERLINER STR. / ROMAIN-ROLLAND-STR.		3		
BERLINER STR. / STRAÙE 49		1		
BERNKASTELER STR.		1		
BERNKASTELER STR. / GROÙE SEESTR. / RENNBahnSTR. / BERLINER ALLEE		5		
BERNKASTELER STR. / TRARBACHER STR.		2		
BIZETSTR.		2		
BIZETSTR. / HERBERT-BAUM-STR.		1		
BIZETSTR. / LINDENALLEE		1		
BLANKENBURGER CHAUSSEE / STRAÙE 39 / STRAÙE 45		1		
BLANKENBURGER CHAUSSEE / STRAÙE 42		2		
BLANKENBURGER PFLASTERWEG		2		
BLANKENBURGER PFLASTERWEG / HEINERSDORFER STR.		1		
BLANKENBURGER STR.		3		
BLANKENBURGER STR. / HÖDURSTR. / MIMESTR.		1		
BLANKENBURGER STR. / MALCHOWER STR.		1		
BLANKENBURGER STR. / ROMAIN-ROLLAND-STR.	2			
BÖRNESTR.	1			

**Unfallörtlichkeiten von Seniorenverkehrsunfällen
in der Direktion 1
nach Polizeiabschnitten und Bezirken(alt)**

2008			
Pol.Abschnitt	Bezirk (alt)	Ort	Anzahl
14	WS	BÖRNESTR. / LANGHANSSTR.	2
		BRAUHAUSSTR.	1
		BUCHER CHAUSSEE	1
		BUSCHALLEE	3
		BUSCHALLEE / GARTENSTR.	5
		BUSCHALLEE / HANSASTR. / KGA SONNENSCHIEB	2
		BUSCHALLEE / SEEWEG / BERLINER ALLEE	6
		BUSONISTR. / SCHÖNERLINDER WEG	2
		CALIGARIPLATZ / GUSTAV-ADOLF-STR. / PRENZLAUER PROMENADE	2
		CHARLOTTENBURGER STR. / JACOBSOHNSTR.	2
		CHARLOTTENBURGER STR. / PARKSTR.	1
		CHARLOTTENBURGER STR. / ROELCKESTR.	1
		CHOPINSTR.	1
		CHOPINSTR. / OTTO-BRAHM-STR.	1
		CHOPINSTR. / SMETANASTR.	1
		ELSE-JAHN-STR.	1
		FALKENBERGER STR.	2
		FALKENBERGER STR. / BERLINER ALLEE	3
		FELDTMANNSTR. / BERLINER ALLEE	1
		FELDTMANNSTR. / PIESPORTER STR.	3
		FROSTR. / ROMAIN-ROLLAND-STR.	1
		FRUNDSBERGSTR. / HUBERTUSDAMM	1
		GARTENSTR.	1
		GARTENSTR. / INDIRA-GANDHI-STR.	1
		GEHRINGSTR. / BERLINER ALLEE	4
		GEHRINGSTR. / ROELCKESTR.	3
		GIERSSTR. / HANSASTR.	1
		GOETHESTR.	1
		GOETHESTR. / STREUSTR.	1
		GOUNODSTR.	1
		GOUNODSTR. / GÜRTELSTR.	1
		GOUNODSTR. / HERBERT-BAUM-STR.	3
		GOUNODSTR. / MUTZIGER STR.	1
		GRAACHER STR. / TRARBACHER STR.	1
		GREIFSWALDER STR. / GÜRTELSTR. / LEHDERSTR. / BERLINER ALLEE	2
		GROÙE SEESTR. / GUSTAV-ADOLF-STR. / OBERSTEINER WEG	1
		GROÙE SEESTR. / ROELCKESTR.	1
		GRÜNER HERING / CHARLOTTENBURGER STR. / TASSOSTR.	1
		GÜRTELSTR.	1
		GUSTAV-ADOLF-STR.	3
		GUSTAV-ADOLF-STR. / LANGHANSSTR.	1
		GUSTAV-ADOLF-STR. / LEHDERSTR.	1
		GUSTAV-ADOLF-STR. / RENNBAHNSTR.	2
		HAAKONWEG / SCHWARZELFENWEG	1
		HANSASTR.	1
		HANSASTR. / HANSASTR.	2
		HANSASTR. / LIEBERMANNSTR.	1
		HEINERSDORFER STR.	1
		HERTHASTR. / PRENZLAUER PROMENADE	1
		HÖDURSTR. / ROMAIN-ROLLAND-STR.	1
		HOFZEICHENDAMM	1
		HUNSRÜCKSTR. / RENNBAHNSTR.	1
		INDIRA-GANDHI-STR. / BERLINER ALLEE / WEIÙENSEER PARK	6

**Unfallörtlichkeiten von Seniorenverkehrsunfällen
in der Direktion 1
nach Polizeiabschnitten und Bezirken(alt)**

2008			
Pol.Abschnitt	Bezirk (alt)	Ort	Anzahl
14	WS	JACOBSONSTR.	1
		KAROWER DAMM / STRAÙE 26 / TRESEBURGER STR.	2
		KERNERSTR. / STRECKFUÙSTR.	1
		KGA AM STEINBERG / AM STEINBERG / BÜHRINGSTR.	1
		KGA AM STEINBERG / BERLINER STR. / TRESKOWSTR.	3
		KRUGSTEGE	2
		LANGHANSSTR.	2
		LANGHANSSTR. / PRENZLAUER PROMENADE	1
		LEHDERSTR. / ROELCKESTR.	4
		LIEBERMANNSTR. / BERLINER ALLEE	3
		MALCHOWER CHAUSSEE	1
		MALCHOWER CHAUSSEE / DARßER STR. / DARßER BRÜCKE	2
		MALCHOWER CHAUSSEE / NACHTALBENWEG / BERLINER ALLEE	3
		MALCHOWER CHAUSSEE / PIESPORTER STR.	3
		MALCHOWER STR. / MUSPELSTEIG / ORTNITSTR.	1
		MAX-STEINKE-STR.	2
		MEYERBEERSTR.	3
		MEYERBEERSTR. / MUTZIGER STR.	1
		MEYERBEERSTR. / SMETANA STR.	1
		MIRBACHPLATZ / PISTORIUSSTR.	1
		MÜNCHEHAGENSTR.	1
		NACHTALBENWEG / DARßER STR.	1
		NEUKIRCHSTR. / ROMAIN-ROLLAND-STR.	1
		ORTNITSTR.	1
		ORTNITSTR. / SCHWARZELFENWEG	1
		PANKGRAFENSTR. / STRECKFUÙSTR.	1
		PARKSTR. / BERLINER ALLEE	1
		PARKSTR. / RENNBAHNSTR.	1
		PASEDAGPLATZ / RENNBAHNSTR.	1
		PIESPORTER STR.	1
		PIESPORTER STR. / DARßER STR.	3
		PISTORIUSPLATZ / PISTORIUSSTR.	2
		PISTORIUSSTR. / ROELCKESTR.	2
		PISTORIUSSTR. / TASSO STR.	1
		PISTORIUSSTR. / WOELCKPROMENADE	2
		PRENZLAUER PROMENADE / SPIEKERMANNSTR.	2
		RENNBAHNSTR.	6
		RENNBAHNSTR. / ROELCKESTR.	7
		ROELCKESTR.	4
		ROELCKESTR. / SCHWARZELFENWEG / DARßER STR.	1
		ROELCKESTR. / STREUSTR.	1
		ROMAIN-ROLLAND-STR.	4
		ROMAIN-ROLLAND-STR. / ROTHENBACHSTR.	3
		ROMAIN-ROLLAND-STR. / STRAÙE 46	1
		ROMAIN-ROLLAND-STR. / WISCHBERGEWEG	2
		ROTHENBACHSTR.	3
		SÄGEBOCKWEG	1
		SCHÖNSTR.	4
		SCHWARZELFENWEG	1
		SMETANA STR.	2
		SMETANA STR. / BERLINER ALLEE	1
		STRAÙE 246	1
		STRAÙE 34	1

**Unfallörtlichkeiten von Seniorenverkehrsunfällen
in der Direktion 1
nach Polizeiabschnitten und Bezirken(alt)**

2008			
Pol.Abschnitt	Bezirk (alt)	Ort	Anzahl
14	WS	STREUSTR.	1
		STREUSTR. / BERLINER ALLEE	1
		TEICHBERGSTR.	2
		TEICHBERGSTR. / BUCHER CHAUSSEE	2
		TRESKOWSTR.	2
		ZUM KAPPGRABEN / HOFZEICHENDAMM / ALT-KAROW / BUCHER CHAUSSEE / SCHÖNERLINDER WE	4
		ZUR RINGALLEE / AN DER INDUSTRIEBAHN / ROELCKESTR.	1
	Verkehrsunfälle im Bezirk WS		
Verkehrsunfälle im A 14			342
15	PB	AHLBECKER STR.	1
		AHLBECKER STR. / PRENZLAUER ALLEE	1
		BERLINER STR. / ESCHENGRABEN	1
		BERLINER STR. / HALLANDSTR.	1
		BERLINER STR. / SCHONENSCHEN STR. / SCHÖNHAUSER ALLEE	1
		BERNAUER STR. / EBERSWALDER STR. / ODERBERGER STR. / SCHWEDTER STR.	1
		BORNHOLMER STR.	2
		BORNHOLMER STR. / BJÖRNSTR. / MALMÖER STR.	2
		BORNHOLMER STR. / DRIESENER STR. / NORDKAPSTR.	1
		BORNHOLMER STR. / GOTLANDSTR. / SEELOWER STR.	1
		BORNHOLMER STR. / SCHÖNFLIEßER STR. / STAVANGERSTR.	1
		BORNHOLMER STR. / SCHÖNHAUSER ALLEE / WISBYER STR.	12
		CHORINER STR.	1
		CHORINER STR. / ODERBERGER STR. / SCHÖNHAUSER ALLEE / SREDZKISTR.	2
		DANZIGER STR. / EBERSWALDER STR. / KASTANIENALLEE / PAPPELALLEE / SCHÖNHAUSER AL	5
		DANZIGER STR. / HAGENAUER STR. / SCHLIEMANNSTR.	2
		DANZIGER STR. / HUSEMANNSTR.	1
		DANZIGER STR. / KOLLWITZSTR. / SENEFELDERSTR.	2
		DUNCKERSTR.	1
		EBERSWALDER STR.	1
		EBERSWALDER STR. / TOPSSTR.	1
		ERICH-WEINERT-STR.	1
		ERICH-WEINERT-STR. / GUDVANGER STR. / KRÜGERSTR.	2
		ERICH-WEINERT-STR. / MEYERHEIMSTR.	1
		ERICH-WEINERT-STR. / PRENZLAUER ALLEE	1
		GAUDYSTR. / SCHÖNHAUSER ALLEE	1
		GLEIMSTR.	1
		GLEIMSTR. / SCHÖNHAUSER ALLEE / STARGARDER STR.	5
		GNEISTSTR. / SCHÖNHAUSER ALLEE	4
		GÖHRENER STR.	2
		GÖHRENER STR. / RAUMERSTR.	1
		GREIFENHAGENER STR.	1
		GREIFENHAGENER STR. / WICHERTSTR.	1
		GRELLSTR. / PRENZLAUER ALLEE / WICHERTSTR.	5
		GUDVANGER STR. / KUGLERSTR.	1
		GUDVANGER STR. / TALSTR. / WISBYER STR.	3
		KANZOWSTR. / PRENZLAUER ALLEE	1
		KOLLWITZSTR.	2
		KOLLWITZSTR. / METZER STR.	2
		KOLLWITZSTR. / SAARBRÜCKER STR. / SCHÖNHAUSER ALLEE	2
KOPENHAGENER STR. / YSTADER STR.	1		
KRÜGERSTR. / PRENZLAUER ALLEE / ERICH-WEINERT PARK	1		

**Unfallörtlichkeiten von Seniorenverkehrsunfällen
in der Direktion 1
nach Polizeiabschnitten und Bezirken(alt)**

2008			
Pol.Abschnitt	Bezirk (alt)	Ort	Anzahl
15	PB	KUGLERSTR.	2
		KUGLERSTR. / PRENZLAUER ALLEE	2
		KUGLERSTR. / SCHÖNHAUSER ALLEE	2
		KUGLERSTR. / STAHLHEIMER STR.	3
		LYCHENER STR.	1
		LYCHENER STR. / RAUMERSTR.	1
		METZER STR. / SCHÖNHAUSER ALLEE / SCHWEDTER STR. / SENEFELDERPLATZ	2
		NEUMANNSTR. / STAHLHEIMER STR. / WISBYER STR.	2
		ODERBERGER STR.	1
		OSTSEESTR. / PRENZLAUER ALLEE / PRENZLAUER PROMENADE / WISBYER STR.	13
		PAPPELALLEE / STARGARDER STR.	2
		PRENZLAUER ALLEE	5
		RAUMERSTR. / SENEFELDERSTR.	1
		SCHIVELBEINER STR.	1
		SCHLIEMANNSTR.	1
		SCHÖNHAUSER ALLEE	8
		SCHÖNHAUSER ALLEE / WICHERTSTR. / SCHIVELBEINER STR.	3
		SCHÖNHAUSER ALLEE / WÖRTHER STR.	1
		SCHWEDTER STR.	1
		SEELOWER STR.	1
		SEELOWER STR. / PAUL-ROBESON-STR.	1
		SREDZKISTR.	1
		STARGARDER STR.	1
		TRELLEBORGER STR. / WISBYER STR.	1
		U-BHF. SCHÖNHAUSER ALLEE / KOPENHAGENER STR. / SCHÖNHAUSER ALLEE	2
		VARNHAGENSTR.	1
WISBYER STR.	1		
WÖRTHER STR.	1		
Verkehrsunfälle im Bezirk PB			142
Verkehrsunfälle im A 15			142
16	FH	OTTO-BRAUN-STR. / BARNIMSTR.	1
		OTTO-BRAUN-STR. / MENDELSSOHNSTR.	1
Verkehrsunfälle im Bezirk FH			2
16	PB	AM FRIEDRICHSHAIN	1
		AM FRIEDRICHSHAIN / AM FRIEDRICHSHAIN	1
		BELFORTER STR. / HEINRICH-ROLLER-STR. / PRENZLAUER ALLEE	1
		BERNHARD-LICHTENBERG-STR.	1
		BÖTZOWSTR. / PASTEURSTR.	2
		CHODOWIECKISTR. / PRENZLAUER ALLEE	1
		CHRISTBURGER STR.	1
		CHRISTBURGER STR. / PRENZLAUER ALLEE / SREDZKISTR.	1
		COHNSTR. / GREIFSWALDER STR.	1
		CONRAD-BLENKLE-STR.	1
		COTHENIUSSTR. / CONRAD-BLENKLE-STR.	1
		DANZIGER STR.	2
		DANZIGER STR. / BÖTZOWSTR. / ARNSWALDER PLATZ	1
		DANZIGER STR. / DIESTERWEGSTR.	2
		DANZIGER STR. / ERICH-BOLTZE-STR. / MARGARETE-SOMMER-STR. / FREIZEITPARK AM SEZ	2
		DANZIGER STR. / GREIFSWALDER STR.	6
DANZIGER STR. / PRENZLAUER ALLEE	4		

**Unfallörtlichkeiten von Seniorenverkehrsunfällen
in der Direktion 1
nach Polizeiabschnitten und Bezirken(alt)**

2008			
Pol.Abschnitt	Bezirk (alt)	Ort	Anzahl
16	PB	DANZIGER STR. / WINSSTR.	1
		DIESTERWEGSTR. / PRENZLAUER ALLEE / STARGARDER STR.	2
		EINSTEINSTR. / HANNS-EISLER-STR.	1
		ERICH-BOLTZE-STR. / CONRAD-BLENKLE-STR.	1
		ERICH-WEINERT-STR. / GREIFSWALDER STR. / THOMAS-MANN-STR.	3
		ERICH-WEINERT-STR. / GUBITZSTR.	2
		ERICH-WEINERT-STR. / HOSEMANNSTR.	2
		ERICH-WEINERT-STR. / SÜLTSTR.	1
		ESMARCHSTR.	1
		FRÖBELSTR. / PRENZLAUER ALLEE / RAUMERSTR.	2
		GOETHESTR. / OSTSEESTR.	2
		GREIFSWALDER STR.	12
		GREIFSWALDER STR. / GRELLSTR. / NAUGARDER STR. / STORKOWER STR.	5
		GREIFSWALDER STR. / HUFELANDSTR. / MARIENBURGER STR.	1
		GREIFSWALDER STR. / IMMANUELKIRCHSTR.	1
		GREIFSWALDER STR. / KÄTHE-NIEDERKIRCHNER-STR.	1
		GREIFSWALDER STR. / LILLI-HENOCH-STR. / ERNST-THÄLMANN-PARK	1
		GREIFSWALDER STR. / MICHELANGELOSTR. / OSTSEESTR.	7
		GRELLSTR.	3
		GRELLSTR. / GUBITZSTR.	1
		GUBITZSTR. / OSTSEESTR.	1
		HANNS-EISLER-STR.	5
		HANNS-EISLER-STR. / HANNS-EISLER-STR.	1
		HEINRICH-ROLLER-STR. / WINSSTR.	1
		HIDDENSEER STR. / PRENZLAUER ALLEE	1
		HOHENSCHÖNHAUSER STR.	1
		HOSEMANNSTR. / OSTSEEPLATZ / OSTSEESTR.	5
		IMMANUELKIRCHSTR. / WINSSTR.	1
		KNAACKSTR. / KOLMARER STR.	1
		KNIPRODESTR.	2
		KNIPRODESTR. / ALTENESCHER WEG	1
		KNIPRODESTR. / CONRAD-BLENKLE-STR.	1
		KNIPRODESTR. / DANZIGER STR.	7
		KNIPRODESTR. / JOHN-SCHEHR-STR.	1
		KNIPRODESTR. / PASTEURSTR.	1
		KNIPRODESTR. / STEDINGERWEG / HANNS-EISLER-STR. / KGA NEU BERLIN	2
		KNIPRODESTR. / STORKOWER STR.	5
		KOLMARER STR.	1
		KÜSELSTR. / TRACHTENBRODTSTR.	1
		LANDSBERGER ALLEE	3
		MANDELSTR. / OSTSEEPLATZ / OSTSEESTR.	5
		MARIENBURGER STR.	1
		METZER STR. / PRENZLAUER ALLEE	4
		MICHELANGELOSTR.	2
		MICHELANGELOSTR. / HANNS-EISLER-STR.	2
		NAUGARDER STR.	1
		ODERBRUCHSTR.	4
		ODERBRUCHSTR. / KARL-LADE-STR. / LANDSBERGER ALLEE	6
		OSTSEESTR.	6
		OSTSEESTR. / SÜLTSTR.	3
PASTEURSTR.	2		
PIESKOWER WEG / STORKOWER STR.	1		
PRENZLAUER ALLEE	6		

**Unfallörtlichkeiten von Seniorenverkehrsunfällen
in der Direktion 1
nach Polizeiabschnitten und Bezirken(alt)**

2008			
Pol.Abschnitt	Bezirk (alt)	Ort	Anzahl
16	PB	PRENZLAUER ALLEE / PRENZLAUER BERG / SAARBRÜCKER STR.	2
		RAABESTR.	1
		RYKESTR.	1
		SCHIERITZSTR.	1
		SIGRIDSTR. / STEDINGERWEG	1
		STORKOWER STR.	10
		STORKOWER STR. / LANDSBERGER ALLEE	5
		STORKOWER STR. / SYRINGENWEG	2
		STRAßBURGER STR.	2
		SÜLTSTR.	1
		SYRINGENWEG	1
		THOMAS-MANN-STR.	2
		WÖRTHER STR.	1
		Verkehrsunfälle im Bezirk PB	194
Verkehrsunfälle im A 16			196
Gesamtergebnis			2211

**Unfallörtlichkeiten von Seniorenverkehrsunfällen
in der Direktion 2
nach Polizeiabschnitten und Bezirken(alt)**

2008			
Pol.Abschnitt	Bezirk (alt)	Ort	Anzahl
21	SP	ACKERSTR. / HÜGELSCHANZE	1
		ALTSTÄDTER RING	8
		ALTSTÄDTER RING / FALKENSEER PLATZ	10
		ALTSTÄDTER RING / KLOSTERSTR. / SEEGEFELDER STR. / STABHOLZGARTEN	15
		ALTSTÄDTER RING / MARTIN-ALBERTZ-WEG / MÜNSINGERSTR.	1
		ALTSTÄDTER RING / MORITZSTR.	9
		ALTSTÄDTER RING / MÜNSINGER PARK / JÜDENSTR.	2
		AM BAHNHOF SPANDAU	2
		AM BOGEN	1
		AM FORSTACKER	3
		AM FORSTACKER / CAUTIUSSTR. / KLEINREUTHER WEG	1
		AM JULIUSTURM	10
		AM JULIUSTURM / AUGUSTAUFER / FALKENSEER PLATZ	1
		AM JULIUSTURM / BEHNITZ / BREITE STR.	10
		AM JULIUSTURM / CARL-SCHURZ-STR. / HAVELSTR. / HOHER STEINWEG	4
		AM JULIUSTURM / FALKENSEER PLATZ	1
		AM JULIUSTURM / JULIUSTURMBRÜCKE	1
		AM JULIUSTURM / ZITADELLENWEG	4
		AM KIESTEICH	1
		AN DER FELGENLAKE	1
		AN DER HAVELSPITZE	1
		AN DER KAPPE / BORKZEILE	1
		ASKANIERRING	3
		ASKANIERRING / FALKENHAGENER STR. / FALKENHAGENER TOR	1
		ASKANIERRING / FALKENSEER DAMM	1
		BAMIHLSTR. / RAUCHSTR.	1
		BEERWINKEL / FALKENSEER CHAUSSEE	2
		BEERWINKEL / IM SPEKTEFELD	1
		BISMARCKSTR.	1
		BISMARCKSTR. / FLANKENSCHANZE	1
		BISMARCKSTR. / NEUENDORFER STR. / WRÖHMÄNNERPARK	2
		BORKZEILE	1
		BORKZEILE / SEEGEFELDER STR.	1
		BRAUEREIHOF	1
		BREITE STR. / MAUERSTR.	1
		BREUBERGWEG / WALLDÜRNER WEG	1
		BURSCHEIDER WEG	1
		BURSCHEIDER WEG / HASELHORSTER DAMM	1
		BUSCHHÜTTENER WEG / ZEPPELINSTR.	1
		CARL-SCHURZ-STR. / MAUERSTR.	1
		CAUTIUSSTR. / SCHÖNWALDER ALLEE	2
		CAUTIUSSTR. / STREITSTR.	2
		CHAMISSOSTR.	1
CHARLOTTENSTR.	2		
CHARLOTTENSTR. / FISCHERSTR.	1		
CHARLOTTENSTR. / JÜDENSTR.	1		
CHARLOTTENSTR. / LINDENUFER / CHARLOTTENBRÜCKE	1		
DALLGOWER STR. / PETZOLDTWEG / SEEGEFELDER STR.	2		
DARBYSTR. / PIONIERSTR.	1		
DAUMSTR.	1		
DAUMSTR. / AN DEN ROHRBRUCHWIESEN	1		
DAUMSTR. / PLAUER-SEE-STR. / POHLESEESTR.	1		
DAUMSTR. / RHENANIASTR.	1		

**Unfallörtlichkeiten von Seniorenverkehrsunfällen
in der Direktion 2
nach Polizeiabschnitten und Bezirken(alt)**

2008			
Pol.Abschnitt	Bezirk (alt)	Ort	Anzahl
21	SP	DAUMSTR. / TEMPLINER-SEE-STR.	1
		DAUMSTR. / ZERNSEESTR.	1
		ECKSCHANZE	1
		EISWERDERUFER / TRIFTSTR.	1
		ELISABETHSTR. / FALKENHAGENER STR. / FLANKENSCHANZE	1
		ELKARTWEG	1
		ELSA-WAGNER-STR.	1
		ELSTALER STR. / SEEGEFELDER STR.	1
		ERZGEBIRGSWEG / HAINLEITWEG	1
		FALKENHAGENER STR.	1
		FALKENHAGENER TOR / HOHENZOLLERNRING / PIONIERSTR.	3
		FALKENSEER CHAUSSEE	9
		FALKENSEER CHAUSSEE / FRANKENWALDSTR. / MÜLHEIMER STR.	3
		FALKENSEER CHAUSSEE / GERMERSHEIMER WEG	1
		FALKENSEER CHAUSSEE / POSTHAUSWEG	2
		FALKENSEER CHAUSSEE / SIEGENER STR. / WESTERWALDSTR.	6
		FALKENSEER CHAUSSEE / STADTRANDSTR.	2
		FALKENSEER CHAUSSEE / STEIGERWALDSTR.	1
		FALKENSEER CHAUSSEE / WASSERWERKSTR. / AM KIESTEICH	6
		FALKENSEER CHAUSSEE / WOLBURGSWEG	1
		FALKENSEER CHAUSSEE / ZEPPELINSTR.	6
		FALKENSEER CHAUSSEE / ZWEIBRÜCKER STR.	2
		FALKENSEER DAMM	3
		FALKENSEER DAMM / FALKENSEER PLATZ	13
		FALKENSEER DAMM / FLANKENSCHANZE	2
		FALKENSEER DAMM / GROENERSTR.	1
		FEHRBELLINER STR. / MARSCHALLSTR. / PERWENITZER WEG	1
		FELDSTR. / NEUENDORFER STR. / SCHÖNWALDER STR.	3
		FINKENKRUGER WEG / SEEGEFELDER WEG	2
		FLANKENSCHANZE / GALENSTR. / MORITZSTR.	3
		FLANKENSCHANZE / HASENMARK	1
		FRANKENWALDSTR.	1
		FÜRSTENWEG / HOHENZOLLERNRING / RADELANDSTR.	2
		GALENSTR.	2
		GALENSTR. / KEMMANNWEG / MÜNSINGER PARK	1
		GALENSTR. / SEEGEFELDER STR. / AM BAHNHOF SPANDAU	4
		GARTENFELDER STR.	2
		GARTENFELDER STR. / SAATWINKLER DAMM / GARTENFELDER BRÜCKE	4
		GOLTZSTR. / MERTENSSTR.	1
		GOLTZSTR. / RAUCHSTR.	1
		GOLTZSTR. / STREITSTR.	2
		GRAFENWALDER WEG	1
		GRIESINGERSTR. / STADTRANDSTR.	1
		HAKENFELDER STR.	3
		HAKENFELDER STR. / SCHÖNWALDER ALLEE / STADTPARK SPANDAU	1
		HOCHHAUSWEG	1
		HOHENZOLLERNRING	4
		HOHENZOLLERNRING / SCHNEPFENREUTHER WEG	3
		HOHENZOLLERNRING / STREITSTR.	2
		HÜGELSCHANZE / MITTELSTR.	1
IM SPEKTEFELD	1		
JULIUSTURMBRÜCKE	2		
KEMMANNWEG	1		

**Unfallörtlichkeiten von Seniorenverkehrsunfällen
in der Direktion 2
nach Polizeiabschnitten und Bezirken(alt)**

2008			
Pol.Abschnitt	Bezirk (alt)	Ort	Anzahl
21	SP	KIRCHHOFSTR. / KÖRNERSTR. / NEUENDORFER STR.	1
		KISSELNALLEE / PAUSINER STR. / RADELANDSTR.	2
		KISSELNALLEE / PIONIERSTR. / ZEPPELINSTR.	2
		KLOSTERSTR.	7
		KÜSTERSTR. / SAATWINKLER DAMM	1
		LUTHERSTR. / NEUENDORFER STR. / BRAUEREIHOF	2
		LYNARSTR. / NEUENDORFER STR.	1
		MARSCHALLSTR. / SCHÖNWALDER STR.	1
		MERTENSSTR.	1
		MICHELSTADTER WEG	2
		MICHELSTADTER WEG / REUßSTR.	2
		MORITZSTR. / JÜDENSTR.	2
		NAUENER STR. / SEEGEFELDER STR. / ZEPPELINSTR.	5
		NAUENER STR. / WUSTERMARKER STR.	1
		NEUE BERGSTR. / NEUENDORFER STR.	1
		NEUENDORFER STR.	8
		NEUENDORFER STR. / FALKENSEER PLATZ	7
		NEUENDORFER STR. / HEIDETOR / ORANIENBURGER TOR	1
		NEUENDORFER STR. / PARKSTR.	1
		NEUENDORFER STR. / TRIFTSTR.	2
		NEUMEISTERSTR.	1
		NEUMEISTERSTR. / SCHÖNWALDER STR.	4
		NIEDERNEUENDORFER ALLEE	2
		NIEDERNEUENDORFER ALLEE / NIEDERNEUENDORFER ALLEE	2
		NIEDERNEUENDORFER ALLEE / RUSTWEG	1
		PFEFFERWEG / WASSERWERKSTR.	1
		PIONIERSTR.	3
		PIONIERSTR. / STEIGERWALDSTR.	1
		PIONIERSTR. / WESTERWALDSTR.	1
		POSTHAUSWEG	1
		PREDIGERGARTEN	1
		PREDIGERGARTEN / SCHÖNWALDER STR.	1
		RADELANDSTR.	3
		RADELANDSTR. / SANDWIESENWEG	1
		RADELANDSTR. / STADTRANDSTR.	1
		RAUCHSTR.	2
		RAUCHSTR. / STREITSTR.	4
		REUßSTR. / STREITSTR.	2
		RIENSBERGSTR.	1
		SAATWINKLER DAMM	1
		SAATWINKLER DAMM / SCHWERTER WEG	1
		SCHÄFERSTR. / SCHÜTZENSTR.	1
		SCHÖNWALDER ALLEE	1
SEEGEFELDER STR.	16		
SEEGEFELDER WEG	2		
SEEGEFELDER WEG / KLOSTERBUSCHWEG / AM KIESTEICH	4		
SEEGEFELDER WEG / STRAÙE 339	3		
SIEGENER STR.	2		
SPEKTEWEG	1		
STABHOLZGARTEN	2		
STADTRANDSTR.	2		
STRABßBURGER STR.	1		
STREITSTR.	11		

**Unfallörtlichkeiten von Seniorenverkehrsunfällen
in der Direktion 2
nach Polizeiabschnitten und Bezirken(alt)**

2008			
Pol.Abschnitt	Bezirk (alt)	Ort	Anzahl
21	SP	WALLDÜRNER WEG	1
		WANSDORFER PLATZ	1
		WANSDORFER STEIG	1
		WASSERWERKSTR.	1
		WESTERWALDSTR.	1
		WRÖHMÄNNERPARK	1
		ZEPPELINSTR.	2
		ZEPPELINSTR. / SPEKTEWEG	1
	Verkehrsunfälle im Bezirk SP		
Verkehrsunfälle im A 21			389
22	CH	100 AD FUNKTURM EINFAHRT V HALENSEESTR WEST N S	4
		100 AD FUNKTURM HAUPTFAHRBAHN >N	8
		100 AD FUNKTURM HAUPTFAHRBAHN >S	2
		100 AD FUNKTURM VERB-FB V 100 NORDEN N A 115	1
		100 AS KAISERDAMM EINF V KNOBELSDORFFSTR OST	1
		100 AS KAISERDAMM SÜD AUSF N MESSEDAMM,KAISERD	1
		100 AS SPANDAUER DAMM EINF V SPANDAUER DAMM OST	1
		100 AS SPANDAUER DAMM EINF V SPANDAUER DAMM WEST	1
		100 Z AD CHARLOTTENB U AS SPANDAUER D HAUPTFB	5
		100 Z AD FUNKTURM U AS KAISERDAMM HAUPTFAHRBAHN	11
		100 Z AS KAISERDAMM SÜD U AD FUNKTURM HAUPTFB	3
		100 Z AS KAISERDAMM U AS KAISERDAMM SÜD HAUPTFB	1
		100 Z AS KAISERDAMM U AS SPANDAUER D HAUPTFB	1
		100 Z AS SPANDAUER D U AD CH HAUPTFB (R-W-BR)	3
		100 Z AS SPANDAUER D U AD CHARLOTTENB HAUPTFB	1
		115 AD FUNKTURM VERB-FB V A 115 N A 100 NORD	1
		115 AD FUNKTURM VERB-FB V A 115 N A 100 SÜDEN	3
		115 Z AD FUNKTURM U AS HÜTTENWEG HAUPTFAHRBAHN	1
		115 Z AS HÜTTENWEG U AD FUNKTURM HAUPTFAHRBAHN	1
		AHORNALLEE	1
		AHORNALLEE / KAISERDAMM / THEODOR-HEUSS-PLATZ	19
		AHORNALLEE / SPANDAUER DAMM	3
		AKAZIENALLEE	1
		AKAZIENALLEE / KASTANIENALLEE	1
		AKAZIENALLEE / LINDENALLEE	1
		ALTE ALLEE / EICKAMPSTR.	1
		ALTENBURGER ALLEE / REICHSSTR. / SCHAUMBURGALLEE	1
		AM POSTFENN / HEERSTR. / SCHOLZPLATZ	6
		AM RUPENHORN / GLOCKENTURMSTR. / HEERSTR.	7
		AM WESTKREUZ / HALENSEESTR.	1
		ANGERBURGER ALLEE / HAVELCHAUSSEE	1
		BAYERNALLEE / FRANKENALLEE / HEERSTR. / KASTANIENALLEE	1
		BAYERNALLEE / LÄNDERALLEE	1
		BAYERNALLEE / OLDENBURGALLEE	1
		BOLIVARALLEE / EICHENALLEE	1
		BOLIVARALLEE / SPANDAUER DAMM / KGA GOLFPLATZ	2
		BOYENALLEE / TEUFELSSEESTR.	1
		BREDETSCHNEIDERSTR. / MESSEDAMM	3
		CRUSIUSSTR. / KÖNIGIN-ELISABETH-STR.	1
		DICKENSWEG / FLATOWALLEE	1
		DICKENSWEG / SCOTTWEG	1
EICHENALLEE	2		

**Unfallörtlichkeiten von Seniorenverkehrsunfällen
in der Direktion 2
nach Polizeiabschnitten und Bezirken(alt)**

2008			
Pol.Abschnitt	Bezirk (alt)	Ort	Anzahl
22	CH	EICHKAMPSTR. / LÄRCHENWEG	1
		ESCHENALLEE	1
		ESCHENALLEE / LÄNDERALLEE / REICHSSTR.	11
		ESCHENALLEE / PLATANENALLEE	2
		FLATOWALLEE	1
		FREDERICIASTR. / KÖNIGIN-ELISABETH-STR.	3
		FÜRSTENBRUNNER WEG	12
		FÜRSTENBRUNNER WEG / KÖNIGIN-ELISABETH-STR. / SPANDAUER DAMM	5
		GLOCKENTURMSTR.	3
		GOTHA-ALLEE / SPANDAUER DAMM	1
		HAESLERSTR.	2
		HAESLERSTR. / KÖNIGIN-ELISABETH-STR.	4
		HALENSEESTR.	4
		HALENSEESTR. / A 115 BAB AUTOBAHNZUBRINGER MAGDEBG/LEIPZ (AVUS) / 115 AD FUNKTUR	1
		HALENSEESTR. / MESSEDAMM / A 100 BAB / 100 AD FUNKTUR AUSFAHRT N MESSEDAMM,HALE	24
		HALMSTR.	2
		HAVELCHAUSSEE	1
		HEERSTR.	13
		HEERSTR. / HEERSTR.	1
		HEERSTR. / JAFFESTR. / LÄNDERALLEE / RAUßENDORFFPLATZ	5
		HEERSTR. / KRANZALLEE / FLATOWALLEE / HEILSBERGER DREIECK	9
		HEERSTR. / MOHRUNGER ALLEE / ORTELSBURGER ALLEE / GEORG-KOLBE-HAIN	7
		HEERSTR. / PASSENHEIMER STR.	3
		HEERSTR. / PILLKALLER ALLEE	1
		HEERSTR. / POMMERNALLEE / THEODOR-HEUSS-PLATZ	6
		HEERSTR. / PREUßENALLEE	2
		HEERSTR. / RAGNITER ALLEE	2
		HEERSTR. / SCHIRWINDTER ALLEE / SCHOLZPLATZ	4
		HEERSTR. / SENSBURGER ALLEE / HEERSTRASSENBRÜCKE	2
		HEERSTR. / SOLDAUER ALLEE / TEUFELSSEESTR.	1
		HEERSTR. / TEUFELSSEESTR. / HEERSTRASSENBRÜCKE	2
		HEILSBERGER ALLEE / FLATOWALLEE	2
		HEILSBERGER ALLEE / TRAKEHNER ALLEE	1
		HESSENALLEE	1
		HESSENALLEE / PLATANENALLEE / REICHSSTR.	3
		JAFFESTR.	1
		JAFFESTR. / BRÜCKE AM HEILIGENTALHÜGEL	1
		JAFFESTR. / MESSEDAMM	7
		JAFFESTR. / MESSEDAMM / MESSEDAMMBRÜCKE	3
		JAFFESTR. / SILINGENWEG / WANDALENALLEE	1
JESSE-OWENS-ALLEE	1		
KAISERDAMM	4		
KAISERDAMM / KÖNIGIN-ELISABETH-STR. / MESSEDAMM	18		
KAISERDAMM / ROGNITZSTR. / KAISERDAMMBRÜCKE	6		
KAISERDAMM / SOORSTR.	3		
KAISERDAMM / STÜLPNAGELSTR.	1		
KAISERDAMMBRÜCKE	1		
KASTANIENALLEE	2		
KASTANIENALLEE / PLATANENALLEE	1		
KASTANIENALLEE / REICHSSTR.	5		
KASTANIENALLEE / SPANDAUER DAMM	1		
KIRSCHENALLEE	1		

**Unfallörtlichkeiten von Seniorenverkehrsunfällen
in der Direktion 2
nach Polizeiabschnitten und Bezirken(alt)**

2008			
Pol.Abschnitt	Bezirk (alt)	Ort	Anzahl
22	CH	KIRSCHENALLEE / PLATANENALLEE	1
		KIRSCHENALLEE / SPANDAUER DAMM / KGA BRAUNSFELDE / KGA SONNTAGSFRIEDEN	3
		KNOBELSDORFFSTR.	2
		KNOBELSDORFFSTR. / KÖNIGIN-ELISABETH-STR.	11
		KNOBELSDORFFSTR. / ROGNITZSTR. / A 100 BAB / KNOBELSDORFFBRÜCKE / 100 AS KAISERD	1
		KNOBELSDORFFSTR. / SALDERNSTR. / A 100 BAB / KNOBELSDORFFBRÜCKE / 100 AS KAISERD	4
		KÖNIGIN-ELISABETH-STR.	3
		KRANZALLEE	1
		KÜHLER WEG	1
		LÄNDERALLEE	2
		LERSCHPFAD / SPANDAUER DAMM / SPANDAUER-DAMM-BRÜCKE	2
		LINDENALLEE / PLATANENALLEE	2
		LINDENALLEE / REICHSSTR. / THEODOR-HEUSS-PLATZ	5
		LINDENALLEE / SPANDAUER DAMM	2
		MAIKÄFERPFAD	1
		MAIKÄFERPFAD / ZIKADENWEG	1
		MARATHONALLEE	2
		MARATHONALLEE / OLDENBURGALLEE	1
		MARATHONALLEE / PLATANENALLEE / REICHSSTR.	5
		MASURENALLEE	5
		MASURENALLEE / MESSEDAMM / NEUE KANTSTR.	6
		MASURENALLEE / SOORSTR. / HAMMARSKJÖLDPLATZ	3
		MASURENALLEE / THÜRINGERALLEE / THEODOR-HEUSS-PLATZ	12
		MESSEDAMM	15
		MOHRUNGER ALLEE	1
		OLYMPISCHE STR.	2
		OLYMPISCHE STR. / PREUßENALLEE / REICHSSTR.	2
		OLYMPISCHE STR. / ROMINTER ALLEE / TRAKEHNER ALLEE / OLYMPISCHER PLATZ	3
		OLYMPISCHER PLATZ	1
		PILLKALLER ALLEE	1
		PLATANENALLEE	1
		PREUßENALLEE	1
		REICHSSTR.	23
		REICHSSTR. / BRIXPLATZ	1
		REICHSSTR. / RÜSTERNALLEE	1
		REICHSSTR. / SPANDAUER DAMM / KGA SPANDAUER BOCK	1
		REICHSSTR. / STEUBENPLATZ	4
		REICHSSTR. / STORMSTR.	6
		ROMINTER ALLEE	2
		RUDOLF-WISSELL-BRÜCKE	1
		SCHIRWINDTER ALLEE / THARAUER ALLEE	1
		SOORSTR. / SPANDAUER DAMM	3
		SPANDAUER DAMM	2
		SPANDAUER DAMM / A 100 BAB / SPANDAUER-DAMM-BRÜCKE / 100 AS SPANDAUER DAMM AUSF	5
		SPANDAUER-DAMM-BRÜCKE	2
		STUHMER ALLEE	1
		THEODOR-HEUSS-PLATZ	2
		TRAKEHNER ALLEE	1
		TRAKEHNER ALLEE / FLATOWALLEE / JESSE-OWENS-ALLEE / COUBERTINPLATZ	3
		TRAKEHNER ALLEE / OLYMPISCHER PLATZ	1

**Unfallörtlichkeiten von Seniorenverkehrsunfällen
in der Direktion 2
nach Polizeiabschnitten und Bezirken(alt)**

2008				
Pol.Abschnitt	Bezirk (alt)	Ort	Anzahl	
22	CH	ULMENALLEE	2	
		WALDSCHULALLEE	1	
		WESTENDALLEE	2	
		WESTENDALLEE / BRIXPLATZ	2	
	Verkehrsunfälle im Bezirk CH			478
	SP	AM HAIN / CHARLOTTENBURGER CHAUSSEE	3	
		AM JULIUSTURM	1	
		AM JULIUSTURM / DAUMSTR. / NONNENDAMMALLEE	3	
		BERTHOLD-SCHWARZ-STR. / GARTENFELDER STR. / HASELHORSTER DAMM	3	
		CHARLOTTENBURGER CHAUSSEE	7	
		CHARLOTTENBURGER CHAUSSEE / KLÄRWERKSTR.	4	
		CHARLOTTENBURGER CHAUSSEE / ROMINTER ALLEE / SPANDAUER DAMM	2	
		CHARLOTTENBURGER CHAUSSEE / RUHLEBENER STR. / TELTOWER STR. / AN DEN FREIHEITSWI	2	
		CHARLOTTENBURGER CHAUSSEE / STENDELWEG	1	
		DAUMSTR. / GARTENFELDER STR. / TELEGRAFENWEG	3	
		FREIHEIT / AM SCHLANGENGRABEN	2	
		FREIHEIT / PICHELWERDERSTR. / AM SCHLANGENGRABEN	1	
		GARTENFELDER STR.	4	
		GARTENFELDER STR. / PAULSTERNSTR. / KGA NEUER EXERZIERPLATZ	3	
		GARTENFELDER STR. / RIENSBERGSTR.	2	
		GARTENFELDER STR. / SIMONRING	1	
		GEWERBEHOF / AN DEN FREIHEITSWIESEN	1	
		GOEBELSTR. / QUELLWEG	1	
		GORGASRING	3	
		GRAMMESTR.	1	
		HALSKESTEIG / QUELLWEG	1	
		HARRIESSTR. / ROHRDAMM	1	
JANISCHWEG		1		
JANISCHWEG / KÖTTGENSTR.		1		
JUGENDWEG / LENTHER STEIG		1		
JUGENDWEG / QUELLWEG / JUGENDPLATZ		1		
JUGENDWEG / ROHRDAMM		1		
JUNGFERNHEIDEWEG / MÄCKERITZSTR. / NONNENDAMMALLEE / POPITZWEG / REISSTR. / SIEM		3		
KÖTTGENSTR. / ROHRDAMM		1		
LENTHER STEIG		1		
MÄCKERITZSTR.		1		
MOTARDSTR.		4		
MOTARDSTR. / ROHRDAMM	1			
NONNENDAMMALLEE	16			
NONNENDAMMALLEE / OTTERNBUCHTSTR. / PAULSTERNSTR.	6			
NONNENDAMMALLEE / QUELLWEG	5			
NONNENDAMMALLEE / ROHRDAMM	11			
OHMSTR. / SIEMENS DAMM	5			
PAULSTERNSTR.	4			
POPITZWEG	1			
QUELLWEG	2			
ROHRDAMM	1			
ROHRDAMM / SCHUCKERTDAMM	1			
ROHRDAMM / STRAÙE AM SCHALTWERK	1			
ROHRDAMM / WERNERWERKDAMM	2			
ROHRDAMMBRÜCKE	1			

**Unfallörtlichkeiten von Seniorenverkehrsunfällen
in der Direktion 2
nach Polizeiabschnitten und Bezirken(alt)**

2008				
Pol.Abschnitt	Bezirk (alt)	Ort	Anzahl	
22	SP	RUHLEBENER STR.	1	
		RUHLEBENER STR. / TELTOWER STR.	2	
		SAATWINKLER DAMM	2	
		SIEMENS DAMM	6	
		SPANDAUER DAMM	1	
		SPANDAUER DAMM / WIESENDAMM	2	
		STRASSE AM SCHALTWERK	1	
	Verkehrsunfälle im Bezirk SP			137
	WI	AM POSTFENN	3	
		AM POSTFENN / HAVELCHAUSSEE	1	
		EICHKAMPSTR. / KÖNIGSWEG / AUERBACHTUNNEL / FORSTAMT GRUNEWALD REVIERFÖRSTEREI E	2	
		EICHKAMPSTR. / SCHMETTERLINGSPLATZ	1	
		HAVELCHAUSSEE / HAVELCHAUSSEE	1	
	Verkehrsunfälle im Bezirk WI			8
	Verkehrsunfälle im A 22			623
	23	SP	ADAMSTR.	1
			ADAMSTR. / BETCKESTR. / PICHELSDORFER STR.	1
ADAMSTR. / JÄGERSTR.			1	
ALT-GATOW			2	
ALT-GATOW / PLIEVIERSTR.			1	
ALT-KLADOW / KLADOWER DAMM / DORFAUE KLADOW			1	
ALT-KLADOW / SAKROWER LANDSTR.			1	
ALTONAER STR.			2	
ALTONAER STR. / ELSFLETHER WEG			2	
ALTONAER STR. / KLOSTERSTR.			3	
ALTONAER STR. / PÄWESINER WEG			2	
ALT-PICHELSDORF			2	
ALT-PICHELSDORF / AM PICHELSSEE			1	
ALT-PICHELSDORF / HEERSTR. / MAHNKOPFWEG			2	
ALT-PICHELSDORF / HEERSTR. / PICHELSDORFER STR. / SÜDPARK			4	
AM OMNIBUSHOF			2	
AM OMNIBUSHOF / GATOWER STR. / GRAETSCHELSTEIG			3	
AM PICHELSSEE			2	
AM RAIN / BUSCHOWER WEG			1	
AMALIENHOFSTR. / PÄWESINER WEG			2	
AN DER BASTION / RITTERFELDDAMM			1	
BARMBEKER WEG			1	
BARMBEKER WEG / BRUNSBÜTTELER DAMM / HABERLANDWEG			5	
BARTSCHWEG			1	
BAUMGARTENSTEG / RUHLEBENER STR.			1	
BERGSTR. / HEERSTR. / GRÜANLAGE HAHNEBERG			4	
BEYERSTR. / FÖLDERICHSTR.			1	
BLASEWITZER RING			2	
BLASEWITZER RING / MAULBEERALLEE / SEEBURGER WEG			1	
BLASEWITZER RING / SANDSTR. / OBSTALLEE			1	
BORKUMER STR.	2			
BORKUMER STR. / KLOSTERSTR.	2			
BÖRNICKER STR. / HEERSTR.	2			
BRANDENSTEINWEG / HEERSTR. / SIEMENSWERDERWEG	4			
BRÜDERSTR. / KROWELSTR. / WÖRTHER PLATZ	2			
BRÜDERSTR. / WÖRTHER STR.	1			

**Unfallörtlichkeiten von Seniorenverkehrsunfällen
in der DIRECTION 2
nach Polizeiabschnitten und Bezirken(alt)**

2008			
Pol.Abschnitt	Bezirk (alt)	Ort	Anzahl
23	SP	BRUNSBÜTTELER DAMM	22
		BRUNSBÜTTELER DAMM / AM BAHNHOF SPANDAU	6
		BRUNSBÜTTELER DAMM / EGELPFUHLSTR.	4
		BRUNSBÜTTELER DAMM / ELSFLETHER WEG	1
		BRUNSBÜTTELER DAMM / GRÜNHOFER WEG	1
		BRUNSBÜTTELER DAMM / KLOSTERSTR. / RUHLEBENER STR.	19
		BRUNSBÜTTELER DAMM / MAGISTRATSWEG	6
		BRUNSBÜTTELER DAMM / NAUENER STR.	7
		BRUNSBÜTTELER DAMM / NENNHAUSER DAMM	3
		BRUNSBÜTTELER DAMM / PÄWESINER WEG	5
		BRUNSBÜTTELER DAMM / PRISDORFER STR.	1
		BRUNSBÜTTELER DAMM / STIEGLAKEWEG	1
		BRUNSBÜTTELER DAMM / WILHELMSHAVENER STR.	3
		COSMARWEG / MAGISTRATSWEG	1
		COSMARWEG / PFARRER-THEILE-STR.	1
		DIEDENHOFENER STR. / KLOSTERSTR.	3
		EBERSDORFER STR. / PÄWESINER WEG	1
		EGELPFUHLSTR.	2
		ELSFLETHER WEG	3
		ELSFLETHER WEG / KRUMME GÄRTEN / SEEBURGER STR.	1
		ELSGRABENWEG / HAVELCHAUSSEE / TELTOWER STR.	1
		FÄHLMANNWEG / PFÄNDNERWEG	1
		FAHREMUNDSTR. / HEERSTR.	2
		FÖLDERICHSTR.	1
		FÖLDERICHSTR. / JORDANSTR.	1
		FREYBRÜCKE	1
		GÄRTNEREIRING	1
		GÄRTNEREIRING / HEERSTR. / REIMERWEG	3
		GATOWER STR.	12
		GATOWER STR. / HEERSTR.	16
		GATOWER STR. / KELTERERWEG	1
		GATOWER STR. / PFIRSICHWEG / JÜRGEN-SCHRAMM-STR.	1
		GATOWER STR. / SANDHEIDEWEG	3
		GATOWER STR. / WILHELMSTR.	2
		GERSTÄCKERWEG / GÖBWEINSTEINER GANG	1
		GÖTELSTR.	2
		GÖTELSTR. / KROWELSTR. / WEIßENBURGER STR.	1
		GÖTELSTR. / WEVERSTR.	1
		GRUNEWALDSTR. / RUHLEBENER STR.	2
		GRÜNHOFER WEG	2
		HEERSTR.	12
		HEERSTR. / DÖBERITZER WEG	1
		HEERSTR. / JACZOSTR.	2
		HEERSTR. / MAGISTRATSWEG / SEMMELLÄNDERWEG	3
		HEERSTR. / NENNHAUSER DAMM	3
		HEERSTR. / SANDSTR.	3
		HEERSTR. / STEINMEISTERWEG	1
		HEERSTR. / WILHELMSTR.	4
		HELLEBERGEWEG / KLADOWER DAMM	1
		HOTTENGRUNDWEG	1
JÄGERSTR. / WEIßENBURGER STR.	1		
JÄGERSTR. / WEVERSTR.	2		
KERSTENWEG / WILHELMSTR.	1		

**Unfallörtlichkeiten von Seniorenverkehrsunfällen
in der Direktion 2
nach Polizeiabschnitten und Bezirken(alt)**

2008			
Pol.Abschnitt	Bezirk (alt)	Ort	Anzahl
23	SP	KLADOWER DAMM	7
		KLADOWER DAMM / KLADOWER DAMM	1
		KLADOWER DAMM / RONEBERGWEG / TOPELIUSWEG	1
		KLOSTERSTR.	4
		KLOSTERSTR. / SEDANSTR.	3
		KLOSTERSTR. / SEEBURGER STR. / WILHELMSTR. / ZIEGELHOF	9
		KRAMPNITZER WEG / PARNEMANNWEG / SAKROWER LANDSTR.	1
		KROWELSTR.	1
		KROWELSTR. / SPANDAUER BURGWALL / STRAßBURGER STR.	1
		LERCHENSTR. / RITTERFELDDAMM / JOHANN-LANDEFELDT-STR.	2
		MAGISTRATSWEG	5
		MAGISTRATSWEG / NEUE STR. / OLDESLOER WEG	2
		MAGISTRATSWEG / OBSTALLEE	1
		MAGISTRATSWEG / SÜDEKUMZEILE / WEIßENSTADTER RING	1
		MAREYZEILE	1
		MAREYZEILE / MEYDENBAUERWEG	1
		MAULBEERALLEE	1
		METZER STR.	1
		MEYDENBAUERWEG / SANDSTR.	2
		NAUENER STR. / STAAKENER STR.	1
		NENNHAUSER DAMM	1
		NENNHAUSER DAMM / AM ZEPPELINPARK	1
		NENNHAUSER DAMM / HAUPTSTR.	2
		OBSTALLEE	2
		OLDESLOER WEG	1
		PÄWESINER WEG	8
		PICHELSDORFER STR.	8
		PICHELSDORFER STR. / PLATHWEG / THARSANDERWEG / SÜDPARK	1
		PICHELSDORFER STR. / SPANDAUER BURGWALL	1
		PICHELSDORFER STR. / WEIßENBURGER STR.	4
		PICHELSDORFER STR. / WILHELMSTR.	4
		PICHELSDORFER STR. / ZIMMERSTR. / METZER PLATZ	3
		PICHELSWERDERSTR. / RUHLEBENER STR. / SCHULENBURGSTR.	3
		PILLNITZER WEG	1
		PILLNITZER WEG / HEERSTR.	1
		PILLNITZER WEG / MAGISTRATSWEG / MAULBEERALLEE	1
		POTSDAMER CHAUSSEE	4
		POTSDAMER CHAUSSEE / MAXIMILIAN-KOLBE-STR.	1
		POTSDAMER CHAUSSEE / PRIVATSTR.	1
		POTSDAMER CHAUSSEE / STRAßE 269	1
		RITTERFELDDAMM / SEEKORSO	1
		RITTERFELDDAMM / SELBITZER STR.	3
		RODENSTEINSTR.	1
		RUHLEBENER STR.	5
		SAKROWER KIRCHWEG	1
		SAKROWER LANDSTR.	3
		SANDHEIDEWEG	1
SANDSTR.	1		
SCHMIDT-KNOBELSDORF-STR.	1		
SCHMIDT-KNOBELSDORF-STR. / SEEBURGER STR. / SEEBURGER WEG / ULRIKENSTR. / LUTONE	2		
SCHMIDT-KNOBELSDORF-STR. / WILHELMSTR. / MELANCHTHONPLATZ	3		
SEDANSTR. / STRAßBURGER STR.	2		
SEEBADSTR.	1		

**Unfallörtlichkeiten von Seniorenverkehrsunfällen
in der Direktion 2
nach Polizeiabschnitten und Bezirken(alt)**

2008			
Pol.Abschnitt	Bezirk (alt)	Ort	Anzahl
23	SP	SEEBURGER STR.	5
		SELBITZER STR. / ZINGERLEWEG	1
		SPANDAUER BURGWALL	1
		SPANDAUER STR.	1
		STAAKENER STR.	1
		STEINMEISTERWEG	2
		STRAßBURGER STR.	1
		SÜDEKUMZEILE	1
		ULMENSTR. / WILHELMSTR.	1
		WALDSCHLUCHTPFAD	1
		WEINMEISTERHORNWEG	1
		WEINMEISTERHORNWEG / WILHELMSTR.	1
		WEVERSTR.	2
		WILHELMSTR.	12
		WÖRTHER STR.	1
	ZIMMERSTR.	1	
Verkehrsunfälle im Bezirk SP			401
Verkehrsunfälle im A 23			401
24	CH	100 AD CHARLOTTENBURG AUSFAHRT N TEGELER WEG	2
		100 AD CHARLOTTENBURG EINFAHRT V SIEMENSDAMM	2
		100 AD CHARLOTTENBURG HAUPTFAHRBAHN >O	1
		100 AD CHARLOTTENBURG HAUPTFAHRBAHN >W	1
		100 AS BEUSSELSTR, AS SEESTR EINF V BEUSSELSTR	1
		100 Z AD CHARLOTTENBURG U AS BEUSSELSTR HAUPTFB	2
		111 AS FLUGH TEGEL, SAATWINKLER DAMM HAUPTFB >N	6
		111 AS HECKERDAMM AUSFAHRT N HECKERDAMM	1
		111 AS HECKERDAMM EINFAHRT V HECKERDAMM	2
		111 AS HECKERDAMM HAUPTFAHRBAHN >N	2
		111 AS HECKERDAMM HAUPTFAHRBAHN >S	2
		111 AS SAATWINKLER DAMM EINF V SAATWINKLER D N N	1
		111 Z AD CHARLOTTENBURG U AS HECKERD HAUPTFB	2
		111 Z AS HECKERD U AD CHARLOTTENBURG HAUPTFB	1
		111 Z AS HECKERD U AS FLUGH TEGEL, SAATW HAUPTFB	5
		ALT-LIETZOW / WINTERSTEINSTR.	3
		AM HEIDEBUSCH / HECKERDAMM	1
		BERNHARD-LICHTENBERG-STR. / HECKERDAMM	1
		BERNHARD-LICHTENBERG-STR. / KLAUSINGRING	1
		BERNHARD-LICHTENBERG-STR. / STRÜNCKWEG	1
		BERNHARD-LICHTENBERG-STR. / TEICHGRÄBERZEILE	1
		BERNHARD-LICHTENBERG-STR. / WIERSICHWEG	1
		BISMARCKSTR.	11
		BISMARCKSTR. / FRITSCHestr.	3
		BISMARCKSTR. / KAISERDAMM / SCHLOßSTR. / SUAREZSTR.	7
		BISMARCKSTR. / KAISER-FRIEDRICH-STR.	8
		BISMARCKSTR. / KRUMME STR. / SHAKESPEAREPLATZ	2
		BISMARCKSTR. / RICHARD-WAGNER-STR. / SESENHEIMER STR.	6
		BISMARCKSTR. / WILMERSDORFER STR.	4
		BRAHESTR. / KAMMINER STR.	1
		BRAHESTR. / TEGELER WEG	2
		BRAUHOFSTR. / GIERKEZEILE / OTTO-SUHR-ALLEE	4
		CAPRIVIBRÜCKE	1
		CHARLOTTENBURGER UFER / LUISENPLATZ / SCHLOßBRÜCKE / SCHLOßGARTEN CHARLOTTENBURG	1

**Unfallörtlichkeiten von Seniorenverkehrsunfällen
in der Direktion 2
nach Polizeiabschnitten und Bezirken(alt)**

2008			
Pol.Abschnitt	Bezirk (alt)	Ort	Anzahl
24	CH	CHARLOTTENBURGER UFER / WINTERSTEINSTR. / CAPRIVIBRÜCKE	1
		CHRISTSTR.	1
		DANCKELMANNSTR. / KAISERDAMM / WITZLEBENPLATZ / LIETZENSEEPARK / ERWIN-BARTH-PLA	2
		DERNBURGSTR.	1
		DERNBURGSTR. / HERBARTSTR.	1
		DERNBURGSTR. / NEUE KANTSTR. / SPIEGELWEG / WUNDTSTR.	2
		ERNST-BUMM-WEG / SOPHIE-CHARLOTTEN-STR.	2
		FRIEDBERGSTR. / LEONHARDTSTR.	1
		FRIEDRICH-OLBRICHT-DAMM / SAATWINKLER DAMM	7
		FRIEDRICH-OLBRICHT-DAMM / STIEFFRING	1
		FRITSCHESTR. / KANTSTR.	1
		GAUßSTR. / OLBERSSSTR. / LISE-MEITNER-STR.	1
		GEIßLERPFAD	1
		GEITELSTEIG / HECKERDAMM	1
		GIERKEZEILE / THRASOLTSTR.	1
		GLOEDENPFAD / REICHWEINDAMM	1
		GOEBELSTR.	1
		GOERDELERDAMM / JAKOB-KAISER-PLATZ	7
		GOERDELERDAMM / REICHWEINDAMM / A 100 BAB / 100 AD CHARLOTTENBURG AUSFAHRT N GOE	2
		GOERDELERDAMMBRÜCKE	1
		GOETHESTR. / KRUMME STR.	1
		HALEMWEG	1
		HALEMWEG / HEILMANNRING	2
		HEBBELSTR. / KAISER-FRIEDRICH-STR.	1
		HECKERDAMM	3
		HEILMANNRING / HECKERDAMM / VOLKSPARK JUNGFERNHEIDE	1
		HERBARTSTR. / NEUE KANTSTR. / LIETZENSEEPARK	3
		HOLTZENDORFFSTR. / WITZLEBENSTR.	1
		HORSTWEG / SOPHIE-CHARLOTTEN-STR.	1
		ILSENBURGER STR. / NORDHAUSER STR.	1
		ILSENBURGER STR. / QUEDLINBURGER STR.	1
		JUNGFERNHEIDEWEG	2
		JUNGFERNHEIDEWEG / SCHUCKERTDAMM / HECKERDAMM	1
		KAISERDAMM	2
		KAISERDAMM / RIEHLSTR.	2
		KAISERDAMM / SALDERNSTR. / KAISERDAMMBRÜCKE	1
		KAISERDAMM / SOPHIE-CHARLOTTEN-STR. / ERWIN-BARTH-PLATZ	7
		KAISERDAMM / WITZLEBENSTR.	2
		KAISERDAMM / WUNDTSTR.	1
		KAISER-FRIEDRICH-STR.	8
		KAISER-FRIEDRICH-STR. / KANTSTR.	3
		KAISER-FRIEDRICH-STR. / LEWISHAMSTR. / STUTTGARTER PLATZ	6
KAISER-FRIEDRICH-STR. / LOHMEYERSTR.	3		
KAISER-FRIEDRICH-STR. / OTTO-SUHR-ALLEE / SPANDAUER DAMM / LUISENPLATZ	9		
KAISER-FRIEDRICH-STR. / PESTALOZZISTR.	2		
KAISER-FRIEDRICH-STR. / SCHILLERSTR.	2		
KAISER-FRIEDRICH-STR. / SCHUSTEHRUSSTR.	4		
KAISER-FRIEDRICH-STR. / ZILLESTR.	2		
KAISERIN-AUGUSTA-ALLEE	1		
KAISERIN-AUGUSTA-ALLEE / SÖMMERINGSTR. / MIERENDORFFPLATZ	2		
KAISERIN-AUGUSTA-ALLEE / WERNIGERODER STR.	1		
KAMMINER STR. / OSNABRÜCKER STR.	1		

**Unfallörtlichkeiten von Seniorenverkehrsunfällen
in der Direktion 2
nach Polizeiabschnitten und Bezirken(alt)**

2008			
Pol.Abschnitt	Bezirk (alt)	Ort	Anzahl
24	CH	KANTSTR.	7
		KANTSTR. / KRUMME STR.	7
		KANTSTR. / NEUE KANTSTR. / SUAREZSTR.	4
		KANTSTR. / WILMERSDORFER STR.	1
		KANTSTR. / WINDSCHEIDSTR.	3
		KEPLERSTR.	1
		KIRCHNERPFAD	1
		KNOBELSDORFFSTR.	2
		KNOBELSDORFFSTR. / SOPHIE-CHARLOTTEN-STR.	2
		KRUMME STR.	2
		KRUMME STR. / OTTO-SUHR-ALLEE / WARBURGZEILE	3
		KRUMME STR. / SCHILLERSTR.	2
		KUNO-FISCHER-STR.	1
		KURT-SCHUMACHER-DAMM	1
		KURT-SCHUMACHER-DAMM / A 111 BAB AUTOBAHNZUBRINGER HAMBURG / 111 AS HECKERDAMM E	1
		KURT-SCHUMACHER-DAMM / HECKERDAMM / A 111 BAB AUTOBAHNZUBRINGER HAMBURG / WELTLI	4
		KURT-SCHUMACHER-DAMM / JAKOB-KAISER-PLATZ	10
		LEONHARDTSTR.	1
		LETTERHAUSWEG / NIKOLAUS-GROß-WEG / SIEMENSDAMM / A 100 BAB / 100 AD CHARLOTTENB	5
		LOHMEYERSTR. / OTTO-SUHR-ALLEE	3
		MAX-DOHRN-STR. / TEGELER WEG	7
		MINDENER STR. / TEGELER WEG	1
		MOLLWITZSTR.	1
		MOLLWITZSTR. / SOPHIE-CHARLOTTEN-STR.	1
		MÖRSCHBRÜCKE	1
		NEHRINGSTR.	1
		NEUE CHRISTSTR.	1
		NEUE KANTSTR.	1
		NEUE KANTSTR. / TRENDELENBURGSTR.	2
		NEUE KANTSTR. / WITZLEBENSTR.	2
		NITHACKSTR. / SPANDAUER DAMM	1
		NORDHAUSER STR. / SÖMMERINGSTR.	4
		NORDHAUSER STR. / WERNIGERODER STR.	2
		OLBERSSTR. / TEGELER WEG	2
		OSNABRÜCKER STR.	1
		OTTO-SUHR-ALLEE	5
		OTTO-SUHR-ALLEE / RICHARD-WAGNER-STR. / WINTERSTEINSTR. / RICHARD-WAGNER-PLATZ	4
		PESTALOZZISTR.	2
		PHILIPPISTR. / SALDERNSTR.	2
		QUEDLINBURGER STR. / SÖMMERINGSTR.	4
RICHARD-WAGNER-STR. / ZILLESTR.	1		
RIEDEMANNWEG / SAATWINKLER DAMM	1		
RÜCKERTSTR.	1		
SAATWINKLER DAMM	8		
SAATWINKLER DAMM / A 111 BAB AUTOBAHNZUBRINGER HAMBURG / 111 AS SAATWINKLER DAMM	4		
SAATWINKLER DAMM / ADAM-VON-TROTT-STR.	1		
SAATWINKLER DAMM / BUCHHOLZWEG	1		
SAATWINKLER DAMM / EMMY-ZEHDEN-WEG	1		
SAATWINKLER DAMM / HINCKELDEYBRÜCKE	2		

**Unfallörtlichkeiten von Seniorenverkehrsunfällen
in der Direktion 2
nach Polizeiabschnitten und Bezirken(alt)**

2008			
Pol.Abschnitt	Bezirk (alt)	Ort	Anzahl
24	CH	SAATWINKLER DAMM / SEESTR. / A 100 BAB / GOERDELERDAMMBRÜCKE / 100 AS BEUSSELSTR	8
		SAATWINKLER DAMM / STRAÙE 70	1
		SAATWINKLER DAMM / ZUFAHRT Z. FLUGHAFEN TEGEL / GENERAL-GANEVAL-BRÜCKE	13
		SCHILLERSTR.	3
		SCHILLERSTR. / WILMERSDORFER STR.	1
		SCHLOßSTR.	1
		SCHLOßSTR. / SEELINGSTR. / OTTO-GRÜNEBERG-WEG	1
		SCHLOßSTR. / SPANDAUER DAMM / VORGARTEN SCHLOß CHARLOTTENBURG	3
		SEELINGSTR. / SOPHIE-CHARLOTTEN-STR.	1
		SEESTR. / A 100 BAB / GOERDELERDAMMBRÜCKE / 100 AS BEUSSELSTR, AS SEESTR AUSF N	5
		SEESTR. / LUDWIG-HOFFMANN-BRÜCKE	1
		SIEMENS DAMM / JAKOB-KAISER-PLATZ	5
		SOPHIE-CHARLOTTEN-STR.	6
		SOPHIE-CHARLOTTEN-STR. / SPANDAUER DAMM	7
		SPANDAUER DAMM	4
		SPANDAUER DAMM / KLAUSENERPLATZ	2
		SPIELHAGENSTR.	1
		SPIELHAGENSTR. / WILMERSDORFER STR.	3
		STRÜNCKWEG	1
		STUTTGARTER PLATZ	1
		SUAREZSTR.	4
		SUAREZSTR. / WINDSCHEIDSTR.	1
		TEGELER WEG	1
		TEGELER WEG / JAKOB-KAISER-PLATZ	11
		TOEPLERSTR.	1
		WILMERSDORFER STR.	4
		WINDSCHEIDSTR. / STUTTGARTER PLATZ	1
		WITZLEBENPLATZ	1
		WITZLEBENSTR.	2
		WUNDTSTR.	1
ZILLESTR.	4		
Verkehrsunfälle im Bezirk CH			429
Verkehrsunfälle im A 24			429
25	CH	ALBRECHT-ACHILLES-STR. / DAHLMANNSTR. / KURFÜRSTENDAMM	2
		BRANDENBURGISCHE STR. / KURFÜRSTENDAMM / LEWISHAMSTR. / ADENAUERPLATZ	3
		CICEROSTR. / KURFÜRSTENDAMM / LEHNINER PLATZ	1
		CLAUSEWITZSTR.	1
		CLAUSEWITZSTR. / GIESEBRECHTSTR. / SYBELSTR. / MEYERINCKPLATZ	1
		CLAUSEWITZSTR. / KURFÜRSTENDAMM	1
		DAHLMANNSTR. / GERVINUSSTR. / LEWISHAMSTR.	2
		DAHLMANNSTR. / LEWISHAMSTR. / MOMMSENSTR.	4
		DAMASCHKESTR.	1
		DROYSENSTR. / GERVINUSSTR. / WINDSCHEIDSTR.	1
		EISENZAHNSTR. / KURFÜRSTENDAMM / WAITZSTR.	3
		GERVINUSSTR.	2
		GIESEBRECHTSTR.	1
		GIESEBRECHTSTR. / KURFÜRSTENDAMM	1
		KURFÜRSTENDAMM	6
		KURFÜRSTENDAMM / LEIBNIZSTR.	6

**Unfallörtlichkeiten von Seniorenverkehrsunfällen
in der Direktion 2
nach Polizeiabschnitten und Bezirken(alt)**

2008			
Pol.Abschnitt	Bezirk (alt)	Ort	Anzahl
25	CH	KURFÜRSTENDAMM / OLIVAER PLATZ	6
		LEHNINER PLATZ	1
		LEWISHAMSTR.	1
		LEWISHAMSTR. / WILMERSDORFER STR.	2
		MOMMSENSTR. / WAITZSTR.	1
		ROSCHESTR. / SYBELSTR.	1
		SYBELSTR.	1
		SYBELSTR. / WILMERSDORFER STR.	1
	Verkehrsunfälle im Bezirk CH		
WI	100 AD FUNKTURM HAUPTFAHRBAHN >N	5	
	100 AS HOHENZOLLERNDAMM AUSF N HOHENZOLLERND W	1	
	100 AS HOHENZOLLERNDAMM EINF V HOHENZOLLERND O	1	
	100 AS HOHENZOLLERNDAMM EINF V HOHENZOLLERND W	2	
	100 AS HOHENZOLLERNDAMM HAUPTFAHRBAHN >O	2	
	100 AS HOHENZOLLERNDAMM HAUPTFAHRBAHN >W	2	
	100 AS KURFÜRSTEND (NÖRDL T) AUSF N RATHENAUP	1	
	100 AS KURFÜRSTEND (NÖRDL T) EINF V RATHENAUP	1	
	100 AS KURFÜRSTENDAMM HAUPTFAHRBAHN >O	2	
	100 AS KURFÜRSTENDAMM HAUPTFAHRBAHN >W	1	
	100 Z AD FUNKTURM U AS KURFÜRSTENDAMM HAUPTFB	2	
	100 Z AS HOHENZOLLERND U AS KU-D (SÜDL T) HFB	2	
	100 Z AS KURFÜRSTEND U AS HOHENZOLLERND HAUPTFB	1	
	100 Z AS KURFÜRSTENDAMM U AD FUNKTURM HAUPTFB	2	
	100 Z AUSF MECKLENBURGISCHE U AS SCHMARGENDF HFB	1	
	115 AS HÜTTENWEG HAUPTFAHRBAHN >SW	1	
	115 Z AD FUNKTURM U AS HÜTTENWEG HAUPTFAHRBAHN	1	
	A 100 BAB / HOHENZOLLERNDAMMBRÜCKE / 100 AS HOHENZOLLERNDAMM AUSF N HOHENZOLLERN	4	
	AHRWEILERSTR. / RÜDESHEIMER PLATZ	2	
	ALBRECHT-ACHILLES-STR.	2	
	ALBRECHT-ACHILLES-STR. / WESTFÄLISCHE STR.	1	
	AßMANNSHAUSER STR.	1	
	AßMANNSHAUSER STR. / HOMBURGER STR. / RÜDESHEIMER STR. / SPESSARTSTR.	1	
	AUERBACHER STR.	1	
	AUERBACHER STR. / FONTANESTR. / AM BAHNHOF GRUNEWALD	1	
	AUGUSTE-VIKTORIA-STR.	5	
	AUGUSTE-VIKTORIA-STR. / BERKAER STR.	1	
	AUGUSTE-VIKTORIA-STR. / CASPAR-THEYß-STR.	1	
	AUGUSTE-VIKTORIA-STR. / ELGERSBURGER STR.	1	
	AUGUSTE-VIKTORIA-STR. / PAULSBORNER STR.	1	
	AUGUSTE-VIKTORIA-STR. / WARMBRUNNER STR.	2	
	BALLENSTEDTER STR. / BRANDENBURGISCHE STR. / WITTELSBACHERSTR.	1	
	BALLENSTEDTER STR. / EISENZAHNSTR.	1	
	BAYERISCHE STR. / DÜSSELDORFER STR.	1	
	BERGHEIMER PLATZ	1	
	BERKAER STR.	5	
	BERKAER STR. / BREITE STR. / HUNDEKEHLESTR. / WARNEMÜNDER STR.	1	
	BERKAER STR. / EGERSTR. / HOHENZOLLERNDAMM / ELSTERPLATZ	1	
	BERKAER STR. / HUBERTUSALLEE / HUBERTUSBADER STR. / TEPLITZER STR.	1	
	BERKAER STR. / KARLSBADER STR.	1	
BERKAER STR. / KISSINGER STR.	1		
BIELEFELDER STR.	2		
BINGER STR.	1		

**Unfallörtlichkeiten von Seniorenverkehrsunfällen
in der Direktion 2
nach Polizeiabschnitten und Bezirken(alt)**

2008			
Pol.Abschnitt	Bezirk (alt)	Ort	Anzahl
25	WI	BINGER STR. / HOMBURGER STR.	1
		BINGER STR. / MECKLENBURGISCHE STR.	1
		BINGER STR. / NAUHEIMER STR.	1
		BISMARCKALLEE	1
		BISMARCKALLEE / FURTWÄNGLERSTR. / WERNERSTR.	1
		BISMARCKALLEE / JOHANNAPLATZ	1
		BISMARCKALLEE / KOENIGSALLEE	1
		BONNER STR.	1
		BONNER STR. / KREUZNACHER STR.	2
		BORKUMER STR.	1
		BORKUMER STR. / DIEVENOWSTR.	1
		BORNIMER STR. / HALENSEESTR. / BAB-TUNNEL RATHENAUPLATZ / 100 AS KURFÜRSTEND (NÖ	1
		BORNIMER STR. / KURFÜRSTENDAMM / STORKWINKEL	3
		BRAHMSSTR.	1
		BRANDENBURGISCHE STR.	1
		BRANDENBURGISCHE STR. / KONSTANZER STR.	5
		BRANDENBURGISCHE STR. / MÜNSTERSCHE STR.	1
		BRANDENBURGISCHE STR. / PAULSBORNER STR. / XANTENER STR.	4
		BRANDENBURGISCHE STR. / RAVENSBERGER STR. / ZÄHRINGERSTR.	2
		BREITE STR.	3
		BREITE STR. / CUNOSTR. / KIRCHSTR.	3
		BREITE STR. / DIEVENOWSTR.	1
		BREITE STR. / HELGOLANDSTR. / MECKLENBURGISCHE STR. / WIESBADENER STR. / ZOPPOTE	3
		BREITE STR. / OEYNHAUSER STR.	1
		BURGUNDER STR.	1
		CASPAR-THEYß-STR.	2
		CASPAR-THEYß-STR. / HUMBOLDTSTR.	1
		CASPAR-THEYß-STR. / KUNZ-BUNTSCHUH-STR. / BISMARCKPLATZ	1
		CASPAR-THEYß-STR. / PAULSBORNER STR. / GRIESER PLATZ	3
		CHARLOTTENBRUNNER STR. / SALZBRUNNER STR.	2
		CICEROSTR.	10
		CICEROSTR. / PAULSBORNER STR.	2
		CICEROSTR. / WESTFÄLISCHE STR.	1
		CLAYALLEE	1
		CLAYALLEE / DÜNKELBERGSTEIG	1
		CORDESSTR.	1
		CUNOSTR.	3
		CUNOSTR. / FORCKENBECKSTR.	2
		CUNOSTR. / KISSINGER PLATZ	1
		CUNOSTR. / LANDECKER STR. / FRITZ-WILDUNG-STR.	1
		DAVOSER STR. / FORCKENBECKSTR.	1
		DAVOSER STR. / REICHENHALLER STR. / KOLBERGER PLATZ	1
		DELBRÜCKSTR.	1
		DELBRÜCKSTR. / ELGERSBURGER STR. / FRANZENSBADER STR.	1
DIEVENOWSTR.	1		
DILLENBURGER STR.	2		
DILLENBURGER STR. / LENTZEALLEE / SCHLANGENBADER STR. / EHEMALS 100 AS SCHMARGEN	2		
DILLENBURGER STR. / SODENER STR.	1		
DOBERANER STR.	1		
DOUGLASSTR.	3		
DÜSSELDORFER STR.	4		

**Unfallörtlichkeiten von Seniorenverkehrsunfällen
in der Direktion 2
nach Polizeiabschnitten und Bezirken(alt)**

2008			
Pol.Abschnitt	Bezirk (alt)	Ort	Anzahl
25	WI	EBERBACHER STR.	1
		EGERSTR. / KARLSBADER STR.	2
		EICHHÖRNCHENSTEIG	1
		ELGERSBURGER STR. / FORCKENBECKSTR. / HOHENZOLLERNDAMM	6
		ERDENER STR. / KOENIGSALLEE / WALLOTSTR.	1
		FEHLERSTR. / HANAUER STR. / LAUBACHER STR.	1
		FEHRBELLINER PLATZ	1
		FONTANESTR. / HAGENSTR. / KOENIGSALLEE	1
		FORCKENBECKSTR.	4
		FORCKENBECKSTR. / MECKLENBURGISCHE STR. / HEIDELBERGER PLATZ	2
		FRANZENSBADER STR. / HUBERTUSALLEE / SKULPTURENPARK AM HUBERTUSSEE	1
		FRIEDRICHSHALLER STR. / MECKLENBURGISCHE STR.	4
		FRITZ-WILDUNG-STR.	1
		FURTWÄNGLERSTR. / HUBERTUSBADER STR.	1
		FURTWÄNGLERSTR. / RICHARD-STRAUSS-STR.	2
		GEISENHEIMER STR. / RÜDESHEIMER STR. / WIESBADENER STR.	1
		GEORG-WILHELM-STR.	3
		GILLWEG / KURFÜRSTENDAMM / RATHENAUPLATZ	1
		GNEISTSTR.	1
		GRIEGSTR. / WILDPFAD	1
		HAGENPLATZ	1
		HAGENSTR.	1
		HAGENSTR. / HUBERTUSBADER STR. / WILDPFAD	3
		HAGENSTR. / TEPLITZER STR. / ROSENECK (PLATZ)	6
		HALENSEESTR.	3
		HALENSEESTR. / KURFÜRSTENDAMM / BAB-TUNNEL RATHENAUPLATZ / RATHENAUPLATZ / 100 A	3
		HEILBRONNER STR.	1
		HEILBRONNER STR. / KARLSRUHER STR.	3
		HEILIGENDAMMER STR.	1
		HEILIGENDAMMER STR. / PLATZ AM WILDEN EBER	2
		HEILIGENDAMMER STR. / ZOPPOTER STR.	1
		HERTHASTR.	1
		HERTHASTR. / HUBERTUSALLEE / WARMBRUNNER STR.	3
		HERTHASTR. / KOENIGSALLEE / LYNARSTR.	1
		HEYDENSTR. / SCHELLENDORFFSTR.	1
		HOHENSTEINER STR.	1
		HOHENZOLLERNDAMM	8
		HOHENZOLLERNDAMM / A 100 BAB / HOHENZOLLERNDAMMBRÜCKE / 100 AS	4
		HOHENZOLLERNDAMM	4
		HOHENZOLLERNDAMM / KARLSBADER STR.	2
HOHENZOLLERNDAMM / MARIENBADER STR.	1		
HOHENZOLLERNDAMM / MIQUELSTR.	1		
HOHENZOLLERNDAMM / RHEINBABENALLEE / TEPLITZER STR.	7		
HOHENZOLLERNDAMM / RUHLAER STR.	1		
HOHENZOLLERNDAMM / SALZBRUNNER STR.	1		
HOMBURGER STR.	2		
HOMBURGER STR. / LAUBACHER STR. / TAUNUSSTR.	1		
HUBERTUSALLEE	3		
HUBERTUSALLEE / BISMARCKPLATZ	1		
HUBERTUSALLEE / JOSEPH-JOACHIM-PLATZ	1		
HUBERTUSALLEE / KOENIGSALLEE	2		
HUBERTUSBADER STR.	1		
HUNDEKEHLESTR. / KÖSENER STR.	2		

**Unfallörtlichkeiten von Seniorenverkehrsunfällen
in der Direktion 2
nach Polizeiabschnitten und Bezirken(alt)**

2008			
Pol.Abschnitt	Bezirk (alt)	Ort	Anzahl
25	WI	HUNDEKEHLESTR. / LUCIUSSTR. / RHEINBABENALLEE / BETTY-HIRSCH-PLATZ	1
		HUNDEKEHLESTR. / RHEINBABENALLEE	2
		ILMENAUER STR.	1
		JOACHIM-FRIEDRICH-STR.	3
		JOACHIM-FRIEDRICH-STR. / JOHANN-GEORG-STR. / KURFÜRSTENDAMM / AGATHE-LASCH-PLATZ	5
		JOACHIM-FRIEDRICH-STR. / WESTFÄLISCHE STR.	2
		JOHANN-GEORG-STR.	3
		JOHANNISBERGER STR.	1
		JOHANNISBERGER STR. / WIESBADENER STR.	2
		JOHANN-SIGISMUND-STR. / KURFÜRSTENDAMM	3
		KARLSBADER STR.	1
		KARLSRUHER STR.	4
		KARLSRUHER STR. / KURFÜRSTENDAMM	2
		KATHARINENSTR.	1
		KATHARINENSTR. / KURFÜRSTENDAMM	2
		KIRCHSTR.	2
		KNAUSSTR.	1
		KOENIGSALLEE	3
		KOENIGSALLEE / TAUBERTSTR. / HAGENPLATZ	1
		KONSTANZER STR.	4
		KONSTANZER STR. / MANSFELDER STR.	3
		KONSTANZER STR. / RUHRSTR.	2
		KONSTANZER STR. / WESTFÄLISCHE STR.	5
		KONSTANZER STR. / XANTENER STR. / OLIVAER PLATZ	4
		KONSTANZER STR. / ZÄHRINGERSTR.	1
		KREUZNACHER STR.	2
		KUDOWASTR.	1
		KURFÜRSTENDAMM	12
		KURFÜRSTENDAMM / HENRIETTENPLATZ	2
		KURFÜRSTENDAMM / KURFÜRSTENDAMMBRÜCKE	1
		KURFÜRSTENDAMM / SCHWARZBACHER STR.	3
		KURFÜRSTENDAMM / WESTFÄLISCHE STR.	3
		KURFÜRSTENDAMMBRÜCKE	2
		LANDAUER STR.	1
		LASSENSTR.	1
		LAUBACHER STR.	3
		LAUBACHER STR. / BERGHEIMER PLATZ	1
		LAUBACHER STR. / SÜDWESTKORSO / WIESBADENER STR.	6
		LAUBENHEIMER STR.	1
		LAUBENHEIMER STR. / SÜDWESTKORSO	1
LAUBENHEIMER STR. / WETZLARER STR. / LUDWIG-BARNAY-PLATZ	1		
LENTZEALLEE	1		
LENTZEALLEE / PLATZ AM WILDEN EBER	1		
LUDWIG-BARNAY-PLATZ	1		
LÜTZENSTR. / RINGBAHNSTR.	1		
MANSFELDER STR.	2		
MECKLENBURGISCHE STR.	2		
MECKLENBURGISCHE STR. / HEIDELBERGER PLATZ	1		
MIQUELSTR.	1		
MIQUELSTR. / PÜCKLERSTR.	1		
NAUHEIMER STR.	1		
NESTORSTR.	3		
NESTORSTR. / PAULSBORNER STR.	1		

**Unfallörtlichkeiten von Seniorenverkehrsunfällen
in der Direktion 2
nach Polizeiabschnitten und Bezirken(alt)**

2008			
Pol.Abschnitt	Bezirk (alt)	Ort	Anzahl
25	WI	NESTORSTR. / SEESENER STR.	2
		OLIVAER PLATZ	1
		PACELLIALLEE / RHEINBABENALLEE / PLATZ AM WILDEN EBER	3
		PADERBORNER STR.	1
		PARISER STR. / SÄCHSISCHE STR.	1
		PARISER STR. / WÜRTTEMBERGISCHE STR. / OLIVAER PLATZ	1
		PAULSBORNER STR.	5
		PAULSBORNER STR. / WARMBRUNNER STR.	1
		PAULSBORNER STR. / WESTFÄLISCHE STR. / HOCHMEISTERPLATZ	1
		PODBIELSKIALLEE / PLATZ AM WILDEN EBER	2
		PÜCKLERSTR. / RHEINBABENALLEE / PLATZ AM WILDEN EBER	2
		REICHENHALLER STR.	1
		RINGBAHNSTR.	1
		RINTELNER STR. / SALZBRUNNER STR.	2
		RÜDESHEIMER STR.	3
		SÄCHSISCHE STR.	1
		SALZBRUNNER STR.	1
		SCHINKELSTR.	1
		SCHLANGENBADER STR.	1
		SCHLANGENBADER STR. / WIESBADENER STR.	1
		SCHWEDLERSTR.	1
		SEESENER STR.	3
		SODENER STR.	1
		SODENER STR. / WIESBADENER STR.	2
		SPESSARTSTR.	2
		STORKWINKEL	1
		TAUBERTSTR.	1
		TEPLITZER STR.	1
		TRABENER STR. / WINKLER STR. / AM BAHNHOF GRUNEWALD	1
		WARNEMÜNDER STR.	1
		WARNEMÜNDER STR. / PLATZ AM WILDEN EBER	1
		WESTFÄLISCHE STR.	1
		WIESBADENER STR.	9
WINKLER STR.	1		
WITTELSBACHERSTR.	2		
WÜRTTEMBERGISCHE STR.	3		
XANTENER STR.	3		
Verkehrsunfälle im Bezirk WI			449
Verkehrsunfälle im A 25			499
26	CH	AUGSBURGER STR. / JOACHIMSTALER STR.	1
		AUGSBURGER STR. / MARBURGER STR.	1
		AUGSBURGER STR. / RANKESTR.	1
		BLEIBTREUSTR.	1
		BLEIBTREUSTR. / KURFÜRSTENDAMM	1
		BLEIBTREUSTR. / LIETZENBURGER STR. / SÄCHSISCHE STR.	2
		EISLEBENER STR.	1
		EISLEBENER STR. / RANKESTR.	1
		EMSER STR. / LIETZENBURGER STR.	2
		FASANENSTR.	1
		FASANENSTR. / LIETZENBURGER STR.	2
		GROLMANSTR. / KURFÜRSTENDAMM / UHLANDSTR.	4
		JOACHIMSTALER STR.	3

**Unfallörtlichkeiten von Seniorenverkehrsunfällen
in der Direktion 2
nach Polizeiabschnitten und Bezirken(alt)**

2008			
Pol.Abschnitt	Bezirk (alt)	Ort	Anzahl
26	CH	JOACHIMSTALER STR. / KURFÜRSTENDAMM / JOACHIMSTALER PLATZ	4
		JOACHIMSTALER STR. / LIETZENBURGER STR. / RANKEPLATZ	2
		KNESEBECKSTR.	2
		KNESEBECKSTR. / KURFÜRSTENDAMM	2
		KNESEBECKSTR. / LIETZENBURGER STR.	1
		KURFÜRSTENDAMM	6
		KURFÜRSTENDAMM / MEINEKESTR.	2
		KURFÜRSTENDAMM / RANKESTR. / TAUENTZIENSTR. / BREITSCHIEDPLATZ	4
		KURFÜRSTENDAMM / SCHLÜTERSTR.	5
		LIETZENBURGER STR.	10
		LIETZENBURGER STR. / PFALZBURGER STR.	1
		LIETZENBURGER STR. / SCHLÜTERSTR. / OLIVAER PLATZ	1
		LIETZENBURGER STR. / UHLANDSTR.	2
		MARBURGER STR.	2
		MARBURGER STR. / TAUENTZIENSTR.	4
		MEINEKESTR.	1
		NÜRNBERGER STR.	2
		NÜRNBERGER STR. / TAUENTZIENSTR.	1
		OLIVAER PLATZ	4
		RANKESTR.	3
		SCHLÜTERSTR.	1
UHLANDSTR.	4		
Verkehrsunfälle im Bezirk CH			85
WI		100 AS DETMOLDER STR AUSF N DETMOLDER,MECKLENBUR	1
		100 AS DETMOLDER STR HAUPTFAHRBAHN >O	1
		100 AS DETMOLDER STR HAUPTFAHRBAHN >W	2
		100 AS INNSBRUCKER PLATZ HAUPTFAHRBAHN >O	2
		100 AS SCHMARGENDORF HAUPTFAHRBAHN >O	2
		100 Z AS DETMOLDER STR U AK WILMERSDORF HAUPTFB	1
		100 Z AS DETMOLDER U AS INNSBRUCKER PL HAUPTFB	1
		100 Z AS WEXSTR U AS DETMOLDER STR HAUPTFB	3
		AACHENER STR. / BRABANTER STR.	1
		AM VOLKSPARK	1
		BABELSBERGER STR.	1
		BABELSBERGER STR. / BADENSCHER STR.	1
		BADENSCHER STR.	1
		BADENSCHER STR. / BERLINER STR. / NASSAUISCHER STR.	2
		BADENSCHER STR. / GERDAUER STR. / LANDHAUSSTR.	1
		BADENSCHER STR. / PRINZREGENTENSTR.	1
		BAMBERGER STR.	3
		BAMBERGER STR. / BERLINER STR. / GRUNEWALDSTR. / KUFSTEINER STR.	1
		BAMBERGER STR. / ETTALER STR. / GEISBERGSTR.	1
		BAMBERGER STR. / GÜNTZELSTR.	2
		BARSTR.	1
		BARSTR. / MECKLENBURGISCHE STR.	1
		BECHSTEDTER WEG / HOHENZOLLERN DAMM / HOHENZOLLERN DAMM BRÜCKE	1
		BERLINER STR.	9
		BERLINER STR. / BIELEFELDER STR. / HOHENZOLLERN DAMM	3
		BERLINER STR. / BLISSESTR. / BRANDENBURGISCHE STR.	7
		BERLINER STR. / BUNDESALLEE	3
		BERLINER STR. / KALISCHER STR.	1
		BERLINER STR. / KONSTANZER STR. / A 100 BAB / 100 AS SCHMARGENDORF AUSFAHRT N KO	7

**Unfallörtlichkeiten von Seniorenverkehrsunfällen
in der Direktion 2
nach Polizeiabschnitten und Bezirken(alt)**

2008			
Pol.Abschnitt	Bezirk (alt)	Ort	Anzahl
26	WI	BERLINER STR. / MANNHEIMER STR.	1
		BERLINER STR. / MEHLITZSTR.	1
		BERLINER STR. / PRINZREGENTENSTR.	4
		BERLINER STR. / UHLANDSTR.	4
		BERNHARDSTR. / WEXSTR.	2
		BLISSESTR.	2
		BLISSESTR. / DETMOLDER STR.	2
		BLISSESTR. / MECKLENBURGISCHE STR. / UHLANDSTR.	2
		BLISSESTR. / WILHELMSAUEN / WILHELMSAUEN-PROMENADE	2
		BRANDENBURGISCHE STR. / FEHRBELLINER PLATZ	1
		BRANDENBURGISCHE STR. / SIGMARINGER STR.	1
		BRIENNER STR.	2
		BRIENNER STR. / HOHENZOLLERNNDAMM / RUHRSTR.	2
		BUNDESALLEE	5
		BUNDESALLEE / DETMOLDER STR. / WEXSTR. / BUNDESPLATZ	8
		BUNDESALLEE / DURLACHER STR. / HILDEGARDSTR.	1
		BUNDESALLEE / GÜNTZELSTR.	2
		BUNDESALLEE / HOHENZOLLERNNDAMM / NACHODSTR.	16
		BUNDESALLEE / TRAUTENAUSTR.	4
		BUNDESALLEE / WILHELMSAUEN	1
		BUNDESPLATZ	2
		DETMOLDER STR.	4
		DETMOLDER STR. / A 100 BAB / 100 AS DETMOLDER STR AUSF N DETMOLDER, MECKLENBURG	1
		DETMOLDER STR. / A 100 BAB / 100 AS DETMOLDER STR EINF V DETMOLDER, MECKLENBURG	1
		DETMOLDER STR. / MECKLENBURGISCHE STR. / RUDOLSTÄDTER STR.	4
		DETMOLDER STR. / WEIMARISCHE STR.	2
		DÜSSELDORFER STR.	1
		DÜSSELDORFER STR. / HOHENZOLLERNNDAMM	1
		DÜSSELDORFER STR. / UHLANDSTR.	3
		EMSER STR. / GÜNTZELSTR. / HOHENZOLLERNNDAMM	2
		EMSER STR. / LUDWIGKIRCHPLATZ	1
		FALKENSTEINER STR. / MECKLENBURGISCHE STR. / SCHMARGENDORFER BRÜCKE	1
		FECHNERSTR.	1
		FECHNERSTR. / GASTEINER STR. / UHLANDSTR.	1
		GASTEINER STR.	1
		GASTEINER STR. / HOLSTEINISCHE STR.	1
		GEISBERGSTR. / NÜRNBERGER STR. / SCHAPERSTR. / SPICHERNSTR. / NÜRNBERGER PLATZ	1
		GÜNTZELSTR.	3
		GÜNTZELSTR. / EMSER PLATZ	1
		GÜNTZELSTR. / NASSAUISCHE STR. / TRAUTENAUSTR.	3
GÜNTZELSTR. / UHLANDSTR.	2		
HILDEGARDSTR.	2		
HOHENZOLLERNNDAMM	11		
HOHENZOLLERNNDAMM / FEHRBELLINER PLATZ	4		
HOHENZOLLERNNDAMM / HOLSTEINISCHE STR. / HOHENZOLLERNPLATZ	1		
HOHENZOLLERNNDAMM / KONSTANZER STR.	2		
HOHENZOLLERNNDAMM / MANSFELDER STR.	1		
HOHENZOLLERNNDAMM / RUDOLSTÄDTER STR. / SEESENER STR.	9		
HOHENZOLLERNNDAMM / SÄCHSISCHE STR.	2		
HOHENZOLLERNNDAMM / SIGMARINGER STR.	1		
HOHENZOLLERNNDAMM / UHLANDSTR.	3		

**Unfallörtlichkeiten von Seniorenverkehrsunfällen
in der Direktion 2
nach Polizeiabschnitten und Bezirken(alt)**

2008			
Pol.Abschnitt	Bezirk (alt)	Ort	Anzahl
26	WI	KAUBSTR.	1
		KUFSTEINER STR.	1
		KULMBACHER STR.	1
		LANDHAUSSTR. / TRAUTENAUSTR. / NIKOLSBURGER PLATZ	1
		LIETZENBURGER STR.	3
		LIETZENBURGER STR. / NÜRNBERGER STR.	4
		LUDWIGKIRCHPLATZ	1
		LUDWIGKIRCHSTR.	3
		MAINZER STR. / WEIMARISCHE STR.	1
		MECKLENBURGISCHE STR. / PARETZER STR. / WALLENBERGSTR.	3
		MEHLITZSTR. / WILHELMSAUER / WILHELMSAUER-PROMENADE	1
		MEIEROTTOSTR.	1
		NASSAUISCHE STR.	1
		PARISER STR.	2
		PFALZBURGER STR.	1
		PRAGER STR.	1
		PRINZREGENTENSTR.	3
		REGENSBURGER STR.	1
		RUDOLSTÄDTER STR. / WARNECKSTR.	1
		SCHAPERSTR.	1
		SPICHERNSTR.	4
		TRAUTENAUSTR.	1
		TÜBINGER STR.	1
		UHLANDSTR.	8
		UHLANDSTR. / WILHELMSAUER / WILHELMSAUER-PROMENADE	2
		WEIMARISCHE STR.	1
WEXSTR.	1		
WILHELMSAUER	3		
WÜRZBURGER STR.	1		
Verkehrsunfälle im Bezirk WI			252
Verkehrsunfälle im A 26			337
27	CH	AM SCHILLERTHEATER / SCHILLERSTR. / SCHLÜTERSTR.	1
		BACHSTR. / STRASSE DES 17. JUNI	2
		BISMARCKSTR.	1
		BISMARCKSTR. / ERNST-REUTER-PLATZ	8
		BISMARCKSTR. / LEIBNIZSTR.	2
		BISMARCKSTR. / WEIMARER STR. / ZAURITZWEG	1
		BLEIBTREUSTR. / KANTSTR.	1
		BUDAPESTER STR.	4
		BUDAPESTER STR. / HARDENBERGSTR. / KANTSTR. / BREITSCHIEDPLATZ	1
		CARMERSTR.	1
		CAUERSTR.	1
		CAUERSTR. / EINSTEINUFER / GALVANISTR. / DOVEBRÜCKE	1
		CAUERSTR. / GUERICKESTR.	2
		CAUERSTR. / LEIBNIZSTR. / OTTO-SUHR-ALLEE	3
		EINSTEINUFER / MÜLLER-BRESLAU-STR. / STRASSE DES 17. JUNI / CHARLOTTENBURGER BRÜCKE	2
		FASANENSTR. / HARDENBERGSTR.	2
		FASANENSTR. / HERTZALLEE	1
		FASANENSTR. / KANTSTR.	2
		FRANKLINSTR.	1
		FRANKLINSTR. / HELMHOLTZSTR. / GOTZKOWSKYBRÜCKE	2
FRAUNHOFERSTR. / MARCHSTR.	1		

**Unfallörtlichkeiten von Seniorenverkehrsunfällen
in der Direktion 2
nach Polizeiabschnitten und Bezirken(alt)**

2008					
Pol.Abschnitt	Bezirk (alt)	Ort	Anzahl		
27	CH	GALVANISTR.	1		
		GIESEBRECHTSTR.	2		
		GOETHESTR.	4		
		GOETHESTR. / LEIBNIZSTR.	2		
		GOETHESTR. / SCHLÜTERSTR.	1		
		GUERICKESTR. / KOHLRAUSCHSTR.	1		
		GUERICKESTR. / MARCHSTR.	1		
		HARDENBERGPLATZ	2		
		HARDENBERGSTR.	4		
		HARDENBERGSTR. / HARDENBERGPLATZ	2		
		HARDENBERGSTR. / JEBENSSTR.	1		
		HARDENBERGSTR. / JOACHIMSTALER STR. / U-BHF. ZOOLOGISCHER GARTEN	3		
		HARDENBERGSTR. / SCHILLERSTR.	1		
		HARDENBERGSTR. / STEINPLATZ	1		
		HARDENBERGSTR. / TUNNEL ERNST-REUTER-PLATZ / ERNST-REUTER-PLATZ	2		
		HELMHOLTZSTR.	1		
		JOACHIMSTALER STR. / KANTSTR.	3		
		KANTSTR.	17		
		KANTSTR. / LEIBNIZSTR.	1		
		KANTSTR. / SAVIGNYPLATZ	2		
		KANTSTR. / SCHLÜTERSTR.	1		
		KANTSTR. / UHLANDSTR.	1		
		KANTSTR. / WIELANDSTR.	2		
		KNESEBECKSTR.	1		
		LEIBNIZSTR.	6		
		LEIBNIZSTR. / MOMMSENSTR.	1		
		LEIBNIZSTR. / NIEBUHRSTR.	1		
		LEIBNIZSTR. / PESTALOZZISTR.	2		
		LEIBNIZSTR. / SCHILLERSTR.	1		
		LOSCHMIDTSTR. / OTTO-SUHR-ALLEE / ZILLESTR.	1		
		MARCHSTR. / ERNST-REUTER-PLATZ	9		
		MARIE-ELISABETH-LÜDERS-STR. / OTTO-SUHR-ALLEE	1		
		MOMMSENSTR.	4		
		MOMMSENSTR. / WIELANDSTR.	1		
		NIEBUHRSTR.	1		
		NIEBUHRSTR. / WIELANDSTR.	1		
		NÜRNBERGER STR.	2		
		OTTO-SUHR-ALLEE	2		
		OTTO-SUHR-ALLEE / ERNST-REUTER-PLATZ	8		
		PESTALOZZISTR. / WEIMARER STR.	1		
		SALZUFER	1		
		SALZUFER / STRAÙE DES 17. JUNI / CHARLOTTENBURGER BRÜCKE	3		
		SAVIGNYPLATZ	1		
		SCHLÜTERSTR.	3		
		STRASSE DES 17. JUNI	4		
		STRASSE DES 17. JUNI / ERNST-REUTER-PLATZ	3		
		UHLANDSTR.	3		
		UHLANDSTR. / STEINPLATZ	1		
		WEGELYSTR.	1		
		ZILLESTR.	5		
		Verkehrsunfälle im Bezirk CH		164	
		Verkehrsunfälle im A 27			164

**Unfallörtlichkeiten von Seniorenverkehrsunfällen
in der Direktion 2
nach Polizeiabschnitten und Bezirken(alt)**

2008			
Pol.Abschnitt	Bezirk (alt)	Ort	Anzahl
Gesamtergebnis			2842

**Unfallörtlichkeiten von Seniorenverkehrsunfällen
in der Direktion 3
nach Polizeiabschnitten und Bezirken(alt)**

2008			
Pol.Abschnitt	Bezirk (alt)	Ort	Anzahl
31	MI	ACKERSTR. / TORSTR.	3
		ALTE SCHÖNHAUSER STR. / LINIENSTR. / MAX-BEER-STR.	1
		AM ZWIRNGRABEN / AN DER SPANDAUER BRÜCKE / DIRCKSENSTR.	1
		AN DER SPANDAUER BRÜCKE / HACKESCHER MARKT / ROSENTHALER STR.	2
		ANNA-LOUISA-KARSCH-STR. / SPANDAUER STR.	2
		AUGUSTSTR. / GROÙE HAMBURGER STR. / KOPPENPLATZ	1
		AUGUSTSTR. / ORANIENBURGER STR.	2
		AUGUSTSTR. / TUCHOLSKYSTR.	1
		BARTELSTR. / LINIENSTR. / WEYDINGERSTR.	1
		BERGSTR.	1
		BERGSTR. / INVALIDENSTR. / PAPPELPLATZ	2
		BERGSTR. / TORSTR.	1
		BRUNNENSTR.	2
		BRUNNENSTR. / INVALIDENSTR. / VOLKSPARK AM WEINBERGSWEG / VETERANENSTR.	2
		BRUNNENSTR. / TORSTR. / ROSENTHALER PLATZ / ROSENTHALER STR. / WEINBERGSWEG	5
		CHARITESTR. / REINHARDTSTR. / LUISENSTR.	2
		CHAUSSEESTR.	5
		CHAUSSEESTR. / INVALIDENSTR.	1
		CHAUSSEESTR. / SCHWARTZKOPFFSTR.	1
		CHAUSSEESTR. / ZINNOWITZER STR.	2
		DIRCKSENSTR.	2
		DIRCKSENSTR. / ROSA-LUXEMBURG-STR.	1
		EICHENDORFFSTR.	1
		FEHRBELLINER STR. / KASTANIENALLEE / WEINBERGSWEG	1
		FEHRBELLINER STR. / VETERANENSTR.	1
		FRIEDRICHSTR.	1
		FRIEDRICHSTR. / JOHANNISSTR.	2
		FRIEDRICHSTR. / ORANIENBURGER STR.	1
		FRIEDRICHSTR. / REINHARDTSTR.	2
		GARTENSTR. / INVALIDENSTR.	1
		GIPSSTR.	1
		GROÙE HAMBURGER STR. / KRAUSNICKSTR.	2
		HANNOVERSCHE STR. / PHILIPPSTR.	2
		HANNOVERSCHE STR. / PLATZ VOR DEM NEUEN TOR / ROBERT-KOCH-PLATZ	1
		HIRTENSTR. / ROSA-LUXEMBURG-STR.	1
		INVALIDENSTR.	4
		INVALIDENSTR. / AM NORDBAHNHOF	1
		INVALIDENSTR. / EICHENDORFFSTR.	1
		INVALIDENSTR. / HESSISCHE STR. / BRÜCKE AM NEUEN TOR (PANKE)	3
		INVALIDENSTR. / PLATZ VOR DEM NEUEN TOR	3
		INVALIDENSTR. / SCHWARZER WEG	2
		JOACHIMSTR. / LINIENSTR.	1
		JULIE-WOLFHORN-STR. / AM NORDBAHNHOF / ZINNOWITZER STR.	1
		KASTANIENALLEE	1
		KASTANIENALLEE / SCHWEDTER STR.	2
		KLEINE ROSENTHALER STR. / MULACKSTR. / ROSENTHALER STR.	1
		KOPPENPLATZ / LINIENSTR.	1
		KRAUSNICKSTR.	2
		LINIENSTR.	1
		MAX-BEER-STR. / MÜNZSTR. / ROCHSTR.	1
		MEMHARDSTR. / MÜNZSTR. / ROSA-LUXEMBURG-STR.	1
		MULACKSTR.	1

**Unfallörtlichkeiten von Seniorenverkehrsunfällen
in der Direktion 3
nach Polizeiabschnitten und Bezirken(alt)**

2008				
Pol.Abschnitt	Bezirk (alt)	Ort	Anzahl	
31	MI	NEUE SCHÖNHAUSER STR.	1	
		ORANIENBURGER STR.	1	
		PHILIPPSTR. / PHILIPPSTRAßENBRÜCKE (ENDE)	1	
		REINHARDTSTR.	2	
		ROBERT-KOCH-PLATZ / LUISENSTR.	2	
		ROSA-LUXEMBURG-STR.	1	
		SCHARNHORSTSTR.	1	
		SCHIFFBAUERDAMM	1	
		SCHLEGELSTR.	1	
		SCHUMANNSTR. / LUISENSTR.	1	
		SCHUMANNSTR. / UNTERBAUMSTR.	1	
		TORSTR.	11	
		TORSTR. / ALTE SCHÖNHAUSER STR. / SCHÖNHAUSER ALLEE / ROSA-LUXEMBURG-STR.	4	
		TORSTR. / GORMANNSTR.	4	
		TORSTR. / NOVALISSTR.	3	
		TORSTR. / STRAßBURGER STR. / ZOLASTR.	1	
		ZIEGELSTR.	1	
	Verkehrsunfälle im Bezirk MI			122
	TG	GARTENSTR. / INVALIDENSTR.		1
	Verkehrsunfälle im Bezirk TG			1
Verkehrsunfälle im A 31			123	
32	MI	ALEXANDERSTR.	4	
		ALEXANDERSTR. / GRÜNERSTR.	2	
		ALEXANDERSTR. / HOLZMARKTSTR. / STRALAUER STR.	2	
		ALEXANDERSTR. / KARL-LIEBKNECHT-STR. / MEMHARDSTR.	7	
		ALTE JAKOBSTR.	1	
		ALTE JAKOBSTR. / ANNENSTR. / NEUE JAKOBSTR. / NEUE ROßSTR.	1	
		ALTE JAKOBSTR. / STALLSCHREIBERSTR. / SEYDELSTR.	2	
		AM KUPFERGRABEN	1	
		AM KUPFERGRABEN / AM WEIDENDAMM / GESCHWISTER-SCHOLL-STR.	3	
		AM LUSTGARTEN	1	
		AM LUSTGARTEN / KARL-LIEBKNECHT-STR. / LUSTGARTEN	4	
		ANNENSTR.	1	
		ANNENSTR. / HEINRICH-HEINE-STR.	1	
		AXEL-SPRINGER-STR. / ZIMMERSTR.	2	
		BEBELPLATZ / UNTER DEN LINDEN	1	
		BEHRENSTR.	4	
		BEHRENSTR. / GLINKASTR.	7	
		BEHRENSTR. / MAUERSTR.	1	
		BEROLINASTR.	2	
		BEROLINASTR. / BEROLINASTR.	1	
		BEROLINASTR. / KARL-MARX-ALLEE	1	
		BEUTHSTR. / LEIPZIGER STR. / NIEDERWALLSTR. / SEYDELSTR. / SPITTELMARKT / WALLST	3	
		BREITE STR. / NEUMANNSGASSE	1	
		BRÜCKENSTR. / RUNGESTR.	2	
		BRÜDERSTR. / GERTRAUDENSTR. / PETRIPLATZ	2	
		BÜSCHINGSTR. / MOLLSTR.	2	
		CHARLOTTENSTR.	2	
		CHARLOTTENSTR. / BEHRENSTR.	2	
		CHARLOTTENSTR. / KRONENSTR.	1	

**Unfallörtlichkeiten von Seniorenverkehrsunfällen
in der Diretion 3
nach Polizeiabschnitten und Bezirken(alt)**

2008			
Pol.Abschnitt	Bezirk (alt)	Ort	Anzahl
32	MI	CHARLOTTENSTR. / LEIPZIGER STR.	1
		CHARLOTTENSTR. / MOHRENSTR.	1
		CHARLOTTENSTR. / TAUBENSTR. / GENDARMENMARKT	1
		CHARLOTTENSTR. / UNTER DEN LINDEN	4
		DIRCKSENSTR.	2
		DIRCKSENSTR. / GRUNERSTR.	1
		DIRCKSENSTR. / KARL-LIEBKNECHT-STR.	3
		DOROTHEENSTR. / AM KUPFERGRABEN	1
		DOROTHEENSTR. / FRIEDRICHSTR.	1
		DOROTHEENSTR. / SCHADOWSTR.	1
		EBERTSTR. / POTSDAMER PLATZ / LEIPZIGER PLATZ	6
		FISCHERINSEL	1
		FRANZÖSISCHE STR.	1
		FRANZÖSISCHE STR. / OBERWALLSTR. / WERDERSCHER MARKT	1
		FRIEDRICHSTR.	1
		FRIEDRICHSTR. / BEHRENSTR.	2
		FRIEDRICHSTR. / FRANZÖSISCHE STR.	2
		FRIEDRICHSTR. / KRONENSTR.	2
		FRIEDRICHSTR. / LEIPZIGER STR.	5
		FRIEDRICHSTR. / SCHÜTZENSTR.	1
		FRIEDRICHSTR. / UNTER DEN LINDEN	6
		FRIEDRICHSTR. / ZIMMERSTR.	1
		GEORGENSTR.	1
		GERTRAUDENBRÜCKE (SPREEKANAL)	1
		GERTRAUDENSTR.	1
		GLINKASTR.	1
		GLINKASTR. / NEUSTÄDTISCHE KIRCHSTR. / UNTER DEN LINDEN	1
		GONTARDSTR. / KARL-LIEBKNECHT-STR. / ROSA-LUXEMBURG-STR.	3
		GROßER JÜDENHOF / GRUNERSTR. / JÜDENSTR.	4
		GRUNERSTR.	5
		GRUNERSTR. / KLOSTERSTR.	3
		GRUNERSTR. / LITTENSTR.	1
		GRUNERSTR. / MOLKENMARKT / MÜHLENDAMM / SPANDAUER STR.	8
		HAUSVOGTEIPLATZ	1
		HEINRICH-HEINE-PLATZ	1
		HEINRICH-HEINE-STR.	2
		HINTER DEM GIEßHAUS / OBERWALLSTR. / UNTER DEN LINDEN	2
		HIRTENSTR. / KARL-LIEBKNECHT-STR.	3
		HOLZMARKTSTR.	4
		JACOBYSTR. / SCHILLINGSTR.	1
		JÄGERSTR.	1
		JERUSALEMER STR. / LEIPZIGER STR.	3
		KARL-LIEBKNECHT-STR.	6
		KARL-LIEBKNECHT-STR. / SPANDAUER STR.	7
		KARL-MARX-ALLEE	3
KARL-MARX-ALLEE / SCHILLINGSTR.	6		
KÖLLNISCHER FISCHMARKT / BREITE STR. / GERTRAUDENSTR. / MÜHLENDAMM / FISCHERINSE	12		
KOMMANDANTENSTR. / NEUE GRÜNSTR.	1		
KÖPENICKER STR. / BETHANIENDAMM / ENGELDAMM	5		
KÖPENICKER STR. / MICHAELKIRCHSTR.	1		
KRAUSENSTR.	1		
LEGIENDAMM / HEINRICH-HEINE-PLATZ / MICHAELKIRCHPLATZ	1		

**Unfallörtlichkeiten von Seniorenverkehrsunfällen
in der Direktion 3
nach Polizeiabschnitten und Bezirken(alt)**

2008					
Pol.Abschnitt	Bezirk (alt)	Ort	Anzahl		
32	MI	LEIPZIGER PLATZ	3		
		LEIPZIGER STR.	3		
		LEUSCHNERDAMM / MICHAELKIRCHPLATZ / ENGELDAMM	2		
		LIEBKNECHTBRÜCKE (SPREE) / KARL-LIEBKNECHT-STR.	1		
		LITTENSTR. / VOLTAIRESTR.	1		
		MAGAZINSTR.	1		
		MARKGRAFENSTR. / KRONENSTR.	1		
		MARKGRAFENSTR. / LEIPZIGER STR.	4		
		MARKGRAFENSTR. / MOHRENSTR.	1		
		MÄRKISCHES UFER	1		
		MAUERSTR.	4		
		MENDELSSOHNSTR. / MOLLSTR.	1		
		MICHAELKIRCHPLATZ	1		
		MICHAELKIRCHSTR.	2		
		MOHRENSTR.	1		
		MOLKENMARKT / MÜHLENDAMM / POSTSTR.	1		
		MOLKENMARKT / STRALAUER STR.	1		
		MOLLSTR.	3		
		MOLLSTR. / MOLLSTR.	1		
		MÜHLENDAMM	2		
		MÜHLENDAMM / EIERGASSE	1		
		MÜHLENDAMMBRÜCKE	2		
		NEUE BLUMENSTR.	2		
		NEUE BLUMENSTR. / SINGERSTR.	1		
		NEUE JÜDENSTR. / JÜDENSTR. / MOLKENMARKT / STRALAUER STR.	1		
		NEUE ROßSTR. / WALLSTR.	1		
		NIEDERKIRCHNERSTR. / ZIMMERSTR. / WILHELMSTR.	1		
		OTTO-BRAUN-STR.	3		
		OTTO-BRAUN-STR. / ALEXANDERSTR. / KARL-MARX-ALLEE	6		
		OTTO-BRAUN-STR. / MOLLSTR.	14		
		OTTO-BRAUN-STR. / WADZECKSTR.	1		
		RUNGESTR.	1		
		SCHADOWSTR.	1		
		SCHILLINGSTR.	1		
		SCHLOßPLATZ / BREITE STR.	1		
		SCHLOßPLATZ / SCHLOßBRÜCKE / LUSTGARTEN	1		
		SCHLOßPLATZ / WERDERSCHER MARKT	1		
		SINGERSTR.	1		
		SPITTELMARKT	1		
		SPITTELMARKT / NEUE GERTRAUDENBRÜCKE (SPREEKANAL)	1		
		STRESEMANNSTR.	1		
		TORSTR. / KARL-LIEBKNECHT-STR. / MOLLSTR. / PRENZLAUER ALLEE	5		
		UNIVERSITÄTSSTR. / UNTER DEN LINDEN	1		
		WILHELMSTR. / LEIPZIGER STR.	4		
		ZIMMERSTR.	2		
		Verkehrsunfälle im Bezirk MI			289
		FH	FH	LICHTENBERGER STR. / NEUE BLUMENSTR.	1
LICHTENBERGER STR. / SINGERSTR.	1				
PLATZ DER VEREINTEN NATIONEN	1				
Verkehrsunfälle im Bezirk FH			3		
Verkehrsunfälle im A 32			292		

**Unfallörtlichkeiten von Seniorenverkehrsunfällen
in der Direktion 3
nach Polizeiabschnitten und Bezirken(alt)**

2008			
Pol.Abschnitt	Bezirk (alt)	Ort	Anzahl
33	TG	ALT-MOABIT	3
		ALT-MOABIT / BOCHUMER STR. / OTTOPLATZ	1
		ALT-MOABIT / ELBERFELDER STR.	5
		ALT-MOABIT / GOTZKOWSKYSTR.	1
		ALT-MOABIT / JAGOWSTR.	1
		ALT-MOABIT / KREFELDER STR. / THUSNELDA-ALLEE	2
		ALT-MOABIT / STROMSTR. / KLEINER TIERGARTEN	5
		AN DER PUTLITZBRÜCKE / FRIEDRICH-KRAUSE-UFER / FÖHRER BRÜCKE	1
		BERLICHINGENSTR. / HUTTENSTR. / REUCHLINSTR.	1
		BEUSSELBRÜCKE	1
		BEUSSELSTR.	7
		BEUSSELSTR. / HUTTENSTR. / TURMSTR.	6
		BEUSSELSTR. / LUDWIG-HOFFMANN-BRÜCKE	1
		BEUSSELSTR. / SICKINGENSTR. / SIEMENSSTR.	5
		BEUSSELSTR. / WICLEFSTR. / WITTSTOCKER STR.	4
		BEUSSELSTR. / ZUFAHRTSTR. ZUM WESTHAFEN / BEUSSELBRÜCKE	2
		BIRKENSTR.	1
		BIRKENSTR. / HAVELBERGER STR. / PERLEBERGER STR.	1
		BIRKENSTR. / PUTLITZSTR. / STEPHANSTR. / STROMSTR.	1
		BIRKENSTR. / WILHELMSHAVENER STR.	1
		BOCHUMER STR. / BUNDESRATUFER	1
		BUNDESRATUFER / HANSA-UFER / LEVETZOWSTR. / HANSABRÜCKE	1
		ELBERFELDER STR. / LEVETZOWSTR. / SOLINGER STR.	1
		EMDENER STR.	1
		EMDENER STR. / WICLEFSTR.	1
		EUROPAPLATZ	2
		FRIEDRICH-LIST-UFER / EUROPAPLATZ	2
		FRIEDRICH-LIST-UFER / HEIDESTR. / INVALIDENSTR.	3
		GOTZKOWSKYSTR.	2
		GOTZKOWSKYSTR. / GOTZKOWSKYBRÜCKE	1
		GOTZKOWSKYSTR. / LEVETZOWSTR.	2
		GOTZKOWSKYSTR. / TURMSTR. / WALDSTR.	5
		HAVELBERGER STR. / QUITZOWSTR.	1
		HEIDESTR.	3
		HEIDESTR. / MINNA-CAUER-STR.	5
		HEIDESTR. / NORDHAFENBRÜCKE / NORDHAFENPARK, TG, NORDWESTL. HEIDESTR. SELLERST	1
		HERMANN-MAASS-BRÜCKE	1
		HUTTENSTR.	1
		HUTTENSTR. / NEUES UFER	1
		INVALIDENSTR.	8
		JAGOWSTR.	1
		JONASSTR. / THUSNELDA-ALLEE / TURMSTR.	2
		KAISERIN-AUGUSTA-ALLEE	3
		KLARENBACHSTR. / NEUES UFER	1
		KREFELDER STR.	1
		KRUPPSTR. / LEHRTER STR.	1
		LEHRTER STR. / PERLEBERGER STR. / QUITZOWSTR.	4
		LEHRTER STR. / SEYDLITZSTR.	1
		LESSER-URY-WEG / INVALIDENSTR.	1
		LEVETZOWSTR.	1
MINNA-CAUER-STR.	1		
MINNA-CAUER-STR. / TUNNEL TIERGARTEN SPREEBOGEN / INVALIDENSTR. / TUNNEL TIERGARTEN	9		

**Unfallörtlichkeiten von Seniorenverkehrsunfällen
in der Direktion 3
nach Polizeiabschnitten und Bezirken(alt)**

2008				
Pol.Abschnitt	Bezirk (alt)	Ort	Anzahl	
33	TG	MINNA-CAUER-STR. / TUNNEL TIERGARTEN SPREEBOGEN / TUNNEL TIERG HAUPTFB ZW EINF H	1	
		MINNA-CAUER-STR. / TUNNEL TIERGARTEN SPREEBOGEN / TUNNELTIERG HFB ZWEINF TIEFGAR	1	
		OLDENBURGER STR. / OTTOSTR. / TURMSTR.	2	
		OLDENBURGER STR. / UNIONSTR. / UNIONPLATZ	1	
		PERLEBERGER BRÜCKE	1	
		PERLEBERGER STR.	2	
		PERLEBERGER STR. / STEPHANSTR.	1	
		PERLEBERGER STR. / STROMSTR.	2	
		PRITZWALKER STR.	1	
		QUITZOWSTR.	2	
		QUITZOWSTR. / RATHENOWER STR.	1	
		RATHENOWER STR.	5	
		RATHENOWER STR. / SEYDLITZSTR.	3	
		RATHENOWER STR. / TURMSTR. / FRITZ-SCHLOß-PARK	2	
		SICKINGENSTR.	1	
		SIEMENSSTR.	2	
		SIEMENSSTR. / UNIONPLATZ	1	
		SIEMENSSTR. / WALDSTR.	1	
		STROMSTR.	2	
		STROMSTR. / BUGENHAGENSTR.	1	
		STROMSTR. / TURMSTR. / KLEINER TIERGARTEN	4	
		TUNNEL TIERGARTEN HFB ZW AUS- U EINF TIEFGARAGE	1	
		TUNNEL TIERGARTEN SPREEBOGEN / TUNNEL TIERGARTEN AUSFAHRT INVALIDENSTR. / TUNNEL	1	
TURMSTR.	5			
WESTHAFENSTR.	1			
Verkehrsunfälle im Bezirk TG			164	
Verkehrsunfälle im A 33			164	
34	MI	AHORNSTEIG / EBERTSTR. / PLATZ DES 18. MÄRZ / PARISER PLATZ	2	
		DOROTHEENSTR. / WILHELMSTR.	1	
		EBERTSTR. / BEHRENSTR.	4	
		HANNAH-ARENDT-STR.	2	
		KRONPRINZENBRÜCKE / REINHARDTSTR. / SCHIFFBAUERDAMM / UNTERBAUMSTR. / KAPELLE-UF	1	
		SCHEIDEMANNSTR. / DOROTHEENSTR. / EBERTSTR. / FRIEDRICH-EBERT-PLATZ	5	
		WILHELMSTR. / BEHRENSTR.	3	
		WILHELMSTR. / UNTER DEN LINDEN	3	
	Verkehrsunfälle im Bezirk MI			21
	SB	ANSBACHER STR. / BURGGRAFENSTR. / KURFÜRSTENSTR.	3	
Verkehrsunfälle im Bezirk SB			3	
TG	TG	ALTE POTSDAMER STR. / LUDWIG-BECK-STR. / JOSEPH-VON-EICHENDORFF-GASSE	1	
		ALT-MOABIT	5	
		ALT-MOABIT / LÜNEBURGER STR.	1	
		ALT-MOABIT / THOMASUSSTR. / WILSNACKER STR.	1	
		ALT-MOABIT / WASHINGTONPLATZ / MOLTKEBRÜCKE / ELISABETH-ABEGG-STR. / ELLA-TREBE-	1	
		ALT-MOABIT / WERFTSTR. / INVALIDENSTR.	2	
		ALTONAER STR. / BACHSTR. / LESSINGSTR.	3	
		ALTONAER STR. / GROßER STERN	13	

**Unfallörtlichkeiten von Seniorenverkehrsunfällen
in der Direktion 3
nach Polizeiabschnitten und Bezirken(alt)**

2008			
Pol.Abschnitt	Bezirk (alt)	Ort	Anzahl
34	TG	AN DER URANIA / KURFÜRSTENSTR. / SCHILLSTR.	20
		BACHSTR. / SIEGMUNDS HOF	1
		BAYREUTHER STR. / KURFÜRSTENSTR.	3
		BELLEVUESTR. / LENNESTR. / KEMPERPLATZ	1
		BISSINGZEILE / POTSDAMER STR.	1
		BLUMENTHALSTR. / KURFÜRSTENSTR.	1
		BUDAPESTER STR.	2
		BUDAPESTER STR. / KURFÜRSTENSTR. / NÜRNBERGER STR. / OLOF-PALME-PLATZ	11
		BUDAPESTER STR. / LÜTZOWUFER / CORNELIUSBRÜCKE / KATHARINA-HEINROTH-UFER	1
		BUDAPESTER STR. / WICHMANNSTR.	1
		BURGGRAFENSTR. / WICHMANNSTR.	1
		CORNELIUSSTR. / KLINGELHÖFERSTR.	1
		DERFFLINGERSTR. / KIELGANSTR. / KURFÜRSTENSTR.	1
		EICHHORNSTR. / ALTE POTSDAMER STR. / MARLENE-DIETRICH-PLATZ / RUDOLF-VON-GNEIST-	1
		EICHHORNSTR. / POTSDAMER STR. / BEN-GURION-STR.	5
		EINEMSTR. / LÜTZOWPLATZ	2
		FLENSBURGER STR.	2
		FLENSBURGER STR. / LESSINGSTR.	1
		FROBENSTR. / KURFÜRSTENSTR.	1
		GABRIELE-TERGIT-PROMENADE	2
		GENTHINER STR.	1
		GENTHINER STR. / LÜTZOWSTR.	1
		GENTHINER STR. / MAGDEBURGER PLATZ	1
		GROßER STERN / HOFJÄGERALLEE	8
		GROßER STERN / SPREEWEG	5
		GROßER STERN / STRAßE DES 17. JUNI / TUNNEL SIEGESSÄULE OSTW.	2
		GROßER STERN / STRAßE DES 17. JUNI / TUNNEL SIEGESSÄULE WESTL.	5
		GROßER WEG / KLOPSTOCKSTR. / STRAßE DES 17. JUNI / BREMER WEG / RUHEGARTEN, TIER	2
		HELGOLÄNDER UFER / KIRCHSTR. / MOABITER BRÜCKE	1
		HIROSHIMASTR.	1
		HITZIGALLEE / REICHPIETSCHUFER	1
		HITZIGALLEE / SIGISMUNDSTR.	1
		HOFJÄGERALLEE / KLINGELHÖFERSTR. / STÜLERSTR. / TIERGARTENSTR.	7
		JOHN-FOSTER-DULLES-ALLEE	1
		JOHN-FOSTER-DULLES-ALLEE / SPREEWEG / LUTHERBRÜCKE	2
		KEITHSTR. / KURFÜRSTENSTR.	1
		KIRCHSTR.	2
		KLINGELHÖFERSTR.	2
		KLINGELHÖFERSTR. / VON-DER-HEYDT-STR.	4
		KLUCKSTR. / SCHÖNEBERGER UFER / BENDLERBRÜCKE	1
		KÖBISSTR. / REICHPIETSCHUFER / VON-DER-HEYDT-STR. / CALANDRELLI-ANLAGE	1
		KONRAD-ADENAUER-STR. / PAUL-LÖBE-ALLEE	1
		KURFÜRSTENSTR.	5
		KURFÜRSTENSTR. / LANDGRAFENSTR.	3
		KURFÜRSTENSTR. / POTSDAMER STR.	2
		KURFÜRSTENSTR. / STEINMETZSTR.	1
		LANDGRAFENSTR.	2
LANDGRAFENSTR. / WICHMANNSTR.	1		
LENNESTR. / AUGUSTE-HAUSCHNER-STR.	1		
LINKSTR. / SCHELLINGSTR.	1		
LÜNEBURGER STR. / PAULSTR.	1		

**Unfallörtlichkeiten von Seniorenverkehrsunfällen
in der Direktion 3
nach Polizeiabschnitten und Bezirken(alt)**

2008			
Pol.Abschnitt	Bezirk (alt)	Ort	Anzahl
34	TG	LÜTZOWPLATZ	1
		LÜTZOWSTR.	1
		LÜTZOWSTR. / LÜTZOWPLATZ	1
		LÜTZOWSTR. / POTSDAMER STR.	1
		LÜTZOWUFER	1
		LÜTZOWUFER / LÜTZOWPLATZ	2
		PAULSTR.	1
		POHLSTR. / POTSDAMER STR.	3
		POTSDAMER STR.	6
		POTSDAMER STR. / POTSDAMER PLATZ	2
		POTSDAMER STR. / REICHPIETSCHUFER / POTSDAMER BRÜCKE	1
		POTSDAMER STR. / SCHAROUNSTR.	1
		POTSDAMER STR. / SCHÖNEBERGER UFER / POTSDAMER BRÜCKE	6
		POTSDAMER STR. / SIGISMUNDSTR.	3
		REICHPIETSCHUFER	3
		REICHPIETSCHUFER / GEORGE-C.-MARSHALL-BRÜCKE / TUNNEL TIERGARTEN SPREEBOGEN / TU	8
		REICHPIETSCHUFER / STAUFFENBERGSTR. / BENDLERBRÜCKE	2
		SCHEIDEMANNSTR. / HEINRICH-VON-GAGERN-STR. / YITZHAK-RABIN-STR.	3
		SHELLINGSTR.	1
		SCHILLSTR. / WICHMANNSTR. / LÜTZOWPLATZ	3
		SCHÖNEBERGER UFER	4
		SIEGMUNDS HOF	1
		SIGISMUNDSTR.	1
		STRASSE DES 17. JUNI	6
		STRASSE DES 17. JUNI / BREMER WEG / PLATZ DES 18. MÄRZ	1
		TIERGARTENSTR.	3
		TIERGARTENSTR. / HERBERT-VON-KARAJAN-STR.	1
		TIERGARTENSTR. / KEMPERPLATZ / BEN-GURION-STR. / TUNNEL TIERGARTEN SPREEBOGEN /	3
		TUNNEL TIERGARTEN AUSFAHRT VSZ DB	1
		WILLY-BRANDT-STR. / HEINRICH-VON-GAGERN-STR. / PAUL-LÖBE-ALLEE	1
Verkehrsunfälle im Bezirk TG		226	
Verkehrsunfälle im A 34			250
35	WD	AFRIKANISCHE STR.	4
		AFRIKANISCHE STR. / AMRUMER STR. / SEESTR.	3
		AFRIKANISCHE STR. / MÜLLERSTR.	10
		AFRIKANISCHE STR. / NACHTIGALPLATZ	1
		AFRIKANISCHE STR. / PETERSALLEE	1
		AFRIKANISCHE STR. / SANSIBARSTR.	2
		AFRIKANISCHE STR. / SWAKOPMUNDER STR.	1
		AM NORDHAFEN / FENNSTR.	2
		AMRUMER STR.	2
		AMRUMER STR. / AUGUSTENBURGER PLATZ	1
		AMRUMER STR. / BRÜSSELER STR.	2
		AMRUMER STR. / FÖHRER STR. / LUXEMBURGER STR. / TORFSTR.	7
		AMRUMER STR. / LIMBURGER STR.	1
		AMRUMER STR. / OSTENDER STR.	1
		AMSTERDAMER STR. / BRÜSSELER STR. / MÜLLERSTR.	4
		AMSTERDAMER STR. / LIEBENWALDER STR. / MALPLAQUETSTR.	1
		ANTONSTR.	1
		ANTONSTR. / MAXSTR.	2
ANTONSTR. / MÜLLERSTR.	2		

**Unfallörtlichkeiten von Seniorenverkehrsunfällen
in der Direktion 3
nach Polizeiabschnitten und Bezirken(alt)**

2008			
Pol.Abschnitt	Bezirk (alt)	Ort	Anzahl
35	WD	AUGUSTENBURGER PLATZ	1
		BARFUSSTR.	2
		BARFUSSTR. / BRISTOLSTR. / SCHWYZER STR.	1
		BRIENZER STR. / FRAUENFELDER WEG / SCHILLERPARK	1
		BRÜSSELER STR. / GENTER STR.	2
		CORKER STR.	1
		DOHNAGESTELL	1
		DOHNAGESTELL / SEESTR. / ECKERNFÖRDER PLATZ	5
		DUBLINER STR.	1
		EDINBURGER STR. / UNGARNSTR.	2
		FENNSTR.	3
		FENNSTR. / MÜLLERSTR. / WEDDINGPLATZ	3
		FENNSTR. / REINICKENDORFER STR. / SCHÖNWALDER STR.	2
		FENNSTR. / TEGELER STR. / METTMANNPLATZ / NORDHAFENPARK, WD, FENNS. AM NORDHAFEN	2
		FÖHRER STR.	1
		FÖHRER STR. / NORDUFER / FÖHRER BRÜCKE	3
		FRAUENFELDER WEG	1
		GENTER STR. / LÜDERITZSTR. / SEESTR.	1
		GENTER STR. / LUXEMBURGER STR.	1
		GERICHTSTR. / REINICKENDORFER STR.	3
		GLASGOWER STR. / SCHÖNINGSTR.	1
		GRONINGER STR.	1
		GUINEASTR. / KAMERUNER STR.	1
		GUINEASTR. / LÜTTICHER STR. / SEESTR.	2
		HOCHSTÄDTER STR. / MAXSTR. / NAZARETHKIRCHSTR.	2
		INDISCHE STR. / OUDENARDER STR. / SEESTR. / WILHELM-HASENCLEVER-PLATZ	2
		KAMERUNER STR.	2
		KAMERUNER STR. / MÜLLERSTR.	4
		LIEBENWALDER STR. / REINICKENDORFER STR.	1
		LIVERPOOLER STR. / MÜLLERSTR.	1
		LÜDERITZSTR.	1
		LÜDERITZSTR. / SANSIBARSTR.	1
		LUXEMBURGER STR.	2
		LUXEMBURGER STR. / MÜLLERSTR. / SCHULSTR.	3
		MARKSTR. / REGINHARDSTR. / UNGARNSTR. / LOUISE-SCHROEDER-PLATZ	7
		MAXSTR.	1
		MAXSTR. / SCHULSTR.	1
		MÜLLERSTR.	8
		MÜLLERSTR. / NAZARETHKIRCHSTR.	3
		MÜLLERSTR. / OTAWISTR. / SCHÖNINGSTR.	1
		MÜLLERSTR. / SEESTR.	9
		MÜLLERSTR. / UNGARNSTR.	2
		NAZARETHKIRCHSTR.	1
		NETTELBECKPLATZ	1
		NORDUFER	2
		NORDUFER / SEESTR. / SEESTRAßENBRÜCKE NÖRDLICH / PLÖTZENSEEANLAGE	2
		OSLOER STR. / REINICKENDORFER STR. / SEESTR. / LOUISE-SCHROEDER-PLATZ	9
OSTENDER STR.	1		
OTAWISTR. / TOGOSTR.	1		
OUDENARDER STR.	1		
PANKSTR. / REINICKENDORFER STR.	2		
PETERSALLEE	1		

**Unfallörtlichkeiten von Seniorenverkehrsunfällen
in der DIRECTION 3
nach Polizeiabschnitten und Bezirken(alt)**

2008			
Pol.Abschnitt	Bezirk (alt)	Ort	Anzahl
35	WD	PLANTAGENSTR. / REINICKENDORFER STR.	1
		REINICKENDORFER STR.	2
		REINICKENDORFER STR. / SCHERERSTR.	2
		REINICKENDORFER STR. / SCHULSTR. / NAUENER PLATZ	3
		REINICKENDORFER STR. / WEDDINGSTR.	1
		RUHEPLATZSTR.	2
		RUHEPLATZSTR. / SCHULSTR. / TURINER STR. / LEOPOLDPLATZ	5
		SCHÖNINGSTR.	1
		SCHULSTR.	2
		SCHWYZER STR.	4
		SCHWYZER STR. / WINKELRIEDSTR.	1
		SEESTR.	15
		SEESTR. / SYLTER STR.	2
		SEESTR. / SYRISCHE STR.	1
		SEESTR. / TURINER STR.	2
		SPARRSTR.	1
		TEGELER STR.	1
		TOGOSTR.	1
		TOGOSTR. / TRANSVAALSTR.	1
		TRIFTSTR.	1
		TRIFTSTR. / WILLDENOWSTR.	1
		TÜRKENSTR.	3
		UNGARNSTR.	2
UTRECHTER STR.	2		
Verkehrsunfälle im Bezirk WD			219
Verkehrsunfälle im A 35			219
36	WD	AM NORDHAFEN / SELLERSTR. / NORDHAFENBRÜCKE / NORDHAFENPARK, WD, FENNS. AM NORDH	1
		BADSTR.	4
		BADSTR. / BASTIANSTR.	3
		BADSTR. / BÖTTGERSTR. / BEHMSTR. / BLOCHPLATZ / HANNE-SOBEK-PLATZ	5
		BADSTR. / EXERZIERSTR. / KOLONIESTR. / SCHWEDENSTR. / UFERSTR.	6
		BADSTR. / HOCHSTR.	2
		BADSTR. / PANKSTR. / PRINZENALLEE	3
		BADSTR. / STETTINER STR.	5
		BADSTR. / STRAßENBRÜCKE	1
		BASTIANSTR.	1
		BEHMSTR.	1
		BELLERMANNSTR.	1
		BELLERMANNSTR. / PRINZENALLEE	1
		BELLERMANNSTR. / STETTINER STR.	1
		BERNAUER STR.	2
		BERNAUER STR. / STRELITZER STR.	1
		BIESENTALER STR. / PRINZENALLEE	1
		BORNHOLMER STR.	1
		BÖTTGERSTR. / PANKSTR. / THURNEYSSERSTR.	1
		BOYENSTR. / CHAUSSEESTR.	3
		BRUNNENSTR.	3
		BRUNNENSTR. / BERNAUER STR.	3
		CHAUSSEESTR.	1
CHAUSSEESTR. / LIESENSTR.	1		
DEMMINER STR. / GRAUNSTR. / WOLLINER STR.	1		

**Unfallörtlichkeiten von Seniorenverkehrsunfällen
in der Direktion 3
nach Polizeiabschnitten und Bezirken(alt)**

2008			
Pol.Abschnitt	Bezirk (alt)	Ort	Anzahl
36	WD	DRONTHEIMER STR.	7
		DRONTHEIMER STR. / KOLONIESTR. / OSLOER STR.	5
		EULERSTR. / GLÜCKSBURGER STR. / JÜLICHER STR.	1
		FELDSTR. / HUSSITENSTR. / USEDOMER STR.	1
		GERICHTSTR. / GERICHTSTRAßENBRÜCKE	1
		GERICHTSTR. / HOCHSTR. / NEUE HOCHSTR.	1
		GLÜCKSBURGER STR.	1
		GOTTSCHALKSTR. / STERNSTR.	1
		GOTTSCHALKSTR. / WOLLANKSTR.	1
		GOTTSCHEDSTR.	1
		GOTTSCHEDSTR. / MARTIN-OPITZ-STR.	1
		GRÜNTALER STR.	1
		GRÜNTALER STR. / OSLOER STR. / BORNHOLMER STR.	3
		GUSTAV-MEYER-ALLEE / RÜGENER STR. / BRUNNENSTR. / VOLKSPARK HUMBOLDTHAIN	1
		HANSASTR. / REGINHARDSTR.	1
		HANSASTR. / RESIDENZSTR.	1
		HEINZ-GALINSKI-STR.	1
		HOCHSTR.	3
		HUSSITENSTR.	1
		HUSSITENSTR. / VOLTASTR. / MAX-URICH-STR.	2
		JÜLICHER STR. / BORNHOLMER STR.	3
		JÜLICHER STR. / KLEVER STR. / MÖNKEBERGER STR.	1
		JÜLICHER STR. / SPANHEIMSTR.	1
		KOLBERGER STR. / WIESENSTR.	1
		KOLONIESTR.	1
		KÖSLINER STR. / WIESENSTR.	1
		KUNKELSTR. / SCHULZENDORFER STR. / SCHULZENDORFER STRAßENBRÜCKE	1
		LORTZINGSTR. / VOLTASTR. / BRUNNENSTR.	1
		MÜLLERSTR. / SCHULZENDORFER STR. / SELLERSTR.	3
		NEUE HOCHSTR.	1
		NORDBAHNSTR. / WOLLANKSTR.	2
		OSLOER STR.	13
		OSLOER STR. / PRINZENALLEE	17
		OSLOER STR. / SCHWEDENSTR.	7
		OSLOER STR. / TRAVEMÜNDER STR. / OSLOER-STRABEN-BRÜCKE	1
		PANKSTR.	1
		PANKSTR. / WIESENSTR.	1
		PRINZENALLEE	4
		PRINZENALLEE / SOLDINER STR.	1
		RAMLERSTR. / SWINEMÜNDER STR.	1
		REGINHARDSTR. / RESIDENZSTR.	1
RESIDENZSTR.	1		
RÜGENER STR. / GLEIMSTR. / SWINEMÜNDER STR.	1		
SCHERINGSTR. / GARTENSTR. / LIESENSTR.	1		
SCHULSTR.	1		
SCHULZENDORFER STR. / SCHULZENDORFER STRAßENBRÜCKE	1		
SCHWEDENSTR.	1		
SCHWEDENSTR. / TROMSÖER STR.	1		
SELLERSTR.	3		
SOLDINER STR.	1		
STEEGERSTR.	1		
STEEGERSTR. / WOLLANKSTR.	2		

**Unfallörtlichkeiten von Seniorenverkehrsunfällen
in der Direktion 3
nach Polizeiabschnitten und Bezirken(alt)**

2008			
Pol.Abschnitt	Bezirk (alt)	Ort	Anzahl
36	WD	STRALSUNDER STR.	1
		STRELITZER STR.	1
		THURNEYSSERSTR.	1
		UFERSTR. / WIESENSTR. / WALTER-RÖBER-BRÜCKE	1
		WOLLANKSTR.	7
		WOLLINER STR.	1
		WRIEZENER STR.	1
		Verkehrsunfälle im Bezirk WD	
Verkehrsunfälle im A 36			178
Gesamtergebnis			1226

**Unfallörtlichkeiten von Seniorenverkehrsunfällen
in der Diretion 4
nach Polizeiabschnitten und Bezirken(alt)**

2008			
Pol.Abschnitt	Bezirk (alt)	Ort	Anzahl
41	SB	AKAZIENSTR.	2
		AKAZIENSTR. / BELZIGER STR.	2
		AKAZIENSTR. / GOLTZSTR. / GRUNEWALDSTR.	1
		AKAZIENSTR. / VORBERGSTR.	1
		ALVENSLEBENSTR. / BÜLOWSTR. / KULMER STR. / DENNEWITZPLATZ	1
		ALVENSLEBENSTR. / POTSDAMER STR. / WINTERFELDTSTR.	1
		AN DER URANIA	3
		AN DER URANIA / KLEISTSTR. / LIETZENBURGER STR. / MARTIN-LUTHER-STR.	7
		ANSBACHER STR.	3
		ANSBACHER STR. / FUGGERSTR.	1
		ANSBACHER STR. / GEISBERGSTR.	2
		ANSBACHER STR. / LIETZENBURGER STR.	1
		APOSTEL-PAULUS-STR.	1
		ASCHAFFENBURGER STR. / BAMBERGER STR. / HABERLANDSTR.	1
		ASCHAFFENBURGER STR. / STÜBBENSTR.	1
		AUGSBURGER STR. / LIETZENBURGER STR. / PASSAUER STR.	1
		BARBAROSSASTR. / LANDSHUTER STR.	2
		BARBAROSSASTR. / MARTIN-LUTHER-STR.	3
		BARBAROSSASTR. / MÜNCHENER STR.	1
		BAYERISCHER PLATZ	1
		BAYREUTHER STR.	2
		BAYREUTHER STR. / KLEISTSTR. / WITTENBERGPLATZ	2
		BLUMENTHALSTR. / BÜLOWSTR.	1
		BÜLOWSTR.	3
		BÜLOWSTR. / FROBENSTR.	1
		BÜLOWSTR. / POTSDAMER STR.	4
		BÜLOWSTR. / ZIETENSTR.	2
		COURBIERESTR. / EISENACHER STR. / KLEISTSTR.	3
		EINEMSTR.	1
		EINEMSTR. / NOLLENDORFPLATZ	1
		EISENACHER STR.	4
		EISENACHER STR. / HOHENSTAUFENSTR.	2
		EISENACHER STR. / MOTZSTR.	2
		ELBHOlzSTR.	1
		FRANKENSTR.	1
		FUGGERSTR. / MARTIN-LUTHER-STR.	4
		GEISBERGSTR. / WELSERSTR.	1
		GLEDITSCHSTR.	1
		GOEBENSTR. / KULMER STR.	3
		GOEBENSTR. / PALLASSTR. / POTSDAMER STR.	4
		GOEBENSTR. / STEINMETZSTR.	1
		GOLTZSTR.	1
		GOTHAER STR. / GRUNEWALDSTR.	1
		GRUNEWALDSTR.	3
		GRUNEWALDSTR. / BAYERISCHER PLATZ	4
		HABSBURGERSTR. / HOHENSTAUFENSTR. / KYFFHÄUSERSTR.	1
		HOHENSTAUFENSTR.	3
HOHENSTAUFENSTR. / MARTIN-LUTHER-STR.	4		
HOHENSTAUFENSTR. / MOTZSTR.	1		
KALCKREUTHSTR.	1		
KALCKREUTHSTR. / KLEISTSTR.	1		
KALCKREUTHSTR. / MOTZSTR.	1		
KLEISTSTR. / NOLLENDORFPLATZ	1		

**Unfallörtlichkeiten von Seniorenverkehrsunfällen
in der Direktion 4
nach Polizeiabschnitten und Bezirken(alt)**

2008				
Pol.Abschnitt	Bezirk (alt)	Ort	Anzahl	
41	SB	LANDSHUTER STR. / BAYERISCHER PLATZ	1	
		LIETZENBURGER STR. / LIETZENBURGER STR.	1	
		LIETZENBURGER STR. / MARTIN-LUTHER-STR.	2	
		LIETZENBURGER STR. / WELSERSTR.	1	
		LIETZENBURGER STR. / WORMSER STR.	1	
		MAAßENSTR.	1	
		MARTIN-LUTHER-STR.	4	
		MARTIN-LUTHER-STR. / MOTZSTR.	3	
		MARTIN-LUTHER-STR. / ROSENHEIMER STR.	3	
		MARTIN-LUTHER-STR. / WINTERFELDTSTR.	1	
		MOTZSTR.	4	
		NEUE STEINMETZSTR. / WILLMANNDAMM	1	
		PALLASSTR.	2	
		PASSAUER STR.	2	
		PASSAUER STR. / TAUENTZIENSTR.	3	
		POTSDAMER STR.	8	
		REGENSBURGER STR.	1	
		ROSENHEIMER STR.	1	
		SPEYERER STR.	1	
		STEINMETZSTR.	1	
	TAUENTZIENSTR.	2		
	WESTARPSTR.	1		
	ZIETENSTR.	1		
	Verkehrsunfälle im Bezirk SB			148
	TG	DENNEWITZSTR.		1
Verkehrsunfälle im Bezirk TG			1	
Verkehrsunfälle im A 41			149	
42	SB	100 AK SCHÖNEBERG BEGLEITFAHRBAHN A 100 N WESTEN	1	
		100 AK SCHÖNEBERG EINF V GRAZER N SACH	1	
		100 AK SCHÖNEBERG HAUPTFAHRBAHN >O	2	
		100 AK SCHÖNEBERG HAUPTFAHRBAHN >W	2	
		100 AK SCHÖNEBERG VERB-FAHRBAHN V A 100 N A 103	1	
		100 AS ALBOINSTR HAUPTFAHRBAHN >WZW.ALB(ÖSTL.)U.	1	
		100 AS ALBOINSTR. (WESTL.), EINF V SACHSEND,NAU	1	
		100 AS WEXSTR AUSFAHRT N WEXSTR NORD	1	
		100 AS WEXSTR EINFART V WEXSTR NORD	1	
		100 Z AK SCHÖNEBERG U AS INNSBRUCKER HAUPTFB	1	
		103 AS SAARSTR HAUPTFAHRBAHN >SW	1	
		103 AS SACHSENDAMM EINFART V SACHSENDAMM	2	
		AKAZIENSTR. / HAUPTSTR. / KAISER-WILHELM-PLATZ	1	
		ALBERTSTR. / EISENACHER STR. / HAUPTSTR.	1	
		ALBESTR.	1	
		AM RATHAUS / BADENSCHER STR.	1	
		APOSTEL-PAULUS-STR. / MARTIN-LUTHER-STR.	1	
		BACHESTR. / BUNDESALLEE	1	
		BADENSCHER STR. / MARTIN-LUTHER-STR.	1	
		BADENSCHER STR. / NORDSTERNSTR.	1	
BADENSCHER STR. / SALZBURGER STR.	1			
BAUMEISTERSTR.	1			
BAUTZENER STR. / YORCKSTR.	3			
BECKERSTR.	1			

**Unfallörtlichkeiten von Seniorenverkehrsunfällen
in der Direktion 4
nach Polizeiabschnitten und Bezirken(alt)**

2008			
Pol.Abschnitt	Bezirk (alt)	Ort	Anzahl
42	SB	BECKERSTR. / KNAUSSTR. / SAARSTR.	1
		BECKERSTR. / MENZELSTR.	1
		BEGASSTR. / RUBENSSTR.	1
		BELZIGER STR.	2
		BELZIGER STR. / DOMINICUSSTR. / MARTIN-LUTHER-STR. / JOHN-F.-KENNEDY-PLATZ	1
		BENNIGSENSTR. / HAUPTSTR. / TRAEGERSTR.	1
		BLANKENBERGSTR. / GOßLERSTR. / HERTELSTR.	1
		BORNSTR.	2
		BORNSTR. / LEPSIUSSTR.	1
		BORNSTR. / SCHLOßSTR.	1
		BOZENER STR. / MERANER STR.	1
		BRUNHILDSTR. / NAUMANNSTR.	1
		BUNDESALLEE	3
		BUNDESALLEE / FRIEDRICH-WILHELM-PLATZ	2
		BUNDESALLEE / GÖRRESSTR. / SARRAZINSTR. / FRIEDRICH-WILHELM-PLATZ	3
		BUNDESALLEE / HANDJERYSTR. / ROENNEBERGSTR. / STUBENRAUCHSTR.	2
		BUNDESALLEE / LEFEVRESTR.	1
		BUNDESALLEE / MAINAUER STR. / SENTA STR.	1
		BUNDESALLEE / ORTRUDSTR. / BUNDESPLATZTUNNEL	1
		BUNDESALLEE / RHEINSTR. / SCHLOßSTR. / SCHÖNEBERGER STR. / WALTHER-SCHREIBER-PLA	6
		CANOVASTR. / RUBENSSTR.	1
		CHERUSKERSTR. / CZEMINSKISTR. / KOLONNENSTR. / JULIUS-LEBER-BRÜCKE	1
		COSIMAPLATZ	1
		CRANACHSTR.	2
		CRELLESTR.	2
		CRELLESTR. / KOLONNENSTR. / KAISER-WILHELM-PLATZ	1
		DEIDESHEIMER STR. / SÜDWESTKORSO	1
		DICKHARDTSTR. / HEDWIGSTR. / LAUTERSTR. / RHEINSTR. / SCHMARGENDORFER STR. / BRE	3
		DICKHARDTSTR. / RHEINSTR. / ROENNEBERGSTR.	1
		DICKHARDTSTR. / SAARSTR.	1
		DOMINICUSSTR. / EBERSSTR.	3
		DOMINICUSSTR. / FEURIGSTR. / FRITZ-REUTER-STR.	2
		DOMINICUSSTR. / HAUPTSTR.	4
		DOMINICUSSTR. / MARTIN-LUTHER-STR.	1
		EBERSSTR.	1
		EISENACHER STR.	1
		ERFURTER STR. / WEXSTR.	4
		FREGESTR.	2
		FREGESTR. / HAUPTSTR. / STIERSTR.	1
		FREIHERR-VOM-STEIN-STR. / INNSBRUCKER STR. / RUDOLPH-WILDE-PARK / CARL-ZUCKMAYER	1
		FRITZ-ELSAS-STR. / INNSBRUCKER STR. / U-BHF. RATHAUS SCHÖNEBERG / CARL-ZUCKMAYER	1
		GEßLERSTR.	1
GOTENSTR. / SACHSENDAMM / VORARLBERGER DAMM	3		
GOTHAER STR.	1		
GRAZER DAMM	2		
GRAZER DAMM / MUNSTERDAMM / PRELLERWEG / INSULANERPARK	4		
GRAZER DAMM / PETER-VISCHER-STR.	2		
GRAZER DAMM / VORARLBERGER DAMM / A 100 BAB / 100 AK SCHÖNEBERG EINF V GRAZER N	2		
GROßGÖRSCHENSTR.	1		

**Unfallörtlichkeiten von Seniorenverkehrsunfällen
in der Diretion 4
nach Polizeiabschnitten und Bezirken(alt)**

2008			
Pol.Abschnitt	Bezirk (alt)	Ort	Anzahl
42	SB	GRUNEWALDSTR.	1
		GRUNEWALDSTR. / MARTIN-LUTHER-STR.	2
		HÄHNELSTR.	2
		HANDJERYSTR.	1
		HANDJERYSTR. / SCHNACKENBURGSTR.	1
		HANDJERYSTR. / VARZINER STR.	1
		HAUPTSTR.	15
		HAUPTSTR. / KÄRNTENER STR.	2
		HAUPTSTR. / MARTIN-LUTHER-STR.	1
		HAUPTSTR. / NIEDSTR.	1
		HAUPTSTR. / RUBENSSTR.	1
		HAUPTSTR. / WEXSTR. / INNSBRUCKER PLATZ	5
		HEDWIGSTR.	1
		HEDWIGSTR. / WIELANDSTR.	1
		HEWALDSTR.	1
		HEYLSTR. / KOBURGER STR.	2
		INNSBRUCKER PLATZ	1
		INNSBRUCKER STR.	2
		INNSBRUCKER STR. / WEXSTR. / INNSBRUCKER PLATZ	1
		ISOLDESTR.	1
		KESSELSDORFSTR. / KOLONNENSTR.	1
		KOLONNENSTR.	1
		KOLONNENSTR. / LEBERSTR.	2
		KOLONNENSTR. / NAUMANNSTR.	2
		KÖRNERSTR. / REMBRANDTSTR. / SAARSTR. / FRIEDENAUER BRÜCKE / 103 AS SAARSTR AUSF	1
		LEBERSTR. / TORGAUER STR.	1
		LOTTE-LASERSTEIN-STR.	1
		MARTIN-LUTHER-STR.	3
		MARTIN-LUTHER-STR. / MEININGER STR.	1
		MARTIN-LUTHER-STR. / VOßBERGSTR.	2
		MARTIN-LUTHER-STR. / WARTBURGSTR.	2
		MENZELSTR.	1
		MERANER STR.	1
		MONUMENTENBRÜCKE	1
		MONUMENTENSTR.	1
		NAUMANNSTR.	1
		NAUMANNSTR. / GUSTAV-MÜLLER-PLATZ	1
		NAUMANNSTR. / TEMPELHOFER WEG / LOTTE-LASERSTEIN-STR. / HILDEGARD-KNEF- PLATZ	1
		NIEDSTR.	1
		NORDMANNZEILE / RIEMENSCHNEIDERWEG / VORARLBERGER DAMM	2
ODENWALDSTR.	1		
OTZENSTR. / TRAEGERSTR.	1		
PETER-VISCHER-STR. / RIEMENSCHNEIDERWEG / KGA CANOVA	1		
PETER-VISCHER-STR. / RUBENSSTR.	2		
PRELLERWEG / SEMBRITZKISTR. / INSULANERPARK	1		
PRIESTERWEG	2		
PRIESTERWEG / MATTHÄFRIEDHOFSWEG	1		
REMBRANDTSTR.	1		
REMBRANDTSTR. / RUBENSSTR. / VORARLBERGER DAMM	1		
RHEINSTR.	6		
RHEINSTR. / SAARSTR. / SCHMILJANSTR.	1		
RUBENSSTR.	3		

**Unfallörtlichkeiten von Seniorenverkehrsunfällen
in der Direktion 4
nach Polizeiabschnitten und Bezirken(alt)**

2008				
Pol.Abschnitt	Bezirk (alt)	Ort	Anzahl	
42	SB	RUBENSSTR. / TRAEGERSTR.	2	
		SAARSTR.	2	
		SAARSTR. / FRIEDENAUER BRÜCKE / 103 AS SAARSTR AUSF N FRIEDENAUER BRÜCKE (WEST)	4	
		SACHSENDAMM	4	
		SACHSENDAMM / A 100 BAB / HEDWIG-DOHM-STR. / 100 AS ALBOINSTR. (WESTL.), EINF V	6	
		SACHSENDAMM / FRIEDRICH-GERLACH-BRÜCKE / 103 AS SACHSENDAMM EINFABRT V SACHSENDA	1	
		SACHSENDAMM / FRIEDRICH-GERLACH-BRÜCKE / UNBEN. STRAÙE SCHÖNEBERG / 103 AS SACHS	2	
		SACHSENDAMM / LOTTE-LASERSTEIN-STR.	4	
		SACHSENDAMM / TEMPELHOFFER WEG / WERDAUER WEG	3	
		SARRAZINSTR.	1	
		S-BHF. YORCKSTR./GROÙGÖRSCHENSTR. / YORCKBRÜCKEN	1	
		SCHMARGENDORFER STR.	2	
		SCHMARGENDORFER STR. / FRIEDRICH-WILHELM-PLATZ	1	
		SCHMILJANSTR. / FRIEDRICH-WILHELM-PLATZ	2	
		STUBENRAUCHSTR.	1	
		STUBENRAUCHSTR. / WIESBADENER STR. / SCHILLERPLATZ	1	
		STUBENRAUCHSTR. / WILHELMSHÖHER STR.	1	
		TAUNUSSTR.	1	
		TEMPELHOFFER WEG / UNBEN. STRAÙE SCHÖNEBERG	1	
		VORARLBERGER DAMM	7	
		WIELANDSTR.	1	
WILHELM-HAUFF-STR.	1			
WILHELMSHÖHER STR.	2			
Verkehrsunfälle im Bezirk SB			255	
Verkehrsunfälle im A 42			255	
43	WI	GROÙER STERN / HÜTTENWEG / KÖNIGSWEG / KRONPRINZESSINNENWEG / TELTOWER WEG / A 1	2	
		Verkehrsunfälle im Bezirk WI		
	ZD	115 AK ZEHLENDORF EINF V POTSDAMER OST INNEN	1	
		115 AK ZEHLENDORF HAUPTFAHRBAHN >N	1	
		115 AS HÜTTENWEG AUSFAHRT N HÜTTENWEG OST	1	
		115 AS HÜTTENWEG HAUPTFAHRBAHN >NO	1	
		115 AS SPANISCHE A AUSF N SPANISCHE, BORUSSENSTR	1	
		115 Z AS HÜTTENWEG U AS SPANISCHE A HAUPTFB	2	
		AHORNSTR. / BEUCKESTR.	1	
		ALEMANNENSTR.	1	
		ALEMANNENSTR. / AN DER REHWIESE / SPANISCHE ALLEE	2	
		ALSENSTR. / CHAUSSEESTR.	1	
		AM FISCHTAL / RIEMEISTERSTR.	1	
		AM GROÙEN WANNSEE	1	
		AM HEIDEHOF / BERGENGRUENSTR.	1	
		AM SCHLACHTENSEE	4	
		AM SCHLACHTENSEE / LIMASTR. / MEXIKOPLATZ	1	
		AM SCHLACHTENSEE / SCHLICKWEG	1	
		AM WALDFRIEDHOF	1	
		AM WALDFRIEDHOF / ARGENTINISCHE ALLEE / WALTRAUDSTR.	1	
		AM WALDFRIEDHOF / HÜTTENWEG / TAYLORSTR.	2	
AM WALDHAUS / KIRCHWEG / POTSDAMER CHAUSSEE	2			

**Unfallörtlichkeiten von Seniorenverkehrsunfällen
in der Direktion 4
nach Polizeiabschnitten und Bezirken(alt)**

2008			
Pol.Abschnitt	Bezirk (alt)	Ort	Anzahl
43	ZD	AM WALDRAND / KÖNIGSTR. / NIKOLSKOER WEG	1
		ANDREEZEILE	4
		ANHALTINERSTR. / MARTIN-BUBER-STR. / TELTOWER DAMM	2
		ARGENTINISCHE ALLEE	13
		ARGENTINISCHE ALLEE / CLAYALLEE / SAARGEMÜNDER STR. / TRUMANPLAZA	6
		ARGENTINISCHE ALLEE / FISCHERHÜTTENSTR. / RAUWEILERSTEIG	1
		ARGENTINISCHE ALLEE / LINDENTHALER ALLEE / MEXIKOPLATZ	3
		ARGENTINISCHE ALLEE / MARSHALLSTR.	1
		ARGENTINISCHE ALLEE / ONKEL-TOM-STR.	2
		ARGENTINISCHE ALLEE / POßWEG	3
		ARGENTINISCHE ALLEE / RIEMEISTERSTR.	3
		ARGENTINISCHE ALLEE / SVEN-HEDIN-STR.	2
		AUF DEM GRAT / CLAYALLEE	2
		BACHSTELZENWEG / BITTERSTR.	1
		BACHSTELZENWEG / IM GEHEGE / KÖNIGIN-LUISE-STR.	2
		BEERENSTR.	2
		BEERENSTR. / BÜLOWSTR. / MEXIKOPLATZ	2
		BEERENSTR. / FÜRSTENSTR.	1
		BESKOWDAMM / KLEINMACHNOWER WEG / TELTOWER DAMM	6
		BERGENGRUENSTR. / NIKLASSTR.	1
		BERLEPSCHSTR.	1
		BERLEPSCHSTR. / IDSTEINER STR.	1
		BERLEPSCHSTR. / MACHNOWER STR.	1
		BERLINER STR. / CLAYALLEE / POTSDAMER STR. / TELTOWER DAMM	9
		BESKIDENSTR.	1
		BESKIDENSTR. / HAAGSTR.	1
		BEUCKESTR.	2
		BEUCKESTR. / MARTIN-BUBER-STR. / NENTERSHÄUSER PLATZ	1
		BISMARCKSTR. / GIMPELSTEIG / MACHNOWER STR.	3
		BISMARCKSTR. / KÖNIGSTR. / POTSDAMER CHAUSSEE	1
		BOGOTASTR.	1
		BREISGAUER STR.	2
		BREISGAUER STR. / DUBROWSTR.	1
		BREISGAUER STR. / SPANISCHE ALLEE / TEWSSTR. / GUERNICAPLATZ	1
		BÜLOWSTR.	4
		BUSCHGRABENWEG / GUTZMANNSTR. / MACHNOWER STR.	5
		BUSCHGRABENWEG / LUDWIGSFELDER STR.	1
		BUSSEALLEE / NEUE STR. / POTSDAMER STR.	2
		CAMPHAUSENSTR. / GIMPELSTEIG	2
		CAMPHAUSENSTR. / KAROLINENSTR.	1
		CAMPHAUSENSTR. / MACHNOWER STR.	3
		CHAUSSEESTR.	1
		CLASZEILE	1
		CLAUERTSTR.	2
		CLAUERTSTR. / LINDENTHALER ALLEE	3
		CLAYALLEE	15
		CLAYALLEE / HÜTTENWEG	1
		CLAYALLEE / KÖNIGIN-LUISE-STR. / IM JAGEN	1
		CLAYALLEE / RAPPOLTSWEILERSTR.	1
		CLAYALLEE / RIEMEISTERSTR. / WINFRIEDSTR.	2
CLAYALLEE / SCHARFESTR.	2		
CLAYALLEE / SOPHIE-CHARLOTTE-STR.	1		
CLAYALLEE / SUNDGAUER STR.	1		

**Unfallörtlichkeiten von Seniorenverkehrsunfällen
in der Direktion 4
nach Polizeiabschnitten und Bezirken(alt)**

2008			
Pol.Abschnitt	Bezirk (alt)	Ort	Anzahl
43	ZD	CONRADSTR. / KÖNIGSTR.	2
		EILERTSTR.	1
		ELVIRASTEIG	1
		ELVIRASTEIG / LIMASTR.	1
		ENDESTR. / KÖNIGSTR.	2
		ERNST-LEMMER-RING	1
		ERNST-LEMMER-RING / ERNST-LEMMER-RING	1
		ESCHERSHAUSER WEG	1
		FISCHERHÜTTENSTR.	6
		FISCHERHÜTTENSTR. / POTSDAMER STR.	7
		FISCHERHÜTTENSTR. / SVEN-HEDIN-STR.	1
		FORSTAMT GRUNEWALD REVIERFÖRSTEREI DACHSBERG / FORSTAMT GRUNEWALD REVIERFÖRSTERE	1
		FÜRSTENSTR. / POTSDAMER STR.	3
		GARTENSTR. / TELTOWER DAMM	1
		GIMPELSTEIG	1
		GIMPELSTEIG / SCHROCKSTR.	1
		GIMPELSTEIG / WALTERHÖFERSTR.	1
		GOETHESTR.	1
		GRASSOWEG / HUGO-VOGEL-STR. / KÖNIGSTR.	4
		HAMPSTEADSTR. / MACHNOWER STR. / TELTOWER DAMM	2
		HANS-BÖHM-ZEILE / SACHTLEBENSTR. / WALTERHÖFERSTR.	1
		HARTMANNSWEILERWEG / SVEN-HEDIN-STR.	1
		HAVELCHAUSSEE	3
		HOHENZOLLERNPLATZ	3
		HOHENZOLLERNSTR.	1
		HOHENZOLLERNSTR. / KÖNIGSTR.	2
		HUGO-VOGEL-STR.	1
		HÜTTENWEG	5
		HÜTTENWEG / TAYLORSTR.	1
		IHNSTR. / LEICHHARDTSTR.	1
		ILSENSTEINWEG / POTSDAMER CHAUSSEE / SPANISCHE ALLEE / LISSABONALLEE	3
		ISOLDESTR. / POTSDAMER CHAUSSEE / A 115 BAB AUTOBAHNZUBRINGER MAGDEBG/LEIPZ (AVU	2
		KAISERSTUHLSTR.	1
		KAUNSTR.	1
		KIRCHSTR. / TELTOWER DAMM	3
		KÖNIGIN-LUISE-STR. / PACELLIALLEE / THIELALLEE	3
		KÖNIGSTR.	19
		KÖNIGSTR. / KRONPRINZESSINNENWEG	2
		KÖNIGSTR. / KYLLMANNSTR.	1
		KÖNIGSTR. / MARTIN-BUBER-STR.	1
		KÖNIGSTR. / MARTIN-BUBER-STR. / ONKEL-TOM-STR. / POTSDAMER STR.	6
KÖNIGSTR. / WERNERSTR.	1		
KÖSTERSTR.	1		
KRONPRINZESSINNENWEG	4		
KROTTNAURERSTR. / LÜCKHOFFSTR. / SPANISCHE ALLEE	1		
KROTTNAURERSTR. / MATTERHORNSTR.	1		
KROTTNAURERSTR. / SCHOPENHAUERSTR.	1		
KURSTR. / POTSDAMER CHAUSSEE	3		
LADIUSSTR.	1		
LEUCHTENBURGSTR.	3		
LIBELLENSTR.	1		
LIMASTR.	2		

**Unfallörtlichkeiten von Seniorenverkehrsunfällen
in der Direktion 4
nach Polizeiabschnitten und Bezirken(alt)**

2008			
Pol.Abschnitt	Bezirk (alt)	Ort	Anzahl
43	ZD	LINDENTHALER ALLEE	7
		LINDENTHALER ALLEE / LISSABONALLEE	1
		LINDENTHALER ALLEE / NIKLASSTR.	2
		LINDENTHALER ALLEE / POTSDAMER CHAUSSEE	11
		LUDWIGSFELDER STR. / MACHNOWER STR. / SACHTLEBENSTR.	1
		MACHNOWER STR.	4
		MACHNOWER STR. / SCHÖNOWER STR.	2
		MARINESTEIG	1
		MARTIN-BUBER-STR.	2
		MATTERHORNSTR.	3
		MILINOWSKISTR.	1
		MITTELSTR. / POTSDAMER STR.	1
		MÜHLENSTR. / SCHÖNOWER STR. / TELTOWER DAMM	3
		NEUE STR.	1
		NEURUPPINER STR. / GINSTERHEIDE	1
		NIERITZWEG / TELTOWER DAMM	2
		NIKLASSTR.	1
		OERTZENWEG	1
		OERTZENWEG / WOLZOGENSTR.	1
		ONKEL-TOM-STR.	8
		ONKEL-TOM-STR. / PROPST-SÜßMILCH-WEG	1
		ONKEL-TOM-STR. / QUERMATENWEG / RIEMEISTERSTR.	3
		ONKEL-TOM-STR. / SCHÜTZALLEE / SVEN-HEDIN-STR.	2
		ONKEL-TOM-STR. / SIEBENENDENWEG / FISCHTALPARK	1
		PASEWALDTSTR.	1
		PETZOWER STR.	1
		POTSDAMER CHAUSSEE	11
		POTSDAMER CHAUSSEE / HOHENTWIELSTEIG	1
		POTSDAMER CHAUSSEE / QUANTZSTR.	3
		POTSDAMER CHAUSSEE / STAHNSDORFER DAMM	1
		POTSDAMER CHAUSSEE / VON-LUCK-STR.	1
		POTSDAMER CHAUSSEE / WASGENSTEIG / WASGENSTR.	8
		POTSDAMER STR.	7
		POTSDAMER STR. / TELTOWER DAMM	1
		QUERMATENWEG	1
		RIEMEISTERSTR. / SPRUNGSCHANZENWEG	1
		SACHTLEBENSTR.	2
		SCHÄFERSTR.	2
		SCHARFESTR.	1
		SCHOPENHAUERSTR.	1
		SCHOPENHAUERSTR. / SPANISCHE ALLEE / WASGENSTR.	2
		SCHROCKSTR.	1
		SCHÜTZALLEE	4
SPANISCHE ALLEE	8		
SPANISCHE ALLEE / A 115 BAB AUTOBAHNZUBRINGER MAGDEBG/LEIPZ (AVUS) / SPANISCHE A	1		
SVEN-HEDIN-STR.	2		
TELTOWER DAMM	26		
TELTOWER DAMM / KNESEBECKBRÜCKE	1		
TEWSSTR.	1		
THIELALLEE	1		
VON-LUCK-STR.	1		
WALDPARK AN DER KRUMMEN LANKE / WALDPARK AN DER KRUMMEN LANKE	1		

**Unfallörtlichkeiten von Seniorenverkehrsunfällen
in der Direktion 4
nach Polizeiabschnitten und Bezirken(alt)**

2008				
Pol.Abschnitt	Bezirk (alt)	Ort	Anzahl	
43	ZD	WANNSEEBRÜCKE	1	
		WASGENSTR.	1	
		WILHELMLPLATZ	1	
		WILSKISTR.	2	
		WINDSTEINER WEG	3	
	Verkehrsunfälle im Bezirk ZD			440
Verkehrsunfälle im A 43			442	
44	SB	ALBOINSTR.	8	
		ALBOINSTR. / ALBOINSTR.	5	
		ALBOINSTR. / ARNULFSTR.	2	
		ALBOINSTR. / ERESBURGSTR.	1	
		ALBOINSTR. / SACHSENDAMM / SCHÖNEBERGER STR. / A 100 BAB / 100 AS		
		ALBOINSTR AUSF	4	
		ARNULFSTR.	1	
		ARNULFSTR. / DOMNAUER STR.	1	
		ARNULFSTR. / PRELLERWEG / RÖBLINGSTR.	1	
		BESSEMERSTR.	1	
		BESSEMERSTR. / EYTHSTR.	1	
		PRELLERWEG	1	
		RÖBLINGSTR.	1	
		SACHSENDAMM	1	
	SACHSENDAMM / BALLONFAHRERWEG / FRIEDRICH-HAAK-BRÜCKE	2		
	SACHSENDAMM / SUADICANISTR.	1		
	Verkehrsunfälle im Bezirk SB			31
	TE		100 AS ALBOINSTR HAUPTFAHRBAHN >WZW.ALB(ÖSTL.)U.	4
			100 AS GRADESTR HAUPTFAHRBAHN >NW	1
			100 AS GRADESTR HAUPTFAHRBAHN >SO	1
100 AS OBERLANDSTR AUSF N OBERLANDSTR WEST			1	
100 AS OBERLANDSTR EINF V OBERLANDSTR OST			1	
100 AS OBERLANDSTR HAUPTFAHRBAHN >NW			2	
100 AS OBERLANDSTR HAUPTFAHRBAHN >SO			2	
100 AS TEMPELHOFER D AUSF N TEMPELHOFER D SÜD			1	
100 AS TEMPELHOFER D EINF V TEMPELHOFER D NORD			1	
100 AS TEMPELHOFER DAMM HAUPTFAHRBAHN >NW			1	
100 Z AS ALBOINSTR U AS TEMPELHOFER D HAUPTFB			4	
100 Z AS TEMPELHOFER D U AS ALBOINSTR HAUPTFB			1	
ALARICHSTR. / ARNULFSTR. / ATTILA STR. / MANTEUFFELSTR. / ATTILAPLATZ			6	
ALARICHSTR. / KONRADINSTR. / ALARICHPLATZ			1	
ALARICHSTR. / WOLFRAMSTR. / ALARICHPLATZ			1	
ALBOINSTR. / SCHÖNEBERGER STR. / A 100 BAB / 100 AS ALBOINSTR AUSF N				
SCHÖNEBERGE			3	
ALBRECHTSTR. / COLDITZSTR.			1	
ALBRECHTSTR. / FRIEDRICH-FRANZ-STR.			2	
ALBRECHTSTR. / TEMPELHOFER DAMM			3	
ALBRECHTSTR. / WENCKEBACHSTR.			1	
ALT-MARIENDORF			1	
ALT-MARIENDORF / FORDDAMM			2	
ALT-MARIENDORF / GROßBEERENSTR. / RATHAUSSTR.			5	
ALT-MARIENDORF / MARIENDORFER DAMM			13	
ALT-MARIENDORF / UPSTALLWEG			1	
ALT-TEMPELHOF	4			
ALT-TEMPELHOF / BURCHARDSTR. / MANTEUFFELSTR.	1			

**Unfallörtlichkeiten von Seniorenverkehrsunfällen
in der DIRECTION 4
nach Polizeiabschnitten und Bezirken(alt)**

2008			
Pol.Abschnitt	Bezirk (alt)	Ort	Anzahl
44	TE	ALT-TEMPELHOF / MANTEUFFELSTR. / SCHÖNEBERGER STR. / BERLINICKEPLATZ	4
		ALT-TEMPELHOF / NEUE STR. / DORFAUE TEMPELHOF	1
		ALT-TEMPELHOF / TEMPELHOFER DAMM / U-BHF. ALT-TEMPELHOF / DORFAUE TEMPELHOF	8
		ATTILASTR.	6
		ATTILASTR. / GERSDORFSTR. / RÖBLINGSTR.	1
		ATTILASTR. / RINGSTR.	2
		ATTILASTR. / TEJASTR.	1
		BADENER RING / BOELCKESTR.	2
		BADENER RING / GONTERMANNSTR. / LOEWENHARDTDAMM	1
		BAYERNRING	1
		BAYERNRING / KAISERKORSO	1
		BAYERNRING / TEMPELHOFER DAMM	1
		BLUMENWEG / RINGSTR.	1
		BOELCKESTR.	1
		BOELCKESTR. / HOEPPNERSTR.	1
		BOELCKESTR. / RUMEYPLAN	1
		BOELCKESTR. / WERNER-VOß-DAMM	2
		BOELCKESTR. / WOLFFRING / PARKRINGBRÜCKE	1
		BORUSSIASTR.	1
		BORUSSIASTR. / ERESBURGSTR. / SCHÖNEBERGER STR.	1
		BORUSSIASTR. / MANTEUFFELSTR.	1
		BORUSSIASTR. / RINGBAHNSTR. / KURT-PFENNIG-PLATZ	2
		BORUSSIASTR. / TEMPELHOFER DAMM	4
		BUNDESRING / PETER-STRASSER-WEG	1
		BURGEMEISTERSTR. / MANTEUFFELSTR.	2
		BURGEMEISTERSTR. / TEMPELHOFER DAMM	1
		BURGEMEISTERSTR. / WENCKEBACHSTR.	1
		CANTORSTEIG	2
		CANTORSTEIG / KAISERSTR.	1
		CHLODWIGSTR. / WOLFRAMSTR.	1
		CHLODWIGSTR. / WULFILA-UFER	1
		COLDITZSTR.	1
		COLDITZSTR. / VOLKMARSTR.	2
		COLUMBIADAMM	5
		COLUMBIADAMM / PLATZ DER LUFTBRÜCKE / FLUGPLATZ TEMPELHOF	1
		DARDANELLENWEG / IMBROSOWEG	1
		DEDERINGSTR.	1
		EISENACHER STR. / KURFÜRSTENSTR. / MARIENDORFER DAMM	2
		ESCHERSHEIMER STR. / GOTTLIEB-DUNKEL-STR. / MARIENDORFER WEG	1
		FELIXSTR.	2
		FELIXSTR. / GÖTZSTR.	1
		FRIEDENSTR. / GROßBEERENSTR. / LANKWITZER STR.	6
		FRIEDRICH-KARL-STR.	3
		FRIEDRICH-KARL-STR. / KONRADINSTR.	1
		FRIEDRICH-KARL-STR. / MANTEUFFELSTR. / TOTILASTR. / ATTILAPLATZ	2
		FRIEDRICH-KARL-STR. / ORDENSMEISTERSTR. / TEMPELHOFER DAMM	5
		FRIEDRICH-KARL-STR. / WERDERSTR.	1
FRIEDRICH-WILHELM-STR. / MANTEUFFELSTR.	2		
FRIEDRICH-WILHELM-STR. / TEMPELHOFER DAMM	4		
FRIEDRICH-WILHELM-STR. / WENCKEBACHSTR.	2		
GENERAL-PAPE-STR.	3		
GERMANIASTR. / KOMTURSTR. / OBERLANDSTR.	2		

**Unfallörtlichkeiten von Seniorenverkehrsunfällen
in der Direktion 4
nach Polizeiabschnitten und Bezirken(alt)**

2008			
Pol.Abschnitt	Bezirk (alt)	Ort	Anzahl
44	TE	GERSDORFSTR.	3
		GONTERMANNSTR.	2
		GONTERMANNSTR. / HOEPPNERSTR. / WERNER-VOß-DAMM	2
		GOTTLIEB-DUNKEL-STR.	3
		GOTTLIEB-DUNKEL-STR. / GRADESTR. / RIXDORFER STR. / ULLSTEINSTR.	3
		GOTTLIEB-DUNKEL-STR. / HOLZMANNSTR.	1
		GÖTZSTR. / TEMPELHOFER DAMM	1
		GRADESTR.	1
		GRADESTR. / A 100 BAB / 100 AS GRADESTR AUSFAHRT N GRADESTR	3
		GREINERSTR. / LANKWITZER STR.	1
		GROßBEERENSTR.	8
		GROßBEERENSTR. / HEUSINGERSTR.	2
		GROßBEERENSTR. / KÖRTINGSTR.	2
		GROßBEERENSTR. / WILHELM-VON-SIEMENS-STR.	2
		HATTENHEIMER STR. / TEMPELHOFER WEG	2
		HESSENRING / WERNER-VOß-DAMM	1
		HEUSINGERSTR. / PORSCHESTR.	1
		HOEPPNERSTR.	1
		HOEPPNERSTR. / MANFRED-VON-RICHTHOFEN-STR. / TEMPELHOFER DAMM	10
		HOEPPNERSTR. / MOHNICKESTEIG	1
		HOEPPNERSTR. / SIEGERTWEG	1
		HOEPPNERSTR. / WIESENERSTR.	1
		IMBROSWEG	3
		IMBROSWEG / RIXDORFER STR.	1
		INDUSTRIESTR.	1
		KAISERIN-AUGUSTA-STR.	1
		KAISERIN-AUGUSTA-STR. / MANTEUFFELSTR.	3
		KAISERIN-AUGUSTA-STR. / TEMPELHOFER DAMM	4
		KAISERKORSO	1
		KAISERSTR.	1
		KAISERSTR. / MARIENDORFER DAMM / WESTPHALWEG	4
		KAISERSTR. / RATHAUSSTR.	2
		KAISERSTR. / RINGSTR.	2
		KOLLOSTR. / TEIKEWEG	1
		KOLLOSTR. / WESTPHALWEG	1
		KOMTURSTR.	1
		KOMTURSTR. / ORDENSMEISTERSTR. / TEILESTR.	1
		KÖNIGSTR.	1
		KÖNIGSTR. / MARIENDORFER DAMM	1
		KÖNIGSTR. / RATHAUSSTR.	1
		KONRADINSTR.	2
		KURFÜRSTENSTR.	1
		KURFÜRSTENSTR. / MACHONSTR.	2
		KURFÜRSTENSTR. / MONSCHAUER WEG	1
		KURFÜRSTENSTR. / RATHAUSSTR.	1
		KURFÜRSTENSTR. / RINGSTR.	2
		KURFÜRSTENSTR. / SCHÜTZENSTR.	1
KÜTERSTR.	1		
LANKWITZER STR.	1		
LANKWITZER STR. / PORSCHESTR.	1		
LOEWENHARDTDAMM	3		
LUISE-HENRIETTE-STR. / REINHARDTSTR. / REINHARDTPLATZ	1		
LUISE-HENRIETTE-STR. / TEMPELHOFER DAMM	1		

**Unfallörtlichkeiten von Seniorenverkehrsunfällen
in der Direktion 4
nach Polizeiabschnitten und Bezirken(alt)**

2008			
Pol.Abschnitt	Bezirk (alt)	Ort	Anzahl
44	TE	MACHONSTR.	1
		MANFRED-VON-RICHTHOFEN-STR.	2
		MANFRED-VON-RICHTHOFEN-STR. / TEMPELHOFER DAMM	1
		MANTEUFFELSTR.	5
		MANTEUFFELSTR. / BOSE PARK	2
		MANTEUFFELSTR. / PODEWILSSTR.	2
		MANTEUFFELSTR. / RINGBAHNSTR.	1
		MARIENDORFER DAMM	22
		MARIENDORFER DAMM / MARKGRAFENSTR.	2
		MARIENDORFER DAMM / PRINZENSTR.	2
		MARIENDORFER DAMM / RICHTERSTR. / VOLKSPARK MARIENDORF	1
		MARIENDORFER DAMM / ULLSTEINSTR.	4
		MARIENHÖHER WEG / RÖBLINGSTR.	1
		MARKGRAFENSTR.	1
		MARKGRAFENSTR. / RATHAUSSTR.	2
		MORSBRONNER WEG / PRÜHßSTR.	1
		NEUE STR. / RINGBAHNSTR.	1
		OBERLANDSTR.	2
		OBERLANDSTR. / A 100 BAB / 100 AS OBERLANDSTR AUSF N OBERLANDSTR OST / 100 AS OB	1
		OBERLANDSTR. / A 100 BAB / 100 AS OBERLANDSTR AUSF N OBERLANDSTR WEST / 100 AS O	6
		PARKSTR. / TEMPELHOFER DAMM	1
		PAUL-SCHMIDT-STR. / TANKREDSTR.	1
		PLATZ DER LUFTBRÜCKE	1
		PRÜHßSTR.	2
		PRÜHßSTR. / RATHAUSSTR.	1
		RATHAUSSTR.	1
		RATHAUSSTR. / REULESTR.	1
		RATHAUSSTR. / RINGSTR.	1
		RATHAUSSTR. / ULLSTEINSTR.	1
		RICHNOWSTR. / SCHÖNBERGSTR. / BOSE PARK	1
		RICHTERSTR.	1
		RINGBAHNSTR.	4
		RINGBAHNSTR. / SCHÖNEBERGER STR.	2
		RINGBAHNSTR. / TEMPELHOFER DAMM	6
		RINGSTR.	1
		RIXDORFER STR.	5
		RIXDORFER STR. / WOLFSBURGER WEG	1
		RÖBLINGSTR.	3
		SACHSENHAUSER STR.	1
		SACHSENHAUSER STR. / TEILESTR.	3
		SCHÖNEBERGER STR.	1
		SEELBUSCHRING	1
		SKUTARISTR.	1
STOLBERGSTR.	1		
TANKREDSTR.	1		
TEILESTR.	3		
TEMPELHOFER DAMM	31		
TEMPELHOFER DAMM / A 100 BAB / 100 AS TEMPELHOFER D AUSF N TEMPELHOFER D NORD /	14		
TEMPELHOFER DAMM / A 100 BAB / 100 AS TEMPELHOFER D AUSF N TEMPELHOFER D SÜD / 1	7		
TEMPELHOFER DAMM / THEODOR-FRANCKE-STR. / ALTER PARK TEMPELHOF	4		

**Unfallörtlichkeiten von Seniorenverkehrsunfällen
in der Direktion 4
nach Polizeiabschnitten und Bezirken(alt)**

2008			
Pol.Abschnitt	Bezirk (alt)	Ort	Anzahl
44	TE	TEMPLERZEILE	1
		ULLSTEINSTR.	5
		VIKTORIASTR.	1
		WENCKEBACHSTR.	3
		WERBERGSTR.	1
		WERDERSTR.	1
		WERNER-VOß-DAMM	2
		WESTPHALWEG	2
		WINTGENSSTR.	1
		WOLFRAMSTR.	1
	Verkehrsunfälle im Bezirk TE		448
Verkehrsunfälle im A 44			479
45	SB	BERGSTR. / PRELLERWEG / THORWALDSENSTR.	2
	Verkehrsunfälle im Bezirk SB		2
45	ST	103 AS SCHLOßSTR AUSFAHRT N SCHLOßSTR	1
		AHORNSTR. / SCHLOßSTR.	1
		ALBRECHTSTR.	4
		ALBRECHTSTR. / AM FENN	1
		ALBRECHTSTR. / DÜPPELSTR. / KUHLIGSHOFSTR.	4
		ALBRECHTSTR. / ELISENSTR.	3
		ALBRECHTSTR. / FILANDASTR.	2
		ALBRECHTSTR. / GRUNEWALDSTR. / SCHLOßSTR. / HERMANN-EHLERS-PLATZ	12
		ALBRECHTSTR. / HALSKESTR. / SIEMENSSTR. / STEPHANSTR.	3
		ALBRECHTSTR. / HEESESTR. / SCHÜTZENSTR.	2
		ALBRECHTSTR. / KLINGSORSTR. / NEUE FILANDASTR. / SELERWEG	6
		ALBRECHTSTR. / LAUNBURGER STR. / SEDANSTR.	1
		ALSENSTR. / FEUERBACHSTR. / FREGESTR. / SCHÖNEBERGER STR.	1
		ALTMARKSTR. / CANOVASTR. / CRANACHSTR. / SACHSENWALDSTR. / THORWALDSENSTR.	1
		ALTMARKSTR. / FRIEDRICHSRUHER STR.	1
		ALTMARKSTR. / HORST-KOHL-STR.	1
		AM FENN	1
		AM FICHTENBERG / SCHLOßSTR. / UNTER DEN EICHEN	1
		AMFORTASWEG / KLINGSORSTR. / TELRAMUNDWEG	2
		ATTILASTR.	1
		ATTILASTR. / CRAILSHEIMER STR. / SCHÜNEMANNWEG	2
		ATTILASTR. / LUDWIGSBURGER WEG	1
		ATTILASTR. / MAULBRONNER UFER / SIEVERSBRÜCKE	1
		ATTILASTR. / REUTLINGER STR. / STEGLITZER DAMM	1
		AUGUSTASTR. / HINDENBURGDAMM / KLINGSORSTR.	4
		AUGUSTASTR. / MOLTKESTR.	1
		BARSEKOWSTR. / KLINGSORSTR.	2
		BENZMANNSTR.	1
		BENZMANNSTR. / BORSTELLSTR.	1
		BENZMANNSTR. / HALSKESTR.	2
		BERGSTR.	4
		BERGSTR. / BISMARCKSTR.	3
		BERGSTR. / FILANDASTR. / JEVERSTR. / JOACHIM-TIBURTIUS-BRÜCKE	4
		BERGSTR. / LESSINGSTR. / SCHÖNHAUSER STR.	1
		BEYMESTR.	3
		BIRKBUSCHSTR.	1

**Unfallörtlichkeiten von Seniorenverkehrsunfällen
in der Direktion 4
nach Polizeiabschnitten und Bezirken(alt)**

2008			
Pol.Abschnitt	Bezirk (alt)	Ort	Anzahl
45	ST	BIRKBUSCHSTR. / BREITE STR.	1
		BIRKBUSCHSTR. / DALANDWEG / PAUL-SCHWARZ-PROMENADE / SEDANSTR. / PRINZREGENT-LUD	1
		BIRKBUSCHSTR. / GRAVELOTTESTR.	1
		BIRKBUSCHSTR. / HAYDNSTR.	1
		BIRKBUSCHSTR. / KLINGSORSTR.	3
		BIRKBUSCHSTR. / KURZE STR.	1
		BIRKBUSCHSTR. / SCHÜTZENSTR.	1
		BIRKBUSCHSTR. / VIONVILLESTR.	1
		BIRKBUSCHSTR. / WOLFENSTEINDAMM / CARMERPLATZ	3
		BISMARCKSTR.	9
		BISMARCKSTR. / FEUERBACHSTR. / KNAUSSTR. / KNAUSPLATZ	1
		BISMARCKSTR. / FRIEDRICHSRUHER STR.	1
		BISMARCKSTR. / POSCHINGERSTR.	2
		BISMARCKSTR. / SELERWEG	1
		BISMARCKSTR. / STEGLITZER DAMM	6
		BORSTELLSTR.	1
		BRAILLESTR. / HINDENBURGDAMM / SCHLOßSTR.	5
		BRANDENBURGISCHE STR. / BUHROWSTR.	1
		BREITE STR. / MITTELSTR.	1
		BRENTANOSTR.	1
		BRENTANOSTR. / BUGGESTR.	1
		BRENTANOSTR. / GRILLPARZERSTR.	1
		BRENTANOSTR. / SCHILDHORNSTR.	1
		BRÜCKENSTR.	1
		BUHROWSTR.	2
		BUHROWSTR. / GRABERTSTR. / STEGLITZER DAMM	1
		CRAILSHEIMER STR.	1
		DALANDWEG / KLINGSORSTR.	1
		DEITMERSTR. / DÜPPELSTR.	1
		DÜNTHER STR. / DÜPPELSTR. / HUBERTUSSTR.	1
		DÜPPELSTR.	3
		DÜPPELSTR. / JOCHEMPLATZ	1
		DÜPPELSTR. / KIELER STR.	3
		EHEMALS 100 AS SCHMARGENDORF EINFAHRT V SCHILDHO	1
		FABECKSTR. / TIETZENWEG / UNTER DEN EICHEN	1
		FEUERBACHSTR.	1
		FEUERBACHSTR. / HOLSTEINISCHE STR.	1
		FEUERBACHSTR. / KÖRNERSTR. / LAUENBURGER STR. / SCHÖNHAUSER STR.	2
		FEUERBACHSTR. / MENZELSTR. / PETER-VISCHER-STR. / THORWALDSENSTR.	2
		FEUERBACHSTR. / SCHLOßSTR.	1
		FILANDASTR. / KANTSTR. / ALTHOFFPLATZ	1
		FILANDASTR. / SÜDENDSTR.	1
		FLEMMINGSTR.	1
		FLOTOWSTR. / HINDENBURGDAMM / ROONSTR.	1
		FORSTSTR. / GRITZNERSTR.	1
		FORSTSTR. / LEPSIUSSTR.	1
		FORSTSTR. / PAULSENSTR.	1
		FRIEDRICHSRUHER STR.	1
		FRIEDRICHSRUHER STR. / LAUENBURGER STR.	2
		GANGHOFERSTR. / GRILLPARZERSTR.	1
GARDESCHÜTZENWEG	1		
GARDESCHÜTZENWEG / GELIEUSTR. / HINDENBURGDAMM / HÄNDELPLATZ	3		

**Unfallörtlichkeiten von Seniorenverkehrsunfällen
in der Direktion 4
nach Polizeiabschnitten und Bezirken(alt)**

2008			
Pol.Abschnitt	Bezirk (alt)	Ort	Anzahl
45	ST	GARDESCHÜTZENWEG / TIETZENWEG	2
		GARDESCHÜTZENWEG / VIKTORIAPLATZ	1
		GERANIENSTR.	1
		GOEBENSTR. / GRAVELLOTTESTR.	1
		GÖTTINGER STR. / HORST-KOHL-STR. / RUBENSSTR. / THORWALDSENSTR.	3
		GRENZBURGSTR. / SCHLOßSTR.	2
		GRITZNERSTR.	2
		GRUNEWALDSTR.	3
		GRUNEWALDSTR. / PAULSENSTR.	1
		GUTSMUTHSSTR. / SCHLOßSTR.	1
		HACKERSTR. / MARKELSTR.	1
		HADERSLEBENER STR. / KÖNIGIN-LUISE-STR.	1
		HALSKESTR.	1
		HALSKESTR. / LILIENCRONSTR.	3
		HALSKESTR. / MUNSTERDAMM / STEGLITZER DAMM	2
		HANSTEDTER WEG / IMMENWEG / MUNSTERDAMM	1
		HAYDNSTR.	2
		HAYDNSTR. / HINDENBURGDAMM / MANTEUFFELSTR.	5
		HAYDNSTR. / MARSCHNERSTR.	1
		HEESESTR.	1
		HEINRICH-SEIDEL-STR. / KARL-STIELER-STR.	1
		HEINRICH-SEIDEL-STR. / LILIENCRONSTR.	1
		HINDENBURGDAMM	12
		HINDENBURGDAMM / MOLTKESTR.	4
		HINDENBURGDAMM / NEUCHATELLER STR. / WOLFENSTEINDAMM	1
		HINDENBURGDAMM / TIETZENWEG	1
		HOLSTEINISCHE STR.	2
		HOLSTEINISCHE STR. / PESCHKESTR.	2
		HORST-KOHL-STR.	1
		HUBERTUSSTR. / SCHLOßSTR.	2
		HÜNENSTEIG / WALSRODER STR. / KGA SCHUTZVERBAND STEGLITZ	1
		JOACHIM-TIBURTIUS-BRÜCKE	2
		JOACHIM-TIBURTIUS-BRÜCKE / 103 AS FILANDASTR AUSF N JOACH-TIBURTIUS-BR (O) / 103	1
		JOACHIM-TIBURTIUS-BRÜCKE / 103 AS FILANDASTR AUSF N JOACH-TIBURTIUS-BR (W) / 103	2
		KAMILLENSTR. / UNTER DEN EICHEN	1
		KELLERSTR.	1
		KLINGSORSTR.	4
		KLINGSORSTR. / KLINGSORPLATZ	1
		KNIEPHOFSTR. / LAUENBURGER STR.	1
		KNIEPHOFSTR. / SCHÖNHAUSER STR.	1
		KÖNIGIN-LUISE-STR.	1
		KÖRNERSTR. / JOACHIM-TIBURTIUS-BRÜCKE	1
		KRAHMERSTR.	1
KUHLIGKSHOFSTR. / SCHLOßSTR. / WOLFENSTEINDAMM / A 103 BAB ABZWEIG ZEHLENDORF /	18		
LAUENBURGER STR.	4		
LAUENBURGER STR. / POSCHINGERSTR.	1		
LAUENBURGER STR. / STEINSTR.	1		
LAUENBURGER STR. / SÜDENDSTR.	1		
LEPSIUSSTR.	2		
LEPSIUSSTR. / MARKELSTR. / MAßMANNSTR.	1		
LEPSIUSSTR. / SCHILDHORNSTR.	3		

**Unfallörtlichkeiten von Seniorenverkehrsunfällen
in der Direktion 4
nach Polizeiabschnitten und Bezirken(alt)**

2008			
Pol.Abschnitt	Bezirk (alt)	Ort	Anzahl
45	ST	LEPSIUSSTR. / SCHMIDT-OTT-STR.	1
		LIEBENOWZEILE / SEMBRITZKISTR. / STEGLITZER DAMM	3
		LIPAER STR. / ROONSTR.	1
		LOTHAR-BUCHER-STR.	1
		LUTHERSTR.	1
		MANTEUFFELSTR.	1
		MARKELSTR.	1
		MARKELSTR. / SCHLOßSTR.	1
		MARTINSTR. / SCHÜTZENSTR.	1
		MITTELSTR.	2
		MOLTKESTR.	2
		MOMMSENSTR.	1
		MUNSTERDAMM	1
		MUTHESIUSSTR.	2
		PAULSENSTR. / SCHILDHORNSTR. / ELISABETH-BERGNER-PARK / EHEMALS 100 AS SCHMARGEN	1
		POSCHINGERSTR.	1
		PRESSELSTR.	2
		PRESSELSTR. / STEGLITZER DAMM	2
		ROTHENBURGSTR.	1
		RÜCKERTSTR.	1
		SACHSENWALDSTR.	1
		SCHILDHORNSTR.	6
		SCHILDHORNSTR. / JOACHIM-TIBURTIUS-BRÜCKE	1
		SCHILDHORNSTR. / SCHLOßSTR.	2
		SCHLOßSTR.	6
		SCHLOßSTR. / WAETZOLDTSTR.	1
		SCHLOßSTR. / WRANGELSTR.	1
		SCHMIDT-OTT-STR.	1
		SCHÜTZENSTR.	1
		SEMBRITZKISTR.	1
		SIEMENSSTR.	1
		SÖHTSTR.	1
		STEGLITZER DAMM	8
		STEGLITZER DAMM / WORPSWEDER STR.	1
		STEPHANSTR.	1
		STINDESTR.	2
		TIETZENWEG	1
		TREITSCHKESTR.	1
		UNTER DEN EICHEN	5
		UNTER DEN EICHEN / ASTERNPLATZ	2
		UNTER DEN EICHEN / BEGONIENPLATZ	3
		UNTER DEN EICHEN / WILLDENOWSTR.	1
VIKTORIASTR.	1		
WILSEDER STR.	1		
WOLFENSTEINDAMM	2		
WRANGELSTR.	1		
ZIMMERMANNSTR.	2		
Verkehrsunfälle im Bezirk ST			358
ZD		ALTENSTEINSTR.	3
		ALTENSTEINSTR. / ENGLERALLEE / KÖNIGIN-LUISE-STR. / PODBIELSKIALLEE / KÖNIGIN-LU	2
		ALTENSTEINSTR. / HABELSCHWERDTER ALLEE / LADENBERGSTR.	1

**Unfallörtlichkeiten von Seniorenverkehrsunfällen
in der Direktion 4
nach Polizeiabschnitten und Bezirken(alt)**

2008					
Pol.Abschnitt	Bezirk (alt)	Ort	Anzahl		
45	ZD	ALTENSTEINSTR. / SCHWENDENERSTR. / WILLDENOWSTR.	1		
		ARCHIVSTR.	1		
		ARCHIVSTR. / BRÜMMERSTR. / KÖNIGIN-LUISE-STR. / KÖNIGIN-LUISE BRÜCKE	2		
		ARCHIVSTR. / IM DOL / PODBIELSKIALLEE / SCHORLEMERALLEE	1		
		BERNADOTTESTR. / DOHNENSTIEG / PACELLIALLEE / MESSERPARK	2		
		BINGER STR. / DILLENBURGER STR. / SCHILDHORNSTR. / SÜDWESTKORSO / BREITENBACHPLA	5		
		BREISACHER STR. / THIELALLEE	1		
		CLAYALLEE	3		
		CLAYALLEE / IM DOL	2		
		DOHNENSTIEG	1		
		DRYGALSKISTR.	1		
		EHRENBERGSTR.	1		
		ENGLERALLEE	2		
		ENGLERALLEE / SCHORLEMERALLEE / SPILSTR.	3		
		FABECKSTR.	1		
		FARADAYWEG / KAISERSWERTHER STR. / THIELALLEE / THIELPARK	2		
		GARYSTR. / THIELALLEE / CORRENSPLATZ	1		
		GOßLERSTR. / KAISERSWERTHER STR. / TRIESTPARK	1		
		HABELSCHWERDTER ALLEE / THIELALLEE	1		
		IM DOL	1		
		IM DOL / PACELLIALLEE	2		
		IM WINKEL / KÖNIGIN-LUISE-STR.	3		
		KÖNIGIN-LUISE-STR.	3		
		KÖNIGIN-LUISE-STR. / LANSSTR.	1		
		KÖNIGIN-LUISE-STR. / PETER-LENNE-STR.	1		
		KOSERSTR. / PETER-LENNE-STR.	1		
		LADENBERGSTR.	2		
		LANDOLTWEG / THIELALLEE / TRIESTPARK	1		
		LANSSTR.	1		
		LÖHLEINSTR.	2		
		PACELLIALLEE	1		
		PODBIELSKIALLEE	1		
		RUDELOFFWEG	1		
		SCHILDHORNSTR. / BREITENBACHPLATZ	1		
		SCHORLEMERALLEE	1		
		SCHORLEMERALLEE / BREITENBACHPLATZ	2		
		SCHWEINFURTHSTR.	1		
		THIELALLEE	1		
		VAN'T-HOFF-STR.	1		
		Verkehrsunfälle im Bezirk ZD			66
		Verkehrsunfälle im A 45			426
		46	ST	AHLENER WEG	1
AHLENER WEG / HOLTHEIMER WEG	1				
ALSTERWEG	1				
ALTDORFER STR.	3				
ALTDORFER STR. / THEKLASTR. / GLARNER STR.	1				
ALT-LANKWITZ / EDENKOBENER WEG / KAISER-WILHELM-STR.	5				
ALT-LANKWITZ / HAYNAUER STR. / KAMENZER DAMM	1				
ALT-LANKWITZ / LANGKOFELWEG	1				
AM GEMEINDEPARK	3				
AM STICHKANAL	1				

**Unfallörtlichkeiten von Seniorenverkehrsunfällen
in der Direktion 4
nach Polizeiabschnitten und Bezirken(alt)**

2008			
Pol.Abschnitt	Bezirk (alt)	Ort	Anzahl
46	ST	AM STICHKANAL / GOERZALLEE / HARRY-S.-TRUMAN-ALLEE	1
		AMALIENSTR.	1
		AMALIENSTR. / KAISER-WILHELM-STR.	1
		APPENZELLER STR.	1
		APPENZELLER STR. / GOERZALLEE / WISMARER STR.	2
		AUGUSTASTR. / DRAKESTR. / RINGSTR.	4
		BAHNHOFSTR.	4
		BAHNHOFSTR. / JUNGFERNSTIEG	1
		BÄKESTR.	2
		BÄKESTR. / HINDENBURGDAMM / KARWENDELSTR.	5
		BÄKESTR. / OSTPREUßENDAMM / RITTERSTR.	3
		BARNACKUFER / GIESENSDORFER STR.	1
		BASELER STR.	2
		BASELER STR. / CURTIUSSTR.	1
		BASELER STR. / FINCKENSTEINALLEE	1
		BASELER STR. / HANS-SACHS-STR.	1
		BASELER STR. / LUZERNER STR.	2
		BASELER STR. / ZÜRICHER STR. / LAUSANNER STR.	2
		BELLINGSTR.	1
		BELLINGSTR. / SEYDLITZSTR.	1
		BELßSTR. / AM GEMEINDEPARK / MALTESERSTR. / GEMEINDEPARK LANKWITZ	4
		BELßSTR. / HAYNAUER STR.	1
		BELßSTR. / MAERCKERWEG	1
		BELßSTR. / MUDRASTR.	1
		BERNKASTLER STR.	1
		BERNKASTLER STR. / BRUCHWITZSTR. / BERNKASTLER PLATZ	1
		BERNKASTLER STR. / LEONORENSTR.	1
		BESELERSTR. / EISWALDTSTR.	1
		BIRKBUSCHSTR. / SIEMENSSTR.	3
		BIRKBUSCHSTR. / TELTOWKANALSTR.	1
		BLANCKERTZWEG / OSDORFER STR.	3
		BLANKENHAINER STR. / TAUTENBURGER STR.	3
		BOETTICHERSTR. / UNTER DEN EICHEN	1
		BOGENSTR. / GOETHESTR. / MORGENSTERNSTR. / OSTPREUßENDAMM	2
		BOOTHSTR.	1
		BOOTHSTR. / HARTMANNSTR.	1
		BOOTHSTR. / OSTPREUßENDAMM	1
		BRAUERSTR. / KÖNIGSBERGER STR. / OBERHOFER WEG / KRANOLDPLATZ	7
		BRIEGER STR.	1
		BRIEGER STR. / WEDELLSTR.	1
		BRIGITTENSTR. / ELISABETHSTR.	1
		BRIGITTENSTR. / INGRIDPFAD	1
		BRUCHWITZSTR. / KAISER-WILHELM-STR.	1
		BRUCHWITZSTR. / MALTESERSTR. / MÜHLENSTR. / HOSPITALGRABEN	1
		BRUCHWITZSTR. / SCHARZHOFBERGER STR.	1
		BRUCKNERSTR. / SIEMENSSTR.	1
		CALANDRELLISTR.	1
		CALANDRELLISTR. / MOZARTSTR.	1
		CARSTENNSTR.	1
		CARSTENNSTR. / FINCKENSTEINALLEE / RINGSTR.	1
		CECILIENSTR. / ELISABETHSTR.	1
		CHARLOTTENSTR.	1

**Unfallörtlichkeiten von Seniorenverkehrsunfällen
in der Direktion 4
nach Polizeiabschnitten und Bezirken(alt)**

2008			
Pol.Abschnitt	Bezirk (alt)	Ort	Anzahl
46	ST	CHARLOTTENSTR. / LEONORENSTR. / SAARBURGER STR. / RATHAUSPARK LANKWITZ	2
		CURTIUSSTR.	7
		CURTIUSSTR. / DRAKESTR. / GARDESCHÜTZENWEG	3
		DERFFLINGERSTR.	1
		DESSAUERSTR.	1
		DESSAUERSTR. / RETZOWSTR.	1
		DILLGESSTR. / ELISABETHSTR. / SIBYLLENSTR.	1
		DILLGESSTR. / KAISER-WILHELM-STR. / DILLGESPARK	4
		DORSTENER STR. / OSTPREUßENDAMM	1
		DRAKESTR.	5
		DRAKESTR. / FINCKENSTEINALLEE / GOERZALLEE / HINDENBURGDAMM / KÖNIGSBERGER STR.	6
		DRAKESTR. / HABELSCHWERDTER ALLEE / UNTER DEN EICHEN	3
		DRAKESTR. / HANS-SACHS-STR. / PRAUSESTR.	2
		DRAKESTR. / KARWENDELSTR.	2
		DRAKESTR. / KNESEBECKSTR. / MARGARETENSTR.	3
		DRAKESTR. / MOMMSENSTR.	5
		EISWALDTSTR. / AM GEMEINDEPARK	1
		EISWALDTSTR. / EMMICHSTR. / MALTESERSTR.	2
		EISWALDTSTR. / GALLWITZALLEE	1
		ELISABETHSTR.	1
		ELISABETHSTR. / SEYDLITZSTR.	1
		ENGADINER WEG / GOERZALLEE / LAUSANNER STR.	2
		FELDSTR.	1
		FELGENTREUSTR.	1
		FERDINANDSTR.	3
		FERDINANDSTR. / JÄGERSTR.	1
		FERDINANDSTR. / LANKWITZER STR. / KRANOLDPLATZ	6
		FERDINANDSTR. / PARALLELSTR.	1
		FINCKENSTEINALLEE	4
		FINCKENSTEINALLEE / KARWENDELSTR.	1
		FINCKENSTEINALLEE / THEKLASTR.	2
		FRANZSTR.	1
		FROBENSTR. / GALLWITZALLEE / AM GEMEINDEPARK	1
		FROBENSTR. / SEYDLITZSTR.	2
		FROBENSTR. / ZIETENSTR.	1
		GALLWITZALLEE	3
		GALLWITZALLEE / PAUL-SCHNEIDER-STR.	3
		GERAER STR.	1
		GERAER STR. / GLAUBERSTR. / HILDBURGHAEUSER STR.	2
		GERAER STR. / ZERBSTER STR.	1
GIESENSDORFER STR.	1		
GIESENSDORFER STR. / OSTPREUßENDAMM	2		
GLAUBERSTR.	1		
GOERZALLEE	11		
GOERZALLEE / BILLY-WILDER-PROMENADE	1		
GOERZALLEE / PLATZ DES 4. JULI / KGA PARKKOLONIE NORD / KGA PARKKOLONIE SÜD	1		
GOETHESTR. / KÖNIGSBERGER STR.	2		
GOßLERSTR. / KNESEBECKSTR. / UNTER DEN EICHEN	1		
GRABENSTR.	1		
GRABENSTR. / HEINERSDORFER STR.	2		
HAVENSTEINSTR.	1		

**Unfallörtlichkeiten von Seniorenverkehrsunfällen
in der Direktion 4
nach Polizeiabschnitten und Bezirken(alt)**

2008			
Pol.Abschnitt	Bezirk (alt)	Ort	Anzahl
46	ST	HAYNAUER STR.	1
		HEINERSDORFER STR. / OBERHOFER PLATZ	1
		HEINRICHSTR. / OSTPREUßENDAMM	7
		HERWARTHSTR.	1
		HERWARTHSTR. / KÖNIGSBERGER STR.	1
		HILDBURGHAUER STR.	1
		HILDBURGHAUER STR. / OSDORFER STR. / SCHWATLOSTR.	5
		HILDBURGHAUER STR. / PERTISAUER WEG	1
		HILDBURGHAUER STR. / STANZER ZEILE	1
		HILDBURGHAUER STR. / STEINHEILPFAD	1
		HINDENBURGDAMM	8
		HOCHBAUMSTR.	1
		HOCHBERGWEG / MORGENSTERNSTR.	1
		HUNTESTR.	1
		INGRIDPFAD / SEYDLITZSTR.	2
		JÄGERSTR.	2
		JÄGERSTR. / LORENZSTR.	1
		JÄGERSTR. / OBERHOFER WEG / OBERHOFER PLATZ	1
		JUNGFERNSTIEG	3
		JUNGFERNSTIEG / KÖNIGSBERGER STR. / MORGENSTERNSTR.	4
		KADETTENWEG	2
		KAISER-WILHELM-STR.	7
		KAISER-WILHELM-STR. / KURFÜRSTENSTR.	1
		KAISER-WILHELM-STR. / LEONORENSTR. / PAUL-SCHNEIDER-STR.	9
		KAISER-WILHELM-STR. / RUTHSTR.	1
		KAISER-WILHELM-STR. / SEYDLITZSTR.	2
		KAISER-WILHELM-STR. / SIBYLLENSTR.	3
		KAMENZER DAMM	1
		KAMENZER DAMM / MALTESERSTR. / PAUL-SCHNEIDER-STR. / GEMEINDEPARK LANKWITZ / HOS	4
		KAMENZER DAMM / WEDELLSTR.	2
		KARWENDELSTR.	2
		KAULBACHSTR.	1
		KAULBACHSTR. / LEONORENSTR. / BLW UNTERBEZIRK STEGLITZ GRUPPE LEONORENSTR.	1
		KNESEBECKSTR.	1
		KOMMANDANTENSTR.	1
		KÖNIGSBERGER STR.	4
		KÖNIGSBERGER STR. / EMIL-SCHULZ-BRÜCKE	1
		KÖNIGSBERGER STR. / MARIENSTR.	1
		KÖNIGSBERGER STR. / OSTPREUßENDAMM	2
		KURFÜRSTENSTR.	3
LANGE STR.	1		
LANGE STR. / LUISENSTR.	1		
LANKWITZER STR.	8		
LANKWITZER STR. / LORENZSTR.	3		
LEONORENSTR.	8		
LEONORENSTR. / SIEMENSSTR.	8		
LICHTERFELDER RING	1		
LICHTERFELDER RING / SCHÜTTE-LANZ-STR.	1		
LINDENSTR. / OSTPREUßENDAMM / WISMARER STR.	5		
MALTESERSTR.	3		
MALTESERSTR. / MARCHANDSTR.	2		
MARIANNENSTR.	1		

**Unfallörtlichkeiten von Seniorenverkehrsunfällen
in der Direktion 4
nach Polizeiabschnitten und Bezirken(alt)**

2008					
Pol.Abschnitt	Bezirk (alt)	Ort	Anzahl		
46	ST	MARIENSTR.	1		
		MORGENSTERNSTR.	1		
		MOZARTSTR.	1		
		MOZARTSTR. / MOZARTSTR.	1		
		MOZARTSTR. / SIEMENSSTR.	3		
		MÜHLENSTR.	5		
		NICOLAISTR.	1		
		OBERHOFER WEG	3		
		OBERHOFER WEG / OBERHOFER PLATZ	1		
		ORTLERWEG / WISMARER STR. / BRÖNDBYSTR.	3		
		OSDORFER STR.	6		
		OSDORFER STR. / OSTPREUßENDAMM	9		
		OSDORFER STR. / SCHEELESTR. / REAUMURSTR.	1		
		OSDORFER STR. / WOLTMANNWEG / FAHRENHEITSTR.	1		
		OSTEWEG / PLATZ DES 4. JULI	1		
		OSTEWEG / SEEHOFSTR. / FRANK-L.-HOWLEY-WEG	1		
		OSTPREUßENDAMM	10		
		OSTPREUßENDAMM / SCHWELMER STR.	1		
		OSTPREUßENDAMM / WALTROPER WEG	1		
		PAUL-SCHNEIDER-STR.	1		
		PRETTAUER PFAD / WISMARER STR.	2		
		PREYSINGSTR.	1		
		PROMENADENSTR.	1		
		RETZOWSTR.	1		
		RÜHMKORFFSTR. / STEINHEILPFAD	1		
		RUTHSTR.	1		
		SCHEELESTR.	1		
		SCHEELESTR. / SCHÜTTE-LANZ-STR.	1		
		SCHOTTMÜLLERSTR.	5		
		SCHULSTR.	3		
		SEEHOFSTR.	1		
		SEYDLITZSTR.	3		
		SIEMENSSTR.	4		
		STANZER ZEILE	1		
		TAUTENBURGER STR.	1		
		THALIAWEG	1		
		UNTER DEN EICHEN	4		
		WALTER-LINSE-STR.	1		
		WISMARER STR.	3		
		ZIETENSTR.	3		
		Verkehrsunfälle im Bezirk ST			443
		ZD		BEESKOWDAMM	2
				BEESKOWDAMM / GOERZALLEE / WUPPERSTR.	1
BERLINER STR.	10				
BERLINER STR. / DAHLEMER WEG / THIELALLEE / UNTER DEN EICHEN	4				
BERLINER STR. / GARTENSTR.	1				
BERLINER STR. / KARL-SCHMIDT-ROTTLUFF-WEG / COLMARER WEG	1				
BERLINER STR. / SCHÜTZALLEE	1				
BERLINER STR. / SEEHOFSTR.	3				
BERLINER STR. / SUNDGAUER STR.	8				
BERLINER STR. / WINFRIEDSTR.	1				
BOGENSTR. / GARTENSTR.	1				

**Unfallörtlichkeiten von Seniorenverkehrsunfällen
in der Direktion 4
nach Polizeiabschnitten und Bezirken(alt)**

2008			
Pol.Abschnitt	Bezirk (alt)	Ort	Anzahl
46	ZD	BRETTNACHER STR.	1
		DAHLEMER WEG	3
		DAHLEMER WEG / FINCKENSTEINALLEE / MÜHLENSTR.	3
		DAHLEMER WEG / MÜRWIKER STR. / SEEHOFSTR.	2
		GARTENSTR.	1
		HAMMERSTR.	1
		HAMMERSTR. / SEEHOFSTR.	1
		HAMPSTEADSTR.	2
		HAMPSTEADSTR. / KILSTETTER STR.	1
		HÜNINGER STR. / SCHÜTZALLEE	1
		ISENHEIMER WEG	1
		JÄNICKESTR.	2
		JÄNICKESTR. / LEO-BAECK-STR.	2
		KILSTETTER STR.	1
		MÖRCHINGER STR. / SUNDGAUER STR.	1
		MÜHLENSTR.	6
		MÜHLENSTR. / PRINZ-HANDJERY-STR.	2
		MÜHLENSTR. / SEEHOFSTR.	2
		MÜHLENSTR. / SUNDGAUER STR.	1
		SCHLETTSTADTER STR. / SCHÜTZALLEE	1
SCHÜTZALLEE	1		
SCHÜTZALLEE / ZABERNER STR.	1		
SEEHOFSTR.	2		
SUNDGAUER STR.	6		
WINFRIEDSTR.	1		
Verkehrsunfälle im Bezirk ZD			79
Verkehrsunfälle im A 46			522
47	TE	AHRENSDORFER STR.	1
		ALBULAWEG / FURKASTR. / TAUERNALLEE	3
		ALT-LICHTENRADE	2
		ALT-LICHTENRADE / ALT-LICHTENRADE	1
		ALT-LICHTENRADE / GROß-ZIETHENER STR.	1
		ALT-LICHTENRADE / KIRCHHAINER DAMM / PECHSTEINSTR. / IM DOMSTIFT	3
		ALT-LICHTENRADE / LICHTENRADER DAMM / POTSDAMER STR.	3
		ALT-LICHTENRADE / WEILBURGSTR. / WEIßENTHURMSTR.	1
		ALT-MARIENDORF	4
		ALT-MARIENDORF / BRITZER STR. / REIßECKSTR. / RIXDORFER STR.	2
		ALT-MARIENFELDE	2
		ALT-MARIENFELDE / MALTESERSTR. / MARIENFELDER ALLEE / STRAÙE 427	1
		AM HORSTENSTEIN / WEHNERTSTR.	1
		AN DER DORFKIRCHE	1
		AN DER HEILANDSWEIDE / HANIELWEG / MARIENFELDER ALLEE	1
		ANKOGELWEG / MARIENDORFER DAMM	1
		BAHNHOFSTR.	16
		BAHNHOFSTR. / GOLTZSTR.	1
		BAHNHOFSTR. / MELLENER STR.	2
		BAHNHOFSTR. / RIEDINGERSTR.	1
		BAHNHOFSTR. / ZESCHER STR.	2
		BAHNSTR.	1
		BALDESSHEIMER WEG / LICHTENRADER DAMM	1
		BAMBERGER STR. / KIRCHHAINER DAMM	1
		BARNETSTR.	3

**Unfallörtlichkeiten von Seniorenverkehrsunfällen
in der Direktion 4
nach Polizeiabschnitten und Bezirken(alt)**

2008			
Pol.Abschnitt	Bezirk (alt)	Ort	Anzahl
47	TE	BARNETSTR. / GROß-ZIETHENER STR. / LICHTENRADER DAMM	6
		BARNETSTR. / NUTHESTR. / SIMPSONWEG	2
		BARNETSTR. / ROTENKRUGER WEG / STEINSTR. / EKENSUNDER PLATZ	2
		BAUßNERNWEG / MARIENFELDER ALLEE	1
		BELßSTR.	1
		BENZSTR. / BIRNHORNWEG / DAIMLERSTR.	2
		BERNAUER STR. / FREIERTWEG / SOLDINER STR.	1
		BIRNHORNWEG	1
		BIRNHORNWEG / MARIENDORFER DAMM	4
		BLOHMSTR.	1
		BODMERSTR.	1
		BODMERSTR. / STEINSTR. / JOHN-LOCKE-STR.	2
		BRAUNFELSSTR. / GROß-ZIETHENER STR.	1
		BRIESINGSTR.	1
		BRITZER STR.	1
		BRITZER STR. / BRUSSAER WEG	1
		BRITZER STR. / GRÜNTENSTR.	2
		BRITZER STR. / ROTKOPFWEG	1
		BUCHSTEINWEG / TITLISWEG	1
		BUCKOWER CHAUSSEE	4
		BUCKOWER CHAUSSEE / HALKER ZEILE / RICHARD-TAUBER-DAMM	3
		BUCKOWER CHAUSSEE / KETTINGER STR.	3
		BUCKOWER CHAUSSEE / LICHTENRADER DAMM / MARIENDORFER DAMM / MARIENFELDER CHAUSSE	14
		BUCKOWER CHAUSSEE / MOTZENER STR. / ZEHRENSDORFER STR.	1
		BUCKOWER CHAUSSEE / NAHMITZER DAMM	1
		DAIMLERSTR.	5
		DAIMLERSTR. / GROßBEERENSTR. / MARIENFELDER ALLEE / KARL-THEODOR-SCHMITZ-BRÜCKE	3
		DAIMLERSTR. / HIRZERWEG	2
		DAIMLERSTR. / RICHARD-TAUBER-DAMM / SÄNTISSTR.	1
		DIEDERSDORFER WEG / MARIENFELDER ALLEE / STRAßE 490	1
		DIELINGSGRUND / LICHTENRADER DAMM	2
		EMILIENSTR.	1
		EMILIENSTR. / MARIENFELDER ALLEE	1
		ERBENDORFER WEG	1
		FEHLINGSTR. / GRIMMSTR. / LICHTENRADER DAMM	4
		FELDSTEDTER WEG / LICHTENRADER DAMM / REICHNERWEG	2
		FORDDAMM / FRIEDENSTR.	3
		FRANZIUSWEG	1
		FREIBERGSTR. / KÖRTINGSTR. / KGA GERDSMEYER	1
		FRIEDENSTR. / FRITZ-WERNER-STR.	2
		FRIEDENSTR. / REIßECKSTR. / MARIENDORFER DAMM	4
FRITZ-WERNER-STR.	1		
FRITZ-WERNER-STR. / WILHELM-PASEWALDT-STR.	2		
FRITZ-WERNER-STR. / WILHELM-VON-SIEMENS-STR.	1		
FURKASTR.	1		
GEIBELSTR.	1		
GLÄRNISCHWEG / MARIENDORFER DAMM	4		
GOETHESTR. / LICHTENRADER DAMM	1		
GOLDSCHMIDTWEG	1		
GÖLLWEG / MARIENDORFER DAMM	1		
GOLTZSTR.	5		
GOLTZSTR. / KIRCHHAINER DAMM / LICHTENRADER DAMM / PAPTITZER STR.	6		

**Unfallörtlichkeiten von Seniorenverkehrsunfällen
in der Direktion 4
nach Polizeiabschnitten und Bezirken(alt)**

2008			
Pol.Abschnitt	Bezirk (alt)	Ort	Anzahl
47	TE	GOLTZSTR. / MELLENER STR.	1
		GREULICHSTR. / HRANITZKYSTR.	1
		GREULICHSTR. / KAISERALLEE	1
		GREULICHSTR. / STEGERWALDSTR.	1
		GRIEMBERGWEG / KRONALSTR. / TÖPCHINER WEG	1
		GRIMMINGWEG / SÄNTISSTR.	1
		GROßBEERENSTR.	3
		GROß-ZIETHENER STR.	1
		GROß-ZIETHENER STR. / RENNSTEIG	1
		HALKER ZEILE	1
		HALKER ZEILE / RAPSTEDTER WEG	1
		HEINITZWEG / MARIENDORFER DAMM	3
		HILBERTSTR.	2
		HILBERTSTR. / PRINZESSINNENSTR. / WÜNSDORFER STR.	1
		HILDBURGHAUER STR.	11
		HILDBURGHAUER STR. / KRUSEWEG	2
		HILDBURGHAUER STR. / MARIENFELDER ALLEE / NAHMITZER DAMM	6
		HILDBURGHAUER STR. / STRAßE 490 / FRIEDENFELSER STR.	14
		HILDBURGHAUER STR. / TIRSCHENREUTHER RING	3
		HILDBURGHAUER STR. / WALDSASSENER STR. / WESKAMMSTR.	4
		HIRZERWEG / KÖRTINGSTR.	1
		HOCHGALLWEG	1
		HORSTWALDER STR.	1
		HORSTWALDER STR. / KIRCHHAINER DAMM / WITTELSBACHERSTR.	3
		HORSTWALDER STR. / LÜTZOWSTR.	1
		HORSTWALDER STR. / PAPLITZER STR.	1
		HRANITZKYSTR.	1
		HRANITZKYSTR. / KIEPERTSTR. / MARIENFELDER ALLEE	2
		HUNDSTEINWEG	2
		HUNDSTEINWEG / KÖRTINGSTR. / MARIENDORFER DAMM	3
		IM DOMSTIFT	1
		JOHN-LOCKE-STR.	1
		JOHN-LOCKE-STR. / HENDONSTR.	1
		KAISERALLEE / MARIENFELDER ALLEE	1
		KETTINGER STR. / MARIENDORFER DAMM / SANDSTEINWEG	1
		KIEPERTSTR.	1
		KIRCHHAINER DAMM	8
		KIRCHHAINER DAMM / NÜRNBERGER STR.	1
		KÖRTINGSTR.	2
		KRONBERGSTR.	1
KRUCKENBERGSTR.	2		
KRUSEWEG / LICHTERFELDER RING / TIRSCHENREUTHER RING	1		
LESSINGSTR. / LICHTENRADER DAMM	1		
LICHTENRADER DAMM	14		
LICHTENRADER DAMM / MARIENFELDER STR.	1		
LICHTENRADER DAMM / RAABESTR.	1		
LICHTERFELDER RING	2		
LUCKEWEG / TIRSCHENREUTHER RING	1		
MALTESERSTR.	6		
MARIENDORFER DAMM	40		
MARIENDORFER DAMM / KRUCKENBERGSTR.	3		
MARIENDORFER DAMM / PILATUSWEG	1		
MARIENDORFER DAMM / SÄNTISSTR. / TAUERNALLEE	16		

**Unfallörtlichkeiten von Seniorenverkehrsunfällen
in der Direktion 4
nach Polizeiabschnitten und Bezirken(alt)**

2008					
Pol.Abschnitt	Bezirk (alt)	Ort	Anzahl		
47	TE	MARIENFELDER ALLEE	9		
		MARIENFELDER ALLEE / STEGERWALDSTR.	1		
		MARIENFELDER ALLEE / TILKERODER WEG	1		
		MELLENER STR.	2		
		MOTZENER STR.	3		
		MOTZENER STR. / NAHMITZER DAMM / GUTSPARK MARIENFELDE	6		
		MOTZENER STR. / NUNSDORFER RING	1		
		NAHARIYASTR.	1		
		NAHMITZER DAMM	3		
		NUTHESTR.	2		
		NUTHESTR. / STEINSTR.	2		
		PECHSTEINSTR.	1		
		POTSDAMER STR. / TÖPCHINER WEG	2		
		QUARZWEG / TAUERNALLEE	1		
		RÄTIKONWEG / SÄNTISSTR.	1		
		REHAGENER STR.	1		
		REIßBECKSTR.	2		
		RICHARD-TAUBER-DAMM	4		
		SÄNTISSTR.	2		
		SELTERSSTR. / SOLDINER STR. / TÖPCHINER WEG	1		
		SKARBINASTR.	1		
		STEINSTR.	1		
		STRASSE 427	1		
		STRASSE 427 / FRIEDENFELSER STR. / DR.-JACOB SOHN-PROMENADE	9		
		STRASSE 490	1		
		TAUERNALLEE	3		
		TAUERNALLEE / MUTTLERWEG / BRITZER GARTEN	1		
		TAUERNALLEE / WATZMANNWEG / IM LESACHTAL	2		
		TENNSTEDTER STR.	3		
		TIRSCHENREUTHER RING	2		
		TIRSCHENREUTHER RING / ERBENDORFER WEG	1		
		TIRSCHENREUTHER RING / WALDSASSENER STR.	1		
		TÖPCHINER WEG	2		
		TÖPCHINER WEG / STRASSE 9	2		
		WALDSASSENER STR.	3		
		WITTELSBACHERSTR.	1		
		WOLZIGER ZEILE	2		
		WÜNSDORFER STR.	3		
		Verkehrsunfälle im Bezirk TE			439
		Verkehrsunfälle im A 47			439
		Gesamtergebnis			2712

**Unfallörtlichkeiten von Seniorenverkehrsunfällen
in der Direktion 5
nach Polizeiabschnitten und Bezirken(alt)**

2008			
Pol.Abschnitt	Bezirk (alt)	Ort	Anzahl
52	KB	ARNDTSTR. / FRIESENSTR.	1
		BAERWALDSTR. / GNEISENAUSTR.	4
		BAERWALDSTR. / URBANSTR. / BAERWALDPARK	2
		BAERWALDSTR. / WILMSSTR. / BAERWALDPARK	1
		BERGMANNSTR.	3
		BERGMANNSTR. / KREUZBERGSTR. / MEHRINGDAMM	6
		BERGMANNSTR. / ZOSSENER STR.	2
		BLÜCHERSTR.	3
		BLÜCHERSTR. / BLÜCHERPLATZ	2
		BLÜCHERSTR. / BRACHVOGELSTR. / MITTENWALDER STR.	2
		BLÜCHERSTR. / MEHRINGDAMM / OBENTRAUTSTR.	4
		BLÜCHERSTR. / URBANSTR.	1
		BLÜCHERSTR. / ZOSSENER STR.	2
		BOELCKESTR. / DUDENSTR. / KATZBACHSTR.	2
		BOPPSTR. / KOTTBUSSE DAMM	1
		COLUMBIADAMM / FRIESENSTR.	2
		DIEFFENBACHSTR.	2
		DUDENSTR.	1
		DUDENSTR. / LOEWENHARDTDAMM / KOLONNENBRÜCKE	1
		DUDENSTR. / MEHRINGDAMM / TEMPELHOFER DAMM / PLATZ DER LUFTBRÜCKE	6
		FICHTESTR.	1
		FICHTESTR. / GRIMMSTR. / KÖRTESTR. / URBANSTR. / GRIMMPARK	2
		FONTANEPROMENADE / URBANSTR.	1
		FRIESENSTR. / WILLIBALD-ALEXIS-STR.	1
		GEIBELSTR.	1
		GEIBELSTR. / URBANSTR.	1
		GNEISENAUSTR.	1
		GNEISENAUSTR. / MEHRINGDAMM / YORCKSTR.	4
		GNEISENAUSTR. / MITTENWALDER STR.	4
		GNEISENAUSTR. / NOSTITZSTR.	1
		GNEISENAUSTR. / SÜDSTERN	1
		GNEISENAUSTR. / ZOSSENER STR. / U-BHF. GNEISENAUSTR.	1
		GRAEFESTR.	2
		GRAEFESTR. / HASENHEIDE / VOLKSPARK HASENHEIDE	1
		GRAEFESTR. / URBANSTR. / WERNER-DÜTTMANN-PLATZ	3
		GROßBEERENSTR.	1
		GROßBEERENSTR. / OBENTRAUTSTR.	1
		GROßBEERENSTR. / TEMPELHOFER UFER / GROßBEERENBRÜCKE	1
		GROßBEERENSTR. / WARTENBURGSTR.	1
		HAGELBERGER STR. / MEHRINGDAMM	2
		HASENHEIDE	8
		HASENHEIDE / JHNSTR.	1
		HASENHEIDE / LILIENTHALSTR. / SÜDSTERN	2
HEIMSTR. / JÜTERBOGER STR.	1		
JHNSTR. / SCHÖNLEINSTR. / URBANSTR.	1		
JOHANNITERSTR. / ZOSSENER STR.	1		
JÜTERBOGER STR.	1		
KATZBACHSTR.	2		
KATZBACHSTR. / KREUZBERGSTR.	1		
KATZBACHSTR. / YORCKSTR.	6		
KÖRTESTR. / SÜDSTERN	1		
KOTTBUSSE DAMM	8		
KOTTBUSSE DAMM / LENAUSTR.	3		

**Unfallörtlichkeiten von Seniorenverkehrsunfällen
in der Direktion 5
nach Polizeiabschnitten und Bezirken(alt)**

2008					
Pol.Abschnitt	Bezirk (alt)	Ort	Anzahl		
52	KB	KOTTBUSSE DAMM / MAYBACHUFER / PLANUFER / KOTTBUSSE BRÜCKE	3		
		KOTTBUSSE DAMM / PFLÜGERSTR. / HOHENSTAUFENPLATZ	1		
		KOTTBUSSE DAMM / SANDERSTR.	1		
		KOTTBUSSE DAMM / SCHINKESTR.	1		
		KREUZBERGSTR.	2		
		LACHMANNSTR.	1		
		MEHRINGBRÜCKE	1		
		MEHRINGDAMM	10		
		MEHRINGDAMM / SCHWIEBUSSE STR.	1		
		MEHRINGDAMM / TEMPELHOFE UFER / MEHRINGBRÜCKE	4		
		METHFESSELSTR.	1		
		MITTENWALDE STR.	1		
		MÖCKERNSTR.	1		
		MÖCKERNSTR. / TEMPELHOFE UFER / MÖCKERNBRÜCKE	1		
		MÖCKERNSTR. / WARTENBURGSTR.	1		
		MÖCKERNSTR. / YORCKSTR.	1		
		OBENTRAUTSTR.	1		
		SCHÖNEBERGE STR.	1		
		SCHÖNEBERGE UFER	1		
		SÜDSTERN	1		
		TEMPELHOFE UFER	1		
		URBANSTR.	4		
		WILMSSTR.	1		
		YORCKSTR.	4		
		Verkehrsunfälle im Bezirk KB			160
	NK	KOTTBUSSE DAMM / URBANSTR. / HERMANNPLATZ / SONNENALLEE	3		
Verkehrsunfälle im Bezirk NK			3		
	TE	COLUMBIADAMM / GOLßENER STR.	1		
Verkehrsunfälle im Bezirk TE			1		
Verkehrsunfälle im A 52			164		
53	KB	ADALBERTSTR.	2		
		ADALBERTSTR. / BETHANIENPARK / BETHANIENDAMM	2		
		ADMIRALSTR. / KOTTBUSSE STR. / REICHENBERGE STR. / SKALITZE STR. / ADALBERTST	10		
		ALEXANDRINENSTR. / KOMMANDANTENSTR.	1		
		ALTE JAKOBSTR.	1		
		ANHALTE STR. / ASKANISCHER PLATZ / STRESEMANNSTR.	2		
		ANHALTE STR. / WILHELMSTR.	1		
		BEVERNSTR. / OBERBAUMSTR. / OPPELNER STR. / SCHLESISCHE STR. / SKALITZE STR. /	5		
		BRANDESSTR. / ALTE JAKOBSTR. / LINDENSTR.	3		
		CUVRYSTR. / SCHLESISCHE STR.	1		
		DRESDENER STR. / SEBASTIANSTR.	1		
		ERKELENZDAMM / SKALITZE STR. / WASSERTORPLATZ	2		
		FEILNERSTR. / LINDENSTR.	1		
		FRAENKELUFER / KOHLFURTE STR. / KOTTBUSSE STR. / MARIANNENSTR. / PAUL-LINCKE-U	3		
		FRANZ-KLÜHS-STR. / LINDENSTR.	1		
		FRANZ-KLÜHS-STR. / WILHELMSTR.	2		
		FRIEDRICH-STAMPFER-STR. / STRESEMANNSTR. / WILHELMSTR.	1		
		GITSCHINER STR.	8		

**Unfallörtlichkeiten von Seniorenverkehrsunfällen
in der Direktion 5
nach Polizeiabschnitten und Bezirken(alt)**

2008			
Pol.Abschnitt	Bezirk (alt)	Ort	Anzahl
53	KB	GITSCHINER STR. / ALEXANDRINENSTR.	2
		GITSCHINER STR. / BÖCKLERSTR.	1
		GITSCHINER STR. / PRINZENSTR.	7
		GITSCHINER STR. / ZOSSENER STR. / LINDENSTR.	3
		GÖRLITZER STR. / SKALITZER STR. / LAUSITZER PLATZ / GÖRLITZER-PARK	1
		GROßBEERENSTR. / HALLESCHER STR. / IDA-WOLFF-PLATZ / STRESEMANNSTR.	1
		GROßBEERENSTR. / HALLESCHES UFER / GROßBEERENBRÜCKE	1
		HALLESCHES UFER	1
		HALLESCHES UFER / MEHRINGBRÜCKE / WILHELMSTR.	5
		HALLESCHES UFER / MÖCKERNSTR. / MÖCKERNBRÜCKE	1
		HALLESCHES UFER / SCHÖNEBERGER STR. / SCHÖNEBERGER BRÜCKE / MENDELSSOHN-BARTHOLD	2
		HEDEMANNSTR. / FRIEDRICHSTR.	1
		HEDEMANNSTR. / WILHELMSTR.	1
		KOCHSTR.	1
		KÖPENICKER STR.	1
		LAUSITZER STR. / SKALITZER STR. / LAUSITZER PLATZ	2
		LAUSITZER STR. / WIENER STR.	1
		LINDENSTR.	2
		LÜBBENER STR. / SKALITZER STR. / WRANGELSTR.	2
		MANTEUFFELSTR.	1
		MANTEUFFELSTR. / ORANIENSTR. / SKALITZER STR. / WIENER STR.	2
		MANTEUFFELSTR. / REICHENBERGER STR.	1
		MARIANNENSTR.	1
		MARIANNENSTR. / ORANIENSTR. / HEINRICHPLATZ	3
		MARIANNENSTR. / SKALITZER STR.	2
		MÖCKERNSTR.	1
		MÖCKERNSTR. / ASKANISCHER PLATZ / STRESEMANNSTR.	1
		OHLAUER STR. / WIENER STR. / GÖRLITZER-PARK	1
		OPPELNER STR.	1
		OPPELNER STR. / SKALITZER STR.	2
		ORANIENSTR.	3
		ORANIENSTR. / ALEXANDRINENSTR.	1
		ORANIENSTR. / ORANIENPLATZ	1
		ORANIENSTR. / PRINZESSINNENSTR.	1
		PAUL-LINCKE-UFER	1
		PRINZENSTR.	1
		PRINZENSTR. / MORITZPLATZ	1
		PRINZESSINNENSTR. / SEGITZDAMM	1
		PÜCKLERSTR. / WRANGELSTR.	1
		REICHENBERGER STR.	2
		RITTERSTR.	2
		RITTERSTR. / ALEXANDRINENSTR.	1
		RITTERSTR. / ALTE JAKOBSTR.	2
		SCHLESISCHE BRÜCKE	1
		SCHLESISCHE STR.	1
		SCHÖNEBERGER STR. / HAFENPLATZ / ANHALTER STEG	1
		SEGITZDAMM	1
		SKALITZER STR.	8
		SKALITZER STR. / SKALITZER STR.	1
		SKALITZER STR. / SPREEWALDPLATZ	2
STRESEMANNSTR.	1		
WALDEMARSTR. / LEGIENDAMM / WALDEMARBRÜCKE	1		

**Unfallörtlichkeiten von Seniorenverkehrsunfällen
in der Direktion 5
nach Polizeiabschnitten und Bezirken(alt)**

2008			
Pol.Abschnitt	Bezirk (alt)	Ort	Anzahl
53	KB	WASSERTORSTR.	1
		WIENER STR.	2
		WRANGELSTR.	2
		ZEUGHOFSTR. / KÖPENICKER STR.	1
	Verkehrsunfälle im Bezirk KB		140
Verkehrsunfälle im A 53			140
54	NK	100 AD NEUKÖLLN HAUPTFB ZW AS BUSCHKRUGA U PROV	1
		100 AD NEUKÖLLN HAUPTFB ZW PROV AS GRENZA U AS B	1
		100 AD NEUKÖLLN VERB-FB V A 100 >O N A 113 SÜD	1
		100 PROV. AS GRENZALLEE EINF V GRENZALLEE	1
		113 ZB DRESDEN AD NEUK VERB-FB V A 113 N AUSF BU	2
		113 ZB DRESDEN AD NEUKÖLLN VERB-FB V A 113 N A 1	1
		BERGIUSSTR. / GRENZALLEE	1
		BOUCHESTR. / HARZER STR.	1
		BÜRKNERSTR. / SPREMBERGER STR.	1
		DIESELSTR.	1
		DONAISTR.	6
		DONAISTR. / ROSEGGERSTR.	1
		ERKSTR. / SONNENALLEE / WILDENBRUCHSTR.	6
		FINOWSTR. / SONNENALLEE	1
		FRIEDELSTR.	1
		FULDASTR.	1
		FULDASTR. / WESERSTR.	1
		GRENZALLEE	4
		GRENZALLEE / A 100 BAB / 100 PROV. AS GRENZALLEE AUSF N GRENZALLEE / 100 PROV. A	9
		GRENZALLEE / BALLINSTR.	2
		GRENZALLEE / DAMMWEG / SONNENALLEE	5
		GRENZALLEE / NEUKÖLLNISCHE ALLEE	1
		HÄNSELSTR. / JUPITERSTR. / SONNENALLEE	2
		HARZER STR.	1
		HARZER STR. / ONCKENSTR.	1
		HARZER STR. / TREPTOWER STR.	2
		HEIDELBERGER STR. / WILDENBRUCHSTR.	2
		HEINRICH-SCHLUSNUS-STR. / SONNENALLEE	1
		HERMANNPLATZ	2
		HERRNHUTER WEG / RICHARDSTR.	1
		HOBRECHTSTR.	1
		HOBRECHTSTR. / PFLÜGERSTR.	1
		HOBRECHTSTR. / WESERSTR.	4
		INNSTR. / WESERSTR.	1
		JANSASTR.	1
		JANSASTR. / SONNENALLEE	1
		JUPITERSTR.	1
		KARL-MARX-PLATZ	1
		KIEHLUFER / TREPTOWER BRÜCKE / TREPTOWER STR.	1
		KIEHLUFER / WILDENBRUCHBRÜCKE / WILDENBRUCHSTR.	1
LAHNSTR.	1		
LAHNSTR. / MITTELBUSCHWEG	1		
LAHNSTR. / NAUMBURGER STR.	1		
LENAISTR.	1		
MARESCHSTR. / SONNENALLEE	1		

**Unfallörtlichkeiten von Seniorenverkehrsunfällen
in der Direktion 5
nach Polizeiabschnitten und Bezirken(alt)**

2008			
Pol.Abschnitt	Bezirk (alt)	Ort	Anzahl
54	NK	MAYBACHUFER	1
		MAYBACHUFER / NANSENSTR.	1
		MAYBACHUFER / PANNIERSTR. / THIELENBRÜCKE	2
		MIERSTR. / MITTELBUSCHWEG	1
		NAUMBURGER STR.	3
		NEUKÖLLNISCHE ALLEE	2
		NEUKÖLLNISCHE ALLEE / PLANETENSTR.	1
		NIEMETZSTR.	2
		PANNIERSTR. / PFLÜGERSTR.	1
		PANNIERSTR. / SONNENALLEE	2
		PFLÜGERSTR.	1
		PFLÜGERSTR. / WEICHSELSTR. / WEICHSELPLATZ / WEICHSELPARK	2
		PLANETENSTR. / SONNENALLEE	1
		REUTERSTR.	1
		REUTERSTR. / SONNENALLEE	3
		SAALESTR. / SONNENALLEE	3
		SAALESTR. / WIPPERSTR.	1
		SANDERSTR.	1
		SCHMALENBACHSTR.	1
		SONNENALLEE	9
		SONNENALLEE / TREPTOWER STR.	1
		STUTTGARTER STR.	1
		SÜLZHAYNER STR.	1
		TELLSTR. / SONNENALLEE	2
		TEUPITZER STR. / PLATZ S / HEIDELBERGER STR. / TREPTOWER STR.	1
		THIEMANNSTR. / HERTZBERGPLATZ (GRÜNANLAGE) / SONNENALLEE	1
		TREPTOWER STR.	2
		ULSTERSTR.	1
		WEICHSELSTR. / SONNENALLEE	1
		WEIGANDUFER / TREPTOWER BRÜCKE / TREPTOWER STR.	1
		WESERSTR.	1
		WESERSTR. / TREPTOWER STR.	1
		WILDENBRUCHSTR.	3
ZIEGRASTR. / SONNENBRÜCKE / SONNENALLEE	2		
Verkehrsunfälle im Bezirk NK			137
Verkehrsunfälle im A 54			137
55	NK	100 AS BUSCHKRUGA HAUPTFB ZW AS BUSCHKRUGA >O	2
		100 AS GRADESTR HAUPTFAHRBAHN >NW	1
		ALLERSTR.	1
		ALLERSTR. / HERMANNSTR.	1
		ALLERSTR. / WEISESTR.	1
		ANDREASBERGER STR.	1
		ANZENGRUBERSTR. / KARL-MARX-STR.	2
		BENDASTR. / GLASOWER STR.	1
		BENDASTR. / SILBERSTEINSTR. / EDUARD-MÜLLER-PLATZ	2
		BODDINSTR.	1
		BODDINSTR. / KARL-MARX-STR.	1
		BODDINSTR. / MAINZER STR.	1
		BODDINSTR. / REUTERSTR.	1
		BRAUNSCHWEIGER STR. / KARL-MARX-STR.	1
		BRIESESTR.	1
		BRIESESTR. / HERMANNSTR.	3

**Unfallörtlichkeiten von Seniorenverkehrsunfällen
in der Direktion 5
nach Polizeiabschnitten und Bezirken(alt)**

2008			
Pol.Abschnitt	Bezirk (alt)	Ort	Anzahl
55	NK	BRIESESTR. / MORUSSTR.	1
		BRITZER DAMM	5
		BRITZER DAMM / BÜRGERSTR.	3
		BRITZER DAMM / GERMANIAPROMENADE	4
		BRITZER DAMM / JAHNSTR.	1
		BRITZER DAMM / WEDERSTR. / A 100 BAB / 100 AS BRITZER DAMM AUSFAHRT N BRITZER DA	1
		BÜRGERSTR. / BUSCHKRUGALLEE	1
		BUSCHKRUGALLEE	1
		BUSCHKRUGALLEE / A 100 BAB / 100 AS BUSCHKRUGA AUSFAHRT N BUSCHKRUGA >S / 100 AS	1
		BUSCHKRUGALLEE / A 100 BAB / 100 AS BUSCHKRUGA EINFAHR V BUSCHKRUGA >N / 100 AS	3
		BUSCHKRUGALLEE / GRENZALLEE / KARL-MARX-STR.	3
		BUSCHKRUGALLEE / JAHNSTR.	1
		BUSCHKRUGALLEE / SIEVERSUFER	1
		COLUMBIADAMM	4
		DELBRÜCKSTR. / HERMANNSTR. / HERTA STR. / MARIENDORFER WEG	3
		DELBRÜCKSTR. / KARL-MARX-STR. / WALTERSTR.	1
		EMSER STR. / HERMANNSTR.	2
		EMSER STR. / ILSESTR.	1
		EMSER STR. / KARL-MARX-STR. / SAALESTR.	1
		ERKSTR. / KARL-MARX-STR.	1
		FALKSTR. / MAINZER STR. / ROLLBERGSTR.	1
		FLUGHAFENSTR.	1
		FLUGHAFENSTR. / HERMANNSTR. / U-BHF. BODDINSTR.	3
		FLUGHAFENSTR. / KARL-MARX-STR.	3
		FLUGHAFENSTR. / MAINZER STR.	2
		FULDASTR. / KARL-MARX-STR.	2
		GANGHOFERSTR. / KARL-MARX-STR. / RICHARDSTR. / WERBELLINSTR. / PLATZ DER STADT H	3
		GERMANIAPROMENADE	2
		GLASOWER STR.	1
		GLASOWER STR. / KARL-MARX-STR.	2
		HASENHEIDE / HERMANNSTR. / KARL-MARX-STR. / HERMANNPLATZ	5
		HERMANNSTR.	11
		HERMANNSTR. / HERRFURTHSTR. / WERBELLINSTR.	4
		HERMANNSTR. / JONASSTR.	1
		HERMANNSTR. / JULIUSSTR.	2
		HERMANNSTR. / KARLSGARTENSTR.	1
		HERMANNSTR. / KOPFSTR.	2
		HERMANNSTR. / KRANOLDSTR.	1
		HERMANNSTR. / LEINSTR.	1
		HERMANNSTR. / LEYKESTR.	5
		HERMANNSTR. / OKERSTR.	1
		HERMANNSTR. / ROLLBERGSTR.	1
HERMANNSTR. / SELCHOWER STR.	1		
HERMANNSTR. / SILBERSTEINSTR.	1		
HERMANNSTR. / THOMASSTR.	1		
HERMANNSTR. / WARTHESTR.	1		
HERRNHUTER WEG / KARL-MARX-STR.	1		
HERTA STR. / KRANOLDSTR.	1		
KARL-MARX-STR.	6		
KARL-MARX-STR. / KIENITZER STR.	3		

**Unfallörtlichkeiten von Seniorenverkehrsunfällen
in der Direktion 5
nach Polizeiabschnitten und Bezirken(alt)**

2008			
Pol.Abschnitt	Bezirk (alt)	Ort	Anzahl
55	NK	KARL-MARX-STR. / LAHNSTR. / SILBERSTEINSTR.	2
		KARL-MARX-STR. / MAINZER STR.	1
		KARL-MARX-STR. / NECKARSTR.	1
		KARL-MARX-STR. / REUTERSTR.	3
		KARL-MARX-STR. / RINGBAHNSTR.	1
		KARL-MARX-STR. / SCHÖNSTEDTSTR.	1
		KARL-MARX-STR. / THOMASSTR. / KARL-MARX-PLATZ	2
		KARL-MARX-STR. / UTHMANNSTR.	1
		KIENITZER STR. / MORUSSTR.	1
		KIENITZER STR. / SCHILLERPROMENADE	1
		KOPFSTR.	1
		LEINESTR. / LEINESTR.	1
		MARIENDORFER WEG	2
		MITTELWEG / THOMASSTR.	1
		ODERSTR.	1
		OKERSTR. / WEISESTR.	1
		ROLLBERGSTR.	2
		SCHIERKER STR.	1
		SCHIERKER STR. / SELKESTR. / KÖRNERPARK	1
		SCHILLERPROMENADE / HERRFURTHPLATZ	1
		SIEGFRIEDSTR.	1
		SILBERSTEINSTR.	4
		SILBERSTEINSTR. / WALTERSTR.	1
		SUDERODER STR.	1
		THOMASSTR.	2
		WISSMANNSTR.	1
Verkehrsunfälle im Bezirk NK			166
Verkehrsunfälle im A 55			166
56	NK	AGNES-STRAUB-WEG / FRITZ-ERLER-ALLEE	1
		ALT-BRITZ	1
		ALT-BRITZ / BRITZER DAMM / BUCKOWER DAMM / MOHRINER ALLEE	7
		ALT-BUCKOW	8
		ALT-BUCKOW / ALT-BUCKOW	3
		ALT-BUCKOW / AN DEN ACHTERHÖFEN / MARIENFELDER CHAUSSEE / RUFACHER WEG	5
		ALT-BUCKOW / BUCKOWER DAMM / JOHANNISTHALER CHAUSSEE	9
		ALT-RUDOW	5
		AM EICHENQUAST	1
		AM STRAßENBAHNHOF / GRADESTR.	1
		AN DEN ACHTERHÖFEN / BUCKOWER DAMM	1
		AN DEN ACHTERHÖFEN / WARMENSTEINACHER STR.	1
		ANGELIKAWEG / RUDOWER STR.	1
		ANNA-SIEMSEN-WEG / GAUDIGWEG	1
		ANNA-SIEMSEN-WEG / LÖWENSTEINRING	1
		BALDERSHEIMER WEG	1
		BALDERSHEIMER WEG / KÜNHEIMER WEG	1
		BALDERSHEIMER WEG / WEITBRUCHER STR.	1
		BAUFÜHRERWEG / TISCHLERZEILE	1
		BAUMLÄUFERWEG / JOHANNISTHALER CHAUSSEE	3
		BEIFUßWEG / KGA SONNTAGSFREUDE / JOHANNISTHALER CHAUSSEE	1
		BILDHAUERWEG / KAPPENSTR. / ALT-RUDOW	4
		BILDHAUERWEG / NEUKÖLLNER STR.	1

**Unfallörtlichkeiten von Seniorenverkehrsunfällen
in der Direktion 5
nach Polizeiabschnitten und Bezirken(alt)**

2008			
Pol.Abschnitt	Bezirk (alt)	Ort	Anzahl
56	NK	BIRKHUHNWEG / JOHANNISTHALER CHAUSSEE	1
		BITTERFELDER WEG / ZITTAUER STR.	1
		BLASCHKOALLEE	2
		BLASCHKOALLEE / BRITZER DAMM / GRADESTR.	9
		BLASCHKOALLEE / BUSCHKRUGALLEE / AKAZIENWÄLDCHEN / SPÄTHSTR.	5
		BLASCHKOALLEE / FRITZ-REUTER-ALLEE / PARK AM BUSCHKRUG	1
		BREITUNGER WEG / SANGERHAUSER WEG	1
		BRITZER BRÜCKE	2
		BRITZER DAMM	15
		BRITZER DAMM / FULHAMER ALLEE / TEMPELHOFFER WEG	4
		BRITZER DAMM / HANNEMANNSTR.	1
		BRITZER DAMM / KOPPELWEG	1
		BUCHSBAUMWEG / MARGUERITENRING / RITTERSPORNWEG	1
		BUCKOWER DAMM	15
		BUCKOWER DAMM / DACHDECKERWEG	1
		BUCKOWER DAMM / GUTSCHMIDTSTR.	1
		BUCKOWER DAMM / HÜFNERWEG / KGA ZUR WINDMÜHLE	2
		BUCKOWER DAMM / MOLLNERWEG	1
		BUCKOWER DAMM / SCHLOSSERWEG	2
		BUCKOWER DAMM / ZIMMERERWEG	1
		BÜHLER WEG / MARIENFELDER CHAUSSEE	1
		BUSCHKRUGALLEE	8
		BUSCHKRUGALLEE / FRANZ-KÖRNER-STR. / HAARLEMER STR.	2
		BUSCHKRUGALLEE / GIELOWER STR. / GRÜNER WEG / RUDOWER STR.	2
		BUSCHKRUGALLEE / HANNEMANNSTR. / SCHEVENINGER STR.	1
		BUSCHKRUGALLEE / HAVERMANNSTR.	1
		BUSCHKRUGALLEE / PARCHIMER ALLEE	1
		CHRISTOPH-RUDEN-STR.	1
		DACHDECKERWEG	1
		DEUTSCHTALER STR. / NEUDECKER WEG	1
		DISTELFINKWEG	1
		DRÖPKEWEG / HEIDELÄUFERWEG	1
		DRUSENHEIMER WEG	1
		DRUSENHEIMER WEG / MARIENFELDER CHAUSSEE / QUARZWEG	3
		EFEUWEG / FRITZ-ERLER-ALLEE / WUTZKYALLEE	3
		EHRENPREISWEG	1
		EHRENPREISWEG / GLOCKENBLUMENWEG / STUBENRAUCHSTR.	3
		EHRENPREISWEG / KORNRADENSTR.	1
		EICHENAUER WEG / WALTERSDORFER CHAUSSEE	1
		EICHENAUER WEG / WAßMANNSDORFER CHAUSSEE	1
		EUGEN-BOLZ-KEHRE / FRITZ-ERLER-ALLEE / LÖWENSTEINRING	2
		FENCHELWEG / JOHANNISTHALER CHAUSSEE	1
		FEUCHTWANGERWEG	1
		FLURWEG / WINDENWEG	2
		FRANZ-KÖRNER-STR.	4
		FREITALER STR. / LAUCHSTÄDTER WEG	1
		FRIEDRICH-KAYßLER-WEG	1
		FRIEDRICH-KAYßLER-WEG / WALTER-FRANCK-ZEILE	2
		FRITZ-ERLER-ALLEE	9
		FRITZ-ERLER-ALLEE / GOLDAMMERSTR.	4
FRITZ-ERLER-ALLEE / GRÜNER WEG / GUTSCHMIDTSTR. / KOLIBRIWEG	3		
FRITZ-ERLER-ALLEE / HOPFENWEG / KÄTHE-DORSCH-RING	1		
FRITZ-ERLER-ALLEE / JOHANNISTHALER CHAUSSEE	7		

**Unfallörtlichkeiten von Seniorenverkehrsunfällen
in der Direktion 5
nach Polizeiabschnitten und Bezirken(alt)**

2008			
Pol.Abschnitt	Bezirk (alt)	Ort	Anzahl
56	NK	FRITZ-ERLER-ALLEE / KÄTHE-DORSCH-RING	2
		FRITZ-ERLER-ALLEE / KORMORANWEG	3
		FRITZ-ERLER-ALLEE / LIPSCHITZALLEE	3
		FRITZ-ERLER-ALLEE / LÖWENSTEINRING	2
		FRITZ-ERLER-ALLEE / NEUKÖLLNER STR.	4
		FRITZ-ERLER-ALLEE / ZADEKSTR.	1
		FRITZ-REUTER-ALLEE	7
		FRITZ-REUTER-ALLEE / GUTSCHMIDTSTR.	2
		FRITZ-REUTER-ALLEE / PARCHIMER ALLEE	4
		GEFLÜGELSTEIG	1
		GERLINGER STR. / WARMENSTEINACHER STR.	1
		GIRLITZWEG / RUDOWER STR.	1
		GLIMMERWEG / QUARZWEG	1
		GLOCKENBLUMENWEG / JOHANNISTHALER CHAUSSEE	3
		GOLDAMMERSTR.	1
		GOLDAMMERSTR. / LIPSCHITZALLEE	1
		GOLDHÄHNCHENWEG	1
		GOLDHÄHNCHENWEG / MÖWENWEG	1
		GRADESTR.	4
		GRADESTR. / TEMPELHOFER WEG	6
		GRASMÜCKENWEG / RUDOWER STR.	1
		GRAUWACKEWEG / MARIENFELDER CHAUSSEE	2
		GRAUWACKEWEG / SCHLIERBACHER WEG	1
		GROß-ZIETHENER CHAUSSEE	2
		GROß-ZIETHENER CHAUSSEE / AM RUDOWER WALDRAND	1
		GROß-ZIETHENER CHAUSSEE / BÄCKERSTR.	2
		GROß-ZIETHENER CHAUSSEE / LÖßNITZER WEG	1
		GROß-ZIETHENER CHAUSSEE / NEUDECKER WEG / ALT-RUDOW / WALTERSDORFER CHAUSSEE	2
		GROß-ZIETHENER CHAUSSEE / NEUKÖLLNER STR.	6
		GROß-ZIETHENER CHAUSSEE / WAßMANNSDORFER CHAUSSEE	1
		GRÜNER WEG	2
		GRÜNER WEG / GRÜNLINGWEG	2
		GRÜNER WEG / ROTSCHWANZWEG	4
		GUTSCHMIDTSTR.	4
		GUTSCHMIDTSTR. / MARTIN-WAGNER-RING / GRÜNZUG BRITZ-SÜD	2
		GUTSCHMIDTSTR. / WESENBERGER RING / GRÜNZUG BRITZ-SÜD	1
		HAARLEMER STR.	1
		HAARLEMER STR. / KGA AM BUSCHKRUG / NEUE SPÄTHSTR. / SPÄTHSTR.	3
		HAEWERERWEG	1
		HANNEMANNSTR. / PINTSCHALLEE / RIESESTR.	1
		HEIDELÄUFERWEG	1
		HEIDELÄUFERWEG / MOLLNERWEG	1
		HERZBLATTWEG	1
		HERZBLATTWEG / MARGUERITENRING	1
		HOLZMINDENER STR.	2
		HUGO-HEIMANN-STR. / LIPSCHITZALLEE	2
		IMBUSCHWEG	1
		IMBUSCHWEG / JOHANNISTHALER CHAUSSEE	4
		IMBUSCHWEG / ZADEKSTR.	1
		JOACHIM-GOTTSCHALK-WEG	1
JOACHIM-GOTTSCHALK-WEG / WUTZKYALLEE	1		
JOHANNISTHALER CHAUSSEE	21		

**Unfallörtlichkeiten von Seniorenverkehrsunfällen
in der Direktion 5
nach Polizeiabschnitten und Bezirken(alt)**

2008			
Pol.Abschnitt	Bezirk (alt)	Ort	Anzahl
56	NK	KALKSTEINWEG	1
		KANALSTR.	3
		KANALSTR. / SEIDELBASTWEG / STUBENRAUCHSTR.	3
		KIRSCHNERWEG	1
		KIRSCHNERWEG / JOHANNISTHALER CHAUSSEE	3
		KLEESTR. / NEUKÖLLNER STR. / UHRMACHERWEG	2
		KLEIBERWEG	1
		KÖLNER DAMM	3
		KÖPENICKER STR.	9
		KÖPENICKER STR. / PRIEROSSE STR.	2
		KOPPELWEG	1
		KORMORANWEG	3
		KORMORANWEG / MÖWENWEG / RUDOWER STR.	1
		KORNBLUMENRING / KROKUSSTR.	1
		KRISCHANWEG / MALCHINER STR.	1
		KROKUSSTR.	3
		LANDREITERWEG / WILDHÜTERWEG	2
		LAUBSÄNGERWEG / TRAPPENPFAD	1
		LEONBERGER RING / RUFACHER WEG	1
		LETTBERGER STR. / NEUDECKER WEG / IM BAUERNBUSCH	1
		LIPSCHITZALLEE	8
		LIPSCHITZALLEE / RINGSLEBENSTR. / KÖLNER DAMM	1
		LIPSCHITZALLEE / RUDOWER STR.	3
		LIPSCHITZALLEE / SOLLMANNWEG	4
		LIPSCHITZALLEE / ULRICH-VON-HASELL-WEG	1
		LÖWENZAHNWEG / WINDENWEG	1
		MALCHINER STR.	1
		MALCHINER STR. / PARCHIMER ALLEE	1
		MARIENFELDER CHAUSSEE	7
		MARIENFELDER CHAUSSEE / OSTHEIMER STR.	1
		MARIENFELDER CHAUSSEE / WINGERTER STR.	1
		MASSANTEBRÜCKE	1
		MASSINER WEG	1
		MASSINER WEG / MOHRINER ALLEE / NEUMARKPLAN	1
		MEIßNER WEG	1
		MEIßNER WEG / ZWICKAUER DAMM	2
		MOHRINER ALLEE	5
		MOHRINER ALLEE / HOCHKÖNIGWEG / AM BRITZER GARTEN	1
		MÖWENWEG	1
		NEUDECKER WEG	1
		NEUDECKER WEG / AN DER RUDOWER HÖHE	1
		NEUKÖLLNER STR.	7
		NEUKÖLLNER STR. / PRIMELWEG	1
NEUKÖLLNER STR. / ZWICKAUER DAMM / STUBENRAUCHSTR.	4		
ONKEL-BRÄSIG-STR. / STAVENHAGENER STR.	1		
ORTOLANWEG / IBISWEG	1		
OSTBURGER WEG	1		
OTTO-WELS-RING	1		
PARKSIEDLUNG SPRUCH	1		
PETUNIENWEG	1		
PETUNIENWEG / JOHANNISTHALER CHAUSSEE	1		
PRIEROSSE STR.	4		
QUARZWEG	4		

**Unfallörtlichkeiten von Seniorenverkehrsunfällen
in der Direktion 5
nach Polizeiabschnitten und Bezirken(alt)**

2008			
Pol.Abschnitt	Bezirk (alt)	Ort	Anzahl
56	NK	RUDOWER STR.	17
		RUDOWER STR. / JOHANNISTHALER CHAUSSEE	9
		RUDOWER STR. / STORCHENWEG	3
		RUDOWER STR. / WENDEHALSWEG / ZADEKSTR.	1
		RUFACHER WEG	2
		SATTLERSTR.	1
		SCHRIFTSETZERWEG / THEODOR-LOOS-WEG / ZWICKAUER DAMM	1
		SEIDELBASTWEG	2
		SELGENAUER WEG	1
		SOLLMANNWEG	1
		SOLLMANNWEG / SCHMIEDIGENPFAD	1
		SPÄTHSTR.	2
		SPÄTHSTRASSENBRÜCKE / SPÄTHSTR.	2
		STEINTRÄGERWEG / HEIDELÄUFERWEG / JOHANNISTHALER CHAUSSEE	5
		STIEGLITZWEG / JOHANNISTHALER CHAUSSEE	3
		STUBENRAUCHSTR.	3
		TALBERGER STR.	1
		TEMPELHOFER WEG	2
		TETEROWER STR.	1
		TISCHLERZEILE / KÖLNER DAMM / JOHANNISTHALER CHAUSSEE	3
		TÖPCHINER WEG	1
		TÖPFERWEG / JOHANNISTHALER CHAUSSEE	1
		ULRICH-VON-HASELL-WEG	1
		WALTERSDORFER CHAUSSEE	3
		WALTERSDORFER CHAUSSEE / HILTRUD-DUDEK-WEG	1
		WARMENSTEINACHER STR.	1
		WERMUTHWEG / JOHANNISTHALER CHAUSSEE	1
		WILDHÜTERWEG	1
		WILDHÜTERWEG / AUF DER PLANWEIDE	1
		WILDHÜTERWEG / HASENHEGERWEG / AM EICHENQUAST	1
		WILDHÜTERWEG / KÖLNER DAMM	1
		WILDMEISTERDAMM / JOHANNISTHALER CHAUSSEE	1
		WINDENWEG / STUBENRAUCHSTR.	1
WUTZKYALLEE	3		
ZITTAUER STR. / ZWICKAUER DAMM	1		
ZWICKAUER DAMM	1		
ZWICKAUER DAMM / SATTLERSTR.	1		
Verkehrsunfälle im Bezirk NK			521
Verkehrsunfälle im A 56			521
57	FH	AM CONTAINERBAHNHOF	1
		AM VIEHHOF / ELDNAER STR. / HÜBNERSTR.	1
		AN DER BRAUEREI / WILHELM-STOLZE-STR.	1
		AUERSTR.	1
		AUERSTR. / WEIDENWEG	1
		AUGUST-LINDEMANN-STR. / DOLZIGER STR. / ELDNAER STR. / FORCKENBECKPLATZ / PROSK	1
		BÄNSCHSTR.	1
		BÄNSCHSTR. / SAMARITERPLATZ / SAMARITERSTR.	1
		BARNIMSTR.	1
		BERSARINPLATZ / PETERSBURGER STR.	2
		BERSARINPLATZ / WEIDENWEG	4
		DANZIGER STR. / LANDSBERGER ALLEE / PETERSBURGER STR.	11

**Unfallörtlichkeiten von Seniorenverkehrsunfällen
in der Direktion 5
nach Polizeiabschnitten und Bezirken(alt)**

2008			
Pol.Abschnitt	Bezirk (alt)	Ort	Anzahl
57	FH	DIESTELMEYERSTR. / FRIEDENSTR. / KOPPENSTR.	1
		EBELINGSTR. / PETERSBURGER STR.	1
		EBERTYSTR. / CONRAD-BLENKLE-STR. / LANDSBERGER ALLEE	3
		EBERTYSTR. / ELDNAER STR. / MÜHSAMSTR. / THAERSTR.	1
		ECKERTSTR. / WEIDENWEG	1
		ELDNAER STR.	1
		FRIEDENSTR.	4
		FRIEDENSTR. / FRIEDRICHBERGER STR.	1
		FRIEDENSTR. / PLATZ DER VEREINTEN NATIONEN / LANDSBERGER ALLEE / VOLKSPARK FRIED	1
		FRIEDENSTR. / PUFENDORFSTR.	1
		FRIEDENSTR. / STRAUSBERGER STR. / PLATZ DER VEREINTEN NATIONEN	1
		FRITZ-RIEDEL-STR. / HAUSBURGSTR. / LANDSBERGER ALLEE	3
		KOCHHANNSTR. / RICHARD-SORGE-STR.	2
		LANDSBERGER ALLEE	8
		LANGENBECKSTR. / LANDSBERGER ALLEE	1
		LICHTENBERGER STR.	1
		LICHTENBERGER STR. / PALISADENSTR. / WEYDEMEYERSTR. / PLATZ DER VEREINTEN NATION	3
		MATTHIASSTR.	2
		MATTHIASSTR. / LANDSBERGER ALLEE	5
		MATTHIASSTR. / PUFENDORFSTR.	3
		NEUE WEBERSTR.	1
		PETERSBURGER STR.	1
		PLATZ DER VEREINTEN NATIONEN	3
		PLATZ DER VEREINTEN NATIONEN / PLATZ DER VEREINTEN NATIONEN	4
		PROSKAUER STR.	1
		PUFENDORFSTR.	1
		RICHARD-ERMISCH-STR. / ELDNAER STR. / LIEBIGSTR.	1
RICHARD-SORGE-STR. / LANDSBERGER ALLEE	1		
RIGAER STR.	2		
STRASßMANNSTR. / PETERSBURGER STR.	2		
WEIDENWEG	1		
Verkehrsunfälle im Bezirk FH			88
Verkehrsunfälle im A 57			88
58	FH	ALT-STRALAU / KYNASTSTR. / PARKWEG	2
		AM OSTBAHNHOF / ANDREASSTR.	2
		AN DEN TREPTOWERS / ELSENBRÜCKE (SPREE)	1
		AN DER MICHAELBRÜCKE / HOLZMARKTSTR. / LICHTENBERGER STR.	1
		AN DER OSTBAHN / AM WRIEZENER BAHNHOF	1
		AN DER OSTBAHN / ERICH-STEINFURTH-STR. / STRAßE DER PARISER KOMMUNE	1
		ANDREASSTR.	2
		ANDREASSTR. / HOLZMARKTSTR. / STRALAUER PLATZ / AN DER SCHILLINGBRÜCKE	6
		ANDREASSTR. / KARL-MARX-ALLEE / LEBUSER STR.	2
		ANDREASSTR. / LANGE STR.	2
		ANDREASSTR. / SINGERSTR. / ANDREASPLATZ	1
		BÖDIKERSTR. / STRALAUER ALLEE	2
		BOSESTR. / STRALAUER ALLEE	1
		BOXHAGENER STR.	2
		BOXHAGENER STR. / NEUE BAHNHOFSTR.	5
		BOXHAGENER STR. / WARSCHAUER STR.	2
		BOXHAGENER STR. / WISMARPLATZ	1

**Unfallörtlichkeiten von Seniorenverkehrsunfällen
in der Direktion 5
nach Polizeiabschnitten und Bezirken(alt)**

2008			
Pol.Abschnitt	Bezirk (alt)	Ort	Anzahl
58	FH	DOSSESTR. / ODERSTR.	1
		EHRENBERGSTR. / ROTHERSTR.	1
		EHRENBERGSTR. / STRALAUER ALLEE	2
		ELSENBRÜCKE (SPREE)	4
		ELSENSTR. / ALT-STRALAU / MARKGRAFENDAMM / STRALAUER ALLEE	7
		FINOWSTR. / FRANKFURTER ALLEE	1
		FRANKFURTER ALLEE	17
		FRANKFURTER ALLEE / JESSNERSTR. / PETTENKOFERSTR.	2
		FRANKFURTER ALLEE / JUNGSTR. / VOIGTSTR.	5
		FRANKFURTER ALLEE / KINZIGSTR.	1
		FRANKFURTER ALLEE / MAINZER STR.	1
		FRANKFURTER ALLEE / NIEDERBARNIMSTR. / PROSKAUER STR.	4
		FRANKFURTER ALLEE / SAMARITERSTR.	1
		FRANKFURTER ALLEE / WALDEYERSTR. / WEICHSELSTR.	1
		FRANKFURTER TOR / FRANKFURTER TOR	20
		FREDERSDORFER STR.	1
		GABRIEL-MAX-STR.	1
		GABRIEL-MAX-STR. / GRÜNBERGER STR.	1
		GÄRTNERSTR. / WÜHLISCHSTR.	2
		GRÜNBERGER STR. / SEUMESTR. / WISMARPLATZ	1
		GRÜNBERGER STR. / SIMON-DACH-STR.	2
		GRÜNBERGER STR. / WARSCHAUER STR.	2
		GRYPHIUSSTR.	1
		GRYPHIUSSTR. / KROSSENER STR.	1
		GUBENER STR.	1
		GÜRTELSTR.	2
		GÜRTELSTR. / SCHARNWEBERSTR.	1
		HAUPTSTR. / KYNASTSTR.	1
		HELSINGFORSER PLATZ / MARCHLEWSKISTR. / REVALER STR.	1
		HOLTEISTR.	2
		HOLTEISTR. / SONNTAGSTR.	1
		HOLTEISTR. / WÜHLISCHSTR.	1
		KADINER STR.	1
		KARL-MARX-ALLEE	6
		KARL-MARX-ALLEE / KOPPENSTR.	3
		KARL-MARX-ALLEE / STRAUSBERGER PLATZ	8
		KINZIGSTR.	1
		KOPPENSTR.	3
		KOPPENSTR. / SINGERSTR.	1
		KRAUTSTR.	2
		KREUTZIGERSTR.	1
		LANGE STR.	1
		LASDEHNER STR.	1
LASKERSTR. / MARKGRAFENDAMM	3		
LEHMBRUCKSTR. / ROTHERSTR.	1		
LICHTENBERGER STR. / NEUE BLUMENSTR. / STRAUSBERGER PLATZ	6		
LICHTENBERGER STR. / SINGERSTR.	3		
LICHTENBERGER STR. / STRAUSBERGER PLATZ	4		
MARCHLEWSKISTR. / WARSCHAUER STR. / WARSCHAUER BRÜCKE	1		
MARIANE-VON-RANTZAU-STR. / MÜHLENSTR. / RUMMELSBURGER PLATZ	1		
MARKGRAFENDAMM / PERSIUSSTR.	2		
MILDRED-HARNACK-STR. / MÜHLENSTR.	1		
MODERSOHNBRÜCKE	2		

**Unfallörtlichkeiten von Seniorenverkehrsunfällen
in der Direktion 5
nach Polizeiabschnitten und Bezirken(alt)**

2008				
Pol.Abschnitt	Bezirk (alt)	Ort	Anzahl	
58	FH	MODERSOHNSTR.	1	
		MÜHLENSTR.	1	
		MÜHLENSTR. / STRALAUER ALLEE / WARSCHAUER STR. / AM OBERBAUM	10	
		NAGLERSTR. / STRALAUER ALLEE	1	
		NEUE BAHNHOFSTR.	1	
		OBERBAUMBRÜCKE (SPREE)	1	
		ODERSTR.	2	
		REVALER STR. / WARSCHAUER STR.	4	
		ROCHOWSTR. / STRALAUER ALLEE	2	
		STRALAUER ALLEE	2	
		STRALAUER ALLEE / MODERSOHNSTR.	2	
		STRASSE DER PARISER KOMMUNE	1	
		STRASSE DER PARISER KOMMUNE / FRANZ-MEHRING-PLATZ / RÜDERSDORFER STR.	2	
		STRASSE DER PARISER KOMMUNE / HILDEGARD-JADAMOWITZ-STR.	2	
		STRASSE DER PARISER KOMMUNE / KARL-MARX-ALLEE	3	
		STRASSE DER PARISER KOMMUNE / LANGE STR.	1	
		STRAUSBERGER PLATZ	2	
		WARSCHAUER STR.	5	
			Verkehrsunfälle im Bezirk FH	
	Verkehrsunfälle im A 58			219
Gesamtergebnis			1435	

**Unfallörtlichkeiten von Seniorenverkehrsunfällen
in der Direktion 6
nach Polizeiabschnitten und Bezirken(alt)**

2008			
Pol.Abschnitt	Bezirk (alt)	Ort	Anzahl
61	HS	AHRENSFELDER CHAUSSEE	1
		AHRENSFELDER CHAUSSEE / DESSAUER STR.	1
		AHRENSFELDER CHAUSSEE / DORFSTR. / HOHENSCHÖNHAUSER STR.	1
		AHRENSHOOPER STR.	3
		ALLENDORFER WEG / RHINSTR.	2
		AN DER MARGARETENHÖHE	1
		ARENDSWEG	1
		ARENDSWEG / BIESENTHALER STR.	1
		ARENDSWEG / PLAUENER STR.	1
		ARENDSWEG / SCHLEIZER STR.	1
		ASTRIDSTR.	1
		BAHNHOFSTR. / GROßE-LEEGER-STR.	1
		BARTHER STR.	1
		BENNOSTR.	1
		BIESENBROWER STR. / WARTINER STR.	1
		BIRKHOLZER WEG	1
		BIRKHOLZER WEG / STRAßE 1	1
		BIRKHOLZER WEG / STRAßE 3	2
		BITBURGER STR.	1
		BUNDESSTR. 2 / BLANKENBURGER PFLASTERWEG / DORFSTR. / KGA AM VOLKSPARK MALCHOW E	1
		CHOPINSTR. / HANSASTR. / INDIRA-GANDHI-STR.	5
		DARßER STR.	1
		DEGNERSTR. / SUERMONDTSTR.	2
		DORFSTR.	4
		DORFSTR. / HAUSVATERWEG	1
		DORFSTR. / LINDENBERGER STR.	1
		DORFSTR. / WARTENBERGER WEG	1
		EDGARSTR. / GEHRENSEESTR. / NORBERTSTR.	2
		EGON-ERWIN-KISCH-STR.	3
		EGON-ERWIN-KISCH-STR. / DEMMINER STR.	1
		FALKENBERGER BRÜCKE	1
		FALKENBERGER CHAUSSEE	5
		FALKENBERGER CHAUSSEE / EGON-ERWIN-KISCH-STR. / PABLO-PICASSO-STR.	3
		FALKENBERGER CHAUSSEE / HANSASTR. / MALCHOWER WEG / DARßER STR.	4
		FALKENBERGER CHAUSSEE / PRENDENER STR. / VINCENT-VAN-GOGH-STR.	5
		FALKENBERGER CHAUSSEE / RÜDICKENSTR. / ZINGSTER STR.	2
		FALKENBERGER CHAUSSEE / WELSESTR.	1
		FALKENBERGER CHAUSSEE / WUSTROWER STR.	1
		FELDTMANNSTR. / HANSASTR.	2
		FERDINAND-SCHULTZE-STR.	2
		FERDINAND-SCHULTZE-STR. / GÄRTNERSTR. / HECKELBERGER RING	2
		GÄRTNERSTR. / GROßE-LEEGER-STR.	2
		GÄRTNERSTR. / MARZAHNER STR. / RHINSTR.	3
		GEHRENSEESTR.	2
		GEHRENSEESTR. / HOHENSCHÖNHAUSER STR. / BITTERFELDER STR. / PABLO-PICASSO-STR.	3
		GEHRENSEESTR. / MALCHOWER WEG / WARTENBERGER STR. / SEEFELDER STR.	2
		GENSLERSTR.	2
GENSLERSTR. / SCHLEIZER STR.	1		
GENSLERSTR. / WERNEUCHENER STR. / LIEBENWALDER STR.	2		
GEORG-FÖRSTER-ALLEE / AHRENSFELDER CHAUSSEE / SPINATWEG	1		
GERTRUDSTR.	1		
GOECKESTR. / STRAUSBERGER STR.	1		

**Unfallörtlichkeiten von Seniorenverkehrsunfällen
in der Direktion 6
nach Polizeiabschnitten und Bezirken(alt)**

2008			
Pol.Abschnitt	Bezirk (alt)	Ort	Anzahl
61	HS	GOECKESTR. / WERNEUCHENER STR.	2
		GREVESMÜHLENER STR.	1
		GROßE-LEEGE-STR.	1
		GROßE-LEEGE-STR. / WERNEUCHENER STR.	2
		HAUPTSTR.	2
		HAUPTSTR. / RHINSTR. / WARTENBERGER STR.	3
		HOHENSCHÖNHAUSER STR.	1
		INDIRA-GANDHI-STR.	1
		KONRAD-WOLF-STR.	8
		KONRAD-WOLF-STR. / GROßE-LEEGE-STR.	1
		KONRAD-WOLF-STR. / GROßE-LEEGE-STR. / HAUPTSTR. / SUERMONDTSTR. / SEEFELDER STR.	1
		KONRAD-WOLF-STR. / HOHENSCHÖNHAUSER STR. / WEIßENSEER WEG	2
		KONRAD-WOLF-STR. / REICHENBERGER STR.	1
		KONRAD-WOLF-STR. / SANDINOSTR.	1
		KONRAD-WOLF-STR. / SIMON-BOLIVAR-STR.	1
		KONRAD-WOLF-STR. / WERNEUCHENER STR.	3
		KRÖPELINER STR.	1
		KÜSTRINER STR. / WRIEZENER STR.	1
		LEUENBERGER STR. / HECKELBERGER RING	1
		LIEBENWALDER STR.	1
		LIEBENWALDER STR. / LIEBENWALDER STR.	1
		MALCHOWER WEG	3
		MARIE-ELISABETH-VON-HUMBOLDT-STR. / AHRENSFELDER CHAUSSEE	1
		NEUSTRELITZER STR.	1
		NORDRING / HOHENSCHÖNHAUSER STR.	3
		OBERSEESTR.	1
		PABLO-PICASSO-STR.	1
		PABLO-PICASSO-STR. / SEEHAUSENER STR.	2
		PLAUENER STR.	1
		PLAUENER STR. / RHINSTR.	4
		PLAUENER STR. / STRAßE 158 / TREFFURTER STR.	1
		PREROWER PLATZ	2
		RANDOWSTR.	1
		RANDOWSTR. / VINCENT-VAN-GOGH-STR.	1
		REICHENBERGER STR.	2
		RHINSTR.	1
		RHINSTR. / WITZENHAUSER STR.	1
		RIBNITZER STR.	1
		RIBNITZER STR. / DARßER STR.	3
		ROSTOCKER STR. / ERNST-BARLACH-STR.	1
ROTKAMP	1		
RÜDICKENSTR.	2		
SCHÖNEICHER STR.	1		
SCHWERINER RING	1		
SEEHAUSENER STR. / VINCENT-VAN-GOGH-STR.	1		
SIMON-BOLIVAR-STR.	3		
STRAßE 10	1		
STRAßE 11	1		
WARNITZER STR.	1		
WARTENBERGER STR.	1		
WARTENBERGER STR. / ANNA-EBERMANN-STR.	1		
WARTENBERGER STR. / WUSTROWER STR.	1		
WARTENBERGER WEG	1		

**Unfallörtlichkeiten von Seniorenverkehrsunfällen
in der Direktion 6
nach Polizeiabschnitten und Bezirken(alt)**

2008			
Pol.Abschnitt	Bezirk (alt)	Ort	Anzahl
61	HS	WARTINER STR.	1
		WEIßENSEER WEG	2
		WELSESTR.	1
		WERNEUCHENER STR.	1
		WUSTROWER STR.	6
		ZECHLINER STR.	3
		ZINGSTER STR.	6
		ZINGSTER STR. / AHRENSHOOPER STR.	1
		ZINGSTER STR. / BARTHER STR.	2
	Verkehrsunfälle im Bezirk HS		
Verkehrsunfälle im A 61			199
62	HD	NIKOLAI-E.-BERSARIN-BRÜCKE / ZOSSENER STR. / LANDSBERGER CHAUSSEE / LANDSBERGER	4
	Verkehrsunfälle im Bezirk HD		
62	MZ	AHRENSFELDER CHAUSSEE / MÄRKISCHE ALLEE	5
		AHRENSFELDER PLATZ / HAVEMANNSTR. / MÄRKISCHE ALLEE	3
		ALBERICHSTR.	1
		ALBERICHSTR. / BALZERSTR.	1
		ALFELDER STR. / KÖPENICKER STR.	2
		ALLEE DER KOSMONAUTEN	5
		ALLEE DER KOSMONAUTEN / ALLEE DER KOSMONAUTEN	1
		ALLEE DER KOSMONAUTEN / FICHELBERGSTR.	1
		ALLEE DER KOSMONAUTEN / LANDSBERGER ALLEE / RAOUL-WALLENBERG-STR.	2
		ALLEE DER KOSMONAUTEN / MÄRKISCHE ALLEE	7
		ALLEE DER KOSMONAUTEN / MÄRKISCHE ALLEE / BRÜCKE ALLEE DER KOSMONAUTEN	1
		ALLEE DER KOSMONAUTEN / POELCHAUSTR.	2
		ALLEE DER KOSMONAUTEN / SPRINGPFUHL PARK (ENDE)	1
		ALT-BIESDORF	12
		ALT-BIESDORF / ALT-FRIEDRICHSFELDE	1
		ALT-BIESDORF / BRAUNSDORFSTR.	2
		ALT-BIESDORF / GRABENSPRUNG	4
		ALT-BIESDORF / GRÜNE AUE	1
		ALT-BIESDORF / KÖPENICKER STR. / BLUMBERGER DAMM	8
		ALT-BIESDORF / MÄRKISCHE ALLEE	1
		ALT-BIESDORF / OBERFELDSTR.	5
		ALT-BIESDORF / WALSHEIMER STR.	2
		ALT-FRIEDRICHSFELDE	1
		ALT-FRIEDRICHSFELDE / MÄRKISCHE ALLEE	2
		AM BRODERSENGARTEN / ALT-BIESDORF	2
		AMANLISWEG / POELCHAUSTR.	1
		APOLLOFALTERALLEE / ALT-BIESDORF	2
		APOLLOFALTERALLEE / KOHLWEIßLINGSTR. / LAUINGER STR.	1
		APOLLOFALTERALLEE / KÖPENICKER STR.	1
		BÄRENSTEINSTR. / EISENACHER STR. / BLUMBERGER DAMM	3
		BEETHOVENSTR. / OBERFELDSTR. / PARKWEG	1
		BEILSTEINER STR. / ALLEE DER KOSMONAUTEN	1
		BENTSCHENER WEG / MARATSTR.	1
		BENTSCHENER WEG / OBERFELDSTR. / ROßLAUER STR.	1
		BIRKENALLEE	1
		BITTERFELDER STR.	2
		BITTERFELDER STR. / MÄRKISCHE ALLEE	2

**Unfallörtlichkeiten von Seniorenverkehrsunfällen
in der Direktion 6
nach Polizeiabschnitten und Bezirken(alt)**

2008			
Pol.Abschnitt	Bezirk (alt)	Ort	Anzahl
62	MZ	BLENHEIMSTR. / ALLEE DER KOSMONAUTEN	2
		BLUMBERGER DAMM	4
		BORKHEIDER STR.	1
		BOSCHPOLER STR. / ALLEE DER KOSMONAUTEN	1
		BOXBERGER STR. / GEORG-KNORR-STR. / WIESENBURGER WEG	2
		BREBACHER WEG / ALTENTREPTOWER STR.	1
		BRUCHGRABENWEG / SCHLOCHAUER STR.	1
		BRUNO-BAUM-STR. / POELCHAUSTR.	1
		BUCKOWER RING	2
		BUSCHINER STR. / MARATSTR.	1
		BUSCHINER STR. / OTTO-NAGEL-STR.	1
		CECILIENSTR. / BLUMBERGER DAMM	3
		DAHMEWEG / MÄRKISCHE ALLEE / POELCHAUSTR.	7
		DANKRATSTR. / EICHENALLEE / KÖPENICKER STR.	1
		DEBENZER STR.	1
		DINGOLFINGER STR. / BLUMBERGER DAMM	1
		EICHHORSTER STR.	1
		EISENACHER STR.	2
		EITELSTR. / KORNMANDELWEG / OBERFELDSTR.	2
		EITELSTR. / OTTO-NAGEL-STR.	1
		ELISABETHSTR.	1
		ELISABETHSTR. / ALLEE DER KOSMONAUTEN	2
		ELISABETHSTR. / BLUMBERGER DAMM	4
		ELISABETHSTR. / OBERFELDSTR.	1
		FLÄMINGSTR.	1
		FLÄMINGSTR. / WÖRLITZER STR.	1
		FRANKENHOLZER WEG / SCHLOßPARK BIESDORF / BLUMBERGER DAMM	2
		GARTENSTR. / KÖPENICKER STR. / LINDENSTR.	2
		GLAMBECKER RING / BLUMBERGER DAMM	2
		GLAMBECKER RING / BLUMBERGER DAMM / MEHROWER ALLEE	1
		GLEIWITZER STR. / HEESESTR. / KÖPENICKER STR.	3
		GRABENSPRUNG	1
		GRABENSPRUNG / WEIßENHÖHER STR.	1
		GRUMSINER STR.	1
		HAFERSTEIG	1
		HAFERSTEIG / HIRSEWEG	1
		HELENE-WEIGEL-PLATZ	1
		HIRSCHFELDER WEG	1
		JAN-PETERSEN-STR.	1
		JOACHIM-RINGELNATZ-STR.	1
		KEMBERGER STR. / BELZIGER RING	1
		KETSCHENDORFER WEG	1
		KIEBITZGRUND / BRUNO-BAUM-STR. / LANDSBERGER ALLEE	1
		KIENBERGSTR. / ERHOLUNGSPARK MARZAHN / BLUMBERGER DAMM	1
		KÖPENICKER STR.	4
		KÖPENICKER STR. / PAULINENAUER STR.	1
		KÖPENICKER STR. / WEIßENHÖHER STR.	1
		KÖPENICKER STR. / WULKOWER STR.	4
		KÖTHENER STR. / GREIZER STR.	1
		KULMSEESTR. / OBERFELDSTR.	2
LANDSBERGER ALLEE	9		
LANDSBERGER ALLEE / BLUMBERGER DAMM	9		
LANDSBERGER ALLEE / HINTER DER MÜHLE	1		

**Unfallörtlichkeiten von Seniorenverkehrsunfällen
in der Direktion 6
nach Polizeiabschnitten und Bezirken(alt)**

2008			
Pol.Abschnitt	Bezirk (alt)	Ort	Anzahl
62	MZ	LANDSBERGER ALLEE / LANDSBERGER ALLEE	2
		LANDSBERGER ALLEE / MÄRKISCHE ALLEE	5
		LANDSBERGER ALLEE / MÄRKISCHE ALLEE / MARZAHNER BRÜCKE	4
		LANGHOFFSTR. / POELCHAISTR.	1
		LEA-GRUNDIG-STR.	1
		LEA-GRUNDIG-STR. / JAN-PETERSEN-STR.	1
		LEA-GRUNDIG-STR. / OBERWEIßBACHER STR. / MEHROWER ALLEE	1
		LUDWIG-RENN-STR.	1
		LUISE-ZIETZ-STR.	1
		MARATSTR.	1
		MARATSTR. / ÖSELER STR.	1
		MARCHWITZASTR.	3
		MÄRKISCHE ALLEE	16
		MÄRKISCHE ALLEE / ABLEITERBRÜCKE	1
		MÄRKISCHE ALLEE / MÄRKISCHE ALLEE	9
		MÄRKISCHE ALLEE / MEHROWER ALLEE	1
		MÄRKISCHE ALLEE / RAOUL-WALLENBERG-STR.	3
		MÄRKISCHE ALLEE / WUHLETALSTR.	1
		MÄRKISCHE SPITZE	3
		MÄRKISCHE SPITZE / HEINZ-GRAFFUNDER-PARK / BENTSCHENER WEG / MÄRKISCHE ALLEE	3
		MARZAHNER CHAUSSEE	4
		MARZAHNER CHAUSSEE / ALLEE DER KOSMONAUTEN	4
		MARZAHNER CHAUSSEE / COSWIGER STR.	1
		MARZAHNER CHAUSSEE / MERLER WEG	1
		MARZAHNER PROMENADE	6
		MARZAHNER PROMENADE / LANDSBERGER ALLEE	2
		MARZAHNER PROMENADE / MÄRKISCHE ALLEE	6
		MEERANER STR.	1
		MEERANER STR. / RHINSTR.	4
		MEHROWER ALLEE	5
		MERLER WEG	1
		MURTZANER RING / MARTHA-ARENDESEE-STR. / POELCHAISTR.	1
		NORDRING	1
		OBERFELDSTR.	4
		OBERFELDSTR. / CECILIENSTR.	1
		ÖSELER STR. / OTTO-NAGEL-STR.	1
		OTTO-ROSENBERG-STR. / BITTERFELDER STR. / WOLFENER STR.	1
		PAUL-SCHWENK-STR.	1
		PEKRUNSTR.	1
		PEKRUNSTR. / FICHELBERGSTR.	1
POELCHAISTR.	1		
PRITZHAGENER WEG / EISENACHER STR.	2		
PYRAMIDENRING / LANDSBERGER ALLEE	2		
PYRAMIDENRING / RHINSTR.	2		
RAOUL-WALLENBERG-STR.	2		
RHINSTR.	4		
RHINSTR. / ALLEE DER KOSMONAUTEN	1		
RHINSTR. / LANDSBERGER ALLEE	11		
ROSENBECKER STR.	2		
RUDOLF-LEONHARD-STR. / HOHENSATENER STR. / BLUMBERGER DAMM	2		
SCHACKELSTERSTR.	1		
SCHLEUSINGER STR. / BÜRGERPARK MARZAHN / MEHROWER ALLEE	3		
SELLA-HASSE-STR. / MEHROWER ALLEE	1		

**Unfallörtlichkeiten von Seniorenverkehrsunfällen
in der Direktion 6
nach Polizeiabschnitten und Bezirken(alt)**

2008			
Pol.Abschnitt	Bezirk (alt)	Ort	Anzahl
62	MZ	SIEGMARSTR. / CECILIENSTR.	1
		TRUSETALER STR. / SCHLEUSINGER STR.	1
		TYCHYER STR. / ALT-BIESDORF	1
		VICTOR-KLEMPERER-PLATZ / PAUL-DESSAU-STR. / FRANZ-STENZER-STR. / RAOUL-WALLENBER	2
		WARENER STR. / RAPSWEG / BLUMBERGER DAMM	5
		WEIßENHÖHER STR.	6
		WINNINGER WEG	1
		WITTENBERGER STR. / MÄRKISCHE ALLEE	1
		WITTENBERGER STR. / NIEMEGKER STR.	1
		WOLFENER STR.	1
		WÖRLITZER STR.	1
Verkehrsunfälle im Bezirk MZ			352
Verkehrsunfälle im A 62			356
63	HD	ACHARDSTR. / CHEMNITZER STR. / LENBACHSTR.	1
		AHORNALLEE	1
		AKAZIENALLEE	1
		AKAZIENALLEE / HULTSCHINER DAMM	3
		AKAZIENALLEE / LEHNITZSTR.	1
		AKAZIENALLEE / SUMMTER STR.	1
		ALBERT-KUNTZ-STR.	1
		ALTE HELLERSDORFER STR.	3
		ALTE HELLERSDORFER STR. / KLAUSDORFER STR.	3
		ALTE HELLERSDORFER STR. / KYRITZER STR.	1
		ALTE HELLERSDORFER STR. / ZOSSENER STR.	2
		ALTENTREPTOWER STR.	1
		ALT-KAULSDORF	5
		ALT-KAULSDORF / ALT-MAHLSDORF / AM KORNFELD / KRESSENWEG	1
		ALT-KAULSDORF / MÄDEWALDER WEG	1
		ALT-KAULSDORF / MYSLOWITZER STR.	1
		ALT-MAHLSDORF	4
		ALT-MAHLSDORF / LANDSBERGER STR.	1
		ALT-MAHLSDORF / PILGRAMER STR. / STRAÙE 61	2
		ALTONAER STR.	1
		AM NIEDERFELD / EISWEG / ELSENSTR. / KRESSENWEG	3
		AM ROSENHAG	1
		AM ROSENHAG / HÖNOWER STR.	1
		AM SCHLEHDORN / GREIFSWALDER STR.	1
		BANSINER STR.	1
		BAUSDORFSTR.	2
		BAUSDORFSTR. / FREIBURGER STR. / HULTSCHINER DAMM	1
		BERGEDORFER STR. / CHEMNITZER STR.	2
		BODO-UHSE-STR. / CECILIENSTR.	1
		BÖHLENER STR.	1
		BÖHLENER STR. / BÖHLENER STR.	1
		BOIZENBURGER STR.	1
		CAROLA-NEHER-STR.	1
		CHEMNITZER STR.	5
CHEMNITZER STR. / HEERSTR.	3		
CHEMNITZER STR. / MIELTSCHINER STR.	1		
CHEMNITZER STR. / ULMENSTR.	2		
COTTBUSSER STR.	1		
DAHLWITZER STR. / LEMKESTR. / STETTINER STR.	1		

**Unfallörtlichkeiten von Seniorenverkehrsunfällen
in der Direktion 6
nach Polizeiabschnitten und Bezirken(alt)**

2008			
Pol.Abschnitt	Bezirk (alt)	Ort	Anzahl
63	HD	DONIZETTISTR.	1
		DONIZETTISTR. / LANDSBERGER STR.	1
		DORFSTR.	2
		EILENBURGER STR. / BÖHLENER STR.	1
		EISENACHER STR. / GOTHAER STR.	1
		ELSENSTR.	2
		ELSENSTR. / HULTSCHINER DAMM	1
		ERICH-BARON-WEG / HULTSCHINER DAMM	1
		ETKAR-ANDRE-STR.	2
		ETKAR-ANDRE-STR. / NEUE GROTTKAUER STR. / ERICH-KÄSTNER-STR. / GROTTKAUER BRÜCKE	2
		FLORASTR. / LINDERHOFSTR.	1
		FRETTCHENWEG	1
		FRITZ-LANG-STR.	1
		FRITZ-LANG-STR. / HELLERSDORFER STR.	1
		FRITZ-REUTER-STR.	2
		GADEBUSCHER STR.	1
		GIESESTR.	1
		GOTHAER STR.	1
		GOTHAER STR. / COTTBUSSE STR. / ALTE HELLERSDORFER STR.	2
		GREIFSWALDER STR. / LEMKESTR.	1
		GROTTKAUER STR. / INGOLSTÄDTER STR. / HEINRICH-GRÜBER-STR.	1
		GROTTKAUER STR. / RIDBACHER STR.	1
		GÜLZOWER STR.	2
		GÜLZOWER STR. / GUTENBERGSTR. / LION-FEUCHTWANGER-STR.	3
		GÜLZOWER STR. / HELLERSDORFER STR.	3
		GUTENBERGSTR. / BRÜCKENRAMPE AM S-BAHNHOF KAULSDORF	1
		GUTENBERGSTR. / HEINRICH-GRÜBER-STR.	1
		HEINRICH-GRÜBER-PLATZ / BRODAUER STR. / BRÜCKENRAMPE AM S-BAHNHOF KAULSDORF	1
		HEINRICH-GRÜBER-STR.	1
		HELLERSDORFER STR.	1
		HELLERSDORFER STR. / CECILIENSTR.	3
		HELLERSDORFER STR. / FELDBERGER RING	1
		HELLERSDORFER STR. / FELDBERGER RING / NEUE GROTTKAUER STR. / GROTTKAUER BRÜCKE	1
		HELLERSDORFER STR. / HEINRICH-GRÜBER-STR.	1
		HELLERSDORFER STR. / HERTWIGSWALDER STEIG	2
		HELLERSDORFER STR. / KASTANIENALLEE / FGB KASTANIENALLEE	2
		HENNY-PORTEN-STR. / FRITZ-LANG-STR.	1
		HENNY-PORTEN-STR. / QUEDLINBURGER STR. / STENDALER STR.	2
		HERINGSDORFER STR. / BANSINER STR.	1
		HERINGSDORFER STR. / GÜLZOWER STR.	1
HÖNOWER STR.	7		
HÖNOWER STR. / KARLSHAFENER STR.	1		
HÖNOWER STR. / LINDERHOFSTR.	1		
HÖNOWER STR. / PESTALOZZISTR.	1		
HÖNOWER STR. / SUDERMANNSTR.	1		
HÖNOWER STR. / TRESKOWSTR.	5		
HÖNOWER STR. / WILHELMSMÜHLENWEG	2		
HÖNOWER STR. / WODANSTR.	3		
HULTSCHINER DAMM	10		
HULTSCHINER DAMM / KASTANIENALLEE / SEESTR.	1		
HULTSCHINER DAMM / KOHLISSTR.	1		

**Unfallörtlichkeiten von Seniorenverkehrsunfällen
in der DIRECTION 6
nach Polizeiabschnitten und Bezirken(alt)**

2008			
Pol.Abschnitt	Bezirk (alt)	Ort	Anzahl
63	HD	HULTSCHINER DAMM / LUTHERSTR.	1
		HULTSCHINER DAMM / MANNHEIMER STR. / PAUL-WEGENER-STR.	2
		HULTSCHINER DAMM / NEUDAMMER STR.	1
		HULTSCHINER DAMM / RAHNSDORFER STR.	3
		HULTSCHINER DAMM / ROEDERNSTR.	1
		HULTSCHINER DAMM / WILLESTR.	1
		JANUSZ-KORCZAK-STR.	3
		JANUSZ-KORCZAK-STR. / COTTBUSSE STR.	1
		JANUSZ-KORCZAK-STR. / FRITZ-LANG-STR.	1
		JANUSZ-KORCZAK-STR. / HELLERSDORFER STR.	2
		JANUSZ-KORCZAK-STR. / LIL-DAGOVER-GASSE / STENDALER STR.	8
		JANUSZ-KORCZAK-STR. / LYONEL-FEININGER-STR.	1
		KARLSHAFENER STR.	1
		KASTANIENALLEE / SENFTENBERGER STR.	2
		KASTANIENALLEE / ZOSSENER STR.	1
		KAULSDORFER STR.	1
		KOHLISSTR.	1
		KOKOSCHKASTR.	1
		KOKOSCHKASTR. / QUEDLINBURGER STR.	1
		KOLBERGER STR. / SCHONGAUERSTR.	1
		LANDSBERGER CHAUSSEE / STENDALER STR.	4
		LANDSBERGER STR.	1
		LICHTENHAINER STR.	1
		LICHTENHAINER STR. / RIESAER STR. / JENAER STR.	1
		LILY-BRAUN-STR.	3
		LINDERHOFSTR.	1
		LOUIS-LEWIN-STR.	1
		LUDWIGSLUSTER STR. / HERINGSDORFER STR.	2
		MÄDEWALDER WEG	1
		MITTENWALDER STR. / TEUPITZER STR.	1
		MYSLOWITZER STR.	2
		MYSLOWITZER STR. / PLANITZSTR.	1
		MYSLOWITZER STR. / WILHELMSMÜHLENWEG	1
		NAUMBURGER RING	1
		NEUENHAGENER STR. / WILHELMSMÜHLENWEG	1
		OSCHATZER RING	1
		PARISER STR. / ROEDERNSTR. / WIELANDSTR.	1
		PESTALOZZISTR.	1
		PILGRAMER STR.	2
		PILSENER STR.	1
		RAHNSDORFER STR. / RÖBELER WEG	1
		RANDWEG / SCHLEIPFUHLWEG	1
		RIDBACHER STR. / HEINRICH-GRÜBER-STR.	3
		RIDBACHER STR. / SUDERMANNSTR.	1
		RIDBACHER STR. / WERNERSTR.	2
		RIESAER STR.	1
		RIESAER STR. / GEITHAINER STR.	1
RIESAER STR. / MITTWEIDAER STR.	1		
RIESAER STR. / NOSSENER STR. / MARK-TWAIN-STR.	1		
RIESAER STR. / OELSNITZER STR. / HEIDENAUER STR.	2		
RIESAER STR. / STENDALER BRÜCKE	1		
ROSA-VALETTI-STR. / HULTSCHINER DAMM	2		
SCHÖNHERRSTR. / TSCHUDISTR.	1		

**Unfallörtlichkeiten von Seniorenverkehrsunfällen
in der Direktion 6
nach Polizeiabschnitten und Bezirken(alt)**

2008			
Pol.Abschnitt	Bezirk (alt)	Ort	Anzahl
63	HD	SENFTEBERGER STR.	1
		STENDALER STR.	1
		TANGERMÜNDER STR.	2
		TANGERMÜNDER STR. / QUEDLINBURGER STR.	2
		TANGERMÜNDER STR. / ZOSSENER STR. / STENDALER STR.	1
		TETEROWER RING / CECILIENSTR.	1
		TEUPITZER STR. / LANDSBERGER CHAUSSEE	1
		TOLLENSESTR. / CECILIENSTR.	1
		UCKERMARKSTR.	1
		WEIßENFELSER STR. / BÖHLENER STR. / LOUIS-LEWIN-STR.	2
		WEIßENFELSER STR. / SCHÖNBURGER STR.	1
		WERNERSTR.	3
		ZOSSENER STR.	2
		Verkehrsunfälle im Bezirk HD	
Verkehrsunfälle im A 63			253
64	LB	ALFRED-JUNG-STR.	4
		ALFRED-KOWALKE-STR.	1
		ALFRED-KOWALKE-STR. / FRANZ-METT-STR.	3
		ALFREDSTR. / FANNINGERSTR. / ROEDELIUSPLATZ	1
		ALFREDSTR. / FRANKFURTER ALLEE	4
		ALLEE DER KOSMONAUTEN	2
		ALT-FRIEDRICHSFELDE	7
		AM CARLSGARTEN / WANDLITZSTR. / TRESKOWALLEE	2
		AM CONTAINERBAHNHOF / MÖLLENDORFFSTR.	2
		AM TIERPARK	5
		AM TIERPARK / ALFRED-KOWALKE-STR.	1
		AM TIERPARK / AM TIERPARK	1
		AM TIERPARK / RHINSTR. / ALT-FRIEDRICHSFELDE	7
		AM TIERPARK / SEWANSTR.	2
		ARCHIBALDWEG / LEOPOLDSTR.	2
		ARENSWEG / LANDSBERGER ALLEE	2
		ARTHUR-WEISBRODT-STR. / MAX-BRUNNOW-STR.	2
		ATZPODIENSTR.	1
		ATZPODIENSTR. / FRANKFURTER ALLEE	1
		BAIKALSTR. / BALATONSTR. / VOLKRADSTR.	3
		BALATONSTR.	2
		BERNHARD-BÄSTLEIN-STR.	2
		BERNHARD-BÄSTLEIN-STR. / WEIßENSEER WEG / FENNPFUHL	1
		BLOCKDAMMWEG / KÖPENICKER CHAUSSEE	1
		BORNITZSTR. / RUSCHESTR.	2
		BORNITZSTR. / SIEGFRIEDSTR.	1
		BOXHAGENER STR. / HIRSCHBERGER STR. / KYNASTSTR. / MARKTSTR.	3
		BREHMSTR.	1
		BUCHBERGER STR.	2
		BUCHBERGER STR. / FRANKFURTER ALLEE	4
		BUCHBERGER STR. / SCHULZE-BOYSEN-STR.	1
		BUGGENHAGENSTR. / ERICH-KUTTNER-STR.	1
		BUGGENHAGENSTR. / KARL-LADE-STR.	1
		CÄSARSTR.	2
		CHARLOTTENSTR. / ALT-FRIEDRICHSFELDE	1
		DATHEPROMENADE / OTTO-SCHMIRGAL-STR. / ERIESEERING	1
		DIETLINDESTR.	1

**Unfallörtlichkeiten von Seniorenverkehrsunfällen
in der Direktion 6
nach Polizeiabschnitten und Bezirken(alt)**

2008			
Pol.Abschnitt	Bezirk (alt)	Ort	Anzahl
64	LB	DIETLINDESTR. / GOTLINDESTR.	1
		DIETLINDESTR. / ORTLIEBSTR.	1
		DOLGENSEESTR.	4
		DOLGENSEESTR. / SEWANSTR.	5
		DÖNHOFFSTR.	2
		DÖNHOFFSTR. / HENTIGSTR.	1
		DÖNHOFFSTR. / SANGEALLEE / WALLENSTEINSTR.	1
		DÖNHOFFSTR. / TRESKOWALLEE	4
		DOROTHEASTR. / GODESBERGER STR. / TRESKOWALLEE	1
		DOROTHEASTR. / LISZTSTR. / MARKSBURGSTR. / SANGEALLEE	1
		DOTTISTR. / RUSCHESTR.	1
		DRACHENFELSSTR.	1
		DRACHENFELSSTR. / RHEINSTEINSTR.	1
		EGGERSDORFER STR.	1
		EHRENFELSSTR.	1
		EHRENFELSSTR. / RHEINSTEINSTR. / TRESKOWALLEE	3
		EHRENFELSSTR. / STOLZENFELSSTR. / VERLÄNGERTE WALDOWALLEE / WALDOWALLEE / WIESEN	1
		EHRlichSTR. / GRIMNITZSTR.	1
		EHRlichSTR. / LEHNDORFFSTR.	3
		EHRlichSTR. / LIEPNITZSTR.	1
		EHRlichSTR. / MÜRITZSTR.	1
		EHRlichSTR. / TRESKOWALLEE	5
		EINBECKER STR.	2
		EINBECKER STR. / MARIE-CURIE-ALLEE	1
		EINBECKER STR. / WEITLINGSTR. / WÖNNICHSTR.	1
		EITELSTR.	1
		EITELSTR. / SOPHIENSTR.	1
		ELFRIEDE-TYGÖR-STR.	1
		ELLI-VOIGT-STR.	1
		EMMA-IHRER-STR. / HAUPTSTR. / SCHLICHTALLEE	1
		ERICH-KURZ-STR.	1
		FANNINGERSTR. / SIEGFRIEDSTR.	1
		FERDINAND-SCHULTZE-STR. / LANDSBERGER ALLEE	1
		FISCHERSTR.	1
		FISCHERSTR. / NÖLDNERSTR. / SCHLICHTALLEE	2
		FRANKFURTER ALLEE	8
		FRANKFURTER ALLEE / GÜRTELSTR. / MÖLLENDORFFSTR.	5
		FRANKFURTER ALLEE / HUBERTUSSTR.	5
		FRANKFURTER ALLEE / MAGDALENENSTR.	2
		FRANKFURTER ALLEE / ROSENFELDER STR. / ALT-FRIEDRICHSFELDE	3
		FRANKFURTER ALLEE / RUSCHESTR. / SCHULZE-BOYSEN-STR.	8
		FRANZ-JACOB-STR.	3
		FRANZ-JACOB-STR. / KARL-LADE-STR.	1
FRANZ-METT-STR.	3		
FRIEDA STR. / WÖNNICHSTR.	1		
GENSINGER STR.	2		
GENSINGER STR. / ALT-FRIEDRICHSFELDE	1		
GENSINGER STR. / GENSINGER STR.	1		
GISELA STR. / LEOPOLDSTR.	1		
GLASCHKESTR. / MAGDALENENSTR. / NORMANNENSTR. / ROEDELIIUSPLATZ	1		
GOTLINDESTR.	1		
GOTLINDESTR. / RUSCHESTR.	1		
GREGOROVIIUSWEG / TRESKOWALLEE	3		

**Unfallörtlichkeiten von Seniorenverkehrsunfällen
in der Direktion 6
nach Polizeiabschnitten und Bezirken(alt)**

2008			
Pol.Abschnitt	Bezirk (alt)	Ort	Anzahl
64	LB	HAGENSTR. / RÜDIGERSTR.	1
		HARNACKSTR. / COPPISTR.	1
		HAUFFSTR. / PFARRSTR.	1
		HAUPTSTR.	6
		HAUPTSTR. / KARLSHORSTER STR.	5
		HENTIGSTR. / MARKSBURGSTR.	1
		HERBERT-TSCHÄPE-STR.	1
		HERZBERGSTR.	3
		HERZBERGSTR. / PAUL-ZOBEL-STR.	1
		HERZBERGSTR. / VULKANSTR.	1
		HERZBERGSTR. / WEIßENSEER WEG / MÖLLENDORFFSTR.	1
		HIRSCHBERGER STR. / SCHREIBERHAUER STR.	2
		HOHENSCHÖNHAUSER STR.	1
		HOHENSCHÖNHAUSER STR. / JUDITH-AUER-STR. / VOLKSPARK PRENZLAUER BERG	2
		HÖNOWER STR. / WALDOWALLEE / TRESKOWALLEE	2
		HORTERWEG / ROBERT-SIEWERT-STR.	1
		ILSESTR.	3
		ILSESTR. / MARKSBURGSTR. / WALKÜRENSTR.	1
		IRENENSTR.	1
		IRENENSTR. / WÖNNICHSTR.	1
		JOSEF-ORLOPP-STR.	4
		JOSEF-ORLOPP-STR. / SIEGFRIEDSTR.	2
		JOSEF-ORLOPP-STR. / STORKOWER STR. / MÖLLENDORFFSTR.	5
		JUDITH-AUER-STR. / FRANZ-JACOB-STR. / LANDSBERGER ALLEE	3
		JUNKER-JÖRG-STR.	1
		KARLSHORSTER STR. / MARKTSTR. / PFARRSTR. / TÜRRSCHMIDTSTR.	1
		KARLSHORSTER STR. / NÖLDNERSTR.	2
		KASKELSTR. / PFARRSTR.	1
		KASKELSTR. / SPITTASTR.	1
		KÖNIGSWINTERSTR.	1
		KÖNIGSWINTERSTR. / RHEINSTEINSTR.	1
		KÖPENICKER ALLEE	1
		KÖPENICKER ALLEE / VERLÄNGERTE WALDOWALLEE	1
		KÖPENICKER CHAUSSEE	1
		KÖPITZER STR. / ALT-FRIEDRICHSFELDE	1
		KRAETKESTR. / RUMMELSBURGER STR.	1
		KRIEMHILDSTR. / RÜDIGERSTR.	1
		KUBORNSTR.	1
		KURZE STR. / ALFRED-KOWALKE-STR.	2
		LANDSBERGER ALLEE	10
		LANDSBERGER ALLEE / WEIßENSEER WEG / FENNPFUHL	10
		LICHTENBERGER BRÜCKE	2
		LIEPNITZSTR.	3
LOEPERPLATZ / SCHEFFELSTR. / MÖLLENDORFFSTR.	1		
LÖWENBERGER STR. / ALT-FRIEDRICHSFELDE	1		
LÜCKSTR.	1		
LÜCKSTR. / NÖLDNERPLATZ / NÖLDNERSTR.	2		
LÜCKSTR. / RUMMELSBURGER STR. / SEWANSTR.	2		
LÜCKSTR. / WEITLINGSTR.	2		
LÜCKSTR. / WÖNNICHSTR.	1		
MARGARETENSTR. / METASTR.	1		
MARGARETENSTR. / WEITLINGSTR.	3		
MARGARETENSTR. / WÖNNICHSTR.	1		

**Unfallörtlichkeiten von Seniorenverkehrsunfällen
in der DIRECTION 6
nach Polizeiabschnitten und Bezirken(alt)**

2008			
Pol.Abschnitt	Bezirk (alt)	Ort	Anzahl
64	LB	MARKSBURGSTR. / TRESKOWALLEE	3
		MARKTSTR.	1
		MARKTSTR. / SCHREIBERHAUER STR.	1
		MASSOWER STR.	1
		MAX-BRUNNOW-STR. / FRANZ-JACOB-STR.	1
		MAX-BRUNNOW-STR. / STORKOWER STR.	2
		MELLEENSEESTR.	1
		MELLEENSEESTR. / DOLGENSEESTR.	1
		MELLEENSEESTR. / SEWANSTR.	1
		MOLDAUSTR.	1
		MOLDAUSTR. / VOLKRADSTR.	1
		MÖLLENDORFFSTR.	6
		MONIMBOPLATZ / EINBECKER STR. / FRANKFURTER ALLEE / SKANDINAVISCHER STR.	2
		MÜNSTERLANDSTR. / WEITLINGSTR.	1
		NÖLDNERSTR.	2
		NORMANNENSTR. / RATHAUSSTR. / MÖLLENDORFFSTR.	1
		NORMANNENSTR. / RUSCHESTR.	2
		ODINSTR.	1
		ONTARIOSEESTR.	1
		OTTO-SCHMIRGAL-STR.	2
		PARKAUE / AM STADTPARK	1
		PARKAUE / MÖLLENDORFFSTR.	1
		PAUL-GESCHE-STR.	1
		PAUL-JUNIUS-STR.	1
		PFARRSTR. / WIESENWEG / SCHULZE-BOYSEN-STR.	3
		RATHAUSSTR. / RUDOLF-REUSCH-STR.	1
		RHEINSTEINSTR.	1
		RHENSER WEG / WALDOWALLEE	1
		RHINSTR.	2
		RHINSTR. / ROSENFELDER RING / SEDDINER STR.	5
		RIBBECKER STR. / RUMMELSBURGER STR. / VOLKRADSTR.	2
		ROBERT-SIEWERT-STR.	1
		ROBERT-UHRIG-STR. / ALT-FRIEDRICHSFELDE	2
		ROBERT-UHRIG-STR. / ZACHERTSTR.	2
		RÖMERWEG	1
		RÖMERWEG / TRESKOWALLEE	2
		RÜDIGERSTR. / WOTANSTR.	1
		RUDOLF-GROSSE-STR.	1
		RUDOLF-SEIFFERT-STR.	4
		RUDOLF-SEIFFERT-STR. / RUDOLF-SEIFFERT-STR.	1
		RUMMELSBURGER STR.	4
		RUMMELSBURGER STR. / ROBERT-UHRIG-STR.	2
		RUMMELSBURGER STR. / SEWANSTR.	2
		RUSCHESTR.	4
		RUSCHESTR. / RUTNIKSTR.	1
		RUTNIKSTR. / MÖLLENDORFFSTR.	1
		S-BHF. BETRIEBSBAHNHOF RUMMELSBURG	1
		SCHEFFELSTR.	1
		SCHLICHTALLEE	1
		SCHULZE-BOYSEN-STR.	3
SCHWARZMEERSTR. / VOLKRADSTR.	2		
SEDDINER STR.	1		
SEWANSTR.	11		

**Unfallörtlichkeiten von Seniorenverkehrsunfällen
in der Direktion 6
nach Polizeiabschnitten und Bezirken(alt)**

2008			
Pol.Abschnitt	Bezirk (alt)	Ort	Anzahl
64	LB	SEWANSTR. / MICHIGANSEESTR.	1
		SEWANSTR. / ONTARIOSEESTR.	1
		SEWANSTR. / SEWANSTR.	1
		SIEGFRIEDSTR.	4
		SIEGFRIEDSTR. / LIEBENWALDER STR. / LANDSBERGER ALLEE	8
		STADTHAUSSTR. / TÜRRSCHMIDTSTR.	1
		STOLZENFELSSTR. / TRESKOWALLEE	3
		STORKOWER STR.	2
		STORKOWER STR. / ALFRED-JUNG-STR.	1
		STORKOWER STR. / RUDOLF-SEIFFERT-STR.	3
		STORKOWER STR. / STORKOWER STR.	2
		STORKOWER STR. / THAERSTRÄßENBRÜCKE	4
		TRESKOWALLEE	9
		VOLKRADSTR.	4
		VOLKRADSTR. / SEWANSTR.	1
		VULKANSTR. / ELLI-VOIGT-STR.	2
		VULKANSTR. / LANDSBERGER ALLEE	2
		WALDOWALLEE	5
		WALDOWALLEE / TRESKOWALLEE	4
		WANDLITZSTR.	1
		WARTENBERGSTR. / WILHELM-GUDDORF-STR.	1
		WEIßENSEER WEG	1
		WEITLINGSTR.	2
WILHELM-GUDDORF-STR.	1		
WILHELM-GUDDORF-STR. / SCHULZE-BOYSEN-STR.	1		
ZACHERTSTR.	1		
Verkehrsunfälle im Bezirk LB			459
Verkehrsunfälle im A 64			459
65	TP	ABRAM-JOFFE-STR. / PFARRER-GOOSMANN-STR. / GROß-BERLINER DAMM	3
		ADLERGESTELL	12
		ADLERGESTELL / DÖRPFELDSTR. / RUDOWER CHAUSSEE	4
		ADLERGESTELL / GLIENICKER WEG / KÖPENICKER STR.	19
		ADLERGESTELL / RADICKESTR.	17
		ADLERGESTELL / SEIDENBAUSTR.	3
		ALBERT-EINSTEIN-STR.	1
		ALBERT-EINSTEIN-STR. / AM STUDIO	1
		ALBERT-EINSTEIN-STR. / ERNST-RUSKA-UFER	1
		ALBERT-EINSTEIN-STR. / MAGNUSSTR.	1
		ALBERT-EINSTEIN-STR. / VOLMERSTR.	1
		ALBINEAPLATZ / STERN DAMM / WINCKELMANNSTR.	2
		ALTER SCHÖNEFELDER WEG / KÖPENICKER STR. / RUDOWER STR.	2
		ALT-TREPTOW	1
		ALT-TREPTOW / BULGARISCHE STR. / NEUE KRUGALLEE / PLÄNTERWALD / TREPTOWER PARK	4
		ALT-TREPTOW / PUSCHKINALLEE / PLATZ AM SPREETUNNEL / TREPTOWER PARK	1
		AM FALKENBERG	2
		AM FALKENBERG / BRUNO-TAUT-STR.	2
		AM FALKENBERG / FALKENBRUNNSTR.	2
		AM FALKENBERG / ROSESTR.	1
		AM GARTENSTADTWEG	1
		AM GRÜNEN ANGER / GREIFSTR.	1
		AM GRÜNEN ANGER / PILOTENSTR.	1
AM STUDIO / KÖPENICKER STR.	4		

**Unfallörtlichkeiten von Seniorenverkehrsunfällen
in der Direktion 6
nach Polizeiabschnitten und Bezirken(alt)**

2008			
Pol.Abschnitt	Bezirk (alt)	Ort	Anzahl
65	TP	AM TREPTOWER PARK	5
		AM TREPTOWER PARK / BULGARISCHE STR. / KÖPENICKER LANDSTR.	2
		AM TREPTOWER PARK / KARPFFENTEICHSTR. / TREPTOWER PARK	2
		AM TREPTOWER PARK / LUDWIG-RICHTER-STR.	1
		AM TREPTOWER PARK / MATTHESSTR.	3
		AM TREPTOWER PARK / MOOSDORFSTR. / TREPTOWER PARK	1
		AN DEN TREPTOWERS	2
		ANNA-NEMITZ-BRÜCKE / NEUE SPÄTHSTR. / A 113 BAB AUTOBAHNZUBRINGER DRESDEN / 113	1
		ANNA-SEGHERS-STR.	2
		ARNDTSTR.	1
		ARTHUR-MÜLLER-STR. / STRAÙE AM FLUGPLATZ	1
		AUERSWALDSTR. / SCHÖNEFELDER CHAUSSEE	1
		BÄRENLAUCHSTR. / OBERSPREESTR.	1
		BAUMSCHULENSTR.	8
		BAUMSCHULENSTR. / FORSTHAUSALLEE	3
		BAUMSCHULENSTR. / FRAUENLOBSTR.	1
		BAUMSCHULENSTR. / KÖPENICKER LANDSTR.	2
		BAUMSCHULENSTR. / NEUE KRUGALLEE / PLÄNTERWALD	2
		BEHRINGSTR. / MARIENTALER STR.	1
		BESENBINDERSTR. / KÖPENICKER STR. / SEMMELWEISSTR.	2
		BINSWANGERSTEIG / DAHMESTR.	1
		BIRNENWEG / ORTOLFSTR. / VENUSSTR.	1
		BOHNSDORFER WEG / KÖPENICKER STR. / LIANENWEG / SCHÖNEFELDER CHAUSSEE	1
		BOUCHESTR.	1
		BOUCHESTR. / AM TREPTOWER PARK / PUSCHKINALLEE	2
		BOUCHESTR. / KARL-KUNGER-STR.	1
		BRITZER ALLEE / SPÄTHSTR.	2
		BRITZER STR. / HAINSTR. / SCHNELLERSTR.	2
		BRUNO-TAUT-STR.	5
		BÜCHNERWEG / NIPKOWSTR.	1
		BUNTZELSTR.	6
		BUNTZELSTR. / GROTTIEWITZSTR. / SCHULZENDORFER STR. / WALTERSDORFER STR.	1
		BUNTZELSTR. / RICHTERSTR.	1
		BUNTZELSTR. / SAUSENBERGER STR.	1
		DAHMESTR.	1
		DAHMESTR. / AM PLUMPENGRABEN	1
		DAHMESTR. / LESCHNITZER STR.	1
		DAHMESTR. / SCHULZENDORFER STR.	2
		DAMMWEG	1
		DAMMWEG / BERGAUSTR.	1
		DAMMWEG / ERICH-LODEMANN-STR.	1
		DAMMWEG / KÖPENICKER LANDSTR.	2
		DANKMARSTEIG / SCHÖNEFELDER CHAUSSEE	1
		DORFPLATZ	1
		DÖRPFELDSTR.	1
		DÖRPFELDSTR. / FRIEDENSTR.	1
		DÖRPFELDSTR. / GELLERTSTR.	1
DÖRPFELDSTR. / HACKENBERGSTR.	2		
DÖRPFELDSTR. / HANDJERYSTR.	1		
ECKSTEINWEG / STERNDAMM	1		
EICHBUSCHALLEE	1		

**Unfallörtlichkeiten von Seniorenverkehrsunfällen
in der Direktion 6
nach Polizeiabschnitten und Bezirken(alt)**

2008			
Pol.Abschnitt	Bezirk (alt)	Ort	Anzahl
65	TP	EICHBUSCHALLEE / ERICH-LODEMANN-STR.	1
		EICHBUSCHALLEE / KÖPENICKER LANDSTR.	1
		EISBLUMENSTEIG	1
		EISENHUTWEG	1
		EKKEHARDSTR.	1
		EKKEHARDSTR. / LUDWIG-KLAPP-STR.	2
		ELLERNWEG	2
		ELLERNWEG / OSTSTR.	1
		ELLERNWEG / STERN DAMM / WALDSTR. / JOHANNISTHALER PARK	1
		ELSENSTR. / AM TREPTOWER PARK	5
		ELSENSTR. / AN DEN TREPTOWERS / HOFFMANNSTR.	2
		ELSENSTR. / BEERMANNSTR.	3
		ELSENSTR. / KARL-KUNGER-STR.	1
		ELSENSTR. / PUSCHKINALLEE	8
		ELSTERSTR. / KRUMME STR. / WALTERSDORFER STR.	1
		ENGELHARDSTR. / PILOTENSTR.	1
		ERICH-LODEMANN-STR.	2
		ERIKASTR. / HARTRIEGELSTR.	1
		ERNST-AUGUSTIN-STR. / AM STUDIO	1
		ERNST-RUSKA-UFER	1
		ERNST-RUSKA-UFER / A 113 BAB AUTOBAHNZUBRINGER DRESDEN / 113 ZB DRESDEN AS ADLER	1
		ERNST-RUSKA-UFER / KÖPENICKER STR. / ALTGLIENICKER BRÜCKE (TELTOWKANAL)	3
		ERNST-RUSKA-UFER / WEGEDORNSTR. / TELTOWKANALBRÜCKE	1
		FANNY-ZOBEL-BRÜCKE / JOHANNISTHALER CHAUSSEE / A 113 BAB AUTOBAHNZUBRINGER DRESD	1
		FENNSTR. / SCHNELLERSTR.	2
		FIELITZSTR. / MEGEDEST.	1
		FLORASTR. / SANDBACHER WEG	1
		FORSTHAUSALLEE	2
		FRAUENLOBSTR.	6
		FRAUENLOBSTR. / HEIDEKAMPWEG / RINKARTSTR.	1
		FREYSTADTER WEG / OBERSPREESTR.	1
		FRIEDENSTR.	1
		FRIEDLANDER STR.	1
		FRIEDLANDER STR. / OBERSPREESTR.	1
		FRIEDLANDER STR. / WASSERMANNSTR.	1
		GALILEISTR.	2
		GARTENSTADTWEG	1
		GENOSSENSCHAFTSSTR.	1
		GERMANENSTR.	1
		GERMANENSTR. / ROSESTR.	1
		GERMANENSTR. / SALIERSTR.	1
		GLIENICKER WEG	7
		GLIENICKER WEG / ANNA-SEGHERS-STR.	1
GLIENICKER WEG / NIPKOWSTR.	1		
GLIENICKER WEG / ZINSGUTSTR.	1		
GROß-BERLINER DAMM / RUDOWER CHAUSSEE	2		
GROß-BERLINER DAMM / STERN DAMM	2		
GRÜNAUER STR. / KELTENSTEIG	1		
GRÜNBERGALLEE	4		
GRÜNBERGALLEE / SCHWALBENWEG / SCHNELLSTR.(B 96A)	5		
HACKENBERGSTR.	1		

**Unfallörtlichkeiten von Seniorenverkehrsunfällen
in der Direktion 6
nach Polizeiabschnitten und Bezirken(alt)**

2008			
Pol.Abschnitt	Bezirk (alt)	Ort	Anzahl
65	TP	HAGEDORNSTR.	2
		HANDJERYSTR.	2
		HANDJERYSTR. / RADICKESTR.	2
		HARTRIEGELSTR.	1
		HAUSHOFERSTR. / KOSCHATWEG	1
		HEIDEKAMPWEG / RINKARTSTR.	1
		HEIDEKAMPWEG / WOHLGEMUTHSTR.	1
		HEINRICH-MIRBACH-STR. / VEREINSSTR.	1
		HERRENHAUSSTR. / KÖNIGSHEIDEWEG	1
		HOEVELSTR. / STERNDAMM	1
		HUSSTR.	1
		JOACHIMSTR. / SCHULZENDORFER STR.	1
		JOHANNES-SASSE-RING / EISENHUTWEG	1
		JOHANNISTHALER CHAUSSEE	1
		JOHANNISTHALER CHAUSSEE / KÖNIGSHEIDEWEG	2
		JORDANSTR.	1
		KARLSHORSTER STR.	3
		KARLSHORSTER STR. / RIXDORFER STR.	1
		KARLSHORSTER STR. / SCHNELLERSTR.	14
		KIEFHOLZSTR.	9
		KIEFHOLZSTR. / BAUMSCHULENSTR.	5
		KIEFHOLZSTR. / DAMMWEG	3
		KIEFHOLZSTR. / ELSENSTR.	1
		KIEFHOLZSTR. / HÄNSELSTR.	1
		KIEFHOLZSTR. / HOHENBIRKER WEG / MARIENTALER STR.	1
		KIEFHOLZSTR. / KGA ZUFRIEDENHEIT / PUDERSTR.	2
		KIEFHOLZSTR. / MOSISCHSTR.	1
		KIEFHOLZSTR. / RINKARTSTR.	1
		KIEFHOLZSTR. / RIXDORFER STR. / SÜDOSTALLEE	5
		KIEFHOLZSTR. / WILDENBRUCHSTR.	1
		KIRSCHWEG / BOHNSDORFER CHAUSSEE	1
		KLINGERSTR. / LEIBLSTR. / KGA TREPTOWS RUH	1
		KÖLLNISCHE STR.	1
		KÖNIGSHEIDEWEG / SEGELFLIEGERDAMM	1
		KÖNIGSHEIDEWEG / STERNDAMM	1
		KÖPENICKER LANDSTR.	6
		KÖPENICKER LANDSTR. / RODELBERGWEG	1
		KÖPENICKER STR.	4
		LIGUSTERWEG	2
		LIGUSTERWEG / AGAVENSTEIG	1
		LIGUSTERWEG / SPÄTHSTR.	1
		LINDENSTR. / WALTERSDORFER STR.	1
		LINDHORSTWEG / STERNDAMM	2
		MASSANTEBRÜCKE / HERMANN-GLADENBECK-BRÜCKE / STUBENRAUCHSTR. / A 113 BAB AUTOBAH	1
		MERLITZSTR. / GROß-BERLINER DAMM	1
		MICHAEL-BRÜCKNER-STR.	2
		MICHAEL-BRÜCKNER-STR. / ADLERGESTELL	1
		MICHAEL-BRÜCKNER-STR. / BRITZER STR. / FENNSTR.	6
		MICHAEL-BRÜCKNER-STR. / BRÜCKENSTR. / SCHNELLERSTR.	3
		MICHAEL-BRÜCKNER-STR. / HASSELWERDERSTR.	4
MICHAEL-BRÜCKNER-STR. / SPREESTR.	1		
MICHAEL-BRÜCKNER-STR. / STERNDAMM	4		
MOOSSTR. / OBERSPREESTR. / KGA NIEDERSCHÖNEWEIDE	2		

**Unfallörtlichkeiten von Seniorenverkehrsunfällen
in der Direktion 6
nach Polizeiabschnitten und Bezirken(alt)**

2008			
Pol.Abschnitt	Bezirk (alt)	Ort	Anzahl
65	TP	MÖRIKESTR.	1
		MÜHLBERGSTR.	1
		NEUE KRUGALLEE / RODELBERGWEG	1
		NEUE KRUGALLEE / WILLI-SÄNGER-STR. / PLÄNTERWALD	1
		NEWTONSTR. / GOTTFRIED-LEIBNIZ-STR. / RUDOWER CHAUSSEE	1
		NIPKOWSTR. / OTTO-FRANKE-STR.	1
		ORTOLFSTR.	1
		ORTOLFSTR. / BLINDSCHLEICHENGANG / VENUSSTR.	2
		ORTOLFSTR. / WEGEDORNSTR.	1
		OTTO-FRANKE-STR. / ANNA-SEGHES-STR.	3
		PARADIESSTR.	2
		PARADIESSTR. / SCHNELLSTR.(B 96A)	3
		PARCHWITZER STR.	1
		PFARRWÖHRDE / RUDOWER STR.	1
		PFARRWÖHRDE / SEMMELWEISSTR.	1
		PIETSCHKERSTR.	1
		PLATANENWEG	1
		PREUßENSTR. / ROSESTR.	1
		PREUßENSTR. / SUEVENSTR.	1
		PUDERSTR. / STUCKSTR.	1
		PUSCHKINALLEE	3
		PUSCHKINALLEE / PARKWEG / TREPTOWER PARK	1
		RADENZER STR. / SÜDOSTALLEE	1
		RADICKESTR.	1
		RICHTERSTR.	1
		RICHTERSTR. / BRUNO-TAUT-STR.	2
		RODELBERGWEG / SCHEIBLERSTR.	1
		RUDOWER CHAUSSEE / WEGEDORNSTR.	1
		RUDOWER STR.	2
		RUDOWER STR. / SCHNELLERSTR.	2
		RUDOWER STR. / WEGEDORNSTR.	1
		SANDBACHER WEG / SCHULZENDORFER STR.	1
		SCHNELLERSTR.	17
		SCHNELLSTR.(B 96A) / 113 AD TREPTOW AUSF N ZUBRINGERSTR (NÖRDL)	1
		SCHNELLSTR.(B 96A) / 113 AD TREPTOW EINF V ZUBRINGERSTR (NÖRDL)	1
		SCHÖNEFELDER CHAUSSEE	5
		SCHÖNEFELDER CHAUSSEE / SIRIUSSTR.	2
		SCHÖNEFELDER CHAUSSEE / URANUSSTR.	1
		SEGELFLIEGERDAMM	3
		SEGELFLIEGERDAMM / TRÜTZSCHLERSTR.	2
		SEMMELWEISSTR.	2
		SIRIUSSTR.	1
		SONNENALLEE / BAUMSCHULENSTR. / HEIDEKAMPWEG / SÜDOSTALLEE	8
		SPÄTHSTR.	2
		SPRINGBORNSTR.	4
		STAUDENWEG	1
		STERNDAMM	5
		STERNDAMM / STERNDAMM	1
		STERNDAMM / SÜDOSTALLEE	2
		STERNDAMM / TRÜTZSCHLERSTR.	1
STUBENRAUCHSTR.	1		
STUBENRAUCHSTR. / EISENHUTWEG / SPRINGBORNSTR.	1		
STUBENRAUCHSTR. / SEGELFLIEGERDAMM / STRAÙE AM FLUGPLATZ	1		

**Unfallörtlichkeiten von Seniorenverkehrsunfällen
in der Direktion 6
nach Polizeiabschnitten und Bezirken(alt)**

2008			
Pol.Abschnitt	Bezirk (alt)	Ort	Anzahl
65	TP	STUBENRAUCHSTR. / STERNDAMM	1
		STUBENRAUCHSTR. / STUBENRAUCHSTR.	1
		STUBENRAUCHSTR. / WINCKELMANNSTR.	1
		SÜDOSTALLEE	2
		THOMAS-MÜNTZER-STR.	1
		VENUSSTR.	2
		VOLMERSTR. / ERNST-RUSKA-UFER	1
		WALDSTR.	2
		WALTERSDORFER STR.	2
		WASSERMANNSTR. / RADICKESTR.	3
		WEGEDORNSTR.	1
		WEIDENWEG	1
		WOHLGEMUTHSTR.	1
		WOLFMARSTEIG / MITTELWEG	1
Verkehrsunfälle im Bezirk TP			509
Verkehrsunfälle im A 65			509
66	KP	ADLERGESTELL	12
		ADLERGESTELL / ALT-SCHMÖCKWITZ	1
		ADLERGESTELL / GODBERSENSTR.	1
		ADLERGESTELL / GRAUAMMERPFAD	1
		ADLERGESTELL / RABINDRANATH-TAGORE-STR.	1
		ADLERGESTELL / RICHTERSTR. / WASSERSPORTALLEE	8
		ADLERGESTELL / SCHAPPACHSTR. / FORSTAMT KÖPENICK REVIERFÖRSTEREI SCHMÖCKWITZ	3
		ADLERGESTELL / VETSCHAUER ALLEE	3
		ADLERGESTELL / WERNSDORFER STR.	1
		AHORNALLEE / FÜRSTENWALDER DAMM	2
		AHORNWEG / FÜRSTENWALDER DAMM	2
		ALBERT-SCHWEITZER-STR.	1
		ALFRED-RANDT-STR.	1
		ALTER FISCHERWEG	1
		ALTER FISCHERWEG / STRAÙE NACH FICHTENAU / BAHNHAUS RAHNSDORF	2
		ALTER MARKT / LANDJÄGERSTR. / LANDJÄGERBRÜCKE	1
		ALT-KÖPENICK / FREIHEIT / KIRCHSTR. / LUISENHAIN	2
		ALT-KÖPENICK / LAURENZSTR.	1
		ALT-KÖPENICK / MÜGGELHEIMER STR. / LUISENHAIN / LANGE BRÜCKE (DAHME)	3
		ALT-MÜGGELHEIM	2
		ALT-MÜGGELHEIM / SOBERNHEIMER STR.	1
		AM BAHNDAMM	3
		AM GOLDMANNPARK	1
		AM KRUSENICK	1
		AM KRUSENICK / FRIEDRICHSHAGENER STR.	1
		AM SPIELPLATZ / FLIEDERSTR.	1
		AM WALDE / RUMMELSBURGER LANDSTR. / WEG 7	1
		AM WIESENRAIN	1
		AM WILDBUSCH / TONGRUBENWEG	1
		AMTSSTR. / MÜGGELHEIMER STR.	2
		AN DER WUHLHEIDE	9
		AN DER WUHLHEIDE / EDISONSTR. / ROEDERNSTR. / RUMMELSBURGER STR. / TRESKOWALLEE	4
		AN DER WUHLHEIDE / KÖPENICKER ALLEE / FORSTAMT KÖPENICK REVIERFÖRSTEREI WUHLHEID	9
		AN DER WUHLHEIDE / NIXENSTR.	4

**Unfallörtlichkeiten von Seniorenverkehrsunfällen
in der Direktion 6
nach Polizeiabschnitten und Bezirken(alt)**

2008			
Pol.Abschnitt	Bezirk (alt)	Ort	Anzahl
66	KP	ANEMONENSTR. / FLIEDERSTR.	2
		ANNENALLEE	1
		ANNENALLEE / BAHNHOFSTR.	2
		ANNENALLEE / CARDINALPLATZ	1
		ANNENALLEE / HÄMMERLINGSTR.	2
		ANNENALLEE / JOACHIMSTR.	1
		AßMANNSTR.	1
		AßMANNSTR. / BÖLSCHESTR.	1
		BAHNHOFSTR.	13
		BAHNHOFSTR. / ELCKNERPLATZ	5
		BAHNHOFSTR. / FRIEDRICHSHAGENER STR.	5
		BAHNHOFSTR. / KINZERALLEE	2
		BAHNHOFSTR. / LINDENSTR.	7
		BAHNHOFSTR. / PARRISIUSSTR.	4
		BAHNHOFSTR. / SEELENBINDERSTR.	4
		BAHRENDORFER STR. / KAULSDORFER STR. / KLEINSCHESKYSTR.	2
		BELLEVUESTR.	1
		BELLEVUESTR. / SEELENBINDERSTR.	1
		BÖLSCHESTR.	11
		BÖLSCHESTR. / DAHLWITZER LANDSTR. / FÜRSTENWALDER DAMM	2
		BÖLSCHESTR. / DRACHHOLZSTR.	1
		BÖLSCHESTR. / LINDENALLEE	3
		BÖLSCHESTR. / MYLIUSGARTEN	1
		BORGMANNSTR. / MANDRELLAPLATZ	1
		BORGMANNSTR. / PARRISIUSSTR.	1
		BRANDENBURGPLATZ / SEELENBINDERSTR.	1
		BRUNO-WILLE-STR.	1
		BRUNO-WILLE-STR. / KARL-FRANK-STR.	1
		BRUNO-WILLE-STR. / MÜGGELSEEDAMM	1
		BUTTENSTEDTWEG / MÜGGELSEEDAMM	1
		BÜXENSTEINALLEE / REGATTASTR.	1
		CARDINALSTR. / LINDENSTR.	1
		CHARLOTTENSTR. / GRÜNE TRIFT	1
		CHARLOTTENSTR. / WENDENSCHLOßSTR.	1
		DAHLWITZER LANDSTR.	1
		DAHLWITZER LANDSTR. / MÜHLENSTR.	1
		DAHLWITZER LANDSTR. / SCHÖNEICHER STR. / KURPARK FRIEDRICHSHAGEN	4
		DEULSTR.	1
		DOROTHEENSTR.	1
		DOROTHEENSTR. / GRÜNE TRIFT / MÜGGELHEIMER DAMM / MÜGGELHEIMER STR. / PABLO-NERU	9
		DRACHHOLZSTR.	1
		DREGERHOFFSTR. / GRÜNE TRIFT	2
		EDISONSTR.	6
		EDISONSTR. / GRIECHISCHE ALLEE / SIEMENSSTR. / GRIECHISCHER PARK	4
		EDISONSTR. / HELMHOLTZSTR. / ZEPPELINSTR.	1
		EDISONSTR. / WILHELMINENHOFSTR.	2
		EGERSFELDER ALLEE / KAULSDORFER STR.	1
EMRICHSTR. / MÜGGELSEEDAMM	2		
ENKENBACHER WEG / SOBERNHEIMER STR.	1		
ERLENGRUND	1		
ERNST-GRUBE-STR. / OBERSPREESTR. / OTTOMAR-GESCHKE-STR.	2		
FAHLENBERGSTR.	1		
FAHLENBERGSTR. / FÜRSTENWALDER ALLEE	2		

**Unfallörtlichkeiten von Seniorenverkehrsunfällen
in der Direktion 6
nach Polizeiabschnitten und Bezirken(alt)**

2008			
Pol.Abschnitt	Bezirk (alt)	Ort	Anzahl
66	KP	FÄRBERSTR. / OBERSPREESTR.	2
		FILEHNER STR. / GEHSENER STR.	1
		FREIHEIT / LÜDERSSTR.	1
		FRIEDRICHSHAGENER STR.	13
		FRIEDRICH-WOLF-STR.	1
		FÜRSTENWALDER ALLEE	9
		FÜRSTENWALDER ALLEE / FÜRSTENWALDER ALLEE	1
		FÜRSTENWALDER ALLEE / GRÜNHEIDER WEG	2
		FÜRSTENWALDER ALLEE / HEIDELANDSTR. / UKELEIPFAD	3
		FÜRSTENWALDER ALLEE / LAGUNENWEG / NICKELSWALDER STR.	2
		FÜRSTENWALDER ALLEE / LUTHERSTR.	1
		FÜRSTENWALDER ALLEE / PÜTTBERGEWEG / SPRINGEBERGER WEG	1
		FÜRSTENWALDER ALLEE / SCHÖNBlickER STR.	3
		FÜRSTENWALDER DAMM	12
		GARTENSTR. / KIETZ / LUISENSTR. / JUDISGASSE	2
		GEHSENER STR. / KAULSDORFER STR.	1
		GEHSENER STR. / MAHLSDORFER STR. / MITTELHEIDE	1
		GENOVEVASTR. / MAHLSDORFER STR. / UNTER DEN BIRKEN	1
		GLIENICKER STR.	5
		GLIENICKER STR. / GLIENICKER WEG	1
		GLIENICKER STR. / GRÜNAUER STR.	1
		GLIENICKER STR. / RUDOWER STR. / MAHLÖWER STR.	2
		GODBERSENSTR. / LINDENSTR.	1
		GOETHESTR.	1
		GOETHESTR. / GRIECHISCHE ALLEE	1
		GOSENER DAMM	1
		GOSENER LANDSTR.	3
		GRIECHISCHE ALLEE	1
		GRIECHISCHE ALLEE / ROEDERNSTR. / GRIECHISCHER PARK	1
		GRIECHISCHE ALLEE / TRINIUSSTR.	1
		GRÜNAUER STR.	7
		GRÜNAUER STR. / KÖLLNISCHER PLATZ / RUDOWER STR.	2
		GRÜNE TRIFT	2
		GRÜNE TRIFT / PRITSTABELSTR.	1
		GRÜNE TRIFT / ZUR NACHTHEIDE	1
		GRÜNSTR. / KIETZER STR.	1
		GÜTENBERGSTR. / KÖLLNISCHER PLATZ / OBERSPREESTR. / LANGE BRÜCKE (DAHME)	9
		HÄMMERLINGSTR.	3
		HÄMMERLINGSTR. / SEELENBINDERSTR.	1
		HÄMMERLINGSTR. / VERLÄNGERTE HÄMMERLINGSTR.	1
		HARTLEBENSTR. / FÜRSTENWALDER DAMM	1
		HEGEMEISTERWEG / POGGENDORFFWEG / RUMMELSBURGER LANDSTR.	1
		HELMHOLTZSTR. / NALEPASTR.	1
		HIRSCHGARTENSTR. / SEELENBINDERSTR.	1
		HIRTESTR. / MAHLSDORFER STR.	1
		HOERNLESTR. / MAHLSDORFER STR.	2
		HUGO-WOLF-STEIG / NIEBERGALLSTR.	1
		JASTROWER WEG	1
		JASTROWER WEG / FÜRSTENWALDER DAMM	4
		JASTROWER WEG / STILLERZEILE	1
JOACHIMSTR.	2		
JOACHIMSTR. / LINDENSTR.	4		
JOSEF-NAWROCKI-STR. / SCHARNWEBERSTR. / MÜGGELPARK	1		

**Unfallörtlichkeiten von Seniorenverkehrsunfällen
in der Direktion 6
nach Polizeiabschnitten und Bezirken(alt)**

2008			
Pol.Abschnitt	Bezirk (alt)	Ort	Anzahl
66	KP	KALKBERGEWEG	1
		KARL-FRANK-STR.	1
		KARLSTR. / MÜGGELHEIMER STR.	1
		KATZENGRABEN	1
		KAULSDORFER STR. / MAHLSDORFER STR.	1
		KINZERALLEE	2
		KINZERALLEE / PUCHANSTR.	1
		KLEINSCHESKYSTR.	1
		KÖPENICKER ALLEE / AM BAHNHOF WUHLHEIDE / KÖPENICKER-ALLEE-BRÜCKE	1
		KÖPENICKER ALLEE / KÖPENICKER STR. / KÖPENICKER-ALLEE-BRÜCKE	4
		KÖPENICKER STR.	1
		KÖPENICKER-ALLEE-BRÜCKE	1
		KOTTMEIERSTR. / KOTTMEIERSTR.	1
		KURZER STEIG / FÜRSTENWALDER DAMM	1
		LAHMERTSTR. / REGATTASTR.	1
		LANDJÄGERSTR. / WENDENSCHLOßSTR.	6
		LANGE BRÜCKE (DAHME)	4
		LANGERHANSSSTR.	1
		LASSALLESTR. / SCHÖNBlickER STR.	2
		LINDENSTR.	4
		LÖBAUER WEG	1
		LÖBAUER WEG / FÜRSTENWALDER DAMM	1
		LUISENSTR. / WENDENSCHLOßSTR.	1
		MAHLWER STR.	1
		MAHLSDORFER STR.	4
		MAHLSDORFER STR. / WONGROWITZER STEIG	1
		MANDRELLAPLATZ / SEELENBINDERSTR.	2
		MENTELINSTR. / NALEPASTR. / TABBERTSTR.	2
		MENTELINSTR. / RUMMELSBURGER STR.	1
		MENTZELSTR. / OBERSPREESTR.	2
		MILITSCHER WEG / OBERSPREESTR.	1
		MÜGGELBERGALLEE / ZUM LANGEN SEE	1
		MÜGGELHEIMER DAMM	4
		MÜGGELHEIMER DAMM / STRAßE ZUR GASTSTÄTTE MÜGGELSEEPERLE	1
		MÜGGELHEIMER STR.	7
		MÜGGELHEIMER STR. / WENDENSCHLOßSTR.	11
		MÜGGELANDSTR. / MÜGGELHEIMER DAMM	1
		MÜGGELSEEDAMM	4
		MÜGGELSEEDAMM / FÜRSTENWALDER DAMM	1
		MÜGGELSEEDAMM / WEG ZUR QUELLE / WIßLERSTR. / FÜRSTENWALDER DAMM	3
		MÜGGELSEEDAMM / WERLSEESTR.	1
		MYLIUSGARTEN	1
		NALEPASTR. / RUMMELSBURGER LANDSTR.	1
NALEPASTR. / SIEMENSSTR. / WILHELMINENHOFSTR.	6		
NEUHELGOLÄNDER WEG	1		
OBERSPREESTR.	5		
OBERSPREESTR. / WESTENDSTR.	1		
ODERNHEIMER STR.	1		
OSTENDSTR.	1		
OSTENDSTR. / SLABYSTR.	1		
OSTENDSTR. / STEFFELBAUERSTR.	1		
OSTENDSTR. / WILHELMINENHOFSTR.	1		
OTTOMAR-GESCHKE-STR.	1		

**Unfallörtlichkeiten von Seniorenverkehrsunfällen
in der Direktion 6
nach Polizeiabschnitten und Bezirken(alt)**

2008			
Pol.Abschnitt	Bezirk (alt)	Ort	Anzahl
66	KP	PABLO-NERUDA-STR.	5
		PARRISIUSSTR.	2
		PETER-HILLE-STR.	2
		PFALZ-ZWEIBRÜCKER WEG / HORNbacher WEG / LUDWIGSHÖHEWEG	1
		PLÖNZEILE	1
		PRITSTABELSTR.	1
		PÜTTBERGEWEG / WALDSCHÜTZPFAD	1
		RAHNSDORFER STR.	1
		RATHENAISTR.	2
		REGATTASTR.	4
		REGATTASTR. / WASSERSPORTALLEE	1
		REINBECKSTR. / WILHELMINENHOFSTR.	1
		RIALTORING	1
		RUDOWER STR.	2
		SALVADOR-ALLENDE-BRÜCKE	2
		SALVADOR-ALLENDE-STR.	7
		SALVADOR-ALLENDE-STR. / BELLEVUESTR. / FÜRSTENWALDER DAMM	7
		SALVADOR-ALLENDE-STR. / FRIEDRICHSHAGENER STR.	7
		SALVADOR-ALLENDE-STR. / MAYSCHWEG / MÜGGELHEIMER DAMM / STRANDSCHLOßWEG	1
		SALVADOR-ALLENDE-STR. / MÜGGELHEIMER DAMM / STRANDSCHLOßWEG	2
		SALVADOR-ALLENDE-STR. / PABLO-NERUDA-STR. / MÜGGELSCHLÖßCHENWEG / VOLKSPARK KÖPE	13
		SALVADOR-ALLENDE-STR. / WENDENSCHLOßSTR.	2
		S-BHF. WUHLHEIDE	1
		SCHARNWEBERSTR.	1
		SEELNBINDERSTR.	8
		SIEGFRIED-BERGER-STR. / WENDENSCHLOßSTR.	2
		SIEMENSSTR.	1
		SIEMENSSTR. / STUBENRAUCHBRÜCKE	1
		SPINDLERSFELDER STR.	4
		SPINDLERSFELDER STR. / AN DER WUHLHEIDE	9
		SPINDLERSFELDER STR. / KÖLLNISCHE BRÜCKE	3
		SPINDLERSFELDER STR. / WENDENHEIDEBRÜCKE / OBERSPREESTR.	9
		STELLINGDAMM	1
		STERNALLEE	1
		STIENITZSEESTR.	1
		STILLERZEILE	2
		STRANDSCHLOßWEG / ERWIN-BOCK-STR.	1
		STRASSE NACH FICHTEAU	1
		STRASSE ZUM FEZ / AN DER WUHLHEIDE	2
		TEGERNSEESTR. / WASSERSPORTALLEE	1
		THÜRNAGELSTR.	2
		TRESKOWALLEE	1
		UHLENHORSTER STR.	1
VERLÄNGERTE RATHENAISTR. / AN DER WUHLHEIDE / RATHENAISTR.	1		
WALDNESSELWEG / MÜGGELHEIMER DAMM / ERWIN-BOCK-STR.	3		
WASSERSPORTALLEE	4		
WEINBERGSTR.	1		
WENDENSCHLOßSTR.	7		
WENDENSCHLOßSTR. / ZUR NACHTHEIDE	1		
WERLSEESTR.	1		
WERNSDORFER STR.	5		
WILHELMINENHOFSTR.	8		

**Unfallörtlichkeiten von Seniorenverkehrsunfällen
in der Direktion 6
nach Polizeiabschnitten und Bezirken(alt)**

2008			
Pol.Abschnitt	Bezirk (alt)	Ort	Anzahl
66	KP	WOLFSTEINER WEG / HORNBACHER WEG	1
		ZUM WUHLEBLICK / KAULSDORFER STR.	2
		ZUR NACHTHEIDE	1
		ZUR NACHTHEIDE / ZUR NACHTHEIDE	1
	Verkehrsunfälle im Bezirk KP		603
Verkehrsunfälle im A 66			603
Gesamtergebnis			2379

Sonderuntersuchung Seniorenverkehrsunfälle in Berlin



Impressum

Herausgeber: Der Polizeipräsident in Berlin

Redaktion: Stab des Polizeipräsidenten - Stabsbereich Verkehr
Sachgebiet Verkehrslagebild

Gestaltung: PPr St 1422, Dipl.-Ing.-Ök. K. Bergmann, 4664-901422
PPr St 142, EPHK H.-B. Hänsel, 4664-901420

Erscheinungsweise: jährlich