

Der Polizeipräsident in Berlin

Stab des Polizeipräsidenten

Stabsbereich Verkehr



Sonderuntersuchung "Seniorenverkehrsunfälle" in Berlin 2005

Mehr Senioren im Straßenverkehr - Mobilität ist Trumpf!

Senioren - niemand will „Altsein“ in dieser expandierenden Altersgruppe, immer sind es die Anderen, die „Alt“ sind.

Viele unserer Mitmenschen mit 65 oder mehr Lebensjahren, fühlen sich in der sogenannten zweiten Lebenshälfte körperlich und geistig überaus fit .

Nicht selten packt sie unsere jugend- und medienorientierte Gesellschaft, wie auch die Sprache der Werbung an der persönlichen Ehre, keiner möchte mit den negativ belegten Begriffen wie: zu langsam, orientierungslos, vergesslich, schwerhörig, sieht schlecht oder schlicht passiv auch nur annähernd in Verbindung gebracht werden, schon gar nicht beim täglichen „Kampf“ im und durch den Straßenverkehr, ob als Fußgänger, Radfahrer oder Kraftfahrzeugführer.

Nicht nur in Berlin oder Deutschland, das bestätigt uns die Forschung, ganze Völker werden in einem nicht gekannten Ausmaß altern und dieser Prozess wird sich über Jahrzehnte fortsetzen.

Aus dem realen Lebensumfeld wissen wir, dass besonders viele Fettnäpfchen sowohl bei der Schätzung des wahren Alters, wie auch bei der Beurteilung Anderer im Zusammenhang mit verkehrsgerechtem Verhalten aufgestellt sind.

Pauschale Urteile über Verhaltensweisen der nachfolgend beschriebenen Altersgruppe bei der Teilnahme am Verkehrsgeschehen führen teilweise zu diskriminierendem Kastendenken.

Alleine das Geburtsdatum sagt nichts über die tatsächliche Leistungsfähigkeit der Pensionäre und Rentner aus.

Jeder 5. Berliner wird nach vorliegenden demoskopischen Veröffentlichungen bis 2020 dem Alterssegment der über 64-jährigen angehören, die Anzahl der aktiven älteren Fahrzeuglenker mit Fahrerlaubnis und deren Pkw-Fuhrpark wird gegenüber früheren gleichaltrigen Generationen überproportional steigen.

Dabei verhalten sich ältere Kfz-Führer/innen in der Regel umsichtiger als die Fahranfänger aus der Kategorie „Junge Fahrer“, erst ab dem 75. Lebensjahr verzeichnen wir statistisch bei Männern und Frauen gleichermaßen einen Anstieg der Fehlverhaltensweisen bei komplexen Situationen im hektischen Großstadtverkehrsgeschehen.

Vorher werden kleinere „Unschärfen“ der physischen und sensorischen Leistungsfähigkeit durch langjährig gewonnene Verkehrserfahrung, z. B. durch permanente Reduzierung der Risikoakzeptanz und Anwendung von Gefahrenvermeidungstaktiken souverän kompensiert.

Kommt es trotzdem zum Unfall, so verzeichnen wir gerade bei Älteren, schon aus biologischen Gründen, ein höheres Verletzungsrisiko, welches aber nicht zwangsläufig mit einem erhöhten Unfallrisiko gleichzusetzen ist!

Jegliche Form der Mobilität wird im Alter als Lebensqualität sehr geschätzt.

Der größte Teil der Verkehrswege wird, je nach Bedürfnislage, als Fahrer oder Insasse im Auto zurückgelegt. Das eigene Gefährt ist somit als Urlaubsbegleiter, Gehhilfe oder Lastenesel nicht mehr wegzudenken – Unabhängigkeit und Mobilität sind Trumpf!

Inhaltsverzeichnis	Seite
Einführung	
- Entwicklung des Verkehrsunfallgeschehens mit Seniorenbeteiligung in Berlin 2005	2
- Melderechtlich registriert einwohnende Senioren (>64 J.) in Berlin zum 31.Dezember nach Bezirken* / Direktionen	7
- Strukturelle Einwohnerverteilung der Senioren (>64 J.) nach Direktionen 2005	8
- Verkehrsunfälle(VU) mit Beteiligung von Senioren nach Verwaltungsbezirken	9
- Verkehrsunfälle mit Beteiligung von Senioren nach Polizeiabschnitten und Direktionen	10 - 11
- Verunglückte bei VU mit Beteiligung von Senioren nach Verwaltungsbezirken	12
- Verunglückte bei VU mit Beteiligung von Senioren nach Schwere der Verletzung und Verwaltungsbezirken	13
- Verunglückte bei VU mit Beteiligung von Senioren nach Polizeiabschnitten und Direktionen	14 - 17
- Unfallfolgen der Senioren nach Art der Verkehrsbeteiligung und Verwaltungsbezirken	18 - 19
- Unfallfolgen der Senioren nach Art der Verkehrsbeteiligung und Polizeiabschnitten / Direktionen	20 - 25
- Verkehrsunfälle(VU) mit Beteiligung von Senioren nach Verwaltungsbezirken und Monaten	26
- Verkehrsunfälle(VU) mit Beteiligung von Senioren nach Polizeiabschnitten/Direktionen und Monaten	27 - 28
- Verkehrsunfälle(VU) mit Beteiligung von Senioren nach tageszeitlicher Verteilung und Monaten	29 - 30
- Verkehrsunfälle(VU) mit Beteiligung von Senioren nach Verwaltungsbezirken und Wochentagen	31
- Verkehrsunfälle(VU) mit Beteiligung von Senioren nach Polizeiabschnitten/Direktionen und Wochentagen	32 -34
- Unfallverursacher nach Altersgruppen und Verwaltungsbezirken	35
- Unfallverursacher nach Altersgruppen und Polizeiabschnitten / Direktionen	36 - 38
- Unfallverursachende Senioren nach Altersgruppen und Verwaltungsbezirken	39
- Unfallverursachende Senioren nach Altersgruppen und Polizeiabschnitten / Direktionen	40 - 41
- Unfallverursachende Senioren nach Altersgruppen und Verkehrsbeteiligungsart	42
- Ausgewählte Unfallursachen der Senioren nach Verkehrsbeteiligungsart	43 - 44
Auflistungen von Unfallörtlichkeiten von Seniorenverkehrsunfällen nach Polizeiabschnitten in den Polizeidirektionen	Anlage
- Direktion 1 (Reinickendorf, Prenzlauer Berg, Pankow, Weißensee)	1
- Direktion 2 (Spandau, Charlottenburg, Wilmersdorf)	2
- Direktion 3 (Mitte, Tiergarten,Wedding)	3
- Direktion 4 (Schöneberg, Zehlendorf, Steglitz, Tempelhof)	4
- Direktion 5 (Kreuzberg, Neukölln, Friedrichshain)	5
- Direktion 6 (Hohenschönhausen, Marzahn, Lichtenberg, Treptow, Köpenick, Hellersdorf)	6

Entwicklung des demografischen Faktors

Die sich in den letzten Jahren immer stärker abzeichnenden Entwicklungstendenzen bei der Einwohnerstruktur, führten auch bei den einwohnenden Senioren zu deutlichen Veränderungen. Allein in den letzten vier Jahren konnte ein Anstieg der melderechtlich registriert einwohnenden Senioren verzeichnet werden. Dieser Anstieg dokumentierte sich nicht nur allein in den Absolutzahlen (2002: 502.165 zu 2005: 578.013 einwohnende Senioren) sondern zeitgleich im Ansteigen des prozentualen Anteils an der Gesamteinwohnerzahl (2002: 15,6% zu 2005: 17,3 %).

Regional betrachtet ergeben sich nochmals erhebliche Unterschiede in den einzelnen Verwaltungsbezirken. So leben anzahlmäßig die meisten Senioren in Steglitz-Zehlendorf gefolgt von Charlottenburg-Wilmersdorf und Tempelhof-Schöneberg mit mehr als jeweils 50.000 Senioren. Dagegen verzeichnen die Verwaltungsbezirke Friedrichshain-Kreuzberg und Marzahn-Hellersdorf mit unter 30.000 bzw. 33.000 Senioren die geringsten Einwohner dieser Altersgruppe.

Liegt der Anteil dieser Altersgruppe Berlin weit bei 17,3 % so differenziert er sich in den einzelnen Verwaltungsbezirken. Mit einem Anteil von 22,9 % liegt Treptow-Köpenick noch vor Steglitz-Zehlendorf mit 21,2% und Reinickendorf mit 20,7%. Dagegen war der Anteil der Senioren in Friedrichshain-Kreuzberg mit 10,4 % am geringsten. Marzahn-Hellersdorf (13,5%) und Mitte (14,0 %) vervollständigen die Bereiche mit den niedrigsten Anteilen.

Allen Verwaltungsbezirken ist aber die steigende Entwicklung dieses Anteils an ihrer Einwohnerzahl in den letzten Jahren gemein.

Unter der Betrachtung der polizeilichen Regionalstruktur müssen sich die Direktionen auf sehr differenzierte Einwohnerstrukturen einstellen. Gebiete wie die Direktion 6 und 4 mit einer Gesamteinwohnerzahl der Senioren von über 110.000 stehen Gebieten wie der Direktion 3 mit unter 50.000 einwohnenden Senioren gegenüber. Dazu ergibt sich innerhalb dieser Direktionen je nach zugerechneten Verwaltungsbezirk nochmals ein starkes Gefälle wie zum Beispiel in der Direktion 6. Auch hier ist allen Direktion die steigende Entwicklung dieser Altersgruppe gemein.

Diese demografischen Faktoren führten zu einer Veränderung in der Verkehrsunfallstruktur.

Verkehrsunfallgeschehen und Verkehrsunfallbelastung

Das Verkehrsunfallgeschehen wurde maßgeblich von den vorangestellten Faktoren beeinflusst. In den letzten Jahren verzeichnete die Berliner Polizei ein Anstieg der Verkehrsunfälle (VU) mit Beteiligung von Senioren. Allein von 2004 zu 2005 wurde ein Anstieg von 9,57% dieser Verkehrsunfälle registriert. Ein zwangsläufiger Anstieg der VU ist aber dennoch nicht gegeben. Deutlich wird dies bei der regionalen Verteilung der Verkehrsunfälle mit Beteiligung von Senioren. Neben starken Anstiegen wie z.B. in Neukölln (+ 30,34%) und Friedrichshain-Kreuzberg (+174,41 %) gab es trotz steigender Einwohnerzahl rückläufige Verkehrsunfallzahlen wie in Lichtenberg (- 3,97 %).

Erwartungsgemäß lag die Verteilung der VU nach den Anteilen weitestgehend entsprechend der Verteilung der einwohnenden Senioren. Ausnahme hierbei bildete das Verkehrsunfallaufkommen im Verwaltungsbezirk Charlottenburg-Wilmersdorf, dass mit 13,98 % an der Gesamtzahl aller VU mit Seniorenbeteiligung besonder hoch ausfiel. Steglitz-Zehlendorf (11,20 %) und Tempelhof-Schöneberg (9,92 %) lagen erwartungsgemäß mit im Spitzenfeld. Ebenfalls erwartungsgemäß auch die Anteile von Lichtenberg (4,58 %) und Marzahn-Hellersdorf (4,66 %). Auf Grund des starken Anstiegs der Verkehrsunfälle mit Seniorenbeteiligung verzeichnete der Verwaltungsbezirk Neukölln eine erheblichen Anteilserhöhung an den Gesamt-VU (von 6,81% 2004 auf 8,10% 2005).

Insgesamt betrachtet ergab sich für Berlin eine Unfallbelastung von ca. 164 Verkehrsunfälle je 10.000 einwohnende Senioren. Auch hier musste ein Anstieg der Verkehrsunfallbelastung verzeichnet werden (2004: 155 VU je 10.000 ew. Senioren).

Auf Grund der geringen Einwohnerzahlen ergab sich die größte Verkehrsunfallbelastung im Bereich der Direktion 3 mit 205 VU/10.000 ew.Senioren gefolgt von der Direktion 2 mit 195 VU/10.000 ew. Senioren. Die niedrigste Verkehrsunfallbelastung wurde in der Direktion 6 mit 131 VU/10.000 ew. Senioren registriert.

Folgen der Verkehrsunfälle

Bei der Betrachtung der Verkehrsunfallfolgen fällt besonders der hohe Anteil der VU mit Personenschäden auf.

Wurde 2005 Berlin weit bei präventionsrelevanten Verkehrsunfällen ein Anteil der **Verkehrsunfälle mit Personenschaden** von 15,37% verzeichnet, so war dieser Anteil bei den Verkehrsunfällen mit Beteiligung von Senioren mit 19,11 % deutlich höher.

Darüber hinaus ergab sich ein Anstieg dieses Anteils gegenüber dem Vorjahr (2004: 18,84 %).

Bei den 9.490 registrierten Verkehrsunfällen mit Beteiligung von Senioren mussten **2.143 körperliche Schädigungen** verzeichnet werden und somit ein Ansteigen von + 7,31 % gegenüber den Vorjahr. Abweichend vom Berliner Wert ergab sich ein Anstieg von + 56,96 % in Friedrichshain-Kreuzberg. Entsprechend der Verteilungsstruktur der Verkehrsunfälle gliedern sich auch die Verunglückten.

Die Struktur der Verunglückten entspricht in ihrer Zusammensetzung der Verunglücktenstruktur der Verkehrsunfälle insgesamt.

Mit einem überwiegenden Anteil von 84,41 % bilden die leichten Personenschäden (2005: 1.648 **Leichtverletzte** (LV); 2004: 1.648 LV; 2003: 1.477 LV) den größten Anteil. Aber auch hier wurde gegenüber dem Vorjahr ein Anstieg um + 9,77% verzeichnet.

Dagegen waren die schweren Personenschäden (2005: 315 **Schwerverletzte** (SV); 2004: 322 SV; 2003: 295) mit -2,17 % und einem Anteil von 14,70 % rückläufig.

Von besonderer Schwere sind Verkehrsunfälle mit **Todesfolge**. Bei den VU mit Beteiligung von Senioren musste 2005 in 19 Fälle diese schwerste Folge festgehalten werden. Die Berliner Polizei registrierte bei dieser Unfallfolge gegenüber dem Vorjahr einen Rückgang um -8 Verkehrsunfalltote.

Bemerkenswert bei der Betrachtung der Verunglückten ist die Tatsache, dass insgesamt mehr andere Altersgruppen geschädigt wurden als die Senioren selbst. Von den 2.143 bei diesen VU Verunglückten waren nur 939 Verunglückte (43,82 %) selbst im Seniorenalter.

In Abhängigkeit von der Schwere der Schädigungen differenziert sich diese Aussage.

So waren von den 19 Verkehrsunfalltote 16 im Alter der Senioren (84,21 %). Bei den Schwerverletzten sank dieser Anteil schon auf 65,71 % (207 schwerverletzte Senioren) und bei den Leichtverletzten auf 39,58 % (716 leichtverletzte Senioren).

Allen Schädigungsarten ist gemein, dass die Fußgänger bei den Senioren den größten Anteil verzeichnen. So wurden bei den 16 getöteten Senioren 14 der Verkehrsteilnehmerart der Fußgänger zugeordnet. Aber auch bei den Schwerverletzte dominieren die Fußgänger, mehr als jeder zweite schwerverletzte Senior war ein Fußgänger (129 Schwerverletzte ;62,32 % Anteil).

Lediglich bei den leichtverletzten Senioren verzeichneten neben den Fußgängern (217) sowohl die Pkw-Führer (225) als auch die Radfahrer (225) gleiche Relationen.

Innerhalb der Verwaltungsbezirke gibt es hierzu starke Differenzierungen. Wenn auch bei den Verkehrsunfalltoten die Dominanz bei den Fußgängern in allen Verwaltungsbezirken vorlag, so gibt es bereits bei den Schwerverletzte regionale Unterschiede die sich aber hauptsächlich bei den Leichtverletzten präsentieren. Hier ist es möglich den größeren Anteil bei den Pkw-Führern (Steglitz-Zehlendorf, Marzahn-Hellersdorf und Lichtenberg) oder bei den Radfahrern (Treptow-Köpenick, Spandau, Neukölln und Reinickendorf) zu finden.

Zeitliche Gliederung der Verkehrsunfälle mit Seniorenbeteiligung

Durchschnittlich wurden 791 Verkehrsunfälle mit Beteiligung von Senioren **je Monat** verursacht. Dabei differiert die Anzahl zwischen 558 im Monat Februar und 882 im Monat November.

Insgesamt verzeichnete das Verkehrsunfallgeschehen einen stetigen Anstieg innerhalb des 1. Halbjahres. Der erste zeitliche Höhepunkt wurde im Monat Mai mit 856 VU erreicht. Nachdem der Juli ein Abflachen der Verkehrsunfälle verzeichnete, stiegen diese wiederum im August an. Trotz eines leichten Rückgang im September verblieben die letzten Monate des Jahres auf hohem Niveau. Deutlich wird eine wesentlich höhere Unfallhäufigkeit in der zweiten Jahreshälfte.

Bereits das Vorjahr konnte einen ähnlichen Jahresverlauf des VU-Geschehens ausweisen. Im Vergleich der beiden Jahre unterlief die Kurve von 2005 nur im Monaten September die Kurve des Jahres 2004. Somit wird die stetige Zunahme bei Verkehrsunfällen mit Seniorenbeteiligung auch über den Jahresverlauf deutlich sichtbar.

Der **tageszeitliche** Verlauf des Verkehrsunfallgeschehens mit Seniorenbeteiligung zeigt deutliche Abweichungen zu Verlauf des VU-Geschehens insgesamt. Mit dem Mobilitätsverhalten von Senioren hauptsächlich in den Vormittags- und Mittagsstunden wird auch das Unfallgeschehen maßgeblich beeinflusst. Deutlich wird ein Anschwellen der Verkehrsunfälle ab 9:00 Uhr (747 VU) mit einem Spitzenwert in der Zeit von 10:00 und 10:59 Uhr (1029 VU) sowie einem langsamen Abschwelen bis 20:00 Uhr (320 VU). Alle anderen Tageszeiten treten nur selten als Verkehrsunfallzeiten in Erscheinung.

Die Betrachtung des VU-Geschehens nach dem **Wochentags**verlauf ergibt ein starkes Gefälle zwischen den Werktagen und dem Wochenende. Durchgängig weisen die Werktage ein fast gleich hohes Niveau der Unfallzahlen auf. Lediglich eine geringfügige Reduzierung ergab die Wochenmitte. Dagegen verzeichneten die Wochenendtage ca. um die Hälfte reduzierte Unfallzahlen. Eine regionale Betrachtung ergab differenzierte Ergebnisse, die nicht immer mit der gesamten Berliner Betrachtung übereinstimmen. Sowohl in den Verwaltungsbezirken als auch in den Polizeiregionen ergaben sich unterschiedliche zeitliche Schwerpunkte. So können die zeitlichen Spitzenwerte innerhalb der Werktage je nach Zuordnungsregion zwischen Montag und Freitag variieren.

Unfallverursacher

Die Gliederung der Unfallverursacher nach der Altersstruktur ergab ein bemerkenswertes Ergebnis. Mit einem Anteil von ca. 61 % waren **Senioren** (6.041 Verursacher) durch falsches Verhalten im Straßenverkehr selbst Verursacher der Verkehrsunfälle. Wesentlich geringere Anteile verzeichneten die Altersgruppen der 25-44 Jährigen (18 %; 1.816 Verursacher) und die der 45-64 Jährigen (12 %; 1.149 Verursacher). Kinder, Jugendliche und selbst junge Erwachsene sind verursachend nur im geringen Maße an diesen Verkehrsunfällen beteiligt.

Im Gegenteil zu allen anderen Altersgruppen konnte bei den Kindern und den Jugendlichen im Vergleich zum Vorjahr bei den Verursachern ein Rückgang festgestellt werden. Alle anderen Altersgruppen verzeichneten Anstiege der Verursacher im Vergleich zum Vorjahr (Senioren +10,44 %; Erwachsene 45-64 Jahre + 13,54 %; Erwachsene 25-44 Jahre + 6,70 %).

Regional betrachtet ist der Berliner Trend auf alle Zuordnungsregionen ebenfalls zu treffend. In Übereinstimmung der Verwaltungsbezirke Tempelhof-Schöneberg und Steglitz-Zehlendorf mit der Direktion 4 liegt hier strukturellbedingt die höchste Anzahl der verursachenden Senioren (1.315 Verursacher, 21,76 % der verursachenden Senioren). Mit ebenfalls ca. 21 % aller verursachenden Senioren rangiert die Direktion 2 (1.267 Verursacher) an zweiter Stelle.

Unfallverursachende Senioren

Differenziert man die Betrachtung der unfallverursachenden Senioren nochmals nach **Altergruppen** so nimmt deutlich mit zunehmenden Alter die Anzahl der Verursacher ab.

Mit einem Anteil von 46,25 % (2.794) verzeichnete die Altersgruppe der 65-69 Jährigen fast die Hälfte aller verursachenden Senioren.

Ein Viertel (25,94 %) entfällt auf die Altersgruppe der 70-74 Jährigen (1.567).

Im weiteren Fünfjahresintervall verringern sich die Anteile deutlich.

Diese Anteilsverteilung lässt auf ein entsprechendes Mobilitätsschema der Senioren schließen. Dabei hat sich die Phase der nachlassenden Mobilität nach Hinten verschoben.

Deutlich wird dies auch durch die Anstiege der verursachenden Senioren in allen Altergruppen.

Neben der Alterstruktur, ist die genauere Betrachtung der **Verkehrsbeteiligungsarten** von besonderem Interesse.

So wird auf Grund der hohen Anzahl (5.501) der verursachenden Senioren die als Pkw-Führer in Erscheinung treten ein sehr deutlicher Trend erkennbar.

Mit einem Anteil von 91,06 % wird ein verändertes Mobilitätsverhalten sichtbar.

Der überwiegende Anteil der Senioren ist verstärkt motorisiert unterwegs.

Auch hier ist mit zunehmenden Alter eine Reduzierung zu verzeichnen.

So reduzieren sich die Unfallverursacher in Fünfjahresintervallen jeweils um ca. die Hälfte.

Dennoch ist aber auch hier in den Altersgruppen 65-69 Jahre (+3,83 %), 70-74 Jahre (+16,65 %) und 75-79 Jahre (+15,87 %) gegenüber dem Vorjahr ein Anstieg der Unfallverursacher festzustellen.

Trotz geringerer Fallzahlen ist aber auch bei der Altersgruppe 84-85 Jahre (+27,97%), 85-89 Jahre (+21,70%) und 90 Jahre und älter (+100%) ein Anstieg bei den verursachenden Pkw-Führer erkennbar.

Weit von der Anzahl der Pkw-Führer entfernt rangieren radfahrende verursachende Senioren (185) fast gleich auf mit Fußgängern (162) und Führern von Lastkraftwagen (117).

Bemerkenswert hierbei ist die fast gleichgroß bleibenden Fallzahlen der Fußgänger in den Altergruppen von 65-69 Jahren und 75-79 Jahren.

Erst mit dem Erreichen der Altersgruppe 80-84 Jahre tritt eine Reduzierung der verursachenden Senioren als Fußgänger um die Hälfte ein.

Bemerkenswert ist die Tatsache, das gegenüber dem Vorjahr in der Altersgruppe der 70-74 Jährigen hier sogar ein Rückgang von -35,0 % zu verzeichnen war. Die Altersgruppe der 65-69 Jährigen (+19,51%) und die der 75-79 Jährigen (+9,76%) hatten hier einen Anstieg.

Ebenfalls Anstiege verzeichneten die Altersgruppen der 80-84 Jährigen (+4,76%) und der 85-89 Jährigen (+66,67%).

Bei den Radfahrern zeigte sich ein nahe zu identisches Verlaufsbild der Altergruppen im Zusammenhang mit der Verursachung von Verkehrsunfällen wie bei den Pkw-Führern. Auch hier gibt es in den Fünfjahresintervallen jeweils eine Reduzierung um die Hälfte, wobei mit dem Eintritt in die Altersgruppe der 85-89 Jährigen kaum noch verursachende Radfahrer in Erscheinung treten.

Im Gegensatz zu den Fußgängern wurde hier in allen Altersgruppe ein Ansteigen der Verursacher erkannt.

Allen Verkehrsbeteiligungsarten ist die Reduzierung der Verursacher mit Zunahme des Alters gemein.

Lediglich die Stärke des Rückganges bestimmt sich aus der Verkehrsbeteiligungsart. Bleiben Fußgänger lange Zeit in ihrer Häufigkeit gleich, reduzieren sich radfahrende Senioren relativ schnell.

Unfallursachen der Senioren

Bei den Unfallursachen gibt es eine starke Differenzierung zwischen motorisierten und nicht motorisierten Verkehrsbeteiligten.

Auf Grund der großen Fallzahlen bei den **Pkw-Führern** ergaben sich auch bei den Unfallursachen hier die Schwerpunkte. Noch mit der allgemeinen Verkehrsunfalllage und den daraus resultierenden Unfallursachen gemein, ist die am stärksten in erscheinungstretende Unfallursache das Nichteinhalten eines genügenden Sicherheitsabstandes (1.908).

Bedingt durch den innerstädtischen Verkehr ist dies kein unerwartetes Ergebnis. Lediglich die Tatsache das gegenüber dem Vorjahr es zu einem Anstieg dieser Unfallursache um 26,11 % kam ist bemerkenswert.

Dieser Hauptunfallursache folgen im Ranking Unfallursachen die ebenfalls mit dem Einschätzen der Verkehrssituation (Abstände, Geschwindigkeiten und Entscheidungsfindung) im Zusammenhang stehen. So wurden die Fehlverhaltensweisen beim Fahrstreifenwechsel (788) maßgeblich durch falsche Einschätzung dieser Faktoren bestimmt.

Aber auch das Verhalten beim Abbiegen (690), das Gewähren der Vorfahrt (622) und das Einfahren in den Fließverkehr (521) werden hiervon beeinflusst.

Erkennbar auch hier die Zunahmen dieser Unfallursachen gegenüber dem Vorjahr. Lediglich das Missachten der Vorfahrt zeigte einen Rückgang auf.

Die Unfallursachen der **radfahrenden Senioren** weisen hingegen zu anderen Beteiligungarten vollständige Identität mit den Unfallursachen der Radfahrer allgemein auf.

Selbst bei den Senioren ist die falsche Benutzung der Fahrbahn bzw. die verbotswidrige Benutzung von Straßenteilen die Hauptunfallursache (65), gefolgt vom falschen Verhalten beim Einfahren in den Fließverkehr (30).

Die Falsche Benutzung der Fahrbahn bzw. verbotswidrige Benutzung von Straßenteilen verzeichneten ebenfalls einen Anstieg. Dennoch konnten bei den Radfahrern auch rückläufige Unfallursachen erkannt werden. Dazu zählen das Nichtbeachten der Regelung (-60,0 %), Fehler beim Abbiegen (-15,38 %) und die das Einfahren in den Fließverkehr (-23,08 %).

Senioren als **Fußgänger** unterscheiden sich ebenfalls nicht von den Fußgängern allgemein im Bezug auf die Verursachung von Verkehrsunfällen.

Hauptunfallursache ist das Missachten des Fahrzeugverkehrs beim Überschreiten der Fahrbahn an sonstigen Stellen (34). Diese Unfallursache blieb in Vergleich zum Vorjahr gleich.

Meist folgenschwerer ist das Missachten des roten Wechsellichtes an Fußgängerfurten (26), das die zweithäufigste Unfallursache bei den Senioren als Fußgänger war.

Hier musste ein Anstieg gegenüber dem Vorjahr um +13,04 % verzeichnet werden.

Geringere Fallzahlen wiesen Unfallursachen wie das falsche Verhalten beim Überschreiten der Fahrbahn in der Nähe von Fußgängerfurten und Fußgängerüberwegen (19) und das plötzliche Hervortreten hinter Sichthindernissen (18) auf.

Beim Überschreiten der Fahrbahn in der Nähe von Fußgängerfurten und -überwegen ergab sich ein Anstieg um 35,71 %.

Insgesamt betrachtet unterscheiden sich Senioren in ihrem Fehlverhalten nicht wesentlich vom Fehlverhalten anderer Altersgruppen.

Ausnahme bildet dabei nur das Ranking innerhalb der Verkehrsbeteiligungsarten und deren Unfallursachen. Hervorzuheben sind defensives Fahrverhalten im Bezug auf Geschwindigkeit und somit ein reduziertes Verkehrsunfallgeschehen.

Andererseits werden Verkehrssituationen auf Grund langjähriger Erfahrungen gemeistert.

Nur in Situationen bei denen das Zusammenspiel von sensitiven und motorischen Fähigkeiten einer starken Belastung ausgesetzt wird, kommt es mit zunehmenden Alter zu falschen Verhaltensweisen .

Melderechtlich registriert einwohnende Senioren (>64 J.) in Berlin zum 31.Dezember nach Bezirken* / Direktionen

Verwaltungsbezirke	2005		2004		2003	
	Anzahl	Senioren- Anteil in %**	Anzahl	Senioren- Anteil in %**	Anzahl	Senioren- Anteil in %**
Mitte	44.620	14,0	43.547	13,8	42.454	13,4
Friedrichshain-Kreuzberg	26.433	10,4	25.848	10,3	25.344	10,2
Pankow	52.783	15,3	50.964	14,9	49.157	14,5
Charlottenburg-Wilmersdorf	58.971	19,1	57.013	18,5	55.363	17,9
Spandau	44.125	20,3	42.531	19,5	40.909	18,8
Steglitz-Zehlendorf	60.682	21,2	58.446	20,5	56.303	19,8
Tempelhof-Schöneberg	58.616	17,9	56.606	17,2	54.834	16,6
Neukölln	49.608	16,4	47.876	15,8	46.356	15,3
Treptow-Köpenick	53.404	22,9	51.152	22,0	48.748	21,1
Marzahn-Hellersdorf	33.534	13,5	31.760	12,8	29.951	12,0
Lichtenberg	44.541	17,6	42.360	16,9	40.173	15,9
Reinickendorf	50.696	20,7	48.767	19,8	46.960	19,0
Berlin	578.013	17,3	556.870	16,7	536.552	16,1
Direktionen						
Dir 1	103.479	17,5	99.731	16,9	96.117	16,4
Dir 2	103.096	19,6	99.544	18,9	96.272	18,3
Dir 3	44.620	14,0	43.547	13,8	42.454	13,4
Dir 4	119.298	19,5	115.052	18,7	111.137	18,1
Dir 5	76.041	13,6	73.724	13,3	71.700	13,0
Dir 6	131.479	17,9	125.272	17,1	118.872	16,2

** Anteil an den jeweiligen Zuordnungsregionen

Entwicklung der Anzahl und des Anteils einwohnender Senioren (>64J.) in Berlin 2002 - 2004

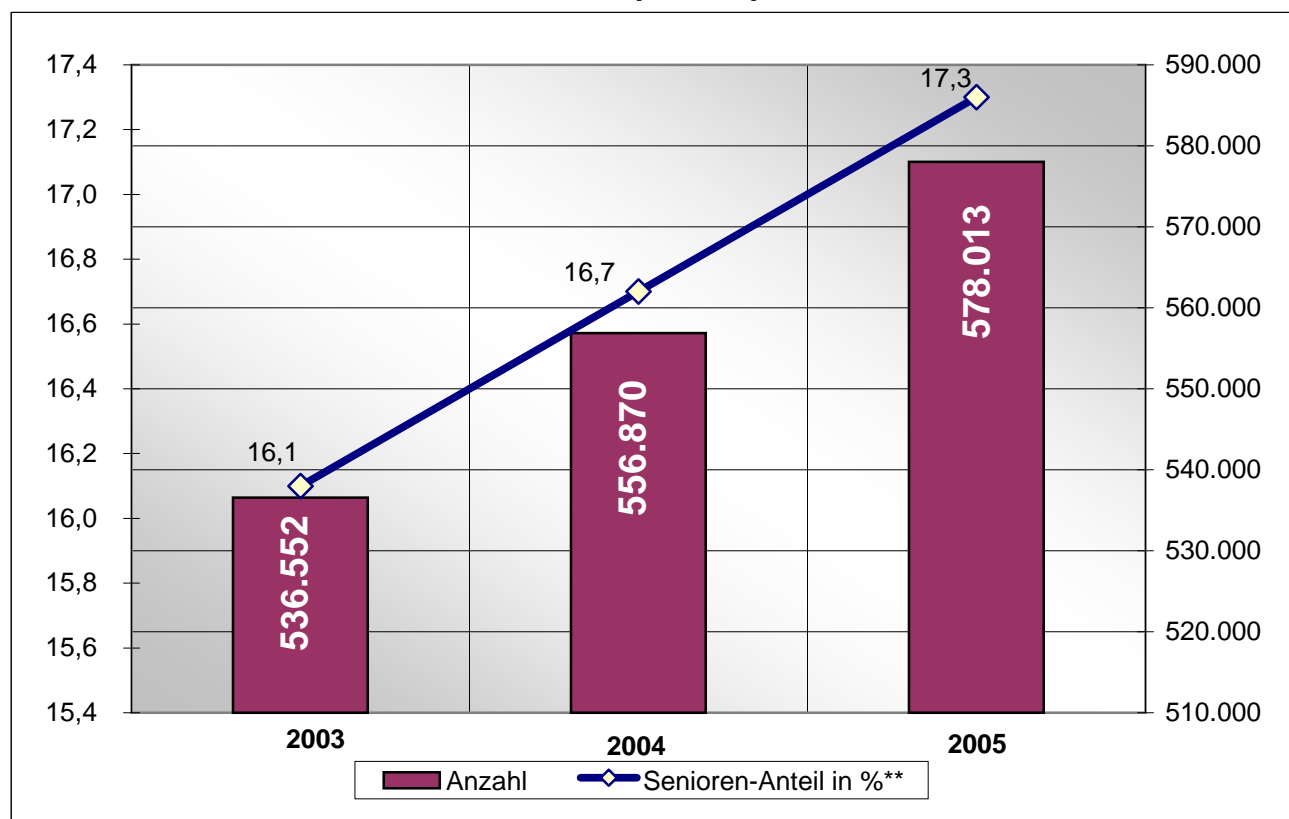

* Quelle: Statistischer Bericht "Melderechtlich registrierte Einwohner in Berlin" Stand 31. Dezember 2003 / 2004 / 2005 des Statistischen Landesamt

Strukturelle Einwohnerverteilung der Senioren (>64 J.) nach Direktionen 2005

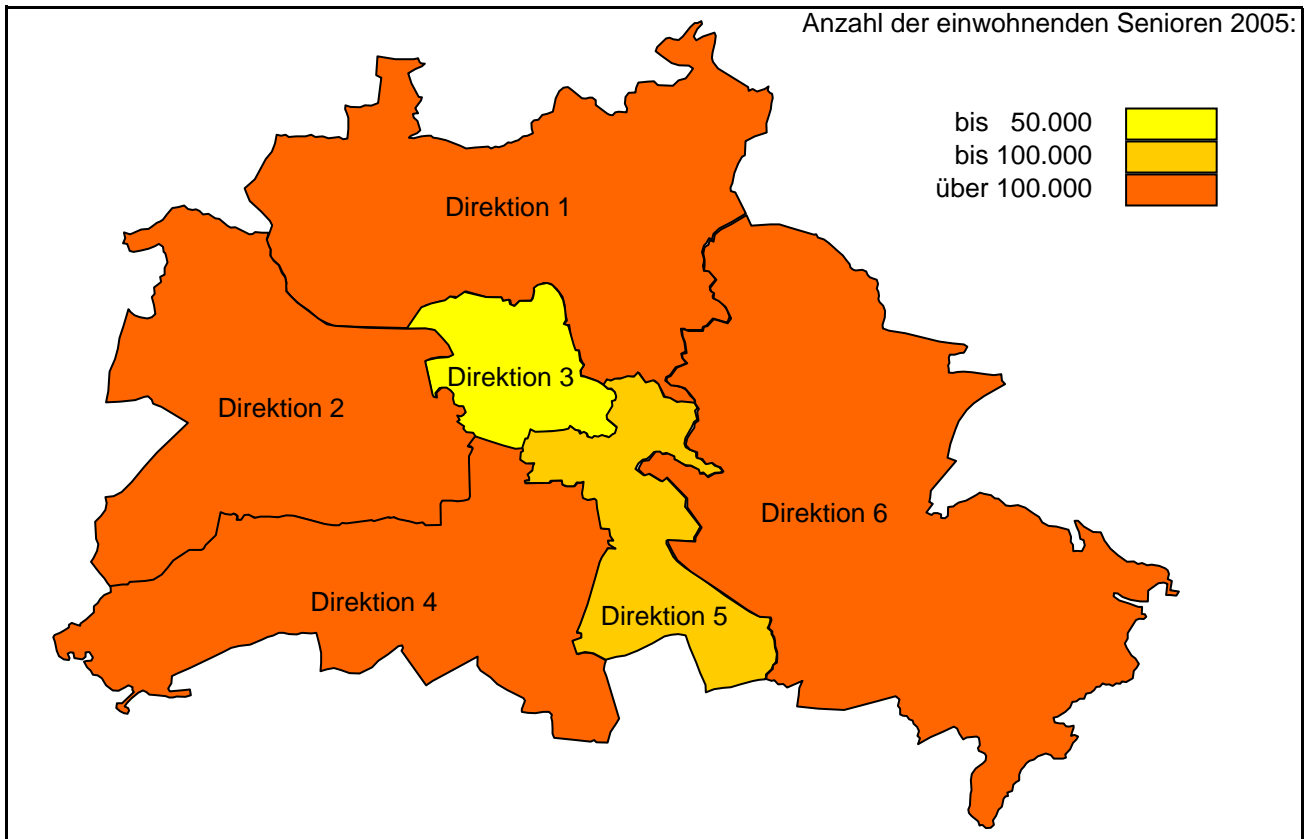

Anzahl der Verkehrsunfälle je 10.000 Senioren (>64 J.) (Unfallbelastung) 2005

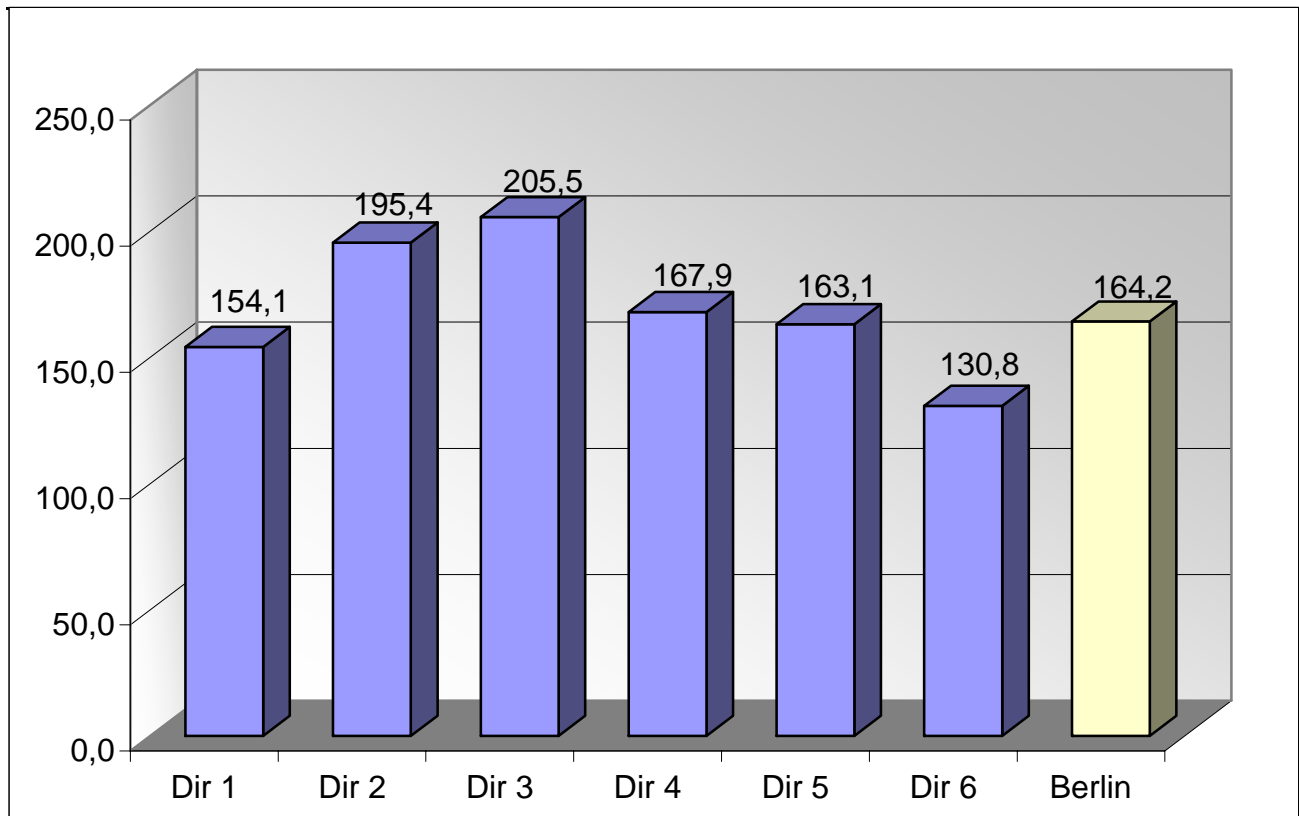

Verkehrsunfälle(VU) mit Beteiligung von Senioren nach Verwaltungsbezirken

Verwaltungsbezirke	Anzahl der Verkehrsunfälle		Abweichung	Anteil an VU-Gesamt	
	2005	2004	in + - %	2005	2004
Mitte	917	844	8,65	9,66%	9,74%
Friedrichshain-Kreuzberg	472	402	17,41	4,97%	4,64%
Pankow	867	809	7,17	9,14%	9,34%
Charlottenburg-Wilmersdorf	1327	1243	6,76	13,98%	14,35%
Spandau	688	607	13,34	7,25%	7,01%
Steglitz-Zehlendorf	1063	943	12,73	11,20%	10,89%
Tempelhof-Schöneberg	941	897	4,91	9,92%	10,36%
Neukölln	769	590	30,34	8,10%	6,81%
Treptow-Köpenick	842	746	12,87	8,87%	8,61%
Marzahn-Hellersdorf	442	412	7,28	4,66%	4,76%
Lichtenberg	435	453	-3,97	4,58%	5,23%
Reinickendorf	727	715	1,68	7,66%	8,26%
Berlin	9490	8661	9,57	100,00%	100,00%

Verkehrsunfälle(VU) mit Beteiligung von Senioren nach Verwaltungsbezirken 2005 / 2004

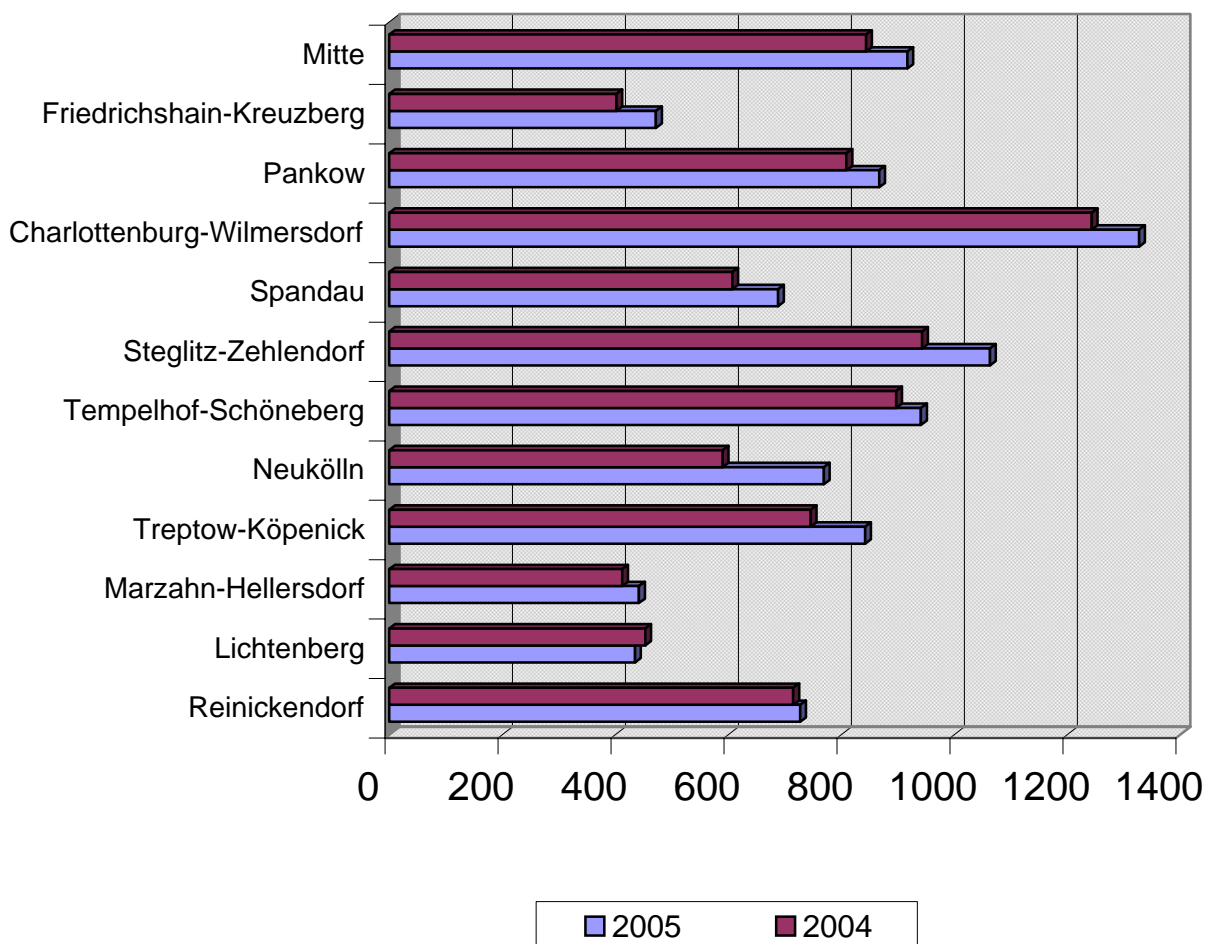

Verkehrsunfälle mit Beteiligung von Senioren nach Polizeiabschnitten und Direktionen

Polizeiabschnitte/ Direktionen	Anzahl der Verkehrsunfälle		Abweichung	Anteil an VU-Gesamt	
	2005	2004	in + - %	2005	2004
A11	143	118	21,19	1,51%	1,36%
A12	193	183	5,46	2,03%	2,11%
A13	199	175	13,71	2,10%	2,02%
A14	192	239	-19,67	2,02%	2,76%
A15	107	129	-17,05	1,13%	1,49%
A16	131	115	13,91	1,38%	1,33%
A17	161	128	25,78	1,70%	1,48%
A18	213	223	-4,48	2,24%	2,57%
A19	256	215	19,07	2,70%	2,48%
Direktion 1	1595	1525	4,59	16,81%	17,61%
A21	308	270	14,07	3,25%	3,12%
A22	417	429	-2,80	4,39%	4,95%
A23	284	242	17,36	2,99%	2,79%
A24	271	227	19,38	2,86%	2,62%
A25	378	338	11,83	3,98%	3,90%
A26	235	214	9,81	2,48%	2,47%
A27	122	130	-6,15	1,29%	1,50%
Direktion 2	2015	1850	8,92	21,23%	21,36%
A31	90	64	40,63	0,95%	0,74%
A32	221	227	-2,64	2,33%	2,62%
A33	103	86	19,77	1,09%	0,99%
A34	187	193	-3,11	1,97%	2,23%
A35	189	151	25,17	1,99%	1,74%
A36	127	128	-0,78	1,34%	1,48%
Direktion 3	917	849	8,01	9,66%	9,80%
A41	104	81	28,40	1,10%	0,94%
A42	204	187	9,09	2,15%	2,16%
A43	324	331	-2,11	3,41%	3,82%
A44	333	333	0,00	3,51%	3,84%
A45	340	264	28,79	3,58%	3,05%
A46	399	350	14,00	4,20%	4,04%
A47	299	290	3,10	3,15%	3,35%
Direktion 4	2003	1836	9,10	21,11%	21,20%
A52	120	106	13,21	1,26%	1,22%
A53	114	95	20,00	1,20%	1,10%
A54	123	74	66,22	1,30%	0,85%
A55	138	130	6,15	1,45%	1,50%
A56	501	386	29,79	5,28%	4,46%
A57	64	62	3,23	0,67%	0,72%
A58	180	138	30,43	1,90%	1,59%
Direktion 5	1240	991	25,13	13,07%	11,44%
A61	134	147	-8,84	1,41%	1,70%
A62	238	257	-7,39	2,51%	2,97%
A63	129	111	16,22	1,36%	1,28%
A64	173	195	-11,28	1,82%	2,25%
A65	409	339	20,65	4,31%	3,91%
A66	183	184	-0,54	1,93%	2,12%
A67	250	222	12,61	2,63%	2,56%
A68	204	155	31,61	2,15%	1,79%
Direktion 6	1720	1610	6,83	18,12%	18,59%
Berlin	9490	8661	9,57	100,00%	100,00%

Verkehrsunfälle mit Beteiligung von Senioren nach Polizeiabschnitten und Direktionen 2005 / 2004

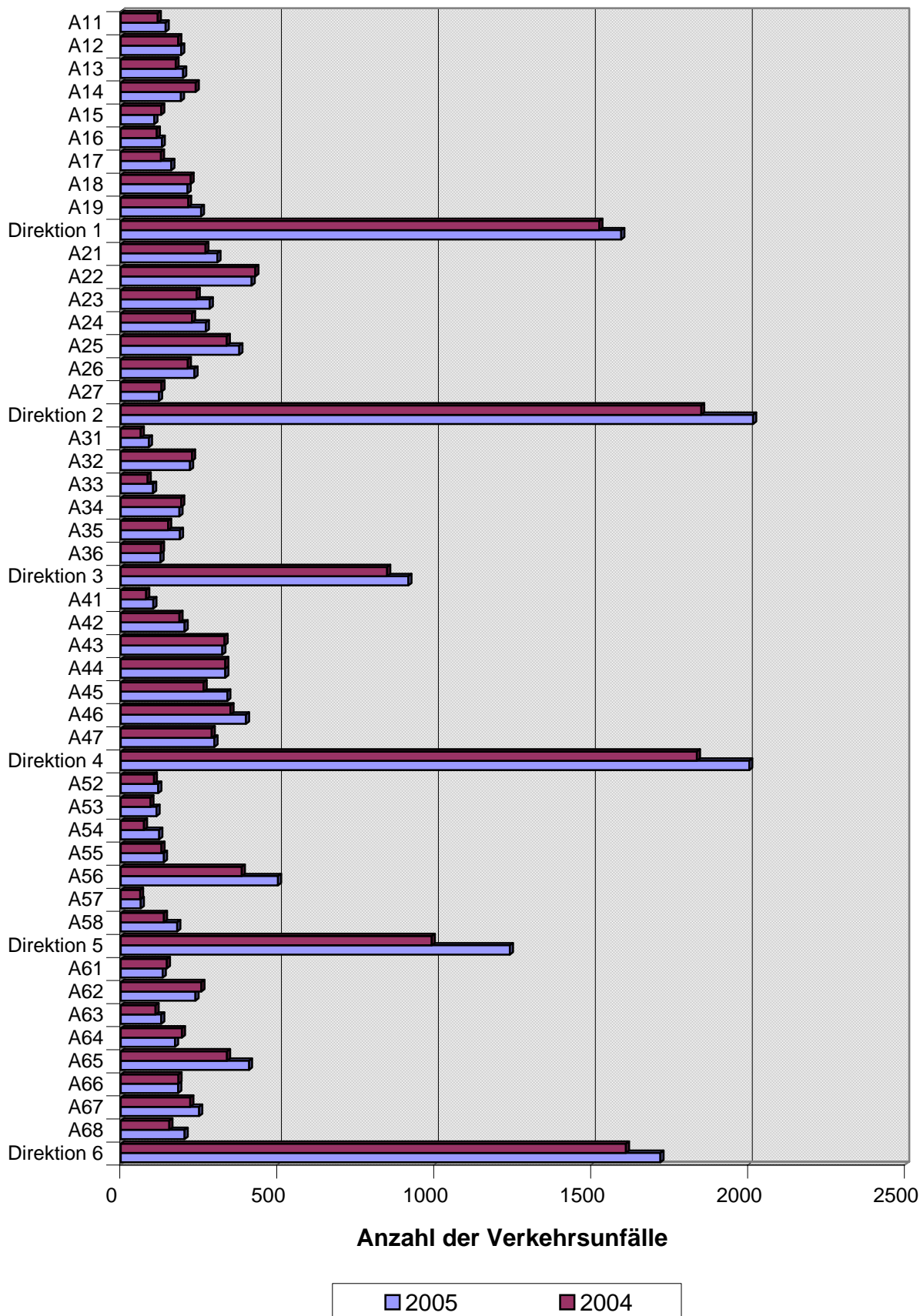

Verunglückte bei VU mit Beteiligung von Senioren nach Verwaltungsbezirken

Verwaltungsbezirke	Anzahl der Verunglückten		Abweichung in + - %	Anteil an Verunglückte-Gesamt	
	2005	2004		2005	2004
Mitte	190	197	-3,55	8,87%	9,86%
Friedrichshain-Kreuzberg	124	79	56,96	5,79%	3,96%
Pankow	214	169	26,63	9,99%	8,46%
Charlottenburg-Wilmersdorf	265	227	16,74	12,37%	11,37%
Spandau	175	179	-2,23	8,17%	8,96%
Steglitz-Zehlendorf	275	240	14,58	12,83%	12,02%
Tempelhof-Schöneberg	198	211	-6,16	9,24%	10,57%
Neukölln	173	134	29,10	8,07%	6,71%
Treptow-Köpenick	176	202	-12,87	8,21%	10,12%
Marzahn-Hellersdorf	98	89	10,11	4,57%	4,46%
Lichtenberg	78	84	-7,14	3,64%	4,21%
Reinickendorf	177	186	-4,84	8,26%	9,31%
Berlin	2143	1997	7,31	100,00%	100,00%

Verunglückte bei VU mit Beteiligung von Senioren nach Verwaltungsbezirken 2005 / 2004

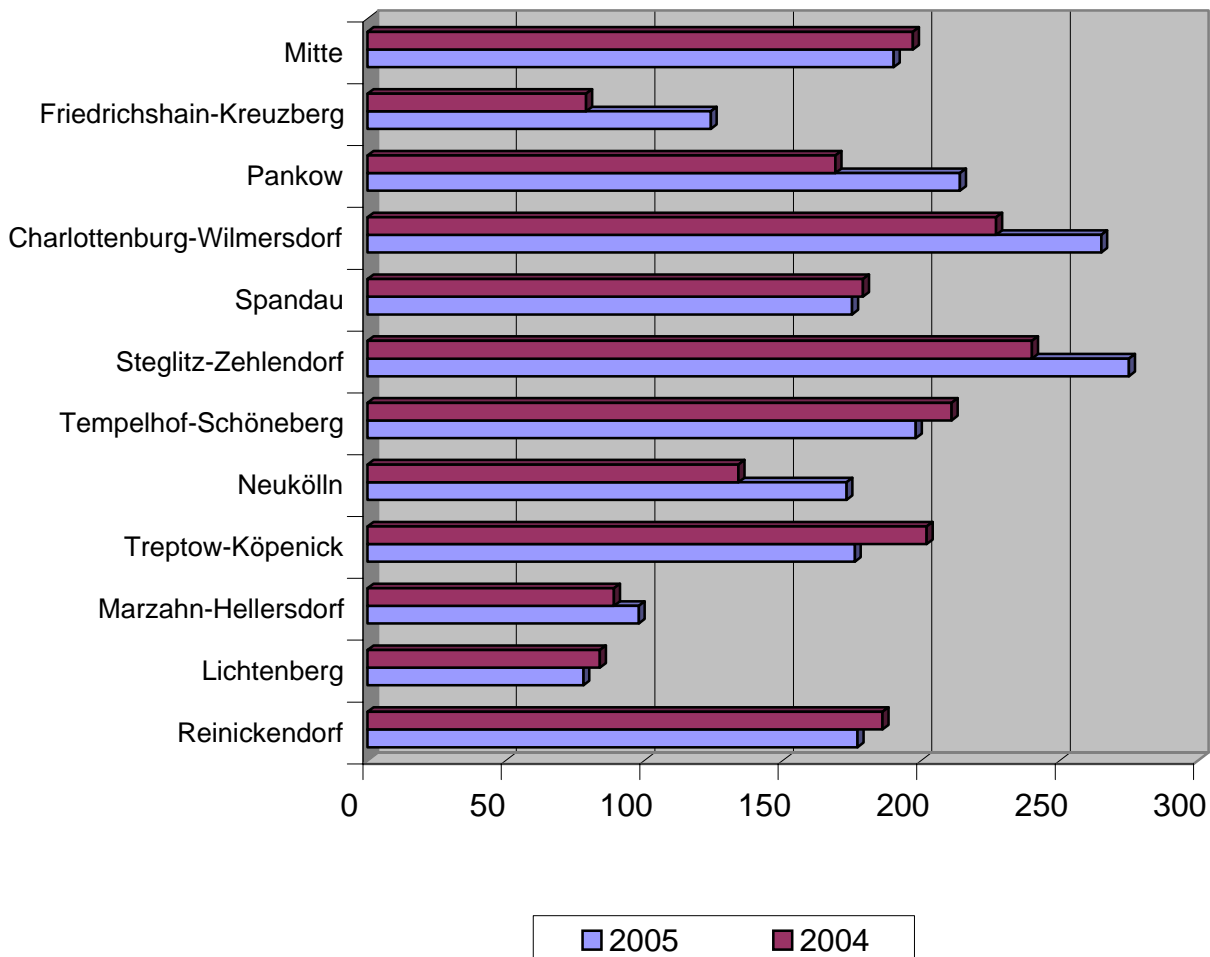

Verunglückte bei VU mit Beteiligung von Senioren nach Schwere der Verletzung und Verwaltungsbezirken

Verwaltungsbezirke	Anzahl der Toten		Abwei- chung	Anzahl der Schwerverletzten		Abwei- chung	Anzahl der Leichtverletzten		Abwei- chung
	2005	2004	absolut	2005	2004	in + - %	2005	2004	in + - %
Mitte	1	1	0	40	28	42,86	149	168	-11,31
Friedrichshain-Kreuzberg	2	4	-2	16	13	23,08	106	62	70,97
Pankow	2	1	1	25	33	-24,24	187	135	38,52
Charlottenburg-Wilmersdorf	1	1	0	38	37	2,70	226	189	19,58
Spandau	4	3	1	22	32	-31,25	149	144	3,47
Steglitz-Zehlendorf	3	1	2	49	48	2,08	223	191	16,75
Tempelhof-Schöneberg	1	7	-6	32	32	0,00	165	172	-4,07
Neukölln	0	1	-1	24	22	9,09	149	111	34,23
Treptow-Köpenick	3	1	2	16	26	-38,46	157	175	-10,29
Marzahn-Hellersdorf	0	4	-4	10	13	-23,08	88	72	22,22
Lichtenberg	1	1	0	12	13	-7,69	65	70	-7,14
Reinickendorf	1	2	-1	31	25	24,00	145	159	-8,81
Berlin	19	27	-8	315	322	-2,17	1809	1648	9,77

Verunglückte bei VU mit Beteiligung von Senioren nach Schwere der Verletzung und Verwaltungsbezirken

2005 / 2004

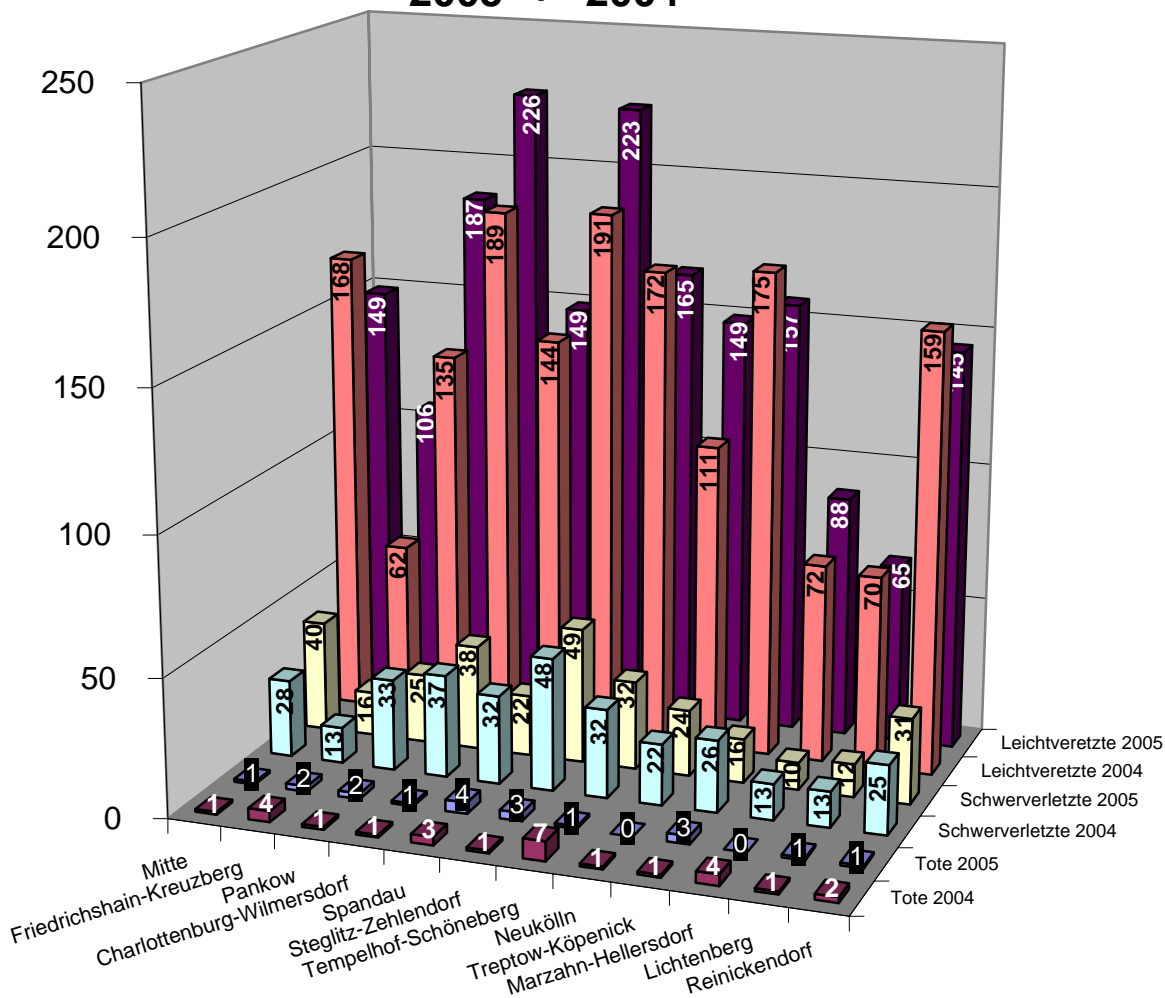

Verunglückte bei VU mit Beteiligung von Senioren nach Polizeiabschnitten und Direktionen

Polizeiabschnitte/ Direktionen	Anzahl der Verunglückten		Abweichung in + - %	Anteil an Verunglückte-Gesamt	
	2005	2004		2005	2004
A11	33	34	-2,94	1,54%	1,70%
A12	54	51	5,88	2,52%	2,55%
A13	55	49	12,24	2,57%	2,45%
A14	35	52	-32,69	1,63%	2,60%
A15	23	36	-36,11	1,07%	1,80%
A16	35	25	40,00	1,63%	1,25%
A17	40	36	11,11	1,87%	1,80%
A18	72	37	94,59	3,36%	1,85%
A19	44	35	25,71	2,05%	1,75%
Direktion 1	391	355	10,14	18,25%	17,78%
A21	84	78	7,69	3,92%	3,91%
A22	60	57	5,26	2,80%	2,85%
A23	72	75	-4,00	3,36%	3,76%
A24	69	51	35,29	3,22%	2,55%
A25	70	80	-12,50	3,27%	4,01%
A26	61	40	52,50	2,85%	2,00%
A27	24	25	-4,00	1,12%	1,25%
Direktion 2	440	406	8,37	20,53%	20,33%
A31	26	21	23,81	1,21%	1,05%
A32	42	62	-32,26	1,96%	3,10%
A33	19	16	18,75	0,89%	0,80%
A34	38	26	46,15	1,77%	1,30%
A35	38	49	-22,45	1,77%	2,45%
A36	27	23	17,39	1,26%	1,15%
Direktion 3	190	197	-3,55	8,87%	9,86%
A41	24	14	71,43	1,12%	0,70%
A42	37	53	-30,19	1,73%	2,65%
A43	86	88	-2,27	4,01%	4,41%
A44	70	63	11,11	3,27%	3,15%
A45	96	72	33,33	4,48%	3,61%
A46	92	80	15,00	4,29%	4,01%
A47	67	80	-16,25	3,13%	4,01%
Direktion 4	472	450	4,89	22,03%	22,53%
A52	36	24	50,00	1,68%	1,20%
A53	42	16	162,50	1,96%	0,80%
A54	24	19	26,32	1,12%	0,95%
A55	28	32	-12,50	1,31%	1,60%
A56	116	82	41,46	5,41%	4,11%
A57	20	10	100,00	0,93%	0,50%
A58	32	31	3,23	1,49%	1,55%
Direktion 5	298	214	39,25	13,91%	10,72%
A61	28	35	-20,00	1,31%	1,75%
A62	41	48	-14,58	1,91%	2,40%
A63	18	19	-5,26	0,84%	0,95%
A64	32	30	6,67	1,49%	1,50%
A65	89	95	-6,32	4,15%	4,76%
A66	43	50	-14,00	2,01%	2,50%
A67	44	57	-22,81	2,05%	2,85%
A68	57	41	39,02	2,66%	2,05%
Direktion 6	352	375	-6,13	16,43%	18,78%
Berlin	2143	1997	7,31	100,00%	100,00%

Verunglückte bei VU mit Beteiligung von Senioren nach Direktionen

2005 / 2004

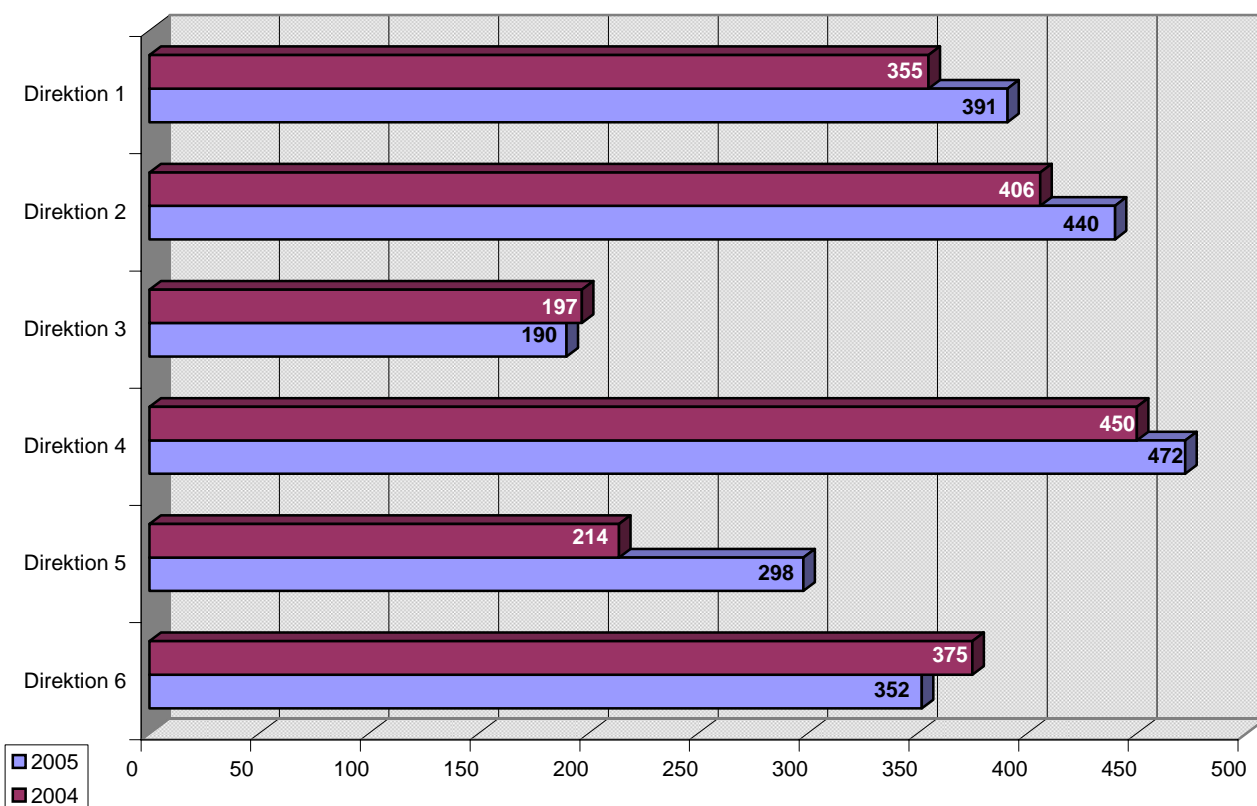

Prozentuale Verteilung der Verunglückten bei VU mit Seniorenbeteiligung nach Dirktionen

2005

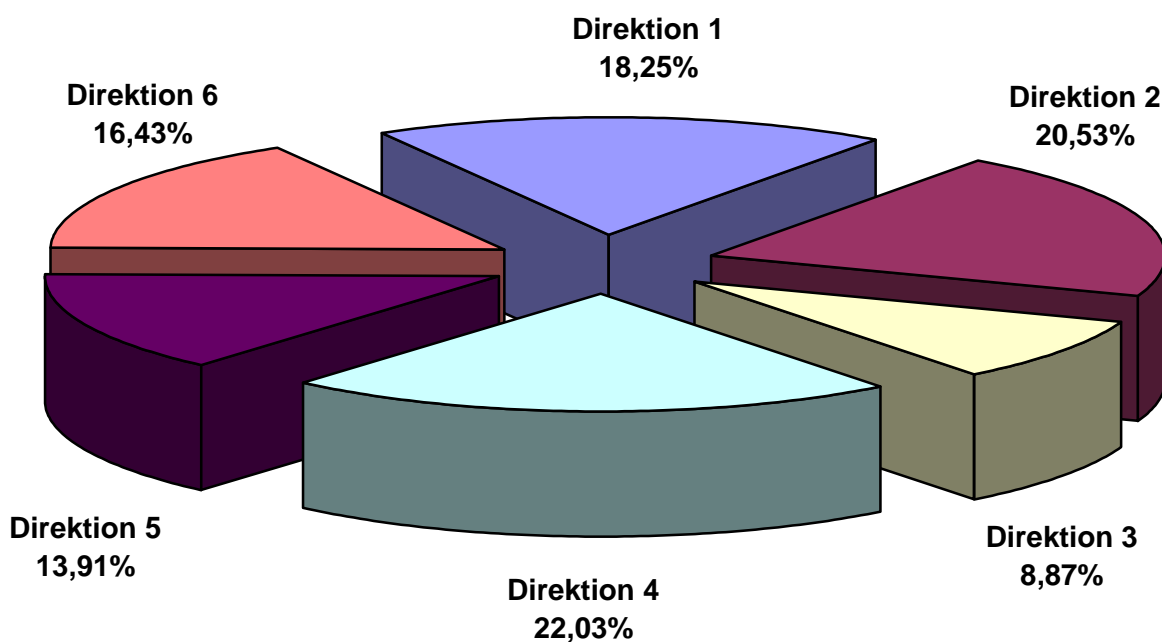

Verunglückte bei VU mit Beteiligung von Senioren nach Schwere der Verletzung und Polizeiabschnitte / Direktionen

Polizeiabschnitte/ Direktionen	Anzahl der Toten		Abwei- chung	Anzahl der Schwerverletzten		Abwei- chung	Anzahl der Leichtverletzten		Abwei- chung
	2005	2004	absolut	2005	2004	in + - %	2005	2004	in + - %
A11	0	0	0	8	4	100,00	25	30	-16,67
A12	0	1	-1	7	6	16,67	47	44	6,82
A13	1	0	1	9	10	-10,00	45	39	15,38
A14	0	1	-1	7	5	40,00	28	46	-39,13
A15	0	0	0	5	9	-44,44	18	27	-33,33
A16	2	1	1	2	7	-71,43	31	17	82,35
A17	0	0	0	6	7	-14,29	34	29	17,24
A18	0	0	0	9	5	80,00	63	32	96,88
A19	0	0	0	3	5	-40,00	41	30	36,67
Direktion 1	3	3	0	56	58	-3,45	332	294	12,93
A21	1	2	-1	10	17	-41,18	73	59	23,73
A22	2	1	1	9	11	-18,18	49	45	8,89
A23	1	0	1	11	13	-15,38	60	62	-3,23
A24	1	1	0	8	8	0,00	60	42	42,86
A25	0	0	0	10	9	11,11	60	71	-15,49
A26	0	0	0	8	8	0,00	53	32	65,63
A27	0	0	0	4	3	33,33	20	22	-9,09
Direktion 2	5	4	1	60	69	-13,04	375	333	12,61
A31	0	0	0	5	3	66,67	21	18	16,67
A32	0	0	0	9	8	12,50	33	54	-38,89
A33	0	0	0	5	3	66,67	14	13	7,69
A34	0	0	0	8	3	166,67	30	23	30,43
A35	0	1	-1	5	9	-44,44	33	39	-15,38
A36	1	0	1	8	2	300,00	18	21	-14,29
Direktion 3	1	1	0	40	28	42,86	149	168	-11,31
A41	0	3	-3	5	1	400,00	19	10	90,00
A42	0	0	0	5	9	-44,44	32	44	-27,27
A43	2	0	2	18	15	20,00	66	73	-9,59
A44	1	0	1	11	10	10,00	58	53	9,43
A45	1	0	1	15	11	36,36	80	61	31,15
A46	0	1	-1	16	22	-27,27	76	57	33,33
A47	0	4	-4	11	12	-8,33	56	64	-12,50
Direktion 4	4	8	-4	81	80	1,25	387	362	6,91
A52	0	1	-1	5	6	-16,67	31	17	82,35
A53	0	1	-1	5	2	150,00	37	13	184,62
A54	0	0	0	3	4	-25,00	21	15	40,00
A55	0	0	0	3	6	-50,00	25	26	-3,85
A56	0	1	-1	17	12	41,67	99	69	43,48
A57	2	0	2	0	2		18	8	125,00
A58	0	2	-2	7	3	133,33	25	26	-3,85
Direktion 5	2	5	-3	40	35	14,29	256	174	47,13
A61	0	0	0	6	6	0,00	22	29	-24,14
A62	0	3	-3	5	9	-44,44	36	36	0,00
A63	1	0	1	3	3	0,00	14	16	-12,50
A64	0	1	-1	3	4	-25,00	29	25	16,00
A65	1	1	0	7	16	-56,25	81	78	3,85
A66	0	0	0	5	5	0,00	38	45	-15,56
A67	2	0	2	4	5	-20,00	38	52	-26,92
A68	0	1	-1	5	4	25,00	52	36	44,44
Direktion 6	4	6	-2	38	52	-26,92	310	317	-2,21
Berlin	19	27	-8	315	322	-2,17	1809	1648	9,77

Verunglückte bei VU mit Beteiligung von Senioren nach Schwere der Verletzung und Direktionen

2005 / 2004

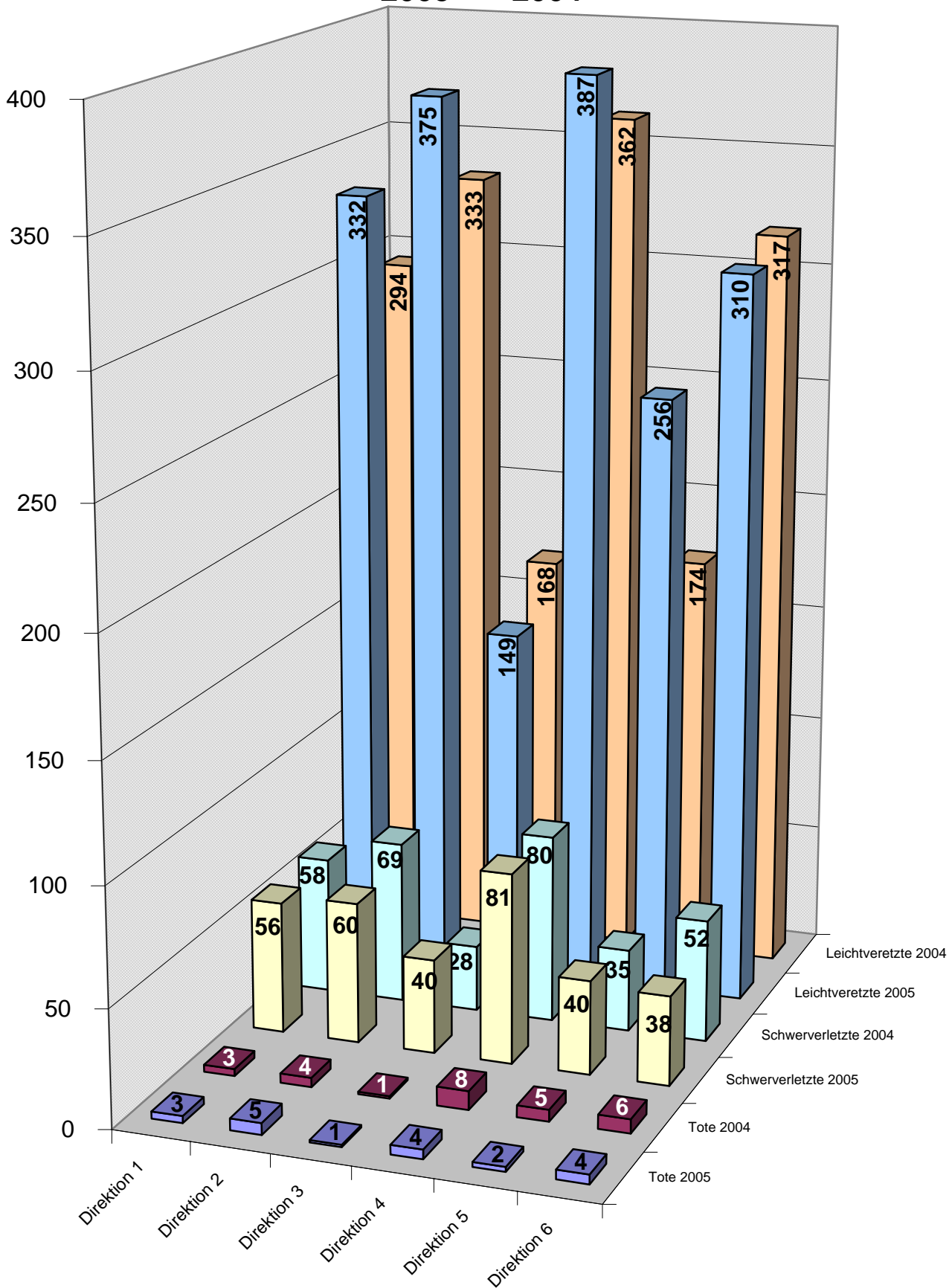

Unfallfolgen der Senioren nach Art der Verkehrsbeteiligung und Verwaltungsbezirken 2005

Verwaltungsbezirke	Tote						
	Pkw	Lkw	motorisierte Zweiräder	Fußgänger	Radfahrer	Sonstige*	Gesamt
Mitte	0	0	0	1	0	0	1
Friedrichshain-Kreuzberg	0	0	0	0	0	0	0
Pankow	0	0	0	2	0	0	2
Charlottenburg-Wilmersdorf	0	0	0	1	0	0	1
Spandau	1	0	0	3	0	0	4
Steglitz-Zehlendorf	1	0	0	2	0	0	3
Tempelhof-Schöneberg	0	0	0	1	0	0	1
Neukölln	0	0	0	0	0	0	0
Treptow-Köpenick	0	0	0	2	0	0	2
Marzahn-Hellersdorf	0	0	0	0	0	0	0
Lichtenberg	0	0	0	1	0	0	1
Reinickendorf	0	0	0	1	0	0	1
Berlin	2	0	0	14	0	0	16

Verwaltungsbezirke	Schwerverletzte						
	Pkw	Lkw	motorisierte Zweiräder	Fußgänger	Radfahrer	Sonstige*	Gesamt
Mitte	3	0	0	28	4	0	35
Friedrichshain-Kreuzberg	2	0	0	10	0	0	12
Pankow	3	0	0	7	5	0	15
Charlottenburg-Wilmersdorf	1	0	3	14	8	0	26
Spandau	3	0	1	5	4	0	13
Steglitz-Zehlendorf	3	0	0	16	8	0	27
Tempelhof-Schöneberg	0	0	0	15	2	0	17
Neukölln	1	0	0	12	4	0	17
Treptow-Köpenick	5	0	1	4	3	0	13
Marzahn-Hellersdorf	2	0	0	1	2	0	5
Lichtenberg	0	0	0	6	2	0	8
Reinickendorf	2	0	0	11	6	0	19
Berlin	25	0	5	129	48	0	207

Verwaltungsbezirke	Leichtverletzte						
	Pkw	Lkw	motorisierte Zweiräder	Fußgänger	Radfahrer	Sonstige*	Gesamt
Mitte	17	0	6	21	14	0	58
Friedrichshain-Kreuzberg	14	0	0	20	6	0	40
Pankow	22	0	1	17	23	0	63
Charlottenburg-Wilmersdorf	26	0	3	33	27	0	89
Spandau	18	0	8	15	26	0	67
Steglitz-Zehlendorf	30	0	10	22	16	2	80
Tempelhof-Schöneberg	19	0	3	29	16	1	68
Neukölln	14	1	5	26	27	0	73
Treptow-Köpenick	14	0	2	10	30	0	56
Marzahn-Hellersdorf	15	0	1	5	8	0	29
Lichtenberg	12	0	0	7	7	0	26
Reinickendorf	24	0	5	12	25	1	67
Berlin	225	1	44	217	225	4	716

* Sonstige: alle nicht aufgeführten Beteiligungsarten; keine Insassen

Unfallfolgen der Senioren nach Art der Verkehrsbeteiligung 2005

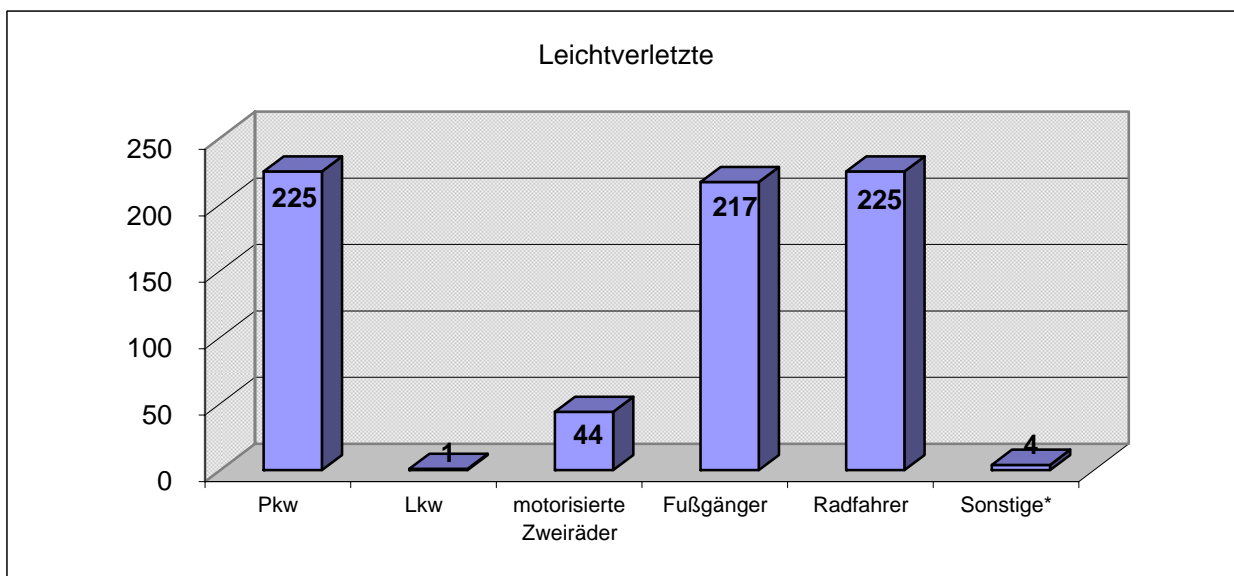
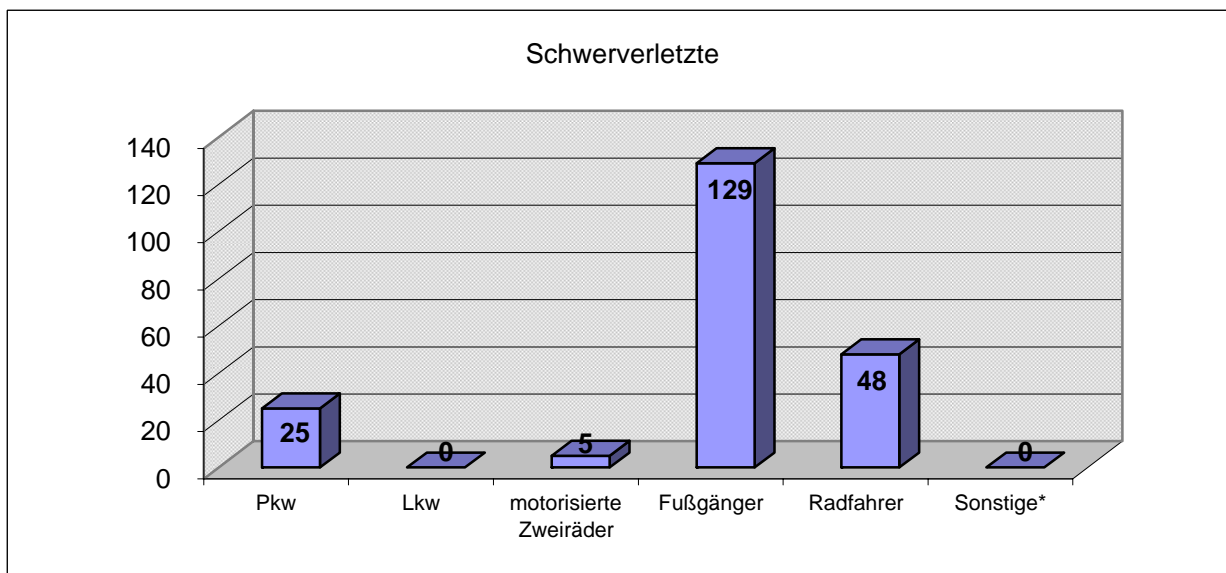
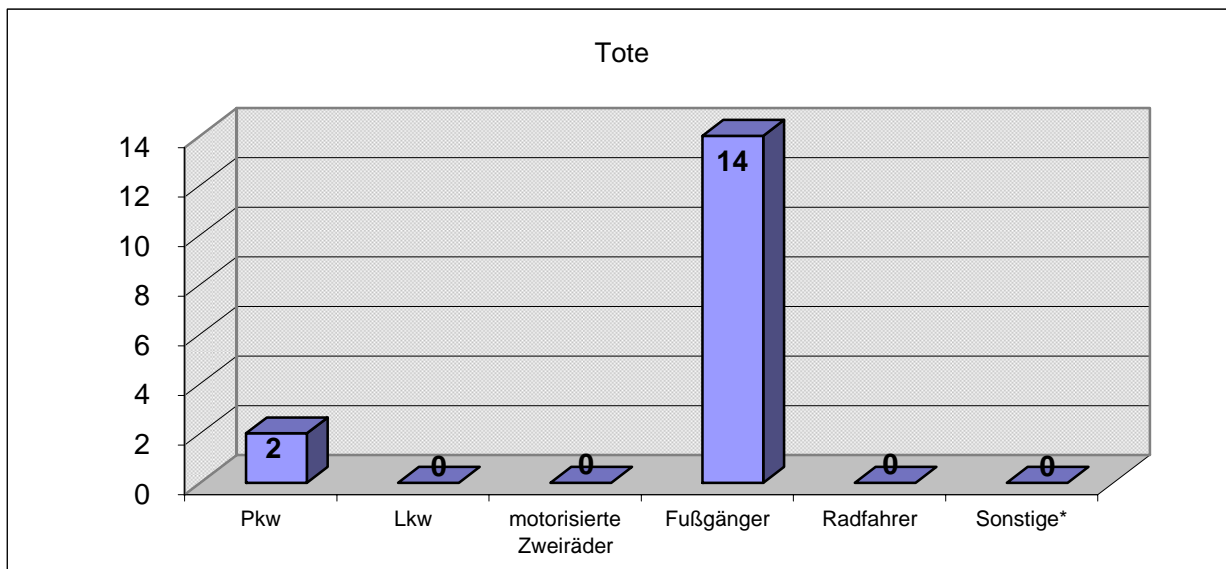

* Sonstige: alle nicht aufgeführten Beteiligungsarten; keine Insassen

Unfallfolgen der Senioren nach Art der Verkehrsbeteiligung und Polizeiabschnitten / Direktionen 2005

Polizeiabschnitte/ Direktionen	Tote						
	Pkw	Lkw	motorisierte Zweiräder	Fußgänger	Radfahrer	Sonstige*	Gesamt
A11	0	0	0	0	0	0	0
A12	0	0	0	0	0	0	0
A13	0	0	0	1	0	0	1
A14	0	0	0	0	0	0	0
A15	0	0	0	0	0	0	0
A16	0	0	0	2	0	0	2
A17	0	0	0	0	0	0	0
A18	0	0	0	0	0	0	0
A19	0	0	0	0	0	0	0
Direktion 1	0	0	0	3	0	0	3
A21	0	0	0	1	0	0	1
A22	1	0	0	1	0	0	2
A23	0	0	0	1	0	0	1
A24	0	0	0	1	0	0	1
A25	0	0	0	0	0	0	0
A26	0	0	0	0	0	0	0
A27	0	0	0	0	0	0	0
Direktion 2	1	0	0	4	0	0	5
A31	0	0	0	0	0	0	0
A32	0	0	0	0	0	0	0
A33	0	0	0	0	0	0	0
A34	0	0	0	0	0	0	0
A35	0	0	0	0	0	0	0
A36	0	0	0	1	0	0	1
Direktion 3	0	0	0	1	0	0	1
A41	0	0	0	0	0	0	0
A42	0	0	0	0	0	0	0
A43	1	0	0	1	0	0	2
A44	0	0	0	1	0	0	1
A45	0	0	0	1	0	0	1
A46	0	0	0	0	0	0	0
A47	0	0	0	0	0	0	0
Direktion 4	1	0	0	3	0	0	4
A52	0	0	0	0	0	0	0
A53	0	0	0	0	0	0	0
A54	0	0	0	0	0	0	0
A55	0	0	0	0	0	0	0
A56	0	0	0	0	0	0	0
A57	0	0	0	0	0	0	0
A58	0	0	0	0	0	0	0
Direktion 5	0	0	0	0	0	0	0
A61	0	0	0	0	0	0	0
A62	0	0	0	0	0	0	0
A63	0	0	0	1	0	0	1
A64	0	0	0	0	0	0	0
A65	0	0	0	0	0	0	0
A66	0	0	0	0	0	0	0
A67	0	0	0	2	0	0	2
A68	0	0	0	0	0	0	0
Direktion 6	0	0	0	3	0	0	3
Berlin	2	0	0	14	0	0	16

* Sonstige: alle nicht aufgeführten Beteiligungsarten; keine Insassen

Anzahl der getöteten Senioren nach Art der Verkehrsbeteiligung und Direktionen

2005

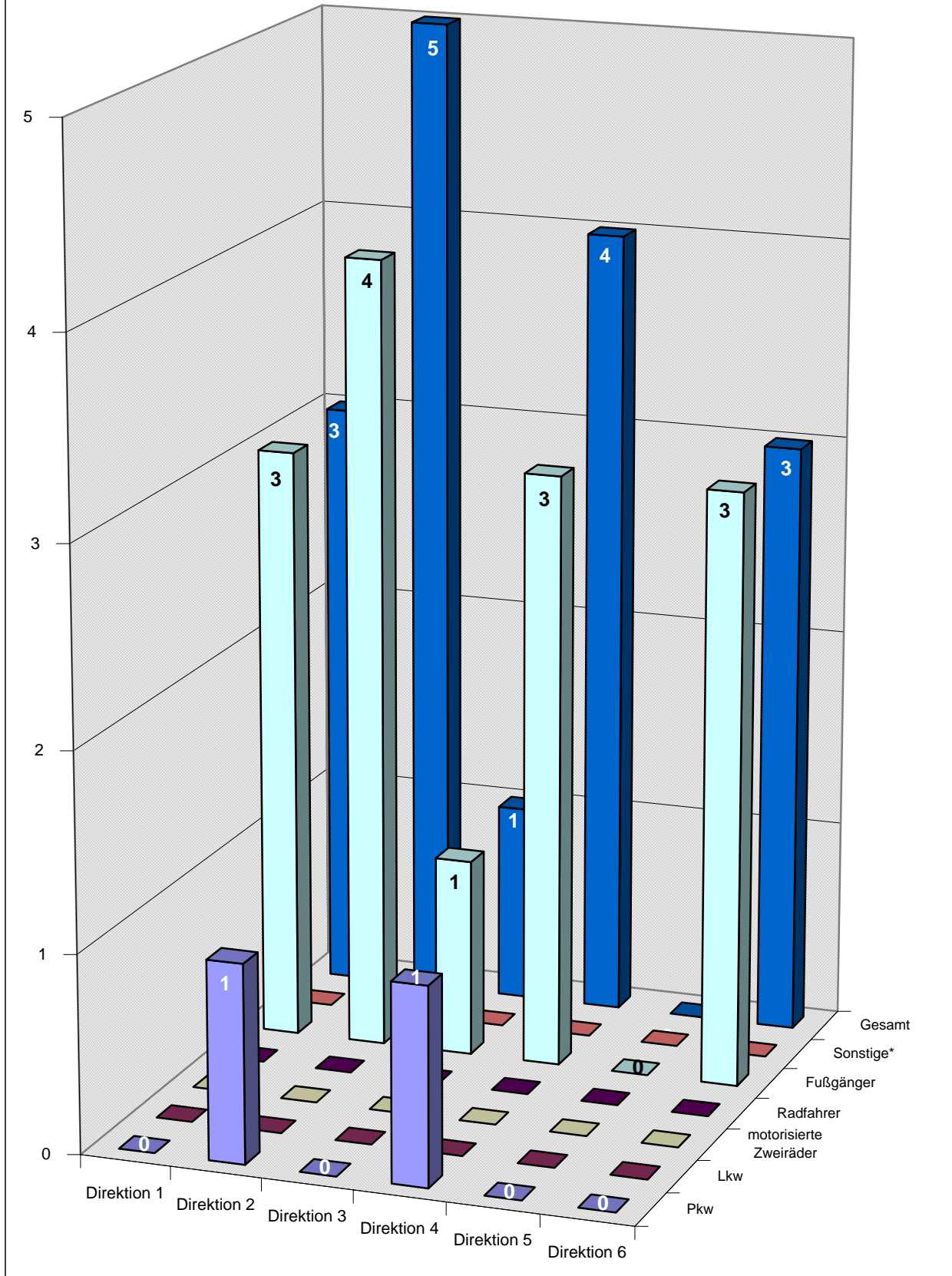

* Sonstige: alle nicht aufgeführten Beteiligungsarten; keine Insassen

Unfallfolgen der Senioren nach Art der Verkehrsbeteiligung und Polizeiabschnitten / Direktionen 2005

Polizeiabschnitte/ Direktionen	Schwerverletzte						Gesamt
	Pkw	Lkw	motorisierte Zweiräder	Fußgänger	Radfahrer	Sonstige*	
A11	2	0	0	0	3	0	5
A12	0	0	0	4	0	0	4
A13	0	0	0	4	1	0	5
A14	0	0	0	3	2	0	5
A15	0	0	0	1	0	0	1
A16	0	0	0	1	0	0	1
A17	1	0	0	1	1	0	3
A18	2	0	0	3	2	0	7
A19	0	0	0	1	2	0	3
Direktion 1	5	0	0	18	11	0	34
A21	1	0	0	3	3	0	7
A22	1	0	1	2	2	0	6
A23	2	0	1	2	1	0	6
A24	0	0	1	3	2	0	6
A25	0	0	0	2	2	0	4
A26	0	0	0	5	1	0	6
A27	0	0	1	2	1	0	4
Direktion 2	4	0	4	19	12	0	39
A31	0	0	0	4	0	0	4
A32	2	0	0	6	1	0	9
A33	1	0	0	4	0	0	5
A34	0	0	0	5	1	0	6
A35	0	0	0	2	1	0	3
A36	0	0	0	7	1	0	8
Direktion 3	3	0	0	28	4	0	35
A41	0	0	0	4	0	0	4
A42	0	0	0	3	0	0	3
A43	2	0	0	3	4	0	9
A44	0	0	0	4	2	0	6
A45	1	0	0	8	1	0	10
A46	0	0	0	5	3	0	8
A47	0	0	0	4	0	0	4
Direktion 4	3	0	0	31	10	0	44
A52	0	0	0	3	0	0	3
A53	1	0	0	3	0	0	4
A54	0	0	0	1	1	0	2
A55	0	0	0	3	0	0	3
A56	1	0	0	8	3	0	12
A57	0	0	0	0	0	0	0
A58	1	0	0	4	0	0	5
Direktion 5	3	0	0	22	4	0	29
A61	0	0	0	2	1	0	3
A62	0	0	0	0	1	0	1
A63	0	0	0	2	0	0	2
A64	0	0	0	2	1	0	3
A65	2	0	1	2	1	0	6
A66	1	0	0	2	1	0	4
A67	2	0	0	0	1	0	3
A68	2	0	0	1	1	0	4
Direktion 6	7	0	1	11	7	0	26
Berlin	25	0	5	129	48	0	207

* Sonstige: alle nicht aufgeführten Beteiligungsarten; keine Insassen

Anzahl der schwerverletzten Senioren nach Art der Verkehrsbeteiligung und Direktionen 2005

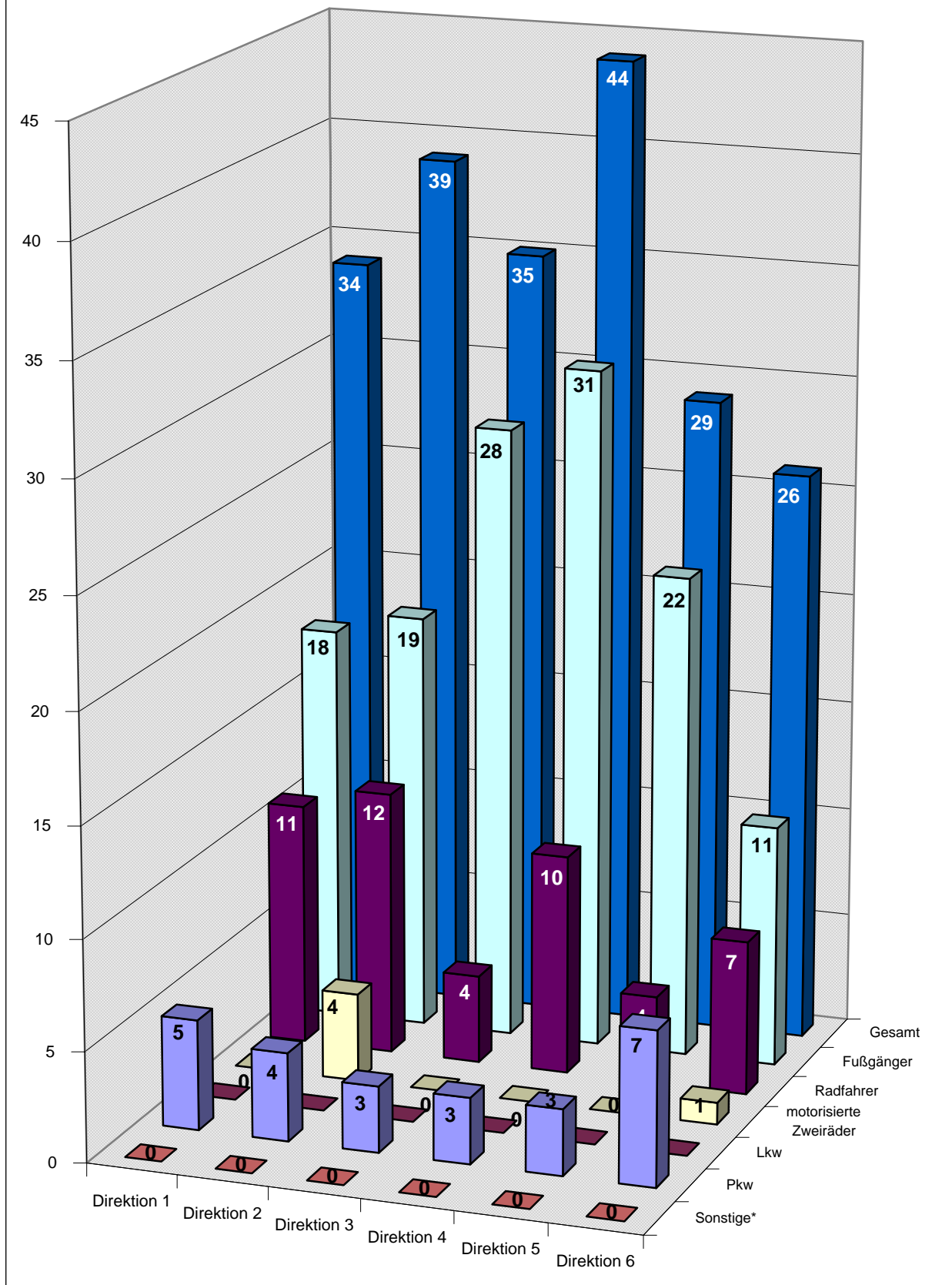

* Sonstige: alle nicht aufgeführten Beteiligungsarten; keine Insassen

Unfallfolgen der Senioren nach Art der Verkehrsbeteiligung und Polizeiabschnitten / Direktionen 2005

Polizeiabschnitte/ Direktionen	Leichtverletzte						Gesamt
	Pkw	Lkw	motorisierte Zweiräder	Fußgänger	Radfahrer	Sonstige*	
A11	4	0	1	1	7	0	13
A12	11	0	1	4	8	0	24
A13	7	0	2	4	7	0	20
A14	2	0	1	3	3	1	10
A15	0	0	0	4	1	0	5
A16	5	0	0	4	2	0	11
A17	4	0	0	6	8	0	18
A18	10	0	1	3	4	0	18
A19	3	0	0	0	8	0	11
Direktion 1	46	0	6	29	48	1	130
A21	9	0	3	9	16	0	37
A22	2	0	1	4	12	0	19
A23	8	0	4	6	5	0	23
A24	9	0	2	7	3	0	21
A25	9	0	0	12	5	0	26
A26	4	0	1	8	5	0	18
A27	3	0	0	2	7	0	12
Direktion 2	44	0	11	48	53	0	156
A31	1	0	0	4	1	0	6
A32	7	0	1	4	4	0	16
A33	2	0	0	2	0	0	4
A34	2	0	2	2	3	0	9
A35	4	0	0	4	6	0	14
A36	1	0	3	5	0	0	9
Direktion 3	17	0	6	21	14	0	58
A41	0	0	0	4	3	0	7
A42	4	0	3	8	2	0	17
A43	8	0	3	7	5	1	24
A44	10	0	0	8	4	0	22
A45	12	0	4	6	6	0	28
A46	10	0	3	9	5	1	28
A47	5	0	0	9	7	1	22
Direktion 4	49	0	13	51	32	3	148
A52	4	0	1	6	1	0	12
A53	4	0	0	9	3	0	16
A54	1	0	1	7	1	0	10
A55	1	1	2	6	4	0	14
A56	12	0	1	12	22	0	47
A57	5	0	0	1	0	0	6
A58	1	0	0	5	2	0	8
Direktion 5	28	1	5	46	33	0	113
A61	3	0	0	3	1	0	7
A62	9	0	1	2	1	0	13
A63	2	0	0	2	3	0	7
A64	7	0	0	2	3	0	12
A65	7	0	1	6	14	0	28
A66	3	0	1	2	9	0	15
A67	4	0	0	2	7	0	13
A68	6	0	0	3	7	0	16
Direktion 6	41	0	3	22	45	0	111
Berlin	225	1	44	217	225	4	716

* Sonstige: alle nicht aufgeführten Beteiligungsarten; keine Insassen

Anzahl der leichtverletzten Senioren nach Art der Verkehrsbeteiligung und Direktionen

2005

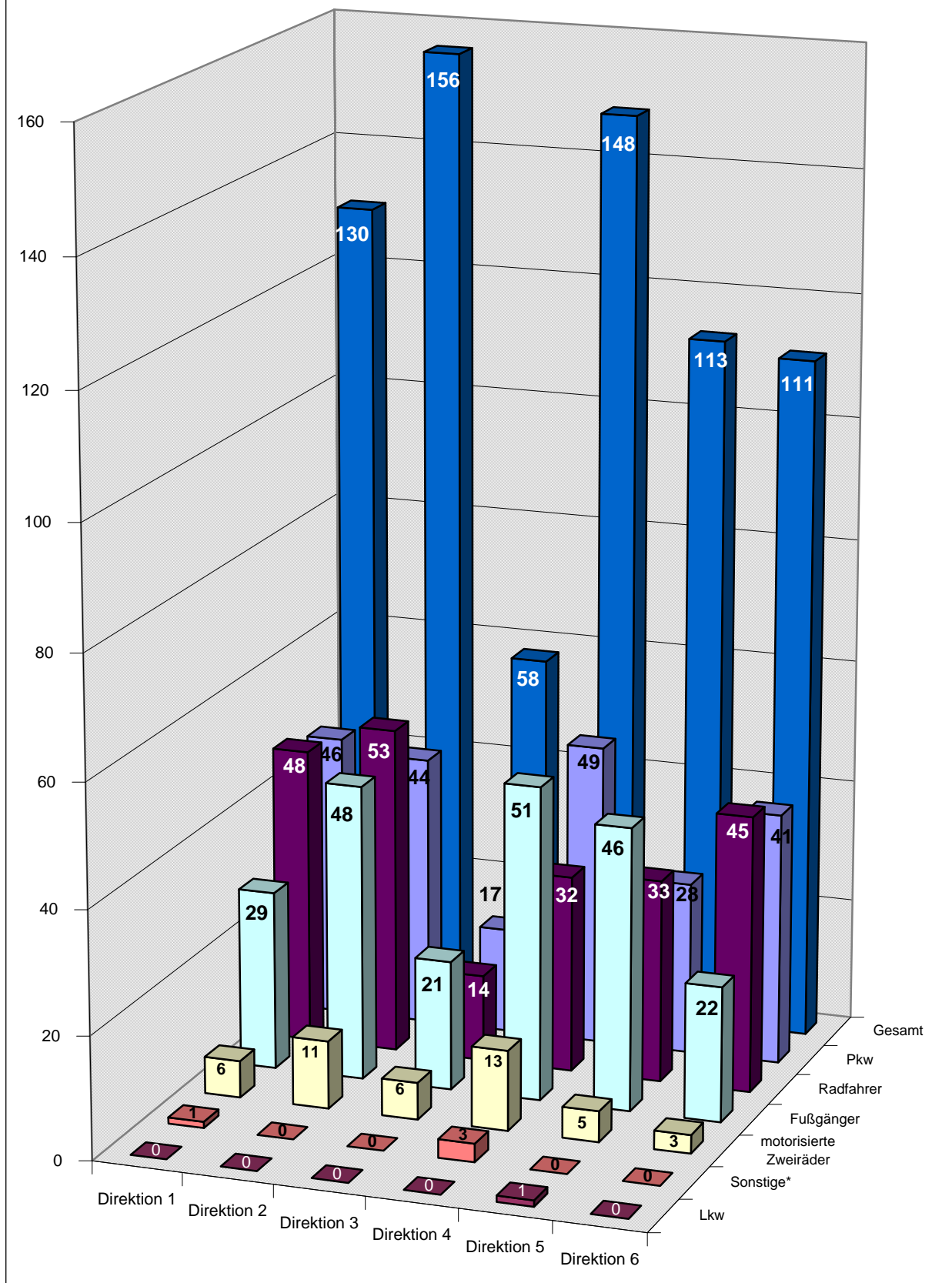

* Sonstige: alle nicht aufgeführten Beteiligungsarten; keine Insassen

Verkehrsunfälle(VU) mit Beteiligung von Senioren nach Verwaltungsbezirken und Monaten 2005

Verwaltungsbezirke	Monat												Gesamt
	Jan	Feb	Mär	Apr	Mai	Jun	Jul	Aug	Sep	Okt	Nov	Dez	
Mitte	64	56	72	87	82	78	63	72	84	79	87	93	917
Friedrichshain-Kreuzberg	45	24	51	38	41	42	32	34	36	41	45	43	472
Pankow	60	49	60	82	74	75	70	93	83	82	65	74	867
Charlottenburg-Wilmersdorf	85	72	92	112	130	125	105	101	111	125	148	121	1327
Spandau	37	43	43	64	49	60	77	66	75	55	59	60	688
Steglitz-Zehlendorf	92	59	80	97	96	93	77	95	79	89	99	107	1063
Tempelhof-Schöneberg	65	73	59	77	97	95	68	93	65	90	84	75	941
Neukölln	59	49	64	76	65	66	67	63	60	77	70	53	769
Treptow-Köpenick	58	39	66	77	80	66	67	103	66	72	75	73	842
Marzahn-Hellersdorf	28	20	40	28	42	36	30	43	46	44	46	39	442
Lichtenberg	31	28	39	31	36	31	22	34	34	52	44	53	435
Reinickendorf	53	46	42	60	64	70	63	65	69	57	60	78	727
Berlin	677	558	708	829	856	837	741	862	808	863	882	869	9490

Abweichung zum Vorjahr in + -%

Verwaltungsbezirke	Monat												Gesamt
	Jan	Feb	Mär	Apr	Mai	Jun	Jul	Aug	Sep	Okt	Nov	Dez	
Mitte	10,34	24,44	38,46	33,85	26,15	-14,29	10,53	-14,29	-1,18	3,95	16,00	2,20	8,65
Friedrichshain-Kreuzberg	50,00	20,00	37,84	72,73	95,24	10,53	6,67	3,03	-18,18	7,89	-2,17	0,00	17,41
Pankow	5,26	-18,33	15,38	22,39	8,82	4,17	6,06	40,91	18,57	-1,20	-15,58	4,23	7,17
Charlottenburg-Wilmersdorf	-12,37	-13,25	-11,54	-3,45	26,21	17,92	34,62	9,78	-5,13	7,76	25,42	7,08	6,76
Spandau	-9,76	-2,27	-23,21	20,75	-5,77	25,00	22,22	24,53	47,06	25,00	1,72	36,36	13,34
Steglitz-Zehlendorf	19,48	-16,90	11,11	67,24	31,51	12,05	24,19	-3,06	-14,13	9,88	15,12	18,89	12,73
Tempelhof-Schöneberg	-1,52	14,06	-15,71	-9,41	22,78	30,14	15,25	1,09	-20,73	26,76	2,44	1,35	4,91
Neukölln	63,89	63,33	52,38	35,71	22,64	3,13	36,73	12,50	5,26	120,00	18,64	0,00	30,34
Treptow-Köpenick	16,00	11,43	15,79	-9,41	17,65	4,76	19,64	58,46	-14,29	10,77	27,12	10,61	12,87
Marzahn-Hellersdorf	0,00	-4,76	11,11	0,00	31,25	12,50	-28,57	38,71	-6,12	-6,38	17,95	44,44	7,28
Lichtenberg	19,23	12,00	21,88	-18,42	-12,20	-18,42	-15,38	-32,00	-12,82	15,56	-8,33	17,78	-3,97
Reinickendorf	-10,17	43,75	-17,65	15,38	60,00	-1,41	18,87	4,84	-8,00	-21,92	-20,00	8,33	1,68
Berlin	8,32	5,28	7,11	14,34	23,17	7,45	15,60	10,23	-3,58	11,50	7,30	10,14	9,57

Verkehrsunfälle(VU) mit Beteiligung von Senioren nach Verwaltungsbezirken und Monaten

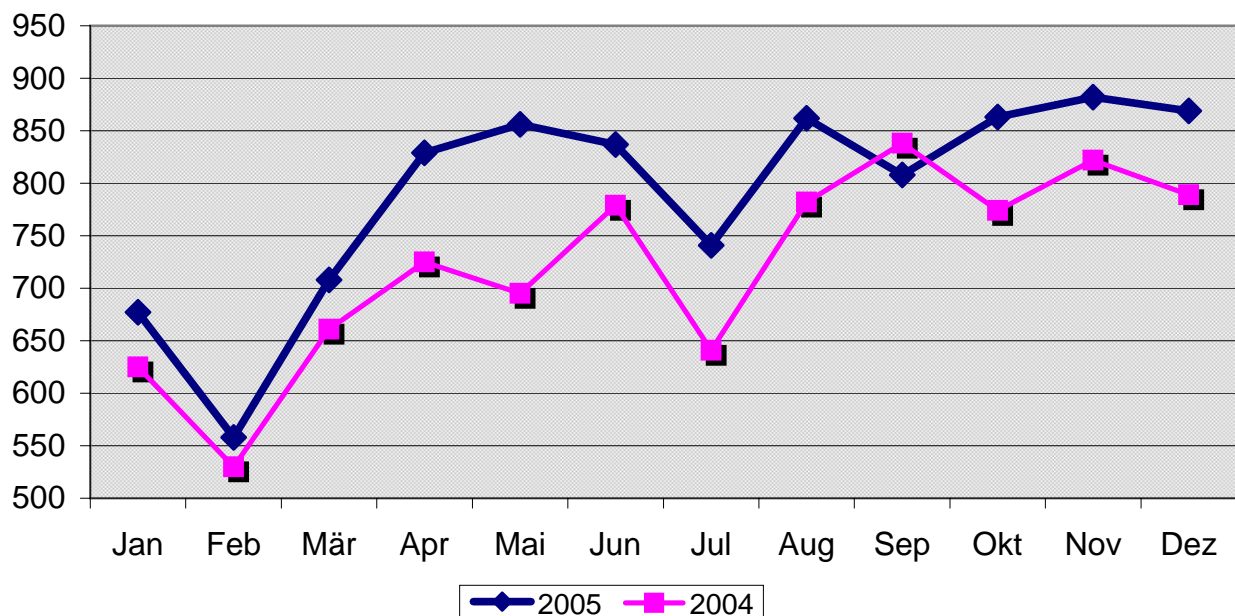

Verkehrsunfälle(VU) mit Beteiligung von Senioren nach Polizeiabschnitten/Direktionen und Monaten 2005

Polizeiabschnitte/ Direktionen	Monat												Gesamt
	Jan	Feb	Mär	Apr	Mai	Jun	Jul	Aug	Sep	Okt	Nov	Dez	
A11	12	11	4	10	14	20	7	17	10	7	15	16	143
A12	21	17	13	17	10	15	11	15	22	16	15	21	193
A13	13	11	13	15	24	14	19	17	19	17	12	25	199
A14	7	7	12	18	16	21	26	16	18	17	18	16	192
A15	4	8	9	15	10	5	9	14	5	9	9	10	107
A16	7	8	6	10	9	12	9	13	22	11	11	13	131
A17	11	5	13	17	20	6	10	16	15	18	15	15	161
A18	17	13	15	19	19	24	14	22	22	19	10	19	213
A19	21	15	17	21	16	28	28	29	19	25	20	17	256
Direktion 1	113	95	102	142	138	145	133	159	152	139	125	152	1595
A21	16	22	20	24	21	26	39	32	35	20	23	30	308
A22	30	19	33	32	38	41	36	36	37	35	48	32	417
A23	13	16	16	32	25	24	31	26	27	25	26	23	284
A24	15	21	16	28	24	16	20	24	18	31	31	27	271
A25	22	26	25	29	39	44	32	26	34	30	32	39	378
A26	16	7	17	23	23	22	16	15	24	28	23	21	235
A27	10	4	8	8	9	12	8	8	11	11	24	9	122
Direktion 2	122	115	135	176	179	185	182	167	186	180	207	181	2015
A31	5	5	4	11	9	8	5	5	12	9	7	10	90
A32	19	18	16	17	23	22	10	16	14	18	22	26	221
A33	4	4	6	10	9	8	8	11	13	10	10	10	103
A34	13	9	17	19	14	17	13	14	20	18	18	15	187
A35	17	14	17	18	14	16	17	18	8	12	17	21	189
A36	6	6	13	12	13	7	10	7	17	12	13	11	127
Direktion 3	64	56	73	87	82	78	63	71	84	79	87	93	917
A41	5	13	4	9	9	9	4	9	16	10	9	7	104
A42	12	11	13	21	20	21	13	21	11	20	21	20	204
A43	29	18	28	38	25	27	23	31	21	25	30	29	324
A44	25	25	19	22	38	31	22	38	21	37	26	29	333
A45	28	19	22	33	36	33	29	31	16	27	27	39	340
A46	35	22	30	26	34	33	25	34	42	37	42	39	399
A47	23	24	23	25	30	34	29	24	17	23	28	19	299
Direktion 4	157	132	139	174	192	188	145	188	144	179	183	182	2003
A52	13	6	14	9	12	11	6	12	8	7	12	10	120
A53	8	5	12	7	12	11	8	7	9	12	12	11	114
A54	11	11	9	14	11	7	8	7	8	15	10	12	123
A55	13	9	16	14	12	14	5	9	7	16	16	7	138
A56	35	29	39	46	42	45	54	46	44	46	42	33	501
A57	9	4	3	10	5	7	6	2	5	4	3	6	64
A58	15	9	21	14	13	13	12	14	14	18	20	17	180
Direktion 5	104	73	114	114	107	108	99	97	95	118	115	96	1240
A61	12	3	14	14	6	9	5	14	6	20	12	19	134
A62	12	11	20	11	26	25	15	24	24	25	23	22	238
A63	5	14	9	8	16	8	6	13	8	16	13	13	129
A64	14	11	16	9	14	14	11	7	21	16	19	21	173
A65	22	19	32	42	33	31	28	54	37	41	35	35	409
A66	17	9	14	16	21	10	13	22	15	18	13	15	183
A67	19	11	20	19	26	25	26	27	14	13	27	23	250
A68	16	9	20	17	16	11	15	19	22	19	23	17	204
Direktion 6	117	87	145	136	158	133	119	180	147	168	165	165	1720
Berlin	677	558	708	829	856	837	741	862	808	863	882	869	9490

Verkehrsunfälle(VU) mit Beteiligung von Senioren nach Polizeiabschnitten/Direktionen und Monaten 2005

Abweichung zum Vorjahr in + -%													
Polizeiabschnitte/ Direktionen	Monat												
	Jan	Feb	Mär	Apr	Mai	Jun	Jul	Aug	Sep	Okt	Nov	Dez	Gesamt
A11	50,00	57,14	-76,47	42,86	180,00	42,86	0,00	142,86	-37,50	-36,36	25,00	128,57	21,19
A12	23,53	183,33	18,18	30,77	11,11	7,14	-35,29	-16,67	-4,35	14,29	-40,00	31,25	5,46
A13	8,33	83,33	85,71	25,00	118,18	-12,50	90,00	13,33	0,00	-19,05	-29,41	-13,79	13,71
A14	-68,18	-46,15	-25,00	-10,00	6,67	-22,22	36,84	-27,27	5,88	-37,04	-14,29	-20,00	-19,67
A15	-20,00	-20,00	-10,00	50,00	-16,67	-50,00	-30,77	55,56	-50,00	-50,00	12,50	-28,57	-17,05
A16	0,00	0,00	-33,33	0,00	12,50	33,33	28,57	116,67	69,23	-8,33	-15,38	0,00	13,91
A17	-15,38	-37,50	30,00	30,77	400,00	-33,33	-16,67	45,45	50,00	38,46	-11,76	87,50	25,78
A18	6,25	-31,58	25,00	-9,52	-26,92	0,00	27,27	37,50	4,76	-17,39	-44,44	18,75	-4,48
A19	31,25	0,00	54,55	61,54	-11,11	40,00	21,74	20,83	18,75	47,06	-4,76	-19,05	19,07
Direktion 1	-2,59	3,26	-0,97	19,33	27,78	1,40	11,76	24,22	4,83	-10,90	-17,76	5,56	4,59
A21	-20,00	37,50	-28,57	9,09	-4,55	30,00	34,48	39,13	40,00	25,00	-20,69	50,00	14,07
A22	-14,29	-48,65	-21,43	-20,00	15,15	20,59	16,13	5,88	8,82	-12,50	50,00	-13,51	-2,80
A23	8,33	-20,00	-15,79	60,00	0,00	14,29	24,00	8,33	35,00	38,89	36,84	21,05	17,36
A24	-28,57	40,00	-36,00	12,00	20,00	45,45	42,86	14,29	-28,00	55,00	55,00	170,00	19,38
A25	-18,52	8,33	0,00	0,00	34,48	46,67	52,38	52,94	9,68	-3,23	-13,51	5,41	11,83
A26	-5,88	-22,22	41,67	35,29	64,29	-8,33	6,67	7,14	41,18	12,00	-11,54	-12,50	9,81
A27	66,67	-33,33	-11,11	-50,00	-25,00	-14,29	33,33	-33,33	-31,25	10,00	84,62	-10,00	-6,15
Direktion 2	-11,59	-9,45	-15,63	4,14	15,48	20,13	29,08	15,17	10,71	12,50	17,61	15,29	8,92
A31	66,67	25,00	-50,00	83,33	350,00	60,00	-28,57	25,00	20,00	350,00	40,00	25,00	40,63
A32	5,56	38,46	0,00	6,25	15,00	-12,00	-23,08	-23,81	-26,32	-14,29	22,22	-3,70	-2,64
A33	-33,33	100,00	-14,29	25,00	80,00	-27,27	60,00	120,00	62,50	-16,67	11,11	25,00	19,77
A34	18,18	-10,00	54,55	90,00	0,00	-22,73	18,18	-26,32	11,11	-5,26	-21,74	-40,00	-3,11
A35	13,33	55,56	240,00	63,64	16,67	-20,00	6,25	0,00	-33,33	9,09	54,55	90,91	25,17
Direktion 3	20,00	-14,29	160,00	-14,29	0,00	-22,22	100,00	-58,82	-5,56	0,00	30,00	-15,38	-0,78
A41	10,34	24,44	40,38	33,85	24,24	-15,22	10,53	-15,48	-1,18	2,60	14,47	1,09	8,01
A42	-44,44	160,00	33,33	80,00	50,00	200,00	0,00	-25,00	77,78	233,33	0,00	-46,15	28,40
A43	-36,84	-26,67	-7,14	23,53	42,86	16,67	8,33	31,25	-35,29	42,86	23,53	42,86	9,09
A44	26,09	-28,00	40,00	65,22	-19,35	-30,77	15,00	3,33	-25,00	-10,71	-18,92	7,41	-2,11
A45	19,05	-7,41	-38,71	-37,14	46,15	3,33	0,00	65,22	-22,22	8,82	-16,13	11,54	0,00
A46	21,74	-13,64	15,79	94,12	111,76	120,00	31,82	-3,13	-33,33	12,50	28,57	39,29	28,79
A47	12,90	-8,33	-9,09	44,44	30,77	17,86	19,05	-5,56	5,00	27,59	44,83	11,43	14,00
Direktion 4	35,29	41,18	4,55	-10,71	-3,23	47,83	61,11	-41,46	-41,38	15,00	16,67	-5,00	3,10
A52	9,79	-2,22	-2,11	21,68	27,15	20,51	21,85	-1,05	-17,24	17,76	8,93	11,66	9,10
A53	85,71	20,00	16,67	80,00	50,00	0,00	-33,33	71,43	-38,46	-30,00	50,00	-9,09	13,21
A54	60,00	-37,50	50,00	133,33	140,00	57,14	14,29	-12,50	-43,75	100,00	-7,69	22,22	20,00
A55	22,22	450,00	50,00	40,00	175,00	-12,50	0,00	-12,50	100,00	150,00	100,00	200,00	66,22
A56	62,50	-25,00	100,00	16,67	9,09	0,00	-70,59	28,57	-22,22	220,00	-15,79	-12,50	6,15
A57	84,21	81,25	39,29	35,29	13,51	7,14	125,00	12,20	0,00	91,67	16,67	-19,51	29,79
A58	80,00	300,00	-40,00	42,86	#DIV/0!	16,67	0,00	0,00	0,00	-50,00	-57,14	-40,00	3,23
Direktion 5	15,38	50,00	75,00	100,00	44,44	0,00	20,00	-12,50	40,00	38,46	17,65	41,67	30,43
A61	57,58	46,00	44,30	46,15	44,59	6,93	22,22	8,99	-5,94	63,89	9,52	1,05	25,13
A62	50,00	-50,00	7,69	40,00	-40,00	-25,00	-37,50	-17,65	-53,85	33,33	-47,83	58,33	-8,84
A63	-20,00	-26,67	-25,93	-35,29	23,81	19,05	-48,28	26,32	14,29	-10,71	-17,86	37,50	-7,39
A64	-44,44	55,56	12,50	-11,11	14,29	14,29	50,00	18,18	-20,00	33,33	44,44	44,44	16,22
A65	55,56	10,00	45,45	-52,63	-17,65	-26,32	-21,43	-68,18	31,25	-11,11	18,75	-12,50	-11,28
A66	15,79	26,67	-3,03	27,27	22,22	-8,82	16,67	107,69	0,00	41,38	12,90	12,90	20,65
A67	30,77	50,00	27,27	-27,27	0,00	-16,67	-7,14	4,76	-16,67	12,50	0,00	-11,76	-0,54
A68	5,56	-21,43	53,85	-36,67	30,00	47,06	44,44	50,00	-36,36	-35,00	92,86	27,78	12,61
Direktion 6	23,08	50,00	122,22	54,55	45,45	0,00	15,38	58,33	-21,43	0,00	109,09	54,55	31,61
Berlin	12,50	7,41	16,00	-9,93	12,06	0,00	-4,03	23,29	-10,91	7,01	13,79	19,57	6,83

Verkehrsunfälle(VU) mit Beteiligung von Senioren nach tageszeitlicher Verteilung und Monaten 2005

Stunde	Monat												Gesamt
	Jan	Feb	Mär	Apr	Mai	Jun	Jul	Aug	Sep	Okt	Nov	Dez	
00.00-00.59	2	1	2	3	1	2	6	2	0	4	2	0	25
01.00-01.59	1	0	0	2	1	0	2	2	0	0	0	1	9
02.00-02.59	1	0	0	0	1	1	1	0	1	0	0	1	6
03.00-03.59	0	0	0	0	0	0	0	1	1	1	0	0	3
04.00-04.59	2	0	0	0	0	1	1	0	0	0	0	0	4
05.00-05.59	2	2	1	2	3	4	2	1	2	2	1	2	24
06.00-06.59	7	3	2	4	4	5	9	9	4	5	8	8	68
07.00-07.59	10	9	10	12	13	19	14	23	9	8	18	17	162
08.00-08.59	29	27	29	34	50	48	26	39	35	46	38	32	433
09.00-09.59	47	42	63	53	95	77	71	68	58	63	64	46	747
10.00-10.59	88	49	94	82	77	84	82	103	92	99	85	94	1029
11.00-11.59	78	65	73	86	83	80	77	77	86	107	98	102	1012
12.00-12.59	64	63	72	92	90	68	63	74	63	84	96	86	915
13.00-13.59	68	40	73	72	74	66	64	79	94	82	72	79	863
14.00-14.59	62	53	68	82	66	75	50	67	81	69	73	72	818
15.00-15.59	49	43	72	77	69	61	70	72	82	65	65	59	784
16.00-16.59	51	40	37	80	61	71	59	63	53	55	63	60	693
17.00-17.59	47	37	44	55	59	67	46	64	50	65	78	76	688
18.00-18.59	35	33	25	46	43	51	50	48	39	42	61	50	523
19.00-19.59	18	23	20	22	24	23	26	26	32	35	34	37	320
20.00-20.59	7	8	7	15	16	13	12	14	9	11	11	20	143
21.00-21.59	4	10	5	4	7	6	3	18	8	9	5	10	89
22.00-22.59	4	4	7	2	9	10	5	7	6	8	7	12	81
23.00-23.59	1	6	4	4	10	5	2	5	3	3	3	5	51
Insgesamt	677	558	708	829	856	837	741	862	808	863	882	869	9490

Abweichung zum Vorjahr in + -%

Stunde	Monat												Gesamt
	Jan	Feb	Mär	Apr	Mai	Jun	Jul	Aug	Sep	Okt	Nov	Dez	
00.00-00.59					0,00	100,00	200,00			100,00	100,00		92,31
01.00-01.59	-75,00			0,00	-50,00							0,00	-40,00
02.00-02.59						0,00						0,00	100,00
03.00-03.59								0,00					50,00
04.00-04.59	100,00					0,00							-42,86
05.00-05.59	-33,33	100,00		0,00	0,00	33,33	0,00	0,00	100,00	100,00	-50,00	0,00	14,29
06.00-06.59	75,00	-50,00	0,00	-20,00	0,00	-16,67	800,00	0,00	-55,56	0,00	33,33	100,00	11,48
07.00-07.59	-16,67	-10,00	150,00	71,43	-18,75	35,71	55,56	4,55	-10,00	0,00	-18,18	112,50	14,08
08.00-08.59	38,10	-6,90	0,00	-2,86	66,67	60,00	23,81	-15,22	-5,41	58,62	5,56	23,08	17,34
09.00-09.59	4,44	-19,23	6,78	-23,19	111,11	4,05	22,41	30,77	-20,55	5,00	-3,03	-6,12	6,41
10.00-10.59	49,15	-9,26	28,77	-9,89	13,24	9,09	2,50	25,61	3,37	25,32	-1,16	25,33	12,71
11.00-11.59	-16,13	8,33	4,29	28,36	-1,19	-3,61	-3,75	-16,30	-1,15	40,79	18,07	10,87	4,65
12.00-12.59	-9,86	14,55	22,03	41,54	25,00	-20,00	0,00	0,00	5,00	13,51	29,73	4,88	9,71
13.00-13.59	11,48	-16,67	37,74	-4,00	-7,50	-4,35	-1,54	23,44	36,23	13,89	4,35	25,40	9,52
14.00-14.59	5,08	10,42	-12,82	28,13	4,76	27,12	0,00	26,42	32,79	-14,81	10,61	14,29	9,80
15.00-15.59	8,89	2,38	22,03	-2,53	35,29	15,09	52,17	12,50	5,13	-26,14	3,17	-7,81	7,10
16.00-16.59	34,21	17,65	-33,93	73,91	12,96	29,09	-9,23	3,28	-22,06	-5,17	12,50	11,11	7,44
17.00-17.59	42,42	37,04	25,71	57,14	59,46	39,58	43,75	18,52	-25,37	58,54	-1,27	7,04	23,08
18.00-18.59	34,62	65,00	-16,67	53,33	19,44	21,43	61,29	-5,88	-27,78	16,67	29,79	-9,09	14,19
19.00-19.59	20,00	15,00	-16,67	4,76	9,09	-23,33	136,36	23,81	-5,88	-5,41	-2,86	8,82	5,26
20.00-20.59	-41,67	-38,46	-12,50	-6,25	77,78	-27,78	71,43	27,27	-40,00	37,50	-8,33	11,11	-2,72
21.00-21.59	-60,00	150,00	-37,50	0,00	0,00	-53,85	-25,00	157,14	-20,00	-10,00	0,00	0,00	-3,26
22.00-22.59	-50,00	33,33	16,67	-75,00	125,00	-16,67	-16,67	-46,15	0,00	60,00	-22,22	71,43	-6,90
23.00-23.59	-75,00	50,00	-20,00	100,00	42,86	0,00	-75,00	66,67	-40,00	0,00	200,00	-37,50	-7,27
Insgesamt	8,32	5,28	7,11	14,34	23,17	7,45	15,60	10,23	-3,58	11,50	7,30	10,14	10,14

Anzahl der Seniorenverkehrsunfälle in Berlin nach Tagesstunden

2005 / 2004

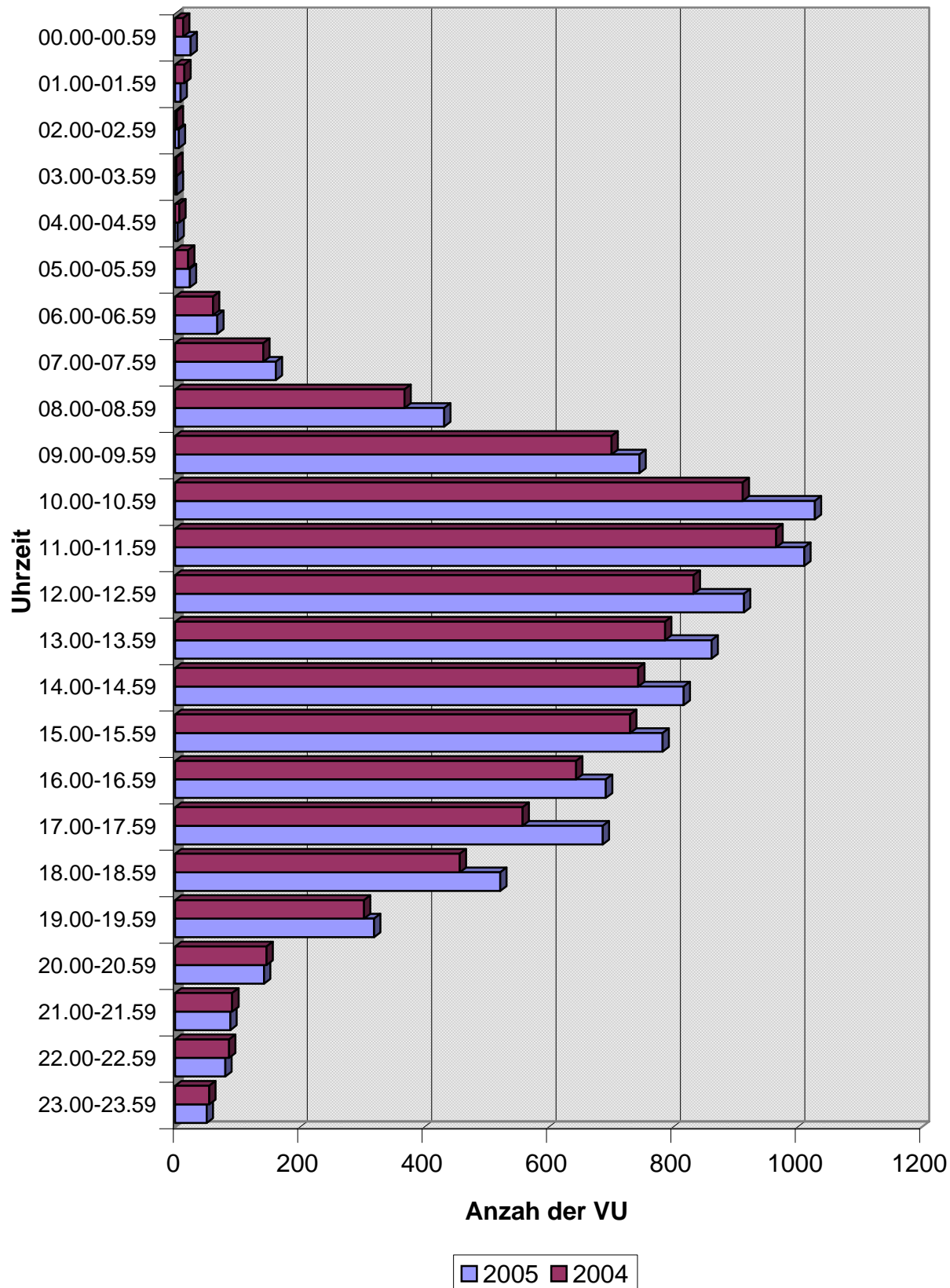

Verkehrsunfälle(VU) mit Beteiligung von Senioren nach Verwaltungsbezirken und Wochentagen 2005

Verwaltungsbezirke	Wochentag						
	So	Mo	Di	Mi	Do	Fr	Sa
Mitte	70	162	166	142	149	137	91
Friedrichshain-Kreuzberg	46	77	81	71	87	74	36
Pankow	53	156	139	133	154	149	83
Charlottenburg-Wilmersdorf	95	250	226	202	210	207	137
Spandau	63	102	114	89	120	134	66
Steglitz-Zehlendorf	61	188	201	169	174	154	116
Tempelhof-Schöneberg	54	163	162	148	156	160	98
Neukölln	47	128	134	111	145	138	66
Treptow-Köpenick	71	133	137	127	125	145	104
Marzahn-Hellersdorf	20	82	70	62	75	85	48
Lichtenberg	24	92	72	57	81	77	32
Reinickendorf	51	118	141	109	125	106	77
Berlin	655	1651	1643	1420	1601	1566	954

Abweichung zum Vorjahr in + -%

Verwaltungsbezirke	Wochentag						
	So	Mo	Di	Mi	Do	Fr	Sa
Mitte	0,00	29,60	16,08	14,52	2,05	-1,44	-6,19
Friedrichshain-Kreuzberg	58,62	37,50	0,00	0,00	45,00	23,33	-20,00
Pankow	0,00	19,08	-1,42	13,68	1,99	28,45	-17,00
Charlottenburg-Wilmersdorf	-7,77	29,53	1,80	1,51	3,45	3,50	11,38
Spandau	90,91	-7,27	-3,39	5,95	8,11	35,35	26,92
Steglitz-Zehlendorf	-18,67	18,24	21,08	9,03	17,57	9,22	17,17
Tempelhof-Schöneberg	-8,47	22,56	12,50	2,78	2,63	-8,57	8,89
Neukölln	17,50	24,27	61,45	16,84	46,46	38,00	-5,71
Treptow-Köpenick	20,34	5,56	14,17	20,95	-4,58	20,83	22,35
Marzahn-Hellersdorf	-16,67	-2,38	-6,67	12,73	38,89	19,72	-2,04
Lichtenberg	-11,11	19,48	-13,25	-29,63	0,00	26,23	-25,58
Reinickendorf	21,43	18,00	35,58	-6,03	-3,10	-28,38	1,32
Berlin	6,68	18,18	11,01	5,50	9,28	9,51	2,69

Verkehrsunfälle(VU) mit Beteiligung von Senioren nach Verwaltungsbezirken und Wochentagen

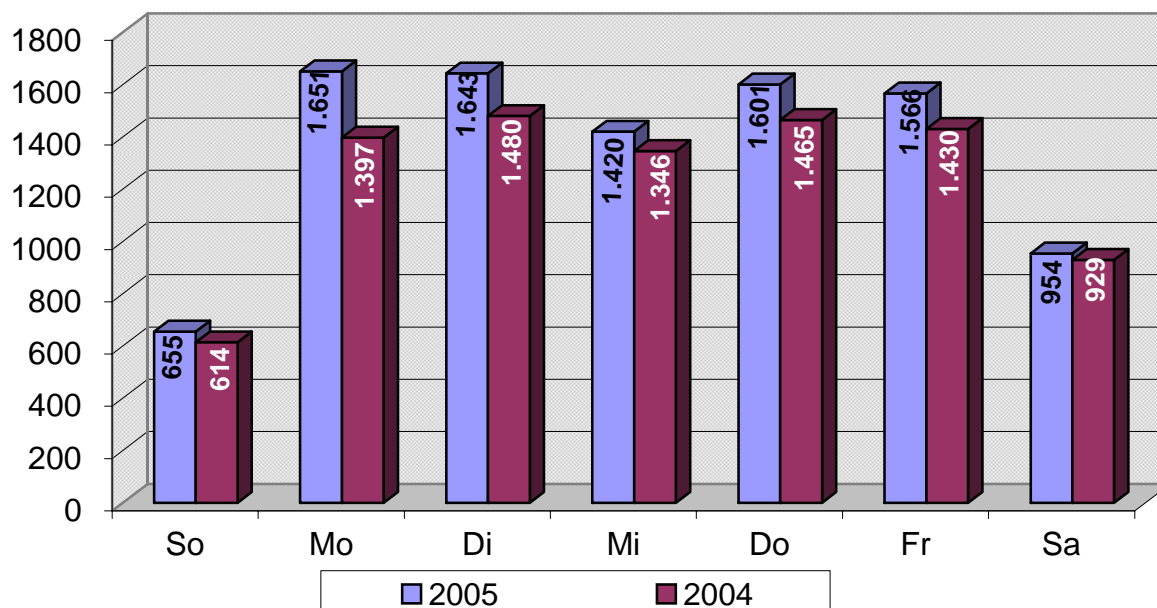

Verkehrsunfälle(VU) mit Beteiligung von Senioren nach Polizeiabschnitten/Direktionen und Wochentagen 2005

Polizeiabschnitte/ Direktionen	Wochentag						
	So	Mo	Di	Mi	Do	Fr	Sa
A11	12	17	24	26	27	17	20
A12	10	32	46	28	33	28	16
A13	8	31	42	26	38	36	18
A14	21	38	29	29	27	25	23
A15	8	19	21	16	15	14	14
A16	8	23	24	25	22	19	10
A17	12	20	33	23	23	34	16
A18	12	38	28	38	41	32	24
A19	13	56	34	31	53	50	19
Direktion 1	104	274	281	242	279	255	160
A21	30	44	53	41	59	52	29
A22	37	72	64	60	62	74	48
A23	29	44	43	36	43	61	28
A24	12	48	46	43	47	48	27
A25	18	79	71	60	57	55	38
A26	19	36	39	36	44	36	25
A27	13	29	24	15	18	15	8
Direktion 2	158	352	340	291	330	341	203
A31	6	18	14	14	13	14	11
A32	19	30	42	37	38	35	20
A33	4	19	26	18	13	11	12
A34	19	35	30	25	31	29	18
A35	16	37	30	25	30	29	22
A36	6	23	23	23	25	19	8
Direktion 3	70	162	165	142	150	137	91
A41	5	16	17	15	20	17	14
A42	14	33	42	29	30	34	22
A43	23	55	62	41	51	53	39
A44	17	65	54	57	54	56	30
A45	19	55	63	58	54	51	40
A46	19	78	75	71	69	50	37
A47	18	49	49	46	52	53	32
Direktion 4	115	351	362	317	330	314	214
A52	14	17	21	15	22	20	11
A53	8	18	15	22	21	16	14
A54	2	26	24	17	24	21	9
A55	10	23	28	20	22	20	15
A56	35	78	79	74	98	97	40
A57	6	12	15	9	3	16	3
A58	18	30	34	25	41	22	10
Direktion 5	93	204	216	182	231	212	102
A61	8	30	15	15	24	28	14
A62	6	49	36	29	41	47	30
A63	6	26	26	18	23	24	6
A64	10	37	31	24	34	25	12
A65	32	71	66	59	63	70	48
A66	17	32	25	34	23	27	25
A67	22	30	46	34	39	48	31
A68	14	33	34	33	34	38	18
Direktion 6	115	308	279	246	281	307	184
Berlin	655	1651	1643	1420	1601	1566	954

Verkehrsunfälle(VU) mit Beteiligung von Senioren nach Polizeiabschnitten/Direktionen und Wochentagen

Abweichung zum Vorjahr in + -%							
Polizeiabschnitte/ Direktionen	Wochentag						
	So	Mo	Di	Mi	Do	Fr	Sa
A11	100,00	-5,56	41,18	30,00	17,39	-5,56	25,00
A12	0,00	10,34	76,92	3,70	3,13	-34,88	0,00
A13	-27,27	29,17	55,56	-16,13	31,03	-2,70	12,50
A14	40,00	31,03	-14,71	-23,68	-40,00	-50,00	-17,86
A15	-27,27	-13,64	16,67	-33,33	-11,76	-26,32	-22,22
A16	60,00	-8,00	-20,00	257,14	0,00	11,76	11,11
A17	200,00	17,65	22,22	27,78	-23,33	78,95	23,08
A18	-14,29	40,74	-12,50	-7,32	2,50	-3,03	-33,33
A19	-31,58	40,00	-2,86	14,81	26,19	78,57	-20,83
Direktion 1	9,47	18,61	14,23	3,86	-0,36	-3,41	-9,09
A21	42,86	-15,38	-7,02	41,38	18,00	44,44	16,00
A22	8,82	24,14	-17,95	-16,67	-1,59	-1,33	-2,04
A23	314,29	10,00	-8,51	-7,69	-6,52	35,56	55,56
A24	-25,00	-4,00	24,32	16,22	88,00	20,00	22,73
A25	-35,71	68,09	22,41	11,11	-10,94	-6,78	35,71
A26	35,71	5,88	-2,50	2,86	0,00	33,33	25,00
A27	-18,75	31,82	4,35	-11,76	-18,18	-11,76	-38,46
Direktion 2	16,18	16,17	0,00	2,83	5,10	14,05	16,00
A31	100,00	20,00	16,67	75,00	160,00	55,56	-8,33
A32	-9,52	15,38	55,56	-7,50	-20,83	0,00	-33,33
A33	-42,86	0,00	100,00	50,00	-7,14	-35,29	200,00
A34	-13,64	29,63	-23,08	-13,79	14,81	-3,33	-5,26
A35	33,33	85,00	11,11	4,17	-3,23	38,10	37,50
Direktion 3	20,00	0,00	-8,00	109,09	19,05	-29,63	-50,00
A41	0,00	24,62	15,38	14,52	2,74	-1,44	-6,19
A42	-37,50	14,29	41,67	150,00	81,82	-22,73	75,00
A43	40,00	3,13	40,00	7,41	-3,23	-10,53	15,79
A44	-14,81	14,58	40,91	-29,31	-17,74	-3,64	5,41
A45	-22,73	30,00	-6,90	1,79	0,00	0,00	-18,92
A46	35,71	-3,51	23,53	48,72	35,00	30,77	66,67
A47	-42,42	41,82	4,17	22,41	46,81	6,38	-2,63
Direktion 4	-10,00	44,12	13,95	-16,36	-3,70	-8,62	23,08
A52	-14,18	21,03	16,77	6,02	10,37	-0,32	13,23
A53	250,00	70,00	5,00	-16,67	0,00	11,11	-21,43
A54	14,29	12,50	0,00	10,00	50,00	23,08	40,00
A55	0,00	73,33	140,00	88,89	26,32	75,00	28,57
A56	100,00	-11,54	100,00	-23,08	10,00	-23,08	15,38
A57	9,38	23,81	33,90	23,33	63,33	56,45	-20,00
A58	-14,29	33,33	25,00	-18,18	-40,00	33,33	-50,00
Direktion 5	50,00	66,67	3,03	13,64	105,00	22,22	-33,33
A61	34,78	29,94	32,52	9,64	44,38	31,68	-11,30
A62	100,00	36,36	-51,61	-44,44	-22,58	86,67	-17,65
A63	-66,67	-7,55	-12,20	-21,62	20,59	6,82	0,00
A64	-14,29	8,33	73,33	-18,18	4,55	50,00	20,00
A65	-37,50	19,35	-16,22	-25,00	21,43	-16,67	-42,86
A66	52,38	36,54	11,86	9,26	6,78	14,75	45,45
A67	13,33	14,29	-19,35	47,83	-37,84	8,00	0,00
A68	-4,35	-33,33	53,33	21,43	11,43	41,18	14,81
Direktion 6	133,33	6,45	0,00	83,33	70,00	40,74	-5,26
Berlin	4,55	7,69	0,36	2,07	5,64	21,83	3,95

Verkehrsunfälle(VU) mit Beteiligung von Senioren nach Direktionen und Wochentagen 2005

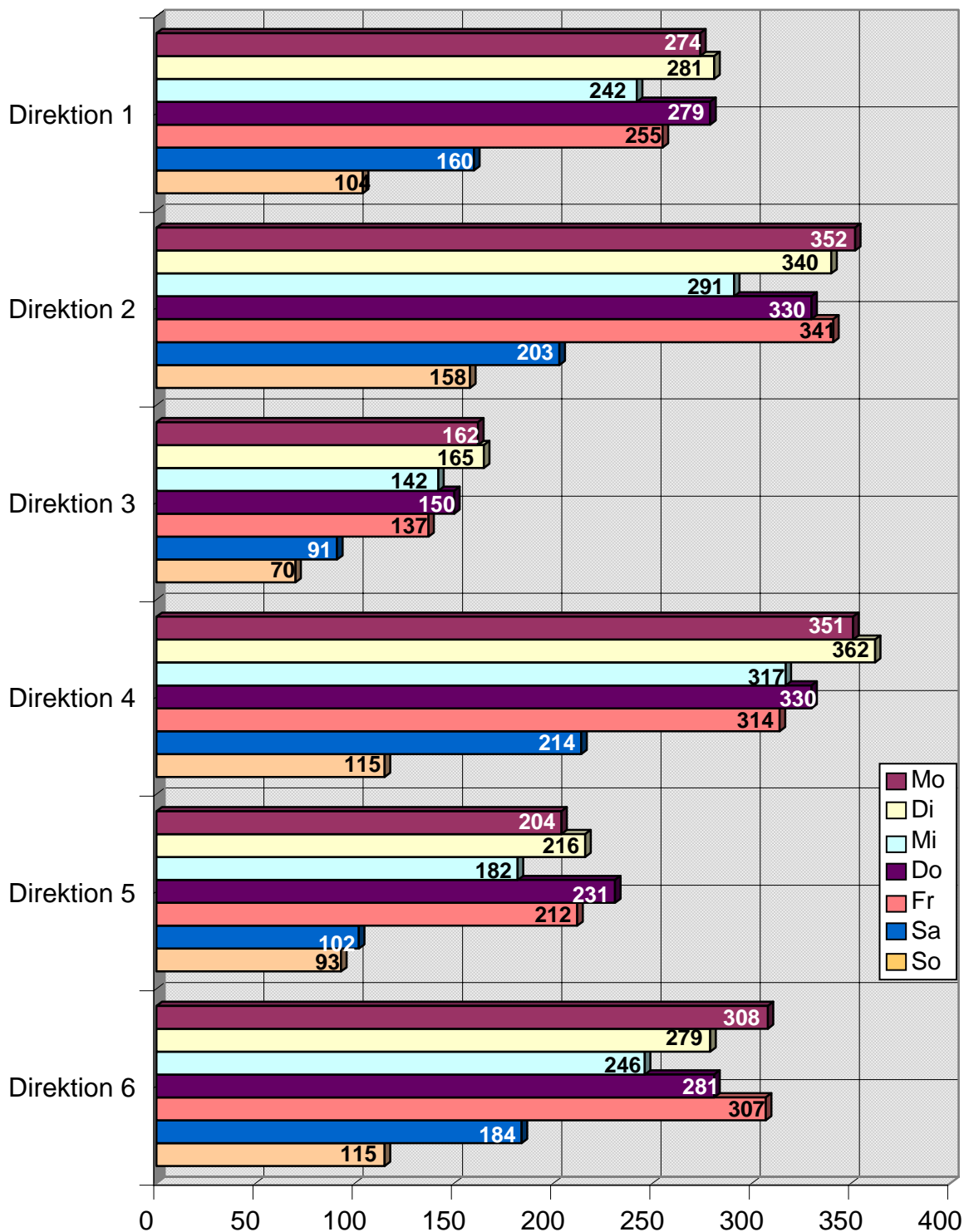

Unfallverursacher nach Altersgruppen und Verwaltungsbezirken 2005

Verwaltungsbezirke	Altersgruppe							
	Kinder 0 -14 Jahre	Jugendliche 15-17 Jahre	junge Erwachsene 18-24 Jahre	Erwachsene 25-44 Jahre	Erwachsene 45- 64 Jahre	Senioren > 64 Jahre	Unbe- kannt	Gesamt
Mitte	7	3	51	211	105	562	19	958
Friedrichshain-Kreuzberg	3	0	26	118	52	278	9	486
Pankow	5	0	59	169	93	557	14	897
Charlottenburg-Wilmersdorf	5	2	59	268	159	845	34	1372
Spandau	3	2	46	140	97	422	12	722
Steglitz-Zehlendorf	9	1	47	171	108	738	30	1104
Tempelhof-Schöneberg	4	1	52	210	118	578	23	986
Neukölln	7	2	58	139	90	491	17	804
Treptow-Köpenick	5	4	41	132	114	549	17	862
Marzahn-Hellersdorf	3	2	27	78	64	267	13	454
Lichtenberg	6	1	30	83	45	276	11	452
Reinickendorf	4	8	45	97	104	478	12	748
Berlin	61	26	541	1816	1149	6041	211	9845

Verwaltungsbezirke	Abweichung zum Vorjahr in + - %							
	Kinder 0 -14 Jahre	Jugendliche 15-17 Jahre	junge Erwachsene 18-24 Jahre	Erwachsene 25-44 Jahre	Erwachsene 45- 64 Jahre	Senioren > 64 Jahre	Unbe- kannt	Gesamt
Mitte		50,00	4,08	7,11	14,13	5,24	-26,92	6,44
Friedrichshain-Kreuzberg			-13,33	31,11	8,33	15,35	-25,00	15,44
Pankow	66,67		40,48	9,74	10,71	5,89	-51,72	6,66
Charlottenburg-Wilmersdorf	25,00		-10,61	-1,47	8,16	9,17	-8,11	5,54
Spandau	-62,50	-33,33	27,78	15,70	36,62	12,53	-29,41	14,42
Steglitz-Zehlendorf	-10,00	-80,00	-12,96	6,88	13,68	16,96	11,11	12,42
Tempelhof-Schöneberg	-55,56	-75,00	0,00	16,67	11,32	2,66	-28,13	4,23
Neukölln	-22,22	-60,00	38,10	25,23	50,00	28,20	-5,56	28,03
Treptow-Köpenick	0,00	-42,86	-10,87	-0,75	28,09	13,66	-15,00	10,09
Marzahn-Hellersdorf	-40,00	0,00	-18,18	-3,70	-3,03	10,33	62,50	3,89
Lichtenberg	500,00	-50,00	-14,29	3,75	-26,23	0,73	-15,38	-3,00
Reinickendorf	-60,00	166,67	-4,26	-21,14	11,83	7,66	-33,33	1,36
Berlin	-4,69	-27,78	1,69	6,70	13,54	10,44	-17,90	8,51

Unfallverursacher nach Altersgruppen 2005

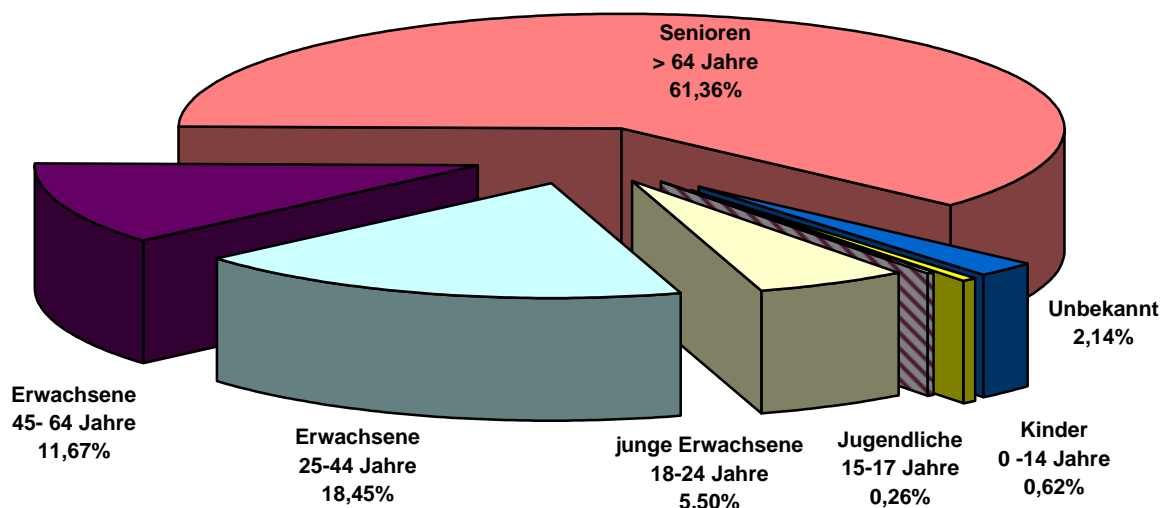

Unfallverursacher nach Altersgruppen und Polizeiabschnitten / Direktionen 2005

Polizeiabschnitte/ Direktionen	Altersgruppe							Unbe- kannt	Gesamt
	Kinder 0-14 Jahre	Jugendliche 15-17 Jahre	junge Erwachsene 18-24 Jahre	Erwachsene 25-44 Jahre	Erwachsene 45-64 Jahre	Senioren > 64 Jahre			
A11	1	4	10	16	13	98	3	145	
A12	3	3	9	25	34	128	3	205	
A13	0	0	12	24	29	134	2	201	
A14	0	1	14	32	28	118	4	197	
A15	1	0	8	24	11	61	3	108	
A16	2	0	12	32	11	80	3	140	
A17	0	0	10	32	16	102	4	164	
A18	1	0	8	38	20	146	3	216	
A19	1	0	21	44	35	168	1	270	
Direktion 1	9	8	104	267	197	1035	26	1646	
A21	1	1	20	62	47	185	5	321	
A22	1	0	23	92	55	248	10	429	
A23	2	1	20	53	36	182	5	299	
A24	0	0	14	54	31	175	10	284	
A25	2	1	13	77	43	244	8	388	
A26	2	1	11	51	30	147	2	244	
A27	0	0	4	19	14	86	6	129	
Direktion 2	8	4	105	408	256	1267	46	2094	
A31	1	1	5	23	12	52	1	95	
A32	1	1	11	48	23	144	6	234	
A33	3	0	6	17	18	62	2	108	
A34	1	0	8	41	21	119	4	194	
A35	1	1	14	44	23	112	1	196	
A36	0	0	7	37	8	74	5	131	
Direktion 3	7	3	51	210	105	563	19	958	
A41	0	0	4	26	10	69	1	110	
A42	0	0	14	44	21	123	8	210	
A43	4	0	13	42	32	225	15	331	
A44	2	1	15	84	42	203	2	349	
A45	2	1	17	67	35	225	4	351	
A46	3	0	17	62	41	288	11	422	
A47	2	0	19	56	45	182	12	316	
Direktion 4	13	2	99	381	226	1315	53	2089	
A52	1	0	6	35	14	67	1	124	
A53	2	0	3	32	11	64	3	115	
A54	2	1	8	18	12	84	4	129	
A55	0	0	19	32	17	74	3	145	
A56	5	1	30	85	60	332	10	523	
A57	0	0	3	15	4	44	1	67	
A58	0	0	15	40	24	103	4	186	
Direktion 5	10	2	84	257	142	768	26	1289	
A61	3	1	10	24	14	85	4	141	
A62	1	1	14	46	39	138	6	245	
A63	2	0	7	27	15	81	3	135	
A64	1	0	13	32	16	111	4	177	
A65	4	2	20	74	47	269	10	426	
A66	1	0	11	22	30	113	3	180	
A67	0	2	10	36	37	167	4	256	
A68	2	1	13	32	25	129	7	209	
Direktion 6	14	7	98	293	223	1093	41	1769	
Berlin	61	26	541	1816	1149	6041	211	9845	

Unfallverursacher nach Altersgruppen und Polizeiabschnitten / Direktionen

Polizeiabschnitte/ Direktionen	Abweichung zum Vorjahr in + - %							
	Kinder 0 -14 Jahre	Jugendliche 15-17 Jahre	junge Erwachsene 18-24 Jahre	Erwachsene 25-44 Jahre	Erwachsene 45- 64 Jahre	Senioren > 64 Jahre	Unbe- kannt	Gesamt
A11		300,00	66,67	45,45	-23,53	25,64	-25,00	23,93
A12	0,00	200,00	-10,00	-34,21	88,89	7,56	-25,00	6,22
A13			20,00	-25,00	7,41	24,07	0,00	11,05
A14		0,00	-33,33	-23,81	-9,68	-15,11	-50,00	-20,24
A15	0,00		0,00	-14,29	0,00	-24,69	-25,00	-18,80
A16			0,00	39,13	57,14	5,26	50,00	16,67
A17			150,00	68,42	23,08	13,33	0,00	25,19
A18	0,00		-20,00	2,70	17,65	-3,31	-72,73	-5,26
A19	0,00		162,50	-6,38	-2,78	30,23	-87,50	17,39
Direktion 1	-30,77	33,33	16,85	-3,61	11,30	6,59	-44,68	4,18
A21	-75,00	-50,00	17,65	14,81	80,77	9,47	-44,44	14,23
A22			0,00	-6,12	-6,78	-3,88	11,11	-4,24
A23	-50,00		42,86	23,26	24,14	18,18	-28,57	19,12
A24			27,27	22,73	0,00	19,86	42,86	17,84
A25	100,00		-23,53	16,67	13,16	12,44	14,29	12,14
A26			0,00	-1,92	20,00	14,84	-80,00	7,96
A27			-55,56	-47,22	40,00	11,69	20,00	-6,52
Direktion 2	-33,33	33,33	2,94	3,82	17,43	10,27	-14,81	8,44
A31			0,00	109,09	300,00	15,56	-50,00	43,94
A32			-15,38	-12,73	-14,81	2,13	0,00	-3,31
A33			50,00	0,00	28,57	21,57	-60,00	18,68
A34			-20,00	-22,64	16,67	-0,83	-33,33	-6,28
A35		-50,00	100,00	22,22	9,52	17,89	-80,00	18,07
Direktion 3			-30,00	32,14	-20,00	-11,90	150,00	-2,24
A41		50,00	4,08	5,00	12,90	5,04	-26,92	5,74
A42			-50,00	73,33	0,00	32,69	-50,00	26,44
A43			75,00	0,00	-4,55	8,85	-11,11	5,00
A44	33,33		44,44	-10,64	-11,11	-3,85	36,36	-2,93
A45	0,00		-21,05	15,07	10,53	-3,33	-71,43	0,00
A46	-60,00	0,00	-15,00	39,58	52,17	33,14	-42,86	28,57
A47	50,00		-32,00	-6,06	13,89	26,87	10,00	14,05
Direktion 4	-50,00		11,76	27,27	25,00	-3,19	-7,69	3,95
A52	-31,58	-77,78	-6,60	13,06	12,44	10,23	-10,17	8,58
A53			-40,00	52,17	7,69	8,06	-75,00	10,71
A54			-57,14	52,38	0,00	16,36	0,00	18,56
A55	100,00	0,00	100,00	-5,26	-7,69	115,38	100,00	63,29
A56			72,73	6,67	70,00	-12,94	50,00	4,32
A57	-28,57	-75,00	7,14	39,34	62,16	28,19	-28,57	27,56
A58			50,00	0,00	0,00	4,76	-66,67	1,52
Direktion 5			36,36	25,00	26,32	28,75	100,00	29,17
A61	11,11	-60,00	15,07	27,86	32,71	23,47	-13,33	23,11
A62			-16,67	0,00	-12,50	-13,27	0,00	-8,44
A63	-75,00	0,00	-30,00	-13,21	0,00	-8,61	-14,29	-10,91
A64			-22,22	22,73	-11,76	28,57	50,00	18,42
A65	0,00		-7,14	-5,88	-42,86	-1,77	-42,86	-10,61
A66	300,00	-60,00	-4,76	15,63	30,56	20,63	-28,57	17,03
A67	-50,00		0,00	-26,67	15,38	-2,59	0,00	-4,26
A68		0,00	-23,08	-7,69	37,04	15,97	33,33	11,30
Direktion 6	100,00	0,00	0,00	14,29	-7,41	41,76	600,00	29,01
Berlin	27,27	-36,36	-13,27	-0,34	3,24	9,41	0,00	4,99

Unfallverursacher nach Altersgruppen und Direktionen 2005

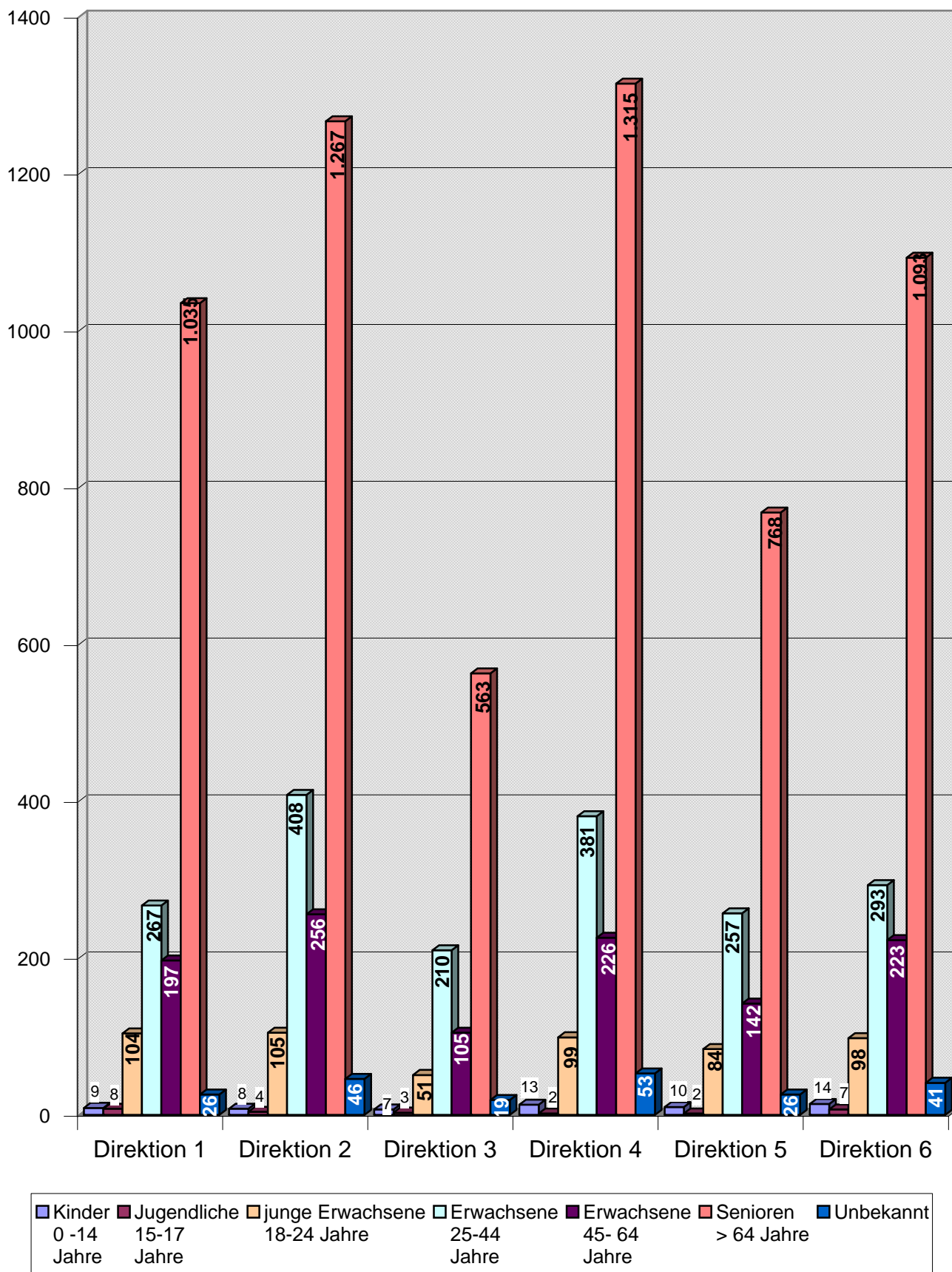

Unfallverursachende Senioren nach Altersgruppen und Verwaltungsbezirken 2005

Verwaltungsbezirke	Altersgruppe						
	65-69 Jahre	70-74 Jahre	75-79 Jahre	80-84 Jahre	85- 89 Jahre	90 Jahre und älter	Gesamt
Mitte	287	151	72	41	9	2	562
Friedrichshain-Kreuzberg	137	74	48	12	7	0	278
Pankow	251	160	96	35	8	7	557
Charlottenburg-Wilmersdorf	397	185	152	80	25	6	845
Spandau	172	116	82	37	13	2	422
Steglitz-Zehlendorf	307	162	146	89	28	6	738
Tempelhof-Schöneberg	272	141	89	53	20	3	578
Neukölln	232	141	65	36	14	3	491
Treptow-Köpenick	258	158	86	33	10	4	549
Marzahn-Hellersdorf	137	73	40	13	3	1	267
Lichtenberg	138	80	45	12	0	1	276
Reinickendorf	206	126	75	55	13	3	478
Berlin	2794	1567	996	496	150	38	6041

Verwaltungsbezirke	Abweichung zum Vorjahr in %						
	65-69 Jahre	70-74 Jahre	75-79 Jahre	80-84 Jahre	85- 89 Jahre	90 Jahre und älter	Gesamt
Mitte	-1,71	11,03	26,32	24,24	-25,00	-50,00	5,24
Friedrichshain-Kreuzberg	5,38	21,31	29,73	71,43	40,00		15,35
Pankow	-7,04	-4,76	52,38	66,67	100,00		5,89
Charlottenburg-Wilmersdorf	9,67	-4,15	10,95	37,93	31,58	20,00	9,17
Spandau	-3,91	36,47	20,59	8,82	44,44		12,53
Steglitz-Zehlendorf	18,08	6,58	21,67	17,11	33,33	200,00	16,96
Tempelhof-Schöneberg	1,49	14,63	-13,59	35,90	-9,09	-62,50	2,66
Neukölln	20,21	51,61	10,17	20,00	133,33	50,00	28,20
Treptow-Köpenick	0,78	25,40	24,64	22,22	150,00	300,00	13,66
Marzahn-Hellersdorf	0,74	28,07	48,15	0,00	-50,00	-66,67	10,33
Lichtenberg	-6,12	11,11	12,50	9,09			0,73
Reinickendorf	6,19	15,60	-9,64	19,57	18,18	200,00	7,66
Berlin	3,98	13,96	15,41	25,57	21,95	40,74	10,44

Unfallverursachende Senioren nach Altersgruppen 2005

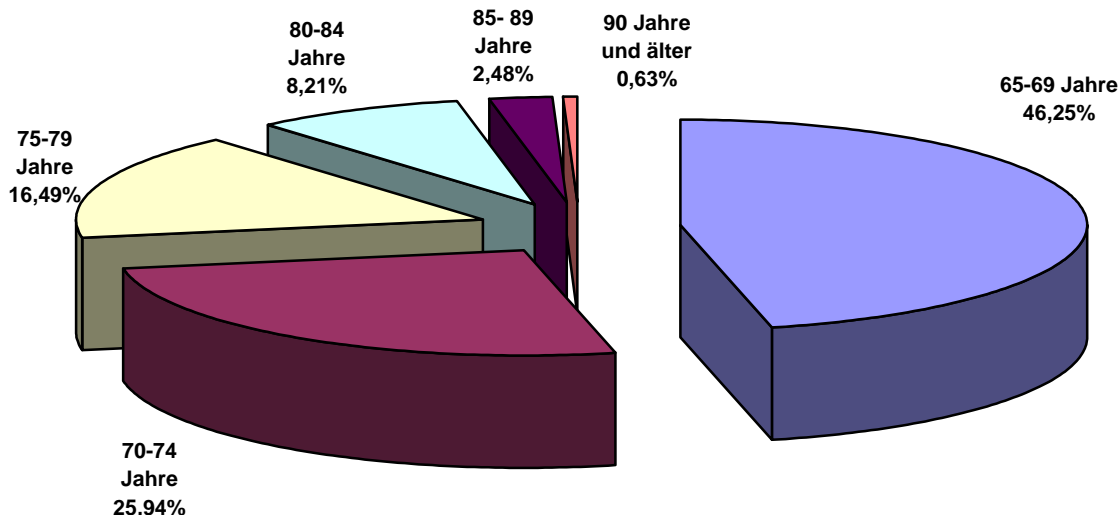

Unfallverursachende Senioren nach Altersgruppen und Polizeiabschnitten / Direktionen 2005

Polizeiabschnitte/ Direktionen	Altersgruppe						Gesamt
	65-69 Jahre	70-74 Jahre	75-79 Jahre	80-84 Jahre	85- 89 Jahre	90 Jahre und älter	
A11	34	19	21	20	3	1	98
A12	57	36	16	14	4	1	128
A13	61	35	22	12	3	1	134
A14	54	36	16	9	3	0	118
A15	29	17	10	4	1	0	61
A16	43	14	16	4	2	1	80
A17	48	26	19	7	0	2	102
A18	52	53	32	5	1	3	146
A19	79	50	19	15	4	1	168
Direktion 1	457	286	171	90	21	10	1035
A21	69	61	30	18	5	2	185
A22	105	63	48	21	8	3	248
A23	77	41	41	16	7	0	182
A24	82	43	37	9	4	0	175
A25	117	38	44	35	9	1	244
A26	70	30	25	16	4	2	147
A27	49	25	9	2	1	0	86
Direktion 2	569	301	234	117	38	8	1267
A31	31	10	8	3	0	0	52
A32	79	41	16	7	1	0	144
A33	31	15	8	6	2	0	62
A34	50	30	19	16	2	2	119
A35	60	35	10	4	3	0	112
A36	36	20	12	5	1	0	74
Direktion 3	287	151	73	41	9	2	563
A41	38	15	11	5	0	0	69
A42	66	26	19	9	2	1	123
A43	86	44	51	27	14	3	225
A44	96	42	31	22	12	0	203
A45	96	51	43	28	7	0	225
A46	126	66	52	34	7	3	288
A47	71	58	28	17	6	2	182
Direktion 4	579	302	235	142	48	9	1315
A52	38	19	7	2	1	0	67
A53	36	11	12	2	3	0	64
A54	40	27	7	7	2	1	84
A55	53	12	5	3	0	1	74
A56	138	102	53	26	12	1	332
A57	18	13	8	5	0	0	44
A58	46	32	20	3	2	0	103
Direktion 5	369	216	112	48	20	3	768
A61	37	25	18	5	0	0	85
A62	67	41	22	5	2	1	138
A63	46	20	13	2	0	0	81
A64	55	35	14	5	1	1	111
A65	126	76	43	18	3	3	269
A66	54	33	22	3	0	1	113
A67	78	49	21	12	7	0	167
A68	70	32	18	8	1	0	129
Direktion 6	533	311	171	58	14	6	1093
Berlin	2794	1567	996	496	150	38	6041

Unfallverursachende Senioren nach Altersgruppen und Polizeiabschnitten / Direktionen

	Abweichung zum Vorjahr in %						Gesamt
	65-69 Jahre	70-74 Jahre	75-79 Jahre	80-84 Jahre	85- 89 Jahre	90 Jahre und älter	
A11	13,33	11,76	40,00	100,00	-40,00	0,00	25,64
A12	-3,39	33,33	-30,43	100,00	33,33		7,56
A13	41,86	16,67	15,79	-25,00			24,07
A14	-12,90	2,86	-38,46	-30,77	0,00		-15,11
A15	-38,30	0,00	-16,67	-20,00			-24,69
A16	10,26	-26,32	23,08	0,00	100,00		5,26
A17	6,67	-13,33	58,33	133,33			13,33
A18	-40,23	1,92	300,00	66,67	0,00		-3,31
A19	51,92	0,00	0,00	150,00	100,00		30,23
Direktion 1	-1,51	3,25	16,33	34,33	40,00	900,00	6,59
A21	-19,77	56,41	3,45	63,64	25,00		9,47
A22	-6,25	-1,56	-7,69	-12,50	100,00	50,00	-3,88
A23	6,94	17,14	41,38	6,67	133,33		18,18
A24	5,13	7,50	94,74	12,50	300,00		19,86
A25	19,39	-9,52	7,32	40,00	12,50	-66,67	12,44
A26	20,69	-21,05	31,58	100,00	-20,00		14,84
A27	32,43	25,00	-43,75	100,00	-66,67		11,69
Direktion 2	5,18	8,27	14,15	27,17	35,71	60,00	10,27
A31	10,71	-16,67	166,67	50,00			15,56
A32	17,91	-8,89	-20,00	16,67	0,00		2,13
A33	19,23	7,14	60,00	100,00	-33,33		21,57
A34	-37,50	57,89	90,00	100,00	-33,33		-0,83
A35	33,33	34,62	25,00	-55,56	-40,00		17,89
Direktion 3	-23,40	0,00	0,00	0,00			-11,90
A41	-2,05	11,03	25,86	24,24	-25,00	-50,00	5,04
A42	46,15	650,00	-21,43	66,67			32,69
A43	6,45	4,00	18,75	12,50	0,00		8,85
A44	-14,00	0,00	21,43	-22,86	7,69		-3,85
A45	0,00	-16,00	-29,55	120,00	71,43		-3,33
A46	43,28	8,51	10,26	100,00	250,00		33,14
A47	35,48	8,20	33,33	30,77	16,67	50,00	26,87
Direktion 4	-14,46	26,09	-3,45	-10,53	-33,33	0,00	-3,19
A52	9,87	9,82	5,38	23,48	11,63	-10,00	10,23
A53	8,57	18,75	-12,50	100,00	-50,00		8,06
A54	0,00	-8,33	140,00	100,00	200,00		16,36
A55	90,48	285,71	0,00	133,33	100,00		115,38
A56	10,42	-14,29	-66,67	-57,14			-12,94
A57	11,29	41,67	43,24	30,00	200,00	-50,00	28,19
A58	5,88	0,00	-20,00	400,00			4,76
Direktion 5	9,52	60,00	66,67	-25,00	0,00		28,75
A61	14,24	40,26	19,15	29,73	81,82	0,00	23,47
A62	-32,73	47,06	-18,18	66,67			-13,27
A63	-18,29	13,89	22,22	-50,00	-60,00		-8,61
A64	21,05	5,26	333,33	-33,33			28,57
A65	1,85	-2,78	-6,67	0,00	-66,67		-1,77
A66	18,87	20,63	16,22	28,57	0,00		20,63
A67	-23,94	26,92	57,14	-25,00		0,00	-2,59
A68	-1,27	32,43	16,67	33,33	600,00		15,97
Direktion 6	29,63	52,38	100,00	166,67	0,00		41,76
Berlin	-1,11	21,96	25,74	13,73	0,00	50,00	9,41

Unfallverursachende Senioren nach Altersgruppen und Verkehrsbeteiligungsart 2005

Altersgruppen der Senioren	Verkehrsbeteiligungsart						
	Pkw	Lkw	motorisierte Zweiräder	Fußgänger	Radfahrer	Sonstige*	Gesamt
65-69 Jahre	2519	87	21	49	97	21	2794
70-74 Jahre	1450	21	16	26	46	8	1567
75-79 Jahre	920	6	3	45	20	2	996
80-84 Jahre	453	2	0	22	16	3	496
85- 89 Jahre	129	0	1	15	5	0	150
90 Jahre und älter	30	1	0	5	1	1	38
Senioren	5501	117	41	162	185	35	6041

Altersgruppen der Senioren	Abweichung zum Vorjahr in + - %						
	Pkw	Lkw	motorisierte Zweiräder	Fußgänger	Radfahrer	Sonstige*	Gesamt
65-69 Jahre	3,83	7,41	5,00	19,51	6,59	-25,00	3,98
70-74 Jahre	16,65	-30,00	14,29	-35,00	4,55	100,00	13,96
75-79 Jahre	15,87	0,00	50,00	9,76	5,26	100,00	15,41
80-84 Jahre	27,97	-60,00		4,76	33,33	200,00	25,57
85- 89 Jahre	21,70		-50,00	66,67	66,67		21,95
90 Jahre und älter	100,00			-54,55			40,74
Senioren	11,40	-4,88	0,00	-0,61	9,47	-2,78	10,44

Unfallverursachende Senioren 2005

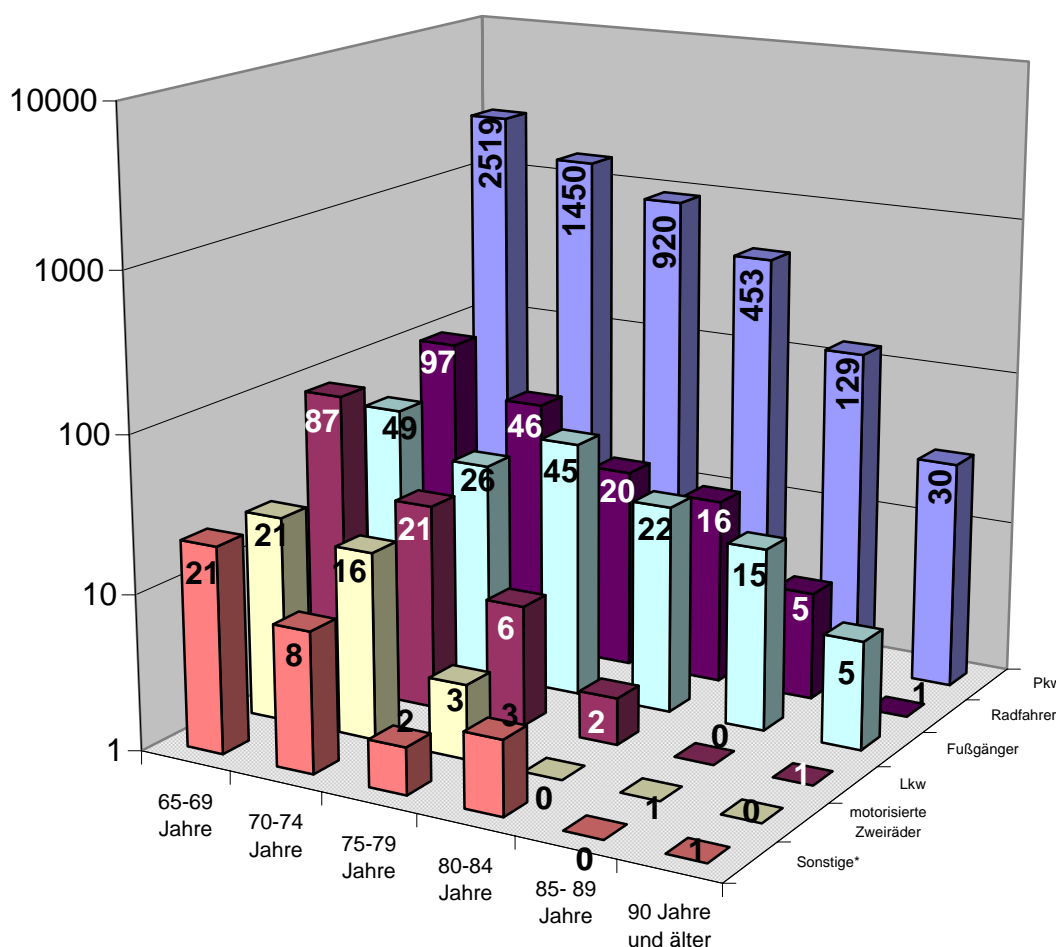

*Sonstige: alle nicht aufgeführten Beteiligungsarten

Ausgewählte Unfallursachen der Senioren nach Verkehrsbeteiligungsart 2005

Unfallursachen**	Verkehrsbeteiligungsart						
	Pkw	Lkw	motorisierte Zweiräder	Fußgänger	Radfahrer	Sonstige*	Gesamt
Alkoholeinfluß (01)	69	0	5	7	7	0	88
Fahrbahnbenutzung (10)	12	0	2		65	0	79
Nicht angepaßte Geschwindigkeit (13)	189	2	11		25	1	228
Ungenügender Sicherheitsabstand (14)	1908	63	16		20	15	2022
Fahrstreifenwechsel (26)	788	21	4		7	4	824
Vorfahrt nicht gewährt (27,28)	622	5	0		12	4	643
Nichtbeachten der Regelung (31)	114	0	1		4	0	119
Fehler beim Abbiegen (35)	690	24	4		11	8	737
Einfahren in den Fließverkehr (37)	521	4	1		30	0	556
Falsches Verhalten gegenüber Fußgängern (38-42)	85	0	0		9	3	97
Falsches Verhalten der Fußgänger beim Überschreiten der Fahrbahn							
- LZA / VP-Regelung (60)				26			
- auf Fußgängerüberwegen (61)				0			
- Nähe LZA-Furt / F.-Überweg (62)				19			
- plötzliches Hervortreten (63)				18			
- Fahrzeugverkehr mißachtet (64)				34			
- sonstiges Fehlverhalten (65)				2			
Andere Fehler der Fußgänger (69)				8			

Unfallursachen**	Abweichung zum Vorjahr in + - %						
	Pkw	Lkw	motorisierte Zweiräder	Fußgänger	Radfahrer	Sonstige*	Gesamt
Alkoholeinfluß (01)	2,99			16,67	16,67		7,32
Fahrbahnbenutzung (10)	100,00				10,17		19,70
Nicht angepaßte Geschwindigkeit (13)	-8,70	-60,00	10,00		66,67	0,00	-4,20
Ungenügender Sicherheitsabstand (14)	26,11	18,87	33,33		53,85	7,14	25,98
Fahrstreifenwechsel (26)	2,47	-4,55	-20,00		133,33	-20,00	2,49
Vorfahrt nicht gewährt (27,28)	-3,12	150,00			20,00	-33,33	-2,87
Nichtbeachten der Regelung (31)	6,54		0,00		-60,00		0,00
Fehler beim Abbiegen (35)	1,77	9,09	100,00		-15,38	100,00	2,50
Einfahren in den Fließverkehr (37)	6,76	-55,56	-50,00		-23,08		2,58
Falsches Verhalten gegenüber Fußgängern (38-42)	39,34				350,00	200,00	46,97
Falsches Verhalten der Fußgänger beim Überschreiten der Fahrbahn							
- LZA / VP-Regelung (60)				13,04			
- auf Fußgängerüberwegen (61)							
- Nähe LZA-Furt / F.-Überweg (62)				35,71			
- plötzliches Hervortreten (63)				20,00			
- Fahrzeugverkehr mißachtet (64)				0,00			
- sonstiges Fehlverhalten (65)							
Andere Fehler der Fußgänger (69)				14,29			

* Sonstige: alle nicht aufgeführten Beteiligungsarten

** Mehrfachnennung möglich

Ausgewählte Unfallursachen von Senioren

■ 2004 ■ 2005

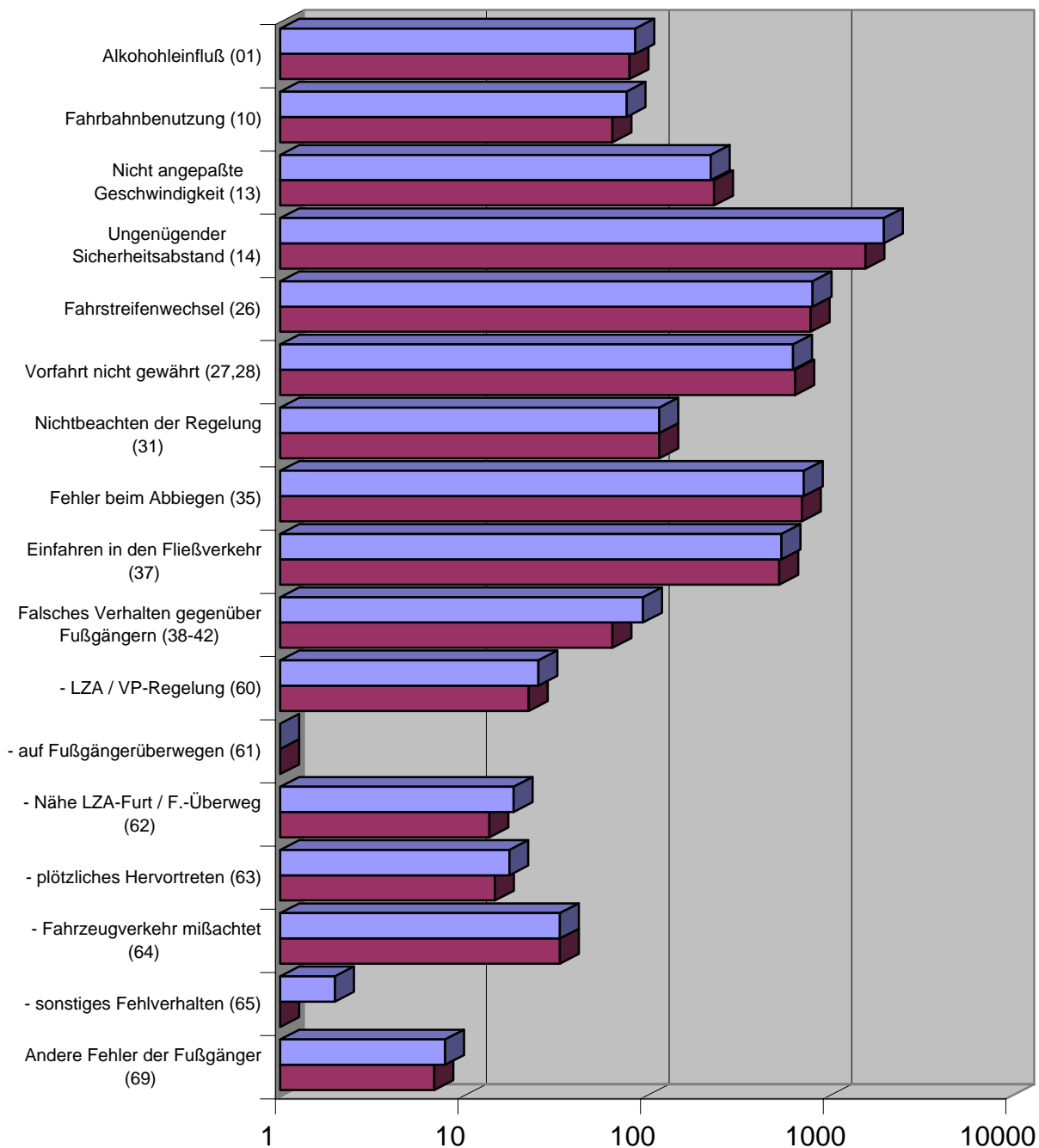

* Sonstige: alle nicht aufgeführten Beteiligungsarten

** Mehrfachnennung möglich

**Unfallörtlichkeiten von Seniorenverkehrsunfällen
in der Direktion 1
nach Polizeiabschnitten und Bezirken(alt)**

2005			
Pol.Abschnitt	Bezirk (alt)	Ort	Anzahl der VU
11	RD	111 Z AS WAIDMANNSL D U(AS) SCHULZEND S HAUPTFB	3
		ALEMANNENSTR. / KARMEITERWEG	1
		ALEMANNENSTR. / SIGISMUNDKORSO	1
		ALT-HEILIGENSEE	1
		AM DACHSBAU	1
		AM DACHSBAU / GLASKRAUTSTR.	1
		AM DACHSBAU / MATTENBUDER PFAD	1
		AM DACHSBAU / RUPPNER CHAUSSEE	1
		AM HIRSCHWECHSEL / REIHERALLEE	1
		AM PFINGSTBERG	1
		AM ROSENANGER / LANGOHRZEILE / STRAÙE 114A	1
		ARIADNESTR. / ZELTINGER STR.	1
		ARNHEIDSTR. / SCHILDOWER STR.	1
		AUGUSTE-VIKTORIA-STR. / BERLINER STR.	1
		BACKNANGER STR. / HEINSESTR.	1
		BEKASSINENWEG	1
		BEKASSINENWEG / IM ERPELGRUND	1
		BERLINER STR.	4
		BERLINER STR. / HERMSDORFER DAMM	3
		BERLINER STR. / ODILOSTR.	1
		BERLINER STR. / ROBINIENWEG	2
		BERLINER STR. / TRINIUSSTR.	1
		BRANDTSTR. / BRANDTSTR.	1
		BUNDSCHUHWEG / ORANIENBURGER CHAUSSEE	1
		BURGFRAUENSTR.	3
		BURGFRAUENSTR. / DER ZWINGER	1
		BURGFRAUENSTR. / HOHEFELDSTR.	1
		DAMKITZSTR. / SCHULZENDORFER STR.	1
		DIAKONIEWEG	1
		DOHLENSTR. / HABICHTSTR. / SPECHTSTR.	1
		DONNERSMARCKALLEE / GAWANSTR.	1
		EDELHOFDAMM / ORANIENBURGER CHAUSSEE	1
		EDELHOFDAMM / ZELTINGER PLATZ	1
		EDELTRAUTWEG / GERLINDEWEG / LUISENSTR.	1
		EICHELHÄHERSTR. / FALKENHORSTSTR. / FALKENPLATZ	1
		ELCHDAMM / HEILIGENSEESTR.	2
		ENKIRCHER STR. / FÜRSTENDAMM / LANGOHRZEILE	1
		FALKENTALER STEIG	2
		FALKENTALER STEIG / GLAMBECKER WEG	1
		FALKENTALER STEIG / HEINSESTR. / HERMSDORFER DAMM	2
		FELLBACHER STR. / SCHRAMBERGER STR.	1
		FORSTWEG	1
		FROHNAUER BRÜCKE	1
		FROHNAUER STR.	2
		FÜRSTENDAMM	1
		FÜRSTENDAMM / ZELTINGER PLATZ	2
		GOLLANZSTR. / SCHÖNFLIEÙER STR.	1
		GURNEMANZPFAD	1
		HEIDENHEIMER STR.	1
		HEIDENHEIMER STR. / HERMSDORFER DAMM	1
HEILIGENSEESTR.	1		
HEILIGENSEESTR. / REIHERALLEE	1		
HEINSESTR.	2		
HENNIGSDORFER STR.	1		
HENNIGSDORFER STR. / ZUR SONNENHÖHE	1		

**Unfallörtlichkeiten von Seniorenverkehrsunfällen
in der Diretion 1
nach Polizeiabschnitten und Bezirken(alt)**

2005					
Pol.Abschnitt	Bezirk (alt)	Ort	Anzahl der VU		
11	RD	HERMSDORFER DAMM	7		
		HERMSDORFER DAMM / HOHEFELDSTR.	1		
		HERMSDORFER DAMM / OLAFSTR.	2		
		HERMSDORFER DAMM / SCHLOßSTR.	2		
		HERMSDORFER DAMM / SILVESTERWEG	1		
		HOHEFELDSTR.	3		
		HUBERTUSWEG / ORANIENBURGER CHAUSSEE / STAEHLEWEG	2		
		IN DEN SCHIFFERBERGEN / SANDHAUSER STR.	1		
		KARMEITERWEG / LUDOLFINGERPLATZ	1		
		KIEFHEIDER WEG	1		
		KIEFHEIDER WEG / KIEFHEIDER WEG	2		
		KIEFHEIDER WEG / RUPPNER CHAUSSEE	2		
		KNAPPENPFAD / WELFENALLEE	1		
		KREUZRITTERSTR.	1		
		KURHAUSSTR.	1		
		LUDOLFINGERPLATZ / FROHNAUER BRÜCKE	1		
		LUDOLFINGERWEG	2		
		MARKGRAFENSTR. / ZELTINGER STR.	1		
		NIBELUNGENSTR.	1		
		NIBELUNGENSTR. / ORTWINSTR.	1		
		ORANIENBURGER CHAUSSEE	1		
		ORANIENBURGER CHAUSSEE / RAUENTALER STR. / SCHÖNFLIEßER STR.	1		
		ORANIENBURGER CHAUSSEE / SCHÖNFLIEßER STR.	2		
		REMSTALER STR. / ZERNDORFER WEG	1		
		ROBINIENWEG	1		
		RUPPNER CHAUSSEE	8		
		RUPPNER CHAUSSEE / SCHULZENDORFER STR.	3		
		SANDHAUSER STR.	1		
		SANDHAUSER STR. / SPERBERSTR.	1		
		SCHILDOWER STR.	1		
		SCHILDOWER STR. / SOLQUELLSTR.	1		
		SCHÖNFLIEßER STR.	2		
		SCHÖNFLIEßER STR. / ZELTINGER STR.	2		
		SCHRAMBERGER STR.	2		
		SCHULZENDORFER STR. / JAHNSTR. / MÜHLENFELDSTR.	1		
		SCHWARZER WEG	1		
		SEEBADSTR.	1		
		SIGISMUNDKORSO	2		
		WACHSMUTHSTR.	1		
		WALDSEEWEG	1		
		WELFENALLEE	1		
		ZELTINGER STR.	1		
		ZELTINGER STR. / ZELTINGER PLATZ	1		
		ZIESELWEG	1		
		Verkehrsunfälle im Bezirk RD			143
		Verkehrsunfälle im A 11			143
		12	RD	ALTER BERNAUER HEERWEG / QUICKBORNER STR.	1
ALT-WITTENAU	4				
ALT-WITTENAU / EICHBORNDAMM	3				
ALT-WITTENAU / HERMSDORFER STR. / TRIFTSTR.	1				
ALT-WITTENAU / JATHOWEG	1				
AM FREIBAD / AM VIERRUTENBERG	1				
AM NORDGRABEN	1				
AM NORDGRABEN / ORANIENBURGER STR.	4				

**Unfallörtlichkeiten von Seniorenverkehrsunfällen
in der Direktion 1
nach Polizeiabschnitten und Bezirken(alt)**

2005			
Pol.Abschnitt	Bezirk (alt)	Ort	Anzahl der VU
12	RD	AM NORDGRABEN / RATHAUSPROMENADE	1
		AM NORDGRABEN / ROEDERNALLEE	8
		AM VIERRUTENBERG / ZABEL-KRÜGER-DAMM	2
		ARTEMISSTR. / HALALISTR.	1
		ARTEMISSTR. / WAIDMANNSLUSTER DAMM	1
		AVENUE CHARLES DE GAULLE	1
		BENEKENDORFFSTR. / LIERBACHER WEG	1
		BENEKENDORFFSTR. / ORANIENDAMM	1
		BERNSHAUSENER RING / WITTENAUER STR.	1
		BLUNCKSTR. / OLLENHAUERSTR. / ORANIENBURGER STR.	1
		BLUNCKSTR. / TESSENOWSTR.	1
		CALAUER STR. / SENFTENBERGER RING	2
		DANNENWALDER WEG	2
		DANNENWALDER WEG / FINSTERWALDER STR. / WILHELMSRUHER DAMM	2
		DANNENWALDER WEG / SCHORFHEIDESTR.	2
		DANNENWALDER WEG / TREUENBRIETZENER STR. / WILHELMSRUHER DAMM	1
		DIANA STR.	1
		DIANA STR. / FÜRST-BISMARCK-STR.	1
		DIANA STR. / ORANIENDAMM / ZEHNTWERDERWEG	2
		DIANA STR. / WAIDMANNSLUSTER DAMM	1
		DIETRICHINGER WEG / ORANIENBURGER STR. / WITTENAUER STR.	5
		DÜSTERHAUPTSTR.	1
		EICHBORNDAMM	10
		EICHBORNDAMM / ORANIENBURGER STR. / WILHELMSRUHER DAMM	5
		EICHHORSTER WEG	6
		EICHHORSTER WEG / SCHLITZER STR.	1
		EICHHORSTER WEG / SCHORFHEIDESTR. / WILHELMSRUHER DAMM	3
		EICHHORSTER WEG / STEINKIRCHENER STR.	1
		EISENHARTSTEIG / OLBENDORFER WEG	1
		FINSTERWALDER STR.	1
		FINSTERWALDER STR. / STEINKIRCHENER STR.	1
		FRÄSERSTEIG / KELLENZEILE	1
		GETREIDEWEG	1
		HERMANN-PIPER-STR.	1
		HERMSDORFER STR.	1
		HERMSDORFER STR. / LANGE ENDEN / BLOMBERGER WEG	1
		HERMSDORFER STR. / ORANIENBURGER STR.	1
		HOCHJAGDSTR. / WAIDMANNSLUSTER DAMM	1
		HUBERTUSSTR.	1
		HUBERTUSSTR. / WAIDMANNSLUSTER DAMM	1
		IM RIEDGRUND	1
		KÖNIGSHORSTER STR. / WILHELMSRUHER DAMM	3
		LÜBARSER STR.	1
LÜBARSER STR. / ORANIENBURGER STR.	1		
MAUSCHBACHER STEIG / ORANIENBURGER STR.	1		
NAGOLDER PFAD / ORANIENDAMM	1		
ORANIENBURGER STR.	9		
ORANIENBURGER STR. / GÖSCHENPLATZ	6		
ORANIENBURGER STR. / RATHAUSPROMENADE / TESSENOWSTR.	1		
ORANIENBURGER STR. / ROEDERNALLEE	1		
ORANIENDAMM	6		
ORANIENDAMM / WAIDMANNSLUSTER DAMM / ZABEL-KRÜGER-DAMM	3		
ÖSCHELBRONNER WEG	3		
QUICKBORNER STR.	3		
ROEDERNALLEE	7		

**Unfallörtlichkeiten von Seniorenverkehrsunfällen
in der Direktion 1
nach Polizeiabschnitten und Bezirken(alt)**

2005			
Pol.Abschnitt	Bezirk (alt)	Ort	Anzahl der VU
12	RD	ROEDERNALLEE / SCHMITZWEG	1
		ROEDERNALLEE / WILHELM-GERICKE-STR.	2
		SCHLUCHSEESTR.	1
		SCHONACHER STR. / ZABEL-KRÜGER-DAMM / SCHLUCHSEESTR.	1
		SCHORFHEIDESTR.	1
		SENFENBERGER RING	6
		SENFENBERGER RING / WILHELMSRUHER DAMM	2
		TALDORFER WEG	1
		TITISEESTR.	1
		TREUENBRIETZENER STR. / QUICKBORNER STR.	1
		WAIMANNSLUSTER DAMM	4
		WAIMANNSLUSTER DAMM / JEAN-JAURES-STR.	1
		WILHELMSRUHER DAMM	16
		WITTENAUER STR.	3
		WITTENAUER STR. / KIESELBRONNER WEG	1
		ZABEL-KRÜGER-DAMM	9
		ZABEL-KRÜGER-DAMM / HORBER STR. / ETTENHEIMER PFAD	1
		ZABEL-KRÜGER-DAMM / TITISEESTR.	1
		Verkehrsunfälle im Bezirk RD	
	Verkehrsunfälle im A 12		
13	RD	ALT-REINICKENDORF	1
		ALT-REINICKENDORF / ROEDERNALLEE / VELTENER STR.	3
		AMENDESTR.	1
		AMENDESTR. / RESIDENZSTR.	1
		AROSER ALLEE / HOLLÄNDERSTR.	2
		AROSER ALLEE / LINDAUER ALLEE	2
		AUGUSTE-VIKTORIA-ALLEE	4
		AUGUSTE-VIKTORIA-ALLEE / GENERAL-BARBY-STR.	1
		AUGUSTE-VIKTORIA-ALLEE / HUMBOLDTSTR. / OLLENHAUERSTR.	5
		BREITKOPFSTR. / EMMENTALER STR.	1
		BRIENZER STR.	1
		BRIENZER STR. / HOLLÄNDERSTR.	1
		DEUTSCHE STR. / FRIEDRICH-WILHELM-STR. / RESIDENZSTR.	2
		EMMENTALER STR.	1
		EMMENTALER STR. / RESIDENZSTR.	5
		FLOTTENSTR. / MONTANSTR.	1
		FLOTTENSTR. / ROEDERNALLEE	5
		FRIEDRICH-KARL-STR. / OLLENHAUERSTR.	1
		GENERAL-BARBY-STR.	1
		GENERAL-BARBY-STR. / SCHARNWEBERSTR.	1
		GENERAL-WOYNA-STR.	1
		GENERAL-WOYNA-STR. / SCHARNWEBERSTR.	1
		GENFER STR.	1
		GOTTHARDSTR.	6
		GOTTHARDSTR. / HOLLÄNDERSTR.	3
		GOTTHARDSTR. / SCHARNWEBERSTR.	2
		GOTTHARDSTR. / TEICHSTR.	2
		GROßKOPFSTR.	1
		GRÜNROCKWEG / RESIDENZSTR.	1
		HAUSOTTERSTR. / RESIDENZSTR. / STARGARDTSTR.	7
		HECHELSTR. / SCHARNWEBERSTR.	3
		HERBSTSTR. / PROVINZSTR.	1
		HOLLÄNDERSTR.	3
HOLLÄNDERSTR. / LETTEALLEE / RESIDENZSTR. / FAHLANDGASSE / FRANZ-NEUMAN	2		

**Unfallörtlichkeiten von Seniorenverkehrsunfällen
in der Direktion 1
nach Polizeiabschnitten und Bezirken(alt)**

2005					
Pol.Abschnitt	Bezirk (alt)	Ort	Anzahl der VU		
13	RD	HOLLÄNDERSTR. / LONDONER STR.	1		
		HOLLÄNDERSTR. / MARKSTR.	8		
		HUMBOLDTSTR.	2		
		HUMBOLDTSTR. / LINDAUER ALLEE	3		
		HUTTWILER WEG / THURGAUER STR.	1		
		INTERESSENTENWEG	1		
		KAPWEG	1		
		KAPWEG / SCHARNWEBERSTR.	3		
		KIENHORSTSTR.	1		
		KIENHORSTSTR. / OLLENHAUERSTR.	1		
		KLEMKESTR.	1		
		KLENZEPFAD	1		
		KOPENHAGENER STR.	1		
		KÜHLEWEINSTR.	1		
		KÜHLEWEINSTR. / PANKOWER ALLEE	1		
		KURT-SCHUMACHER-DAMM / OLLENHAUERSTR. / SCHARNWEBERSTR.	6		
		LIENEMANNSTR.	1		
		LINDAUER ALLEE	1		
		LINDAUER ALLEE / OLLENHAUERSTR. / WALDSTR.	4		
		LINDAUER ALLEE / RESIDENZSTR.	8		
		LINDAUER ALLEE / ROEDERNALLEE / TEICHSTR.	7		
		LÜBENER WEG / TEICHSTR.	1		
		MARKSTR.	4		
		MARKSTR. / PANKOWER ALLEE / RESIDENZSTR.	2		
		MARKSTR. / WALDERSEESTR.	2		
		NORDBAHNSTR.	2		
		OLLENHAUERSTR.	10		
		OLLENHAUERSTR. / REINICKES HOF	1		
		OLLENHAUERSTR. / VON-DER-GABLENTZ-STR.	2		
		PANKOWER ALLEE / PAPIERSTR. / PROVINZSTR.	2		
		RASCHDORFFSTR. / RESIDENZSTR. / THATERSTR.	2		
		RESIDENZSTR.	12		
		RESIDENZSTR. / RITTERLANDWEG	2		
		RESIDENZSTR. / SIMMELSTR.	1		
		RITTERLANDWEG	1		
		ROEDERNALLEE	4		
		ROEDERNALLEE / THYSSENSTR.	2		
		SAALMANNSTR.	1		
		SCHARNWEBERSTR.	11		
		SCHARNWEBERSTR. / URANUSWEG	5		
		SIEDELMEISTERWEG	1		
		TEICHSTR.	1		
		VON-DER-GABLENTZ-STR.	1		
		WALDSTR.	1		
		Verkehrsunfälle im Bezirk RD			199
		Verkehrsunfälle im A 13			199
		14	RD	111 AS EICHBORNDAMM V A 111 NORD N TFT >S	2
111 AS EICHBORNDAMM V EINF SCHARNWEBERSTR N TFT	1				
111 AS EICHBORNDAMM V TFT N A 111 NORDEN	1				
111 AS EICHBORNDAMM V TFT N AUSF SCHARNWEBERSTR	1				
111 AS HOLZHAUSER STR HAUPTFAHRBAHN >N	1				
111 AS SEIDELSTR HAUPTFAHRBAHN >S	1				
111 AS WAIDMANNSLUSTER D EINF V HERMSDORFER (O)	1				
111 AS WAIDMANNSLUSTER DAMM HAUPTFAHRBAHN >N	1				

**Unfallörtlichkeiten von Seniorenverkehrsunfällen
in der Direktion 1
nach Polizeiabschnitten und Bezirken(alt)**

2005			
Pol.Abschnitt	Bezirk (alt)	Ort	Anzahl der VU
14	RD	111 Z AS HOLZHAUSER S U AS WAIDMANNSLUSTER D HFB	2
		111 Z AS HOLZHAUSER STR U AS SEIDELSTR HAUPTFB	1
		111 Z AS KURT-SCHU-D U AS FLUGH TEGEL, SAATW HFB	1
		111 Z AS SEIDELSTR U AS EICHBORNDAMM HAUPTFB	1
		ALT-TEGEL	1
		AM BORSIGTURM	2
		AM NORDGRABEN / EICHBORNDAMM	2
		AM NORDGRABEN / GORKISTR. / STRAÙE 184	1
		AM NORDGRABEN / TRIFTSTR. / TRIFTBRÜCKE	1
		AM ROSENSTEG / KEHRWIEDER	1
		AM TEGELER HAFEN	1
		AN DER MÜHLE / KAROLINENSTR. / WAIDMANNSLUSTER DAMM	3
		ANTONIENSTR.	2
		ANTONIENSTR. / BREITENBACHSTR. / EICHBORNDAMM / MIRAISTR.	2
		ANTONIENSTR. / SCHARNWEBERSTR. / 111 AS EICHBORNDAMM EINFAHR V SCHARNWEBERSTR	3
		ANTONIENSTR. / WITTESTR.	2
		ANTONIENSTR. / ZOBELTITZSTR.	1
		BARNABASSTR. / OSIANDERWEG	1
		BERLINER STR.	2
		BERLINER STR. / BERNAUER STR. / HOLZHAUSER STR. / SEIDELSTR.	3
		BERLINER STR. / EGELLSSTR. / WITTESTR.	4
		BERLINER STR. / GRUßDORFSTR.	1
		BERLINER STR. / KAROLINENSTR. / SCHLOßSTR. / AM TEGELER HAFEN	5
		BERLINER STR. / NAMSLAUSTR.	1
		BERLINER STR. / VEITSTR.	2
		BERNAUER STR.	5
		BERNAUER STR. / BERNAUER STR.	1
		BERNAUER STR. / KAMENER WEG	1
		BERNAUER STR. / MAIENWERDERWEG	2
		BERNAUER STR. / MESCHEDER WEG	1
		BERNAUER STR. / STRAÙE R (HOKA IV)	1
		BILLERBECKER WEG	1
		BONIFAZIUSSTR. / SANDGRASWEG / WAIDMANNSLUSTER DAMM	2
		BORSIGDAMM / EISENHAMMERWEG / VEITSTR.	1
		BORSIGDAMM / NEHEIMER STR.	1
		BORSIGWALDER WEG / CONRADSTR.	2
		BREITENBACHSTR. / HOLZHAUSER STR. / SCHUBARTSTR.	1
		BRUNOWSTR.	2
		BRUNOWSTR. / BUDESTR.	1
		BRUNOWSTR. / KIRCHGASSE	1
		BUDESTR.	1
		BUDESTR. / BERNSTORFFSTR.	2
		BUDESTR. / GRUßDORFSTR.	1
		BUDESTR. / VEITSTR.	1
		BUDESTR. / WAIDMANNSLUSTER DAMM	5
		CONRADSTR.	2
		CONRADSTR. / ERNSTSTR.	1
		EGIDYSTR.	1
		EGIDYSTR. / WAIDMANNSLUSTER DAMM	1
		EICHBORNDAMM	1
EICHBORNDAMM / HERMANN-PIPER-STR.	1		
EICHBORNDAMM / SCHARNWEBERSTR. / 111 AS EICHBORNDAMM AUSFAHR N SCHARNWEBERSTR	6		
EISENHAMMERWEG	1		
ERNSTSTR. / KLINNERWEG	1		

**Unfallörtlichkeiten von Seniorenverkehrsunfällen
in der Direktion 1
nach Polizeiabschnitten und Bezirken(alt)**

2005			
Pol.Abschnitt	Bezirk (alt)	Ort	Anzahl der VU
14	RD	FLUGPLATZ TEGEL	2
		GABRIELENSTR. / KAROLINENSTR.	1
		GORKISTR.	1
		GORKISTR. / ZIEKOWSTR.	4
		GRUßDORFSTR.	1
		HATZFELDTALLEE / ZIEKOWSTR.	1
		HEILIGENSEESTR. / SCHWARZER WEG	1
		HERMSDORFER DAMM	1
		HERMSDORFER DAMM / WAIDMANNSLUSTER DAMM / 111 AS WAIDMANNSLUSTER D AUSF N WAIDMA	5
		HERMSDORFER DAMM / WAIDMANNSLUSTER DAMM / 111 AS WAIDMANNSLUSTER D EINF V WAIDMA	9
		HOLZHAUSER STR.	1
		HOLZHAUSER STR. / 111 AS HOLZHAUSER STR AUSF N HOLZHAUSER STR O / 111 AS HOLZHAU	4
		HOLZHAUSER STR. / 111 AS HOLZHAUSER STR AUSF N HOLZHAUSER STR W / 111 AS HOLZHAU	2
		HOLZHAUSER STR. / JACOBSENWEG	1
		HOLZHAUSER STR. / RÄUSCHSTR.	1
		HOLZHAUSER STR. / TRIFTSTR.	1
		HOLZHAUSER STR. / WITTESTR.	2
		ILLERZEILE / STILLACHZEILE	1
		IM BRACHFELDWINKEL	1
		INNUNGSSTR. / OTISSTR. / WITTESTR.	1
		JACOBSENWEG	1
		KAPWEG / KURT-SCHUMACHER-DAMM	2
		KAROLINENSTR.	1
		KAROLINENSTR. / KAROLINENSTR.	1
		KETTELERPfad / WAIDMANNSLUSTER DAMM	1
		KURT-SCHUMACHER-DAMM	2
		KURT-SCHUMACHER-DAMM / 111 AS KURT-SCHUMACHER-PL AUSF N KURT-SCHU-PL / 111 AS K	1
		KURT-SCHUMACHER-DAMM / RUE AMBROISE PARE / RUE DOMINIQUE LARREY / 111 AS KURT-SC	1
		KURT-SCHUMACHER-DAMM / RUE CHARLES CALMETTE	1
		KURT-SCHUMACHER-DAMM / RUE DOMINIQUE LARREY / CHARLES-CORCELLE-RING	1
		KURT-SCHUMACHER-DAMM / STRAÙE 442	4
		KURT-SCHUMACHER-DAMM / STRAÙE 462	1
		MEDEBACHER WEG / AM TEGELER HAFEN	1
		MIRAUSR.	1
		MIRAUSR. / OESERSTR.	1
		NEHEIMER STR.	1
		OTISSTR. / QUÄKERSTR.	1
		OTISSTR. / SEIDELSTR. / ALLEE ST. EXUPERY	1
		PLETTENBERGER PFAD	1
		SCHARNWEBERSTR.	1
		SCHLOßSTR.	1
		SEIDELSTR.	2
		SEIDELSTR. / AVENUE JEAN MERMOZ	2
		SEIDELSTR. / SEIDELSTRÄßENBRÜCKE / 111 AS SEIDELSTR AUSFAHRT N SEIDELSTR	1
		SOLTAUER STR.	1
		STRÄÙE R (HOKA IV) / STRÄÙE X (HOKA IV)	1
		TILE-BRÜGGE-WEG	1
		TITUSWEG / WAIDMANNSLUSTER DAMM / ZIEKOWSTR.	3
		TRESKOWSTR.	1
		VEITSTR.	1
WAIDMANNSLUSTER DAMM	1		

**Unfallörtlichkeiten von Seniorenverkehrsunfällen
in der Direktion 1
nach Polizeiabschnitten und Bezirken(alt)**

2005			
Pol.Abschnitt	Bezirk (alt)	Ort	Anzahl der VU
14	RD	WITTESTR.	3
		ZIEKOWSTR.	1
		ZUFAHRT Z. FLUGHAFEN TEGEL / FLUGPLATZ TEGEL	4
	Verkehrsunfälle im Bezirk RD		192
Verkehrsunfälle im A 14			192
15	MI	SCHWEDTER STR.	1
	Verkehrsunfälle im Bezirk MI		1
	PB	BAUMBACHSTR. / WISBYER STR.	1
		BERLINER STR.	1
		BERLINER STR. / SCHONENSCHEN STR. / SCHÖNHAUSER ALLEE	1
		BERLINER STR. / THULESTR.	1
		BORNHOLMER STR.	5
		BORNHOLMER STR. / BJÖRNSTR. / MALMÖER STR.	2
		BORNHOLMER STR. / SCHÖNFLIEßER STR. / STAVANGERSTR.	1
		BORNHOLMER STR. / SCHÖNHAUSER ALLEE / WISBYER STR.	7
		BUCHHOLZER STR. / MILASTR. / SCHÖNHAUSER ALLEE	1
		BUCHHOLZER STR. / PAPPELALLEE	1
		DANZIGER STR. / EBERSWALDER STR. / KASTANIENALLEE / PAPPELALLEE / SCHÖNHAUSER AL	3
		DANZIGER STR. / HAGENAUER STR. / SCHLIEMANNSTR.	1
		ERICH-WEINERT-STR. / GREIFENHAGENER STR.	1
		ERICH-WEINERT-STR. / GUDVANGER STR. / KRÜGERSTR.	1
		ERICH-WEINERT-STR. / MEYERHEIMSTR.	1
		ERICH-WEINERT-STR. / PRENZLAUER ALLEE	3
		GAUDYSTR. / SCHÖNHAUSER ALLEE	1
		GLAßBRENNERSTR. / WISBYER STR.	1
		GLEIMSTR.	2
		GLEIMSTR. / SCHÖNHAUSER ALLEE / STARGARDER STR.	7
		GLEIMSTR. / SONNENBURGER STR.	3
		GLEIMTUNNEL / GLEIMSTR. / SCHWEDTER STR.	2
		GNEISTSTR. / SCHÖNHAUSER ALLEE	1
		GREIFENHAGENER STR. / KUGLERSTR.	1
		GREIFENHAGENER STR. / RODENBERGSTR.	1
		GREIFENHAGENER STR. / WISBYER STR.	3
		GRELLSTR. / PRENZLAUER ALLEE / WICHERTSTR.	3
		GUDVANGER STR. / TALSTR. / WISBYER STR.	5
		HAGENAUER STR.	1
		IBSENSTR. / STAVANGERSTR.	1
		KANZOWSTR. / PRENZLAUER ALLEE	1
		KNAACKSTR.	1
		KNAACKSTR. / KOLLWITZSTR.	1
		KNAACKSTR. / WÖRTHSTR.	1
		KUGLERSTR.	1
		KURZE STR. / SCHERENBERGSTR. / WISBYER STR.	1
		NEUMANNSTR. / STAHLHEIMER STR. / WISBYER STR.	2
		OSTSEESTR. / PRENZLAUER ALLEE / PRENZLAUER PROMENADE / WISBYER STR.	7
		PRENZLAUER ALLEE	2
		RAUMERSTR. / SENEFELDERSTR.	1
		RHINOWER STR.	1
		SCHLIEMANNSTR.	1
		SCHÖNFLIEßER STR.	1
		SCHÖNHAUSER ALLEE	5
		SCHÖNHAUSER ALLEE / WICHERTSTR. / SCHIVELBEINER STR.	6
		SENEFELDERSTR.	1

**Unfallörtlichkeiten von Seniorenverkehrsunfällen
in der Direktion 1
nach Polizeiabschnitten und Bezirken(alt)**

2005			
Pol.Abschnitt	Bezirk (alt)	Ort	Anzahl der VU
15	PB	STAHLHEIMER STR. / WICHERTSTR.	3
		STARGARDER STR.	2
		TOPSSTR.	1
		WISBYER STR.	4
	Verkehrsunfälle im Bezirk PB		
Verkehrsunfälle im A 15			107
16	PB	AM FRIEDRICHSHAIN / FRIEDENSTR.	2
		ANTON-SAEFKOW-STR.	1
		BÖTZOWSTR. / PASTEURSTR.	1
		CONRAD-BLENKLE-STR.	1
		COTHENIUSSTR. / FRITZ-RIEDEL-STR.	1
		DANZIGER STR.	2
		DANZIGER STR. / BÖTZOWSTR.	1
		DANZIGER STR. / DIESTERWEGSTR.	1
		DANZIGER STR. / GREIFSWALDER STR.	5
		DANZIGER STR. / HEINZ-BARTSCH-STR.	1
		DANZIGER STR. / PRENZLAUER ALLEE	6
		DIESTERWEGSTR. / PRENZLAUER ALLEE / STARGARDER STR.	1
		EINSTEINSTR.	1
		ERICH-WEINERT-STR.	3
		ERICH-WEINERT-STR. / GREIFSWALDER STR. / THOMAS-MANN-STR.	3
		ERICH-WEINERT-STR. / GUBITZSTR.	1
		ERICH-WEINERT-STR. / HOSEMANNSTR.	2
		ERICH-WEINERT-STR. / NAUGARDER STR.	1
		FRÖBELSTR. / PRENZLAUER ALLEE / RAUMERSTR.	2
		GREIFSWALDER STR.	6
		GREIFSWALDER STR. / DIETRICH-BONHOEFFER-STR.	2
		GREIFSWALDER STR. / GRELLSTR. / NAUGARDER STR. / STORKOWER STR.	1
		GREIFSWALDER STR. / HUFELANDSTR. / MARIENBURGER STR.	1
		GREIFSWALDER STR. / LILLI-HENOCH-STR.	1
		GREIFSWALDER STR. / MICHELANGELOSTR. / OSTSEESTR.	8
		GREIFSWALDER STR. / SCHIERITZSTR.	1
		GRELLSTR.	1
		GRELLSTR. / HOSEMANNSTR.	1
		HANS-OTTO-STR.	1
		HOHENSCHÖNHAUSER STR. / MAIGLÖCKCHENSTR. / ODERBRUCHSTR. / HERBERT-TSCHÄPE-STR.	1
		HOSEMANNSTR.	2
		HOSEMANNSTR. / OSTSEESTR.	2
		IMMANUELKIRCHSTR.	1
		IMMANUELKIRCHSTR. / KNAACKSTR. / PRENZLAUER ALLEE	4
		JAMES-HOBRECHT-STR.	1
		KÄTHE-NIEDERKIRCHNER-STR.	1
		KNIPRODESTR.	1
		KNIPRODESTR. / DANZIGER STR.	4
		KNIPRODESTR. / STEDINGERWEG / HANNS-EISLER-STR.	1
		KNIPRODESTR. / STORKOWER STR.	3
		LANDSBERGER ALLEE	2
		MAIGLÖCKCHENSTR. / SYRINGENPLATZ / SYRINGENWEG	1
		MARIENBURGER STR.	1
		MICHELANGELOSTR. / HANNS-EISLER-STR.	2
		NAUGARDER STR. / RIETZESTR.	1
		ODERBRUCHSTR. / KARL-LADE-STR. / LANDSBERGER ALLEE	1
		OSTSEESTR.	6
		BERG	1

**Unfallörtlichkeiten von Seniorenverkehrsunfällen
in der Direktion 1
nach Polizeiabschnitten und Bezirken(alt)**

2005			
Pol.Abschnitt	Bezirk (alt)	Ort	Anzahl der VU
16	PB	PASTEURSTR.	1
		PIESKOWER WEG	1
		PIESKOWER WEG / STORKOWER STR.	1
		PRENZLAUER ALLEE	6
		PRENZLAUER BERG	2
		RYKESTR. / WÖRTHER STR.	1
		SODTKESTR.	1
		STARGARDER STR.	1
		STORKOWER STR.	6
		STORKOWER STR. / LANDSBERGER ALLEE	9
		STORKOWER STR. / SYRINGENWEG	2
		SYRINGENWEG / SYRINGENWEG	1
		THOMAS-MANN-STR.	1
		WERNER-KUBE-STR.	1
		WINSSTR.	2
	Verkehrsunfälle im Bezirk PB		
Verkehrsunfälle im A 16			131
17	PK	ACHTERMANNSTR. / VESALIUSSTR.	1
		AM FEUCHTEN WINKEL / PASEWALKER STR.	7
		AM SCHLOßPARK	1
		AM SCHLOßPARK / KAVALIERSTR.	1
		AM SCHLOßPARK / OSSIETZKYSTR. / PARKSTR.	1
		AMALIENPARK / BREITE STR.	1
		BAUMBACHSTR.	1
		BENJAMIN-VOGELSDORFF-STR. / MÜHLENSTR.	1
		BERLINER STR.	4
		BERLINER STR. / BINZSTR.	4
		BERLINER STR. / BORKUMSTR.	1
		BERLINER STR. / BREITE STR.	1
		BERLINER STR. / ESPLANADE / WESTERLANDSTR.	2
		BERLINER STR. / FLORASTR.	2
		BERLINER STR. / GRANITZSTR. / KISSINGENSTR.	3
		BERLINER STR. / MAXIMILIANSTR.	1
		BERLINER STR. / SAMLÄNDISCHE STR.	1
		BINZSTR.	1
		BINZSTR. / NEUMANNSTR.	1
		BINZSTR. / PRENZLAUER PROMENADE	1
		BREHMESTR.	1
		BREITE STR.	9
		BRIXENER STR. / MAXIMILIANSTR.	2
		DAMEROWSTR.	4
		DAMEROWSTR. / PASEWALKER STR.	2
		DETTELBACHER WEG / GRANITZSTR.	1
		DETTELBACHER WEG / KISSINGENSTR.	1
		EINTRACHTSTR. / BREITE STR.	1
		ELSA-BRÄNDSTRÖM-STR. / NEUMANNSTR.	2
		ELSA-BRÄNDSTRÖM-STR. / PRENZLAUER PROMENADE	2
		ESPLANADE	3
		ESPLANADE / STAVANGERSTR.	1
		ESPLANADE / TRIENTER STR.	1
		FLORAPROMENADE / FLORASTR.	1
FLORASTR.	1		
FLORASTR. / HEYNSTR. / NEUE SCHÖNHOLZER STR.	2		
GALENUSSTR. / PARACELUSSTR.	1		

**Unfallörtlichkeiten von Seniorenverkehrsunfällen
in der Direktion 1
nach Polizeiabschnitten und Bezirken(alt)**

2005					
Pol.Abschnitt	Bezirk (alt)	Ort	Anzahl der VU		
17	PK	GALENUSSTR. / PASEWALKER STR.	4		
		GRANITZSTR.	1		
		GRANITZSTR. / GRANITZSTR.	1		
		GRANITZSTR. / HIDDENSEESTR. / KISSINGENSTR.	1		
		GRANITZSTR. / NEUMANNSTR.	1		
		GRANITZSTR. / PRENZLAUER PROMENADE / ROTHENBACHSTR.	8		
		GRUNOWSTR.	1		
		HADLICHSTR.	1		
		HIDDENSEESTR.	1		
		KISSINGENPLATZ	1		
		KISSINGENPLATZ / KISSINGENSTR. / NEUMANNSTR.	1		
		KISSINGENSTR.	1		
		KISSINGENSTR. / RETZBACHER WEG	2		
		KREUZSTR. / PARKSTR. / SCHÖNHOLZER STR.	1		
		LAUDAER STR. / NEUMANNSTR.	1		
		LAUDAER STR. / PRENZLAUER PROMENADE	1		
		LOHMESTR.	1		
		MASURENSTR. / MÜHLENSTR.	1		
		MENDELSTR.	2		
		MÜHLENSTR.	3		
		MÜHLENSTR. / BREITE STR.	5		
		NEUMANNSTR.	1		
		NEUMANNSTR. / SPIEKERMANNSTR.	1		
		NEUMANNSTR. / THULESTR.	2		
		OSSIETZKYSTR. / BREITE STR.	3		
		PASEWALKER STR.	1		
		PASEWALKER STR. / PRENZLAUER PROMENADE / 114 AS PRENZLAUER CHAUSSEE AUF N PRENZ	2		
		PESTALOZZISTR.	1		
		PRENZLAUER PROMENADE	10		
		PRENZLAUER PROMENADE / TINIUSSTR.	1		
		PRENZLAUER PROMENADE / ZEILER WEG	1		
		SCHÖNHOLZER STR.	1		
		SCHULZESTR.	2		
		TALSTR.	1		
		TALSTR. / THULESTR.	1		
		TIROLER STR.	1		
		WILHELM-KUHR-STR. / WOLLANKSTR. / NEUE SCHÖNHOLZER STR. / SCHÖNHOLZER STR. / BRE	1		
		WOLLANKSTR.	3		
		WOLLANKSTR. / BREHMESTR. / SCHULZESTR.	1		
		WOLLANKSTR. / FLORASTR.	2		
		WOLLANKSTR. / KREUZSTR.	3		
		WOLLANKSTR. / PICHELWERDERSTR.	1		
		WOLLANKSTR. / PRADELSTR.	1		
		ZILLERTALSTR.	2		
		Verkehrsunfälle im Bezirk PK			153
		WS	AM STEINBERG / PRENZLAUER PROMENADE / THULESTR.	8	
		Verkehrsunfälle im Bezirk WS			8
Verkehrsunfälle im A 17			161		
18	PK	10 Z BAHN-BR N BASDORF U HOBRECHTSFELDER HFB	1		
		10 Z BAHN-BR N FINOW U KAROWER CHAUSSEE HFB	1		
		114 AS BUCHER STR HAUPTFAHRBAHN >N	2		
		114 Z AS SCHÖNERLINDER U AS BUCHER STR HAUPTFB	1		

**Unfallörtlichkeiten von Seniorenverkehrsunfällen
in der Direktion 1
nach Polizeiabschnitten und Bezirken(alt)**

2005			
Pol.Abschnitt	Bezirk (alt)	Ort	Anzahl der VU
18	PK	ALT-BUCH / ALT-BUCH	2
		ALT-BUCH / AM STENER BERG / SCHWANEBECKER CHAUSSEE / ZEPERNICKER STR.	4
		ALT-BUCH / KAROWER STR.	1
		ALT-BUCH / PÖLNITZWEG	1
		ALT-BUCH / WILTBERGSTR.	1
		ALT-BUCH / WILTBERGSTR. / WALTER-FRIEDRICH-STR.	4
		ANGERWEG / FRIEDRICH-ENGELS-STR. / KASTANIENALLEE	2
		ARNOUXSTR.	1
		AUBERTSTR. / PETITWEG / BLANKENFELDER STR.	1
		BAHNHOFSTR. / BERLINER STR. / PASEWALKER STR. / ROSENTHALER STR.	6
		BAHNHOFSTR. / BLANKENBURGER WEG / PANKSTR.	2
		BERLINER STR.	1
		BERLINER STR. / BLANKENFELDER STR. / HAUPTSTR. / SCHÖNHAUSER STR.	1
		BEUTHSTR. / DIETZGENSTR. / PLATANENSTR.	1
		BIRNBAUMRING / SCHILDOWER STR.	1
		BLANKENBURGER STR.	4
		BLANKENBURGER STR. / DIETZGENSTR.	5
		BLANKENBURGER STR. / ELISABETH-CHRISTINEN-STR.	1
		BLANKENBURGER STR. / GRUMBKOWSTR.	1
		BLANKENBURGER STR. / KLOTHILDESTR.	1
		BLANKENBURGER STR. / PASEWALKER STR.	2
		BLANKENBURGER STR. / SIEGFRIEDSTR.	3
		BLANKENFELDER CHAUSSEE	1
		BLANKENFELDER CHAUSSEE / HAUPTSTR.	1
		BLANKENFELDER CHAUSSEE / ROSENTHALER WEG	1
		BLANKENFELDER STR.	3
		BLANKENFELDER STR. / DIETZGENSTR. / SCHILLERSTR. / SCHÖNHAUSER STR.	2
		BLANKENFELDER STR. / KASTANIENALLEE	1
		BLANKENFELDER STR. / MITTELSTR.	1
		BLANKENFELDER STR. / ROSENTHALER WEG	2
		BRUNO-APITZ-STR.	2
		BUCHER STR.	2
		BUCHER STR. / HAUPTSTR. / SCHÖNERLINDER STR. / TRIFTSTR.	7
		BUCHER STR. / PANKGRAFENSTR.	2
		BUCHHOLZER STR.	2
		BUCHHOLZER STR. / GRUMBKOWSTR.	1
		CHAMISSOSTR. / HAUPTSTR.	1
		CUNISTR. / ROSENTHALER WEG	3
		DIETZGENSTR.	4
		DIETZGENSTR. / KUCKHOFFSTR.	1
		DÖBRABERGWEG / KIRCHSTR.	1
		DR.-MARKUS-STR. / BERLINER STR.	2
		EDELWEIßSTR. / MARTHA STR. / SCHÖNHOLZER WEG	1
EISENBLÄTTERSTR. / GERMANENSTR.	1		
FRIEDRICH-ENGELS-STR.	1		
FRIEDRICH-ENGELS-STR. / NORDENDSTR.	1		
FRIEDRICH-ENGELS-STR. / PASTOR-NIEMÖLLER-PLATZ	1		
FRIESENSTR. / GERMANENSTR. / WALHALLASTR.	1		
GRABBEALLEE / HEINRICH-MANN-STR. / SCHÖNHOLZER STR.	1		
GRABBEALLEE / HOMEYERSTR.	3		
GRABBEALLEE / MAJAKOWSKIRING	1		
GRABBEALLEE / TSCHAIKOWSKISTR.	1		
GRAVENSTEINSTR.	1		
GRUMBKOWSTR. / WACKENBERGSTR.	1		
GÜLLWEG / WALDSTR. / HERMANN-HESSE-STR.	2		

**Unfallörtlichkeiten von Seniorenverkehrsunfällen
in der Direktion 1
nach Polizeiabschnitten und Bezirken(alt)**

2005			
Pol.Abschnitt	Bezirk (alt)	Ort	Anzahl der VU
18	PK	HANS-JÜRGEN-STR.	1
		HANS-JÜRGEN-STR. / PASEWALKER STR.	1
		HAUPTSTR.	7
		HAUPTSTR. / HAUPTSTR.	1
		HAUPTSTR. / MÖNCHMÜHLER STR. / STRAÙE 126	1
		HEINRICH-MANN-STR. / HERMANN-HESSE-STR.	1
		HERMANN-HESSE-STR.	1
		HERTHAPLATZ / WALDOWSTR.	1
		HERTZSTR.	2
		HOBRECHTSFELDER CHAUSSEE	2
		HOBRECHTSFELDER CHAUSSEE / WILTBERGSTR.	2
		HOMEYERSTR.	2
		IDASTR. / WACKENBERGSTR.	1
		JEAN-CALAS-WEG / TRIFTSTR.	1
		KALVINISTENWEG / BLANKENFELDER STR.	1
		KAROWER CHAUSSEE	1
		KAROWER CHAUSSEE / KAROWER STR. / LINDENBERGER WEG / WILTBERGSTR.	1
		KAROWER CHAUSSEE / ROBERT-RÖSSLE-STR. / WOLFGANG-HEINZ-STR.	1
		KAROWER CHAUSSEE / THEODOR-BRUGSCH-STR.	4
		KAROWER STR.	2
		KASTANIENALLEE	1
		KASTANIENALLEE / SCHÖNHAUSER STR.	2
		KLEMKESTR. / STRAÙE VOR SCHÖNHOLZ	1
		KUCKHOFFSTR. / WALDSTR.	1
		LESSINGSTR.	1
		LESSINGSTR. / UHLANDSTR.	2
		LINDENBERGER WEG	2
		MAJAKOWSKIRING	1
		MARIENSTR. / PASEWALKER STR.	3
		MAURICE-RAVEL-STR. / WILCKEWEG / KASTANIENALLEE	1
		MÜHLENSTR. / ROSENTHALER WEG / TRIFTSTR.	1
		NANTESSTR.	1
		PASEWALKER STR.	3
		PASTOR-NIEMÖLLER-PLATZ	1
		PFARRER-HURTIENNE-PLATZ / HAUPTSTR. / MÜHLENSTR.	2
		PLATANENSTR. / TRESKOWSTR.	1
		PLATANENSTR. / WALDSTR.	1
		PÖLNITZWEG / VIERECKWEG	1
		ROSENTHALER STR. / SCHÖNHAUSER STR.	1
		ROSENTHALER WEG	1
		SCHILLERSTR.	1
		SCHLOßALLEE	2
		SCHÖNERLINDER CHAUSSEE / SCHÖNERLINDER STR.	2
SCHÖNERLINDER STR.	3		
AS SCHÖ	3		
SCHÖNERLINDER STR. / 114 AS SCHÖNERLINDER EINF V SCHÖNERLINDER (N) / 114	1		
SCHÖNERLINDER STR. / SCHÖNERLINDER STR.	1		
SCHÖNHAUSER STR.	3		
SCHÖNHOLZER WEG	1		
SCHÜTZENSTR.	1		
STRAÙE 199 / ZIMBELSTR.	1		
STRAÙE 41 / WACKENBERGSTR.	2		
TSCHAIKOWSKISTR. / HERMANN-HESSE-STR.	1		
VIENWEG / TRIFTSTR.	1		
WALDSTR.	2		

**Unfallörtlichkeiten von Seniorenverkehrsunfällen
in der Direktion 1
nach Polizeiabschnitten und Bezirken(alt)**

2005			
Pol.Abschnitt	Bezirk (alt)	Ort	Anzahl der VU
18	PK	WALTER-FRIEDRICH-STR.	1
		WALTER-FRIEDRICH-STR. / FRANZ-SCHMIDT-STR.	1
		WILHELMSRUHER DAMM / FRIEDRICH-ENGELS-STR. / HAUPTSTR.	2
		WILHELMSRUHER DAMM / UHLANDSTR.	1
		WILTBERGSTR.	8
		WILTBERGSTR. / WILTBERGSTR.	2
		WODANSTR.	1
		ZEPERNICKER STR.	3
	Verkehrsunfälle im Bezirk PK		213
Verkehrsunfälle im A 18			213
19	WS	ACHILLESSTR.	2
		ACHILLESSTR. / AM ELSEBROCKEN	1
		ALT-BLANKENBURG	2
		ALT-BLANKENBURG / PRIESTERSTEGE	1
		ALT-KAROW	1
		ALT-KAROW / FRUNDSBERGSTR.	1
		ALT-KAROW / STRAÙE 72	1
		AM STEINBERG	1
		AM STEINBERG / WIGANDSTALER STR.	1
		AMALIENSTR. / PARKSTR.	1
		AMALIENSTR. / ROELCKESTR.	3
		AMALIENSTR. / SCHÖNSTR.	1
		AN DER INDUSTRIEBAHN / GEHRINGSTR.	1
		AN DER INDUSTRIEBAHN / ROELCKESTR.	1
		ANTONPLATZ / LANGHANSSTR. / BERLINER ALLEE	2
		BAHNHOFSTR.	3
		BAHNHOFSTR. / HAGENSTR.	1
		BAHNHOFSTR. / HUBERTUSDAMM	1
		BAHNHOFSTR. / KERKOWSTR.	2
		BAHNHOFSTR. / RUDELSBURGSTR.	2
		BEHAIMSTR. / CHARLOTTENBURGER STR.	1
		BEHAIMSTR. / LEHDERSTR.	1
		BERLINER ALLEE	12
		BERLINER STR.	2
		BERLINER STR. / TRESKOWSTR.	1
		BERNKASTELER STR. / GROÙE SEESTR. / RENNBahnSTR. / BERLINER ALLEE	3
		BERNKASTELER STR. / WITTLICHER STR.	1
		BIZETSTR.	3
		BIZETSTR. / BORODINSTR.	1
		BIZETSTR. / GÜRTELSTR.	1
		BIZETSTR. / HERBERT-BAUM-STR.	1
		BIZETSTR. / INDIRA-GANDHI-STR.	1
		BIZETSTR. / MAHLERSTR.	2
		BIZETSTR. / SMETANASTR.	1
BLANKENBURGER CHAUSSEE	5		
BLANKENBURGER CHAUSSEE / STRAÙE 39 / STRAÙE 45	1		
BLANKENBURGER CHAUSSEE / STRAÙE 42	1		
BLANKENBURGER CHAUSSEE / STRAÙE 44	2		
BLANKENBURGER PFLASTERWEG	3		
BLANKENBURGER STR.	2		
BLANKENBURGER STR. / HÖDURSTR. / MIMESTR.	1		
BLANKENBURGER STR. / MALCHOWER STR.	2		
BLANKENBURGER STR. / ROMAIN-ROLLAND-STR.	3		
BLECHENSTR. / SCHÖNSTR.	1		

**Unfallörtlichkeiten von Seniorenverkehrsunfällen
in der Direktion 1
nach Polizeiabschnitten und Bezirken(alt)**

2005			
Pol.Abschnitt	Bezirk (alt)	Ort	Anzahl der VU
19	WS	BÖTTNERSTR.	1
		BÖTTNERSTR. / KRONTALER STR.	1
		BUNDENBACHER WEG / GROßE SEESTR.	1
		BUNZLAUER STR. / SCHRÄGER WEG / SPINOLASTR.	1
		BUSCHALLEE	3
		BUSCHALLEE / BERLINER ALLEE	7
		BUSCHALLEE / GARTENSTR.	3
		BUSCHALLEE / HANSASTR.	6
		BUSONISTR. / AM DANEWEND / WOTANSTR.	1
		BUSONISTR. / SCHÖNERLINDER WEG	1
		CHARLOTTENBURGER STR.	2
		CHARLOTTENBURGER STR. / ROELCKESTR.	3
		CHOPINSTR.	1
		DARßER BOGEN / PIESPORTER STR.	1
		DGZ-RING / GUSTAV-ADOLF-STR.	2
		ELSE-JAHN-STR. / GARTENSTR.	1
		FALKENBERGER STR.	1
		FALKENBERGER STR. / BERLINER ALLEE	3
		FALKENBERGER STR. / GIERSSTR.	1
		FALKENBERGER STR. / WITTLICHER STR.	1
		FELDTMANNSTR. / PIESPORTER STR.	2
		FRIEDA-SEIDLITZ-STR. / PISTORIUSSTR.	1
		FRIESICKESTR. / PISTORIUSSTR.	1
		GÄBLERSTR.	1
		GARTENSTR. / INDIRA-GANDHI-STR.	2
		GEHRINGSTR.	1
		GIERSSTR. / HANSASTR.	3
		GOETHESTR.	1
		GREIFSWALDER STR. / GÜRTELSTR. / LEHDERSTR. / BERLINER ALLEE	1
		GROßE SEESTR. / HUNSRÜCKSTR.	1
		GROßE SEESTR. / PARKSTR.	2
		GROßE SEESTR. / ROELCKESTR.	1
		GUSTAV-ADOLF-STR. / HAMBURGER PLATZ	1
		GUSTAV-ADOLF-STR. / LANGHANSSTR.	2
		GUSTAV-ADOLF-STR. / LEHDERSTR.	2
		GUSTAV-ADOLF-STR. / PRENZLAUER PROMENADE	1
		GUSTAV-ADOLF-STR. / RENNBAHNSTR.	2
		GUSTAV-ADOLF-STR. / STREUSTR.	1
		HAMBURGER PLATZ / PISTORIUSSTR.	2
		HANSASTR.	2
		HEINERSDORFER STR.	3
		HERBERT-BAUM-STR.	2
		HERBERT-BAUM-STR. / PUCCINISTR.	1
		IDUNASTR.	1
		IDUNASTR. / ROMAIN-ROLLAND-STR.	1
		INDIRA-GANDHI-STR.	1
		INDIRA-GANDHI-STR. / BERLINER ALLEE	5
		JACOBSONSTR.	1
		KAROWER DAMM / STRAßE 26 / TRESEBURGER STR.	1
		KRÄHENFUßZEILE / BUCHER CHAUSSEE	1
LANGHANSSTR.	1		
LEHDERSTR. / ROELCKESTR.	1		
LEOBSCHÜTZER STR.	1		
LIEBERMANNSTR.	1		
LIEBERMANNSTR. / BERLINER ALLEE	2		

**Unfallörtlichkeiten von Seniorenverkehrsunfällen
in der Direktion 1
nach Polizeiabschnitten und Bezirken(alt)**

2005			
Pol.Abschnitt	Bezirk (alt)	Ort	Anzahl der VU
19	WS	LIEBERMANNSTR. / PIESPORTER STR.	1
		LINDENALLEE / MEYERBEERSTR.	1
		MAHLERSTR. / TASSOSTR. / BERLINER ALLEE	1
		MALCHOWER CHAUSSEE	1
		MALCHOWER CHAUSSEE / DARßER STR.	1
		MALCHOWER CHAUSSEE / PIESPORTER STR.	1
		MALCHOWER STR.	1
		MALCHOWER STR. / WISCHBERGEWEG	3
		MAX-STEINKE-STR.	1
		MEYERBEERSTR.	2
		MEYERBEERSTR. / MUTZIGER STR.	1
		MEYERBEERSTR. / SMETANASTR.	1
		MIRBACHPLATZ / PISTORIUSSTR.	1
		MÖSERSTR. / WOTANSTR.	1
		NACHTALBENWEG	1
		NACHTALBENWEG / DARßER STR.	1
		NÜßLERSTR. / ROELCKESTR.	1
		ORTNITSTR.	1
		PANKGRAFENSTR.	1
		PANKGRAFENSTR. / STRECKFUßSTR.	1
		PARKSTR.	3
		PARKSTR. / BERLINER ALLEE	1
		PASEDAGPLATZ	1
		PASEDAGPLATZ / RENNBAHNSTR.	2
		PASEDAGPLATZ / RENNBAHNSTR. / SCHÖNSTR.	3
		PFANNSCHMIDTSTR.	1
		PIESPORTER STR.	1
		PIESPORTER STR. / DARßER STR.	1
		PISTORIUSPLATZ / PISTORIUSSTR.	1
		PISTORIUSSTR.	1
		PRENZLAUER PROMENADE	2
		RENNBAHNSTR.	1
		RENNBAHNSTR. / ROELCKESTR.	3
		ROELCKESTR.	1
		ROELCKESTR. / SCHWARZELFENWEG / DARßER STR.	1
		ROELCKESTR. / STRAÙE 246	1
		ROELCKESTR. / STREUSTR.	1
		ROMAIN-ROLLAND-STR.	5
		ROMAIN-ROLLAND-STR. / ROTHENBACHSTR.	1
		ROMAIN-ROLLAND-STR. / WISCHBERGEWEG	3
		ROSSINISTR. / BERLINER ALLEE	3
		ROTHENBACHSTR.	4
		SCHÖNSTR.	4
		SMETANASTR. / BERLINER ALLEE	2
		SPINOLASTR.	1
		STRAÙE 45	1
		STRAÙE 52	1
STREUSTR. / BERLINER ALLEE	2		
TEICHBERGSTR. / BUCHER CHAUSSEE	1		
THALER STR.	1		
THALER STR. / TRESEBURGER STR.	1		
TRESKOWSTR.	1		
TRIFTSTR.	1		
ZUM KAPPGRABEN / MÜNCHEHAGENSTR. / STRÖMANNSTR.	1		
	Verkehrsunfälle im Bezirk WS		256

**Unfallörtlichkeiten von Seniorenverkehrsunfällen
in der Direktion 1
nach Polizeiabschnitten und Bezirken(alt)**

2005			
Pol.Abschnitt	Bezirk (alt)	Ort	Anzahl der VU
19			
Verkehrsunfälle im A 19			256
Gesamtergebnis			1595

**Unfallörtlichkeiten von Seniorenverkehrsunfällen
in der Direktion 2
nach Polizeiabschnitten und Bezirken(alt)**

2005			
Pol.Abschnitt	Bezirk (alt)	Ort	Anzahl der VU
21	SP	AALEMANNUFER	1
		ADICKESSTR.	1
		ALTSTÄDTER RING	5
		ALTSTÄDTER RING / FALKENSEER PLATZ	3
		ALTSTÄDTER RING / JÜDENSTR.	1
		ALTSTÄDTER RING / KLOSTERSTR. / SEEGEFELDER STR. / STABHOLZGARTEN	16
		ALTSTÄDTER RING / MORITZSTR.	7
		AM BAHNHOF SPANDAU	2
		AM BOGEN	1
		AM FORSTACKER	1
		AM HÜLLEPFUHL / FALKENSEER CHAUSSEE	1
		AM JULIUSTURM	11
		AM JULIUSTURM / AUGUSTA-UFER / FALKENSEER PLATZ	5
		AM JULIUSTURM / BEHNITZ / BREITE STR.	4
		AM JULIUSTURM / CARL-SCHURZ-STR. / HAVELSTR. / HOHER STEINWEG	3
		AM JULIUSTURM / FALKENSEER PLATZ	1
		AM JULIUSTURM / JULIUSTURMBRÜCKE	2
		AM JULIUSTURM / ZITADELLENWEG	7
		ZITADELLENBRÜCKE	4
		AM KIESTEICH	1
		AN DER KAPPE	2
		AN DER SPREESCHANZE	1
		ASKANIERRING	3
		ASKANIERRING / FALKENHAGENER STR. / FALKENHAGENER TOR	1
		ASKANIERRING / FALKENSEER DAMM	1
		ASKANIERRING / FLANKENSCHANZE	1
		BARNEWITZER WEG	1
		BEERWINKEL / FALKENSEER CHAUSSEE	1
		BISMARCKSTR. / NEUENDORFER STR.	4
		BLUMENSTR.	1
		BORKZEILE / SEEGEFELDER STR.	5
		BREITE STR.	2
		CARL-SCHURZ-STR.	1
		CAUTIUSSTR.	1
		CAUTIUSSTR. / MICHELSTADTER WEG	1
		CAUTIUSSTR. / STREITSTR.	1
		DAUMSTR. / PLAUER-SEE-STR. / POHLESEESTR.	1
		DAUMSTR. / RHENANIASTR.	1
		DAUMSTR. / SPANDAUER HAVELPROMENADE / WASSERSTADTBRÜCKE	1
		DYROTZER STR.	1
		ECKSCHANZE / FEHRBELLINER STR. / STADTHEIDESTR.	1
		EISERFELDER RING / WITTGENSTEINER WEG	2
		EISWERDERSTR. / NEUENDORFER STR.	1
		EMDENZEILE / SCHÖNWALDER STR.	1
		ERZGEBIRGSWEG / KNÜLLWEG	1
		ESCHENWEG / NIEDERNEUENDORFER ALLEE	1
		FALKENHAGENER STR. / KURZE STR.	1
		FALKENSEER CHAUSSEE	5
		FALKENSEER CHAUSSEE / AM BOGEN	2
		FALKENSEER CHAUSSEE / FLURENDE / FREUDSTR.	3
FALKENSEER CHAUSSEE / FRANKENWALDSTR. / MÜLHEIMER STR.	3		
FALKENSEER CHAUSSEE / GERMERSHEIMER WEG	2		
FALKENSEER CHAUSSEE / HOHENZOLLERNRING	2		
FALKENSEER CHAUSSEE / POSTHAUSWEG	2		
FALKENSEER CHAUSSEE / SIEGENER STR. / WESTERWALDSTR.	3		

**Unfallörtlichkeiten von Seniorenverkehrsunfällen
in der Direktion 2
nach Polizeiabschnitten und Bezirken(alt)**

2005			
Pol.Abschnitt	Bezirk (alt)	Ort	Anzahl der VU
21	SP	FALKENSEER CHAUSSEE / STADTRANDSTR.	1
		FALKENSEER CHAUSSEE / WASSERWERKSTR. / AM KIESTEICH	6
		FALKENSEER CHAUSSEE / ZEPPELINSTR.	5
		FALKENSEER CHAUSSEE / ZWEIBRÜCKER STR.	1
		FALKENSEER DAMM / FALKENSEER PLATZ	6
		FEHRBELLINER STR.	1
		FEHRBELLINER TOR	1
		FELDSTR.	1
		FELDSTR. / NEUENDORFER STR. / SCHÖNWALDER STR.	1
		FINKENKRUGER WEG / SEEGEFELDER WEG	4
		FRANKENWALDSTR.	1
		FREUDENBERGER WEG	1
		FÜRSTENWEG / HOHENZOLLERNRING / RADELANDSTR.	1
		GALENSTR.	3
		GALENSTR. / SEEGEFELDER STR. / AM BAHNHOF SPANDAU	2
		GARTENFELDER STR.	1
		GARTENFELDER STR. / GARTENFELDER BRÜCKE	1
		GLÜHWÜRMCHENWEG / STADTRANDSTR.	1
		GOLTZSTR.	1
		GOLTZSTR. / RAUCHSTR.	2
		GOLTZSTR. / STREITSTR.	1
		GRAFENWALDER WEG / HOHENZOLLERNRING	1
		GRIESINGERSTR. / NIEDERHEIDEWEG / RADELANDSTR.	1
		HAKENFELDER STR. / MERTENSSTR. / NIEDERNEUENDORFER ALLEE / STREITSTR.	1
		HASELHORSTER DAMM	2
		HASELHORSTER DAMM / SAATWINKLER DAMM	1
		HASENMARK	1
		HAUSKADELWEG	1
		HOHENZOLLERNRING	2
		HOHENZOLLERNRING / KAISERSTR.	1
		HOHENZOLLERNRING / SCHNEPFENREUTHER WEG	1
		HOHENZOLLERNRING / SCHÖNWALDER ALLEE / FEHRBELLINER TOR	1
		HOHENZOLLERNRING / STREITSTR.	2
		HOHENZOLLERNRING / WANSDORFER STEIG	1
		IM SPEKTEFELD / AM KIESTEICH	1
		ISERLOHNER STR.	1
		ISERLOHNER STR. / MÜLHEIMER STR.	1
		JULIUSTURMBRÜCKE	4
		KEMMANNWEG	1
		KISSELNALLEE	1
		KISSELNALLEE / PAUSINER STR. / RADELANDSTR.	7
		KISSELNALLEE / PIONIERSTR. / ZEPPELINSTR.	1
		KLOSTERSTR.	2
		KRAEPELINWEG / STADTRANDSTR.	1
		KRONPRINZENSTR.	2
		LINDENUFER / WASSERSTR.	1
		LYNARSTR. / SCHÖNWALDER STR.	1
		MICHELSTADTER WEG	1
		MORITZSTR. / JÜDENSTR.	2
		MÜLLERSTR. / SCHÖNWALDER STR. / BISMARCKPLATZ	1
NAUENER STR. / SEEGEFELDER STR. / ZEPPELINSTR.	1		
NEUE BERGSTR.	1		
NEUENDORFER STR.	4		
NEUENDORFER STR. / FALKENSEER PLATZ	5		
NIEDERNEUENDORFER ALLEE	5		

**Unfallörtlichkeiten von Seniorenverkehrsunfällen
in der Direktion 2
nach Polizeiabschnitten und Bezirken(alt)**

2005			
Pol.Abschnitt	Bezirk (alt)	Ort	Anzahl der VU
21	SP	NIEDERNEUENDORFER ALLEE / WERDERSTR.	1
		PAARENER STR. / RADELANDSTR.	1
		PAUL-GERHARDT-RING	2
		PIONIERSTR.	3
		RADELANDSTR.	1
		RADELANDSTR. / SANDWIESENWEG	1
		RAUCHSTR. / HUGO-CASSIRER-STR.	1
		RAUCHSTR. / STREITSTR.	4
		RECKLINGHAUSER WEG / SPEKTEWEG	1
		ROONSTR.	1
		SCHLEHENWEG	1
		SCHÖNWALDER ALLEE	3
		SCHÖNWALDER STR.	7
		SEEGEFELDER STR.	12
		SEEGEFELDER STR. / STAAKENER STR.	1
		SEEGEFELDER WEG	6
		SEEGEFELDER WEG / HAMBURGER STR.	1
		SEEGEFELDER WEG / KLOSTERBUSCHWEG / AM KIESTEICH	4
		SEEGEFELDER WEG / LÖWENSTAMMSTR.	1
		SEEGEFELDER WEG / STRAÙE 339	1
		SIEGENER STR.	2
		SIGMUND-BERGMANN-STR. / HANS-POELZIG-STR.	1
		STABHOLZGARTEN	1
		STADTRANDSTR.	2
		STREITSTR.	4
		WERDERSTR.	1
		WESTERWALDSTR.	1
		WITTFELDSTR. / KLOSTERBUSCHWEG	1
		ZEPPELINSTR.	2
		Verkehrsunfälle im Bezirk SP	
Verkehrsunfälle im A 21			308
22	CH	100 AD FUNKTURM AUSFAHRT N MESSEDAMM,HALENSEESTR	1
		100 AD FUNKTURM EINFAHRT V HALENSEESTR WEST N S	2
		100 AD FUNKTURM VERB-FB V 100 NORDEN N A 115	3
		100 AD FUNKTURM VERB-FB V 100 SÜDEN N A 115	1
		100 AS KAISERDAMM HAUPTFAHRBAHN >N	1
		100 AS KAISERDAMM HAUPTFAHRBAHN >S	2
		100 AS SPANDAUER DAMM HAUPTFAHRBAHN >S	2
		100 Z AD CHARLOTTENB U AS SPANDAUER D HAUPTFB	5
		100 Z AS KAISERDAMM SÜD U AD FUNKTURM HAUPTFB	2
		100 Z AS KAISERDAMM U AS SPANDAUER D HAUPTFB	3
		100 Z AS SPANDAUER D U AD CH HAUPTFB (R-W-BR)	2
		100 Z AS SPANDAUER DAMM U AS KAISERDAMM HAUPTFB	1
		115 AD FUNKTURM AUSF V ZEHLENDORF N HALENSEE O	1
		115 AD FUNKTURM AUSFAHRT N PARKPLATZ NORDKURVE	1
		115 AD FUNKTURM VERB-FB V A 115 N A 100 NORD	1
		115 AD FUNKTURM VERB-FB V A 115 N A 100 SÜDEN	1
		115 Z AS HÜTTENWEG U AD FUNKTURM HAUPTFAHRBAHN	2
		AHORNALLEE / KAISERDAMM / THEODOR-HEUSS-PLATZ	15
		AHORNALLEE / KLAUS-GROTH-STR.	1
		AHORNALLEE / SPANDAUER DAMM	1
		AKAZIENALLEE / ESCHENALLEE	1
		AKAZIENALLEE / KASTANIENALLEE	1
		AKAZIENALLEE / KIRSCHENALLEE	1

**Unfallörtlichkeiten von Seniorenverkehrsunfällen
in der Direktion 2
nach Polizeiabschnitten und Bezirken(alt)**

2005			
Pol.Abschnitt	Bezirk (alt)	Ort	Anzahl der VU
22	CH	ALEMANNENALLEE / BADENALLEE / HEERSTR.	1
		ALTENBURGER ALLEE / BOLIVARALLEE / ULMENALLEE	2
		ALTENBURGER ALLEE / EICHENALLEE	1
		ALTENBURGER ALLEE / REICHSSTR. / SCHAUMBURGALLEE	1
		AM POSTFENN / HEERSTR. / SCHOLZPLATZ	3
		AM RUPENHORN / GLOCKENTURMSTR. / HEERSTR.	2
		ANGERBURGER ALLEE	2
		BADENALLEE	1
		BAYERNALLEE / FRANKENALLEE / HEERSTR. / KASTANIENALLEE	2
		BAYERNALLEE / HESSENALLEE	1
		BOLIVARALLEE	2
		BOLIVARALLEE / STEUBENPLATZ	2
		BOYENALLEE / TEUFELSSEESTR.	1
		BREDTSCHNEIDERSTR.	1
		BREDTSCHNEIDERSTR. / MEERSCHIEDTSTR.	1
		BREDTSCHNEIDERSTR. / MESSEDAMM	2
		DICKENSWEG / FLATOWALLEE	1
		DICKENSWEG / PASSENHEIMER STR.	1
		EBERESCHENALLEE	2
		ESCHENALLEE / LÄNDERALLEE / REICHSSTR.	1
		ESCHENALLEE / PLATANENALLEE	1
		FLATOWALLEE / JESSE-OWENS-ALLEE / FLATOWALLEEBRÜCKE	1
		FRANKENALLEE	1
		FREDERICIASTR.	1
		FÜRSTENBRUNNER WEG	9
		FÜRSTENBRUNNER WEG / KÖNIGIN-ELISABETH-STR. / SPANDAUER DAMM	9
		GLOCKENTURMSTR. / AM GLOCKENTURM	1
		GOTTFRIED-KELLER-STR. / SOORSTR.	1
		HAESLERSTR.	1
		HALENSEESTR.	6
		HALENSEESTR. / 115 AD FUNKTURM EINF V HALENSEE W N ZEHLENDORF	1
		MESSEDAMM,HALENSEESTR	10
		HEERSTR.	5
		HEERSTR. / JAFFESTR. / LÄNDERALLEE	4
		HEERSTR. / KRANZALLEE / FLATOWALLEE	6
		HEERSTR. / MOHRUNGER ALLEE / ORTELSBURGER ALLEE	1
		HEERSTR. / PASSENHEIMER STR.	1
		HEERSTR. / POMMERNALLEE / THEODOR-HEUSS-PLATZ	7
		HEERSTR. / PREUßENALLEE	2
		HEERSTR. / RAGNITER ALLEE	1
		HEERSTR. / SCHIRWINDTER ALLEE / SCHOLZPLATZ	2
		HEERSTR. / SENSBURGER ALLEE / HEERSTRASSENBRÜCKE	1
		HEERSTR. / SOLDAUER ALLEE / TEUFELSSEESTR.	2
		HEERSTR. / TEUFELSSEESTR. / HEERSTRASSENBRÜCKE	1
		HEILSBERGER ALLEE / TRAKEHNER ALLEE	1
		JAFFESTR. / BRÜCKE AM HEILIGENTALHÜGEL	1
		JAFFESTR. / MESSEDAMM	2
		JAFFESTR. / MESSEDAMM / MESSEDAMMBRÜCKE	2
		KAISERDAMM	3
		KAISERDAMM / KÖNIGIN-ELISABETH-STR. / MESSEDAMM	6
KAISERDAMM / ROGNITZSTR. / KAISERDAMMBRÜCKE	2		
KASTANIENALLEE	1		
KASTANIENALLEE / PLATANENALLEE	2		
KASTANIENALLEE / SPANDAUER DAMM	1		
KIRSCHENALLEE / PLATANENALLEE	1		

**Unfallörtlichkeiten von Seniorenverkehrsunfällen
in der Direktion 2
nach Polizeiabschnitten und Bezirken(alt)**

2005			
Pol.Abschnitt	Bezirk (alt)	Ort	Anzahl der VU
22	CH	KIRSCHENALLEE / SPANDAUER DAMM	1
		KNOBELSDORFFSTR.	1
		KNOBELSDORFFSTR. / KÖNIGIN-ELISABETH-STR.	4
		KAISERDAMM AUSF N K	1
		KÖNIGIN-ELISABETH-STR.	4
		KÜHLER WEG / MAIKÄFERPFAD	3
		LÄNDERALLEE	1
		LERSCHPFAD / SPANDAUER DAMM / SPANDAUER-DAMM-BRÜCKE	4
		LINDENALLEE	1
		LINDENALLEE / PLATANENALLEE	1
		LINDENALLEE / REICHSSTR. / THEODOR-HEUSS-PLATZ	9
		LINDENALLEE / SPANDAUER DAMM	1
		MACHANDELWEG	1
		MARATHONALLEE / PLATANENALLEE / REICHSSTR.	1
		MARATHONALLEE / PREUßENALLEE	1
		MASURENALLEE	7
		MASURENALLEE / MESSEDAMM / NEUE KANTSTR.	8
		MASURENALLEE / SOORSTR. / HAMMARSKJÖLDPLATZ	4
		MASURENALLEE / THÜRINGERALLEE / THEODOR-HEUSS-PLATZ	7
		MEININGENALLEE / REICHSSTR. / BRIXPLATZ	1
		MEININGENALLEE / SPANDAUER DAMM	2
		MESSEDAMM	2
		MESSEDAMM / 115 AD FUNKTURM EINF V MESSEDAMM N ZEHLENDORF	1
		NEIDENBURGER ALLEE	3
		NEUE KANTSTR.	1
		OLYMPISCHE STR.	1
		OLYMPISCHE STR. / PREUßENALLEE / REICHSSTR.	5
		OLYMPISCHE STR. / ROMINTER ALLEE / TRAKEHNER ALLEE / OLYMPISCHER PLATZ	4
		OLYMPISCHE STR. / WESTENDALLEE	1
		PASSENHEIMER STR. / JESSE-OWENS-ALLEE	1
		PLATANENALLEE	1
		POMMERNALLEE	1
		PREUßENALLEE	4
		REICHSSTR.	8
		REICHSSTR. / SPANDAUER DAMM	3
		REICHSSTR. / STEUBENPLATZ	4
		REICHSSTR. / STORMSTR.	5
		RUHWALDWEG	1
		RUHWALDWEG / SPANDAUER DAMM	1
		SCHIRWINDTER ALLEE	1
		SPANDAUER DAMM	4
		100 AS SPAND	1
		N SPANDAUER	5
		SPANDAUER-DAMM-BRÜCKE	2
		STENDELWEG	1
		THEODOR-HEUSS-PLATZ	8
		TRAKEHNER ALLEE	1
		TRAKEHNER ALLEE / FLATOWALLEE / JESSE-OWENS-ALLEE / COUBERTINPLATZ	1
	ULMENALLEE	1	
	WESTENDALLEE	2	
WÜRTTEMBERGALLEE	1		
Verkehrsunfälle im Bezirk CH			316
SP		AM HAIN / CHARLOTTENBURGER CHAUSSEE	4
		AM JULIUSTURM	1

**Unfallörtlichkeiten von Seniorenverkehrsunfällen
in der Direktion 2
nach Polizeiabschnitten und Bezirken(alt)**

2005			
Pol.Abschnitt	Bezirk (alt)	Ort	Anzahl der VU
22	SP	AM JULIUSTURM / DAUMSTR. / NONNENDAMMALLEE	3
		AM JULIUSTURM / LAGERWEG	1
		AM JULIUSTURM / NONNENDAMMALLEE	1
		BERTHOLD-SCHWARZ-STR. / GARTENFELDER STR. / HASELHORSTER DAMM	2
		BÖDIKERSTEIG / WERNERWERKDAMM	1
		BUOLSTR. / JANISCHWEG	1
		CHARLOTTENBURGER CHAUSSEE	4
		CHARLOTTENBURGER CHAUSSEE / KLÄRWERKSTR.	1
		FREIHEITSWI	1
		DAUMSTR. / GARTENFELDER STR. / TELEGRAFENWEG	1
		FAUCHERWEG / GORGASRING	1
		FELDZEUGMEISTERSTR.	1
		FREIHEIT	1
		GARTENFELDER STR.	3
		GARTENFELDER STR. / PAULSTERNSTR.	1
		GARTENFELDER STR. / RIENSBERGSTR.	1
		GEWERBEHOF	1
		GOEBELSTR.	1
		GOEBELSTR. / QUELLWEG	1
		GRAMMESTR. / HALSKESTEIG	1
		GROßER SPREERING / BOLTONSTR.	1
		HEIDEREUTERSTR.	1
		REISSTR. / SIEM	3
		KAPELLENSTEIG	1
		LENTHER STEIG	1
		MOTARDSTR.	1
		MOTARDSTR. / OTTERNBUCHTSTR.	1
		MOTARDSTR. / ROHRDAMM	2
		NONNENDAMMALLEE	12
		NONNENDAMMALLEE / OTTERNBUCHTSTR. / PAULSTERNSTR.	7
		NONNENDAMMALLEE / QUELLWEG	2
		NONNENDAMMALLEE / ROHRDAMM	5
		OBERMEIERWEG / STRESOWSTR.	2
		OTTERNBUCHTSTR.	1
		PAULSTERNSTR.	2
		PICHELSWERDERSTR.	1
		POPITZWEG	1
		REISSTR.	1
		ROHRDAMM	3
		RUHLEBENER STR. / TELTOWER STR.	2
		SCHUCKERTDAMM	2
		SIEMENS DAMM	1
		SPANDAUER DAMM / WIESENDAMM	3
		STRAßE AM SCHALTWERK	1
		STRESOWSTR.	3
		VOLTA STR. / WERNERWERKDAMM	1
		WERNERWERKDAMM	1
WIESENDAMM	1		
Verkehrsunfälle im Bezirk SP			96
WI	WI	AM POSTFENN / HAVELCHAUSSEE	2
		HALENSEESTR. / HALENSEESTRAßENBRÜCKE	1
		HAVELCHAUSSEE / SCHILDHORNWEG	1
		KÖNIGSWEG	1
Verkehrsunfälle im Bezirk WI			5

**Unfallörtlichkeiten von Seniorenverkehrsunfällen
in der Direktion 2
nach Polizeiabschnitten und Bezirken(alt)**

2005			
Pol.Abschnitt	Bezirk (alt)	Ort	Anzahl der VU
22			
Verkehrsunfälle im A 22			417
23	SP	ADAMSTR.	2
		ADAMSTR. / BETCKESTR. / PICHELSDORFER STR.	1
		ADAMSTR. / FÖLDERICHSTR.	2
		ADAMSTR. / JÄGERSTR.	2
		ADAMSTR. / WILHELMSTR.	1
		ALT-GATOW	2
		ALT-KLADOW	1
		ALTONAER STR. / GRÜNHOFER WEG	3
		ALT-PICHELSDORF / HEERSTR. / MAHNKOPFWEG	4
		ALT-PICHELSDORF / HEERSTR. / PICHELSDORFER STR.	4
		AM DORFWALD / KRAMPNITZER WEG	1
		AM FLUGPLATZ GATOW / AM LANDSCHAFTSPARK GATOW	1
		AM HEIDEBERG	1
		AM KRUMMEN WEG	1
		AM OMNIBUSHOF / GATOWER STR. / GRAETSCHELSTEIG	1
		AM PICHELSSSEE	2
		AMALIENHOFSTR. / LUTONER STR.	1
		BARMBEKER WEG / BRUNSBÜTTELER DAMM / HABERLANDWEG	3
		BARMBEKER WEG / OLDESLOER WEG	1
		BETCKESTR.	1
		BLASEWITZER RING	1
		BORKUMER STR.	1
		BÖRNICKER STR. / HEERSTR.	1
		BRANDENSTEINWEG / HEERSTR. / SIEMENSWERDERWEG	4
		BRÜDERSTR. / WILHELMSTR.	1
		BRUNSBÜTTELER DAMM	24
		BRUNSBÜTTELER DAMM / AM BAHNHOF SPANDAU	1
		BRUNSBÜTTELER DAMM / ELSFLETER WEG	1
		BRUNSBÜTTELER DAMM / GRÜNHOFER WEG	4
		BRUNSBÜTTELER DAMM / KLOSTERSTR. / RUHLEBENER STR.	12
		BRUNSBÜTTELER DAMM / MAGISTRATSWEG	6
		BRUNSBÜTTELER DAMM / NAUENER STR.	2
		BRUNSBÜTTELER DAMM / NENNHAUSER DAMM	2
		BRUNSBÜTTELER DAMM / PÄWESINER WEG	6
		BRUNSBÜTTELER DAMM / PRISDORFER STR.	1
		DORFSTR.	1
		EGELPFUHLSTR.	2
		ELSFLETER WEG	1
		ELSFLETER WEG / KRUMME GÄRTEN / SEEBURGER STR.	2
		FAHREMUNDSTR. / HEERSTR.	2
		FINKENKRUGER WEG / TORWEG	1
		FRANZSTR.	1
		FREYBRÜCKE	1
		GÄRTNEREIRING / HEERSTR. / REIMERWEG	2
		GATOWER STR.	13
		GATOWER STR. / HEERSTR.	15
		GATOWER STR. / KELTERERWEG	1
		GATOWER STR. / PFÄLZISCHE STR.	1
		GATOWER STR. / PFIRSICHWEG / JÜRGEN-SCHRAMM-STR.	1
		GATOWER STR. / WEINMEISTERHORNWEG	1
		GATOWER STR. / WILHELMSTR.	3
		GENFENBERGSTR.	1
		GENFENBERGSTR. / PICHELSDORFER STR.	1

**Unfallörtlichkeiten von Seniorenverkehrsunfällen
in der Direktion 2
nach Polizeiabschnitten und Bezirken(alt)**

2005			
Pol.Abschnitt	Bezirk (alt)	Ort	Anzahl der VU
23	SP	GÖRWEINSTEINER GANG / KRAMPNITZER WEG / FUCHSBERGEWEG	1
		GRIMNITZSEEWEG	1
		GRÜNHOFER WEG	1
		HABERLANDWEG	1
		HEERSTR.	13
		HEERSTR. / BUSCHOWER WEG	2
		HEERSTR. / DÖBERITZER WEG	1
		HEERSTR. / MAGISTRATSWEG / SEMMELLÄNDERWEG	6
		HEERSTR. / SANDSTR.	2
		HEERSTR. / WEIDENWEG	2
		HEERSTR. / WILHELMSTR.	4
		HELLEBERGEWEG / KLADOWER DAMM	1
		JÄGERSTR. / ZIMMERSTR.	1
		KLADOWER DAMM	4
		KLADOWER DAMM / KLADOWER DAMM	1
		KLOSTERBUSCHWEG	1
		KLOSTERSTR.	4
		KLOSTERSTR. / SEDANSTR.	1
		KLOSTERSTR. / SEEBURGER STR. / WILHELMSTR. / ZIEGELHOF	7
		KRAMPNITZER WEG	1
		KRAMPNITZER WEG / PARNEMANNWEG / SAKROWER LANDSTR.	1
		KRUMME GÄRTEN	1
		KÜFERSTEIG	1
		KUHNERTSTR.	1
		MAGISTRATSWEG	4
		MAGISTRATSWEG / LOSCHWITZER WEG	1
		MAGISTRATSWEG / NEUE STR. / OLDESLOER WEG	3
		MAGISTRATSWEG / OBSTALLEE	1
		MAGISTRATSWEG / SPANDAUER STR. / KLOSTERBUSCHWEG	1
		MAULBEERALLEE	1
		NENNHAUSER DAMM	1
		OBSTALLEE	1
		PÄWESINER WEG	3
		PICHELSDORFER STR.	4
		PICHELSDORFER STR. / WEIßENBURGER STR.	1
		PICHELSDORFER STR. / WEVERSTR.	1
		PICHELSDORFER STR. / WILHELMSTR.	1
		PICHELSDORFER STR. / ZIMMERSTR.	1
		PICHELSWERDERSTR. / RUHLEBENER STR. / SCHULENBURGSTR.	3
		PILLNITZER WEG / HEERSTR.	2
		PORTHANWEG / TOPELIUSWEG	1
		POTSDAMER CHAUSSEE	1
		POTSDAMER CHAUSSEE / MAXIMILIAN-KOLBE-STR.	1
		POTSDAMER CHAUSSEE / STRAÙE 269	1
		POTSDAMER CHAUSSEE / STRAÙE 270	1
RITTERFELDDAMM	1		
RITTERFELDDAMM / SCHWABINGER WEG	1		
RITTERFELDDAMM / SELBITZER STR.	2		
RUHLEBENER STR.	1		
SAKROWER LANDSTR.	1		
SANDSTR.	1		
ULRIKENSTR. / LUTONE	1		
SCHMIDT-KNOBELSDORF-STR. / WILHELMSTR. / MELANCHTHONPLATZ	5		
SEEBURGER STR.	3		
SEEBURGER STR. / SEECKTSTR.	2		

**Unfallörtlichkeiten von Seniorenverkehrsunfällen
in der Direktion 2
nach Polizeiabschnitten und Bezirken(alt)**

2005			
Pol.Abschnitt	Bezirk (alt)	Ort	Anzahl der VU
23	SP	SEEBURGER WEG	2
		SEEKORSO	1
		SEMMELLÄNDERWEG	1
		SIEMENSWERDERWEG	1
		SÜDEKUMZEILE	2
		VERLÄNGERTE UFERPROMENADE	1
		WEINMEISTERHORNWEG / WILHELMSTR.	1
		WILHELMSTR.	9
		WINTERHUDER WEG	1
		WÖRTHER STR.	1
		ZIMMERSTR.	1
Verkehrsunfälle im Bezirk SP			284
Verkehrsunfälle im A 23			284
24	CH	100 AD CHARLOTTENB AUSF N TEGELER W U SIEMENSD	1
		100 AD CHARLOTTENB EINF V GOERDELERD N FUNKTURM	1
		100 AD CHARLOTTENBURG AUSFAHRT N TEGELER WEG	1
		100 AD CHARLOTTENBURG HAUPTFAHRBAHN >W	2
		100 AS BEUSSELSTR, AS SEESTR HAUPTFAHRBAHN >O	1
		100 Z AD FUNKTURM U AS KAISERDAMM HAUPTFAHRBAHN	6
		100 Z AS BEUSSELSTR U AD CHARLOTTENB HAUPTFB	1
		111 AS FLUGHAFEN TEGEL EINF V SAATWINKLER D N S	1
		111 AS HECKERDAMM HAUPTFAHRBAHN >N	1
		111 AS HECKERDAMM HAUPTFAHRBAHN >S	3
		111 Z AS HECKERD U AD CHARLOTTENBURG HAUPTFB	2
		ALT-LIETZOW	1
		ALT-LIETZOW / WINTERSTEINSTR.	5
		ARCOSTR. / IBURGER UFER	1
		BEHAIMSTR. / RICHARD-WAGNER-STR.	1
		BERNHARD-LICHTENBERG-STR. / HECKERDAMM	1
		BERNHARD-LICHTENBERG-STR. / KIRCHNERPFAD	1
		BISMARCKSTR.	8
		BISMARCKSTR. / FRITSCHESTR.	3
		BISMARCKSTR. / KAISERDAMM / SCHLOßSTR. / SUAREZSTR.	3
		BISMARCKSTR. / KAISER-FRIEDRICH-STR.	6
		BISMARCKSTR. / KRUMME STR.	2
		BISMARCKSTR. / WILMERSDORFER STR.	2
		BRAHESTR. / TEGELER WEG	2
		BRAUHOFSTR. / WINTERSTEINSTR.	2
		DANCKELMANNSTR. / HORSTWEG	1
		DANCKELMANNSTR. / KAISERDAMM / WITZLEBENPLATZ	1
		DERNBURGSTR. / NEUE KANTSTR. / SPIEGELWEG / WUNDTSTR.	1
		DRESSELSTR. / RIEHLSTR.	1
		FRIEDRICH-OLBRICHT-DAMM	1
		FRIEDRICH-OLBRICHT-DAMM / HECKERDAMM	1
		FRIEDRICH-OLBRICHT-DAMM / SAATWINKLER DAMM	1
		FRITSCHESTR.	2
		FRITSCHESTR. / KANTSTR.	2
		GAUßSTR. / OLBERSSTR. / LISE-MEITNER-STR.	1
		GEIßLERPFAD / HECKERDAMM	2
		GENERAL-GANEVAL-BRÜCKE	1
		GIERKEZEILE	1
		GIERKEZEILE / GIERKEPLATZ	1
		GLOEDENPFAD / REICHWEINDAMM	1
		GOERDELERDAMM / JAKOB-KAISER-PLATZ	6

**Unfallörtlichkeiten von Seniorenverkehrsunfällen
in der Direktion 2
nach Polizeiabschnitten und Bezirken(alt)**

2005			
Pol.Abschnitt	Bezirk (alt)	Ort	Anzahl der VU
24	CH	GOERDELERDAMM /	2
		GOERDELERDAMMBRÜCKE	1
		HABERMANNZEILE	1
		HECKERDAMM	2
		HECKERDAMM / WELTLINGERBRÜCKE / 111 AS HECKERDAMM AUSFAHRT N HECKER	1
		HEILMANNRING	2
		HEILMANNRING / HECKERDAMM	2
		HEILMANNRING / LETTERHAUSWEG	1
		HERBARTSTR.	1
		HOLTZENDORFFSTR. / KANTSTR.	1
		JUNGFERNHEIDEWEG	1
		JUNGFERNHEIDEWEG / SAATWINKLER DAMM / MÄCKERITZBRÜCKE	1
		KAISERDAMM	4
		KAISERDAMM / SOPHIE-CHARLOTTE-STR.	6
		KAISER-FRIEDRICH-STR. / KANTSTR.	9
		KAISER-FRIEDRICH-STR. / LEWISHAMSTR. / STUTTGARTER PLATZ	2
		KAISER-FRIEDRICH-STR. / OTTO-SUHR-ALLEE / SPANDAUER DAMM / LUISENPLATZ	8
		KAISER-FRIEDRICH-STR. / PESTALOZZISTR.	1
		KAISER-FRIEDRICH-STR. / SCHILLERSTR.	1
		KAMMINER STR. / TEGELER WEG	1
		KANTSTR.	4
		KANTSTR. / KRUMME STR.	2
		KANTSTR. / NEUE KANTSTR. / SUAREZSTR.	1
		KLAUSENERPLATZ	2
		KNOBELSDORFFSTR. / SOPHIE-CHARLOTTE-STR.	4
		KRUMME STR.	3
		KRUMME STR. / OTTO-SUHR-ALLEE / WARBURGZEILE	3
		KRUMME STR. / PESTALOZZISTR.	1
		KRUMME STR. / SCHILLERSTR.	1
		KUNO-FISCHER-STR. / LIETZENSEEUFER / NEUE KANTSTR.	1
		KURT-SCHUMACHER-DAMM / FGT CHLBG/K.-SCHU.-DAMM	1
		HECKERDAMM EINFAHR	2
		KURT-SCHUMACHER-DAMM / JAKOB-KAISER-PLATZ	4
		CHARLOTTEBURG EINFAHR	2
		LISE-MEITNER-STR.	1
		LOHMEYERSTR. / OTTO-SUHR-ALLEE	2
		MAX-DOHRN-STR.	1
		MAX-DOHRN-STR. / TEGELER WEG	6
		MINDENER STR. / TAUROGGENER STR.	1
		MÖRSCHBRÜCKE	1
		NEUE KANTSTR.	2
		NEUE KANTSTR. / WITZLEBENSTR.	1
		NORDHAUSER STR.	1
		NORDHAUSER STR. / SÖMMERINGSTR.	3
		OSNABRÜCKER STR. / MIERENDORFFPLATZ	1
		OSNABRÜCKER STR. / TEGELER WEG	1
		OTTO-SUHR-ALLEE	4
		WAGNER-PLATZ	2
		PESTALOZZISTR.	1
		QUEDLINBURGER STR.	1
QUEDLINBURGER STR. / SÖMMERINGSTR.	3		
REICHWEINDAMM / HECKERDAMM	2		
RICHARD-WAGNER-STR. / THRASOLTSTR.	1		
RIEDEMANNWEG	1		
SAATWINKLER DAMM	4		

**Unfallörtlichkeiten von Seniorenverkehrsunfällen
in der Direktion 2
nach Polizeiabschnitten und Bezirken(alt)**

2005					
Pol.Abschnitt	Bezirk (alt)	Ort	Anzahl der VU		
24	CH	111 AS SAAT	3		
		SAATWINKLER DAMM / BUCHHOLZWEG	2		
		SAATWINKLER DAMM / SEESTR. / GOERDELERDAMMBRÜCKE / 100 AS BEUSSELSTR,	3		
		SAATWINKLER DAMM / STRAÙE 70	2		
		BRÜCKE	1		
		SCHLOÙSTR. / SPANDAUER DAMM	5		
		SEELINGSTR.	1		
		SEESTR.	1		
		BEUSSELSTR	3		
		SIEMENS DAMM / JAKOB-KAISER-PLATZ	2		
		SÖMMERINGSTR.	1		
		SOPHIE-CHARLOTTEN-STR.	3		
		SOPHIE-CHARLOTTEN-STR. / SPANDAUER DAMM	1		
		SPANDAUER DAMM	7		
		SPANDAUER DAMM / KLAUSENERPLATZ	1		
		STRAÙE 70	1		
		STRÜNCKWEG	1		
		SUAREZSTR.	2		
		SUAREZSTR. / WINDSCHEIDSTR.	3		
		SUAREZSTR. / WITZLEBENSTR.	1		
		TEGELER WEG	5		
		TEGELER WEG / 100 AD CHARLOTTENBURG AUSFAHRT N TEGELER WEG	4		
		TEGELER WEG / JAKOB-KAISER-PLATZ	5		
		TEGELER WEG / MÖRSCHBRÜCKE	1		
		TOEPLERSTR.	1		
		WILMERSDORFER STR.	4		
		WILMERSDORFER STR. / ZILLESTR.	1		
WINDSCHEIDSTR.	4				
WUNDTSTR.	1				
Verkehrsunfälle im Bezirk CH			271		
Verkehrsunfälle im A 24			271		
25	CH	BRANDENBURGISCHE STR. / KURFÜRSTENDAMM / LEWISHAMSTR.	4		
		CICEROSTR. / KURFÜRSTENDAMM / LEHNINER PLATZ	1		
		DAHLMANNSTR. / GERVINUSSTR. / LEWISHAMSTR.	1		
		DAHLMANNSTR. / LEWISHAMSTR. / MOMMSENSTR.	1		
		DAMASCHKESTR. / HEKTORSTR.	1		
		DROYSENSTR.	2		
		DROYSENSTR. / GERVINUSSTR.	2		
		EISENZAHNSTR. / KURFÜRSTENDAMM / WAITZSTR.	2		
		GERVINUSSTR.	1		
		GIESEBRECHTSTR. / WILMERSDORFER STR.	1		
		KURFÜRSTENDAMM	11		
		KURFÜRSTENDAMM / LEIBNIZSTR.	2		
		KURFÜRSTENDAMM / OLIVAER PLATZ	2		
		LEWISHAMSTR. / WAITZSTR.	1		
		MOMMSENSTR.	1		
		ROSCHESTR.	1		
		Verkehrsunfälle im Bezirk CH			34
		WI		100 AD FUNKTURM HAUPTFAHRBAHN >N	1
				100 AS HOHENZOLLERNDAMM EINF V HOHENZOLLERND O	1
				100 AS HOHENZOLLERNDAMM HAUPTFAHRBAHN >O	1
100 AS HOHENZOLLERNDAMM HAUPTFAHRBAHN >W	1				
100 AS KURFÜRSTENDAMM HAUPTFAHRBAHN >O	1				

**Unfallörtlichkeiten von Seniorenverkehrsunfällen
in der Direktion 2
nach Polizeiabschnitten und Bezirken(alt)**

2005			
Pol.Abschnitt	Bezirk (alt)	Ort	Anzahl der VU
25	WI	100 AS KURFÜRSTENDAMM HAUPTFAHRBAHN >W	2
		100 Z AD FUNKTURM U AS KURFÜRSTENDAMM HAUPTFB	1
		100 Z AK WILMERSDORF U AS HOHENZOLLERND HAUPTFB	1
		100 Z AS HOHENZOLLERND U AS SCHMARGENDORF HAUPTF	1
		100 Z AS KURFÜRSTEND U AS HOHENZOLLERND HAUPTFB	1
		100 Z AS KURFÜRSTENDAMM U AD FUNKTURM HAUPTFB	1
		100 Z AS SCHMARGENDORF U AUSF MECKLENBURGISCHE H	1
		100 Z EINF SCHILDHORNSTR U EINF BREITENBACHP HFB	1
		115 AS HÜTTENWEG EINFART V HÜTTENWEG OST	1
		115 AS HÜTTENWEG HAUPTFAHRBAHN >SW	1
		115 Z AD FUNKTURM U AS HÜTTENWEG HAUPTFAHRBAHN	1
		115 Z AS HÜTTENWEG U AD FUNKTURM HAUPTFAHRBAHN	2
		AHRWEILERSTR. / WETZLARER STR.	1
		AUERBACHER STR.	1
		AUGUSTE-VIKTORIA-STR. / BERKAER STR.	1
		AUGUSTE-VIKTORIA-STR. / ELGERSBURGER STR.	1
		AUGUSTE-VIKTORIA-STR. / PAULSBORNER STR.	1
		BAYERISCHE STR.	1
		BAYERISCHE STR. / DÜSSELDORFER STR.	1
		BERKAER STR.	2
		BERKAER STR. / BREITE STR. / HUNDEKEHLESTR. / WARNEMÜNDER STR.	1
		BERKAER STR. / EGERSTR. / HOHENZOLLERNDAMM	2
		BERKAER STR. / FRANZENSBADER STR.	2
		BERKAER STR. / HUBERTUSALLEE / HUBERTUSBADER STR. / TEPLITZER STR.	1
		BERKAER STR. / KISSINGER STR.	1
		BERKAER STR. / KÖSENER STR. / BERKAER PLATZ	1
		BEVERSTEDTER WEG / SYLTER STR.	1
		BISMARCKALLEE / HERTHA STR.	2
		BISMARCKALLEE / JOHANNAPLATZ	1
		BORKUMER STR. / ZOPPOTER STR.	1
		BORNIMER STR. / KURFÜRSTENDAMM / STORKWINKEL	4
		BORNSTEDTER STR.	1
		BORNSTEDTER STR. / HALENSEESTR. / KRONPRINZENDAMM	1
		BRAHMSSTR. / HUBERTUSBADER STR.	1
		BRANDENBURGISCHE STR.	1
		AM ADENAUE	1
		BRANDENBURGISCHE STR. / KONSTANZER STR.	2
		BRANDENBURGISCHE STR. / PAULSBORNER STR. / XANTENER STR.	2
		BRANDENBURGISCHE STR. / RAVENSBERGER STR. / ZÄHRINGERSTR.	1
		BRANDENBURGISCHE STR. / WESTFÄLISCHE STR. / FEHRBELLINER PLATZ	2
		BREGENZER STR. / OLIVAER PLATZ	1
		BREITE STR.	3
		BREITE STR. / CUNOSTR. / KIRCHSTR.	4
		ZOPPOTE	2
		BREITE STR. / OEYNHAUSER STR.	1
		CASPAR-THEYß-STR. / HERBERTSTR. / KOENIGSALLEE	1
		CHARLOTTENBRUNNER STR. / KUDOWASTR.	1
		CHARLOTTENBRUNNER STR. / SALZBRUNNER STR.	1
		CICEROSTR. / PAULSBORNER STR.	1
		CICEROSTR. / SEESENER STR.	3
		CLAYALLEE / DÜNKELBERGSTEIG	2
		CLAYALLEE / MESSELSTR. / WALDMEISTERSTR.	3
		CLAYALLEE / PÜCKLERSTR.	2
		CUNOSTR.	3
		CUNOSTR. / HOHENZOLLERNDAMM / WARMBRUNNER STR.	4

**Unfallörtlichkeiten von Seniorenverkehrsunfällen
in der Direktion 2
nach Polizeiabschnitten und Bezirken(alt)**

2005			
Pol.Abschnitt	Bezirk (alt)	Ort	Anzahl der VU
25	WI	DARMSTÄDTER STR. / WÜRTTEMBERGISCHE STR.	1
		DEIDESHEIMER STR. / LAUBACHER STR.	2
		DILLENBURGER STR.	1
		DOUGLASSTR. / KOENIGSALLEE	1
		DÜSSELDORFER STR.	1
		DÜSSELDORFER STR. / KONSTANZER STR.	1
		DÜSSELDORFER STR. / SÄCHSISCHE STR.	3
		EBERBACHER STR.	1
		EBERBACHER STR. / RÜDESHEIMER STR.	1
		EGERSTR. / PLÖNER STR.	1
		EISENZAHNSTR. / RAVENSBERGER STR.	1
		ELGERSBURGER STR.	1
		FEHLERSTR. / HANAUER STR. / LAUBACHER STR.	1
		FONTANESTR. / HAGENSTR. / KOENIGSALLEE	2
		FORCKENBECKSTR.	2
		FORCKENBECKSTR. / MECKLENBURGISCHE STR. / HEIDELBERGER PLATZ	2
		FRANZENSBADER STR.	4
		FRANZENSBADER STR. / REINERZSTR.	1
		FRIEDRICHSHALLER STR.	1
		FRIEDRICHSHALLER STR. / MECKLENBURGISCHE STR.	2
		FRIEDRICHSRUHER STR.	1
		FRIEDRICHSRUHER STR. / ORBER STR.	1
		GEISENHEIMER STR. / KREUZNACHER STR. / LAUBACHER STR. / MAßMANNSTR.	1
		GEISENHEIMER STR. / RÜDESHEIMER STR. / WIESBADENER STR.	2
		GEISENHEIMER STR. / SÜDWESTKORSO	1
		GEORG-WILHELM-STR.	1
		GEORG-WILHELM-STR. / RINGBAHNSTR. / HENRIETTENPLATZ	2
		GUSTAV-FREYTAG-STR. / OBERHAARDTER WEG / GOTTFRIED-VON-CRAMM-WEG	1
		HAGENSTR.	5
		HAGENSTR. / HUBERTUSBADER STR. / WILDPFAD	4
		HAGENSTR. / RICHARD-STRAUSS-STR.	1
		HAGENSTR. / TEPLITZER STR.	3
		HALBERSTÄDTER STR. / JOACHIM-FRIEDRICH-STR.	1
		HALENSEESTR.	1
		HALENSEESTR. / HALENSEESTRAßENBRÜCKE	1
		(NÖRDL T) AUS	6
		HALENSEESTRAßENBRÜCKE	2
		HAMMERSTEINSTR. / SELCHOWSTR.	1
		HEILIGENDAMMER STR. / PLATZ AM WILDEN EBER	1
		HEKTORSTR. / KURFÜRSTENDAMM	2
		HERTHASTR. / HUBERTUSALLEE / WARMBRUNNER STR.	1
		HEYDENSTR. / HUNDEKEHLESTR. / SELCHOWSTR.	1
		HOHENZOLLERNDAMM	11
		HOHENZOLLERNDAMM / HOHENZOLLERNDAMMBRÜCKE / 100 AS	
		HOHENZOLLERNDAMM AUSF N HOHEN	3
		HOHENZOLLERNDAMM / ILMENAUER STR.	1
		HOHENZOLLERNDAMM / KRANZER STR.	1
		HOHENZOLLERNDAMM / MARIENBADER STR.	1
		HOHENZOLLERNDAMM / RHEINBABENALLEE / TEPLITZER STR.	6
		HOHENZOLLERNDAMMBRÜCKE / 100 AS HOHENZOLLERNDAMM AUSF N HOHENZOLL	1
HOMBURGER STR.	1		
HOMBURGER STR. / LAUBACHER STR. / TAUNUSSTR.	1		
HUBERTUSALLEE	2		
HUBERTUSALLEE / BISMARCKPLATZ	3		
HUBERTUSALLEE / KOENIGSALLEE	3		
HUBERTUSALLEE / LYNARSTR.	1		

**Unfallörtlichkeiten von Seniorenverkehrsunfällen
in der Direktion 2
nach Polizeiabschnitten und Bezirken(alt)**

2005			
Pol.Abschnitt	Bezirk (alt)	Ort	Anzahl der VU
25	WI	HUBERTUSBADER STR.	1
		HUMBOLDTSTR. / KUNZ-BUNTSCHUH-STR.	1
		HUNDEKEHLESTR. / KÖSENER STR.	1
		HUNDEKEHLESTR. / RUHLAER STR. / SCHELLENDORFFSTR.	1
		JOACHIM-FRIEDRICH-STR.	3
		JOACHIM-FRIEDRICH-STR. / JOHANN-GEORG-STR. / KURFÜRSTENDAMM	1
		JOACHIM-FRIEDRICH-STR. / WESTFÄLISCHE STR.	2
		JOHANN-GEORG-STR.	1
		JOHANNISBERGER STR. / SÜDWESTKORSO	2
		JOHANN-SIGISMUND-STR.	1
		JOHANN-SIGISMUND-STR. / KURFÜRSTENDAMM	1
		KARLSBADER STR.	1
		KARLSRUHER STR.	2
		KARLSRUHER STR. / KURFÜRSTENDAMM	1
		KATHARINENSTR. / KURFÜRSTENDAMM	3
		KIRCHSTR.	1
		KISSINGER STR.	1
		KNAUSSTR. / MENZELSTR. / RICHARD-STRAUSS-STR. / LEO-BLECH-PLATZ	1
		KOENIGSALLEE	6
		KONSTANZER STR.	5
		KONSTANZER STR. / WESTFÄLISCHE STR.	4
		KONSTANZER STR. / XANTENER STR. / OLIVAER PLATZ	3
		KONSTANZER STR. / ZÄHRINGERSTR.	4
		KREUZNACHER STR.	3
		KUDOWASTR.	1
		KURFÜRSTENDAMM	7
		KURFÜRSTENDAMM / NESTORSTR.	1
		KURFÜRSTENDAMM / SCHWARZBACHER STR.	5
		KURFÜRSTENDAMM / WESTFÄLISCHE STR. / HENRIETTENPLATZ	8
		KURFÜRSTENDAMMBRÜCKE	2
		LANDAUER STR.	1
		LANDAUER STR. / LAUBACHER STR.	1
		LAUBACHER STR. / OFFENBACHER STR.	1
		LAUBACHER STR. / SÜDWESTKORSO / WIESBADENER STR.	5
		LAUBENHEIMER STR.	1
		LYNARSTR.	1
		LYNARSTR. / JOHANNAPLATZ	1
		MARIENBADER STR.	1
		MECKLENBURGISCHE STR.	1
		WEST / 100 AS S	1
		MECKLENBURGISCHE STR. / HEIDELBERGER PLATZ	1
		EINF V MECKLE	3
		MENZELSTR. / TAUBERTSTR.	1
		NAUHEIMER STR.	1
		NEDLITZER STR.	1
		NESTORSTR. / PAULSBORNER STR.	1
		OEYNHAUSER STR.	1
		OLIVAER PLATZ	1
		PACELLIALLEE / RHEINBABENALLEE / PLATZ AM WILDEN EBER	1
		PARISER STR. / SÄCHSISCHE STR.	1
		PARISER STR. / WÜRTTEMBERGISCHE STR. / OLIVAER PLATZ	1
		PAULSBORNER STR.	3
		PAULSBORNER STR. / SEESENER STR.	1
		PAULSBORNER STR. / WARMBRUNNER STR.	1
		PLATZ AM WILDEN EBER	1

**Unfallörtlichkeiten von Seniorenverkehrsunfällen
in der Direktion 2
nach Polizeiabschnitten und Bezirken(alt)**

2005			
Pol.Abschnitt	Bezirk (alt)	Ort	Anzahl der VU
25	WI	PÜCKLERSTR. / RHEINBABENALLEE / PLATZ AM WILDEN EBER	1
		RHEINBABENALLEE	2
		RICHARD-STRAUSS-STR.	1
		RINTELNER STR. / SALZBRUNNER STR.	1
		RÜDESHEIMER STR.	1
		RÜDESHEIMER STR. / RÜDESHEIMER PLATZ	1
		RUHLAER STR.	2
		SALZBRUNNER STR.	1
		SCHLANGENBADER STR. / WIESBADENER STR.	2
		SCHWARZBACHER STR. / STORKWINKEL / 100 AS KURFÜRSTEND (SÜDL T) AUSF N KU	1
		SCHWEIDNITZER STR.	1
		SCHWEIDNITZER STR. / WESTFÄLISCHE STR.	1
		SODENER STR. / WIESBADENER STR.	1
		SÜDWESTKORSO	2
		TEPLITZER STR.	5
		TÖLZER STR.	1
		TRABENER STR.	2
		TRABENER STR. / WINKLER STR. / AM BAHNHOF GRUNEWALD	1
		WALDMEISTERSTR.	1
		WALLOTSTR.	1
		WARMBRUNNER STR.	1
		WARNEMÜNDER STR.	1
		WARNEMÜNDER STR. / PLATZ AM WILDEN EBER	1
		WESTFÄLISCHE STR.	6
		WIESBADENER STR.	1
		WÜRTTEMBERGISCHE STR.	1
		XANTENER STR.	3
Verkehrsunfälle im Bezirk WI			344
Verkehrsunfälle im A 25			378
26	CH	AUGSBURGER STR.	1
		AUGSBURGER STR. / JOACHIMSTALER STR.	1
		BLEIBTREUSTR. / KURFÜRSTENDAMM	3
		BLEIBTREUSTR. / LIETZENBURGER STR. / SÄCHSISCHE STR.	2
		FASANENSTR. / KURFÜRSTENDAMM	1
		FASANENSTR. / LIETZENBURGER STR.	2
		GROLMANSTR. / KURFÜRSTENDAMM / UHLANDSTR.	2
		JOACHIMSTALER STR.	3
		JOACHIMSTALER STR. / KURFÜRSTENDAMM	3
		KANTSTR.	1
		KNESEBECKSTR.	3
		KNESEBECKSTR. / LIETZENBURGER STR.	2
		KURFÜRSTENDAMM	12
		KURFÜRSTENDAMM / RANKESTR. / TAUENTZIENSTR.	1
		KURFÜRSTENDAMM / SCHLÜTERSTR.	1
		LIETZENBURGER STR.	3
		LIETZENBURGER STR. / MEINEKESTR.	1
		LIETZENBURGER STR. / PFALZBURGER STR.	1
		LIETZENBURGER STR. / SCHLÜTERSTR. / OLIVAER PLATZ	2
		LIETZENBURGER STR. / UHLANDSTR.	2
		MARBURGER STR. / TAUENTZIENSTR.	3
		NÜRNBERGER STR.	1
		RANKESTR.	2
		TAUENTZIENSTR.	2
UHLANDSTR.	1		

**Unfallörtlichkeiten von Seniorenverkehrsunfällen
in der Direktion 2
nach Polizeiabschnitten und Bezirken(alt)**

2005			
Pol.Abschnitt	Bezirk (alt)	Ort	Anzahl der VU
26	Verkehrsunfälle im Bezirk CH		56
	WI	100 AS DETMOLDER STR AUSF N DETMOLDER,MECKLENBUR	3
		100 AS INNSBRUCKER PLATZ HAUPTFAHRBAHN >O	1
		100 AS SCHMARGENDORF EINFAHRT V KONSTANZER STR	1
		BADENSCHER STR.	3
		BADENSCHER STR. / BERLINER STR. / NASSAUISCHE STR.	1
		BADENSCHER STR. / BUNDESALLEE	1
		BADENSCHER STR. / KUFSTEINER STR.	1
		BADENSCHER STR. / PRINZREGENTENSTR.	1
		BAMBERGER STR.	1
		BAMBERGER STR. / BERLINER STR. / GRUNEWALDSTR. / KUFSTEINER STR.	1
		BAMBERGER STR. / MOTZSTR.	1
		BAMBERGER STR. / REGENSBURGER STR.	1
		BAMBERGER STR. / STÜBBENSTR.	1
		BARSTR.	1
		BARSTR. / MANSFELDER STR.	1
		BECHSTEDTER WEG / HOHENZOLLERNDAMM / HOHENZOLLERNDAMMBRÜCKE	1
		BERLINER STR.	8
		BERLINER STR. / BIELEFELDER STR. / HOHENZOLLERNDAMM	2
		BERLINER STR. / BLISSESTR. / BRANDENBURGISCHE STR.	1
		BERLINER STR. / BUNDESALLEE	1
		BERLINER STR. / FECHNERSTR.	1
		BERLINER STR. / JENAER STR.	1
		BERLINER STR. / KALISCHER STR.	2
		KONSTANZER STR	2
		BERLINER STR. / MANNHEIMER STR.	1
		BERLINER STR. / MEHLITZSTR.	1
		BERLINER STR. / UHLANDSTR.	4
		BERNHARDSTR. / WEXSTR.	1
		BLISSESTR.	1
		BLISSESTR. / DETMOLDER STR.	2
		BLISSESTR. / HILDEGARDSTR. / BIRGER-FORELL-PLATZ	1
		BLISSESTR. / MECKLENBURGISCHE STR. / UHLANDSTR.	1
		BLISSESTR. / PARETZER STR.	1
		BOZENER STR. / KUFSTEINER STR.	1
		BRABANTER STR. / MECKLENBURGISCHE STR.	1
		BRANDENBURGISCHE STR.	1
		BUNDESALLEE	8
		BUNDESALLEE / GÜNTZELSTR.	2
		BUNDESALLEE / HOHENZOLLERNDAMM / NACHODSTR.	7
		BUNDESALLEE / JOACHIMSTALER STR. / SCHAPERSTR.	1
		BUNDESALLEE / MEIEROTTOSTR. / PARISER STR. / SPICHERNSTR.	1
		BUNDESALLEE / TRAUTENAUSTR.	5
		DETMOLDER STR.	2
		DETMOLDER STR. / MECKLENBURGISCHE STR. / RUDOLSTÄDTER STR.	7
		DETMOLDER STR. / WEIMARISCHE STR.	2
		DURLACHER STR.	1
		DURLACHER STR. / PRINZREGENTENSTR.	1
		DURLACHER STR. / TÜBINGER STR.	1
		DÜSSELDORFER STR. / HOHENZOLLERNDAMM	1
		DÜSSELDORFER STR. / PFALZBURGER STR.	1
		EMSER STR.	3
		EMSER STR. / GÜNTZELSTR. / HOHENZOLLERNDAMM	2
		FASANENSTR.	1

**Unfallörtlichkeiten von Seniorenverkehrsunfällen
in der Direktion 2
nach Polizeiabschnitten und Bezirken(alt)**

2005			
Pol.Abschnitt	Bezirk (alt)	Ort	Anzahl der VU
26	WI	FASANENSTR. / HOHENZOLLERNDAMM / NIKOLSBURGER STR.	1
		FECHNERSTR. / GASTEINER STR. / UHLANDSTR.	2
		GEISBERGSTR. / NÜRNBERGER STR. / SCHAPERSTR. / SPICHERNSTR.	1
		GERDAUER STR.	1
		GIESELERSTR. / HOHENZOLLERNDAMM	1
		GÜNTZELSTR.	2
		GÜNTZELSTR. / LANDHAUSSTR.	1
		GÜNTZELSTR. / NASSAUISCHE STR. / TRAUTENAUSR.	1
		GÜNTZELSTR. / UHLANDSTR.	1
		HELMSTEDTER STR.	1
		HILDEGARDSTR. / LIVLÄNDISCHE STR.	1
		HOHENZOLLERNDAMM	7
		HOHENZOLLERNDAMM / FEHRBELLINER PLATZ	6
		HOHENZOLLERNDAMM / HOFFMANN-VON-FALLERSLEBEN-PL.	1
		HOHENZOLLERNDAMM / HOHENZOLLERNPLATZ	1
		HOHENZOLLERNDAMM / KONSTANZER STR.	4
		HOHENZOLLERNDAMM / RUDOLSTÄDTER STR. / SEESENER STR.	5
		HOHENZOLLERNDAMM / SÄCHSISCHE STR.	1
		HOHENZOLLERNDAMM / UHLANDSTR.	4
		JOACHIMSTALER STR.	1
		KUFSTEINER STR.	1
		LIETZENBURGER STR.	1
		LIETZENBURGER STR. / NÜRNBERGER STR.	6
		LUDWIGKIRCHSTR.	1
		LUDWIGKIRCHSTR. / UHLANDSTR.	2
		MECKLENBURGISCHE STR.	3
		MEHLITZSTR. / WILHELMSAUE	1
		PFALZBURGER STR.	1
		PRINZREGENTENSTR.	1
		PRINZREGENTENSTR. / WEXSTR.	1
		REGENSBURGER STR.	1
		RUDOLSTÄDTER STR.	2
		SCHAPERSTR.	1
		SPICHERNSTR.	1
		TRAUTENAUSR.	1
		UHLANDSTR.	9
		UHLANDSTR. / WILHELMSAUE	1
		WEXSTR.	1
		WILHELMSAUE	1
		Verkehrsunfälle im Bezirk WI	
Verkehrsunfälle im A 26			235
27	CH	AM SCHILLERTHEATER / SCHILLERSTR. / SCHLÜTERSTR.	2
		BACHSTR. / STRAÙE DES 17. JUNI	3
		BISMARCKSTR.	2
		BISMARCKSTR. / ERNST-REUTER-PLATZ	4
		BISMARCKSTR. / LEIBNIZSTR.	2
		BLEIBTREUSTR. / MOMMSENSTR.	2
		BUDAPESTER STR.	1
		BUDAPESTER STR. / HARDENBERGSTR. / KANTSTR.	3
		CAUERSTR.	1
		CAUERSTR. / LEIBNIZSTR. / OTTO-SUHR-ALLEE	1
		DOVESTR.	1
		CHARLOTTENBURGER BRÜC	4
		ERNST-REUTER-PLATZ	1

**Unfallörtlichkeiten von Seniorenverkehrsunfällen
in der Direktion 2
nach Polizeiabschnitten und Bezirken(alt)**

2005			
Pol.Abschnitt	Bezirk (alt)	Ort	Anzahl der VU
27	CH	FASANENSTR.	1
		FASANENSTR. / HARDENBERGSTR.	1
		FASANENSTR. / HERTZALLEE	1
		FASANENSTR. / KANTSTR.	2
		FASANENSTR. / MÜLLER-BRESLAU-STR.	1
		FRANKLINSTR.	1
		FRANKLINSTR. / HELMHOLTZSTR. / GOTZKOWSKYBRÜCKE	1
		GIESEBRECHTSTR.	1
		GOETHESTR.	3
		GROLMANSTR.	1
		GROLMANSTR. / PESTALOZZISTR.	1
		GUERICKESTR. / MARCHSTR.	1
		HARDENBERGPLATZ	3
		HARDENBERGSTR.	4
		HARDENBERGSTR. / HARDENBERGPLATZ	2
		HARDENBERGSTR. / JEBENSSTR.	1
		HARDENBERGSTR. / JOACHIMSTALER STR.	3
		HARDENBERGSTR. / STEINPLATZ	2
		HARDENBERGSTR. / TUNNEL ERNST-REUTER-PLATZ / ERNST-REUTER-PLATZ	2
		HERTZALLEE	1
		HERTZALLEE / JEBENSSTR. / HARDENBERGPLATZ	1
		JEBENSSTR.	1
		JOACHIMSTALER STR. / KANTSTR.	5
		KANTSTR.	3
		KANTSTR. / LEIBNIZSTR.	1
		KANTSTR. / SAVIGNYPLATZ	1
		KANTSTR. / UHLANDSTR.	1
		KANTSTR. / WIELANDSTR.	2
		KOHLRAUSCHSTR.	1
		LEIBNIZSTR.	1
		LEIBNIZSTR. / MOMMSENSTR.	2
		LEIBNIZSTR. / NIEBUHRSTR.	1
		LEIBNIZSTR. / PESTALOZZISTR.	1
		LEIBNIZSTR. / SCHILLERSTR.	1
		LOSCHMIDTSTR. / OTTO-SUHR-ALLEE / ZILLESTR.	1
		MARCHSTR. / ERNST-REUTER-PLATZ	2
		MOMMSENSTR.	1
		MOMMSENSTR. / SCHLÜTERSTR.	1
		NIEBUHRSTR.	1
		NÜRNBERGER STR.	1
		OTTO-SUHR-ALLEE	3
		OTTO-SUHR-ALLEE / ERNST-REUTER-PLATZ	4
		PESTALOZZISTR. / SCHLÜTERSTR.	1
		SALZUFER / STRAÙE DES 17. JUNI / CHARLOTTENBURGER BRÜCKE	3
		SCHLÜTERSTR.	2
		STRAÙE DES 17. JUNI	7
		STRAÙE DES 17. JUNI / ERNST-REUTER-PLATZ	4
		UHLANDSTR.	6
		UHLANDSTR. / STEINPLATZ	2
		ZILLESTR.	1
Verkehrsunfälle im Bezirk CH			122
Verkehrsunfälle im A 27			122
Gesamtergebnis			2015

**Unfallörtlichkeiten von Seniorenverkehrsunfällen
in der Direktion 3
nach Polizeiabschnitten und Bezirken(alt)**

2005			
Pol.Abschnitt	Bezirk (alt)	Ort	Anzahl der VU
31	MI	ACKERSTR. / ELISABETHKIRCHSTR. / PAPPELPLATZ	1
		ACKERSTR. / INVALIDENSTR.	1
		ACKERSTR. / TORSTR.	1
		ALMSTADTSTR. / ROSA-LUXEMBURG-STR.	1
		AM ZWIRNGRABEN / AN DER SPANDAUER BRÜCKE / DIRCKSENSTR.	1
		AN DER SPANDAUER BRÜCKE	1
		AN DER SPANDAUER BRÜCKE / ROSENSTR.	1
		ANKLAMER STR.	1
		AUGUSTSTR. / GROÙE HAMBURGER STR. / KOPPENPLATZ	1
		BRUNNENSTR.	3
		BRUNNENSTR. / ANKLAMER STR.	1
		BRUNNENSTR. / INVALIDENSTR. / VETERANENSTR.	3
		BRUNNENSTR. / RHEINSBERGER STR.	1
		BRUNNENSTR. / TORSTR. / ROSENTHALER STR. / WEINBERGSWEG	1
		CHAUSSEESTR.	1
		CHAUSSEESTR. / FRIEDRICHSTR. / TORSTR. / HANNOVERSCHE STR.	1
		CHAUSSEESTR. / HABERSAATHSTR.	2
		CHORINER STR. / FEHRBELLINER STR.	1
		FEHRBELLINER STR.	1
		FEHRBELLINER STR. / VETERANENSTR.	1
		FRIEDRICHSTR.	1
		FRIEDRICHSTR. / CLAIRE-WALDOFF-STR.	1
		FRIEDRICHSTR. / ORANIENBURGER STR.	2
		FRIEDRICHSTR. / REINHARDTSTR.	1
		FRIEDRICHSTR. / SCHIFFBAUERDAMM / WEIDENDAMMER BRÜCKE (SPREE)	1
		GARTENSTR.	2
		GARTENSTR. / TORSTR. / KLEINE HAMBURGER STR.	3
		GORMANNSTR. / LINIENSTR.	1
		GROÙE HAMBURGER STR. / KRAUSNICKSTR.	1
		GROÙE HAMBURGER STR. / ORANIENBURGER STR.	1
		HANNOVERSCHE STR.	1
		HANNOVERSCHE STR. / PHILIPPSTR.	1
		HANNOVERSCHE STR. / PLATZ VOR DEM NEUEN TOR / ROBERT-KOCH-PLATZ	1
		HANNOVERSCHE STR. / ROBERT-KOCH-PLATZ	1
		INVALIDENSTR.	3
		INVALIDENSTR. / HESSISCHE STR.	2
		INVALIDENSTR. / PLATZ VOR DEM NEUEN TOR	1
		INVALIDENSTR. / SCHARNHORSTSTR.	2
		JOHANNISSTR. / TUCHOLSKYSTR.	1
		KASTANIENALLEE	1
		KASTANIENALLEE / ZIONSKIRCHSTR.	1
		KLEINE ALEXANDERSTR. / ROSA-LUXEMBURG-PLATZ / WEYDINGERSTR.	1
		LINIENSTR.	2
LINIENSTR. / ROSA-LUXEMBURG-STR.	1		
LUISENSTR.	3		
MEMHARDSTR. / MÜNZSTR. / ROSA-LUXEMBURG-STR.	2		
MÜNZSTR.	2		
NOVALISSTR.	1		
ORANIENBURGER STR.	1		
REINHARDTSTR.	2		
ROSA-LUXEMBURG-PLATZ / ROSA-LUXEMBURG-STR.	1		
SCHARNHORSTSTR. / HABERSAATHSTR.	1		
SCHUMANNSTR.	1		
TIECKSTR.	1		
TORSTR.	6		

**Unfallörtlichkeiten von Seniorenverkehrsunfällen
in der Direktion 3
nach Polizeiabschnitten und Bezirken(alt)**

2005			
Pol.Abschnitt	Bezirk (alt)	Ort	Anzahl der VU
31	MI	STR.	4
		TORSTR. / NOVALISSTR.	1
		WEINBERGSWEG	3
		WEINBERGSWEG / ZEHDENICKER STR.	1
		WEINMEISTERSTR.	1
		ZINNOWITZER STR.	1
	Verkehrsunfälle im Bezirk MI		90
Verkehrsunfälle im A 31			90
32	MI	ADALBERTSTR. / ENGELDAMM	1
		ALEXANDERPLATZ	3
		ALEXANDERPLATZ / ALEXANDERSTR. / GRUNERSTR.	2
		ALEXANDERPLATZ / KARL-LIEBKNECHT-STR. / MEMHARDSTR.	6
		ALEXANDERSTR. / HOLZMARKTSTR. / STRALAUER STR.	2
		ALTE JAKOBSTR. / ANNENSTR. / NEUE JAKOBSTR. / NEUE ROßSTR.	3
		AM KRÖGEL / STRALAUER STR.	1
		AM LUSTGARTEN	1
		AM LUSTGARTEN / KARL-LIEBKNECHT-STR. / LUSTGARTEN	2
		AM WEIDENDAMM / PLANCKSTR.	1
		ANNENSTR.	2
		ANNENSTR. / HEINRICH-HEINE-STR.	1
		AXEL-SPRINGER-STR. / KOMMANDANTENSTR.	2
		BEBELPLATZ / UNTER DEN LINDEN	1
		BEHRENSTR.	2
		BEHRENSTR. / GLINKASTR.	1
		BELLEVUESTR. / EBERTSTR. / AUGUSTE-HAUSCHNER-STR. / POTSDAMER PLATZ / LEIPZIGER	2
		BEROLINASTR. / MOLLSTR.	1
		BETHANIENDAMM	1
		BEUTHSTR. / LEIPZIGER STR. / NIEDERWALLSTR. / SEYDELSTR. / SPITTELMARKT / WALLST	2
		BREITE STR. / GERTRAUDENSTR. / MÜHLENDAMM / FISCHERINSEL	2
		BREITE STR. / NEUMANNSGASSE	1
		BRÜCKENSTR. / RUNGESTR.	1
		CHARLOTTENSTR. / BEHRENSTR.	1
		CHARLOTTENSTR. / FRANZÖSISCHE STR.	3
		CHARLOTTENSTR. / KRAUSENSTR.	2
		CHARLOTTENSTR. / KRONENSTR.	2
		CHARLOTTENSTR. / LEIPZIGER STR.	4
		CHARLOTTENSTR. / UNTER DEN LINDEN	8
		DIRCKSENSTR. / GRUNERSTR.	1
		DOROTHEENSTR.	1
		DOROTHEENSTR. / FRIEDRICHSTR.	2
		DRESDENER STR. / ANNENSTR. / HEINRICH-HEINE-STR.	1
		DRESDENER STR. / HEINRICH-HEINE-STR.	1
		EBERTSTR. / HANS-VON-BÜLOW-STR. / VOßSTR.	2
		FISCHERINSEL	2
		FRANZÖSISCHE STR.	1
		FRANZÖSISCHE STR. / GLINKASTR.	3
		FRIEDRICHSTR.	2
		FRIEDRICHSTR. / BEHRENSTR.	3
		FRIEDRICHSTR. / FRANZÖSISCHE STR.	2
		FRIEDRICHSTR. / GEORGENSTR.	1
		FRIEDRICHSTR. / KRAUSENSTR.	2
		FRIEDRICHSTR. / LEIPZIGER STR.	4
		FRIEDRICHSTR. / MAUERSTR.	1

**Unfallörtlichkeiten von Seniorenverkehrsunfällen
in der Direktion 3
nach Polizeiabschnitten und Bezirken(alt)**

2005			
Pol.Abschnitt	Bezirk (alt)	Ort	Anzahl der VU
32	MI	FRIEDRICHSTR. / MITTELSTR.	1
		FRIEDRICHSTR. / MOHRENSTR.	2
		FRIEDRICHSTR. / REICHSTAGUFER / AM WEIDENDAMM / WEIDENDAMMER BRÜCKE (S)	2
		FRIEDRICHSTR. / TAUBENSTR.	2
		FRIEDRICHSTR. / UNTER DEN LINDEN	7
		GLINKASTR.	1
		GLINKASTR. / JÄGERSTR.	1
		GLINKASTR. / MOHRENSTR.	3
		GRUNERSTR.	1
		GRUNERSTR. / JÜDENSTR.	4
		GRUNERSTR. / LITTENSTR.	1
		GRUNERSTR. / MOLKENMARKT / MÜHLENDAMM / SPANDAUER STR.	7
		HAUSVOGTEIPLATZ / TAUBENSTR.	1
		HINTER DEM GIEßHAUS / OBERWALLSTR. / UNTER DEN LINDEN	1
		HIRTENSTR. / KARL-LIEBKNECHT-STR.	1
		HOLZMARKTSTR.	2
		HOLZMARKTSTR. / LICHTENBERGER STR.	1
		JACOBYSTR. / SCHILLINGSTR.	1
		JÄGERSTR.	2
		JANOWITZBRÜCKE / ALEXANDERSTR. / HOLZMARKTSTR.	1
		JERUSALEMER STR. / KRAUSENSTR.	1
		KARL-LIEBKNECHT-STR.	2
		KARL-LIEBKNECHT-STR. / SPANDAUER STR.	2
		KARL-LIEBKNECHT-STR. / WADZECKSTR.	1
		KARL-MARX-ALLEE	3
		KÖPENICKER STR.	2
		KÖPENICKER STR. / MICHAELKIRCHSTR.	2
		KRONENSTR.	1
		LEGIENDAMM / HEINRICH-HEINE-PLATZ / MICHAELKIRCHPLATZ	1
		LEIPZIGER PLATZ	1
		LEIPZIGER STR.	3
		LEIPZIGER STR. / LEIPZIGER PLATZ	1
		LEIPZIGER STR. / MAUERSTR.	2
		LIEBKNECHTBRÜCKE (SPREE)	1
		LITTENSTR. / SCHICKLERSTR. / STRALAUER STR.	1
		MAGAZINSTR. / SCHILLINGSTR.	1
		MARKGRAFENSTR. / FRANZÖSISCHE STR.	1
		MARKGRAFENSTR. / LEIPZIGER STR.	3
		MARKGRAFENSTR. / TAUBENSTR.	1
		MENDELSSOHNSTR. / MOLLSTR.	1
		MITTELSTR. / SCHADOWSTR.	1
		MOHRENSTR.	1
		MOHRENSTR. / MOHRENSTR.	1
MOLLSTR.	4		
MOLLSTR. / MOLLSTR.	2		
MÜHLENDAMM	1		
NEUE JAKOBSTR. / NEUE JAKOBSTR.	1		
NIEDERKIRCHNERSTR. / ZIMMERSTR. / WILHELMSTR.	3		
OBERWALLSTR.	1		
OTTO-BRAUN-STR. / ALEXANDERPLATZ / KARL-MARX-ALLEE	5		
OTTO-BRAUN-STR. / MOLLSTR.	13		
OTTO-BRAUN-STR. / WADZECKSTR.	1		
SCHADOWSTR. / UNTER DEN LINDEN	3		
SCHILLINGSTR.	1		
SCHLOßPLATZ / BREITE STR.	1		

**Unfallörtlichkeiten von Seniorenverkehrsunfällen
in der Direktion 3
nach Polizeiabschnitten und Bezirken(alt)**

2005			
Pol.Abschnitt	Bezirk (alt)	Ort	Anzahl der VU
32	MI	SPANDAUER STR.	2
		SPANDAUER STR. / RATHAUSSTR.	3
		STRALAUER STR.	1
		STRALAUER STR. / WAISENSTR.	1
		TORSTR. / KARL-LIEBKNECHT-STR. / MOLLSTR. / PRENZLAUER ALLEE	4
		UNTER DEN LINDEN	3
		WALLSTR.	1
		WILHELMSTR. / LEIPZIGER STR.	2
		ZIMMERSTR.	1
	Verkehrsunfälle im Bezirk MI		220
	FH	KARL-MARX-ALLEE	1
	Verkehrsunfälle im Bezirk FH		1
Verkehrsunfälle im A 32			221
33	TG	ALT-MOABIT	4
		ALT-MOABIT / GOTZKOWSKYSTR.	7
		ALT-MOABIT / KREFELDER STR. / THUSNELDA-ALLEE	1
		ALT-MOABIT / OTTOSTR.	1
		ALT-MOABIT / STROMSTR.	1
		AN DER PUTLITZBRÜCKE / FRIEDRICH-KRAUSE-UFER / FÖHRER BRÜCKE	1
		BEUSSELSTR.	5
		BEUSSELSTR. / HUTTENSTR. / TURMSTR.	2
		BEUSSELSTR. / SICKINGENSTR. / SIEMENSSTR.	1
		BEUSSELSTR. / WICLEFSTR. / WITTSTOCKER STR.	1
		BEUSSELSTR. / ZUFAHRTSTR. ZUM WESTHAFEN / BEUSSELBRÜCKE	1
		BIRKENSTR. / PUTLITZSTR. / STEPHANSTR. / STROMSTR.	3
		BIRKENSTR. / WILSNACKER STR.	1
		BREDOWSTR.	1
		BREDOWSTR. / BUGENHAGENSTR.	1
		BREMER STR. / QUITZOWSTR. / SIEMENSSTR.	1
		BREMER STR. / TURMSTR.	1
		BUNDESRATUFER / HANSA-UFER / LEVETZOWSTR. / HANSABRÜCKE	2
		DORTMUNDER STR.	1
		EMDENER STR. / WALDENSERSTR.	1
		ESSENER STR.	1
		ESSENER STR. / KREFELDER STR.	1
		FRIEDRICH-KRAUSE-UFER / HEIDESTR. / PERLEBERGER STR. / FENNBRÜCKE	1
		FRIEDRICH-LIST-UFER / HEIDESTR. / INVALIDENSTR.	2
		GOTZKOWSKYBRÜCKE	1
		GOTZKOWSKYSTR.	1
		GOTZKOWSKYSTR. / LEVETZOWSTR.	2
		GOTZKOWSKYSTR. / TURMSTR. / WALDSTR.	1
		GOTZKOWSKYSTR. / ZWINGLISTR.	1
		HAVELBERGER STR. / QUITZOWSTR.	1
		HEIDESTR.	2
		HEIDESTR. / NORDHAFENBRÜCKE	1
		INVALIDENSTR.	3
		JAGOWSTR. / LEVETZOWSTR.	1
		KAISERIN-AUGUSTA-ALLEE	2
		LEHRTER STR. / CLARA-JASCHKE-STR. / INVALIDENSTR.	2
		LEHRTER STR. / PERLEBERGER STR. / QUITZOWSTR.	3
		LEHRTER STR. / SEYDLITZSTR.	1
		LEVETZOWSTR.	2
		LEVETZOWSTR. / WIKINGERUFER	2

**Unfallörtlichkeiten von Seniorenverkehrsunfällen
in der Direktion 3
nach Polizeiabschnitten und Bezirken(alt)**

2005				
Pol.Abschnitt	Bezirk (alt)	Ort	Anzahl der VU	
33	TG	LUDWIG-HOFFMANN-BRÜCKE	2	
		OLDENBURGER STR.	3	
		OLDENBURGER STR. / OTTOSTR. / TURMSTR.	1	
		OTTOSTR.	1	
		PERLEBERGER BRÜCKE	1	
		PERLEBERGER STR.	1	
		PERLEBERGER STR. / RATHENOWER STR. / STENDALER STR.	1	
		PERLEBERGER STR. / STROMSTR.	1	
		PRITZWALKER STR. / TURMSTR.	1	
		QUITZOWSTR.	2	
		RATHENOWER STR.	3	
		ROSTOCKER STR.	1	
		SEESTR.	3	
		SEESTRAßENBRÜCKE NÖRDLICH	3	
		SICKINGENSTR.	1	
		SICKINGENSTR. / WIEBESTR.	1	
		STROMSTR. / TURMSTR.	1	
		TURMSTR.	6	
		TURMSTR. / WILSNACKER STR.	1	
	WULLENWEBERSTR.	1		
Verkehrsunfälle im Bezirk TG			103	
Verkehrsunfälle im A 33			103	
34	MI	CORA-BERLINER-STR.	1	
		CORA-BERLINER-STR. / BEHRENSTR.	1	
		EBERTSTR. / BEHRENSTR.	3	
		EBERTSTR. / PLATZ DES 18. MÄRZ / PARISER PLATZ	1	
		FRIEDRICH-EBERT-PLATZ	1	
		REICHSTAGUFER / WILHELMSTR. / MARSCHALLBRÜCKE (SPREE)	1	
		SCHEIDEMANNSTR. / DOROTHEENSTR. / EBERTSTR. / FRIEDRICH-EBERT-PLATZ	1	
		WILHELMSTR. / BEHRENSTR.	3	
	Verkehrsunfälle im Bezirk MI			12
	34	TG	ALTE POTSDAMER STR. / VARIAN-FRY-STR. / VOXSTR.	1
ALT-MOABIT			1	
ALT-MOABIT / PAULSTR. / RATHENOWER STR.			1	
ALT-MOABIT / THOMASIIUSSTR. / WILSNACKER STR.			1	
ALT-MOABIT / WERFTSTR. / INVALIDENSTR.			2	
ALTONAER STR. / BACHSTR. / LESSINGSTR.			3	
ALTONAER STR. / BARTNINGALLEE / KLOPSTOCKSTR.			3	
ALTONAER STR. / GROßER STERN			8	
AN DER URANIA / KURFÜRSTENSTR. / SCHILLSTR.			11	
BACHSTR.			1	
BACHSTR. / SIEGMUNDS HOF			1	
BARTNINGALLEE / FLENSBURGER STR.			1	
BARTNINGALLEE / HOLSTEINER UFER / MOABITER BRÜCKE			1	
BAYREUTHER STR. / KURFÜRSTENSTR.			1	
BELLEVUESTR. / BELLEVUESTR.			1	
BISSINGZEILE / POTSDAMER STR.			1	
BUDAPESTER STR.			4	
BUDAPESTER STR. / KURFÜRSTENSTR. / NÜRNBERGER STR.			5	
BUDAPESTER STR. / WICHMANNSTR.			1	
DERFFLINGERSTR. / KIELGANSTR. / KURFÜRSTENSTR.			1	
EICHHORNSTR.			1	
EICHHORNSTR. / POTSDAMER STR. / BEN-GURION-STR.			2	

**Unfallörtlichkeiten von Seniorenverkehrsunfällen
in der Direktion 3
nach Polizeiabschnitten und Bezirken(alt)**

2005			
Pol.Abschnitt	Bezirk (alt)	Ort	Anzahl der VU
34	TG	EINEMSTR. / KURFÜRSTENSTR.	1
		EINEMSTR. / LÜTZOWPLATZ	1
		ENTLASTUNGSSTR.	2
		ENTLASTUNGSSTR. / STRAÙE DES 17. JUNI / YITZHAK-RABIN-STR.	4
		ENTLASTUNGSSTR. / TIERGARTENSTR. / KEMPERPLATZ / BEN-GURION-STR.	2
		GROÙER STERN / HOFJÄGERALLEE	7
		GROÙER STERN / SPREEWEG	4
		GROÙER STERN / STRAÙE DES 17. JUNI / TUNNEL SIEGESSÄULE OSTW.	3
		GROÙER STERN / STRAÙE DES 17. JUNI / TUNNEL SIEGESSÄULE WESTL.	5
		HÄNDELALLEE / KLOPSTOCKSTR.	1
		HELGOLÄNDER UFER	1
		HERKULESBRÜCKE	1
		HOFJÄGERALLEE / KLINGELHÖFERSTR. / STÜLERSTR. / TIERGARTENSTR.	4
		JOHN-FOSTER-DULLES-ALLEE	1
		JOHN-FOSTER-DULLES-ALLEE / SPREEWEG / LUTHERBRÜCKE	1
		JOSEPH-HAYDN-STR. / KLOPSTOCKSTR.	1
		KEITHSTR. / KURFÜRSTENSTR.	1
		KEITHSTR. / WICHMANNSTR.	1
		KLINGELHÖFERSTR.	2
		KLINGELHÖFERSTR. / VON-DER-HEYDT-STR.	2
		KLOPSTOCKSTR. / STRAÙE DES 17. JUNI	3
		KLUCKSTR.	1
		KLUCKSTR. / LÜTZOWSTR.	2
		KLUCKSTR. / MAGDEBURGER PLATZ	1
		KURFÜRSTENSTR.	6
		KURFÜRSTENSTR. / POTSDAMER STR.	2
		LESSINGSTR.	1
		LINKSTR. / JOSEPH-VON-EICHENDORFF-GASSE	1
		LÜNEBURGER STR. / PAULSTR.	1
		LÜTZOWPLATZ	1
		LÜTZOWSTR.	1
		LÜTZOWSTR. / LÜTZOWPLATZ	1
		LÜTZOWUFER	1
		LÜTZOWUFER / LÜTZOWPLATZ	1
		LÜTZOWUFER / LÜTZOWPLATZ / HERKULESBRÜCKE	7
		MOLTKEBRÜCKE	1
		PAUL-LÖBE-ALLEE	1
		POHLSTR. / POTSDAMER STR.	2
		POTSDAMER PLATZ	1
		POTSDAMER STR.	8
		POTSDAMER STR. / LUDWIG-BECK-STR.	1
		POTSDAMER STR. / REICHPIETSCHUFER / POTSDAMER BRÜCKE	4
		POTSDAMER STR. / SCHAROUNSTR.	3
POTSDAMER STR. / SCHÖNEBERGER UFER / POTSDAMER BRÜCKE	5		
POTSDAMER STR. / SIGISMUNDSTR.	3		
RAUCHSTR.	1		
RAUCHSTR. / STÜLERSTR.	2		
REICHPIETSCHUFER / STAUFFENBERGSTR. / BENDLERBRÜCKE	1		
SCHEIDEMANNSTR. / HEINRICH-VON-GAGERN-STR.	1		
SCHILLSTR. / WICHMANNSTR. / LÜTZOWPLATZ	3		
STAUFFENBERGSTR.	1		
STAUFFENBERGSTR. / TIERGARTENSTR.	1		
STRAÙE DES 17. JUNI	1		
STRAÙE DES 17. JUNI / PLATZ DES 18. MÄRZ	1		
THOMASIUSTR.	1		

**Unfallörtlichkeiten von Seniorenverkehrsunfällen
in der Direktion 3
nach Polizeiabschnitten und Bezirken(alt)**

2005			
Pol.Abschnitt	Bezirk (alt)	Ort	Anzahl der VU
34	TG	TIERGARTENSTR.	1
		TIERGARTENSTR. / HERBERT-VON-KARAJAN-STR.	2
		VON-DER-HEYDT-STR.	1
		WICHMANNSTR.	1
		WILLY-BRANDT-STR. / OTTO-VON-BISMARCK-ALLEE	1
	Verkehrsunfälle im Bezirk TG		
Verkehrsunfälle im A 34			187
35	WD	AFRIKANISCHE STR.	2
		AFRIKANISCHE STR. / AMRUMER STR. / SEESTR.	6
		AFRIKANISCHE STR. / KAMERUNER STR. / TANGASTR.	1
		AFRIKANISCHE STR. / MÜLLERSTR.	1
		AFRIKANISCHE STR. / NACHTIGALPLATZ	3
		AFRIKANISCHE STR. / TRANSVAALSTR.	2
		AM NORDHAFEN	1
		AM NORDHAFEN / FENNSTR.	1
		AMRUMER STR.	2
		AMRUMER STR. / BRÜSSELER STR.	2
		AMRUMER STR. / FÖHRER STR. / LUXEMBURGER STR. / TORFSTR.	5
		AMSTERDAMER STR.	1
		AMSTERDAMER STR. / BRÜSSELER STR. / MÜLLERSTR.	1
		AMSTERDAMER STR. / LIEBENWALDER STR. / MALPLAQUETSTR.	1
		ANTONSTR. / MÜLLERSTR.	1
		ANTWERPENER STR. / SEESTR. / TOGOSTR.	1
		BARFUSSTR.	1
		BARFUSSTR. / EDINBURGER STR.	2
		BARFUSSTR. / MÜLLERSTR. / TRANSVAALSTR.	3
		BELFASTER STR. / GREENWICHER STR.	1
		BRIENZER STR.	1
		BRÜSSELER STR.	1
		BRÜSSELER STR. / GENTER STR.	1
		DOHNAGESTELL	1
		DOHNAGESTELL / SEESTR.	3
		DOHNAGESTELL / TRANSVAALSTR.	1
		DUBLINER STR.	1
		EDINBURGER STR. / UNGARNSTR.	2
		FEHMARNER STR. / FÖHRER STR.	2
		FENNSTR.	2
		FENNSTR. / MÜLLERSTR.	3
		FENNSTR. / REINICKENDORFER STR. / SCHÖNWALDER STR.	2
		FÖHRER STR.	1
		FÖHRER STR. / AUGUSTENBURGER PLATZ	1
		FÖHRER STR. / NORDUFER / FÖHRER BRÜCKE	1
		GENTER STR.	3
		GENTER STR. / LUXEMBURGER STR.	1
		GERICHTSTR. / REINICKENDORFER STR.	2
		GRONINGER STR. / OUDENARDE STR.	1
		GRONINGER STR. / SEESTR.	1
		GUINEASTR. / LÜTTICHER STR. / SEESTR.	2
		GUINEASTR. / TRANSVAALSTR.	1
		INDISCHE STR. / OUDENARDE STR. / SEESTR.	3
KAMERUNER STR. / MÜLLERSTR.	1		
KURT-SCHUMACHER-DAMM	1		
LIEBENWALDER STR.	1		
LIEBENWALDER STR. / REINICKENDORFER STR.	1		

**Unfallörtlichkeiten von Seniorenverkehrsunfällen
in der Direktion 3
nach Polizeiabschnitten und Bezirken(alt)**

2005			
Pol.Abschnitt	Bezirk (alt)	Ort	Anzahl der VU
35	WD	LINDOWER STR. / LYNARSTR. / MÜLLERSTR.	2
		LOUISE-SCHROEDER-PLATZ	1
		LÜDERITZSTR.	1
		LÜDERITZSTR. / TRANSVAALSTR.	1
		LUXEMBURGER STR.	1
		LUXEMBURGER STR. / MÜLLERSTR. / SCHULSTR.	6
		MARKSTR. / REGINHARDSTR. / UNGARNSTR. / LOUISE-SCHROEDER-PLATZ	6
		MAXSTR. / SCHULSTR.	2
		MÜLLERSTR.	16
		MÜLLERSTR. / NAZARETHKIRCHSTR.	2
		MÜLLERSTR. / OTAWISTR. / SCHÖNINGSTR.	3
		MÜLLERSTR. / SEESTR.	10
		MÜLLERSTR. / UNGARNSTR.	2
		NAZARETHKIRCHSTR.	1
		NAZARETHKIRCHSTR. / TURINER STR.	1
		OSLOER STR. / REINICKENDORFER STR. / SEESTR. / LOUISE-SCHROEDER-PLATZ	7
		OSTENDER STR.	1
		OTAWISTR.	1
		OUDENARDER STR. / REINICKENDORFER STR.	1
		PANKSTR. / REINICKENDORFER STR.	2
		RAVENESTR. / REINICKENDORFER STR.	1
		REGINHARDSTR. / LOUISE-SCHROEDER-PLATZ	1
		REINICKENDORFER STR.	3
		REINICKENDORFER STR. / SCHULSTR.	2
		REINICKENDORFER STR. / WIESENSTR.	3
		RUHEPLATZSTR. / SCHULSTR. / TURINER STR.	1
		SAMOASTR.	1
		SCHULSTR.	1
		SEESTR.	14
		SEESTR. / SYLTER STR.	2
		SEESTR. / SYRISCHE STR.	1
		SEESTR. / TURINER STR.	3
		SPRENGELSTR.	1
SYRISCHE STR.	1		
TEGELER STR.	2		
TOGOSTR.	1		
TRIFTSTR.	1		
UNGARNSTR.	3		
UTRECHTER STR.	1		
Verkehrsunfälle im Bezirk WD			189
Verkehrsunfälle im A 35			189
36	WD	AM NORDHAFEN / SELLERSTR. / NORDHAFENBRÜCKE	1
		BADSTR.	4
		BADSTR. / BASTIANSTR.	2
		BADSTR. / BÖTTGERSTR. / BEHMSTR.	5
		BADSTR. / EXERZIERSTR. / KOLONIESTR. / SCHWEDENSTR. / UFERSTR.	4
		BADSTR. / HOCHSTR.	3
		BADSTR. / PANKSTR. / PRINZENALLEE	1
		BADSTR. / STETTINER STR.	2
		BEHMSTR.	1
		BELLERMANNSTR. / GRÜNTALER STR.	1
		BERNAUER STR.	1
		BÖTTGERSTR.	1
		BÖTTGERSTR. / HOCHSTR.	2

**Unfallörtlichkeiten von Seniorenverkehrsunfällen
in der Direktion 3
nach Polizeiabschnitten und Bezirken(alt)**

2005			
Pol.Abschnitt	Bezirk (alt)	Ort	Anzahl der VU
36	WD	BÖTTGERSTR. / PANKSTR. / THURNEYSSERSTR.	1
		BRUNNENPLATZ	1
		BRUNNENSTR.	5
		BRUNNENSTR. / BERNAUER STR.	3
		CHAUSSEESTR.	1
		DEMMINER STR. / USEDOMER STR. / BRUNNENSTR.	1
		DRONTHEIMER STR.	1
		DRONTHEIMER STR. / KOLONIESTR. / OSLOER STR.	5
		EXERZIERSTR.	1
		EXERZIERSTR. / GOTTSCHEDSTR.	1
		FREIENWALDER STR. / OSLOER STR. / STETTINER STR.	1
		GARTENSTR.	1
		GERICHTSTR.	1
		GERICHTSTR. / GRENZSTR. / GARTENSTR.	1
		GRÜNTALER STR. / OSLOER STR. / BORNHOLMER STR.	3
		GUSTAV-MEYER-ALLEE / RÜGENER STR. / BRUNNENSTR.	2
		HEIDEBRINKER STR. / BEHMSTR.	1
		HEINZ-GALINSKI-STR.	1
		HOCHSTR.	1
		HUSSITENSTR. / VOLTA STR. / MAX-URICH-STR.	2
		KOLONIESTR.	1
		KOLONIESTR. / KÜHNEMANNSTR. / VERLÄNGERTE KOLONIESTR.	1
		KÜHNEMANNSTR.	1
		LIESENSTR.	1
		LORTZINGSTR. / VOLTA STR. / BRUNNENSTR.	2
		NEUE HOCHSTR. / LIESENSTR.	1
		NORDBAHNSTR. / WOLLANKSTR.	1
		OSLOER STR.	7
		OSLOER STR. / PRINZENALLEE	8
		PANKSTR.	4
		PANKSTR. / SCHÖNSTEDTSTR.	2
		PANKSTR. / WIESENSTR.	1
		PRINZENALLEE	7
		PRINZENALLEE / SOLDINER STR.	3
		PUTBUSSE STR. / RÜGENER STR.	1
		REGINHARDSTR.	1
		REGINHARDSTR. / RESIDENZSTR.	5
		SCHERINGSTR. / GARTENSTR. / LIESENSTR.	1
		SCHULZENDORFER STR.	1
		SCHULZENDORFER STRAßENBRÜCKE	1
		SCHWEDENSTR.	1
		SCHWEDENSTR. / TROMSÖER STR.	1
		SOLDINER STR.	1
		STEEGERSTR.	1
		STEEGERSTR. / WOLLANKSTR.	5
		STRALSUNDER STR. / BRUNNENSTR.	1
		UFERSTR. / WIESENSTR. / WALTER-RÖBER-BRÜCKE	1
WOLLANKSTR.	4		
Verkehrsunfälle im Bezirk WD			127
Verkehrsunfälle im A 36			127
Gesamtergebnis			917

**Unfallörtlichkeiten von Seniorenverkehrsunfällen
in der Direktion 4
nach Polizeiabschnitten und Bezirken(alt)**

2005			
Pol.Abschnitt	Bezirk (alt)	Ort	Anzahl der VU
41	SB	AHORNSTR. / EINEMSTR.	1
		AKAZIENSTR.	1
		AKAZIENSTR. / GOLTZSTR. / GRUNEWALDSTR.	1
		AKAZIENSTR. / VORBERGSTR.	1
		ALVENSLEBENSTR. / BÜLOWSTR. / KULMER STR.	1
		ALVENSLEBENSTR. / POTSDAMER STR. / WINTERFELDTSTR.	1
		AN DER URANIA	1
		AN DER URANIA / KLEISTSTR. / LIETZENBURGER STR. / MARTIN-LUTHER-STR.	7
		ANSBACHER STR. / FUGGERSTR.	1
		ANSBACHER STR. / GEISBERGSTR.	1
		ANSBACHER STR. / LIETZENBURGER STR.	1
		ANSBACHER STR. / MOTZSTR.	1
		ANSBACHER STR. / REGENSBURGER STR.	1
		ASCHAFFENBURGER STR. / STÜBBENSTR.	1
		AUGSBURGER STR. / LIETZENBURGER STR. / PASSAUER STR.	1
		BARBAROSSASTR.	1
		BARBAROSSASTR. / MARTIN-LUTHER-STR.	2
		BARBAROSSASTR. / MÜNCHENER STR.	1
		BAYREUTHER STR.	3
		BAYREUTHER STR. / KLEISTSTR. / WITTENBERGPLATZ	1
		BÜLOWSTR.	4
		BÜLOWSTR. / FROBENSTR.	1
		BÜLOWSTR. / GOEBENSTR. / MANSTEINSTR. / YORCKSTR.	1
		BÜLOWSTR. / POTSDAMER STR.	3
		BÜLOWSTR. / ZIETENSTR.	1
		COURBIERESTR. / EISENACHER STR. / KLEISTSTR.	1
		EINEMSTR.	2
		EISENACHER STR. / GRUNEWALDSTR.	1
		EISENACHER STR. / MOTZSTR.	1
		ELßHOLZSTR. / GRUNEWALDSTR.	1
		FRANKENSTR. / GOLTZSTR.	1
		FREISINGER STR. / MARTIN-LUTHER-STR.	1
		FROBENSTR.	1
		FUGGERSTR. / MARTIN-LUTHER-STR.	1
		GLEDITSCHSTR.	1
		GLEDITSCHSTR. / GRUNEWALDSTR.	1
		GLEDITSCHSTR. / MAAßENSTR. / WINTERFELDTSTR.	1
		GOEBENSTR. / PALLASSTR. / POTSDAMER STR.	2
		GOLTZSTR.	1
		GOTHAER STR.	1
		GOTHAER STR. / GRUNEWALDSTR.	1
		GRUNEWALDSTR. / BAYERISCHER PLATZ	2
		HABSBURGERSTR. / HOHENSTAUFENSTR. / KYFFHÄUSERSTR.	1
		HEILBRONNER STR.	1
		HOHENSTAUFENSTR.	3
		HOHENSTAUFENSTR. / MARTIN-LUTHER-STR.	2
		INNSBRUCKER STR. / BAYERISCHER PLATZ	1
		KEITHSTR.	1
		KLEISTSTR.	3
		KLEISTSTR. / NOLLENDORFPLATZ	1
KYFFHÄUSERSTR.	1		
LIETZENBURGER STR. / MARTIN-LUTHER-STR.	2		
MARTIN-LUTHER-STR.	5		
MARTIN-LUTHER-STR. / MOTZSTR.	1		
MARTIN-LUTHER-STR. / ROSENHEIMER STR.	1		

**Unfallörtlichkeiten von Seniorenverkehrsunfällen
in der Direktion 4
nach Polizeiabschnitten und Bezirken(alt)**

2005			
Pol.Abschnitt	Bezirk (alt)	Ort	Anzahl der VU
41	SB	MÜNCHENER STR.	1
		PASSAUER STR.	4
		PASSAUER STR. / TAUENTZIENSTR.	1
		POTSDAMER STR.	8
		ROSENHEIMER STR.	1
		STEINMETZSTR.	1
		STÜBBENSTR. / STÜBBENSTR.	1
		TAUENTZIENSTR.	4
		WINTERFELDTSTR.	1
Verkehrsunfälle im Bezirk SB			104
Verkehrsunfälle im A 41			104
42	SB	100 AK SCHÖNEBERG BEGLEITFAHRBAHN A 100 N WESTEN	1
		100 AK SCHÖNEBERG HAUPTFAHRBAHN >O	3
		100 AK SCHÖNEBERG HAUPTFAHRBAHN >W	1
		100 AK SCHÖNEBERG VERB-FAHRBAHN V A 100 N A 103	1
		100 AK SCHÖNEBERG VERL BEGLEITFB A 100 N OSTEN	1
		100 AS INNSBRUCKER (ÖSTL T) EINF V INNSBRUCKER	1
		100 AS INNSBRUCKER (WESTL T) EINF V WEXSTR SÜD	1
		100 AS INNSBRUCKER PLATZ (ÖSTL T) HAUPTFB >W	1
		100 Z AK SCHÖNEBERG U AS INNSBRUCKER HAUPTFB	1
		103 AK SCHÖNEBERG HAUPTFAHRBAHN >NO	1
		103 AS SACHSENDAMM EINFART V SACHSENDAMM	2
		103 Z AS SAARSTR U AK SCHÖNEBERG HAUPTFAHRBAHN	1
		AKAZIENSTR. / HAUPTSTR. / KAISER-WILHELM-PLATZ	3
		ALBERTSTR. / EISENACHER STR. / HAUPTSTR.	3
		ALBERTSTR. / FEURIGSTR.	1
		ALBESTR. / HANDJERYSTR.	1
		APOSTEL-PAULUS-STR.	1
		APOSTEL-PAULUS-STR. / MARTIN-LUTHER-STR.	1
		BADENSCHER STR.	1
		BADENSCHER STR. / MARTIN-LUTHER-STR.	1
		BAUTZENER STR. / YORCKSTR.	2
		BELZIGER STR. / DOMINICUSSTR. / MARTIN-LUTHER-STR. / JOHN-F.-KENNEDY-PLATZ	1
		BLANKENBERGSTR. / ODENWALDSTR.	1
		BORNSTR. / HACKERSTR.	1
		BOZENER STR. / BOZENER STR.	1
		BRÜGGEMANNSTR. / GRAZER DAMM	1
		BUNDESALLEE	2
		BUNDESALLEE / GÖRRESSTR. / SARRAZINSTR. / FRIEDRICH-WILHELM-PLATZ	3
		BUNDESALLEE / RHEINSTR. / SCHLOßSTR. / SCHÖNEBERGER STR.	3
		BUNDESALLEE / SÜDWESTKORSO / VARZINER STR.	2
		CECILIENGÄRTEN	2
		CECILIENGÄRTEN / TRAEGERSTR.	1
		CRELLESTR. / KOLONNENSTR. / KAISER-WILHELM-PLATZ	1
		DICKHARDTSTR.	1
		DICKHARDTSTR. / HEDWIGSTR. / LAUTERSTR. / RHEINSTR. / SCHMARGENDORFER ST	1
		DICKHARDTSTR. / RHEINSTR. / ROENNEBERGSTR.	2
		DOMINICUSSTR.	1
		DOMINICUSSTR. / EBERSSTR.	4
		DOMINICUSSTR. / HAUPTSTR.	7
		EBERSSTR. / INNSBRUCKER PLATZ / 100 AS INNSBRUCKER (ÖSTL T) AUSF N INNSBRU	1
		EBERSSTR. / PRINZ-GEORG-STR.	1
		EISENACHER STR.	1
		EISENACHER STR. / WARTBURGSTR.	1

**Unfallörtlichkeiten von Seniorenverkehrsunfällen
in der Direktion 4
nach Polizeiabschnitten und Bezirken(alt)**

2005			
Pol.Abschnitt	Bezirk (alt)	Ort	Anzahl der VU
42	SB	ERFURTER STR. / WEXSTR.	1
		FEURIGSTR. / KOLONNENSTR. / JULIUS-LEBER-BRÜCKE	1
		FREGESTR. / HEDWIGSTR.	1
		FREIHERR-VOM-STEIN-STR. / MARTIN-LUTHER-STR. / JOHN-F.-KENNEDY-PLATZ	1
		FRIEDRICH-WILHELM-PLATZ	1
		GÖRRESSTR.	1
		GOTENSTR.	3
		GOTENSTR. / SACHSENDAMM / VORARLBERGER DAMM	3
		GOTENSTR. / TORGAUER STR.	1
		GRAZER DAMM	2
		GRAZER DAMM / GRAZER PLATZ	1
		GRAZER DAMM / MUNSTERDAMM / PRELLERWEG	6
		GRAZER DAMM / OVERBECKSTR.	2
		GRAZER DAMM / VORARLBERGER DAMM / 100 AK SCHÖNEBERG EINF V GRAZER N SACH U SACH(2
		GRUNEWALDSTR.	2
		GRUNEWALDSTR. / MARTIN-LUTHER-STR.	4
		GUSTAV-MÜLLER-STR.	1
		GUSTAV-MÜLLER-STR. / LEUTHENER STR.	1
		HANDJERYSTR. / SCHMILJANSTR.	2
		HAUPTSTR.	5
		HAUPTSTR. / KAISER-WILHELM-PLATZ	3
		HAUPTSTR. / KÄRNTENER STR.	1
		HAUPTSTR. / MARTIN-LUTHER-STR.	5
		HAUPTSTR. / NIEDSTR.	1
		HAUPTSTR. / RUBENSSTR.	2
		HAUPTSTR. / WEXSTR. / INNSBRUCKER PLATZ	8
		HOHENFRIEDBERGSTR. / KOLONNENSTR.	2
		INNSBRUCKER PLATZ	1
		INNSBRUCKER STR. / WEXSTR. / INNSBRUCKER PLATZ	1
		KAISER-WILHELM-PLATZ	3
		KÄRNTENER STR.	1
		KESSELSDORFSTR. / KOLONNENSTR.	2
		KOLONNENSTR.	3
		LANGENSCHIEDTSTR.	1
		LAUTERSTR.	1
		LEBERSTR. / LEUTHENER STR.	1
		MARTIN-LUTHER-STR.	2
		MARTIN-LUTHER-STR. / VOßBERGSTR.	1
		MARTIN-LUTHER-STR. / WARTBURGSTR.	2
		MEININGER STR.	1
		MONUMENTENSTR.	1
		SACHSEND,NAU	5
		NIEDSTR.	1
		NYMPHENBURGER STR.	1
		PETER-VISCHER-STR. / RUBENSSTR.	1
		PRELLERWEG / SEMBRITZKISTR.	1
		REMBRANDTSTR. / RUBENSSTR. / VORARLBERGER DAMM	1
		RHEINGAUSTR.	1
		RHEINGAUSTR. / SCHWALBACHER STR.	1
		RHEINSTR.	4
RHEINSTR. / SAARSTR. / SCHMILJANSTR.	8		
ROENNEBERGSTR.	2		
RUBENSSTR.	2		
SACHSENDAMM	7		

**Unfallörtlichkeiten von Seniorenverkehrsunfällen
in der Direktion 4
nach Polizeiabschnitten und Bezirken(alt)**

2005			
Pol.Abschnitt	Bezirk (alt)	Ort	Anzahl der VU
42	SB	SACHSENDAMM / FRIEDRICH-GERLACH-BRÜCKE / 103 AS SACHSENDAMM EINFAHRT V SACHSENDA	1
		103 AS SACHS	1
		SACHSENDAMM / TEMPELHOFFER WEG / WERDAUER WEG	2
		SCHMILJANSTR.	1
		SCHWALBACHER STR. / STUBENRAUCHSTR.	1
		STUBENRAUCHSTR.	2
		SÜDWESTKORSO	2
		TAUNUSSTR.	1
		TORGAUER STR.	1
		VORARLBERGER DAMM	1
		WARTBURGSTR.	2
YORCKSTR.	2		
Verkehrsunfälle im Bezirk SB			204
Verkehrsunfälle im A 42			204
43	ZD	115 AK ZEHLENDORF AUSF N POTSDAMER CHAUSSEE W	1
		115 AS HÜTTENWEG HAUPTFAHRBAHN >NO	2
		115 AS SPANISCHE ALLEE EINF V SPANISCHE ALLEE O	1
		115 AS SPANISCHE ALLEE HAUPTFAHRBAHN >NO	1
		115 AS SPANISCHE ALLEE HAUPTFAHRBAHN >SW	1
		115 Z AK ZEHLEND U AS SPANISCHE A HAUPTFB	1
		ADOLFSTR. / RIBECKWEG	1
		AHORNSTR. / POTSDAMER STR.	1
		ALEMANNENSTR.	1
		ALEMANNENSTR. / AN DER REHWIESE / SPANISCHE ALLEE	1
		ALSENSTR.	1
		ALTVATERSTR.	1
		AM BIRKENKNICK / TELTOWER DAMM	1
		AM GROßEN WANNSEE	1
		AM GROßEN WANNSEE / AM KLEINEN WANNSEE / KÖNIGSTR.	2
		AM REHWECHSEL / RENDTORFFSTR. / TELTOWER DAMM	1
		AM SCHLACHTENSEE	1
		AM SCHLACHTENSEE / BREISGAUER STR.	1
		AM SCHLACHTENSEE / LIMASTR. / MEXIKOPLATZ	1
		AM WALDFRIEDHOF / ARGENTINISCHE ALLEE / WALTRAUDSTR.	2
		AM WALDRAND / KÖNIGSTR. / NIKOLSKOER WEG	1
		AN DEN HUBERTSHÄUSERN / KURSTR.	1
		ANDREEZEILE	2
		ANDREEZEILE / TELTOWER DAMM	1
		ANHALTINERSTR. / MARTIN-BUBER-STR. / TELTOWER DAMM	2
		ARGENTINISCHE ALLEE	11
		ARGENTINISCHE ALLEE / CLAYALLEE / SAARGEMÜNDER STR.	2
		ARGENTINISCHE ALLEE / FISCHERHÜTTENSTR. / RAUWEILERSTEIG	1
		ARGENTINISCHE ALLEE / LINDENTHALER ALLEE / MEXIKOPLATZ	2
		ARGENTINISCHE ALLEE / ONKEL-TOM-STR.	4
		ARGENTINISCHE ALLEE / POßWEG	3
		ARGENTINISCHE ALLEE / RIEMEISTERSTR.	1
		ARGENTINISCHE ALLEE / SVEN-HEDIN-STR.	1
		ARGENTINISCHE ALLEE / TESCHENER WEG	1
		ARNOLD-KNOBLAUCH-RING / HEMPSTÜCKEN	1
		AUERHAHNBALZ	1
		BACHSTELZENWEG / IM GEHEGE / KÖNIGIN-LUISE-STR.	1
		BEERENSTR. / BÜLOWSTR. / MEXIKOPLATZ	1
		BESKOWDAMM / KLEINMACHNOWER WEG / TELTOWER DAMM	1
		BERGSTR. / LINDENSTR. / DON-BOSCO-STEIG	2

**Unfallörtlichkeiten von Seniorenverkehrsunfällen
in der Direktion 4
nach Polizeiabschnitten und Bezirken(alt)**

2005			
Pol.Abschnitt	Bezirk (alt)	Ort	Anzahl der VU
43	ZD	BERLEPSCHSTR. / CLAUERTSTR. / LUDWIGSFELDER STR.	1
		BERLINER STR. / CLAYALLEE / POTSDAMER STR. / TELTOWER DAMM	8
		BERNHARD-BEYER-STR.	1
		BISMARCKSTR. / KÖNIGSTR. / POTSDAMER CHAUSSEE	1
		BITTERSTR.	1
		BREISGAUER STR.	6
		BUSSEALLEE	1
		BUSSEALLEE / NEUE STR. / POTSDAMER STR.	1
		CAMPHAUSENSTR.	2
		CAMPHAUSENSTR. / MACHNOWER STR.	1
		CLAUERTSTR.	1
		CLAUERTSTR. / KÖNIGSWEG	1
		CLAUERTSTR. / LINDENTHALER ALLEE	2
		CLAYALLEE	13
		CLAYALLEE / GARYSTR.	1
		CLAYALLEE / HÜTTENWEG	1
		CLAYALLEE / KÖNIGIN-LUISE-STR.	1
		CLAYALLEE / RIEMEISTERSTR. / WINFRIEDSTR.	3
		CLAYALLEE / SCHARFESTR.	1
		DÜPPELSTR.	1
		DÜPPELSTR. / POTSDAMER STR.	1
		EIDERSTEDTER WEG / NIKLASSTR.	1
		ELVIRASTEIG / FISCHERHÜTTENSTR.	2
		ERNST-RING-STR. / MATTERHORNSTR. / SPANISCHE ALLEE	1
		ESCHERSHAUSER WEG / SÜNTELSTEIG	1
		FISCHERHÜTTENSTR.	2
		FISCHERHÜTTENSTR. / GOETHESTR. / HERMANNSTR.	1
		FÖHRENWEG	1
		FRIEDENSTR. / KÖNIGSTR.	1
		FÜRSTENSTR. / POTSDAMER STR.	2
		GARTENSTR. / TELTOWER DAMM	3
		GIMPELSTEIG	1
		GRASSOWEG / HUGO-VOGEL-STR. / KÖNIGSTR.	1
		GUTZMANNSTR.	1
		HAMPSTEADSTR. / MACHNOWER STR. / TELTOWER DAMM	4
		HARTMANNSWEILERWEG	1
		HARTMANNSWEILERWEG / SVEN-HEDIN-STR.	1
		HAVELCHAUSSEE	2
		HAVELCHAUSSEE / KRONPRINZESSINNENWEG	1
		HEIMAT / NIERITZWEG / PLAßSTR.	1
		HOHENTWIELSTEIG	2
		HOHENZOLLERNSTR.	1
		HOHENZOLLERNSTR. / KÖNIGSTR.	1
HÜTTENWEG / KOENIGSALLEE / ONKEL-TOM-STR.	1		
ILSENSTEINWEG / POTSDAMER CHAUSSEE / SPANISCHE ALLEE / LISSABONALLEE	4		
ÜBER PARK	2		
KAISERSTUHLSTR.	1		
KAUNSTR. / LINDENTHALER ALLEE / MATTERHORNSTR.	5		
KIRCHSTR. / TELTOWER DAMM	3		
KLEINMACHNOWER WEG	1		
KLOPSTOCKSTR.	1		
KOHLHASENBRÜCKER STR.	1		
KÖNIGIN-LUISE-STR.	1		
KÖNIGIN-LUISE-STR. / PACELLIALLEE / THIELALLEE	3		
KÖNIGSTR.	14		

**Unfallörtlichkeiten von Seniorenverkehrsunfällen
in der Direktion 4
nach Polizeiabschnitten und Bezirken(alt)**

2005			
Pol.Abschnitt	Bezirk (alt)	Ort	Anzahl der VU
43	ZD	KÖNIGSTR. / KRONPRINZESSINNENWEG	2
		KÖNIGSTR. / KYLLMANNSTR.	1
		KÖNIGSTR. / MARTIN-BUBER-STR.	2
		KÖNIGSTR. / MARTIN-BUBER-STR. / ONKEL-TOM-STR. / POTSDAMER STR.	5
		KÖNIGSTR. / MITTELSTR.	1
		KÖNIGSTR. / NEUE STR.	2
		KÖNIGSTR. / WERNERSTR.	1
		KÖNIGSWEG / HOHENTWIELSTEIG	1
		KRONPRINZESSINNENWEG	4
		WANNSEEBADWEG	1
		KURSTR. / TEWSSTR.	1
		LAEHRSTR. / TELTOWER DAMM	1
		LEO-BAECK-STR.	1
		LEO-BAECK-STR. / TELTOWER DAMM	2
		LIMASTR.	1
		LINDENTHALER ALLEE / LISSABONALLEE	1
		LINDENTHALER ALLEE / POTSDAMER CHAUSSEE	6
		LLOYD-G.-WELLS-STR.	1
		LUDWIGSFELDER STR.	4
		MACHNOWER STR.	1
		MARTIN-BUBER-STR.	1
		MATTERHORNSTR.	3
		MATTERHORNSTR. / REIFTRÄGERWEG	1
		MATTERHORNSTR. / RHUMEWEG	1
		MITTELSTR. / POTSDAMER STR.	1
		MÜHLENSTR. / SCHÖNOWER STR. / TELTOWER DAMM	3
		NEURUPPINER STR.	1
		NEURUPPINER STR. / SPUTENDORFER STR.	1
		NIBELUNGENSTR. / POTSDAMER CHAUSSEE	1
		NIERITZWEG	3
		NIERITZWEG / TELTOWER DAMM	3
		NIKLASSTR.	1
		NIKOLSKOER WEG	2
		NORMANNENSTR.	1
		ONKEL-TOM-STR.	10
		PASEWALDTSTR.	1
		POTSDAMER CHAUSSEE	7
		POTSDAMER CHAUSSEE / QUANTZSTR.	1
		POTSDAMER CHAUSSEE / STAHNSDORFER DAMM	2
		POTSDAMER CHAUSSEE / WASGENSTEIG / WASGENSTR.	4
		POTSDAMER CHAUSSEE / WOLZOGENSTR.	5
		POTSDAMER STR.	5
		QUERMATENWEG	2
		REICHSBAHNSTR.	1
		RIEMEISTERSTR.	1
		RIEMEISTERSTR. / SCHÜTZALLEE	1
		RIEMEISTERSTR. / SOPHIE-CHARLOTTE-STR.	1
		SACHTLEBENSTR.	2
		SCHÄDESTR. / TELTOWER DAMM	2
		SCHÄFERSTR.	1
SCHARFESTR.	1		
SCHOPENHAUERSTR. / SPANISCHE ALLEE / WASGENSTR.	2		
SOMMERFELDRING / SOMMERFELDRING	1		
SPANISCHE ALLEE	2		
SPANISCHE ALLEE / SPANISCHE ALLEE-BRÜCKE / 115 AS SPANISCHE ALLEE AUSF N 9	1		

**Unfallörtlichkeiten von Seniorenverkehrsunfällen
in der Direktion 4
nach Polizeiabschnitten und Bezirken(alt)**

2005				
Pol.Abschnitt	Bezirk (alt)	Ort	Anzahl der VU	
43	ZD	SPANISCHE ALLEE-BRÜCKE	1	
		SVEN-HEDIN-STR.	1	
		TAYLORSTR.	1	
		TELTOWER DAMM	18	
		VON-LUCK-STR.	2	
		WALTERHÖFERSTR.	1	
		WANNSEEBADWEG	1	
		WASGENSTR.	1	
		WILDBERGWEG	1	
		ZUM HECKESHORN	1	
Verkehrsunfälle im Bezirk ZD			324	
Verkehrsunfälle im A 43			324	
44	SB	ALBOINPLATZ	1	
		ALBOINSTR.	1	
		ALBOINSTR. / ALBOINSTR.	1	
		ALBOINSTR. / BURCHARDSTR.	1	
		ALBOINSTR. / ERESBURGSTR.	1	
		SACHSEND,	2	
		ARNULFSTR.	1	
		EYTHSTR.	1	
		SACHSENDAMM / FRIEDRICH-HAAK-BRÜCKE	1	
		Verkehrsunfälle im Bezirk SB		
	TE		100 AS GRADESTR HAUPTFAHRBAHN >SO	1
			100 AS GRADESTR VERB-FAHRBAHN N 100 NORD	1
			100 AS OBERLANDSTR AUSF N OBERLANDSTR OST	1
			100 AS TEMPELHOFFER D AUSF N TEMPELHOFFER D SÜD	2
			100 AS TEMPELHOFFER D EINF V TEMPELHOFFER D SÜD	1
			100 AS TEMPELHOFFER DAMM HAUPTFAHRBAHN >O	2
			100 Z AS ALBOINSTR U AS TEMPELHOFFER D HAUPTFB	1
100 Z AS OBERLANDSTR U AS TEMPELHOFFER D HAUPTFB			1	
100 Z AS TEMPELHOFFER D U AS OBERLANDSTR HAUPTFB			1	
ALARICHSTR.			2	
ALARICHSTR. / ARNULFSTR. / ATTILASTR. / MANTEUFFELSTR.			4	
ALARICHSTR. / WOLFRAMSTR.			2	
ALARICHSTR. / WULFILA-UFER / GERMELMANNBRÜCKE			1	
SCHÖNEBERGER,ALBOINSTR			1	
ALBRECHTSTR.			1	
ALBRECHTSTR. / FRIEDENSPLATZ			1	
ALBRECHTSTR. / MANTEUFFELSTR.			1	
ALBRECHTSTR. / WENCKEBACHSTR.			1	
ALT-MARIENDORF			1	
ALT-MARIENDORF / GROßBEERENSTR. / RATHAUSSTR.			1	
ALT-MARIENDORF / MARIENDORFER DAMM			4	
ALT-TEMPELHOF			3	
ALT-TEMPELHOF / MANTEUFFELSTR. / SCHÖNEBERGER STR.			2	
ALT-TEMPELHOF / TEMPELHOFFER DAMM	1			
ANDLAUER WEG / PRÜH&STR.	1			
ARNULFSTR.	1			
ATTILASTR.	4			
ATTILASTR. / TEJASTR.	1			
BACHARACHER STR. / OBERLANDSTR.	1			
BADENER RING / GONTERMANNSTR. / LOEWENHARDTDAMM	1			
BÄUMERPLAN / WÜSTHOFFSTR.	1			

**Unfallörtlichkeiten von Seniorenverkehrsunfällen
in der Direktion 4
nach Polizeiabschnitten und Bezirken(alt)**

2005			
Pol.Abschnitt	Bezirk (alt)	Ort	Anzahl der VU
44	TE	BAYERNRING / BOELCKESTR.	1
		BAYERNRING / MANFRED-VON-RICHTHOFEN-STR.	1
		BAYERNRING / TEMPELHOFFER DAMM	1
		BERGHOLZSTR. / GOTTLIEB-DUNKEL-STR. / TEILESTR.	1
		BLUMENTHALSTR.	1
		BLUMENTHALSTR. / KAISERIN-AUGUSTA-STR. / WERDERSTR.	1
		BLUMENWEG / GERSDORFSTR. / KÖNIGSTR.	1
		BOELCKESTR.	1
		BOELCKESTR. / HOEPPNERSTR.	1
		BOELCKESTR. / RUMEYPLAN	1
		BOELCKESTR. / WERNER-VOß-DAMM	1
		BOELCKESTR. / WOLFFRING	1
		BOELCKESTR. / WÜSTHOFFSTR.	1
		BORUSSIASTR. / ERESBURGSTR. / SCHÖNEBERGER STR.	4
		BORUSSIASTR. / MANTEUFFELSTR.	2
		BORUSSIASTR. / TEMPELHOFFER DAMM	4
		BOSESTR.	1
		BOSESTR. / FRIEDRICH-FRANZ-STR.	1
		BOSESTR. / MANTEUFFELSTR.	1
		BURGEMEISTERSTR. / MANTEUFFELSTR.	3
		BURGEMEISTERSTR. / TEMPELHOFFER DAMM	1
		BURGEMEISTERSTR. / WERDERSTR.	1
		COLDITZSTR. / VOLKMARSTR.	1
		COLUMBIADAMM	1
		DARDANELLENWEG / DIRSCHELWEG / RIXDORFER STR.	1
		EINÖDSHOFERWEG / EISENACHER STR. / MONOPOLSTR.	1
		EISENACHER STR.	1
		EISENACHER STR. / KURFÜRSTENSTR. / MARIENDORFER DAMM	1
		EISENACHER STR. / RIXDORFER STR. / SKUTARISTR.	4
		FELIXSTR. / GÖTZSTR.	1
		FINKENWEG / MARIENDORFER DAMM	1
		FRIEDENSTR. / GROßBEERENSTR. / LANKWITZER STR.	5
		FRIEDRICH-KARL-STR. / MANTEUFFELSTR. / TOTILASTR.	1
		FRIEDRICH-KARL-STR. / ORDENSMEISTERSTR. / TEMPELHOFFER DAMM	2
		FRIEDRICH-KARL-STR. / WERDERSTR.	2
		FRIEDRICH-WILHELM-STR.	2
		FRIEDRICH-WILHELM-STR. / MANTEUFFELSTR.	1
		FRIEDRICH-WILHELM-STR. / TEMPELHOFFER DAMM	1
		FRIEDRICH-WILHELM-STR. / WENCKEBACHSTR.	1
		FRIEDRICH-WILHELM-STR. / WERDERSTR.	2
		GÄßNERWEG	1
		GÄßNERWEG / PODEWILSSTR.	1
		GERSDORFSTR.	1
		GERSDORFSTR. / KAISERSTR.	1
		GERSDORFSTR. / RINGSTR.	2
		GONTERMANNSTR. / WINTGENSSTR.	1
		GOTTLIEB-DUNKEL-STR. / GRADESTR. / RIXDORFER STR. / ULLSTEINSTR.	2
		GOTTLIEB-DUNKEL-STR. / HOLZMANNSTR.	1
		GOTTLIEB-DUNKEL-STR. / SCHAFFHAUSENER STR. / TEMPELHOFFER WEG	1
		GÖTZSTR.	2
		GÖTZSTR. / TEMPELHOFFER DAMM	1
		GRADESTR.	1
		GRADESTR. / 100 AS GRADESTR EINFAHRT V GRADESTR	4
		GROßBEERENSTR.	6
		GROßBEERENSTR. / KITZINGSTR.	1

**Unfallörtlichkeiten von Seniorenverkehrsunfällen
in der Direktion 4
nach Polizeiabschnitten und Bezirken(alt)**

2005			
Pol.Abschnitt	Bezirk (alt)	Ort	Anzahl der VU
44	TE	GROßBEERENSTR. / WILHELM-PASEWALDT-STR.	1
		GROßBEERENSTR. / WILHELM-VON-SIEMENS-STR.	2
		HOEPPNERSTR.	2
		HOEPPNERSTR. / MANFRED-VON-RICHTHOFEN-STR. / TEMPELHOFER DAMM	5
		IMBROSWEG	2
		INDUSTRIESTR. / SCHÄTZELBERGSTR.	1
		KAISERIN-AUGUSTA-STR.	2
		KAISERIN-AUGUSTA-STR. / MANTEUFFELSTR.	1
		KAISERIN-AUGUSTA-STR. / TEMPELHOFER DAMM	3
		KAISERSTR.	3
		KAISERSTR. / MARIENDORFER DAMM / WESTPHALWEG	3
		KAISERSTR. / RATHAUSSTR.	1
		KAISERSTR. / RINGSTR.	1
		KÖNIGSTR. / MARIENDORFER DAMM	1
		KÖNIGSTR. / RATHAUSSTR.	1
		KURFÜRSTENSTR.	2
		KURFÜRSTENSTR. / MACHONSTR.	1
		KURFÜRSTENSTR. / SEELBUSCHRING	1
		LANKWITZER STR.	2
		LANKWITZER STR. / PORSCHESTR.	1
		LIVIUSSTR.	1
		MANFRED-VON-RICHTHOFEN-STR.	4
		MANFRED-VON-RICHTHOFEN-STR. / RUMEYPLAN	1
		MANFRED-VON-RICHTHOFEN-STR. / SCHULENBURGRING	1
		MANFRED-VON-RICHTHOFEN-STR. / TEMPELHOFER DAMM	2
		MANTEUFFELSTR.	8
		MANTEUFFELSTR. / RINGBAHNSTR.	2
		MARIENDORFER DAMM	20
		MARIENDORFER DAMM / MARKGRAFENSTR.	3
		MARIENDORFER DAMM / PRINZENSTR.	3
		MARIENDORFER DAMM / PRÜHßSTR.	3
		MARIENDORFER DAMM / STRELITZSTR.	1
		MARIENDORFER DAMM / ULLSTEINSTR.	4
		MARKGRAFENSTR. / RATHAUSSTR.	2
		MORSBRONNER WEG / PRÜHßSTR.	1
		NEUE STR.	1
		OBERLANDSTR.	2
		OBERLANDSTR. / 100 AS OBERLANDSTR AUSF N OBERLANDSTR WEST / 100 AS OBER	2
		ORDENSMEISTERSTR.	1
		ORDENSMEISTERSTR. / WENCKEBACHSTR.	1
		PARADESTR. / TEMPELHOFER DAMM	1
		PARKSTR. / TEMPELHOFER DAMM	1
		PETER-STRASSER-WEG / TEMPELHOFER DAMM	1
PLATZ DER LUFTBRÜCKE	1		
PRINZENSTR. / RICHTERSTR.	1		
PRÜHßSTR.	3		
RATHAUSSTR.	4		
RATHAUSSTR. / RINGSTR.	3		
RATHAUSSTR. / ULLSTEINSTR.	1		
RINGBAHNSTR.	2		
RINGBAHNSTR. / TEMPELHOFER DAMM	5		
RINGSTR.	1		
RIXDORFER STR.	6		
RÖBLINGSTR.	2		
RUMEYPLAN	1		

**Unfallörtlichkeiten von Seniorenverkehrsunfällen
in der Direktion 4
nach Polizeiabschnitten und Bezirken(alt)**

2005			
Pol.Abschnitt	Bezirk (alt)	Ort	Anzahl der VU
44	TE	SACHSENHAUSER STR. / TEILESTR.	2
		SCHÄTZELBERGSTR. / VOLKMARSTR.	1
		SCHÖNEBERGER STR.	2
		SCHULENBURGRING	1
		STOLBERGSTR.	1
		TEILESTR.	2
		TEMPELHOFER DAMM	28
		100 AS TEMPE	1
		AS TEMPEL	2
		TEMPELHOFER DAMM / PLATZ DER LUFTBRÜCKE	4
		TEMPELHOFER DAMM / THEODOR-FRANCKE-STR.	2
		TEMPELHOFER DAMM / VIKTORIASTR.	1
		TOTILASTR.	1
		ULLSTEINSTR.	1
		WENCKEBACHSTR.	1
		WERNER-VOß-DAMM	1
		WESTPHALWEG	2
		WITTEKINDSTR.	1
		WOLFRAMSTR.	3
	WÜSTHOFFSTR.	1	
Verkehrsunfälle im Bezirk TE			323
Verkehrsunfälle im A 44			333
45	SB	BERGSTR. / PRELLERWEG / THORWALDSENSTR.	1
	Verkehrsunfälle im Bezirk SB		1
45	ST	AHORNSTR.	2
		AHORNSTR. / SCHLOßSTR.	2
		ALBRECHTSTR.	4
		ALBRECHTSTR. / AM FENN	1
		ALBRECHTSTR. / BREITE STR.	1
		ALBRECHTSTR. / DÜPPELSTR. / KUHLIGKSHOFSTR.	3
		ALBRECHTSTR. / FILANDASTR.	1
		ALBRECHTSTR. / GRUNEWALDSTR. / SCHLOßSTR. / HERMANN-EHLERS-PLATZ	10
		ALBRECHTSTR. / HALSKESTR. / SIEMENSSTR. / STEPHANSTR.	4
		ALBRECHTSTR. / HEESESTR. / SCHÜTZENSTR.	3
		ALBRECHTSTR. / HERMESWEG / PRESSELSTR.	1
		ALBRECHTSTR. / KLINGSORSTR. / NEUE FILANDASTR. / SELERWEG	1
		ALBRECHTSTR. / PLANTAGENSTR.	1
		ALBRECHTSTR. / STINDESTR.	2
		ALSENSTR.	1
		ALTMARKSTR. / BERGSTR.	1
		AM FICHTENBERG / SCHLOßSTR. / UNTER DEN EICHEN	1
		ATTILASTR. / CRAILSHEIMER STR. / SCHÜNEMANNWEG	1
		ATTILASTR. / MAULBRONNER UFER / SIEVERSBRÜCKE	1
		ATTILASTR. / REUTLINGER STR. / STEGLITZER DAMM	3
		AUGUSTASTR. / HINDENBURGDAMM / KLINGSORSTR.	4
		AUGUSTASTR. / TIETZENWEG	2
		BERGSTR.	6
		BERGSTR. / BISMARCKSTR.	3
		BERGSTR. / FILANDASTR. / JEVERSTR. / JOACHIM-TIBURTIUS-BRÜCKE	4
		BERGSTR. / GÖTTINGER STR.	1
		BERGSTR. / LAUENBURGER STR.	1
		BEYMESTR.	1
		BIRKBUSCHSTR.	4

**Unfallörtlichkeiten von Seniorenverkehrsunfällen
in der Direktion 4
nach Polizeiabschnitten und Bezirken(alt)**

2005			
Pol.Abschnitt	Bezirk (alt)	Ort	Anzahl der VU
45	ST	BIRKBUSCHSTR. / GRAVELOTTISTR.	1
		BIRKBUSCHSTR. / HAYDNSTR.	1
		BIRKBUSCHSTR. / WOLFENSTEINDAMM / CARMERPLATZ	3
		BISMARCKSTR.	4
		BISMARCKSTR. / FEUERBACHSTR. / KNAUSSTR.	1
		BISMARCKSTR. / KARL-STIELER-STR.	1
		BISMARCKSTR. / SACHSENWALDSTR.	1
		BISMARCKSTR. / STEGLITZER DAMM	1
		B.JÖRNSTR. / SCHILDHORNSTR.	1
		BORSTELLSTR. / LIEBENOWZEILE	1
		BRAHMSSTR.	1
		BRILLESTR. / HINDENBURGDAMM / SCHLOßSTR.	3
		BRANDENBURGISCHE STR.	1
		BREITE STR. / LEYDENALLEE	1
		BREITE STR. / MITTELSTR.	1
		BREITENOSTR. / SCHILDHORNSTR.	3
		BUHROWSTR. / GRABERTSTR. / STEGLITZER DAMM	1
		CRAILSHEIMER STR.	1
		CRAILSHEIMER STR. / ELLWANGER STR.	1
		DALANDWEG	1
		DEITMERSTR. / DÜPPELSTR.	1
		DÜNTHER STR.	1
		DÜNTHER STR. / DÜPPELSTR. / HUBERTUSSTR.	3
		DÜPPELSTR. / KIELER STR.	1
		DÜRERSTR. / HINDENBURGDAMM	1
		ELISENSTR. / LESSINGSTR. / SÜDENDSTR.	1
		ERMANSTR. / FLEMMINGSTR.	1
		FABECKSTR.	1
		FABECKSTR. / TIETZENWEG / UNTER DEN EICHEN	2
		FEUERBACHSTR. / KÖRNERSTR. / LAUENBURGER STR. / SCHÖNHAUSER STR.	1
		FEUERBACHSTR. / MENZELSTR. / PETER-VISCHER-STR. / THORWALDSENSTR.	5
		FILANDASTR. / SÜDENDSTR.	4
		FILANDASTR. / WUTHENOWSTR. / ALTHOFFPLATZ	1
		FLEMMINGSTR. / GRITZNERSTR.	2
		FLEMMINGSTR. / LEPSIUSSTR. / ZIMMERMANNSTR.	1
		FORSTSTR.	1
		FRIEDRICHSRUHER STR.	2
		FRONHOFERSTR. / HINDENBURGDAMM / RESEDENSTR.	1
		FRONHOFERSTR. / WOLFENSTEINDAMM / 103 AS WOLFENSTEINDAMM EINF V WOLFE	1
		GARDESCHÜTZENWEG	4
		GARDESCHÜTZENWEG / GELIEUSTR. / HINDENBURGDAMM	4
		GARDESCHÜTZENWEG / VIKTORIAPLATZ	1
		GERANIENSTR. / NELKENSTR. / TULPENSTR. / BEGONIENPLATZ	1
GRITZNERSTR.	1		
GRITZNERSTR. / SCHILDHORNSTR.	1		
GRUNEWALDSTR.	2		
GUTSMUTHSSTR. / SCHLOßSTR.	1		
HACKERSTR. / MARKELSTR.	2		
HALSKESTR.	1		
HALSKESTR. / LILIENCRONSTR.	1		
HALSKESTR. / MUNSTERDAMM / STEGLITZER DAMM	6		
HANSTEDTER WEG / IMMENWEG / MUNSTERDAMM	1		
HERDERSTR. / LEPSIUSSTR.	1		
HINDENBURGDAMM	10		
HINDENBURGDAMM / STOCKWEG	2		

**Unfallörtlichkeiten von Seniorenverkehrsunfällen
in der Direktion 4
nach Polizeiabschnitten und Bezirken(alt)**

2005			
Pol.Abschnitt	Bezirk (alt)	Ort	Anzahl der VU
45	ST	HOLBEINSTR. / MOLTKESTR.	1
		HOLBEINSTR. / TIETZENWEG	1
		HOLSTEINISCHE STR.	1
		HORTENSIENSTR.	1
		HUBERTUSSTR.	2
		HÜNEFELDZEILE	1
		IMMENWEG / KELLERSTR. / STEGLITZER DAMM	2
		JEVERSTR. / LOTHAR-BUCHER-STR.	1
		KAMILLENSTR. / UNTER DEN EICHEN	1
		KLINGSORSTR.	2
		KLINGSORSTR. / LEYDENALLEE	2
		KLINGSORSTR. / MITTELSTR.	1
		KNAUSSTR. / LENBACHSTR. / THORWALDSENSTR.	1
		KNIEPHOFSTR.	2
		KÖNIGIN-LUISE-STR.	1
		KÖRNERSTR.	1
		KREUZNACHER STR. / SCHILDHORNSTR.	1
		AUSFAHRT N SCH	7
		LAUENBURGER STR.	1
		LEPSIUSSTR.	2
		LEPSIUSSTR. / TREITSCHKESTR.	2
		LEYDENALLEE	1
		LIEBENOWZEILE / SEMBRITZKISTR. / STEGLITZER DAMM	3
		LILIENSTR. / TULPENSTR.	1
		LOTHAR-BUCHER-STR. / MENCKENSTR.	1
		MARKELSTR. / SCHLOßSTR.	1
		MOLTKESTR.	1
		MOMMSENSTR.	2
		MUNSTERDAMM	3
		MUTHESIUSSTR.	1
		OBERLINSTR. / SCHÜTZENSTR.	1
		PAULSENSTR.	2
		SCHILDHORNSTR / 1	2
		SCHILDHORNSTR.	12
		SCHILDHORNSTR. / SCHLOßSTR.	4
		SCHLOßSTR.	13
		SCHLOßSTR. / TREITSCHKESTR.	1
		SCHLOßSTR. / WAETZOLDTSTR.	2
		SCHLOßSTR. / WRANGELSTR.	1
		SCHÖNEBERGER STR.	1
		SELERWEG	1
		SEMBRITZKISTR. / SOHNREYSTR.	1
		SIEMENSSTR.	1
		SIEMENSSTR. / UNTER DEN RÜSTERN	1
		SPINOZASTR.	1
		STEGLITZER DAMM	8
		STEGLITZER DAMM / WILSEDER STR.	1
		THORWALDSENSTR.	1
		TIETZENWEG	1
		TREITSCHKESTR.	1
UNTER DEN EICHEN	6		
UNTER DEN EICHEN / ASTERNPLATZ	1		
UNTER DEN EICHEN / BEGONIENPLATZ	2		
VIONVILLESTR.	1		
WOLFENSTEINDAMM	1		

**Unfallörtlichkeiten von Seniorenverkehrsunfällen
in der Direktion 4
nach Polizeiabschnitten und Bezirken(alt)**

2005			
Pol.Abschnitt	Bezirk (alt)	Ort	Anzahl der VU
45	ST	WRANGELSTR.	1
		ZIMMERMANNSTR.	1
	Verkehrsunfälle im Bezirk ST		286
	ZD	ALTENSTEINSTR.	2
		KÖNIGIN-LU	4
		ALTENSTEINSTR. / FABECKSTR.	1
		ALTENSTEINSTR. / HABELSCHWERTER ALLEE / LADENBERGSTR.	2
		AM ERLNBUSCH / BUGGESTR. / ENGLERALLEE	1
		ARCHIVSTR. / BRÜMMERSTR. / KÖNIGIN-LUISE-STR.	2
		ARCHIVSTR. / IM DOL / PODBIELSKIALLEE / SCHORLEMERALLEE	1
		ARNIMALLEE / KÖNIGIN-LUISE-STR.	1
		BINGER STR. / DILLENBURGER STR. / SCHILDHORNSTR. / SÜDWESTKORSO / BREITEN	6
		BREISACHER STR. / THIELALLEE	1
		BREITENBACHPLATZ	1
		BRÜMMERSTR.	1
		BRÜMMERSTR. / THIELALLEE	3
		CLAYALLEE	3
		CLAYALLEE / DOHNENSTIEG	1
		CLAYALLEE / FINKENSTR.	1
		CLAYALLEE / IM DOL	1
		DOHNENSTIEG	1
		EHRENBERGSTR. / HABELSCHWERTER ALLEE	2
		ENGLERALLEE / SCHORLEMERALLEE / SPILSTR.	2
		FABECKSTR.	1
		HABELSCHWERTER ALLEE / LANDOLTWEG	1
		HABELSCHWERTER ALLEE / THIELALLEE	2
		IM DOL / SPECHTSTR.	1
		KÖNIGIN-LUISE-STR. / LANSSTR.	1
		KÖNIGIN-LUISE-STR. / TAKUSTR.	2
		LADENBERGSTR.	1
		LANSSTR. / TAKUSTR.	1
	OTTO-VON-SIMSON-STR.	1	
	PACELLIALLEE	1	
	ROHLFSSTR.	1	
SCHILDHORNSTR. / BREITENBACHPLATZ	1		
THIELALLEE	1		
WACHTELSTR.	1		
Verkehrsunfälle im Bezirk ZD		53	
Verkehrsunfälle im A 45			340
46	ST	ADOLF-MARTENS-STR. / UNTER DEN EICHEN / VON-LAUE-STR.	2
		AHLENER WEG / LIPPSTÄDTER STR.	1
		ALT-LANKWITZ / ALT-LANKWITZ	1
		ALT-LANKWITZ / EDENKOBENER WEG / KAISER-WILHELM-STR.	3
		ALT-LANKWITZ / HAYNAUER STR. / KAMENZER DAMM	3
		AM PFARRACKER	1
		AMALIENSTR. / CHARLOTTENSTR. / ELISABETHSTR.	1
		AMALIENSTR. / KAISER-WILHELM-STR.	1
		APOLDAER STR. / SONDRERSHAUSER STR.	1
		APPENZELLER STR. / GOERZALLEE / WISMARER STR.	3
		ARNSTÄDTER STR. / HILDBURGHÄUSER STR. / STADTILMER WEG	1
		AUGUSTASTR. / DRAKESTR. / RINGSTR.	1
		BAHNHOFSTR.	1
		BAHNHOFSTR. / OSTPREUßENDAMM	1

**Unfallörtlichkeiten von Seniorenverkehrsunfällen
in der Direktion 4
nach Polizeiabschnitten und Bezirken(alt)**

2005			
Pol.Abschnitt	Bezirk (alt)	Ort	Anzahl der VU
46	ST	BÄKESTR.	1
		BÄKESTR. / HINDENBURGDAMM / KARWENDELSTR.	4
		BÄKESTR. / OSTPREUßENDAMM / RITTERSTR.	3
		BARBARASTR. / DILLGESSTR.	1
		BARNACKUFER / GIESENSDORFER STR.	2
		BASELER STR.	1
		BASELER STR. / HANS-SACHS-STR.	2
		BASELER STR. / RINGSTR.	1
		BEETHOVENSTR. / KAULBACHSTR.	1
		BERNER STR. / ROTDORNWEG	1
		BERNKASTLER STR. / LEONORENSTR.	2
		BESELERSTR. / EISWALDTSTR.	1
		BIRKBUSCHSTR. / SIEMENSSTR.	1
		BIRKBUSCHSTR. / TELTOWKANALSTR.	1
		BLANCKERTZWEG / OSDORFER STR.	4
		BLANKENHAINER STR. / TAUTENBURGER STR.	3
		BOGENSTR. / GOETHESTR. / MORGENSTERNSTR. / OSTPREUßENDAMM	3
		BOOTHSTR. / OSTPREUßENDAMM	1
		BRAUERSTR.	1
		BRAUERSTR. / KÖNIGSBERGER STR. / OBERHOFER WEG / KRANOLDPLATZ	5
		BROTTERODER STR. / TAUTENBURGER STR.	3
		BRUCHWITZSTR. / KAISER-WILHELM-STR.	4
		BRUCHWITZSTR. / MALTESERSTR. / MÜHLENSTR.	1
		BRUCKNERSTR. / KAULBACHSTR.	1
		BRUCKNERSTR. / SIEMENSSTR.	1
		BRUNO-WALTER-STR.	1
		CALANDRELLISTR.	1
		CALANDRELLISTR. / GÄRTNERSTR. / HARTMANNSTR.	1
		CHARLOTTENSTR.	2
		CHARLOTTENSTR. / LEONORENSTR. / SAARBURGER STR.	3
		CURTIUSSTR.	2
		CURTIUSSTR. / DRAKESTR. / GARDESCHÜTZENWEG	1
		DARSER STR.	1
		DARSER STR. / GOERZALLEE	1
		DESSAUERSTR.	1
		DESSAUERSTR. / GALLWITZALLEE	3
		DILLGESSTR. / ELISABETHSTR. / SIBYLLENSTR.	1
		DILLGESSTR. / KAISER-WILHELM-STR.	2
		DRAKESTR.	5
		KÖNIGSBERGER STR.	9
		DRAKESTR. / HABELSCHWERDTER ALLEE / UNTER DEN EICHEN	5
		DRAKESTR. / HOLBEINSTR.	1
		DRAKESTR. / KARWENDELSTR.	2
		DRAKESTR. / KNESEBECKSTR. / MARGARETENSTR.	1
		DÜRERSTR. / RINGSTR.	1
		EDENKOBENER WEG	1
		EISWALDTSTR.	1
		EISWALDTSTR. / EMMICHSTR. / MALTESERSTR.	3
		EISWALDTSTR. / GALLWITZALLEE	1
		FALKENHAUSENWEG	1
		FELDSTR. / OSTPREUßENDAMM	1
		FERDINANDSTR. / LANKWITZER STR. / KRANOLDPLATZ	6
		FINCKENSTEINALLEE	4
		FRANKENTALER UFER / KAISER-WILHELM-STR. / SIEVERSBRÜCKE	1
		FRANZSTR.	1

**Unfallörtlichkeiten von Seniorenverkehrsunfällen
in der Direktion 4
nach Polizeiabschnitten und Bezirken(alt)**

2005			
Pol.Abschnitt	Bezirk (alt)	Ort	Anzahl der VU
46	ST	FRIEDRICHRODAER STR. / MALTESERSTR.	2
		FROBENSTR. / GALLWITZALLEE / AM GEMEINDEPARK	4
		FÜGENER WEG / HILDBURGHAEUSER STR.	1
		GALLWITZALLEE	1
		GÄRTNERSTR. / OSTPREUßENDAMM / SIEMENSSTR.	3
		GERAER STR.	1
		GERAER STR. / OBERHOFER WEG	1
		GERAER STR. / TRIPPSTEINSTR. / WALTERSHAUSER STR.	1
		GIESENSDORFER STR.	2
		GIESENSDORFER STR. / OSTPREUßENDAMM	2
		GOERZALLEE	4
		GOERZALLEE / PLATZ DES 4. JULI	1
		GOETHESTR. / KÖNIGSBERGER STR.	1
		GRABENSTR.	1
		GRABENSTR. / SONNEBERGER WEG	1
		GROßBEERENSTR.	1
		HALBAUER WEG / KAMENZER DAMM	2
		HAVENSTEINSTR. / RENATENWEG	1
		HAVENSTEINSTR. / SEYDLITZSTR.	1
		HAYNAUER STR.	1
		HEINERSDORFER STR.	3
		HEINRICHSTR. / OSTPREUßENDAMM	1
		HENLEINWEG / HILDBURGHAEUSER STR. / HOCHSTR.	1
		HERWARTHSTR.	1
		HERWARTHSTR. / KÖNIGSBERGER STR.	2
		HILDBURGHAEUSER STR.	2
		HILDBURGHAEUSER STR. / OSDORFER STR. / SCHWATLOSTR.	2
		HINDENBURGDAMM	4
		HOCHBERGWEG / MORGENSTERNSTR.	1
		INGRIDPFAD / SEYDLITZSTR.	1
		JÄGERNDORFER ZEILE / TROPFAUER STR.	1
		JÄGERSTR.	1
		JÄGERSTR. / KASTANIENSTR.	1
		JUNGFERNSTIEG / KÖNIGSBERGER STR. / MORGENSTERNSTR.	2
		KADETTENWEG	1
		KAISER-WILHELM-STR.	13
		KAISER-WILHELM-STR. / KURFÜRSTENSTR.	1
		KAISER-WILHELM-STR. / LEONORENSTR. / PAUL-SCHNEIDER-STR.	9
		KAISER-WILHELM-STR. / SEYDLITZSTR.	1
		KAISER-WILHELM-STR. / SIBYLLENSTR.	2
		KAMENZER DAMM	4
		KAMENZER DAMM / MALTESERSTR. / PAUL-SCHNEIDER-STR.	4
		KAMENZER DAMM / WEDELLSTR.	1
		KARWENDELSTR.	1
		KARWENDELSTR. / RINGSTR.	2
		KAULBACHSTR. / LEONORENSTR.	2
		KIESSTR. / LORENZSTR. / MARIANNENSTR.	1
		KLÜBERSTR.	1
		KÖNIGSBERGER STR.	5
		KÖNIGSBERGER STR. / MARIENSTR.	1
KÖNIGSBERGER STR. / OSTPREUßENDAMM	4		
KRANOLDPLATZ	2		
LANDWEG / LICHTERFELDER RING / OSDORFER STR.	1		
LANGE STR.	1		
LANGKOFELWEG	1		

**Unfallörtlichkeiten von Seniorenverkehrsunfällen
in der Direktion 4
nach Polizeiabschnitten und Bezirken(alt)**

2005			
Pol.Abschnitt	Bezirk (alt)	Ort	Anzahl der VU
46	ST	LANKWITZER STR.	2
		LAUSANNER STR.	1
		LEONORENSTR.	5
		LEONORENSTR. / SIEMENSSTR.	4
		LICHTERFELDER RING / STANZER ZEILE	1
		LINDENSTR. / MÜLLERSTR. / SCHWATLOSTR.	1
		LINDENSTR. / OSTPREUßENDAMM / WISMARER STR.	3
		LORENZSTR.	2
		MALTESERSTR.	3
		MALTESERSTR. / MARCHANDSTR.	4
		MARCHANDSTR.	2
		MORGENSTERNSTR. / SCHILLERSTR.	1
		MOZARTSTR.	2
		MUDRASTR.	1
		MUDRASTR. / WEDELLSTR.	1
		MÜHLENSTR.	1
		MÜHLENSTR. / PAUL-SCHNEIDER-STR.	1
		NICOLAISTR.	1
		OBERHOFER WEG	1
		OSDORFER STR.	3
		OSDORFER STR. / MERCATORWEG	1
		OSDORFER STR. / OSTPREUßENDAMM	4
		OSDORFER STR. / WOLTMANNWEG / FAHRENHEITSTR.	1
		OSTPREUßENDAMM	11
		OSTPREUßENDAMM / PROMENADENSTR.	1
		PAUL-SCHNEIDER-STR.	5
		PLATZ DES 4. JULI	1
		POTSDAMER STR.	1
		POTSDAMER STR. / RINGSTR.	2
		REAUMURSTR.	1
		RENATENWEG	1
		RINGSTR. / SPINDELMÜHLER WEG / WEDDIGENWEG	1
		SCHOTTMÜLLERSTR.	2
	SCHWATLOSTR.	1	
	SEEHOFSTR.	1	
	SEYDLITZSTR.	5	
	SIBYLLENSTR.	2	
	SIEMENSSTR.	1	
	SIEVERSBRÜCKE	1	
	TELTOWKANALSTR.	1	
	THUNER PLATZ	1	
	UNTER DEN EICHEN	2	
	WALTER-LINSE-STR.	1	
WEDELLSTR.	1		
WISMARER STR.	1		
ZÜRICHER STR.	1		
Verkehrsunfälle im Bezirk ST			338
ZD	ZD	BEESKOWDAMM	2
		BEESKOWDAMM / GOERZALLEE / WUPPERSTR.	1
		BERLINER STR.	4
		BERLINER STR. / DAHLEMER WEG / THIELALLEE / UNTER DEN EICHEN	3
		BERLINER STR. / GARTENSTR.	2
		BERLINER STR. / KARL-SCHMIDT-ROTTLUFF-WEG / COLMARER WEG	3
		BERLINER STR. / SCHÜTZALLEE	1

**Unfallörtlichkeiten von Seniorenverkehrsunfällen
in der Direktion 4
nach Polizeiabschnitten und Bezirken(alt)**

2005					
Pol.Abschnitt	Bezirk (alt)	Ort	Anzahl der VU		
46	ZD	BERLINER STR. / SUNDGAUER STR.	3		
		BERLINER STR. / VOPELIUSPFAD	1		
		BERLINER STR. / WINFRIEDSTR.	4		
		BOGENSTR. / GARTENSTR.	1		
		BOLCHENER STR. / BRETTNACHER STR.	1		
		BOLCHENER STR. / HAMPSTEADSTR. / SUNDGAUER STR.	2		
		BUCHSWEILERSTR. / SCHÜTZALLEE	1		
		CURTIUSSTR. / DAHLEMER WEG	2		
		DAHLEMER WEG	3		
		DAHLEMER WEG / FINCKENSTEINALLEE / MÜHLENSTR.	2		
		DAHLEMER WEG / MÜRWIKER STR. / SEEHOFSTR.	1		
		HAMMERSTR. / SEEHOFSTR.	1		
		HAMPSTEADSTR.	1		
		HÜNINGER STR. / SCHÜTZALLEE	1		
		KLEINAUSTR.	1		
		KNESEBECKSTR.	1		
		MÖRCHINGER STR.	1		
		MÖRCHINGER STR. / SUNDGAUER STR.	1		
		MÜHLENSTR.	3		
		MÜHLENSTR. / SEEHOFSTR.	1		
		MÜHLENSTR. / SUNDGAUER STR.	2		
		PRINZ-HANDJERY-STR.	1		
		SCHLETTSTADTER STR.	1		
		SCHÜTZALLEE	2		
		SCHÜTZALLEE / SUNDGAUER STR.	1		
		SEEHOFSTR.	4		
		STUBENRAUCHSTR.	1		
		WINFRIEDSTR.	1		
		Verkehrsunfälle im Bezirk ZD			61
		Verkehrsunfälle im A 46			399
		47	TE	ALBANSTR. / SÄNTISSTR.	1
ALT-LICHTENRADE	1				
ALT-LICHTENRADE / FEHLINGSTR. / HOMBURGSTR. / TÖPCHINER WEG	2				
ALT-LICHTENRADE / KIRCHHAINER DAMM / PECHSTEINSTR. / IM DOMSTIFT	7				
ALT-LICHTENRADE / KRONBERGSTR.	1				
ALT-LICHTENRADE / LICHTENRADER DAMM / POTSDAMER STR.	2				
ALT-LICHTENRADE / WEILBURGSTR. / WEIßENTHURMSTR.	1				
ALT-MARIENDORF	1				
ALT-MARIENDORF / BRITZER STR. / REIßECKSTR. / RIXDORFER STR.	2				
ALT-MARIENFELDE	1				
ALVENSLEBENSTR. / KIRCHBACHSTR. / MELLENER STR.	1				
AM HEIDFRIEDHOF / REIßECKSTR.	3				
ANKOGELWEG / MARIENDORFER DAMM	1				
BAHNHOFSTR.	3				
BAHNHOFSTR. / BRIESINGSTR. / STEINSTR. / PFARRER-LÜTKEHAUS-PLATZ	1				
BAHNHOFSTR. / MELLENER STR.	2				
BAHNHOFSTR. / PRINZESSINNENSTR. / PFARRER-LÜTKEHAUS-PLATZ	1				
BAHNHOFSTR. / RIEDINGERSTR.	1				
BAHNSTR.	2				
BAHNSTR. / BELßSTR. / MARIENFELDER ALLEE	1				
BAHNSTR. / STEGERWALDSTR.	1				
BAMBERGER STR. / KIRCHHAINER DAMM	1				
BARNETSTR.	1				
BARNETSTR. / FINCHLEYSTR.	1				

**Unfallörtlichkeiten von Seniorenverkehrsunfällen
in der Direktion 4
nach Polizeiabschnitten und Bezirken(alt)**

2005			
Pol.Abschnitt	Bezirk (alt)	Ort	Anzahl der VU
47	TE	BARNETSTR. / GROß-ZIETHENER STR. / LICHTENRADER DAMM	5
		BARNETSTR. / KRUSAUER STR.	1
		BARNETSTR. / ROTENKRUGER WEG / STEINSTR.	1
		BAUßNERNWEG / MARIENFELDER ALLEE	1
		BECKMANNSTR. / BORNHAGENWEG	1
		BENZSTR. / BIRNHORNWEG / DAIMLERSTR.	1
		BIRNHORNWEG / MARIENDORFER DAMM	1
		BORNHAGENWEG	1
		BRITZER STR.	2
		BRITZER STR. / GRÜNTENSTR.	1
		BRITZER STR. / ROTKOPFWEG	1
		BUCKOWER CHAUSSEE	6
		BUCKOWER CHAUSSEE / HALKER ZEILE / RICHARD-TAUBER-DAMM	2
		BUCKOWER CHAUSSEE / KETTINGER STR.	1
		BUCKOWER CHAUSSEE / LICHTENRADER DAMM / MARIENDORFER DAMM / MARIENFELDER CHAUSSE	11
		DAIMLERSTR.	4
		DAIMLERSTR. / RICHARD-TAUBER-DAMM / SÄNTISSTR.	2
		DAIMLERSTR. / TITLISWEG	1
		FEHLINGSTR. / GRIMMSTR. / LICHTENRADER DAMM	1
		FELDSTEDTER WEG / LICHTENRADER DAMM / REICHNERWEG	2
		FLONINGWEG	1
		FREIBERGSTR. / HIRZERWEG	1
		FREIBERGSTR. / KÖRTINGSTR.	2
		FREIERTWEG / LICHTENRADER DAMM	3
		FRIEDENFELSER STR.	3
		FRIEDENSTR.	2
		FRIEDENSTR. / REIßECKSTR. / MARIENDORFER DAMM	6
		FRITZ-WERNER-STR.	1
		GERSTNERWEG	1
		GLÄRNISCHWEG / MARIENDORFER DAMM	2
		GOETHESTR. / HALKER ZEILE	1
		GOETHESTR. / LICHTENRADER DAMM	4
		GOLTZSTR.	4
		GOLTZSTR. / KIRCHHAINER DAMM / LICHTENRADER DAMM / PAPLITZER STR.	7
		GOLTZSTR. / MELLENER STR.	1
		GOLTZSTR. / REHAGENER STR.	1
		GRENZWEG / ILLIGSTR.	1
		GREULICHSTR. / DOMAGKSTR.	1
		GREULICHSTR. / STEGERWALDSTR.	1
		GRIEMBERGWEG / KRONALSTR. / TÖPCHINER WEG	1
		GRIEMBERGWEG / LICHTENRADER DAMM	1
		GRIMMINGWEG / SÄNTISSTR.	1
		GROßBEERENSTR.	1
		GROß-ZIETHENER STR.	2
		HALKER ZEILE / KETTINGER STR.	2
		HANIELWEG / WELTERPFAD / AN DEN KLOSTERGÄRTEN	1
		HAUSSTOCKWEG	1
		HERMANNSTADTER WEG	1
		HEUKUPPENWEG / WENDELSTEINWEG	1
		HILBERTSTR.	2
		HILBERTSTR. / LORTZINGSTR. / MOZARTSTR. / WOLZIGER ZEILE	1
HILBERTSTR. / PRINZESSINNENSTR. / WÜNSDORFER STR.	1		
HILDBURGHAEUSER STR.	5		
HILDBURGHAEUSER STR. / MARIENFELDER ALLEE / NAHMITZER DAMM	3		
HILDBURGHAEUSER STR. / STRAÙE 490 / FRIEDENFELSER STR.	9		

**Unfallörtlichkeiten von Seniorenverkehrsunfällen
in der Direktion 4
nach Polizeiabschnitten und Bezirken(alt)**

2005			
Pol.Abschnitt	Bezirk (alt)	Ort	Anzahl der VU
47	TE	HILDBURGHÄUSER STR. / TIRSCHENREUTHER RING	1
		HILDBURGHÄUSER STR. / WALDSASSENER STR. / WESKAMMSTR.	6
		HORSTWALDER STR.	2
		HORSTWALDER STR. / KESSELSTR. / PETKUSSER STR.	1
		HORSTWALDER STR. / KIRCHHÄINER DAMM / WITTELSBÄCHERSTR.	1
		HORSTWALDER STR. / LÜTZOWSTR.	1
		HRANITZKYSTR.	1
		HRANITZKYSTR. / WELTERPFAD	1
		HUNDSTEINWEG / KÖRTINGSTR. / MARIENDORFER DAMM	2
		JEAN-PAUL-WEG / KETTINGER STR. / RAABESTR.	1
		KAISERALLEE / MARIENFELDER ALLEE	1
		KETTINGER STR.	1
		KETTINGER STR. / MARIENDORFER DAMM / SANDSTEINWEG	2
		KETTINGER STR. / SCHILLERSTR.	1
		KIEPERTSTR.	1
		KIRCHHÄINER DAMM	3
		KIRCHSTR. / STEGERWALDSTR.	1
		KÖRTINGSTR.	2
		KRUSEWEG / STADTILMER WEG	1
		LESSINGSTR. / LICHTENRÄDER DAMM	4
		LESSINGSTR. / LINTRUPER STR.	2
		LICHTENRÄDER DAMM	8
		LICHTENRÄDER DAMM / LÖPTENER STR.	2
		LICHTENRÄDER DAMM / RAABESTR.	3
		MALTESERSTR.	5
		MALTESERSTR. / FRIEDENFELSER STR.	1
		MARIENDORFER DAMM	16
		MARIENDORFER DAMM / KRUCKENBERGSTR.	3
		MARIENDORFER DAMM / PILATUSWEG	2
		MARIENDORFER DAMM / SÄNTISSTR. / TAUERNALLEE	6
		MARIENDORFER DAMM / TITLISWEG	2
		MARIENFELDER ALLEE	8
		MARIENFELDER ALLEE / STEGERWALDSTR.	2
		MOTZENER STR. / NAHMITZER DAMM	9
		NAHARIYÄSTR. / SKARBINÄSTR.	1
		NAHMITZER DAMM	5
		ORANIENBURGER STR. / RÄTHENOWER STR.	1
		PECHSTEINSTR.	1
		PRINZESSINNENSTR.	2
		REHÄGENER STR.	4
		RICHÄRD-TÄUBER-DÄMM	1
		ROHRBÄCHSTR.	1
		SCHICHÄUWEG	1
		SELTERSSTR. / SOLDINER STR. / TÖPCHINER WEG	1
		SKARBINÄSTR.	2
		STEINSTR.	1
		STRÄÙE 427 / FRIEDENFELSER STR.	4
		STRÄÙE 9	1
		TIRSCHENREUTHER RING	3
		TÖPCHINER WEG	2
WEHNERTSTR.	1		
WESKAMMSTR.	1		
WÜNSDORFER STR.	2		
	Verkehrsunfälle im Bezirk TE		299

**Unfallörtlichkeiten von Seniorenverkehrsunfällen
in der Direktion 4
nach Polizeiabschnitten und Bezirken(alt)**

2005			
Pol.Abschnitt	Bezirk (alt)	Ort	Anzahl der VU
Verkehrsunfälle im A 47			299
Gesamtergebnis			2003

**Unfallörtlichkeiten von Seniorenverkehrsunfällen
in der Direktion 5
nach Polizeiabschnitten und Bezirken(alt)**

2005			
Pol.Abschnitt	Bezirk (alt)	Ort	Anzahl der VU
52	KB	BAERWALDSTR.	1
		BAERWALDSTR. / GNEISENAUSTR.	1
		BAERWALDSTR. / URBANSTR.	2
		BAERWALDSTR. / WILMSSTR.	1
		BERGMANNSTR.	1
		BERGMANNSTR. / KREUZBERGSTR. / MEHRINGDAMM	3
		BERGMANNSTR. / ZOSSENER STR.	1
		BLÜCHERSTR.	1
		BLÜCHERSTR. / BLÜCHERPLATZ	4
		BLÜCHERSTR. / BRACHVOGELSTR. / MITTENWALDER STR.	1
		BLÜCHERSTR. / MEHRINGDAMM / OBENTRAUTSTR.	3
		BLÜCHERSTR. / URBANSTR.	1
		BLÜCHERSTR. / ZOSSENER STR.	7
		COLUMBIADAMM	1
		COLUMBIADAMM / FRIESENSTR.	2
		DIEFFENBACHSTR.	1
		DUDENSTR. / MEHRINGDAMM / TEMPELHOFER DAMM / PLATZ DER LUFTBRÜCKE	3
		EYLAUER STR.	1
		FICHTESTR. / GRIMMSTR. / KÖRTESTR. / URBANSTR.	3
		FIDICINSTR. / MEHRINGDAMM	1
		GNEISENAUSTR.	3
		GNEISENAUSTR. / MEHRINGDAMM / YORCKSTR.	7
		GNEISENAUSTR. / NOSTITZSTR.	2
		GNEISENAUSTR. / SCHLEIERMACHERSTR.	2
		GNEISENAUSTR. / SÜDSTERN	2
		GNEISENAUSTR. / ZOSSENER STR.	4
		GRAEFESTR.	1
		GRAEFESTR. / URBANSTR.	1
		GROßBEERENSTR. / HORNSTR. / YORCKSTR.	3
		GROßBEERENSTR. / OBENTRAUTSTR.	1
		GROßBEERENSTR. / TEMPELHOFER UFER / GROßBEERENBRÜCKE	1
		HAGELBERGER STR.	2
		HASENHEIDE	4
		HASENHEIDE / JAHNSTR.	1
		HASENHEIDE / LILIENTHALSTR. / SÜDSTERN	2
		JOHANNITERSTR. / ZOSSENER STR.	1
		KATZBACHSTR.	3
		KATZBACHSTR. / MONUMENTENSTR.	1
		KATZBACHSTR. / YORCKSTR.	3
		KOTTBUSSE DAMM	1
		KOTTBUSSE DAMM / LACHMANNSTR.	1
		KOTTBUSSE DAMM / WESERSTR.	1
		KREUZBERGSTR. / MÖCKERNSTR.	1
LILIENTHALSTR.	1		
MEHRINGDAMM	7		
MEHRINGDAMM / SCHWIEBUSSE STR.	1		
MEHRINGDAMM / TEMPELHOFER UFER / MEHRINGBRÜCKE	2		
MÖCKERNSTR.	2		
MÖCKERNSTR. / TEMPELHOFER UFER / MÖCKERNBRÜCKE	3		
MÖCKERNSTR. / YORCKSTR.	1		
OBENTRAUTSTR.	2		
SCHÖNEBERGER STR. / SCHÖNEBERGER UFER / TEMPELHOFER UFER / SCHÖNEBERGER	1		
TEMPELHOFER UFER	1		
TEMPELHOFER UFER / WATERLOO-UFER / HALLESCHER-TOR-BRÜCKE	1		
URBANSTR.	2		

**Unfallörtlichkeiten von Seniorenverkehrsunfällen
in der Direktion 5
nach Polizeiabschnitten und Bezirken(alt)**

2005			
Pol.Abschnitt	Bezirk (alt)	Ort	Anzahl der VU
52	KB	YORCKSTR.	2
		Verkehrsunfälle im Bezirk KB	113
	NK	KOTTBUSSE DAMM / URBANSTR. / HERMANNPLATZ / SONNENALLEE	7
		Verkehrsunfälle im Bezirk NK	7
Verkehrsunfälle im A 52			120
53	KB	ADMIRALSTR. / KOHLFURTER STR.	1
		ADALBERTST	5
		AM BERLIN MUSEUM / AM BERLIN MUSEUM	1
		ANHALTER STR.	1
		BERNBURGER STR. / KÖTHENER STR. / BERNBURGER TREPPE STR. /	1
		STR. /	4
		BRANDESSTR. / ALTE JAKOBSTR. / LINDENSTR.	1
		BRANDESSTR. / MEHRINGPLATZ	1
		CUVRYSTR. / SCHLESISCHE STR.	1
		DESSAUER STR. / NIEDERKIRCHNERSTR. / STRESEMANNSTR.	1
		DRESDENER STR.	1
		DRESDENER STR. / ORANIENPLATZ	1
		EISENBAHNSTR. / WRANGELSTR.	1
		FALCKENSTEINSTR. / OBERBAUMSTR.	1
		FRANZ-KLÜHS-STR. / LINDENSTR.	1
		FRIEDRICH-STAMPFER-STR. / STRESEMANNSTR. / WILHELMSTR.	1
		GITSCHINER STR. / ALEXANDRINENSTR.	4
		GITSCHINER STR. / PRINZENSTR.	6
		GITSCHINER STR. / SEGITZDAMM / WASSERTORSTR. / WASSERTORPLATZ	1
		GITSCHINER STR. / ZOSENENER STR. / LINDENSTR.	1
		GLOGAUER STR. / PAUL-LINCKE-UFER / THIELENBRÜCKE	1
		GÖRLITZER STR. / SKALITZER STR. / LAUSITZER PLATZ	3
		GROßBEERENSTR. / HALLESCHER STR. / STRESEMANNSTR.	2
		HALLESCHES UFER	4
		HALLESCHES UFER / MEHRINGBRÜCKE / WILHELMSTR.	3
		HEDEMANNSTR. / STRESEMANNSTR.	1
		KOCHSTR. / FRIEDRICHSTR.	1
		KOCHSTR. / MARKGRAFENSTR.	1
		KOCHSTR. / ORANIENSTR. / AXEL-SPRINGER-STR. / LINDENSTR.	1
		KÖPENICKER STR.	1
		KÖTHENER STR. / HAFENPLATZ	1
		LAUSITZER STR. / SKALITZER STR. / LAUSITZER PLATZ	3
		LAUSITZER STR. / WIENER STR.	1
		LIEGNITZER STR. / REICHENBERGER STR.	1
		LINDENSTR.	1
		LINDENSTR. / MARKGRAFENSTR.	1
		LOBECKSTR.	1
		LOBECKSTR. / RITTERSTR.	1
		LÜBBENER STR. / SKALITZER STR. / WRANGELSTR.	1
		MANTEUFFELSTR. / MUSKAUER STR.	1
		MANTEUFFELSTR. / ORANIENSTR. / SKALITZER STR. / WIENER STR.	2
		MANTEUFFELSTR. / REICHENBERGER STR.	1
		MARIANNENSTR. / ORANIENSTR.	3
MARIANNENSTR. / SKALITZER STR.	2		
MÖCKERNSTR. / ASKANISCHER PLATZ / STRESEMANNSTR.	1		
MORITZSTR. / PRINZENSTR.	1		
NEUENBURGER STR. / ALTE JAKOBSTR.	1		
ORANIENSTR.	3		

**Unfallörtlichkeiten von Seniorenverkehrsunfällen
in der Direktion 5
nach Polizeiabschnitten und Bezirken(alt)**

2005				
Pol.Abschnitt	Bezirk (alt)	Ort	Anzahl der VU	
53	KB	ORANIENSTR. / ALTE JAKOBSTR.	2	
		ORANIENSTR. / MORITZPLATZ	1	
		ORANIENSTR. / ORANIENPLATZ	1	
		PRINZENSTR.	1	
		PRINZENSTR. / RITTERSTR.	3	
		PÜCKLERSTR. / WRANGELSTR.	1	
		PUTTKAMERSTR. / WILHELMSTR.	1	
		REICHENBERGER STR.	1	
		RITTERSTR.	3	
		RITTERSTR. / ALTE JAKOBSTR.	1	
		SCHLESISCHE STR.	4	
		SCHÖNEBERGER STR. / ASKANISCHER PLATZ	1	
		SKALITZER STR.	6	
		SKALITZER STR. / SPREEWALDPLATZ	1	
		WALDEMARSTR. / MARIANNENPLATZ	1	
		WILHELMSTR.	4	
		WRANGELSTR.	2	
	Verkehrsunfälle im Bezirk KB			113
	ST	KOHLFURTER STR.		1
	Verkehrsunfälle im Bezirk ST			1
Verkehrsunfälle im A 53			114	
54	NK	AM OBERHAFEN / GRENZALLEE	1	
		ARONSSTR.	1	
		ARONSSTR. / NERNSTWEG	1	
		BALLINSTR.	1	
		BERGIUSSTR. / GRENZALLEE / 100 PROV. AS GRENZALLEE AUSF N GRENZALLEE / 100	4	
		BERTHELSDORFER STR. / RICHARDSTR.	1	
		BÖHMISCHE STR. / SCHUDOMASTR.	1	
		BRAUNSCHWEIGER STR. / NIEMETZSTR.	1	
		BROCKENSTR. / SINSHEIMER WEG / HARZER STR.	1	
		BÜRKNERSTR. / FRIEDELSTR. / MAYBACHUFER / HOBRECHTBRÜCKE	1	
		BÜRKNERSTR. / HOBRECHTSTR.	1	
		DIESELSTR.	1	
		DONAISTR.	2	
		DRÜBECKER WEG	1	
		ELBESTR.	1	
		ELBESTR. / SONNENALLEE	2	
		ELSENSTR.	1	
		ERKSTR. / SONNENALLEE / WILDENBRUCHSTR.	2	
		FINOWSTR.	1	
		FINOWSTR. / SONNENALLEE	2	
		FRAMSTR. / PANNIERSTR.	1	
		FULDASTR.	2	
		GEYGERSTR.	1	
		GEYGERSTR. / SONNENALLEE	1	
		GRENZALLEE	5	
		GRENZALLEE / BALLINSTR.	3	
		GRENZALLEE / DAMMWEG / SONNENALLEE	9	
		GRENZALLEE / NAUMBURGER STR.	3	
		GRENZALLEE / NEUKÖLLNISCHE ALLEE	1	
		HÄNSELSTR. / JUPITERSTR. / SONNENALLEE	1	
		HARZER STR.	1	
		HARZER STR. / TREPTOWER STR.	1	

**Unfallörtlichkeiten von Seniorenverkehrsunfällen
in der Direktion 5
nach Polizeiabschnitten und Bezirken(alt)**

2005					
Pol.Abschnitt	Bezirk (alt)	Ort	Anzahl der VU		
54	NK	HARZER STR. / WILDENBRUCHSTR.	1		
		HEIDELBERGER STR. / WILDENBRUCHSTR.	1		
		HERMANNPLATZ	2		
		HERTZBERGSTR. / SONNENALLEE	1		
		HOBRECHTSTR. / SONNENALLEE	1		
		HOBRECHTSTR. / WESERSTR.	1		
		HÜTTENRODER WEG / WILDENBRUCHSTR.	1		
		INNSTR. / SONNENALLEE	1		
		INNSTR. / STUTTGARTER STR.	1		
		INNSTR. / WESERSTR.	2		
		JANSASTR. / SONNENALLEE	1		
		JOSEPH-SCHMIDT-STR.	2		
		KIEHLUFER	1		
		KIEHLUFER / TREPTOWER BRÜCKE / TREPTOWER STR.	1		
		LAHNSTR.	2		
		LAHNSTR. / MITTELBUSCHWEG	1		
		LAHNSTR. / NAUMBURGER STR.	1		
		LENAUSTR.	1		
		MANITIUSSTR. / NANSENSTR.	1		
		MARESCHSTR. / SONNENALLEE	1		
		MITTELBUSCHWEG / NIEMETZSTR.	1		
		NEUKÖLLNISCHE ALLEE	1		
		NEUKÖLLNISCHE ALLEE / PLANETENSTR.	1		
		PANNIERSTR.	1		
		PANNIERSTR. / SONNENALLEE	2		
		PFLÜGERSTR. / WEICHSELSTR. / WEICHSELPLATZ	2		
		PLANETENSTR. / SONNENALLEE	1		
		REUTERSTR.	1		
		RICHARDSTR.	3		
		ROSEGGERSTR. / SONNENALLEE	2		
		SAALESTR. / SONNENALLEE	2		
		SONNENALLEE	15		
		SONNENALLEE / TREPTOWER STR.	2		
		STRAÙE 12	1		
		TELLSTR. / SONNENALLEE	1		
		WEICHSELSTR.	1		
		WEIGANDUFER / WILDENBRUCHBRÜCKE / WILDENBRUCHSTR.	1		
		WESERSTR.	1		
		WESERSTR. / TREPTOWER STR.	1		
		WESERSTR. / WILDENBRUCHSTR.	2		
		ZIEGRASTR. / SONNENBRÜCKE / SONNENALLEE	1		
		Verkehrsunfälle im Bezirk NK			123
		Verkehrsunfälle im A 54			123
55	NK	100 AS BUSCHKRUGA AUSFAHRT N BUSCHKRUGA >S	1		
		ALLERSTR. / HERMANNSTR.	1		
		ALTENBRAKER STR. / EMSER STR.	1		
		ALTENBRAKER STR. / JONASSTR.	1		
		BAMBACHSTR. / SILBERSTEINSTR.	1		
		BENDASTR. / SILBERSTEINSTR.	1		
		BRAUNSCHWEIGER STR. / KARL-MARX-STR.	1		
		BRIESESTR. / KARL-MARX-STR.	1		
		BRIESESTR. / MORUSSTR.	1		
		BRITZER DAMM	3		
		BRITZER DAMM / BÜRGERSTR.	1		

**Unfallörtlichkeiten von Seniorenverkehrsunfällen
in der Direktion 5
nach Polizeiabschnitten und Bezirken(alt)**

2005			
Pol.Abschnitt	Bezirk (alt)	Ort	Anzahl der VU
55	NK	BRITZER DAMM / GERMANIAPROMENADE	1
		BRITZER DAMM / JAHNSTR.	3
		BRUNO-BAUER-STR. / DELBRÜCKSTR.	1
		BRUNO-BAUER-STR. / REINHOLDSTR. / KRANOLDPLATZ	1
		BÜRGERSTR. / PRIESTERWEG	1
		BUSCHKRUGALLEE / 100 AS BUSCHKRUGA AUSFAHRT N BUSCHKRUGA >S / 100 AS B	3
		BUSCHKRUGALLEE / GRENZALLEE / KARL-MARX-STR.	1
		BUSCHKRUGALLEE / JAHNSTR.	2
		>N / 100 AS	3
		COLUMBIADAMM	1
		DELBRÜCKSTR. / HERMANNSTR. / HERTA STR. / MARIENDORFER WEG	1
		DELBRÜCKSTR. / KARL-MARX-STR. / WALTERSTR.	3
		EMSER STR.	1
		EMSER STR. / HERMANNSTR.	1
		EMSER STR. / KARL-MARX-STR. / SAALESTR.	2
		ERLANGER STR. / FLUGHAFENSTR. / ISARSTR.	3
		FLUGHAFENSTR. / HERMANNSTR.	1
		FLUGHAFENSTR. / KARL-MARX-STR.	4
		FLUGHAFENSTR. / MAINZER STR.	1
		FLUGHAFENSTR. / REUTERSTR.	1
		GANGHOFERSTR. / KARL-MARX-STR. / RICHARDSTR. / WERBELLINSTR.	7
		GERMANIAPROMENADE	1
		GLASOWER STR. / HERMANNSTR.	1
		HASENHEIDE / HERMANNSTR. / KARL-MARX-STR. / HERMANNPLATZ	5
		HERMANNSTR.	18
		HERMANNSTR. / HERRFURTHSTR. / WERBELLINSTR.	1
		HERMANNSTR. / JONASSTR.	1
		HERMANNSTR. / JULIUSSTR.	1
		HERMANNSTR. / KIENITZER STR.	2
		HERMANNSTR. / KRANOLDSTR.	2
		HERMANNSTR. / LEYKESTR.	1
		HERMANNSTR. / MAHLER STR.	1
		HERMANNSTR. / NOGATSTR.	1
		HERMANNSTR. / SIEGFRIEDSTR. / HERMANNBRÜCKE	1
		HERMANNSTR. / THOMASSTR.	1
		JONASSTR. / KARL-MARX-STR.	1
		KARL-ELSASSER-STR. / TEMPELHOFER WEG	1
		KARL-MARX-STR.	16
		KARL-MARX-STR. / KIRCHHOFSTR. / SCHIERKER STR.	2
		KARL-MARX-STR. / LAHNSTR. / SILBERSTEINSTR.	1
		KARL-MARX-STR. / NECKARSTR.	1
		KARL-MARX-STR. / REUTERSTR.	2
		KARL-MARX-STR. / RINGBAHNSTR.	1
		KARL-MARX-STR. / ROLLBERGSTR.	3
		KARL-MARX-STR. / SALTYKOWSTR.	1
		KARL-MARX-STR. / SCHÖNSTEDTSTR.	1
		KARL-MARX-STR. / THOMASSTR. / KARL-MARX-PLATZ	1
		KARL-MARX-STR. / WEICHSELSTR.	2
		KIENITZER STR.	1
		MITTELWEG	1
MITTELWEG / THOMASSTR.	2		
PRIESTERWEG	1		
SCHILLERPROMENADE	1		
SILBERSTEINSTR.	1		
TEMPELHOFER WEG	2		

**Unfallörtlichkeiten von Seniorenverkehrsunfällen
in der Diretion 5
nach Polizeiabschnitten und Bezirken(alt)**

2005			
Pol.Abschnitt	Bezirk (alt)	Ort	Anzahl der VU
55	NK	WEISESTR.	1
		WERBELLINSTR. / HANS-SCHIFTAN-STR.	1
		WISSMANNSTR.	2
	Verkehrsunfälle im Bezirk NK		138
Verkehrsunfälle im A 55			138
56	NK	ALT-BRITZ	1
		ALT-BRITZ / BRITZER DAMM / BUCKOWER DAMM / MOHRINER ALLEE	8
		ALT-BUCKOW	6
		ALT-BUCKOW / ALT-BUCKOW	1
		WEG	3
		ALT-BUCKOW / BUCKOWER DAMM / JOHANNISTHALER CHAUSSEE	10
		ALT-RUDOW	5
		AM BRANDPFUHL	1
		AM EICHENQUAST	1
		AN DEN ACHTERHÖFEN / WARMENSTEINACHER STR.	1
		AN DER WERDERLAKE	1
		ANNA-NEMITZ-BRÜCKE / NEUE SPÄTHBRÜCKE / 113 ZB DRESDEN AS SPÄTHSTRAÙE /	1
		ARNIKAWEG / NEUKÖLLNER STR. / RUDOWER STR.	1
		ASBESTWEG	1
		BACKBERGSTR. / FULHAMER ALLEE	3
		BALDERSHEIMER WEG / TÖPCHINER WEG	1
		BAUHÜTTENWEG / BUCKOWER DAMM	1
		BEIFUßWEG	1
		BEIFUßWEG / JOHANNISTHALER CHAUSSEE	2
		BIENWALDRING	1
		BIENWALDRING / BREITUNGER WEG / HEIMSBRUNNER STR.	1
		BILDHAUERWEG	1
		BILDHAUERWEG / KAPPENSTR. / ALT-RUDOW	3
		BILDHAUERWEG / NEUKÖLLNER STR.	3
		BIRKHUHNWEG	1
		BLASCHKOALLEE	1
		BLASCHKOALLEE / BRITZER DAMM / GRADESTR.	3
		BLASCHKOALLEE / BUSCHKRUGALLEE / SPÄTHSTR.	9
		BLASCHKOALLEE / FRITZ-REUTER-ALLEE	2
		BREITUNGER WEG / RUFACHER WEG	1
		BRITZER DAMM	8
		BRITZER DAMM / FRANZ-KÖRNER-STR.	2
		BRITZER DAMM / FULHAMER ALLEE / TEMPELHOFFER WEG	10
		BRITZER DAMM / PÄTZER STR.	2
		BUCHSBAUMWEG	1
		BUCKOWER DAMM	27
		BUCKOWER DAMM / GERLINGER STR. / RINGSLEBENSTR.	1
		BUCKOWER DAMM / GUTSCHMIDTSTR.	2
		BUCKOWER DAMM / HOCHSPANNUNGSWEG	1
		BUCKOWER DAMM / ROHRLEGERWEG / RUFACHER WEG	2
		BUCKOWER DAMM / SCHLOSSERWEG	2
		BUCKOWER DAMM / ZIMMERERWEG	1
		BUSCHKRUGALLEE	6
BUSCHKRUGALLEE / DELFTER UFER / BUSCHKRUGBRÜCKE	1		
BUSCHKRUGALLEE / FRANZ-KÖRNER-STR. / HAARLEMER STR.	2		
BUSCHKRUGALLEE / GIELOWER STR. / GRÜNER WEG / RUDOWER STR.	5		
BUSCHKRUGALLEE / PARCHIMER ALLEE	8		
BUSCHKRUGBRÜCKE	1		
DESSENHEIMER WEG / TRIMBACHER STR.	1		

**Unfallörtlichkeiten von Seniorenverkehrsunfällen
in der Direktion 5
nach Polizeiabschnitten und Bezirken(alt)**

2005			
Pol.Abschnitt	Bezirk (alt)	Ort	Anzahl der VU
56	NK	DREHERWEG / NEUKÖLLNER STR.	1
		DRUSENHEIMER WEG / MARIENFELDER CHAUSSEE / QUARZWEG	4
		EFEUWEG / FRITZ-ERLER-ALLEE / WUTZKYALLEE	5
		EHRENPREISWEG / ALT-RUDOW	1
		EHRENPREISWEG / GLOCKENBLUMENWEG / STUBENRAUCHSTR.	1
		EHRENPREISWEG / KORNRADENSTR.	1
		EICHENAUER WEG	2
		EICHENAUER WEG / GROß-ZIETHENER CHAUSSEE	1
		EICHENAUER WEG / WAßMANNSDORFER CHAUSSEE	1
		ERNST-KELLER-BRÜCKE / JOHANNISTHALER CHAUSSEE	1
		FLURWEG / PETUNIENWEG	1
		FRANZ-KÖRNER-STR.	2
		FRITZ-ERLER-ALLEE	6
		FRITZ-ERLER-ALLEE / GRÜNER WEG / GUTSCHMIDTSTR. / KOLIBRIWEG	6
		FRITZ-ERLER-ALLEE / JOHANNISTHALER CHAUSSEE	3
		FRITZ-ERLER-ALLEE / KÄTHE-DORSCH-RING	1
		FRITZ-ERLER-ALLEE / LIPSCHITZALLEE	1
		FRITZ-ERLER-ALLEE / LÖWENSTEINRING	2
		FRITZ-ERLER-ALLEE / NEUKÖLLNER STR.	9
		FRITZ-ERLER-ALLEE / ZADEKSTR.	1
		FRITZ-REUTER-ALLEE	3
		FRITZ-REUTER-ALLEE / GUTSCHMIDTSTR.	4
		FRITZ-REUTER-ALLEE / PARCHIMER ALLEE	1
		GERLINGER STR. / WARMENSTEINACHER STR.	3
		GIRLITZWEG / RUDOWER STR.	1
		GLIMMERWEG / QUARZWEG	1
		GOLDAMMERSTR.	1
		GOLDAMMERSTR. / LIPSCHITZALLEE	3
		GOLDHÄHNCHENWEG	1
		GRADESTR.	3
		GRAUWACKEWEG / HORNBLENDEWEG / SANDSTEINWEG	2
		GROß-ZIETHENER CHAUSSEE	4
		GROß-ZIETHENER CHAUSSEE / BÄCKERSTR.	1
		GROß-ZIETHENER CHAUSSEE / GROß-ZIETHENER CHAUSSEE	1
		GROß-ZIETHENER CHAUSSEE / HENNENSTEIG	1
		GROß-ZIETHENER CHAUSSEE / NEUDECKER WEG / ALT-RUDOW / WALTERSDORFER	2
		GROß-ZIETHENER CHAUSSEE / NEUKÖLLNER STR.	7
		GROß-ZIETHENER CHAUSSEE / WAßMANNSDORFER CHAUSSEE	3
		GROß-ZIETHENER CHAUSSEE / ZITTAUER STR.	2
		GRÜNER WEG	3
		GRÜNER WEG / GRÜNLINGWEG	2
		GÜRTLERWEG / ZWICKAUER DAMM	1
		GUTSCHMIDTSTR.	5
		GUTSCHMIDTSTR. / MARTIN-WAGNER-RING	1
		GUTSCHMIDTSTR. / WESENBERGER RING	1
		HAARLEMER STR.	2
		HAARLEMER STR. / LEIDENER STR.	1
		HAARLEMER STR. / NEUE SPÄTHSTR. / SPÄTHSTR.	1
		HEIDELÄUFERWEG / MOLLNERWEG	1
		HENNENSTEIG / ZWERGHUHNWEG	1
HOLZMINDENER STR.	2		
HÜFNERWEG	1		
HUGO-HEIMANN-STR.	1		
HUGO-HEIMANN-STR. / KÖLNER DAMM	4		
IMBUSCHWEG / JOHANNISTHALER CHAUSSEE	2		

**Unfallörtlichkeiten von Seniorenverkehrsunfällen
in der Direktion 5
nach Polizeiabschnitten und Bezirken(alt)**

2005			
Pol.Abschnitt	Bezirk (alt)	Ort	Anzahl der VU
56	NK	JOACHIM-GOTTSCHALK-WEG	2
		JOACHIM-GOTTSCHALK-WEG / WUTZKYALLEE	2
		JOHANNISTHALER CHAUSSEE	13
		KANALSTR.	6
		KANALSTR. / MIMOSENWEG	1
		KANALSTR. / SEIDELBASTWEG / STUBENRAUCHSTR.	10
		KAPAUNENSTR. / LOCKENHUHNWEG	1
		KARSENZEILE / LÖWENSTEINRING	1
		KIRSCHNERWEG / JOHANNISTHALER CHAUSSEE	4
		KLEESTR. / NEUKÖLLNER STR. / UHRMACHERWEG	3
		KLEIBERWEG / STELZENWEG	1
		KNOLLSTR.	1
		KÖPENICKER STR.	1
		KÖPENICKER STR. / SELGENAUER WEG	1
		KORMORANWEG	3
		KORMORANWEG / MÖWENWEG / RUDOWER STR.	2
		KORMORANWEG / ROTSCHWANZWEG	2
		KORNRADENSTR.	1
		KORNRADENSTR. / PRIEROSSE STR.	1
		KROKUSSTR. / ALT-RUDOW	1
		KROKUSSTR. / PRIEROSSE STR.	1
		LANDREITERWEG	1
		LEONBERGER RING / RUFACHER WEG	1
		LETTBERGER STR.	1
		LETTBERGER STR. / NEUDECKER WEG / IM BAUERNBUSCH	1
		LIPSCHITZALLEE	3
		LIPSCHITZALLEE / RUDOWER STR.	5
		LIPSCHITZALLEE / SOLLMANNWEG	2
		LOCKENHUHNWEG / WAßMANNSDORFER CHAUSSEE / STRAßE 179	1
		LÖWENSTEINRING	2
		LÖWENZAHNWEG / WINDENWEG	1
		MARGUERITENRING	2
		MARIENFELDER CHAUSSEE	5
		MARIENFELDER CHAUSSEE / OSTHEIMER STR.	1
		MASSANTEBRÜCKE / STUBENRAUCHSTR.	4
		MEIßNER WEG	1
		MEIßNER WEG / ZWICKAUER DAMM	2
		MOHRINER ALLEE	3
		MOHRINER ALLEE / AM BRANDPFUHL	1
		MOLLNERWEG	1
		NEUDECKER WEG	2
		NEUDECKER WEG / AUGUST-FROEHLICH-STR. / AN DER WERDERLAKE	1
		NEUE SPÄTHSTR. / SPÄTHSTR.	1
		NEUHOFFER STR. / WALTERSDORFER CHAUSSEE	1
		NEUKÖLLNER STR.	9
		NEUKÖLLNER STR. / ALT-RUDOW	2
		NEUKÖLLNER STR. / SCHÖNEFELDER STR. / WALTERSDORFER CHAUSSEE	2
		NEUKÖLLNER STR. / ZWICKAUER DAMM / STUBENRAUCHSTR.	12
		ONKEL-BRÄSIG-STR. / PARCHIMER ALLEE	1
		ORTOLANWEG	1
OSTBURGER WEG / WALTERSDORFER CHAUSSEE	1		
PARCHIMER ALLEE	2		
PARCHIMER ALLEE / PASTER-BEHRENS-STR.	1		
PARKSIEDLUNG SPRUCH	1		
PETUNIENWEG / JOHANNISTHALER CHAUSSEE	2		

**Unfallörtlichkeiten von Seniorenverkehrsunfällen
in der Direktion 5
nach Polizeiabschnitten und Bezirken(alt)**

2005			
Pol.Abschnitt	Bezirk (alt)	Ort	Anzahl der VU
56	NK	PRIEROSSEY STR.	4
		PUTENWEG	1
		QUARZWEG	1
		RUDOWER STR.	14
		RUDOWER STR. / JOHANNISTHALER CHAUSSEE	6
		RUDOWER STR. / STORCHENWEG	1
		RUDOWER STR. / WENDEHALSWEG / ZADEKSTR.	3
		RUFACHER WEG	7
		SCHIRPITZER WEG	1
		SCHÖNEFELDER STR.	2
		SEEROSENSTEIG	1
		SELGENAUER WEG	1
		SOLLMANNWEG	5
		SPÄTHSTR.	1
		SPÄTHSTRABENBRÜCKE / SPÄTHSTR.	1
		STEINTRÄGERWEG / HEIDELÄUFERWEG / JOHANNISTHALER CHAUSSEE	3
		STIEGLITZWEG / JOHANNISTHALER CHAUSSEE	1
		STUBENRAUCHSTR.	2
		TALBERGER STR.	1
		TEMPELHOFFER WEG	4
		TEMPELHOFFER WEG / WALDKRAIBURGER STR.	3
		THEODOR-LOOS-WEG	1
		THEODOR-LOOS-WEG / FEUCHTWANGERWEG	1
		THEODOR-LOOS-WEG / WUTZKYALLEE	1
		TIMMENDORFER WEG / WALTERSDORFER CHAUSSEE / LIESELOTTE-BERGER-STR.	1
		TÖPFERWEG / JOHANNISTHALER CHAUSSEE	1
		URSULINENSTR. / ELFRIEDE-KUHR-STR.	1
		WALTERSDORFER CHAUSSEE	1
		WARMENSTEINACHER STR.	1
		WERMUTHWEG	1
		WERMUTHWEG / JOHANNISTHALER CHAUSSEE	1
		WERMUTHWEG / KÖLNER DAMM	1
		WILDHÜTERWEG	2
WILDHÜTERWEG / AM BUSCHFELD	1		
WILDHÜTERWEG / KÖLNER DAMM	1		
WILDMEISTERDAMM	1		
WUTZKYALLEE	2		
ZITTAUER STR.	1		
ZITTAUER STR. / ZWICKAUER DAMM	2		
ZWICKAUER DAMM	1		
Verkehrsunfälle im Bezirk NK			501
Verkehrsunfälle im A 56			501
57	FH	AUERSTR.	1
		BERSARINPLATZ / PETERSBURGER STR.	1
		BERSARINPLATZ / WEIDENWEG	1
		DANZIGER STR. / LANDSBERGER ALLEE / PETERSBURGER STR.	8
		DIESTELMEYERSTR. / MATTHIASSTR.	1
		EBERTYSTR. / CONRAD-BLENKLE-STR. / LANDSBERGER ALLEE	1
		FRANKFURTER TOR / PETERSBURGER STR.	1
		FRIEDENSTR.	2
		FRIEDENSTR. / FRIEDRICHBERGER STR.	1
		FRIEDENSTR. / GEORGENKIRCHSTR.	2
		FRIEDENSTR. / PLATZ DER VEREINTEN NATIONEN / LANDSBERGER ALLEE	1
		FRIEDENSTR. / PUFENDORFSTR.	1

**Unfallörtlichkeiten von Seniorenverkehrsunfällen
in der Direktion 5
nach Polizeiabschnitten und Bezirken(alt)**

2005			
Pol.Abschnitt	Bezirk (alt)	Ort	Anzahl der VU
57	FH	FRIEDRICHSBERGER STR. / LEBUSER STR. / PALISADENSTR.	2
		FRITZ-RIEDEL-STR. / HAUSBURGSTR. / LANDSBERGER ALLEE	1
		HERMANN-BLANKENSTEIN-STR. / HAUSBURGSTR.	1
		HÖCHSTE STR.	1
		KOCHHANNSTR. / PETERSBURGER STR.	2
		LANDSBERGER ALLEE	7
		LICHTENBERGER STR.	1
		VEREINTEN NATION	4
		MATTHIASSTR.	1
		MATTHIASSTR. / LANDSBERGER ALLEE	1
		MATTHIASSTR. / PUFENDORFSTR.	1
		PETERSBURGER PLATZ	1
		PETERSBURGER STR.	5
		PLATZ DER VEREINTEN NATIONEN	1
		PLATZ DER VEREINTEN NATIONEN / PLATZ DER VEREINTEN NATIONEN	5
		PUFENDORFSTR.	1
		RICHARD-SORGE-STR. / LANDSBERGER ALLEE	1
		RICHARD-SORGE-STR. / WEIDENWEG	1
		RIGAER STR. / VOIGTSTR.	1
		STRAßMANNSTR.	1
STRAUSBERGER STR.	1		
THAERSTR.	1		
VIRCHOWSTR. / LANDSBERGER ALLEE	1		
WEIDENWEG	1		
Verkehrsunfälle im Bezirk FH			64
Verkehrsunfälle im A 57			64
58	FH	ALT-STRALAU / KYNASTSTR. / PARKWEG	1
		AM OBERBAUM	1
		AM OSTBAHNHOF	1
		AM OSTBAHNHOF / ANDREASSTR.	2
		AM OSTBAHNHOF / KOPPENSTR.	1
		AN DER MICHAELBRÜCKE / HOLZMARKTSTR. / LICHTENBERGER STR.	2
		ANDREASSTR. / KARL-MARX-ALLEE / LEBUSER STR.	1
		ANDREASSTR. / LANGE STR.	1
		ANDREASSTR. / SINGERSTR.	1
		BOXHAGENER STR.	1
		BOXHAGENER STR. / GABRIEL-MAX-STR. / KREUTZIGERSTR.	1
		BOXHAGENER STR. / NIEDERBARNIMSTR. / SIMON-DACH-STR.	1
		BOXHAGENER STR. / WARSCHAUER STR.	2
		COLBESTR. / FRANKFURTER ALLEE	1
		CORINTHSTR. / AM RUDOLFPLATZ / MODERSOHNSTR.	1
		CORINTHSTR. / MARKGRAFENDAMM	1
		DANNECKERSTR. / STRALAUER ALLEE	5
		DOSESTR. / GÜRTELSTR.	2
		EHRENBERGSTR. / STRALAUER ALLEE	1
		ELSENBRÜCKE (SPREE)	2
		ELSENSTR. / ALT-STRALAU / MARKGRAFENDAMM / STRALAUER ALLEE	4
		ERICH-STEINFURTH-STR.	1
		ERICH-STEINFURTH-STR. / KOPPENSTR.	2
		FINOWSTR. / FRANKFURTER ALLEE	1
		FRANKFURTER ALLEE	19
		FRANKFURTER ALLEE / FRANKFURTER TOR	1
		FRANKFURTER ALLEE / JESSNERSTR. / PETTENKOFERSTR.	2
FRANKFURTER ALLEE / JUNGSTR. / VOIGTSTR.	2		

**Unfallörtlichkeiten von Seniorenverkehrsunfällen
in der Diretion 5
nach Polizeiabschnitten und Bezirken(alt)**

2005			
Pol.Abschnitt	Bezirk (alt)	Ort	Anzahl der VU
58	FH	FRANKFURTER ALLEE / KINZIGSTR.	2
		FRANKFURTER ALLEE / NIEDERBARNIMSTR. / PROSKAUER STR.	5
		FRANKFURTER ALLEE / SAMARITERSTR.	2
		FRANKFURTER TOR / FRANKFURTER TOR	6
		FRANKFURTER TOR / WARSCHAUER STR.	1
		GABRIEL-MAX-STR. / WÜHLISCHSTR.	2
		GÄRTNERSTR. / GRÜNBERGER STR.	2
		GRÜNBERGER STR. / WARSCHAUER STR.	2
		GUBENER STR. / WARSCHAUER STR.	1
		GÜRTELSTR.	2
		GÜRTELSTR. / NEUE BAHNHOFSTR. / WESERSTR.	1
		GÜRTELSTR. / SCHARNWEBERSTR.	2
		HILDEGARD-JADAMOWITZ-STR.	1
		HILDEGARD-JADAMOWITZ-STR. / LASDEHNER STR.	1
		HOLZMARKTSTR.	1
		KARL-MARX-ALLEE	7
		KARL-MARX-ALLEE / KOPPENSTR.	1
		KARL-MARX-ALLEE / STRAUSBERGER PLATZ	4
		KLEINE MARKUSSTR. / KRAUTSTR.	1
		KRAUTSTR. / SINGERSTR.	1
		KREUTZIGERSTR.	1
		LASKERSTR. / MARKGRAFENDAMM	2
		LEHMBRUCKSTR. / STRALAUER ALLEE	1
		LICHTENBERGER STR.	1
		LICHTENBERGER STR. / NEUE BLUMENSTR. / STRAUSBERGER PLATZ	7
		LICHTENBERGER STR. / SINGERSTR.	4
		LICHTENBERGER STR. / STRAUSBERGER PLATZ	5
		MARCHLEWSKISTR. / WARSCHAUER STR. / WARSCHAUER BRÜCKE	2
		MARKGRAFENDAMM / PERSIUSSTR.	1
		MEHLBEERENWEG / KRAUTSTR. / LANGE STR.	1
		MODERSOHNSTR.	1
		MÜGGELSTR. / SCHARNWEBERSTR.	1
		MÜHLENSTR.	2
		MÜHLENSTR. / STRALAUER ALLEE / WARSCHAUER STR. / AM OBERBAUM	11
		MÜNCHEBERGER STR. / KOPPENSTR.	1
		NAGLERSTR. / STRALAUER ALLEE	1
		NIEDERBARNIMSTR.	1
		REVALER STR.	1
		REVALER STR. / MODERSOHNSTR.	1
		REVALER STR. / WARSCHAUER STR.	1
		ROCHOWSTR. / STRALAUER ALLEE	3
		RÜDERSDORFER STR.	1
		SINGERSTR.	1
		STRALAUER ALLEE	4
		STRALAUER ALLEE / WARSCHAUER PLATZ	1
		STRAÙE DER PARISER KOMMUNE	1
		STRAÙE DER PARISER KOMMUNE / FRANZ-MEHRING-PLATZ / RÜDERSDORFER STR.	1
STRAÙE DER PARISER KOMMUNE / HILDEGARD-JADAMOWITZ-STR.	1		
STRAÙE DER PARISER KOMMUNE / KARL-MARX-ALLEE	6		
STRAÙE DER PARISER KOMMUNE / LANGE STR.	2		
STRAÙE DER PARISER KOMMUNE / MÜHLENSTR. / STRALAUER PLATZ	1		
TUNNELSTR.	1		
WARSCHAUER BRÜCKE	1		
WARSCHAUER STR.	4		
Verkehrsunfälle im Bezirk FH			180

**Unfallörtlichkeiten von Seniorenverkehrsunfällen
in der Direktion 5
nach Polizeiabschnitten und Bezirken(alt)**

2005			
Pol.Abschnitt	Bezirk (alt)	Ort	Anzahl der VU
58			
Verkehrsunfälle im A 58			180
Gesamtergebnis			1240

**Unfallörtlichkeiten von Seniorenverkehrsunfällen
in der Direktion 6
nach Polizeiabschnitten und Bezirken(alt)**

2005			
Pol.Abschnitt	Bezirk (alt)	Ort	Anzahl der VU
61	HS	AHRENSFELDER CHAUSSEE	1
		ALTENHOFER STR.	1
		AM BREITEN LUCH	1
		ARENDSWEG	1
		ARENDSWEG / BIESENTHALER STR.	1
		BARTHER STR. / DARßER STR.	1
		BIESENBROWER STR. / VINCENT-VAN-GOGH-STR.	1
		BIESTERFELDER STR. / NIEHOFER STR.	1
		BUNDESSTR. 2 / BLANKENBURGER PFLASTERWEG / DORFSTR.	1
		CHOPINSTR. / HANSASTR. / INDIRA-GANDHI-STR.	4
		CRIVITZER STR.	1
		DARßER STR.	2
		DEGNERSTR. / MALCHOWER WEG	1
		DEGNERSTR. / OBERSEESTR.	1
		DEGNERSTR. / SUERMONDTSTR.	1
		DORFSTR.	3
		DORFSTR. / LINDENBERGER STR.	2
		DORFSTR. / WARTENBERGER WEG	1
		DROSSENER STR. / MALCHOWER WEG	1
		EGON-ERWIN-KISCH-STR.	2
		EGON-ERWIN-KISCH-STR. / GREVESMÜHLENER STR.	1
		FALKENBERGER BRÜCKE	2
		FALKENBERGER CHAUSSEE	4
		FALKENBERGER CHAUSSEE / AM BREITEN LUCH	1
		FALKENBERGER CHAUSSEE / EGON-ERWIN-KISCH-STR. / PABLO-PICASSO-STR.	2
		FALKENBERGER CHAUSSEE / HANSASTR. / MALCHOWER WEG / DARßER STR.	1
		FALKENBERGER CHAUSSEE / PRENDENER STR. / VINCENT-VAN-GOGH-STR.	1
		FALKENBERGER CHAUSSEE / RÜDICKENSTR. / ZINGSTER STR.	3
		FALKENBERGER CHAUSSEE / WELSESTR.	1
		FALKENBERGER CHAUSSEE / WUSTROWER STR.	2
		FERDINAND-SCHULTZE-STR.	1
		FERDINAND-SCHULTZE-STR. / PLAUENER STR.	1
		FERDINAND-SCHULTZE-STR. / SCHLEIZER STR.	1
		FREIENWALDER STR. / GROßE-LEEGER STR.	1
		FRITZ-LESCH-STR. / WEIßENSEER WEG	1
		GÄRTNERSTR.	2
		GÄRTNERSTR. / MARZAHNER STR. / RHINSTR.	2
		GEHRENSEESTR. / GOTTFRIEDSTR. / LUKASSTR.	1
		GEHRENSEESTR. / HOHENSCHÖNHAUSER STR. / BITTERFELDER STR. / PABLO-PICASSO-STR.	2
		GEHRENSEESTR. / MALCHOWER WEG / WARTENBERGER STR. / SEEFELDER STR.	1
		GEHRENSEESTR. / WARTENBERGER STR.	1
		GENSLERSTR.	1
		GENSLERSTR. / WERNEUCHENER STR. / LIEBENWALDER STR.	2
		GERZLOWER STR. / HOHENGRAPER WEG	1
		GOTTFRIEDSTR. / WARTENBERGER STR.	1
		GREVESMÜHLENER STR.	1
		GREVESMÜHLENER STR. / PRENDENER STR.	1
		GROßE-LEEGER STR.	1
		GROßE-LEEGER STR. / SCHÖNEICHER STR.	1
		GROßE-LEEGER STR. / WERNEUCHENER STR.	4
		HANSASTR.	1
HAUPTSTR.	1		
HAUPTSTR. / RHINSTR. / WARTENBERGER STR.	1		
HECKELBERGER RING	1		
HOHENSCHÖNHAUSER STR.	1		

**Unfallörtlichkeiten von Seniorenverkehrsunfällen
in der Direktion 6
nach Polizeiabschnitten und Bezirken(alt)**

2005				
Pol.Abschnitt	Bezirk (alt)	Ort	Anzahl der VU	
61	HS	KONRAD-WOLF-STR.	7	
		KONRAD-WOLF-STR. / DEGNERSTR. / MANETSTR. / SCHÖNEICHER STR.	1	
		KONRAD-WOLF-STR. / GROßE-LEEGER-STR. / HAUPTSTR. / SUERMUNDSTR. / SEEFELDER STR.	2	
		KONRAD-WOLF-STR. / HOHENSCHÖNHAUSER STR. / WEIßENSEER WEG	1	
		KONRAD-WOLF-STR. / WERNEUCHENER STR.	2	
		KÜSTRINER STR. / REICHENBERGER STR.	1	
		KYLLBURGER WEG / DARßER STR.	1	
		LEUENBERGER STR. / LEUENBERGER STR.	1	
		LIEBENWALDER STR.	2	
		LINDENBERGER STR.	1	
		MALCHOWER WEG	3	
		MALCHOWER WEG / PRIVATSTR. 1	1	
		MALCHOWER WEG / PRIVATSTR. 6	1	
		MARIE-ELISABETH-VON-HUMBOLDT-STR.	1	
		NEUBRANDENBURGER STR. / CRIVITZER STR.	1	
		NIENHAGENER STR.	1	
		ORANKESTR.	1	
		PABLO-PICASSO-STR.	2	
		PABLO-PICASSO-STR. / RANDOWSTR.	1	
		RANDOWSTR.	1	
		RIBNITZER STR. / AM BERL	1	
		RIBNITZER STR. / DARßER STR.	1	
		ROEDERNSTR. / FRIEDHOFSTR.	1	
		RÜDICKENSTR.	2	
		SIMON-BOLIVAR-STR.	1	
		SOLLSTEDTER STR. / ARENDSWEG	1	
		WARNITZER STR. / VINCENT-VAN-GOGH-STR.	1	
		WARTENBERGER STR.	1	
		WARTENBERGER STR. / AM BREITEN LUCH	1	
		WASSERGRUNDSTR.	1	
		WEIßENSEER WEG	3	
		WERNEUCHENER STR.	3	
		WOLDEGKER STR. / SCHWERINER RING / ERNST-BARLACH-STR.	1	
WUSTROWER STR.	1			
ZINGSTER STR.	5			
Verkehrsunfälle im Bezirk HS			134	
Verkehrsunfälle im A 61			134	
62	HD	ZOSENER STR. / LANDSBERGER CHAUSSEE / LANDSBERGER ALLEE	1	
	Verkehrsunfälle im Bezirk HD			1
	MZ	AHRENSFELDER CHAUSSEE / MÄRKISCHE ALLEE		3
		ALLEE DER KOSMONAUTEN		6
		ALLEE DER KOSMONAUTEN / ALLEE DER KOSMONAUTEN		2
		ALLEE DER KOSMONAUTEN / LANDSBERGER ALLEE / RAOUL-WALLENBERG-STR.		4
		ALLEE DER KOSMONAUTEN / MÄRKISCHE ALLEE		4
		ALLEE DER KOSMONAUTEN / POELCHAUSTR.		2
		ALT-BIESDORF		6
		ALT-BIESDORF / BRAUNSDORFSTR.		1
		ALT-BIESDORF / GRABENSBRUNG		1
		ALT-BIESDORF / GRÜNE AUE		1
		ALT-BIESDORF / KÖPENICKER STR. / BLUMBERGER DAMM		5
		ALT-BIESDORF / MÄRKISCHE ALLEE		3
		ALT-BIESDORF / OBERFELDSTR.		3
		ALT-BIESDORF / WALSHEIMER STR.		1

**Unfallörtlichkeiten von Seniorenverkehrsunfällen
in der Direktion 6
nach Polizeiabschnitten und Bezirken(alt)**

2005			
Pol.Abschnitt	Bezirk (alt)	Ort	Anzahl der VU
62	MZ	ALTENTREPTOWER STR. / BLUMBERGER DAMM	2
		ALT-FRIEDRICHSFELDE	2
		ALT-FRIEDRICHSFELDE / MÄRKISCHE ALLEE	1
		ALT-MARZAHN / BLENHEIMSTR.	1
		ALT-MARZAHN / REBHUHNWEG	1
		AM BRODERSENGARTEN / ALT-BIESDORF	2
		ANNENSTR. / ALLEE DER KOSMONAUTEN	1
		APOLLOFALTERALLEE / ALT-BIESDORF	1
		ARNFRIEDSTR. / DUBICKSTR. / KÖPENICKER STR.	1
		BALZERSTR. / KÖPENICKER STR.	1
		BÄRENSTEINSTR.	1
		BÄRENSTEINSTR. / EISENACHER STR. / BLUMBERGER DAMM	3
		BEILSTEINER STR. / ALLEE DER KOSMONAUTEN	3
		BELZIGER RING	1
		BENTSCHENER WEG / OBERFELDSTR. / ROßLAUER STR.	2
		BIESDORFER FRIEDHOFSWEG / ALT-BIESDORF	1
		BITTERFELDER STR. / MÄRKISCHE ALLEE	1
		BITTERFELDER STR. / WOLFENER STR.	4
		BLUMBERGER DAMM	3
		BOSCHPOLER STR. / MARATSTR.	1
		BOXBERGER STR. / BITTERFELDER STR.	1
		BREBACHER WEG / ALTENTREPTOWER STR.	1
		BUCKOWER RING / BUCKOWER RING	1
		CECILIENSTR. / BLUMBERGER DAMM	1
		DANKRATSTR. / EICHENALLEE / KÖPENICKER STR.	2
		DINGOLFINGER STR. / BLUMBERGER DAMM	1
		DOHLENGRUND / KÖPENICKER STR.	1
		DUDWEILERSTR.	1
		ECKERMANNSTR. / EITELSTR.	1
		EISENACHER STR.	1
		EITELSTR. / LUISE-ZIETZ-STR. / ALLEE DER KOSMONAUTEN	2
		ELISABETHSTR. / ALLEE DER KOSMONAUTEN	5
		ELISABETHSTR. / BLUMBERGER DAMM	3
		ELTZBACHWEG / KÜRENZER STR.	1
		ERNSTRODER WEG / WEIßENHÖHER STR.	1
		FRANZ-STENZER-STR.	1
		GARTENSTR. / KÖPENICKER STR. / LINDENSTR.	1
		GARZAUER STR. / HANS-FALLADA-STR. / CECILIENSTR.	1
		GERSTENWEG	1
		GERSTENWEG / RAPSWEG	1
		GLAMBECKER RING / BLUMBERGER DAMM / MEHROWER ALLEE	1
		GLEIWITZER STR. / HEESESTR. / KÖPENICKER STR.	1
		GRABENSPRUNG / WEIßENHÖHER STR.	2
		GREIZER STR.	1
		HABICHTSHORST / SCHWABENALLEE	1
		HANS-FALLADA-STR.	1
		HELENE-WEIGEL-PLATZ	2
		HIRSEWEG / OBERFELDSTR.	1
		HUSUMER STR. / KÖPENICKER STR.	1
		KEMBERGER STR. / WUHLETALSTR. / BLUMBERGER DAMM	1
KETSCHENDORFER WEG / OBERFELDSTR.	1		
KIEBITZGRUND / BRUNO-BAUM-STR. / LANDSBERGER ALLEE	1		
KÖPENICKER STR.	2		
KÖPENICKER STR. / WULKOWER STR.	1		
KÖPENICKER STR. / ZIMMERMANNSTR.	1		

**Unfallörtlichkeiten von Seniorenverkehrsunfällen
in der Direktion 6
nach Polizeiabschnitten und Bezirken(alt)**

2005			
Pol.Abschnitt	Bezirk (alt)	Ort	Anzahl der VU
62	MZ	KRUMMENSEER STR. / BLUMBERGER DAMM	2
		KRUMMENSEER STR. / PRITZHAGENER WEG	1
		LANDSBERGER ALLEE	9
		LANDSBERGER ALLEE / ALTE RHINSTR.	1
		LANDSBERGER ALLEE / BLUMBERGER DAMM	4
		LANDSBERGER ALLEE / LANDSBERGER ALLEE	1
		LANDSBERGER ALLEE / MÄRKISCHE ALLEE	1
		LANDSBERGER ALLEE / MÄRKISCHE ALLEE / MARZAHNER BRÜCKE	2
		LEA-GRUNDIG-STR.	2
		LUDWIG-RENN-STR. / PAUL-DESSAU-STR.	1
		LUISE-ZIETZ-STR.	2
		LUISE-ZIETZ-STR. / ÖSELER STR. / MARCHWITZASTR.	1
		MÄRKISCHE ALLEE	10
		MÄRKISCHE ALLEE / MÄRKISCHE ALLEE	5
		MÄRKISCHE ALLEE / MEHROWER ALLEE	3
		MÄRKISCHE ALLEE / POELCHAUSTR.	2
		MÄRKISCHE ALLEE / WUHLETALSTR.	1
		MÄRKISCHE SPITZE / MÄRKISCHE ALLEE	1
		MARZAHNER BRÜCKE	1
		MARZAHNER CHAUSSEE / ALLEE DER KOSMONAUTEN	3
		MARZAHNER CHAUSSEE / MERLER WEG	1
		MARZAHNER PROMENADE	1
		MARZAHNER PROMENADE / MÄRKISCHE ALLEE	2
		MEERANER STR. / ALLEE DER KOSMONAUTEN	1
		MEERANER STR. / RHINSTR.	1
		MURTZANER RING / LANGHOFFSTR.	1
		NORDRING	3
		OBERFELDSTR.	1
		OBERFELDSTR. / ÖSELER STR. / RAPSWEG	5
		ÖSELER STR. / OTTO-NAGEL-STR.	1
		OTTO-NAGEL-STR.	1
		PEKRUNSTR. / ALLEE DER KOSMONAUTEN / KIENBERGSTR.	2
		PEKRUNSTR. / AUERSBERGSTR.	1
		PEKRUNSTR. / BRUNO-BAUM-STR.	1
		PEKRUNSTR. / FICHTELBERGSTR.	1
		PRÖTZELER RING / LANDSBERGER ALLEE	1
		PRÖTZELER RING / PRÖTZELER RING	1
		PYRAMIDENRING / LANDSBERGER ALLEE	1
		PYRAMIDENRING / RHINSTR.	1
		RHINSTR.	5
		RHINSTR. / ALLEE DER KOSMONAUTEN	2
		RHINSTR. / LANDSBERGER ALLEE	7
		RINGENWALDER STR.	1
RINGENWALDER STR. / LANDSBERGER ALLEE	5		
SCHWARZWURZELSTR. / SPINATWEG	1		
SELLA-HASSE-STR.	1		
SELLA-HASSE-STR. / MEHROWER ALLEE	2		
SITZENDORFER STR.	1		
SPITZMÜHLER STR. / PÖHLBERGSTR. / BLUMBERGER DAMM	1		
STOLZENHAGENER STR. / RAOUL-WALLENBERG-STR.	1		
WALTER-FELSENSTEIN-STR. / MÄRKISCHE ALLEE	1		
WARENER STR. / RAPSWEG / BLUMBERGER DAMM	3		
WEIßENHÖHER STR.	2		
WITTENBERGER STR.	1		
WUHLETALSTR. / WUHLETALSTR.	1		

**Unfallörtlichkeiten von Seniorenverkehrsunfällen
in der Direktion 6
nach Polizeiabschnitten und Bezirken(alt)**

2005			
Pol.Abschnitt	Bezirk (alt)	Ort	Anzahl der VU
62	MZ	ZINNDORFER STR. / BLUMBERGER DAMM	1
		Verkehrsunfälle im Bezirk MZ	237
Verkehrsunfälle im A 62			238
63	LB	ALFRED-JUNG-STR.	1
		ALFREDSTR. / FRANKFURTER ALLEE	2
		ALLEE DER KOSMONAUTEN	1
		AM CONTAINERBAHNHOF / MÖLLENDORFFSTR.	4
		AM WASSERWERK	1
		AM WASSERWERK / HERZBERGSTR.	1
		ANTON-SAEFKOW-PLATZ	1
		ARENSWEG / LANDSBERGER ALLEE	1
		ATZPODIENSTR.	1
		BERNHARD-BÄSTLEIN-STR.	2
		BERNHARD-BÄSTLEIN-STR. / ELLI-VOIGT-STR.	2
		BERNHARD-BÄSTLEIN-STR. / WEIßENSEER WEG	2
		BORNITZSTR.	1
		BORNITZSTR. / LOEPERPLATZ / MÖLLENDORFFSTR.	1
		BORNITZSTR. / SIEGFRIEDSTR.	1
		BUCHBERGER STR.	1
		BUCHBERGER STR. / FRANKFURTER ALLEE	4
		BUCHBERGER STR. / SCHULZE-BOYSEN-STR.	1
		COPPISTR.	1
		ERICH-KUTTNER-STR. / STORKOWER STR.	1
		FERDINAND-SCHULTZE-STR. / LANDSBERGER ALLEE	2
		FRANKFURTER ALLEE	5
		FRANKFURTER ALLEE / GÜRTELSTR. / MÖLLENDORFFSTR.	5
		FRANKFURTER ALLEE / MAGDALENENSTR.	1
		FRANKFURTER ALLEE / RUSCHESTR. / SCHULZE-BOYSEN-STR.	5
		FRANZ-JACOB-STR.	1
		FRANZ-JACOB-STR. / KARL-LADE-STR.	2
		GERNOTSTR.	1
		GOTLINDESTR.	1
		GOTLINDESTR. / SIEGFRIEDSTR.	2
		HAGENSTR.	2
		HERZBERGSTR.	1
		HERZBERGSTR. / BERNHARD-BÄSTLEIN-STR.	1
		HERZBERGSTR. / PAUL-ZOBEL-STR.	1
		HERZBERGSTR. / SIEGFRIEDSTR.	1
		HOHENSCHÖNHAUSER STR.	1
		HOHENSCHÖNHAUSER STR. / JUDITH-AUER-STR.	1
		HUBERTUSSTR.	1
		JOSEF-ORLOPP-STR.	1
		JOSEF-ORLOPP-STR. / RUSCHESTR. / VULKANSTR.	2
		JOSEF-ORLOPP-STR. / SIEGFRIEDSTR.	1
		JOSEF-ORLOPP-STR. / STORKOWER STR. / MÖLLENDORFFSTR.	1
		JUDITH-AUER-STR.	1
JUDITH-AUER-STR. / FRANZ-JACOB-STR. / LANDSBERGER ALLEE	3		
LANDSBERGER ALLEE	7		
LANDSBERGER ALLEE / WEIßENSEER WEG	5		
MAX-BRUNNOW-STR. / STORKOWER STR.	2		
MÖLLENDORFFSTR.	4		
NORMANNENSTR.	1		
NORMANNENSTR. / RATHAUSSTR. / MÖLLENDORFFSTR.	1		
NORMANNENSTR. / RUDOLF-REUSCH-STR.	1		

**Unfallörtlichkeiten von Seniorenverkehrsunfällen
in der Direktion 6
nach Polizeiabschnitten und Bezirken(alt)**

2005					
Pol.Abschnitt	Bezirk (alt)	Ort	Anzahl der VU		
63	LB	PARKAUE / MÖLLENDORFFSTR.	1		
		PAUL-JUNIUS-STR.	1		
		PAUL-JUNIUS-STR. / MÖLLENDORFFSTR.	1		
		PAUL-JUNIUS-STR. / PAUL-JUNIUS-STR.	1		
		RUSCHESTR.	2		
		SCHULZE-BOYSEN-STR.	1		
		SIEGFRIEDSTR.	5		
		SIEGFRIEDSTR. / LIEBENWALDER STR. / LANDSBERGER ALLEE	10		
		STORKOWER STR. / PAUL-JUNIUS-STR.	1		
		STORKOWER STR. / RUDOLF-SEIFFERT-STR.	2		
		STORKOWER STR. / THAERSTRÄßENBRÜCKE	2		
		VULKANSTR. / LANDSBERGER ALLEE	2		
		WEIßENSEER WEG	1		
		ZECHLINER STR. / LANDSBERGER ALLEE	5		
		Verkehrsunfälle im Bezirk LB			129
		Verkehrsunfälle im A 63			129
64	FH	KYNASTSTR.	1		
	Verkehrsunfälle im Bezirk FH			1	
64	LB	ALFRED-KOWALKE-STR. / FRANZ-METT-STR.	1		
		ALT-FRIEDRICHSFELDE	7		
		AM TIERPARK	9		
		AM TIERPARK / ALFRED-KOWALKE-STR.	3		
		AM TIERPARK / FRANZ-METT-STR.	3		
		AM TIERPARK / RHINSTR. / ALT-FRIEDRICHSFELDE	6		
		AM TIERPARK / SEWANSTR.	3		
		AM TIERPARK / TRESKOWALLEE	1		
		ANDERNACHER STR. / WALDOWALLEE	1		
		BAIKALSTR.	1		
		BAIKALSTR. / SEWANSTR.	1		
		BALATONSTR. / MOLDAUSTR.	1		
		BOXHAGENER STR. / HIRSCHBERGER STR. / KYNASTSTR. / MARKTSTR.	3		
		CHARLOTTENSTR.	1		
		DELBRÜCKSTR. / MARIE-CURIE-ALLEE	1		
		DOLGENSEESTR.	2		
		DOLGENSEESTR. / DOLGENSEESTR.	1		
		DOLGENSEESTR. / SEWANSTR.	2		
		DÖNHOFSTR. / GUNDELFINGER STR.	1		
		DÖNHOFSTR. / HENTIGSTR.	2		
		DÖNHOFSTR. / TRESKOWALLEE	3		
		DOROTHEASTR. / GODESBERGER STR. / TRESKOWALLEE	2		
		EHRENFELSSTR.	1		
		EHRENFELSSTR. / RHEINSTEINSTR. / TRESKOWALLEE	2		
		EHRlichSTR. / LIEPNITZSTR.	3		
		EHRlichSTR. / TRESKOWALLEE	2		
		EINBECKER STR. / ROSENFELDER STR.	2		
		EINBECKER STR. / WEITLINGSTR. / WÖNNICHSTR.	1		
		FRANKFURTER ALLEE / HUBERTUSSTR.	1		
		FRANKFURTER ALLEE / LICHTENBERGER BRÜCKE	1		
		FRANKFURTER ALLEE / ROSENFELDER STR. / ALT-FRIEDRICHSFELDE	2		
		GENSINGER STR. / ALT-FRIEDRICHSFELDE	3		
		GENSINGER STR. / GENSINGER STR.	1		
		GREGOROVIVUSWEG / TRESKOWALLEE	3		
		HAUPTSTR.	1		

**Unfallörtlichkeiten von Seniorenverkehrsunfällen
in der Direktion 6
nach Polizeiabschnitten und Bezirken(alt)**

2005			
Pol.Abschnitt	Bezirk (alt)	Ort	Anzahl der VU
64	LB	HAUPTSTR. / HAUPTSTR.	1
		HAUPTSTR. / KARLSHORSTER STR.	7
		HÖNOWER STR. / WALDOWALLEE / TRESKOWALLEE	4
		HÖNOWER WEG / DOLGENSEESTR. / NEUER FELDWEG	1
		HORTERWEG / ROBERT-SIEWERT-STR.	1
		KARL-EGON-STR. / MARKSBURGSTR.	1
		KARLSHORSTER STR. / MARKTSTR. / PFARRSTR. / TÜRRSCHMIDTSTR.	1
		KARLSHORSTER STR. / NÖLDNERSTR.	1
		KÖNIGSWINTERSTR. / RHEINSTEINSTR.	1
		KÖPENICKER ALLEE / KÖPENICKER ALLEE	1
		KÖPENICKER ALLEE / WALDOWALLEE	1
		KRUMMHÜBLER STR. / MARKTSTR.	1
		LIEPNITZSTR. / WANDLITZSTR.	1
		LINCOLNSTR. / RUMMELSBURGER STR.	1
		LÖWENBERGER STR. / ALT-FRIEDRICHSFELDE	1
		LÜCKSTR. / WEITLINGSTR.	1
		MARGARETENSTR. / WÖNNICHSTR.	2
		MARIE-CURIE-ALLEE / RUMMELSBURGER STR.	1
		MARIE-CURIE-ALLEE / ZACHERTSTR.	2
		MARKSBURGSTR.	1
		MARKTSTR. / SCHREIBERHAUER STR.	3
		MARZAHNER CHAUSSEE	1
		MASSOWER STR.	1
		MELLEENSEESTR. / DOLGENSEESTR.	1
		MOLDAUSTR. / VOLKRADSTR.	1
		MÜNSTERLANDSTR. / WÖNNICHSTR.	1
		NEUWIEDER STR.	1
		NÖLDNERSTR.	3
		OTTO-SCHMIRGAL-STR. / ERIESEERING	1
		PAUL-GESCHE-STR.	1
		RHINSTR.	3
		RHINSTR. / ROSENFELDER RING / SEDDINER STR.	3
		RIBBECKER STR.	1
		ROBERT-SIEWERT-STR.	1
		ROBERT-UHRIG-STR. / ALT-FRIEDRICHSFELDE	1
		ROSENFELDER RING	2
		ROSENFELDER RING / ROSENFELDER STR. / SKANDINAVISCHER STR.	1
		RUMMELSBURGER STR.	2
		RUMMELSBURGER STR. / ROBERT-UHRIG-STR.	1
		SCHREIBERHAUER STR.	1
		SCHWARZMEERSTR. / VOLKRADSTR.	2
		SEDDINER STR.	1
		SEWANSTR.	2
		SEWANSTR. / MICHIGANSEESTR.	2
		SEWANSTR. / ONTARIOSEESTR.	2
		SPITTASTR.	1
		TRESKOWALLEE	6
		TÜRRSCHMIDTSTR.	1
		VERLÄNGERTE WALDOWALLEE	1
		VOLKRADSTR. / SEWANSTR.	1
		WALDOWALLEE	1
		WALDOWALLEE / RHEINSTEINSTR.	3
		WALDOWALLEE / TRESKOWALLEE	3
		WALLENSTEINSTR. / NEUER FELDWEG	1
		WANDLITZSTR. / TRESKOWALLEE	2

**Unfallörtlichkeiten von Seniorenverkehrsunfällen
in der Diretion 6
nach Polizeiabschnitten und Bezirken(alt)**

2005			
Pol.Abschnitt	Bezirk (alt)	Ort	Anzahl der VU
64	LB	WEITLINGSTR.	3
		ZWIESELER STR.	1
	Verkehrsunfälle im Bezirk LB		172
Verkehrsunfälle im A 64			173
65	KP	OBERSPREESTR.	4
	Verkehrsunfälle im Bezirk KP		4
	TP	113 Z AD TREPTOW U STADTGRENZE HAUPTFAHRBAHN	1
		ADLERGESTELL	11
		ADLERGESTELL / ALTHEIDER STR.	1
		ADLERGESTELL / DÖRPFELDSTR. / RUDOWER CHAUSSEE	14
		ADLERGESTELL / GLIENICKER WEG / KÖPENICKER STR.	15
		ADLERGESTELL / HUSSTR.	1
		ADLERGESTELL / NELTESTR.	1
		ADLERGESTELL / RADICKESTR.	2
		ADLERGESTELL / SILBERBERGER STR.	1
		ADLERGESTELL / STEINBACHSTR.	1
		ADLERGESTELL / WEERTHSTR.	1
		AKELEIWEG	1
		ALBERT-EINSTEIN-STR. / VOLMERSTR.	1
		ALTER SCHÖNEFELDER WEG / KÖPENICKER STR. / RUDOWER STR.	1
		ALTER SCHÖNEFELDER WEG / SCHÖNEFELDER CHAUSSEE / RÜBEZHALLEE	1
		ALT-TREPTOW / BULGARISCHE STR. / NEUE KRUGALLEE	1
		AM FALKENBERG	1
		AM GRÜNEN ANGER / GREIFSTR.	1
		AM PLÄNTERWALD / KÖPENICKER LANDSTR.	1
		AM PLÄNTERWALD / NEUE KRUGALLEE	1
		AM STUDIO / KÖPENICKER STR.	4
		AM STUDIO / RUDOWER CHAUSSEE	3
		AM TREPTOWER PARK	2
		AM TREPTOWER PARK / BULGARISCHE STR. / KÖPENICKER LANDSTR.	1
		AM TREPTOWER PARK / KARPFEITEICHSTR.	1
		AM TREPTOWER PARK / PUDERSTR.	1
		AN DEN TREPTOWERS	1
		ARNDTSTR. / RADICKESTR.	1
		BÄRENLAUCHSTR. / OBERSPREESTR.	1
		BAUMSCHULENSTR.	2
		BAUMSCHULENSTR. / BEHRINGSTR.	1
		BAUMSCHULENSTR. / EKKEHARDSTR.	1
		BAUMSCHULENSTR. / FORSTHAUSALLEE	2
		BAUMSCHULENSTR. / GLANZSTR. / STORMSTR.	1
		BAUMSCHULENSTR. / KÖPENICKER LANDSTR.	5
		BEERMANNSTR. / MATTHESSTR.	1
		BEHRINGSTR.	1
		BERGAUSTR. / EICHBUSCHALLEE	1
		BESENBINDERSTR. / KÖPENICKER STR. / SEMMELWEISSTR.	3
		BODELSCHWINGHSTR.	1
		BOUCHESTR. / KARL-KUNGER-STR.	2
		BRITZER ALLEE / SPÄTHSTR.	1
		BRITZER STR.	1
		BRITZER STR. / HAINSTR. / SCHNELLERSTR.	2
		BÜCHNERWEG	1
BÜCHNERWEG / NIPKOWSTR.		2	
BUNTZELSTR.		1	

**Unfallörtlichkeiten von Seniorenverkehrsunfällen
in der Direktion 6
nach Polizeiabschnitten und Bezirken(alt)**

2005			
Pol.Abschnitt	Bezirk (alt)	Ort	Anzahl der VU
65	TP	BUNTZELSTR. / DAHMESTR.	1
		BUNTZELSTR. / GROTTIEWITZSTR. / SCHULZENDORFER STR. / WALTERSDORFER STR.	2
		BUNTZELSTR. / RICHTERSTR.	3
		COLONIAALLEE / WEIDENWEG	1
		DAHMESTR.	1
		DAHMESTR. / SCHULZENDORFER STR.	1
		DAMMWEG	1
		DAMMWEG / KÖPENICKER LANDSTR.	4
		DAMMWEG / NEUE KRUGALLEE	1
		DANKMARSTEIG / SCHÖNEFELDER CHAUSSEE	1
		DORNBRUNNER STR.	1
		DOROTHEA-VIEHMANN-STR.	1
		DOROTHEA-VIEHMANN-STR. / RUDOWER STR.	1
		DOROTHEA-VIEHMANN-STR. / WEGEDORNSTR.	1
		DÖRPFELDSTR.	2
		DÖRPFELDSTR. / ANNA-SEGHERS-STR.	3
		DÖRPFELDSTR. / FLORIAN-GEYER-STR. / THOMAS-MÜNTZER-STR.	3
		DÖRPFELDSTR. / HANDJERYSTR.	1
		DÖRPFELDSTR. / NIPKOWSTR.	1
		DÖRPFELDSTR. / OTTOMAR-GESCHKE-STR.	1
		DÖRPFELDSTR. / ZINSGUTSTR.	4
		ECKSTEINWEG / STERN DAMM	2
		EICHBUSCHALLEE	2
		EICHBUSCHALLEE / KÖPENICKER LANDSTR.	1
		EISENHUTWEG	1
		ELSENSTR.	1
		ELSENSTR. / AM TREPTOWER PARK	3
		ELSENSTR. / PUSCHKINALLEE	6
		ELSTERSTR. / KRUMME STR. / WALTERSDORFER STR.	1
		ERNST-KELLER-BRÜCKE / JOHANNISTHALER CHAUSSEE / 113 ZB DRESDEN AS JOHA	1
		ERNST-RUSKA-UFER / KÖPENICKER STR.	4
		ERNST-RUSKA-UFER / WEGEDORNSTR. / TELTOWKANALBRÜCKE / 113 ZB DRESDEN	1
		FASANENSTR. / WALTERSDORFER STR.	1
		FENNSTR. / SCHNELLERSTR.	2
		FLIEßSTR. / SCHULZENDORFER STR.	1
		FLORASTR. / SANDBACHER WEG	1
		FLUTSTR.	1
		FLUTSTR. / SCHNELLERSTR.	1
		FORSTHAUSALLEE	1
		FREYSTADTER WEG	1
		FREYSTADTER WEG / OBERSPREESTR.	1
		FRIEDLANDER STR. / OBERSPREESTR.	1
		FRIEDRICH-WÖHLER-STR. / SCHWARZSCHILDSTR. / LUDWIG-BOLTZMANN-STR.	1
		GALILEISTR.	1
		GEHRENWEG / LINDENSTR.	1
		GELLERTSTR.	1
		GELLERTSTR. / SCHNECKENBURGERSTR.	3
		GERMANENSTR.	1
		GERMANENSTR. / MARKOMANNENSTR.	1
		GLANZSTR.	1
		GLIENICKER WEG	6
		GLIENICKER WEG / HANDJERYSTR.	1
		GLIENICKER WEG / NIPKOWSTR.	1
		GOLDSTERNWEG	1
		GOLDSTERNWEG / KÖPENICKER STR.	1

**Unfallörtlichkeiten von Seniorenverkehrsunfällen
in der Direktion 6
nach Polizeiabschnitten und Bezirken(alt)**

2005			
Pol.Abschnitt	Bezirk (alt)	Ort	Anzahl der VU
65	TP	GROß-BERLINER DAMM / LANDFLIEGERSTR. / SEGELFLIEGERDAMM	1
		GROß-BERLINER DAMM / STERN DAMM	1
		GRÜNAUER STR. / KÖPENICKER STR.	1
		GRÜNAUER STR. / WERDERSTR.	2
		GRÜNBERGALLEE / SCHWALBENWEG / SCHNELLSTR.(B 96A)	5
		HASSELWERDERSTR.	1
		HAUSHOFERSTR. / KÖNIGSHEIDEWEG / WESTSTR.	2
		HEIDEMÜHLER WEG	1
		HERMANN-DORNER-ALLEE / EISENHUTWEG / RUDOWER CHAUSSEE	2
		HERRENHAUSSTR. / TRÜTZSCHLERSTR.	1
		HERWEGHSTR.	1
		HOFFMANNSTR. / WALDSTR.	1
		JOHANNA-TESCH-STR.	1
		JOHANNISTHALER CHAUSSEE	2
		JOHANNISTHALER CHAUSSEE / KÖNIGSHEIDEWEG	4
		KARLSHORSTER STR.	2
		KARLSHORSTER STR. / SCHNELLERSTR.	7
		KASPERSTR. / SCHÖNEFELDER CHAUSSEE	1
		KIEFHOLZSTR.	5
		KIEFHOLZSTR. / BAUMSCHULENSTR.	1
		KIEFHOLZSTR. / ELSENSTR.	1
		KIEFHOLZSTR. / GONDEKER STR.	1
		KIEFHOLZSTR. / HÄNSELSTR.	1
		KIEFHOLZSTR. / MOSISCHSTR.	1
		KIEFHOLZSTR. / RIXDORFER STR. / SÜDOSTALLEE	2
		KIEFHOLZSTR. / TREPTOWER STR.	1
		KIEFHOLZSTR. / WILDENBRUCHSTR.	1
		KIRSCHWEG / BOHNSDORFER CHAUSSEE	1
		KLEINE LINDENSTR.	1
		KÖLLNISCHE STR.	1
		KÖLLNISCHE STR. / RUDOWER STR.	1
		KÖNIGSHEIDEWEG	1
		KÖNIGSHEIDEWEG / MAHONIENWEG	1
		KÖNIGSHEIDEWEG / REDWITZGANG	1
		KÖNIGSHEIDEWEG / STERN DAMM	3
		KÖPENICKER LANDSTR.	5
		KÖPENICKER STR. / SEGELFLIEGERDAMM	1
		KORKEDAMM	1
		LOHNAUER STEIG / SELCHOWSTR. / WALDSTR.	1
		MARKOMANNENSTR. / TEUTONENSTR.	1
		MICHAEL-BRÜCKNER-STR.	8
		MICHAEL-BRÜCKNER-STR. / ADLERGESTELL	1
		MICHAEL-BRÜCKNER-STR. / BRITZER STR. / FENNSTR.	4
MICHAEL-BRÜCKNER-STR. / BRÜCKENSTR. / SCHNELLERSTR.	2		
MICHAEL-BRÜCKNER-STR. / HASSELWERDERSTR.	4		
MICHAEL-BRÜCKNER-STR. / SPREESTR.	1		
MICHAEL-BRÜCKNER-STR. / STERN DAMM	9		
NELTESTR. / VIMYSTR.	1		
NEUE KRUGALLEE	2		
NIPKOWSTR. / OTTO-FRANKE-STR.	2		
OBERSPREESTR.	2		
ORTOLFSTR. / WEGEDORNSTR.	2		
OTTO-FRANKE-STR.	2		
PARADIESSTR.	1		
PARADIESSTR. / SCHNELLSTR.(B 96A)	4		

**Unfallörtlichkeiten von Seniorenverkehrsunfällen
in der Diretion 6
nach Polizeiabschnitten und Bezirken(alt)**

2005			
Pol.Abschnitt	Bezirk (alt)	Ort	Anzahl der VU
65	TP	PIETSCHKERSTR. / STAUDENWEG / STERNDAMM	2
		PLATANENWEG	2
		PLESSER STR.	1
		PUDERSTR.	1
		PUDERSTR. / STUCKSTR.	1
		PUSCHKINALLEE	6
		PUSCHKINALLEE / EICHENSTR.	1
		PUSCHKINALLEE / PUSCHKINALLEE	1
		RADENZER STR. / SÜDOSTALLEE	1
		RICHARD-WILLSTÄTTER-STR. / AM STUDIO	1
		RICHTERSTR.	5
		RICHTERSTR. / BRUNO-TAUT-STR.	4
		RINKARTSTR.	1
		RIXDORFER STR.	1
		RUDOWER CHAUSSEE	3
		RUDOWER CHAUSSEE / WEGEDORNSTR.	2
		RUDOWER STR.	2
		RUDOWER STR. / WEGEDORNSTR.	1
		SCHNELLERSTR.	12
		SCHNELLERSTR. / SPREESTR.	3
		SCHNELLSTR.(B 96A)	3
		SCHÖNEFELDER CHAUSSEE	3
		SCHÖNEFELDER CHAUSSEE / SIRIUSSTR.	2
		SCHÖNEFELDER CHAUSSEE / STRAÙE 174 (RHEINGOLDSTR.)	1
		SCHÖNEFELDER CHAUSSEE / URANUSSTR.	1
		SCHÖNEFELDER CHAUSSEE / VENUSSTR.	1
		SEMMELWEISSTR.	1
		SILBERBERGER STR. / ANNA-SEGHERS-STR.	2
		SIRIUSSTR.	1
		SONNENALLEE / BAUMSCHULENSTR. / HEIDEKAMPWEG / SÜDOSTALLEE	2
		SPÄTHSTR. / BAUMSCHULENSTR. / KÖNIGSHEIDEWEG	2
		SPÄTHSTR. / SPÄTHSTR.	1
		SPECHTSTR. / WALTERSDORFER STR.	1
		SPREESTR.	2
		SPRINGBORNSTR. / SPRINGBORNSTR.	1
		STERNDAMM	4
		STERNDAMM / SÜDOSTALLEE	3
		STERNDAMM / TRÜTZSCHLERSTR.	1
		STERNDAMM / WINCKELMANNSTR.	1
		STUBENRAUCHSTR. / AKELEIWEG	1
		STUBENRAUCHSTR. / EISENHUTWEG / SPRINGBORNSTR.	3
		STUBENRAUCHSTR. / WINCKELMANNSTR.	1
		SÜDOSTALLEE	3
		SÜßER GRUND / DÖRPFELDSTR. / GENOSSENSCHAFTSSTR.	1
		THOMAS-MÜNTZER-STR. / RADICKESTR.	1
		TIBURTIUSSTR.	1
		VOLMERSTR.	1
WASSERMANNSTR. / RADICKESTR.	1		
WILDENBRUCHSTR.	1		
ZINSGUTSTR.	1		
ZINSGUTSTR. / RADICKESTR.	1		
Verkehrsunfälle im Bezirk TP			405
Verkehrsunfälle im A 65			409
66	KP	ADLERGESTELL	8

**Unfallörtlichkeiten von Seniorenverkehrsunfällen
in der Direktion 6
nach Polizeiabschnitten und Bezirken(alt)**

2005			
Pol.Abschnitt	Bezirk (alt)	Ort	Anzahl der VU
66	KP	ADLERGESTELL / KABLOWER WEG	1
		ADLERGESTELL / RABINDRANATH-TAGORE-STR.	3
		ADLERGESTELL / RICHTERSTR. / WASSERSPORTALLEE	6
		ADLERGESTELL / SCHNELLSTR.(B 96A)	1
		ADLERGESTELL / VETSCHAUER ALLEE	2
		ADLERSHOFER STR.	1
		AHORNALLEE / OTTOMAR-GESCHKE-STR.	1
		ALSENZER WEG / ENKENBACHER WEG	1
		ALT-KÖPENICK / GRÜNSTR. / MÜGGELHEIMER STR. / LANGE BRÜCKE (DAHME)	4
		ALT-MÜGGELHEIM	1
		ALT-SCHMÖCKWITZ	1
		AM BERG / WENDENSCHLOßSTR.	1
		AM KANAL	1
		AMTSSTR.	1
		AMTSSTR. / MÜGGELHEIMER STR.	1
		BIRKENSTR. / SCHREBERGASSE	1
		BÖTTCHERSTR. / GRÜNSTR.	1
		CHARLOTTENSTR. / WENDENSCHLOßSTR.	1
		DOROTHEENSTR. / GRÜNE TRIFT / MÜGGELHEIMER DAMM / MÜGGELHEIMER STR. / F	1
		DREGERHOFFSTR. / WENDENSCHLOßSTR.	2
		ERNST-GRUBE-STR. / OBERSPREESTR. / OTTOMAR-GESCHKE-STR.	2
		ERWIN-BOCK-STR. / ALFRED-RANDT-STR.	1
		FLEMMINGSTR. / OBERSPREESTR.	2
		FLIEDERSTR. / HEIMGARTENSTR.	1
		FRIEDRICH-WOLF-STR.	1
		FUTRANPLATZ	1
		GARTENSTR. / MÜGGELHEIMER STR.	1
		GLIENICKER STR.	4
		GLIENICKER STR. / GRÜNAUER STR.	2
		GODBERSENSTR.	2
		GODBERSENSTR. / LINDENSTR.	3
		GOSENER DAMM	1
		GOSENER LANDSTR.	1
		GRÜNAUER BRÜCKE / BOHNSDORFER STR. / REGATTASTR. / TAUCHERSTEIG	2
		GRÜNAUER STR.	7
		GRÜNAUER STR. / KÖLLNISCHER PLATZ / RUDOWER STR.	3
		GRÜNAUER WEG / WALDSTR.	2
		GRÜNE TRIFT	3
		GRÜNE TRIFT / KLEPSCHWEG	2
		GRÜNE TRIFT AM WALDE	1
		GUTENBERGSTR.	1
		GUTENBERGSTR. / KÖLLNISCHER PLATZ / OBERSPREESTR. / LANGE BRÜCKE (DAHME)	4
		HALLGARTER STEIG / KRAMPENBURGER WEG	1
		JÄGERSTR. / KIETZER STR.	1
		KABLOWER WEG	1
		KIETZ / KIETZER STR. / MÜGGELHEIMER STR.	1
		KIRCHSTR.	1
		LANDJÄGERSTR. / WENDENSCHLOßSTR.	5
		LUDWIGSHÖHEWEG	1
		MENTZELSTR. / OBERSPREESTR.	1
		MILITSCHER WEG / OBERSPREESTR.	1
MÜGGELHEIMER DAMM	13		
MÜGGELHEIMER STR.	4		
MÜGGELHEIMER STR. / WENDENSCHLOßSTR.	4		
MÜGGELSCHLÖßCHENWEG	1		

**Unfallörtlichkeiten von Seniorenverkehrsunfällen
in der Direktion 6
nach Polizeiabschnitten und Bezirken(alt)**

2005			
Pol.Abschnitt	Bezirk (alt)	Ort	Anzahl der VU
66	KP	NORHEIMER STR. / ODERNHEIMER STR.	1
		OBERSPREESTR.	4
		OBERSPREESTR. / WESTENDSTR.	3
		OTTOMAR-GESCHKE-STR.	2
		PABLO-NERUDA-STR.	1
		PRITSTABELSTR. / WENDENSCHLOßSTR.	1
		RABINDRANATH-TAGORE-STR. / STRAßE 901	2
		REGATTASTR.	2
		ROHRWALLALLEE	1
		ROSENSTR. / SCHÜßLERPLATZ	1
		RUDOWER STR.	1
		SALVADOR-ALLENDE-STR.	11
		SALVADOR-ALLENDE-STR. / MÜGGELHEIMER DAMM / STRANDSCHLOßWEG	1
		SALVADOR-ALLENDE-STR. / WENDENSCHLOßSTR.	10
		SCHMÖCKWITZER DAMM / WERNSDORFER STR.	1
		SCHWARZER WEG	1
		SPINDLERSFELDER STR. / OBERSPREESTR.	8
		STRAßE 244	2
		WALDNESSELWEG / MÜGGELHEIMER DAMM / ERWIN-BOCK-STR.	1
		WENDENSCHLOßSTR.	6
		WERNSDORFER STR. / SCHWARZER WEG	1
Verkehrsunfälle im Bezirk KP			183
Verkehrsunfälle im A 66			183
67	KP	AHORNWEG / FÜRSTENWALDER DAMM	1
		ALBERT-SCHWEITZER-STR. / LINDENALLEE	1
		ALTE KAULSDORFER STR. / AM BAHNDAMM	1
		ALTER FISCHERWEG / STRAßE NACH FICHTENAU / BAHNHAUS RAHNSDORF / FÖRST	1
		AM BAHNDAMM / BAHNHOFSTR. / MAHLSDORFER STR. / STELLINGDAMM	3
		AM GENERALSHOF / FRIEDRICHSHAGENER STR. / PUCHANSTR.	2
		AM GOLDMANNPARK	1
		AM GOLDMANNPARK / BÖLSCHESTR. / SCHMALER WEG	1
		AM KRUSENICK / FRIEDRICHSHAGENER STR.	1
		AM SCHONUNGSBERG / FÜRSTENWALDER ALLEE	1
		AM WIESENRAIN / MÜHLWEG / STILLERZEILE	1
		AN DER WUHLHEIDE	7
		AN DER WUHLHEIDE / EDISONSTR. / ROEDERNSTR. / RUMMELSBURGER STR. / TRESKOWALLEE	7
		AN DER WUHLHEIDE / KÖPENICKER ALLEE	4
		AN DER WUHLHEIDE / RATHENAISTR.	1
		AN DER WUHLHEIDE / TRINIUSSTR.	3
		AN DER WUHLHEIDE / WEISKOPFFSTR.	1
		ANNENALLEE / BAHNHOFSTR.	2
		ANNENALLEE / HÄMMERLINGSTR.	1
		ASCHENBRÖDELSTR. / EITELSDORFER STR. / MAHLSDORFER STR.	1
		AßMANNSTR.	1
		AßMANNSTR. / BÖLSCHESTR.	1
		BAHNHOFSTR.	1
		BAHNHOFSTR. / FRIEDRICHSHAGENER STR.	8
		BAHNHOFSTR. / KINZERALLEE	1
		BAHNHOFSTR. / LINDENSTR.	4
		BAHNHOFSTR. / PARRISIUSSTR.	2
		BAHNHOFSTR. / SEELENBINDERSTR.	8
		BELLEVUESTR. / SEELENBINDERSTR.	1
		BIRNBAUMER STR. / HOERNLESTR. / KAULSDORFER STR.	1
		BÖLSCHESTR.	11

**Unfallörtlichkeiten von Seniorenverkehrsunfällen
in der Direktion 6
nach Polizeiabschnitten und Bezirken(alt)**

2005			
Pol.Abschnitt	Bezirk (alt)	Ort	Anzahl der VU
67	KP	BÖLSCHESTR. / LINDENALLEE	1
		BÖLSCHESTR. / MÜGGELSEEDAMM	1
		BORGMANNSTR. / MANDRELLAPLATZ	1
		BORGMANNSTR. / PARRISIUSSTR.	2
		BRANDENBURGPLATZ / SEELENBINDERSTR.	1
		BREESTPROMENADE / WERLSEESTR.	1
		BRUNO-WILLE-STR. / DREISERSTR.	1
		BRUNO-WILLE-STR. / MÜGGELSEEDAMM	1
		CARDINALSTR. / LINDENSTR.	1
		DEULSTR. / SIEMENSSTR.	1
		DORNRÖSCHENSTR. / MAHLSDORFER STR.	3
		EDISONSTR.	1
		EDISONSTR. / GRIECHISCHE ALLEE / SIEMENSSTR.	1
		EDISONSTR. / HELMHOLTZSTR. / ZEPPELINSTR.	1
		EDISONSTR. / WILHELMINENHOFSTR.	6
		ELCKNERPLATZ	1
		EMRICHSTR. / MÜGGELSEEDAMM	2
		FAHLENBERGSTR.	1
		FICHTEAUER STR. / FÜRSTENWALDER ALLEE	3
		FIRLSTR.	1
		FRIEDENSTR. / HÄMMERLINGSTR.	1
		FRIEDRICHSHAGENER STR.	8
		FRITZ-KIRSCH-ZEILE	1
		FÜRSTENWALDER ALLEE	5
		FÜRSTENWALDER ALLEE / LAGUNENWEG / NICKELSWALDER STR.	2
		FÜRSTENWALDER ALLEE / LUTHERSTR.	1
		FÜRSTENWALDER ALLEE / PÜTTBERGEWEG / SPRINGEBERGER WEG	1
		FÜRSTENWALDER DAMM	4
		GEHSENER STR. / MAHLSDORFER STR. / MITTELHEIDE	1
		GRENZWEG	1
		GRÜNHEIDER WEG	1
		HÄMMERLINGSTR.	2
		HARTLEBENSTR. / FÜRSTENWALDER DAMM	1
		HINTER DEM KURPARK	1
		HIRTESTR. / MAHLSDORFER STR.	1
		HOERNLESTR.	1
		JASTROWER WEG / FÜRSTENWALDER DAMM	2
		JOACHIMSTR.	1
		JOACHIMSTR. / LINDENSTR.	4
		KARL-POKERN-STR. / SCHARNWEBERSTR.	1
		KASTANIENALLEE / SCHARNWEBERSTR.	1
		KAULSDORFER STR.	4
		KAULSDORFER STR. / MAHLSDORFER STR.	1
		KAULSDORFER STR. / STRAÙE D 18	1
		KINZERALLEE	1
		KÖPENICKER ALLEE / AM BAHNHOF WUHLHEIDE / KÖPENICKER-ALLEE-BRÜCKE	2
		KÖPENICKER ALLEE / KÖPENICKER STR. / KÖPENICKER-ALLEE-BRÜCKE	2
		KÖPENICKER-ALLEE-BRÜCKE	1
		KOTTMEIERSTR.	2
		KURZER STEIG / FÜRSTENWALDER DAMM	1
LANGERHANSSTR.	1		
LINDENALLEE	2		
LINDENSTR.	3		
MAHLSDORFER STR.	3		
MANDRELLAPLATZ / PUCHANSTR.	1		

**Unfallörtlichkeiten von Seniorenverkehrsunfällen
in der Direktion 6
nach Polizeiabschnitten und Bezirken(alt)**

2005			
Pol.Abschnitt	Bezirk (alt)	Ort	Anzahl der VU
67	KP	MENTELINSTR. / NALEPASTR. / TABBERTSTR.	1
		MÖLLENSEESTR. / WERLSEESTR.	1
		MÜGGELSEEDAMM	18
		MÜGGELSEEDAMM / FÜRSTENWALDER DAMM	7
		MÜGGELSEEDAMM / PETER-HILLE-STR.	1
		MÜGGELSEEDAMM / RAUENER WEG	1
		MÜGGELSEEDAMM / WEG ZUR QUELLE / WIßLERSTR. / FÜRSTENWALDER DAMM	2
		NALEPASTR. / SIEMENSSTR. / WILHELMINENHOFSTR.	2
		OSTENDSTR. / WILHELMINENHOFSTR.	1
		OTTO-KRÜGER-ZEILE	1
		PUCHANSTR.	1
		RAHNSDORFER STR.	1
		SALVADOR-ALLENDE-STR. / BELLEVUESTR. / FÜRSTENWALDER DAMM	3
		SALVADOR-ALLENDE-STR. / FRIEDRICHSHAGENER STR.	2
		SCHARNWEBERSTR.	3
		SCHILLERPROMENADE / WILHELMINENHOFSTR.	1
		SCHÖNEICHER STR.	1
		SEELLENBINDERSTR.	2
		SEELLENBINDERSTR. / WEINBERGSTR.	1
		SIEMENSSTR.	1
		SIEMENSSTR. / TABBERTSTR.	1
		SPINDLERSFELDER STR.	1
		SPINDLERSFELDER STR. / AN DER WUHLHEIDE	2
		STELLINGDAMM	1
		STILLERZEILE	3
		STRAÙE NACH FICHTENAU	1
		STRAÙE ZUM FEZ / AN DER WUHLHEIDE	2
		WASSERSTR.	1
		WERLSEESTR.	1
		WILHELMINENHOFSTR.	7
		WILHELM-SPINDLER-BRÜCKE	1
ZEPPELINSTR.	1		
Verkehrsunfälle im Bezirk KP			250
Verkehrsunfälle im A 67			250
68	HD	AHORNALLEE / HULTSCHINER DAMM	1
		AHORNALLEE / WOLFSBERGER STR.	3
		AKAZIENALLEE / HULTSCHINER DAMM	1
		AKAZIENALLEE / SUMMTER STR.	1
		ALTE HELLERSDORFER STR.	1
		ALTE HELLERSDORFER STR. / KYRITZER STR.	1
		ALTE HELLERSDORFER STR. / LANDSBERGER CHAUSSEE	1
		ALTE HELLERSDORFER STR. / ZOSSENER STR.	2
		ALTENTREPTOWER STR.	1
		ALT-KAULSDORF	2
		ALT-KAULSDORF / ALT-MAHLSDORF / AM KORNFELD / KRESSENWEG	1
		ALT-KAULSDORF / AM FELDBERG	2
		ALT-KAULSDORF / CHEMNITZER STR. / DORFSTR.	5
		ALT-KAULSDORF / MYSLOWITZER STR.	1
		ALT-MAHLSDORF	7
		ALT-MAHLSDORF / AN DER SCHULE	1
		ALT-MAHLSDORF / HÖNOWER STR. / HULTSCHINER DAMM	3
		ALT-MAHLSDORF / LANDSBERGER STR.	2
		ALT-MAHLSDORF / PILGRAMER STR. / STRAÙE 61	3
		AM BALTENRING / UCKERMARKSTR.	1

**Unfallörtlichkeiten von Seniorenverkehrsunfällen
in der Direktion 6
nach Polizeiabschnitten und Bezirken(alt)**

2005			
Pol.Abschnitt	Bezirk (alt)	Ort	Anzahl der VU
68	HD	AM BARNIM / ELSESTR.	1
		AM FELDBERG / AM NIEDERFELD / PENKUNER WEG	1
		AM KORNFELD / MÜNSTERBERGER WEG	1
		AM KORNFELD / WILHELMSMÜHLENWEG	1
		AM NIEDERFELD / EISWEG / ELSESTR. / KRESSENWEG	2
		AM ROSENHAG / FLORASTR.	1
		AM ROSENHAG / HÖNOWER STR.	3
		ANNABURGER STR. / FORSTER STR. / LOUIS-LEWIN-STR.	1
		BAUSDORFSTR. / FREIBURGER STR. / HULTSCHINER DAMM	4
		BAUSDORFSTR. / HEINRICH-GRÜBER-STR.	2
		BERGEDORFER STR. / CHEMNITZER STR.	2
		BERGEDORFER STR. / HULTSCHINER DAMM	1
		BREMER STR. / KIELER STR.	1
		BRUCHSALER STR. / HULTSCHINER DAMM	1
		CECILIENSTR.	1
		CHEMNITZER STR.	1
		CHEMNITZER STR. / HEERSTR.	3
		CHEMNITZER STR. / JÄGERSTR.	1
		CHEMNITZER STR. / STRIEGAUER STR.	1
		COTTBUSSE STR.	1
		DAHLWITZER STR. / GRIEBENWEG / TERWESTENSTR.	1
		DORFSTR.	1
		EISENACHER STR.	1
		EISENACHER STR. / GOTHAER STR.	1
		ELSESTR.	2
		ERICH-BARON-WEG / HULTSCHINER DAMM	3
		ETKAR-ANDRE-STR.	1
		ETKAR-ANDRE-STR. / NEUE GROTTKAUER STR. / ERICH-KÄSTNER-STR.	1
		FRIEDENSTR. / HULTSCHINER DAMM	1
		FRITZ-REUTER-STR.	1
		FRITZ-REUTER-STR. / HÖNOWER STR.	2
		GIESESTR.	3
		GOTHAER STR. / SUHLER STR.	1
		GREIFSWALDER STR. / HAMBURGER STR.	1
		GRIEBENWEG	1
		GROTTKAUER STR. / GLAUCHAUER STR.	1
		GROTTKAUER STR. / RIDBACHER STR.	1
		GÜLZOWER STR. / GUTENBERGSTR. / LION-FEUCHTWANGER-STR.	2
		GÜLZOWER STR. / HELLERSDORFER STR.	2
		GUTENBERGSTR. / HEINRICH-GRÜBER-STR.	1
		HEINRICH-GRÜBER-STR.	1
		HELLERSDORFER STR. / CECILIENSTR.	2
		HELLERSDORFER STR. / FELDBERGER RING / NEUE GROTTKAUER STR.	2
HERINGSDORFER STR. / LION-FEUCHTWANGER-STR.	1		
HERTWIGSWALDER STEIG	1		
HOCHWIESER STR. / RAHNSDORFER STR.	1		
HÖNOWER STR.	8		
HÖNOWER STR. / RIESAER STR.	5		
HÖNOWER STR. / SUDERMANNSTR.	1		
HÖNOWER STR. / TRESKOWSTR.	1		
HÖNOWER STR. / WILHELMSMÜHLENWEG	2		
HULTSCHINER DAMM	2		
HULTSCHINER DAMM / LUTHERSTR.	1		
HULTSCHINER DAMM / PILSENER STR.	2		
HULTSCHINER DAMM / RAHNSDORFER STR.	1		

**Unfallörtlichkeiten von Seniorenverkehrsunfällen
in der Direktion 6
nach Polizeiabschnitten und Bezirken(alt)**

2005			
Pol.Abschnitt	Bezirk (alt)	Ort	Anzahl der VU
68	HD	HULTSCHINER DAMM / ROEDERNSTR.	2
		HULTSCHINER DAMM / WILLESTR.	1
		JANUSZ-KORCZAK-STR.	2
		JANUSZ-KORCZAK-STR. / FRITZ-LANG-STR.	1
		JANUSZ-KORCZAK-STR. / HELLERSDORFER STR.	3
		JANUSZ-KORCZAK-STR. / LIL-DAGOVER-GASSE / STENDALER STR.	1
		JOHN-HEARTFIELD-STR.	1
		KASTANIENALLEE	1
		KASTANIENALLEE / ZOSENER STR.	2
		KLAUSDORFER STR.	1
		KLOPSTOCKSTR. / KOHLISSTR.	1
		KOLBERGER STR. / SCHONGAUERSTR.	1
		KRANOLDSTR. / ZANDERSTR. / HEINRICH-GRÜBER-STR.	2
		LANDSBERGER CHAUSSEE / STENDALER STR.	4
		LANDSBERGER STR.	1
		LEDEBOURSTR. / WOLFSBERGER STR.	1
		LEMKESTR. / MENZELSTR.	1
		LINDENSTR. / WALDSTR.	1
		LORTZINGSTR.	1
		LUDWIGSLUSTER STR.	2
		LUDWIGSLUSTER STR. / HELLERSDORFER STR.	3
		LYONEL-FEININGER-STR.	1
		MÄDEWALDER WEG	4
		MARTIN-RIESENBURGER-STR. / MARK-TWAIN-STR.	1
		MÜLLERSTR.	1
		NAUMBURGER RING	1
		NEUENHAGENER STR. / WILHELMSMÜHLENWEG	2
		PILGRAMER STR. / RAHNSDORFER STR.	2
		PILGRAMER STR. / STRAÙE 48	1
		QUEDLINBURGER STR.	1
		QUEDLINBURGER STR. / LOUIS-LEWIN-STR.	1
		RAHNSDORFER STR.	2
		RAHNSDORFER STR. / RÖBELER WEG	1
		RAHNSDORFER STR. / SUMMTER STR.	1
		RAHNSDORFER STR. / WOLFSBERGER STR.	1
		RATHENER STR. / MARK-TWAIN-STR.	1
		RIDBACHER STR.	1
		RIDBACHER STR. / HEINRICH-GRÜBER-STR.	2
		SCHÖNHERRSTR. / TSCHUDISTR.	1
		SPREMBERGER STR. / ALTE HELLERSDORFER STR.	1
		STENDALER STR.	4
		STOLLBERGER STR.	1
		STRIEGAUER STR. / WERNITZER STR.	1
		SUMMTER STR.	1
		TANGERMÜNDER STR. / ZOSENER STR. / STENDALER STR.	2
		TETEROWER RING	1
		TETEROWER RING / CECILIENSTR.	1
TEUPITZER STR. / LANDSBERGER CHAUSSEE	1		
THORNER STR. / WALDOWSTR.	1		
UCKERMARKSTR. / HEINRICH-GRÜBER-STR.	1		
WERNERSTR.	1		
ZOSENER STR.	1		
	Verkehrsunfälle im Bezirk HD		204
Verkehrsunfälle im A 68			204

**Unfallörtlichkeiten von Seniorenverkehrsunfällen
in der Direktion 6
nach Polizeiabschnitten und Bezirken(alt)**

2005			
Pol.Abschnitt	Bezirk (alt)	Ort	Anzahl der VU
Gesamtergebnis			1720

Sonderuntersuchung Seniorenverkehrsunfälle in Berlin



Impressum

Herausgeber: Der Polizeipräsident in Berlin

Redaktion: Stab des Polizeipräsidenten - Stabsbereich Verkehr
Sachgebiet Verkehrslagebild

Gestaltung: PPr St 1422, Dipl.-Ing.-Ök. K. Bergmann, 4664-901422
PPr St 142, PHK H.-B. Hänsel, 4664-901420

Erscheinungsweise: jährlich