

# Der Polizeipräsident in Berlin

DIR E/V Abt. Verkehr VSD 3

Verkehrslagebild



## Sonderuntersuchung "Seniorenverkehrsunfälle" in Berlin 2019

<b>Inhaltsverzeichnis</b>	<b>Seite</b>
- Entwicklung des Verkehrsunfallgeschehens mit Seniorenbeteiligung in Berlin 2019	2
- Melderechtlich registriert einwohnende Senioren (>64 J.) in Berlin zum 31.Dezember nach Bezirken* / Direktionen	7
- Strukturelle Einwohnerverteilung der Senioren (>64 J.) nach Direktionen 2019	8
- Verkehrsunfälle (VU) mit Beteiligung von Senioren nach Verwaltungsbezirken	9
- Verkehrsunfälle mit Beteiligung von Senioren nach Polizeiabschnitten und Direktionen	10 - 11
- Verunglückte bei VU mit Beteiligung von Senioren nach Verwaltungsbezirken	12
- Verunglückte bei VU mit Beteiligung von Senioren nach Schwere der Verletzung und Verwaltungsbezirken	13
- Verunglückte bei VU mit Beteiligung von Senioren nach Polizeiabschnitten und Direktionen	14 - 17
- Unfallfolgen der Senioren nach Art der Verkehrsbeteiligung und Verwaltungsbezirken	18 - 19
- Unfallfolgen der Senioren nach Art der Verkehrsbeteiligung und Polizeiabschnitten / Direktionen	20 - 25
- Verkehrsunfälle (VU) mit Beteiligung von Senioren nach Verwaltungsbezirken und Monaten	26
- Verkehrsunfälle (VU) mit Beteiligung von Senioren nach Polizeiabschnitten/Direktionen und Monaten	27 - 28
- Verkehrsunfälle (VU) mit Beteiligung von Senioren nach tageszeitlicher Verteilung und Monaten	29 - 30
- Verkehrsunfälle (VU) mit Beteiligung von Senioren nach Verwaltungsbezirken und Wochentagen	31
- Verkehrsunfälle (VU) mit Beteiligung von Senioren nach Polizeiabschnitten/Direktionen und Wochentagen	32 -34
- Unfallverursacher nach Altersgruppen und Verwaltungsbezirken	35
- Unfallverursacher nach Altersgruppen und Polizeiabschnitten / Direktionen	36 - 38
- Unfallverursachende Senioren nach Altersgruppen und Verwaltungsbezirken	39
- Unfallverursachende Senioren nach Altersgruppen und Polizeiabschnitten / Direktionen	40 - 41
- Unfallverursachende Senioren nach Altersgruppen und Verkehrsbeteiligungsart	42
- Ausgewählte Unfallursachen der Senioren nach Verkehrsbeteiligungsart	43 - 44
 Aufstellungen von Unfallörtlichkeiten von Seniorenverkehrsunfällen nach Polizeiabschnitten in den Polizeidirektionen und grafische Übersicht der VU	 <b>Anlage</b>
- Direktion 1	1
- Direktion 2	2
- Direktion 4	3
- Direktion 5	4
- Direktion 6	5

## Entwicklung des demografischen Faktors

Die sich in den letzten Jahren immer stärker abzeichnenden Entwicklungstendenzen bei der Einwohnerstruktur, führten gerade bei den einwohnenden Senioren zu deutlichen Veränderungen. Allein in den letzten Jahren konnte ein Anstieg der melderechtlich registriert einwohnenden Senioren verzeichnet werden. Dieser Anstieg dokumentierte sich nicht nur allein in den Absolutzahlen (2002: 502.165 zu 2019: 721.506 einwohnende Senioren), sondern zeitgleich im Ansteigen des prozentualen Anteils an der Gesamteinwohnerzahl (2002: 15,6 % zu 2019: 19,1%).

Regional betrachtet ergeben sich nochmals erhebliche Unterschiede in den einzelnen Verwaltungsbezirken. So leben anzahlmäßig die meisten Senioren in Charlottenburg-Wilmersdorf gefolgt von Steglitz-Zehlendorf und Tempelhof-Schöneberg mit jeweils über 70.000 Senioren. Dagegen verzeichnen die Verwaltungsbezirke Friedrichshain-Kreuzberg und Mitte mit unter 30.000 bzw. 50.000 Senioren die geringsten Anzahlen von Einwohnern dieser Altersgruppe. Liegt der Anteil dieser Altersgruppe Berlin weit bei 19,1 %, so differenziert er in den einzelnen Verwaltungsbezirken. Mit einem Anteil von 25,8 % liegt Steglitz-Zehlendorf noch vor Reinickendorf mit 23,5% und Charlottenburg-Wilmersdorf mit 23,4% . Dagegen war der Anteil der Senioren in Friedrichshain-Kreuzberg mit 10,1 % am geringsten. Pankow (14,9 %) und Mitte (12,7%) vervollständigen die Bereiche mit den niedrigsten Anteilen.

Allen Verwaltungsbezirken ist aber die steigende Entwicklung der Absolutzahlen in den letzten Jahren gemein.

Die Anteilswerte sind dagegen teilweise stagnierend bzw. steigend. Die Ausnahme hierbei wurde in Treptow-Köpenick und Spandau verzeichnet, hier kam es zu einem weiteren anteiligen Rückgang.

Unter der Betrachtung der polizeilichen Regionalstruktur müssen sich die Direktionen auf sehr differenzierte Einwohnerstrukturen einstellen. Gebiete wie die Direktion 6 und 4 mit einer Gesamteinwohnerzahl der Senioren von über 170.000, stehen Gebiete wie die Direktion 5 mit unter 60.000 einwohnenden Senioren gegenüber. Dazu ergibt sich innerhalb dieser Direktionen, je nach zugerechnetem Verwaltungsbezirk, nochmals ein starkes Gefälle, wie zum Beispiel in der Direktion 6. Auch hier ist allen Direktionen die steigende Entwicklung dieser Altersgruppe gemein.

Diese demografischen Faktoren führten zu einer Veränderung in der Verkehrsunfallstruktur.

## Verkehrsunfallgeschehen und Verkehrsunfallbelastung

Das Verkehrsunfallgeschehen wurde maßgeblich von den vorangestellten Faktoren beeinflusst. In den letzten Jahren verzeichnete die Berliner Polizei einen Anstieg der Verkehrsunfälle (VU) mit Beteiligung von Senioren. Im Jahr 2019 setzte sich diese Entwicklung mit einem Anstieg von + 3,58% dieser Verkehrsunfälle fort.

In fast allen Bezirken ist dies ebenfalls zu verzeichnen. Deutlich wird dies bei der regionalen Verteilung der Verkehrsunfälle mit Beteiligung von Senioren. Neben starken Anstiegen wie z.B. in Spandau (+ 9,38%), Charlottenburg-Wilmersdorf (+ 7,54%) und Neukölln (+ 6,56%) gab es trotz steigender Einwohnerzahl einen Rückgang der Verkehrsunfallzahlen in Marzahn-Hellersdorf (- 1,57%).

Erwartungsgemäß lag die Verteilung der VU nach den Anteilen weitestgehend entsprechend der Verteilung der einwohnenden Senioren. Ausnahme hierbei bildete das Verkehrsunfallaufkommen im Verwaltungsbezirk Charlottenburg-Wilmersdorf, das mit 15,79 % an der Gesamtzahl aller VU mit Seniorenbeteiligung besonders hoch ausfiel. Steglitz-Zehlendorf (11,34 %) und Tempelhof-Schöneberg (10,75%) lagen erwartungsgemäß mit im Spitzenfeld, wie auch die Anteile von Friedrichshain-Kreuzberg (4,72 %), Marzahn-Hellersdorf (5,36 %) und Lichtenberg (5,39 %) am niedrigsten ausfielen.

Insgesamt betrachtet ergab sich für Berlin eine Unfallbelastung von 243 Verkehrsunfällen je 10.000 einwohnenden Senioren. Hier konnte ein Anstieg der Verkehrsunfallbelastung verzeichnet werden (2018: 236 VU je 10.000 ew. Senioren).

Auf Grund der geringen Einwohnerzahlen ergab sich eine der größten Verkehrsunfallbelastungen im Bereich der Direktion 2 mit 312 VU/10.000 ew. Senioren, gefolgt von der Direktion 5 mit 275 VU/10.000 ew. Senioren.

Die niedrigste Verkehrsunfallbelastung wurde in der Direktion 6 mit 186 VU/10.000 ew. Senioren registriert.

## Folgen der Verkehrsunfälle

Bei der Betrachtung der Verkehrsunfallfolgen fällt besonders der hohe Anteil der VU mit Personenschäden auf.

Wurde 2019 Berlin weit bei präventionsrelevanten Verkehrsunfällen ein Anteil der **Verkehrsunfälle mit Personenschaden** von 13,91 % verzeichnet, so war dieser Anteil bei den Verkehrsunfällen mit Beteiligung von Senioren mit 16,32 % deutlich höher.

Gegenüber dem Vorjahr (2018: 16,83 %) ergab sich auch hier ein Rückgang dieses Anteils.

Bei den 17.512 registrierten Verkehrsunfällen mit Beteiligung von Senioren mussten **3.355 körperliche Schädigungen** verzeichnet werden, das entspricht einem Rückgang von - 3,34% gegenüber dem Vorjahr. In den Verwaltungsbezirken treten sehr deutlich differenzierte Entwicklungen in Erscheinung.

Entsprechend der Verteilungsstruktur der Verkehrsunfälle gliedern sich auch die Verunglückten.

Die Struktur der Verunglückten entspricht in ihrer Zusammensetzung der Verunglücktenstruktur der Verkehrsunfälle insgesamt.

Mit einem überwiegenden Anteil von 82,03 % bilden die leichten Personenschäden (2019: 2.752 **Leichtverletzte** (LV); 2018: 2.848 LV; 2017: 2.692 LV; 2016: 2.716 LV; 2015: 2.672 LV; 2014: 2.655 LV; 2013: 2.353 LV; 2012: 2.507 LV; 2011: 2.444 LV; 2010: 2.110 LV; 2009: 2.329 LV; 2008: 2.418 LV; 2007: 2.252 LV; 2006: 2.010 LV; 2005: 1.809 LV) den größten Anteil. Hier wurde gegenüber dem Vorjahr ein Anstieg um + 5,79% verzeichnet.

Die schweren Personenschäden (2019: 581 **Schwerverletzte** (SV); 2018: 610 SV; 2017: 579 SV; 2016: 496 SV; 2015: 495 SV; 2014: 446 SV; 2013: 399 SV; 2012: 422 SV; 2011: 460 SV; 2010: 332 SV; 2009: 351 SV; 2008: 348 SV; 2007: 322 SV; 2006: 320 SV; 2005: 315 SV) waren mit - 4,75% und einem Anteil von 17,32% rückläufig.

Von besonderer Schwere und Tragik sind Verkehrsunfälle mit **Todesfolge**. Bei den VU mit Beteiligung von Senioren wurde 2019 in 22 Fällen diese schwerste Folge festgehalten. Die Berliner Polizei registrierte bei dieser Unfallfolge gegenüber dem Vorjahr 9 Verkehrsunfalltote mehr.

Bemerkenswert bei der Betrachtung der Verunglückten ist die Tatsache, dass insgesamt mehr andere Altersgruppen geschädigt wurden als die Senioren selbst. Von den 3.355 Verunglückten bei diesen VU waren nur 1.550 Verunglückte (46,20 %) selbst im Seniorenalter.

In Abhängigkeit von der Schwere der Schädigungen differenziert sich diese Aussage.

So waren von den 22 Verkehrsunfalltoten 20 im Alter der Senioren (90,91 %). Bei den Schwerverletzten sank dieser Anteil schon auf 63,85% (371 schwerverletzte Senioren) und bei den Leichtverletzten auf 42,11 % (1.159 leichtverletzte Senioren).

Bei den Schädigungsarten Tote und Schwerverletzte bildeten die Fußgänger bei den Senioren den größten Anteil. So wurden bei den 20 getöteten Senioren 15 der Verkehrsteilnehmerart der Fußgänger zugeordnet. Aber auch bei den Schwerverletzten dominieren die Fußgänger, fast jeder zweite schwerverletzte Senior war ein Fußgänger (147 Schwerverletzte; 39,62 % Anteil).

Lediglich bei den leichtverletzten Senioren ergab sich ein anderes Ranking, noch vor den Fußgängern (248) lagen Pkw-Führer (428) und Radfahrer (375).

Innerhalb der Verwaltungsbezirke gibt es hierzu starke Differenzierungen. Liegen bei den Verkehrsunfalltoten die Werte in allen Verwaltungsbezirken auf Grund der kleinen Anzahlen noch dicht beieinander, so gab es bereits bei den Schwerverletzten regionale Unterschiede, die sich aber hauptsächlich bei den Leichtverletzten präsentieren. Hier ist der größere Anteil bei den Pkw-Führern (Mitte, Pankow, Charlottenburg-Wilmersdorf, Spandau, Steglitz-Zehlendorf, Tempelhof-Schöneberg, Neukölln, Marzahn-Hellerdorf und Reinickendorf) oder bei den Radfahrern (Friedrichshain-Kreuzberger, Treptow-Köpenick) zu finden.

### Zeitliche Gliederung der Verkehrsunfälle mit Seniorenbeteiligung

Durchschnittlich wurden 1.459 Verkehrsunfälle mit Beteiligung von Senioren **je Monat** verursacht. Dabei differierte die Anzahl zwischen 1.279 im Monat Februar und 1.611 im Monat Oktober.

Insgesamt verzeichnete das Verkehrsunfallgeschehen ein wellenartiges Erscheinungsbild bis zum ersten zeitlichen Höhepunkt im Monat April mit 1.577 VU. Danach kommt es zu einem Abflachen der Verkehrsunfälle bis zum Juli, um dann den zweiten höchst Stand mit 1.611 im Oktober zu erreichen. Danach sanken die Verkehrsunfälle, blieben aber insgesamt auf dem hohem Niveau gegenüber dem Jahresanfangs.

Im Vergleich zum Vorjahr unterlief die Kurve von 2019 die Kurve des Jahres 2018 in den Monaten Mai, Juli und November. Lediglich in den Monaten April waren die Werte nahezu gleich der VU-Anzahl des Vorjahresmonats. Unter der Betrachtung des Jahresverlaufes wird eine Abhängigkeit des VU-Geschehens zu auftretenden Wetterlagen erkennbar.

Der **tageszeitliche** Verlauf des Verkehrsunfallgeschehens mit Seniorenbeteiligung zeigte deutliche Abweichungen zum Verlauf des VU-Geschehens insgesamt. Mit dem Mobilitätsverhalten von Senioren, hauptsächlich in den Vormittags- und Mittagsstunden, wird auch das Unfallgeschehen maßgeblich beeinflusst. Deutlich wird ein Anschwellen der Verkehrsunfälle ab 9:00 Uhr (1.255 VU/Jahr) mit einem Spitzenwert in der Zeit von 11:00 bis 11:59 Uhr (1.837 VU) sowie einem langsamen Abschwellen bis 20:00 Uhr (574 VU). Alle anderen Tageszeiten treten nur selten als Verkehrsunfallzeiten in Erscheinung.

Die Betrachtung des VU-Geschehens nach dem **Wochentags**verlauf ergibt ein starkes Gefälle zwischen den Werktagen und dem Wochenende. Durchgängig weisen die Werktage ein fast gleich hohes Niveau der Unfallzahlen auf.

Dagegen verzeichneten die Wochenendtage etwa um die Hälfte reduzierte Unfallzahlen. Eine regionale Betrachtung ergab differenzierte Ergebnisse, die nicht immer mit der gesamten Berliner Betrachtung übereinstimmen. Sowohl in den Verwaltungsbezirken als auch in den Polizeidirektionen ergaben sich unterschiedliche zeitliche Schwerpunkte. So können die zeitlichen Spitzenwerte innerhalb der Werktage, je nach Zuordnungsregion, zwischen Montag und Freitag variieren.

### Unfallverursacher

Die Gliederung der Unfallverursacher nach der Altersstruktur ergab ein bemerkenswertes Ergebnis. Mit einem Anteil von ca. 67 % waren **Senioren** (12.093 Verursacher) durch falsches Verhalten im Straßenverkehr selbst Verursacher der Verkehrsunfälle. Wesentlich geringere Anteile verzeichneten die Altersgruppen der 25- bis 44-Jährigen (16 %; 2.586 Verursacher) und die der 45- bis 64-Jährigen (13 %; 2.343 Verursacher). Kinder, Jugendliche und selbst junge Erwachsene waren nur im geringen Maße verursachend an diesen Verkehrsunfällen beteiligt.

Im Gegensatz zum Vorjahr gab es bei fast allen Altersgruppen nur geringfügige Veränderungen. Lediglich die Altersgruppe der 15- bis 17-Jährigen (- 3,23%) und der Kinder (- 9,52%) als Verkehrsunfallverursacher verzeichneten größere Rückgänge.

Regional betrachtet ist der Berliner Trend nicht auf alle Bereiche zutreffend. Die Verwaltungsbezirke Tempelhof-Schöneberg (1.265; 10,39 %) und Steglitz-Zehlendorf (1.471; 12,16%) hatten strukturell bedingt die höchste Anzahl der verursachenden Senioren. Mit 15,87% aller verursachenden Senioren rangiert der Bezirk Charlottenburg-Wilmersdorf (1.920 Verursacher) an erster Stelle.

## Unfallverursachende Senioren

Differenziert man die Betrachtung der unfallverursachenden Senioren nochmals nach **Altersgruppen**, so nahm mit zunehmendem Alter die Anzahl der Verursacher deutlich ab.

Mit einem Anteil von 31,03 % (3.753) verzeichnete die Altersgruppe der 65- bis 69-Jährigen ca. ein Drittel aller verursachenden Senioren.

Jeweils ein Viertel (22,33 %) entfiel auf die Altersgruppe der 70- bis 74-Jährigen (2.700) und der 75- bis 79-Jährigen (25,42%; 3.074).

Im weiteren Fünfjahresintervall verringern sich die Anteile deutlich.

Diese Anteilsverteilung lässt auf ein entsprechendes Mobilitätsschema der Senioren schließen. Dabei hat sich die Phase der nachlassenden Mobilität in höhere Alterssegmente verschoben.

Neben der Altersstruktur, ist die genauere Betrachtung der **Verkehrsbeteiligungsarten** von besonderem Interesse.

So wird auf Grund der hohen Anzahl (10.914) der verursachenden Senioren, die als Pkw-Führer in Erscheinung treten ein sehr deutlicher Trend erkennbar.

Mit einem Anteil von 90,23 % wird ein verändertes Mobilitätsverhalten sichtbar. Der überwiegende Anteil der Senioren ist also verstärkt motorisiert unterwegs.

Auch hier ist mit zunehmendem Alter eine Reduzierung zu verzeichnen.

So reduzierten sich die Unfallverursacher ab 75 Jahre in Fünfjahresintervallen sehr stark.

Bei fast allen Altersgruppen der Senioren ist gegenüber dem Vorjahr ein Anstieg der Unfallverursacher festzustellen, die Ausnahme bildet hierbei die Gruppe der 70- bis 74-Jährigen.

Insgesamt verzeichneten die Pkw-Führer als Unfallverursacher einen Anstieg von + 3,63%.

Weit von der Anzahl der Pkw-Führer entfernt rangieren radfahrende verursachende Senioren (327) gefolgt von Fußgängern (138) und Führern von Lastkraftwagen (408).

Bemerkenswert hierbei ist die Tatsache, dass bei den radfahrenden verursachenden Senioren insgesamt ein Anstieg von 23,86% verzeichnet wurde. In den Altersgruppen 65-69 Jahre (+ 27,11%) und 75-79 Jahre (+ 45,71%) traten überdurchschnittliche Anstiege in Erscheinung.

Bei den Radfahrern ergab sich ein nahe zu identisches Verlaufsbild der Altersgruppen im Zusammenhang mit der Verursachung von Verkehrsunfällen wie bei den Pkw-Führern.

Ab der Altersgruppe 75 - 79 Jahre gab es in den weiteren Fünfjahresintervallen jeweils eine Reduzierung um ca. die Hälfte, wobei mit dem Eintritt in die Altersgruppe der 85- bis 89-Jährigen kaum noch verursachende Radfahrer in Erscheinung traten.

Fußgänger zeigten einen starken Anstieg in der Altersgruppe 85-89 Jahre (+ 72,73%). Insgesamt stiegen die verursachenden Senioren als Fußgänger um + 2,99%.

Bemerkenswert ist in den Verkehrsbeteiligungsarten Pkw-Führer, Radfahrer, motorisierte Zweiräder und Lkw-Führer, dass die jeweilige Spitzenaltersgruppe bei den Verursachern die Altersgruppe der 65 - bis 69-Jährigen war.

Allen Verkehrsbeteiligungsarten war mit Zunahme des Alters die Reduzierung der Verursacher gemein. Lediglich die Stärke des Rückganges bestimmt sich aus der Verkehrsbeteiligungsart. Pkw-Führer, Fußgänger und radfahrenden Senioren bleiben lange Zeit in ihrer Häufigkeit gleich. Dagegen reduzieren sich die Zahlen bei Führern von Lkw und motorisierten Zweirädern relativ schnell.

## Unfallursachen der Senioren

Bei den Unfallursachen gab es eine starke Differenzierung zwischen motorisierten und nicht motorisierten Verkehrsbeteiligten.

Auf Grund der großen Fallzahlen bei den **Pkw-Führern** ergaben sich auch bei den Unfallursachen hier die Schwerpunkte. Mit der allgemeinen Verkehrsunfalllage und den daraus resultierenden Unfallursachen gemein, war die am stärksten in Erscheinung tretende Unfallursache das Nichteinhalten eines genügenden Sicherheitsabstandes (4.324).

Bedingt durch den innerstädtischen Verkehr ist dies kein unerwartetes Ergebnis. Allein die Tatsache, dass es gegenüber dem Vorjahr zu einem Rückgang dieser Unfallursache um - 0,14 % kam, ist bemerkenswert.

Dieser Hauptunfallursache folgten im Ranking Unfallursachen, die ebenfalls mit dem Einschätzen der Verkehrssituation (Abstände, Geschwindigkeiten und Entscheidungsfindung) im Zusammenhang stehen. So wurden die Fehlverhaltensweisen beim Fahrstreifenwechsel (1.748) maßgeblich durch falsche Einschätzung dieser Faktoren bestimmt.

Aber auch das Verhalten beim Abbiegen (1.279), das Gewähren der Vorfahrt (822) und das Einfahren in den Fließverkehr (865) werden hiervon beeinflusst.

Erkennbar ist ein Anstieg bei fast allen genannten Unfallursachen gegenüber dem Vorjahr. Ausnahme hierbei ist das Nichtgewähren der Vorfahrt (- 2,61%) .

Die Unfallursachen der **radfahrenden Senioren** wiesen hingegen zu anderen Beteiligungarten vollständige Identität mit den Unfallursachen aller Radfahrer auf.

Selbst bei den Senioren waren das falsche Verhalten beim Einfahren in den Fließverkehr (64) und die falsche Benutzung der Fahrbahn bzw. die verbotswidrige Benutzung von Straßenteilen (72) die Hauptunfallursachen gefolgt von dem des Nichteinhalten eines genügenden Sicherheitsabstandes (56) und der nichtangepassten Geschwindigkeit (55). Die falsche Benutzung der Fahrbahn bzw. die verbotswidrige Benutzung von Straßenteilen (+ 38,46%) und das falsche Verhalten beim Einfahren in den Fließverkehr (+ 14,29%) weisen einen Anstieg auf.

Bemerkenswert sind steigende Tendenzen beim Nichteinhalten eines genügenden Sicherheitsabstandes (+ 14,29%) sowie beim Missachten der Vorfahrt (+ 35,29%).

Senioren als **Fußgänger** unterscheiden sich ebenfalls nicht von den allgemeinen Fußgängern in Bezug auf die Verursachung von Verkehrsunfällen.

Hauptunfallursache ist das Missachten des Fahrzeugverkehrs beim Überschreiten der Fahrbahn an sonstigen Stellen (93).

Meist folgenschwerer ist das Missachten des roten Wechsellichtes an Fußgängerfurten (24; + 84,62%), das gefolgt vom Überschreiten der Fahrbahn in der Nähe von Fußgängerfurten und Fußgängerüberwegen (13; + 160,0%) eine der häufigsten Unfallursachen bei den Senioren als Fußgänger war.

Steigende Fallzahlen wies die Unfallursache plötzliches Hervortreten hinter Sichthindernissen (20; + 42,86%) auf.

Das Missachten Fahrzeugverkehrs beim Überschreiten der Fahrbahn an sonstigen Stellen verzeichnete einen Rückgang von - 15,45%.

Insgesamt betrachtet unterscheiden sich Senioren in ihrem Fehlverhalten nicht wesentlich vom Fehlverhalten anderer Altersgruppen.

Eine Ausnahme bildet dabei nur das Ranking innerhalb der Verkehrsbeteiligungsarten und deren Unfallursachen. Hervorzuheben sind defensives Fahrverhalten bezüglich der Geschwindigkeit.

Andererseits werden Verkehrssituationen auf Grund langjähriger Erfahrungen gemeistert.

Nur in Situationen, bei denen das Zusammenspiel von sensitiven und motorischen Fähigkeiten einer starken oder mehrfachen Belastung ausgesetzt wird, kommt es mit zunehmendem Alter zu falschen Fahr- und Verhaltensweisen .

## Melderechtlich registriert einwohnende Senioren (>64 J.) in Berlin zum 31.Dezember nach Bezirken\* / Direktionen

Verwaltungsbezirke	2019		2018		2017	
	Anzahl	Senioren-Anteil in %**	Anzahl	Senioren-Anteil in %**	Anzahl	Senioren-Anteil in %**
Mitte	49.228	12,8	48.854	12,7	48.593	12,9
Friedrichshain-Kreuzberg	29.384	10,1	28.972	10,0	28.423	10,0
Pankow	61.103	14,9	60.641	14,9	60.137	14,9
Charlottenburg-Wilmersdorf	80.540	23,4	79.702	23,4	78.791	23,3
Spandau	53.508	21,8	53.385	22,0	53.234	22,0
Steglitz-Zehlendorf	79.844	25,8	79.443	25,8	79.024	25,7
Tempelhof-Schöneberg	74.109	21,1	73.532	20,9	72.820	20,9
Neukölln	57.952	17,6	57.892	17,5	57.866	17,6
Treptow-Köpenick	59.915	21,9	59.906	22,2	59.673	22,5
Marzahn-Hellersdorf	55.917	20,7	53.822	20,0	51.771	19,4
Lichtenberg	57.367	19,5	56.772	19,5	56.330	19,7
Reinickendorf	62.639	23,5	62.464	23,6	62.511	23,7
<b>Berlin</b>	<b>721.506</b>	<b>19,1</b>	<b>715.385</b>	<b>19,1</b>	<b>709.173</b>	<b>19,1</b>
<b>Direktionen</b>						
Dir 1	145.989	17,0	145.307	17,0	144.889	17,1
Dir 2	147.576	21,4	146.412	21,4	145.109	21,4
Dir 4	194.766	23,6	193.963	23,6	192.907	23,6
Dir 5	59.976	10,7	59.203	10,6	58.494	10,6
Dir 6	173.199	20,7	170.500	20,6	167.774	20,5

\*\* Anteil an den jeweiligen Zuordnungsregionen

### Entwicklung der Anzahl und des Anteils einwohnender Senioren (>64J.) in Berlin 2017 - 2019

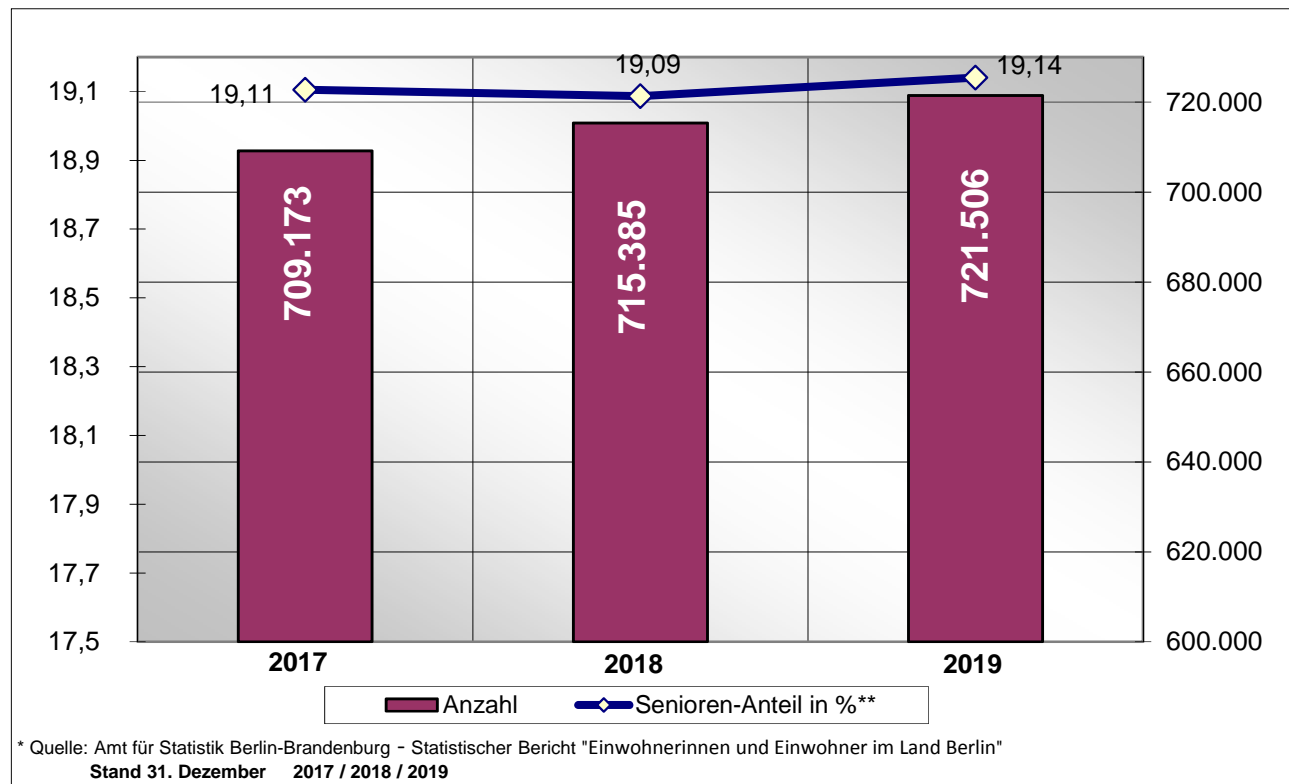



## Strukturelle Einwohnerverteilung der Senioren (>64 J.) nach Direktionen 2019

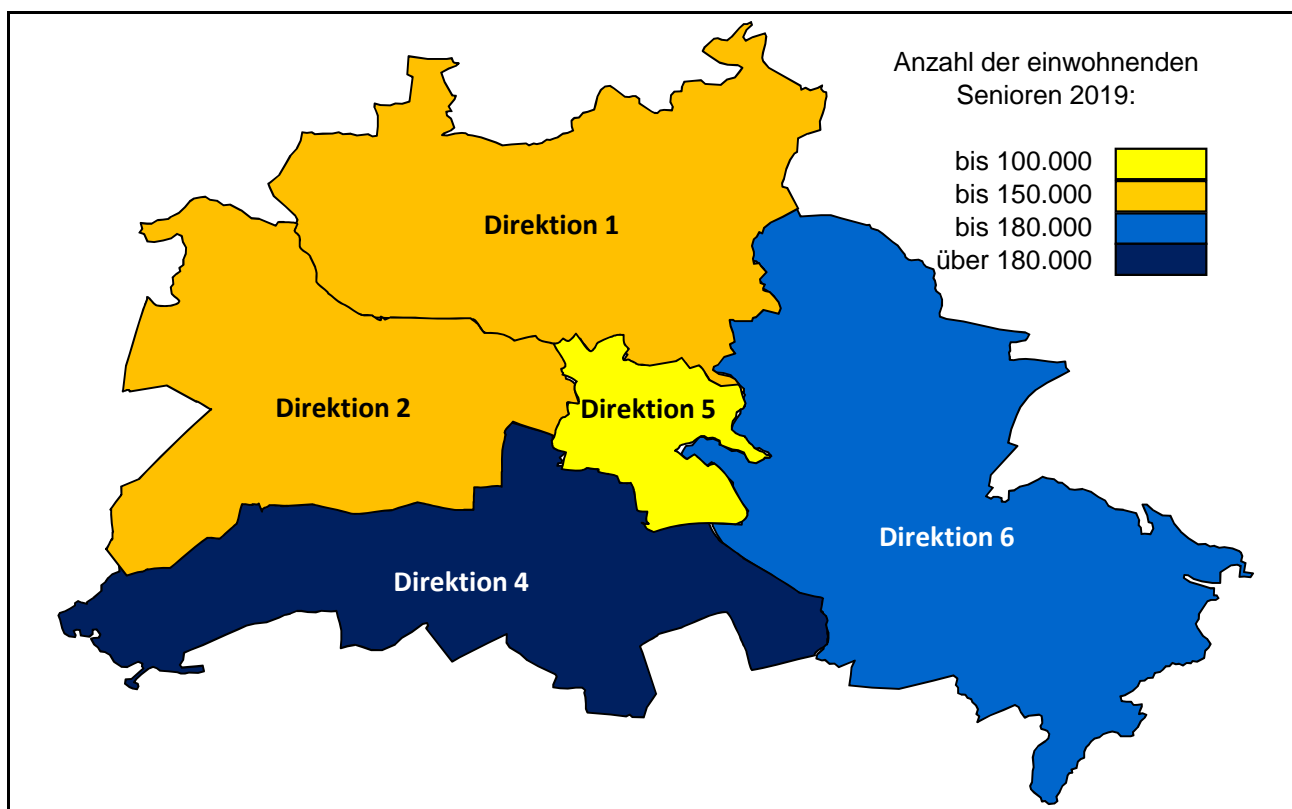

## Anzahl der Verkehrsunfälle je 10.000 Senioren (>64 J.) (Unfallbelastung) 2019

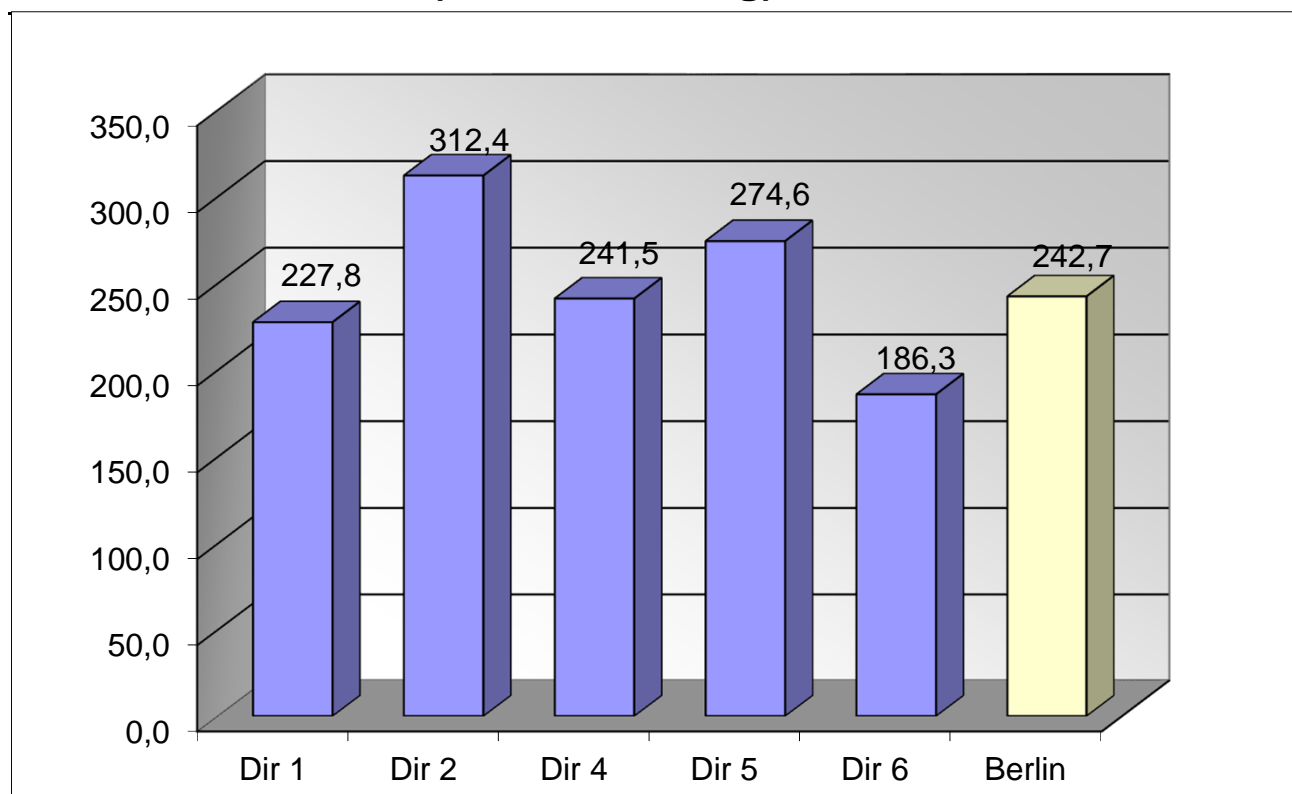

## Verkehrsunfälle(VU) mit Beteiligung von Senioren nach Verwaltungsbezirken

Verwaltungsbezirke	Anzahl der Verkehrsunfälle		Abweichung in + - %	Anteil an VU-Gesamt	
	2019	2018		2019	2018
Mitte	1602	1545	3,69	9,15%	9,14%
Friedrichshain-Kreuzberg	826	802	2,99	4,72%	4,74%
Pankow	1301	1290	0,85	7,43%	7,63%
Charlottenburg-Wilmersdorf	2766	2572	7,54	15,79%	15,21%
Spandau	1224	1119	9,38	6,99%	6,62%
Steglitz-Zehlendorf	1985	1950	1,79	11,34%	11,53%
Tempelhof-Schöneberg	1882	1857	1,35	10,75%	10,98%
Neukölln	1250	1173	6,56	7,14%	6,94%
Treptow-Köpenick	1343	1322	1,59	7,67%	7,82%
Marzahn-Hellersdorf	938	953	-1,57	5,36%	5,64%
Lichtenberg	944	933	1,18	5,39%	5,52%
Reinickendorf	1451	1391	4,31	8,29%	8,23%
<b>Berlin</b>	<b>17512</b>	<b>16907</b>	<b>3,58</b>	<b>100,00%</b>	<b>100,00%</b>

## Verkehrsunfälle(VU) mit Beteiligung von Senioren nach Verwaltungsbezirken

**2019 / 2018**

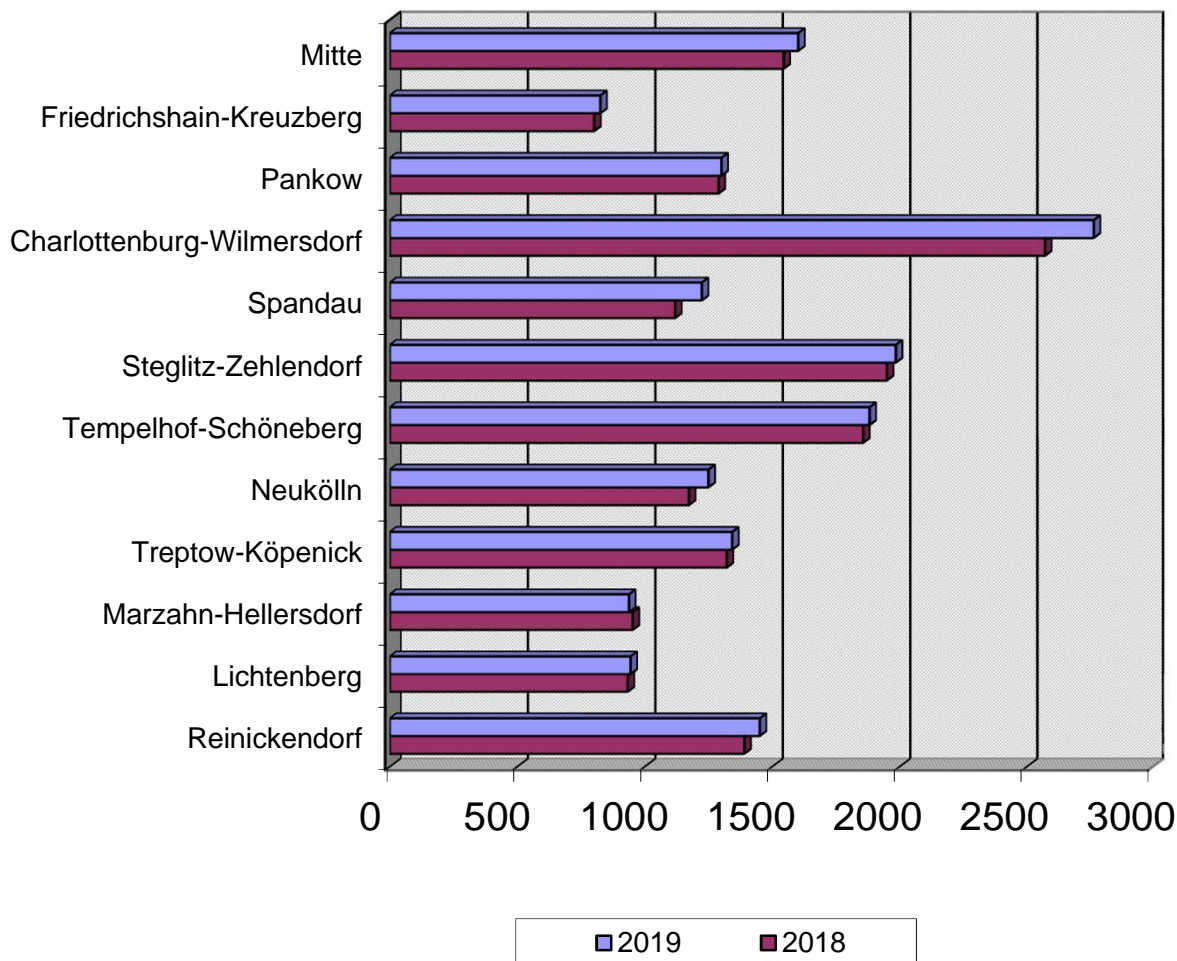

## Verkehrsunfälle mit Beteiligung von Senioren nach Polizeiabschnitten und Direktionen

Polizeiabschnitte/ Direktionen	Anzahl der Verkehrsunfälle		Abweichung	Anteil an VU-Gesamt	
	2019	2018	in + - %	2019	2018
A11	816	758	7,65	4,66%	4,48%
A12	635	633	0,32	3,63%	3,74%
A13	531	512	3,71	3,03%	3,03%
A14	402	424	-5,19	2,30%	2,51%
A15	152	143	6,29	0,87%	0,85%
A16	218	212	2,83	1,24%	1,25%
A17	350	302	15,89	2,00%	1,79%
A18	222	205	8,29	1,27%	1,21%
<b>Direktion 1</b>	<b>3326</b>	<b>3189</b>	<b>4,30</b>	<b>18,99%</b>	<b>18,86%</b>
A21	642	614	4,56	3,67%	3,63%
A22	997	952	4,73	5,69%	5,63%
A23	565	480	17,71	3,23%	2,84%
A24	647	563	14,92	3,69%	3,33%
A25	379	380	-0,26	2,16%	2,25%
A26	760	702	8,26	4,34%	4,15%
A27	225	266	-15,41	1,28%	1,57%
A28	395	391	1,02	2,26%	2,31%
<b>Direktion 2</b>	<b>4610</b>	<b>4348</b>	<b>6,03</b>	<b>26,32%</b>	<b>25,72%</b>
A41	224	208	7,69	1,28%	1,23%
A42	379	418	-9,33	2,16%	2,47%
A43	615	592	3,89	3,51%	3,50%
A44	679	650	4,46	3,88%	3,84%
A45	622	594	4,71	3,55%	3,51%
A46	748	764	-2,09	4,27%	4,52%
A47	600	581	3,27	3,43%	3,44%
A48	836	732	14,21	4,77%	4,33%
<b>Direktion 4</b>	<b>4703</b>	<b>4539</b>	<b>3,61</b>	<b>26,86%</b>	<b>26,85%</b>
A51	402	346	16,18	2,30%	2,05%
A52	209	239	-12,55	1,19%	1,41%
A53	222	220	0,91	1,27%	1,30%
A54	203	203	0,00	1,16%	1,20%
A55	201	233	-13,73	1,15%	1,38%
A56	135	140	-3,57	0,77%	0,83%
A57	275	242	13,64	1,57%	1,43%
<b>Direktion 5</b>	<b>1647</b>	<b>1623</b>	<b>1,48</b>	<b>9,40%</b>	<b>9,60%</b>
A61	314	297	5,72	1,79%	1,76%
A62	590	558	5,73	3,37%	3,30%
A63	348	395	-11,90	1,99%	2,34%
A64	631	636	-0,79	3,60%	3,76%
A65	645	604	6,79	3,68%	3,57%
A66	698	718	-2,79	3,99%	4,25%
<b>Direktion 6</b>	<b>3226</b>	<b>3208</b>	<b>0,56</b>	<b>18,42%</b>	<b>18,97%</b>
<b>Berlin</b>	<b>17512</b>	<b>16907</b>	<b>3,58</b>	<b>100,00%</b>	<b>100,00%</b>



## Verkehrsunfälle mit Beteiligung von Senioren nach Polizeiabschnitten und Direktionen 2019 / 2018

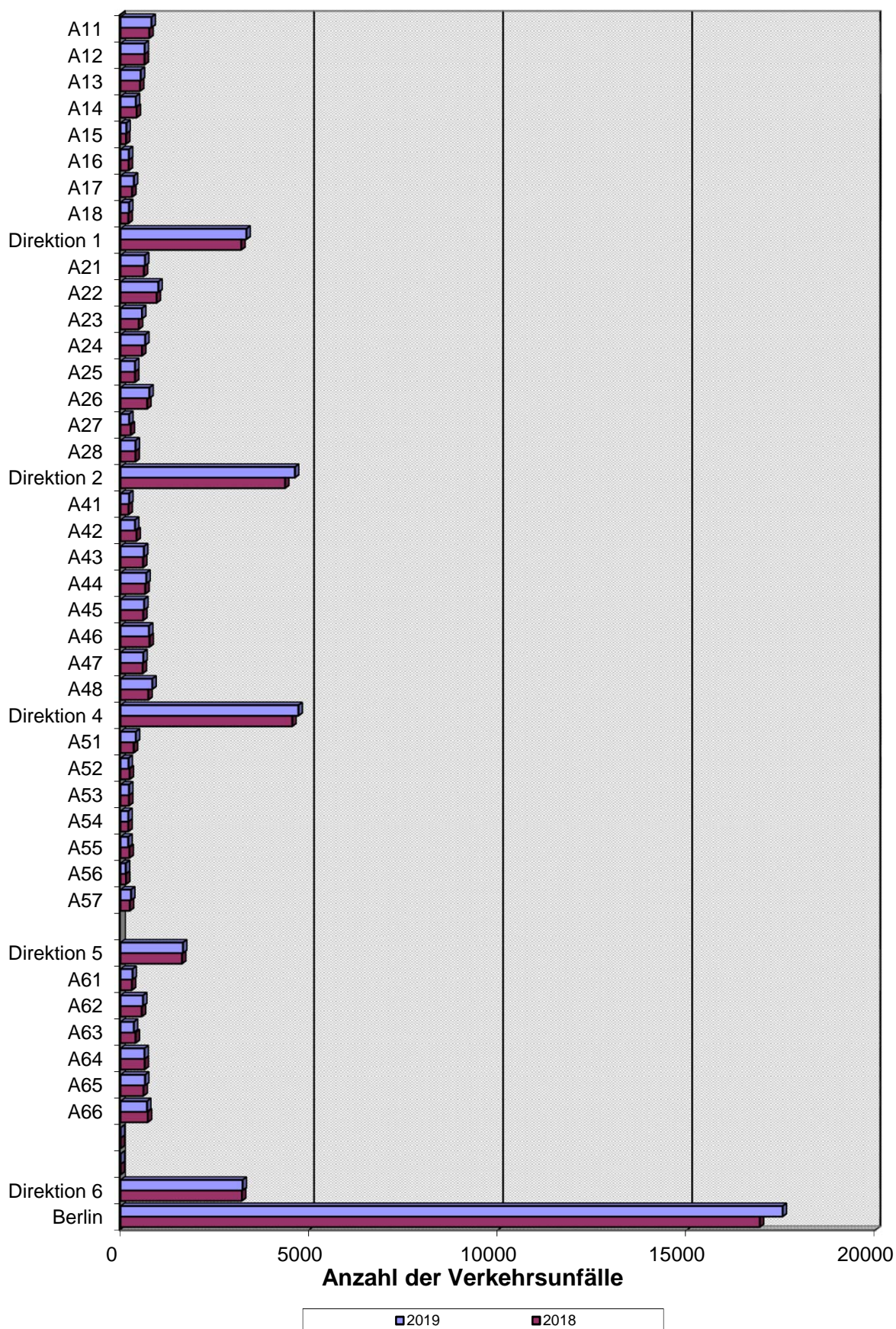

## Verunglückte bei VU mit Beteiligung von Senioren nach Verwaltungsbezirken

Verwaltungsbezirke	Anzahl der Verunglückten		Abweichung in + - %	Anteil an Verunglückte-Gesamt	
	2019	2018		2019	2018
Mitte	286	325	-12,00	8,52%	9,36%
Friedrichshain-Kreuzberg	160	165	-3,03	4,77%	4,75%
Pankow	294	306	-3,92	8,76%	8,82%
Charlottenburg-Wilmersdorf	495	513	-3,51	14,75%	14,78%
Spandau	244	260	-6,15	7,27%	7,49%
Steglitz-Zehlendorf	338	383	-11,75	10,07%	11,03%
Tempelhof-Schöneberg	379	344	10,17	11,30%	9,91%
Neukölln	216	226	-4,42	6,44%	6,51%
Treptow-Köpenick	314	272	15,44	9,36%	7,84%
Marzahn-Hellersdorf	188	185	1,62	5,60%	5,33%
Lichtenberg	174	193	-9,84	5,19%	5,56%
Reinickendorf	267	299	-10,70	7,96%	8,61%
<b>Berlin</b>	<b>3355</b>	<b>3471</b>	<b>-3,34</b>	<b>100,00%</b>	<b>100,00%</b>

## Verunglückte bei VU mit Beteiligung von Senioren nach Verwaltungsbezirken

**2019 / 2018**

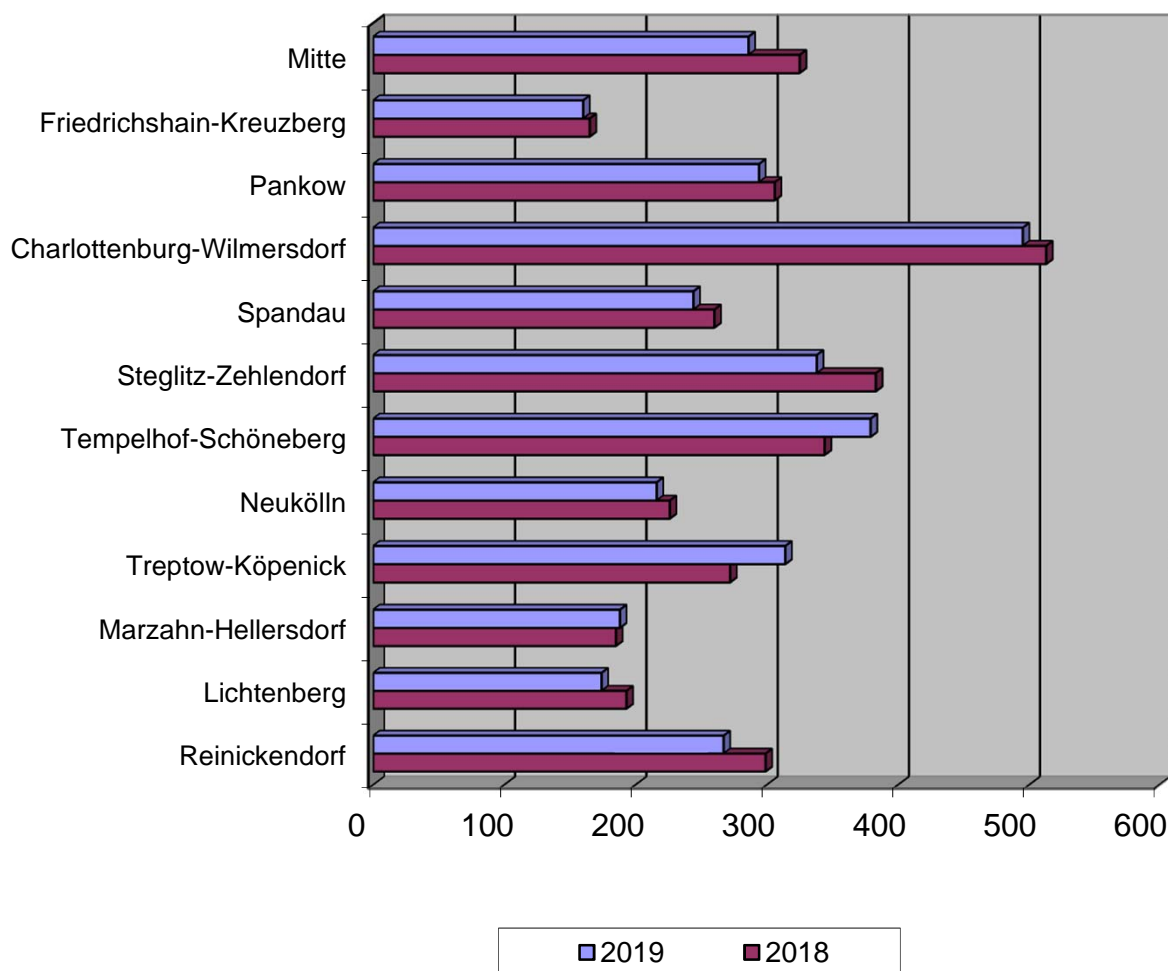

## Verunglückte bei VU mit Beteiligung von Senioren nach Schwere der Verletzung und Verwaltungsbezirken

Verwaltungsbezirke	Anzahl der Toten		Abwei- chung	Anzahl der Schwerverletzten		Abwei- chung	Anzahl der Leichtverletzten		Abwei- chung
	2019	2018	absolut	2019	2018	in + - %	2019	2018	in + - %
Mitte	1	1	0	53	43	23,26	232	281	-17,44
Friedrichshain-Kreuzberg	1	0	1	24	24	0,00	135	141	-4,26
Pankow	1	1	0	49	48	2,08	244	257	-5,06
Charlottenburg-Wilmersdorf	4	1	3	77	97	-20,62	414	415	-0,24
Spandau	3	0	3	47	53	-11,32	194	207	-6,28
Steglitz-Zehlendorf	4	3	1	59	76	-22,37	275	304	-9,54
Tempelhof-Schöneberg	2	1	1	70	64	9,38	307	279	10,04
Neukölln	1	3	-2	31	41	-24,39	184	182	1,10
Treptow-Köpenick	1	1	0	66	60	10,00	247	211	17,06
Marzahn-Hellersdorf	1	0	1	28	30	-6,67	159	155	2,58
Lichtenberg	1	1	0	40	30	33,33	133	162	-17,90
Reinickendorf	2	1	1	37	44	-15,91	228	254	-10,24
<b>Berlin</b>	<b>22</b>	<b>13</b>	<b>9</b>	<b>581</b>	<b>610</b>	<b>-4,75</b>	<b>2752</b>	<b>2848</b>	<b>-3,37</b>

## Verunglückte bei VU mit Beteiligung von Senioren nach Schwere der Verletzung und Verwaltungsbezirken

2019 / 2018

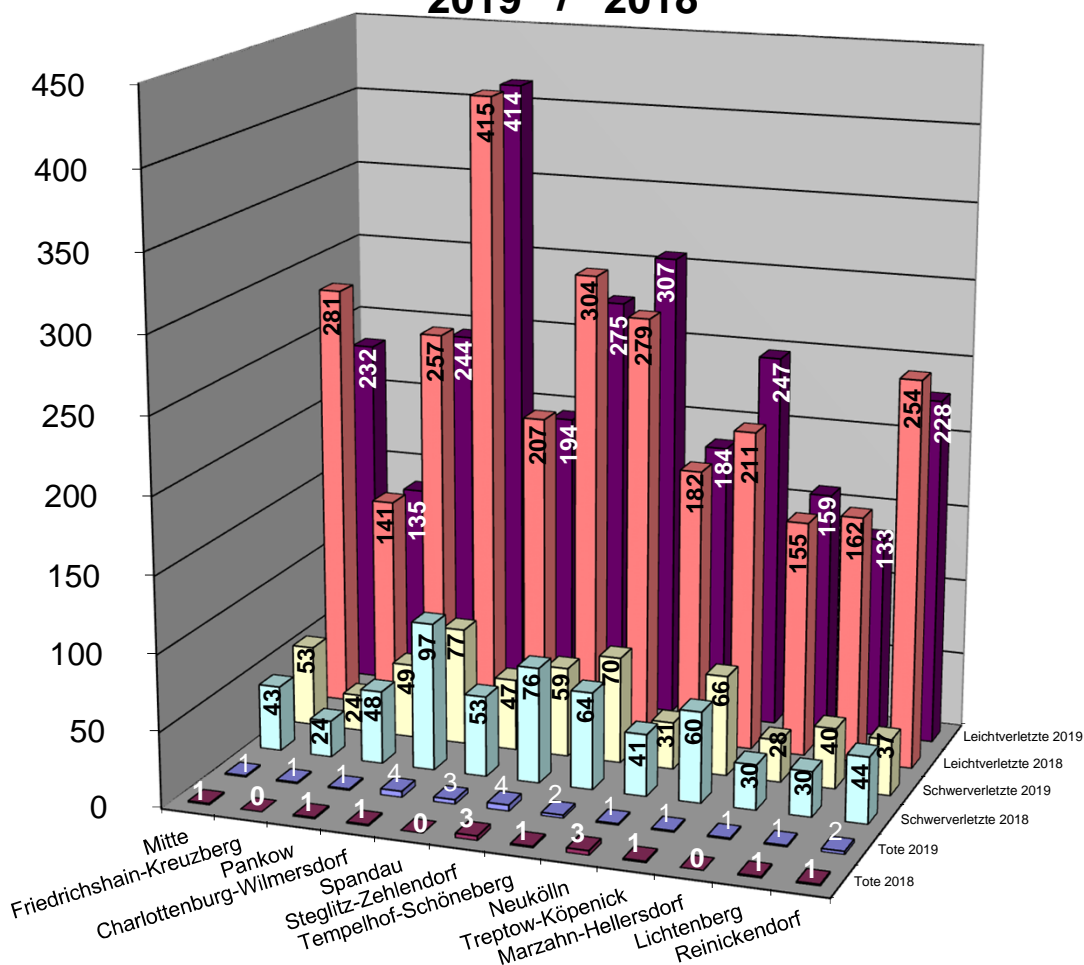

## Verunglückte bei VU mit Beteiligung von Senioren nach Polizeiabschnitten und Direktionen

Polizeiabschnitte/ Direktionen	Anzahl der Verunglückten		Abweichung in + - %	Anteil an Verunglückte-Gesamt	
	2019	2018		2019	2018
A11	147	175	-16,00	4,38%	5,04%
A12	120	124	-3,23	3,58%	3,57%
A13	106	132	-19,70	3,16%	3,80%
A14	104	86	20,93	3,10%	2,48%
A15	38	38	0,00	1,13%	1,09%
A16	47	50	-6,00	1,40%	1,44%
A17	63	71	-11,27	1,88%	2,05%
A18	44	43	2,33	1,31%	1,24%
<b>Direktion 1</b>	<b>669</b>	<b>719</b>	<b>-6,95</b>	<b>19,94%</b>	<b>20,71%</b>
A21	135	133	1,50	4,02%	3,83%
A22	171	185	-7,57	5,10%	5,33%
A23	106	111	-4,50	3,16%	3,20%
A24	116	131	-11,45	3,46%	3,77%
A25	77	73	5,48	2,30%	2,10%
A26	134	140	-4,29	3,99%	4,03%
A27	40	46	-13,04	1,19%	1,33%
A28	65	85	-23,53	1,94%	2,45%
<b>Direktion 2</b>	<b>844</b>	<b>904</b>	<b>-6,64</b>	<b>25,16%</b>	<b>26,04%</b>
A41	64	32	100,00	1,91%	0,92%
A42	61	72	-15,28	1,82%	2,07%
A43	121	120	0,83	3,61%	3,46%
A44	129	121	6,61	3,85%	3,49%
A45	96	119	-19,33	2,86%	3,43%
A46	121	144	-15,97	3,61%	4,15%
A47	125	119	5,04	3,73%	3,43%
A48	150	133	12,78	4,47%	3,83%
<b>Direktion 4</b>	<b>867</b>	<b>860</b>	<b>0,81</b>	<b>25,84%</b>	<b>24,78%</b>
A51	64	78	-17,95	1,91%	2,25%
A52	55	38	44,74	1,64%	1,09%
A53	40	49	-18,37	1,19%	1,41%
A54	36	39	-7,69	1,07%	1,12%
A55	30	54	-44,44	0,89%	1,56%
A56	28	37	-24,32	0,83%	1,07%
A57	46	43	6,98	1,37%	1,24%
<b>Direktion 5</b>	<b>299</b>	<b>338</b>	<b>-11,54</b>	<b>8,91%</b>	<b>9,74%</b>
A61	62	59	5,08	1,85%	1,70%
A62	92	87	5,75	2,74%	2,51%
A63	96	98	-2,04	2,86%	2,82%
A64	112	134	-16,42	3,34%	3,86%
A65	131	114	14,91	3,90%	3,28%
A66	183	158	15,82	5,45%	4,55%
<b>Direktion 6</b>	<b>676</b>	<b>650</b>	<b>4,00</b>	<b>20,15%</b>	<b>18,73%</b>
<b>Berlin</b>	<b>3355</b>	<b>3471</b>	<b>-3,34</b>	<b>100,00%</b>	<b>100,00%</b>



## Verunglückte bei VU mit Beteiligung von Senioren nach Direktionen

2019 / 2018

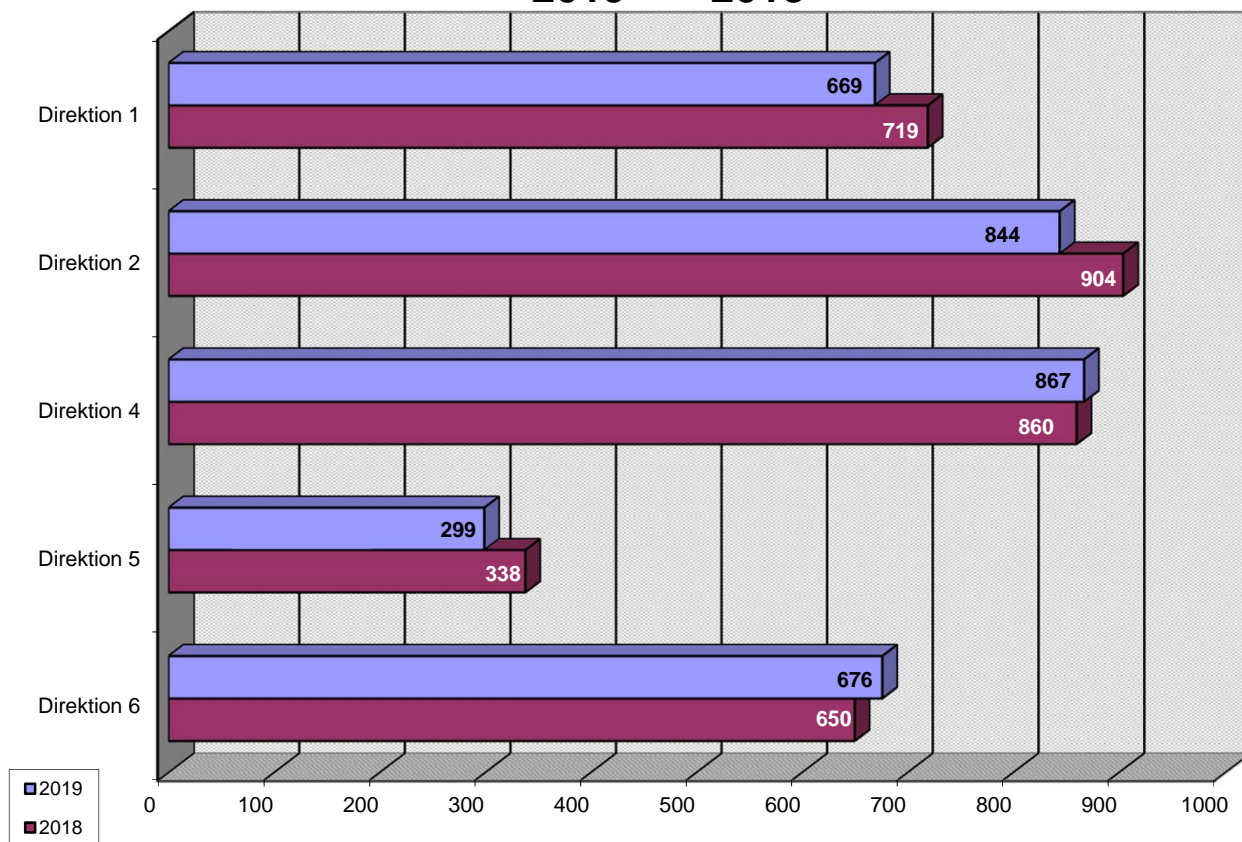

## Prozentuale Verteilung der Verunglückten bei VU mit Seniorenbeteiligung nach Direktionen

2019

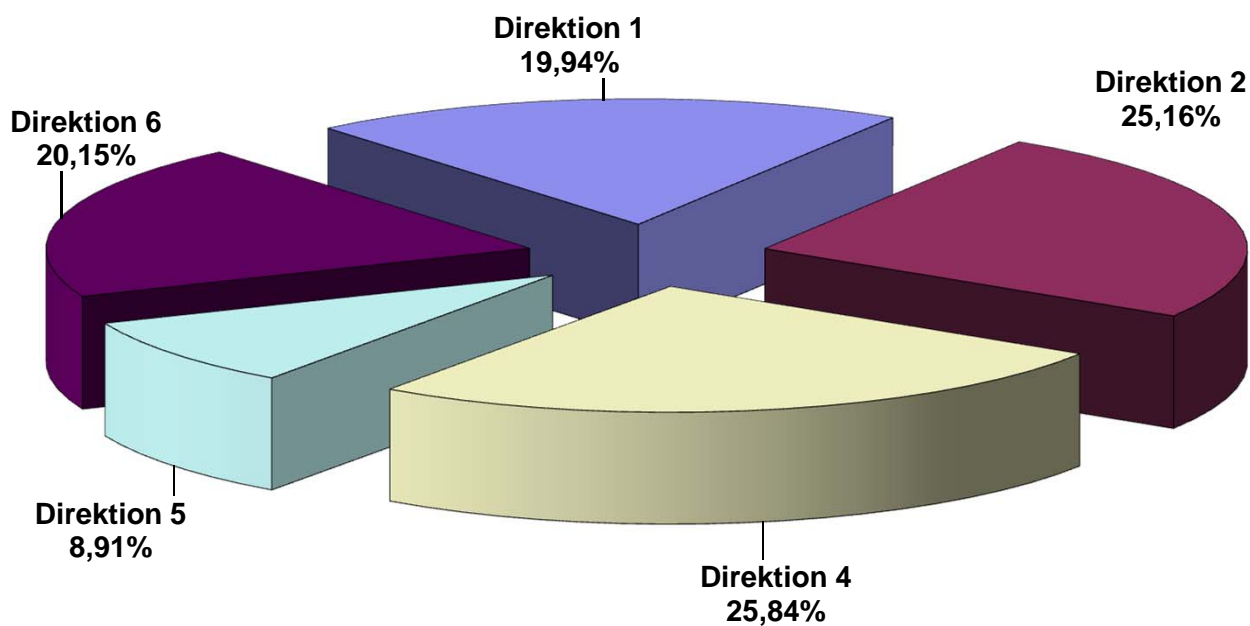



## Verunglückte bei VU mit Beteiligung von Senioren nach Schwere der Verletzung und Polizeiabschnitte / Direktionen

Polizeiabschnitte/ Direktionen	Anzahl der Toten		Abwei- chung	Anzahl der Schwerverletzten		Abwei- chung	Anzahl der Leichtverletzten		Abwei- chung
	2019	2018	absolut	2019	2018	in + - %	2019	2018	in + - %
A11	1	0	1	17	24	-29,17	129	151	-14,57
A12	1	1	0	20	20	0,00	99	103	-3,88
A13	0	0	0	17	25	-32,00	89	107	-16,82
A14	1	1	0	16	12	33,33	87	73	19,18
A15	0	0	0	6	3	100,00	32	35	-8,57
A16	0	0	0	10	8	25,00	37	42	-11,90
A17	0	0	0	14	9	55,56	49	62	-20,97
A18	0	1	-1	8	9	-11,11	36	33	9,09
<b>Direktion 1</b>	<b>3</b>	<b>3</b>	<b>0</b>	<b>108</b>	<b>110</b>	<b>-1,82</b>	<b>558</b>	<b>606</b>	<b>-7,92</b>
A21	2	0	2	22	29	-24,14	111	104	6,73
A22	1	1	0	33	38	-13,16	137	146	-6,16
A23	1	0	1	25	24	4,17	80	87	-8,05
A24	2	0	2	26	24	8,33	88	107	-17,76
A25	0	0	0	7	12	-41,67	70	61	14,75
A26	1	0	1	11	23	-52,17	122	117	4,27
A27	1	0	1	11	7	57,14	28	39	-28,21
A28	0	0	0	8	7	14,29	57	78	-26,92
<b>Direktion 2</b>	<b>8</b>	<b>1</b>	<b>7</b>	<b>143</b>	<b>164</b>	<b>-12,80</b>	<b>693</b>	<b>739</b>	<b>-6,22</b>
A41	1	0	1	8	5	60,00	55	27	103,70
A42	0	0	0	11	11	0,00	50	61	-18,03
A43	2	2	0	28	22	27,27	91	96	-5,21
A44	0	0	0	22	16	37,50	107	105	1,90
A45	0	1	-1	11	20	-45,00	85	98	-13,27
A46	2	0	2	20	34	-41,18	99	110	-10,00
A47	1	1	0	29	32	-9,38	95	86	10,47
A48	1	3	-2	22	27	-18,52	127	103	23,30
<b>Direktion 4</b>	<b>7</b>	<b>7</b>	<b>0</b>	<b>151</b>	<b>167</b>	<b>-9,58</b>	<b>709</b>	<b>686</b>	<b>3,35</b>
A51	1	0	1	8	10	-20,00	55	68	-19,12
A52	0	0	0	5	6	-16,67	50	32	56,25
A53	0	0	0	11	8	37,50	29	41	-29,27
A54	0	0	0	6	7	-14,29	30	32	-6,25
A55	0	0	0	3	7	-57,14	27	47	-42,55
A56	0	0	0	7	6	16,67	21	31	-32,26
A57	0	0	0	5	5	0,00	41	38	7,89
<b>Direktion 5</b>	<b>1</b>	<b>0</b>	<b>1</b>	<b>45</b>	<b>49</b>	<b>-8,16</b>	<b>253</b>	<b>289</b>	<b>-12,46</b>
A61	0	0	0	13	6	116,67	49	53	-7,55
A62	1	0	1	15	16	-6,25	76	71	7,04
A63	0	0	0	13	14	-7,14	83	84	-1,19
A64	1	1	0	27	24	12,50	84	109	-22,94
A65	0	0	0	29	24	20,83	102	90	13,33
A66	1	1	0	37	36	2,78	145	121	19,83
<b>Direktion 6</b>	<b>3</b>	<b>2</b>	<b>1</b>	<b>134</b>	<b>120</b>	<b>11,67</b>	<b>539</b>	<b>528</b>	<b>2,08</b>
<b>Berlin</b>	<b>22</b>	<b>13</b>	<b>9</b>	<b>581</b>	<b>610</b>	<b>-4,75</b>	<b>2752</b>	<b>2848</b>	<b>-3,37</b>

## Verunglückte bei VU mit Beteiligung von Senioren nach Schwere der Verletzung und Direktionen

2019 / 2018

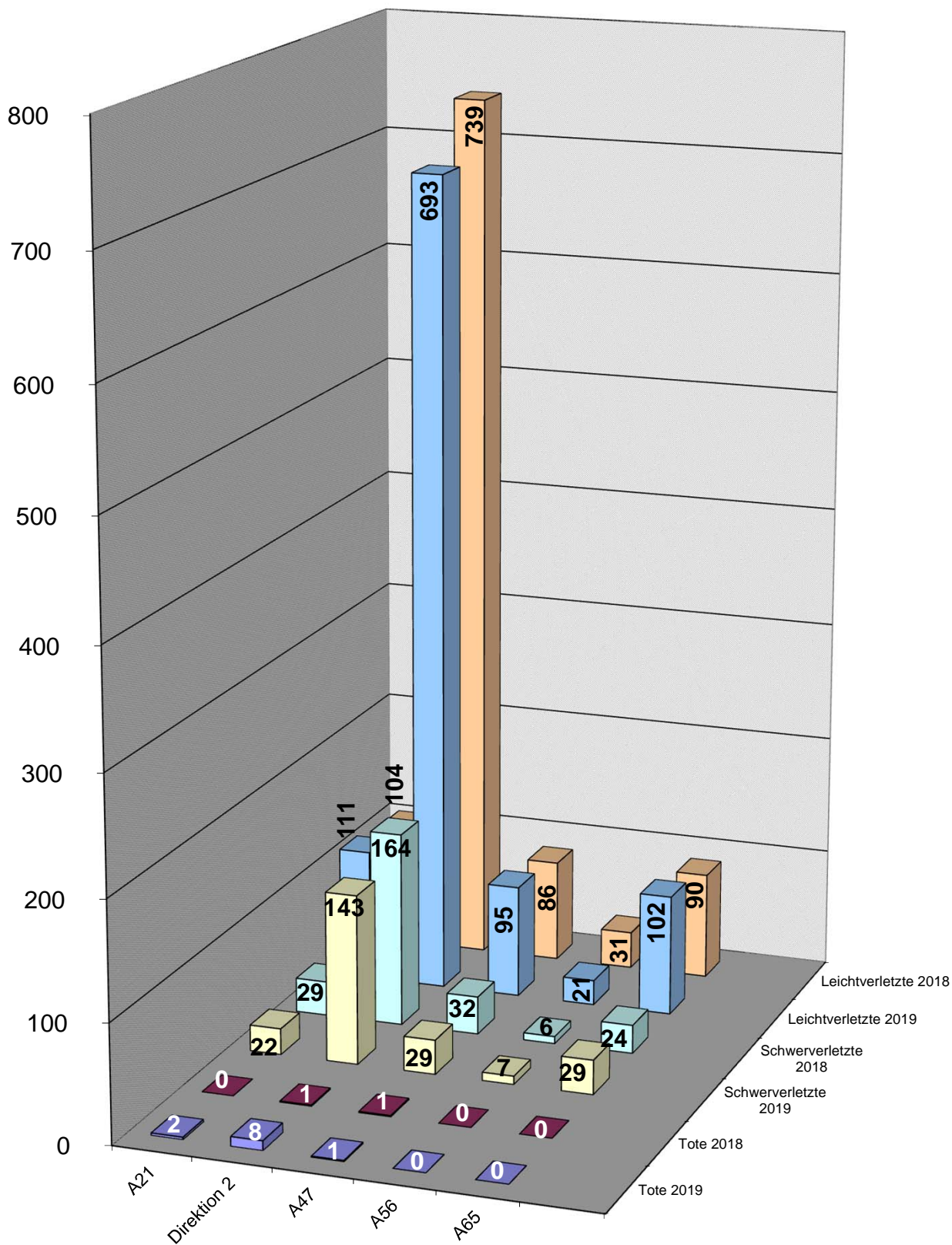

## Unfallfolgen der Senioren nach Art der Verkehrsbeteiligung und Verwaltungsbezirken 2019

Verwaltungsbezirke	Tote						
	Pkw	Lkw	motorisierte Zweiräder	Fußgänger	Radfahrer	Sonstige*	Gesamt
Mitte	0	0	0	1	0	0	1
Friedrichshain-Kreuzberg	0	0	0	1	0	0	1
Pankow	0	0	0	0	0	1	1
Charlottenburg-Wilmersdorf	0	0	0	2	1	0	3
Spandau	1	0	0	1	1	0	3
Steglitz-Zehlendorf	0	0	0	4	0	0	4
Tempelhof-Schöneberg	0	0	0	2	0	0	2
Neukölln	0	0	0	1	0	0	1
Treptow-Köpenick	0	0	0	0	1	0	1
Marzahn-Hellersdorf	0	0	0	1	0	0	1
Lichtenberg	0	0	0	1	0	0	1
Reinickendorf	0	0	0	1	0	0	1
<b>Berlin</b>	<b>1</b>	<b>0</b>	<b>0</b>	<b>15</b>	<b>3</b>	<b>1</b>	<b>20</b>

Verwaltungsbezirke	Schwerverletzte						
	Pkw	Lkw	motorisierte Zweiräder	Fußgänger	Radfahrer	Sonstige*	Gesamt
Mitte	4	0	4	14	12	0	34
Friedrichshain-Kreuzberg	0	0	0	7	4	1	12
Pankow	5	0	1	11	10	1	28
Charlottenburg-Wilmersdorf	10	0	5	19	17	1	52
Spandau	7	0	4	12	9	0	32
Steglitz-Zehlendorf	11	0	4	11	9	0	35
Tempelhof-Schöneberg	10	0	4	17	13	1	45
Neukölln	4	0	4	10	4	0	22
Treptow-Köpenick	10	0	1	13	20	1	45
Marzahn-Hellersdorf	2	0	2	5	8	0	17
Lichtenberg	6	0	0	13	4	0	23
Reinickendorf	5	0	2	15	4	0	26
<b>Berlin</b>	<b>74</b>	<b>0</b>	<b>31</b>	<b>147</b>	<b>114</b>	<b>5</b>	<b>371</b>

Verwaltungsbezirke	Leichtverletzte						
	Pkw	Lkw	motorisierte Zweiräder	Fußgänger	Radfahrer	Sonstige*	Gesamt
Mitte	32	0	15	23	24	0	94
Friedrichshain-Kreuzberg	9	0	7	12	23	4	55
Pankow	38	0	3	22	37	1	101
Charlottenburg-Wilmersdorf	73	0	12	44	53	2	184
Spandau	30	1	7	13	21	1	73
Steglitz-Zehlendorf	50	0	8	11	35	2	106
Tempelhof-Schöneberg	45	1	18	30	43	2	139
Neukölln	33	1	5	30	17	1	87
Treptow-Köpenick	32	0	4	19	49	0	104
Marzahn-Hellersdorf	26	0	3	12	24	0	65
Lichtenberg	15	0	1	20	16	0	52
Reinickendorf	45	0	9	12	33	0	99
<b>Berlin</b>	<b>428</b>	<b>3</b>	<b>92</b>	<b>248</b>	<b>375</b>	<b>13</b>	<b>1159</b>

\* Sonstige: alle nicht aufgeführten Beteiligungsarten; keine Insassen

## Unfallfolgen der Senioren nach Art der Verkehrsbeteiligung 2019

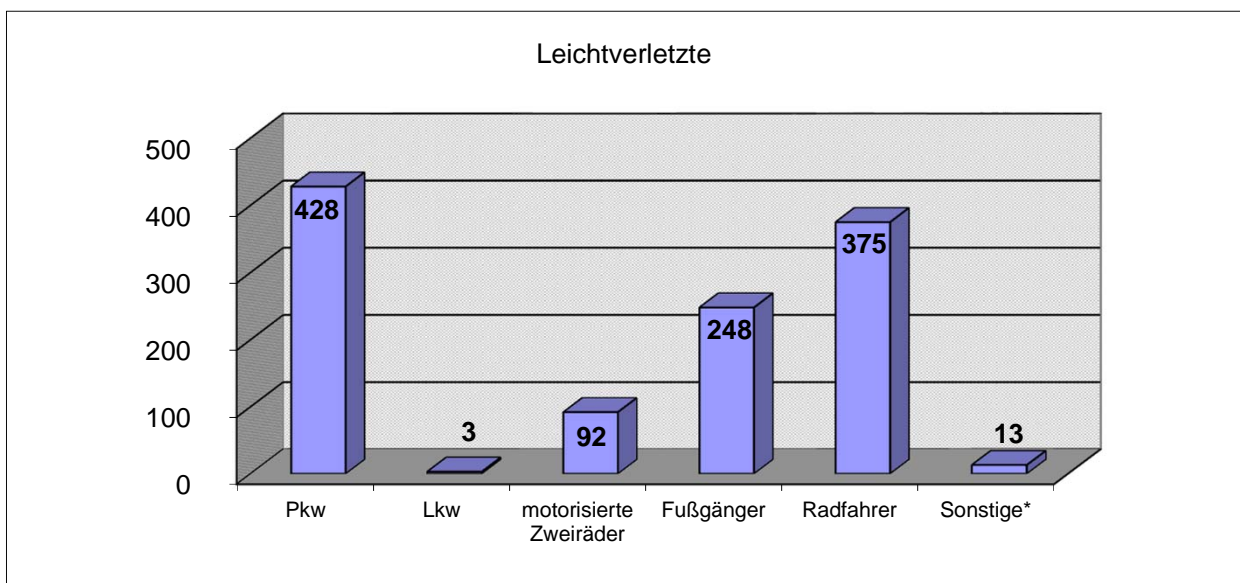
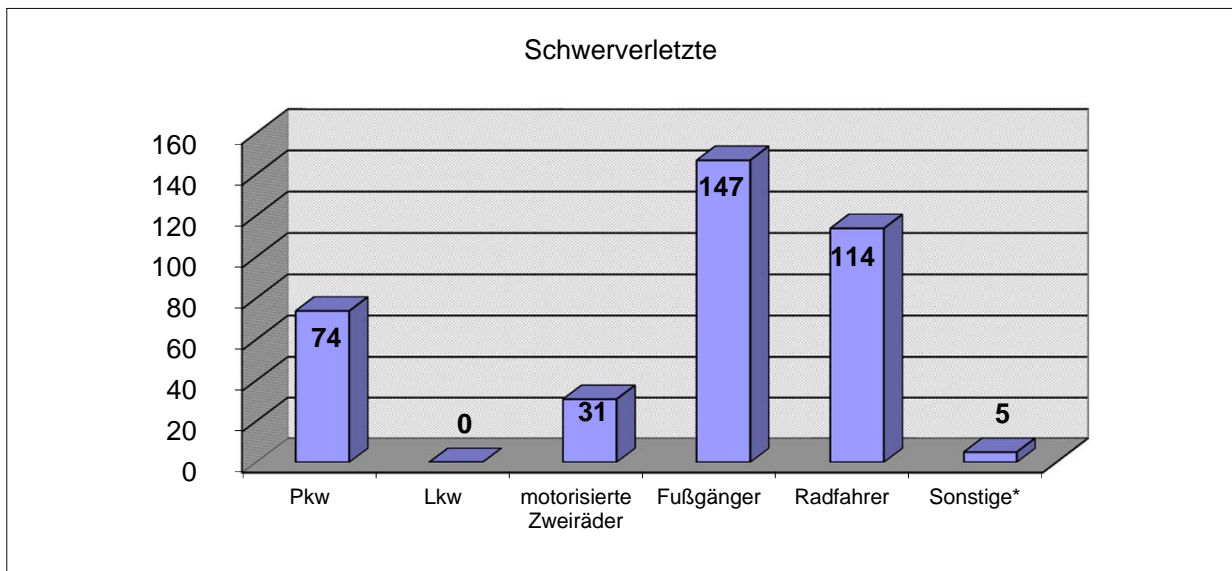
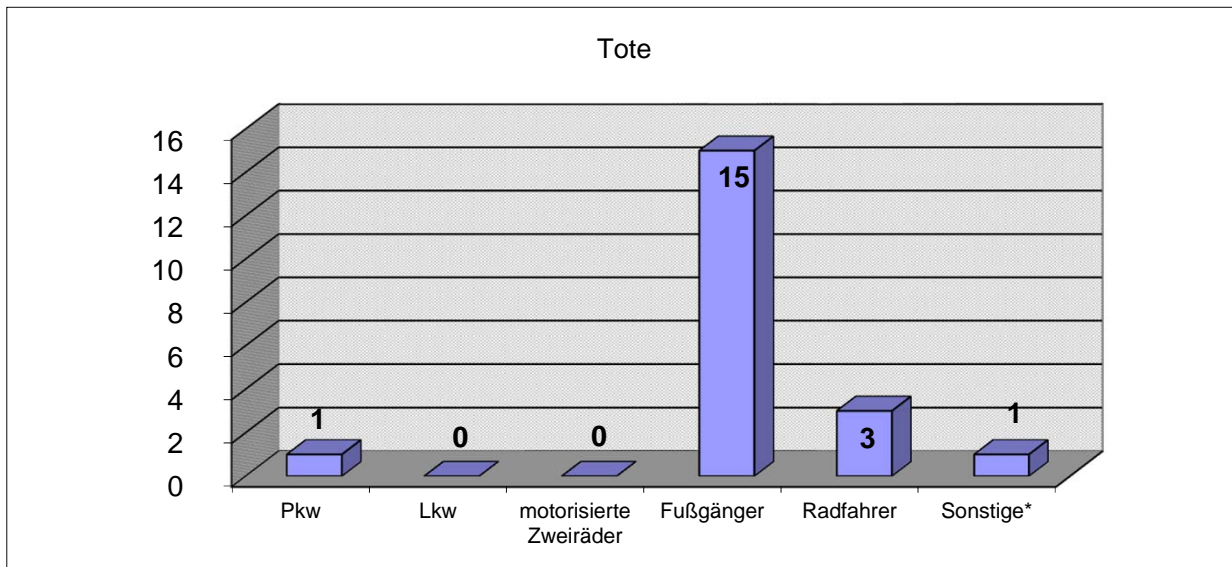

\* Sonstige: alle nicht aufgeführten Beteiligungsarten; keine Insassen

## Unfallfolgen der Senioren nach Art der Verkehrsbeteiligung und Polizeiabschnitten / Direktionen 2019

Polizeiabschnitte/ Direktionen	Tote						
	Pkw	Lkw	motorisierte Zweiräder	Fußgänger	Radfahrer	Sonstige*	Gesamt
A11	0	0	0	1	0	0	1
A12	0	0	0	0	0	0	0
A13	0	0	0	0	0	0	0
A14	0	0	0	0	0	1	1
A15	0	0	0	0	0	0	0
A16	0	0	0	0	0	0	0
A17	0	0	0	0	0	0	0
A18	0	0	0	0	0	0	0
<b>Direktion 1</b>	<b>0</b>	<b>0</b>	<b>0</b>	<b>1</b>	<b>0</b>	<b>1</b>	<b>2</b>
A21	1	0	0	0	1	0	2
A22	0	0	0	1	0	0	1
A23	0	0	0	1	0	0	1
A24	0	0	0	0	1	0	1
A25	0	0	0	0	0	0	0
A26	0	0	0	1	0	0	1
A27	0	0	0	1	0	0	1
A28	0	0	0	0	0	0	0
<b>Direktion 2</b>	<b>1</b>	<b>0</b>	<b>0</b>	<b>4</b>	<b>2</b>	<b>0</b>	<b>7</b>
A41	0	0	0	1	0	0	1
A42	0	0	0	0	0	0	0
A43	0	0	0	2	0	0	2
A44	0	0	0	0	0	0	0
A45	0	0	0	0	0	0	0
A46	0	0	0	2	0	0	2
A47	0	0	0	1	0	0	1
A48	0	0	0	1	0	0	1
<b>Direktion 4</b>	<b>0</b>	<b>0</b>	<b>0</b>	<b>7</b>	<b>0</b>	<b>0</b>	<b>7</b>
A51	0	0	0	1	0	0	1
A52	0	0	0	0	0	0	0
A53	0	0	0	0	0	0	0
A54	0	0	0	0	0	0	0
A55	0	0	0	0	0	0	0
A56	0	0	0	0	0	0	0
A57	0	0	0	0	0	0	0
<b>Direktion 5</b>	<b>0</b>	<b>0</b>	<b>0</b>	<b>1</b>	<b>0</b>	<b>0</b>	<b>1</b>
A61	0	0	0	0	0	0	0
A62	0	0	0	1	0	0	1
A63	0	0	0	0	0	0	0
A64	0	0	0	1	0	0	1
A65	0	0	0	0	0	0	0
A66	0	0	0	0	1	0	1
<b>Direktion 6</b>	<b>0</b>	<b>0</b>	<b>0</b>	<b>2</b>	<b>1</b>	<b>0</b>	<b>3</b>
<b>Berlin</b>	<b>1</b>	<b>0</b>	<b>0</b>	<b>15</b>	<b>3</b>	<b>1</b>	<b>20</b>



## Anzahl der getöteten Senioren nach Art der Verkehrsbeteiligung und Direktionen

2019

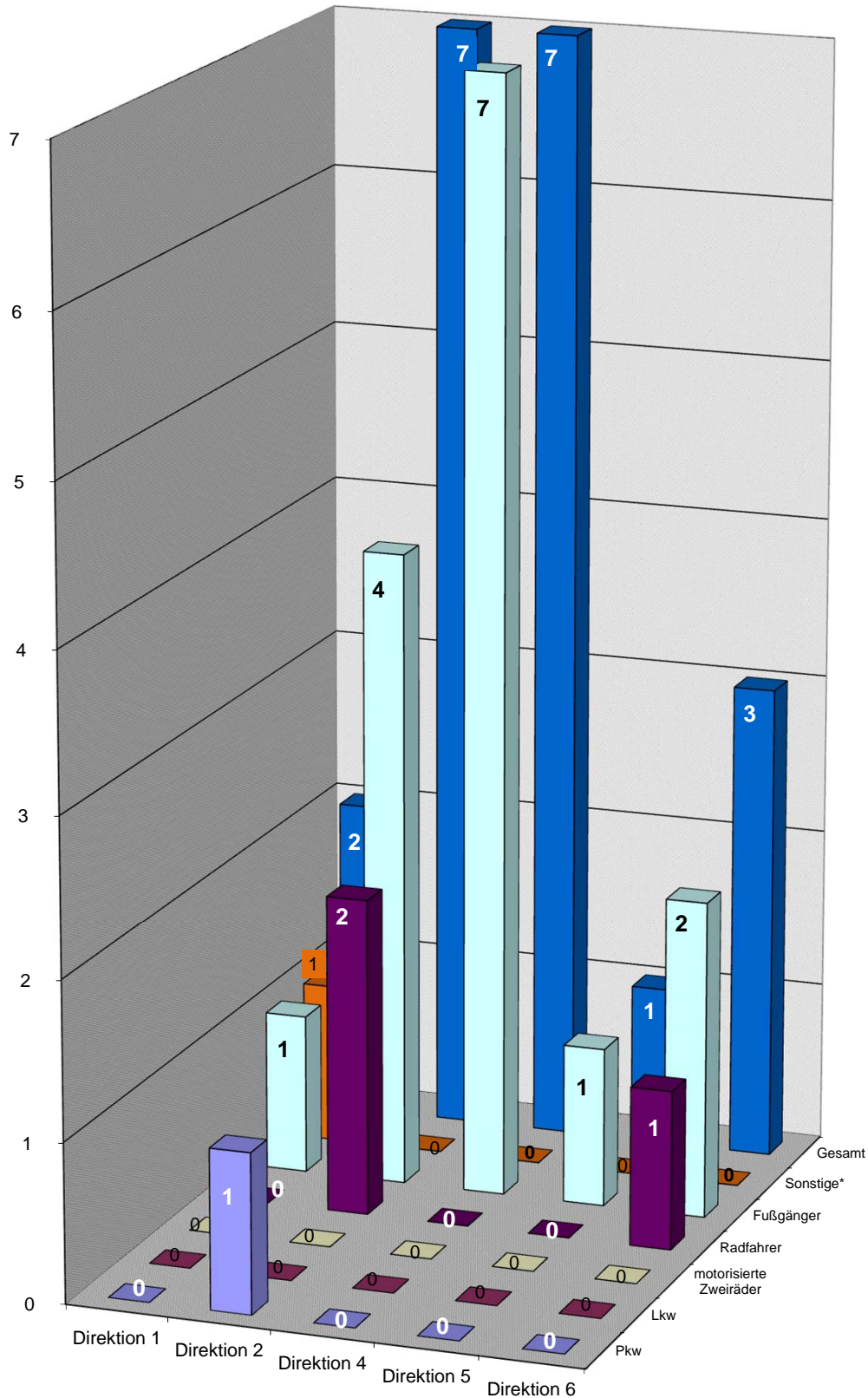

\* Sonstige: alle nicht aufgeführten Beteiligungsarten; keine Insassen

## Unfallfolgen der Senioren nach Art der Verkehrsbeteiligung und Polizeiabschnitten / Direktionen 2019

Polizeiabschnitte/ Direktionen	Schwerverletzte						Gesamt
	Pkw	Lkw	motorisierte Zweiräder	Fußgänger	Radfahrer	Sonstige*	
A11	4	0	2	6	1	0	13
A12	1	0	0	9	3	0	13
A13	2	0	0	2	5	1	10
A14	2	0	0	5	3	0	10
A15	1	0	0	2	0	0	3
A16	0	0	1	2	2	0	5
A17	2	0	2	1	1	0	6
A18	1	0	1	4	0	0	6
<b>Direktion 1</b>	<b>13</b>	<b>0</b>	<b>6</b>	<b>31</b>	<b>15</b>	<b>1</b>	<b>66</b>
A21	2	0	2	7	2	0	13
A22	9	0	2	6	5	1	23
A23	5	0	2	5	7	0	19
A24	1	0	1	7	10	0	19
A25	0	0	2	1	1	0	4
A26	0	0	0	5	1	0	6
A27	1	0	0	5	3	0	9
A28	0	0	0	2	3	0	5
<b>Direktion 2</b>	<b>18</b>	<b>0</b>	<b>9</b>	<b>38</b>	<b>32</b>	<b>1</b>	<b>98</b>
A41	0	0	1	2	2	0	5
A42	1	0	0	3	2	0	6
A43	8	0	1	3	3	0	15
A44	3	0	3	6	5	0	17
A45	1	0	1	4	1	0	7
A46	2	0	2	4	5	0	13
A47	6	0	0	6	4	1	17
A48	4	0	3	5	2	0	14
<b>Direktion 4</b>	<b>25</b>	<b>0</b>	<b>11</b>	<b>33</b>	<b>24</b>	<b>1</b>	<b>94</b>
A51	0	0	0	2	1	1	4
A52	0	0	0	0	1	0	1
A53	0	0	0	5	2	0	7
A54	0	0	1	4	1	0	6
A55	0	0	0	1	1	0	2
A56	0	0	1	0	5	0	6
A57	0	0	0	2	0	0	2
<b>Direktion 5</b>	<b>0</b>	<b>0</b>	<b>2</b>	<b>14</b>	<b>11</b>	<b>1</b>	<b>28</b>
A61	2	0	0	5	2	0	9
A62	1	0	2	4	3	0	10
A63	1	0	0	1	5	0	7
A64	4	0	0	8	2	0	14
A65	3	0	0	8	6	0	17
A66	7	0	1	5	14	1	28
<b>Direktion 6</b>	<b>18</b>	<b>0</b>	<b>3</b>	<b>31</b>	<b>32</b>	<b>1</b>	<b>85</b>
<b>Berlin</b>	<b>74</b>	<b>0</b>	<b>31</b>	<b>147</b>	<b>114</b>	<b>5</b>	<b>371</b>

## Anzahl der schwerverletzten Senioren nach Art der Verkehrsbeteiligung und Direktionen 2019

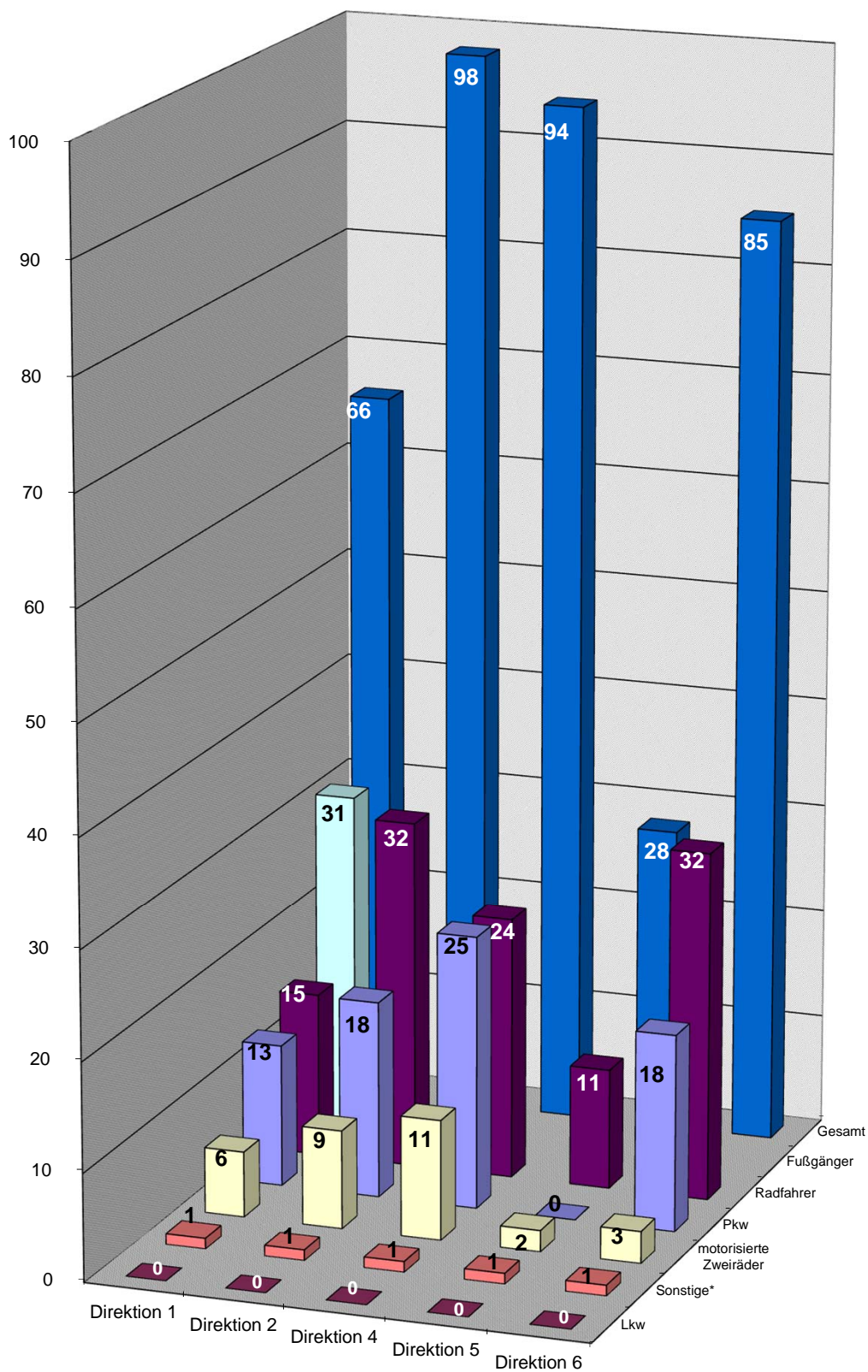

\* Sonstige: alle nicht aufgeführten Beteiligungsarten; keine Insassen



## Unfallfolgen der Senioren nach Art der Verkehrsbeteiligung und Polizeiabschnitten / Direktionen 2019

Polizeiabschnitte/ Direktionen	Leichtverletzte						Gesamt
	Pkw	Lkw	motorisierte Zweiräder	Fußgänger	Radfahrer	Sonstige*	
A11	27	0	6	5	16	0	54
A12	18	0	3	7	17	0	45
A13	15	0	1	9	11	0	36
A14	19	0	1	2	15	0	37
A15	3	0	0	5	8	1	17
A16	1	0	1	7	3	0	12
A17	11	0	3	4	7	0	25
A18	10	0	3	2	0	0	15
<b>Direktion 1</b>	<b>104</b>	<b>0</b>	<b>18</b>	<b>41</b>	<b>77</b>	<b>1</b>	<b>241</b>
A21	15	1	5	8	12	1	42
A22	28	0	1	7	8	1	45
A23	14	0	2	5	9	0	30
A24	14	0	3	8	14	0	39
A25	11	0	2	16	13	1	43
A26	21	0	6	13	18	0	58
A27	1	0	5	4	4	0	14
A28	8	0	4	3	10	0	25
<b>Direktion 2</b>	<b>112</b>	<b>1</b>	<b>28</b>	<b>64</b>	<b>88</b>	<b>3</b>	<b>296</b>
A41	3	0	4	9	5	1	22
A42	3	0	2	6	15	0	26
A43	18	0	2	3	10	2	35
A44	23	0	7	5	14	0	49
A45	13	0	4	5	13	0	35
A46	19	0	2	3	12	0	36
A47	16	1	5	10	9	1	42
A48	24	1	4	20	10	0	59
<b>Direktion 4</b>	<b>119</b>	<b>2</b>	<b>30</b>	<b>61</b>	<b>88</b>	<b>4</b>	<b>304</b>
A51	5	0	1	4	8	2	20
A52	1	0	5	6	13	1	26
A53	3	0	1	2	2	1	9
A54	2	0	0	3	5	1	11
A55	7	0	1	7	2	0	17
A56	0	0	0	4	1	0	5
A57	2	0	0	5	2	0	9
<b>Direktion 5</b>	<b>20</b>	<b>0</b>	<b>8</b>	<b>31</b>	<b>33</b>	<b>5</b>	<b>97</b>
A61	5	0	0	7	5	0	17
A62	12	0	1	8	8	0	29
A63	14	0	2	4	16	0	36
A64	10	0	1	13	11	0	35
A65	9	0	3	4	15	0	31
A66	23	0	1	15	34	0	73
A67	0	0	0	0	0	0	0
A68	0	0	0	0	0	0	0
<b>Direktion 6</b>	<b>73</b>	<b>0</b>	<b>8</b>	<b>51</b>	<b>89</b>	<b>0</b>	<b>221</b>
<b>Berlin</b>	<b>428</b>	<b>3</b>	<b>92</b>	<b>248</b>	<b>375</b>	<b>13</b>	<b>1159</b>

## Anzahl der leichtverletzten Senioren nach Art der Verkehrsbeteiligung und Direktionen

2019

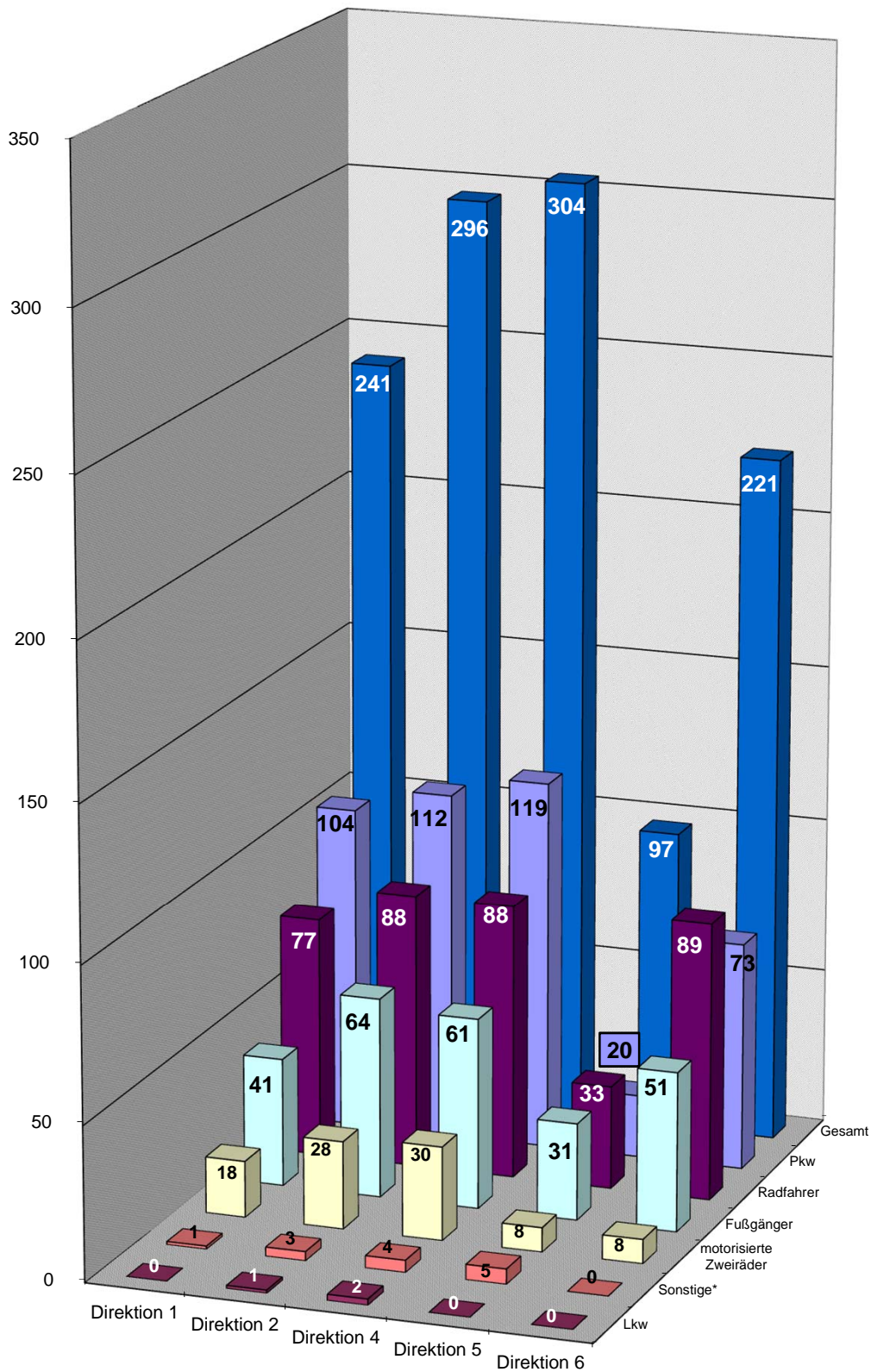

\* Sonstige: alle nicht aufgeführten Beteiligungsarten; keine Insassen

## Verkehrsunfälle(VU) mit Beteiligung von Senioren nach Verwaltungsbezirken und Monaten 2019

Verwaltungsbezirke	Monat												Gesamt
	Jan	Feb	Mär	Apr	Mai	Jun	Jul	Aug	Sep	Okt	Nov	Dez	
Mitte	118	132	133	135	136	135	100	145	156	158	144	110	1602
Friedrichshain-Kreuzberg	51	54	57	75	77	77	79	80	53	85	75	63	826
Pankow	107	110	86	128	135	108	89	111	101	105	127	94	1301
Charlottenburg-Wilmersdorf	201	203	223	228	250	222	207	256	265	234	251	226	2766
Spandau	88	88	97	116	105	109	88	109	111	108	104	101	1224
Steglitz-Zehlendorf	156	131	159	165	161	161	132	171	188	197	157	207	1985
Tempelhof-Schöneberg	153	133	141	185	144	149	125	180	172	178	163	159	1882
Neukölln	99	110	101	110	107	109	86	127	94	115	99	93	1250
Treptow-Köpenick	85	78	104	128	120	127	111	110	130	121	107	122	1343
Marzahn-Hellersdorf	84	51	92	102	69	87	64	65	81	78	86	79	938
Lichtenberg	66	75	81	67	82	107	62	57	88	90	85	84	944
Reinickendorf	137	114	104	138	124	104	76	119	138	142	134	121	1451
<b>Berlin</b>	<b>1345</b>	<b>1279</b>	<b>1378</b>	<b>1577</b>	<b>1510</b>	<b>1495</b>	<b>1219</b>	<b>1530</b>	<b>1577</b>	<b>1611</b>	<b>1532</b>	<b>1459</b>	<b>17512</b>

### Abweichung zum Vorjahr in + -%

Verwaltungsbezirke	Monat												Gesamt
	Jan	Feb	Mär	Apr	Mai	Jun	Jul	Aug	Sep	Okt	Nov	Dez	
Mitte	-2,48	34,69	23,15	-0,74	-15,00	12,50	-24,81	18,85	21,88	3,95	10,77	-19,71	3,69
Friedrichshain-Kreuzberg	15,91	-19,40	-9,52	2,74	16,67	5,48	12,86	33,33	-30,26	3,66	-1,32	21,15	2,99
Pankow	3,88	35,80	-16,50	-0,78	16,38	-12,20	-4,30	23,33	-9,01	-2,78	-8,63	0,00	0,85
Charlottenburg-Wilmersdorf	11,67	10,93	14,95	-4,20	2,88	14,43	-6,76	7,11	20,45	10,90	7,73	5,12	7,54
Spandau	4,76	-17,76	16,87	12,62	19,32	21,11	4,76	29,76	21,98	4,85	-2,80	6,32	9,38
Steglitz-Zehlendorf	7,59	-1,50	5,30	-6,25	-9,04	-4,73	-13,73	6,88	17,50	16,57	-19,07	26,99	1,79
Tempelhof-Schöneberg	30,77	-5,00	-9,62	17,09	-18,64	-11,83	1,63	24,14	21,13	-2,20	-15,98	3,25	1,35
Neukölln	-1,98	29,41	14,77	-12,00	-0,93	1,87	-8,51	44,32	-7,84	38,55	1,02	-1,06	6,56
Treptow-Köpenick	-12,37	-3,70	5,05	-3,03	-10,45	15,45	-4,31	0,92	20,37	3,42	-1,83	10,91	1,59
Marzahn-Hellersdorf	15,07	-31,08	21,05	15,91	-23,33	19,18	-9,86	-7,14	15,71	-10,34	-10,42	-7,06	-1,57
Lichtenberg	8,20	22,95	9,46	-18,29	-6,82	28,92	-6,06	-41,84	35,38	5,88	-5,56	5,00	1,18
Reinickendorf	37,00	8,57	-6,31	-6,12	11,71	-14,75	-33,91	12,26	17,95	21,37	1,52	12,04	4,31
<b>Berlin</b>	<b>9,71</b>	<b>5,27</b>	<b>5,51</b>	<b>-0,63</b>	<b>-3,08</b>	<b>4,33</b>	<b>-9,03</b>	<b>11,60</b>	<b>13,45</b>	<b>7,69</b>	<b>-4,13</b>	<b>5,19</b>	<b>3,58</b>

### Verkehrsunfälle(VU) mit Beteiligung von Senioren nach Monaten

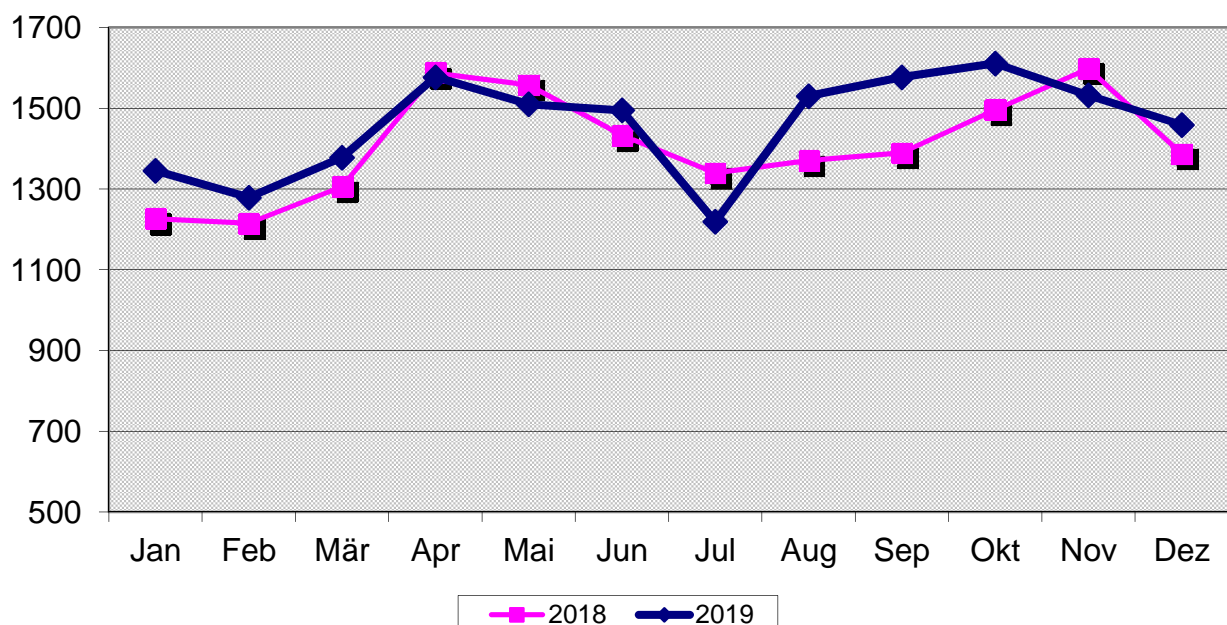

## Verkehrsunfälle(VU) mit Beteiligung von Senioren nach Polizeiabschnitten/Direktionen und Monaten 2019

Polizeiabschnitte/ Direktionen	Monat												Gesamt
	Jan	Feb	Mär	Apr	Mai	Jun	Jul	Aug	Sep	Okt	Nov	Dez	
A11	73	70	51	90	60	58	40	66	81	91	73	63	816
A12	64	44	53	48	64	46	36	53	57	51	61	58	635
A13	42	34	34	53	59	42	38	41	50	48	50	40	531
A14	39	42	24	36	31	32	27	40	35	31	44	21	402
A15	10	14	16	12	20	13	13	13	3	4	17	17	152
A16	16	20	13	27	26	21	11	17	13	22	16	16	218
A17	28	25	27	32	26	33	20	31	41	33	28	26	350
A18	17	17	16	13	18	23	13	21	24	21	27	12	222
<b>Direktion 1</b>	<b>289</b>	<b>266</b>	<b>234</b>	<b>311</b>	<b>304</b>	<b>268</b>	<b>198</b>	<b>282</b>	<b>304</b>	<b>301</b>	<b>316</b>	<b>253</b>	<b>3326</b>
A21	49	45	51	58	52	50	43	61	65	67	51	50	642
A22	71	71	73	92	97	89	75	89	113	77	83	67	997
A23	38	41	43	58	51	57	44	46	43	41	53	50	565
A24	48	44	56	49	56	55	49	62	64	46	60	58	647
A25	32	35	32	30	33	27	31	35	27	40	32	25	379
A26	51	55	65	57	66	53	53	72	64	71	76	77	760
A27	16	14	17	21	17	19	16	21	20	30	20	14	225
A28	34	39	33	32	41	25	26	31	37	33	30	34	395
<b>Direktion 2</b>	<b>339</b>	<b>344</b>	<b>370</b>	<b>397</b>	<b>413</b>	<b>375</b>	<b>337</b>	<b>417</b>	<b>433</b>	<b>405</b>	<b>405</b>	<b>375</b>	<b>4610</b>
A41	19	17	26	14	12	16	20	20	24	18	21	17	224
A42	40	21	24	40	40	28	21	31	35	34	31	34	379
A43	56	35	49	45	58	49	35	45	59	67	41	76	615
A44	50	59	48	67	52	59	37	77	66	60	50	54	679
A45	48	38	45	56	41	45	55	56	63	53	63	59	622
A46	52	58	65	64	62	67	42	70	66	77	53	72	748
A47	44	36	43	64	40	46	47	52	47	66	61	54	600
A48	60	76	69	73	78	72	58	94	57	74	61	64	836
<b>Direktion 4</b>	<b>369</b>	<b>340</b>	<b>369</b>	<b>423</b>	<b>383</b>	<b>382</b>	<b>315</b>	<b>445</b>	<b>417</b>	<b>449</b>	<b>381</b>	<b>430</b>	<b>4703</b>
A51	22	24	26	32	41	33	38	41	25	45	38	37	402
A52	15	14	17	16	15	20	22	14	17	26	19	14	209
A53	16	16	13	29	20	23	19	25	12	15	22	12	222
A54	16	24	15	18	12	16	14	15	23	19	15	16	203
A55	21	10	17	17	17	21	14	18	13	21	19	13	201
A56	5	10	14	13	14	11	11	15	9	14	12	7	135
A57	18	27	26	24	20	24	14	26	25	27	27	17	275
<b>Direktion 5</b>	<b>113</b>	<b>125</b>	<b>128</b>	<b>149</b>	<b>139</b>	<b>148</b>	<b>132</b>	<b>154</b>	<b>124</b>	<b>167</b>	<b>152</b>	<b>116</b>	<b>1647</b>
A61	18	32	31	16	25	31	18	25	25	27	36	30	314
A62	52	25	65	67	41	51	33	44	51	50	59	52	590
A63	32	26	27	35	28	36	31	21	30	28	27	27	348
A64	48	43	50	51	57	77	44	32	63	63	49	54	631
A65	45	34	55	64	53	71	58	55	60	53	44	53	645
A66	40	44	49	64	67	56	53	55	70	68	63	69	698
<b>Direktion 6</b>	<b>235</b>	<b>204</b>	<b>277</b>	<b>297</b>	<b>271</b>	<b>322</b>	<b>237</b>	<b>232</b>	<b>299</b>	<b>289</b>	<b>278</b>	<b>285</b>	<b>3226</b>
<b>Berlin</b>	<b>1345</b>	<b>1279</b>	<b>1378</b>	<b>1577</b>	<b>1510</b>	<b>1495</b>	<b>1219</b>	<b>1530</b>	<b>1577</b>	<b>1611</b>	<b>1532</b>	<b>1459</b>	<b>17512</b>

## Verkehrsunfälle(VU) mit Beteiligung von Senioren nach Polizeiabschnitten/Direktionen und Monaten 2019

Abweichung zum Vorjahr in + -%													
Polizeiabschnitte/ Direktionen	Monat												
	Jan	Feb	Mär	Apr	Mai	Jun	Jul	Aug	Sep	Okt	Nov	Dez	Gesamt
A11	48,98	29,63	-3,77	5,88	5,26	-18,31	-35,48	15,79	15,71	30,00	-1,35	12,50	7,65
A12	25,49	-13,73	-8,62	-22,58	18,52	-9,80	-32,08	8,16	21,28	8,51	5,17	11,54	0,32
A13	2,44	17,24	-27,66	0,00	47,50	-4,55	-17,39	20,59	13,64	33,33	-9,09	-6,98	3,71
A14	21,88	16,67	-20,00	-14,29	-27,91	-27,27	-10,00	37,93	12,90	-32,61	2,33	16,67	-5,19
A15	-9,09	27,27	45,45	-14,29	100,00	0,00	116,67	30,00	-80,00	-60,00	-5,56	21,43	6,29
A16	-15,79	300,00	-13,33	35,00	8,33	-4,55	0,00	0,00	-38,10	37,50	-30,43	-15,79	2,83
A17	33,33	38,89	8,00	18,52	-3,70	73,68	-23,08	55,00	41,38	-8,33	3,70	-3,70	15,89
A18	-15,00	0,00	33,33	-7,14	-28,00	64,29	-35,00	90,91	41,18	0,00	107,69	-42,86	8,29
<b>Direktion 1</b>	<b>18,44</b>	<b>20,36</b>	<b>-6,77</b>	<b>-1,89</b>	<b>8,57</b>	<b>-3,60</b>	<b>-22,05</b>	<b>24,23</b>	<b>10,95</b>	<b>6,74</b>	<b>1,61</b>	<b>1,20</b>	<b>4,30</b>
A21	6,52	-15,09	34,21	7,41	6,12	-1,96	-20,37	52,50	25,00	1,52	-8,93	-9,09	4,56
A22	-7,79	-2,74	7,35	12,20	0,00	28,99	-17,58	9,88	26,97	-6,10	6,41	3,08	4,73
A23	8,57	-19,61	-2,27	20,83	50,00	50,00	57,14	4,55	13,16	24,24	8,16	31,58	17,71
A24	37,14	0,00	47,37	-12,50	14,29	71,88	2,08	-4,62	42,22	9,52	11,11	5,45	14,92
A25	10,34	52,17	0,00	-11,76	-2,94	-18,18	19,23	16,67	-10,00	14,29	-11,11	-34,21	-0,26
A26	21,43	19,57	14,04	-14,93	-2,94	-13,11	-10,17	14,29	12,28	26,79	13,43	30,51	8,26
A27	-15,79	-26,32	13,33	-36,36	-29,17	-5,00	-5,88	-32,26	17,65	0,00	-13,04	-22,22	-15,41
A28	13,33	77,27	57,14	-3,03	0,00	-35,90	-27,78	47,62	5,71	-17,50	-9,09	-15,00	1,02
<b>Direktion 2</b>	<b>8,31</b>	<b>3,93</b>	<b>18,21</b>	<b>-2,46</b>	<b>4,29</b>	<b>9,33</b>	<b>-6,13</b>	<b>11,20</b>	<b>19,28</b>	<b>5,47</b>	<b>2,27</b>	<b>1,90</b>	<b>6,03</b>
A41	18,75	21,43	18,18	-41,67	-45,45	33,33	25,00	33,33	118,18	0,00	5,00	-5,56	7,69
A42	66,67	-38,24	-11,11	42,86	-4,76	-36,36	-4,55	-8,82	-14,63	-8,11	-29,55	-17,07	-9,33
A43	55,56	6,06	-9,26	-22,41	9,43	-7,55	-27,08	-2,17	22,92	28,85	-38,81	72,73	3,89
A44	0,00	11,32	-20,00	31,37	0,00	0,00	-26,00	75,00	53,49	-15,49	-23,08	3,85	4,46
A45	-2,04	-17,39	-6,25	16,67	-22,64	-6,25	25,00	21,74	50,00	-8,62	6,78	11,32	4,71
A46	-13,33	7,41	32,65	-8,57	-12,68	-1,47	-31,15	2,94	-5,71	30,51	-22,06	9,09	-2,09
A47	62,96	-7,69	-8,51	16,36	-34,43	-14,81	34,29	0,00	0,00	17,86	-6,15	25,58	3,27
A48	-16,67	52,00	38,00	-12,05	30,00	2,86	-4,92	42,42	7,55	34,55	7,02	16,36	14,21
<b>Direktion 4</b>	<b>10,48</b>	<b>5,26</b>	<b>3,36</b>	<b>1,44</b>	<b>-7,49</b>	<b>-6,37</b>	<b>-6,53</b>	<b>19,95</b>	<b>17,46</b>	<b>10,59</b>	<b>-14,38</b>	<b>15,59</b>	<b>3,61</b>
A51	10,00	-4,00	4,00	0,00	51,85	22,22	15,15	51,85	-28,57	45,16	2,70	37,04	16,18
A52	-11,76	7,69	-22,73	-38,46	-21,05	0,00	15,79	-26,32	-5,56	-7,14	-20,83	0,00	-12,55
A53	128,57	-44,83	-23,53	81,25	0,00	-11,54	5,56	78,57	-47,83	-34,78	46,67	0,00	0,91
A54	45,45	118,18	7,14	-28,00	-42,86	-11,11	-39,13	15,38	4,55	35,71	-11,76	14,29	0,00
A55	16,67	-58,33	-26,09	6,25	-34,62	10,53	55,56	100,00	-51,85	50,00	-20,83	-45,83	-13,73
A56	-44,44	11,11	40,00	62,50	7,69	-8,33	22,22	-25,00	-18,18	16,67	-33,33	-22,22	-3,57
A57	-18,18	107,69	4,00	14,29	-33,33	50,00	-46,15	36,84	31,58	107,69	68,75	-22,73	13,64
<b>Direktion 5</b>	<b>8,65</b>	<b>0,81</b>	<b>-5,88</b>	<b>3,47</b>	<b>-10,90</b>	<b>7,25</b>	<b>-3,65</b>	<b>27,27</b>	<b>-20,00</b>	<b>23,70</b>	<b>0,66</b>	<b>-4,92</b>	<b>1,48</b>
A61	12,50	88,24	14,81	-48,39	8,70	19,23	20,00	-3,85	25,00	-25,00	33,33	-9,09	5,72
A62	10,64	-39,02	51,16	24,07	-18,00	27,50	-23,26	15,79	37,84	-16,67	7,27	4,00	5,73
A63	23,08	-21,21	-18,18	2,94	-30,00	9,09	10,71	-34,38	-9,09	3,70	-34,15	-22,86	-11,90
A64	6,67	-2,27	6,38	0,00	-12,31	35,09	-13,73	-55,56	40,00	28,57	-22,22	14,89	-0,79
A65	-2,17	3,03	19,57	-4,48	-1,85	20,34	16,00	5,77	5,26	43,24	-15,38	3,92	6,79
A66	-21,57	-8,33	-7,55	-1,54	-16,25	9,80	-19,70	-3,51	37,25	-15,00	10,53	16,95	-2,79
<b>Direktion 6</b>	<b>1,73</b>	<b>-5,56</b>	<b>11,24</b>	<b>-1,66</b>	<b>-13,14</b>	<b>21,05</b>	<b>-6,32</b>	<b>-16,25</b>	<b>23,05</b>	<b>0,00</b>	<b>-5,76</b>	<b>3,64</b>	<b>0,56</b>
<b>Berlin</b>	<b>9,71</b>	<b>5,27</b>	<b>5,51</b>	<b>-0,63</b>	<b>-3,08</b>	<b>4,33</b>	<b>-9,03</b>	<b>11,60</b>	<b>13,45</b>	<b>7,69</b>	<b>-4,13</b>	<b>5,19</b>	<b>3,58</b>

## Verkehrsunfälle(VU) mit Beteiligung von Senioren nach tageszeitlicher Verteilung und Monaten 2019

Stunde	Monat												Gesamt
	Jan	Feb	Mär	Apr	Mai	Jun	Jul	Aug	Sep	Okt	Nov	Dez	
00.00-00.59	6	3	9	0	1	7	4	4	5	2	3	5	49
01.00-01.59	1	1	3	4	4	0	5	1	1	4	1	3	28
02.00-02.59	1	2	1	0	0	1	3	1	0	0	2	0	11
03.00-03.59	1	0	1	0	0	2	0	0	1	0	1	0	6
04.00-04.59	3	2	1	0	1	1	0	0	1	0	1	1	11
05.00-05.59	3	3	4	2	5	5	5	4	5	1	3	6	46
06.00-06.59	12	6	16	9	16	6	5	8	10	12	15	5	120
07.00-07.59	34	25	43	28	43	34	23	41	33	38	30	33	405
08.00-08.59	41	58	63	73	67	95	49	75	72	63	51	49	756
09.00-09.59	79	76	102	124	99	147	109	114	125	105	103	72	1255
10.00-10.59	129	138	111	149	159	141	122	162	155	170	141	125	1702
11.00-11.59	153	142	112	188	143	148	133	176	150	184	143	165	1837
12.00-12.59	134	97	139	174	146	127	128	129	165	158	141	120	1658
13.00-13.59	135	129	140	131	140	114	114	141	143	167	147	146	1647
14.00-14.59	107	136	116	148	142	119	109	132	149	141	126	140	1565
15.00-15.59	106	133	144	119	131	140	99	136	147	134	135	108	1532
16.00-16.59	111	93	99	142	131	119	92	116	130	122	144	145	1444
17.00-17.59	102	71	73	110	114	86	70	98	93	88	136	124	1165
18.00-18.59	87	68	77	73	81	87	57	75	77	93	83	84	942
19.00-19.59	37	47	52	52	30	56	41	44	48	56	57	54	574
20.00-20.59	25	25	36	20	23	23	17	23	30	32	30	29	313
21.00-21.59	13	14	16	18	15	16	13	22	18	17	20	19	201
22.00-22.59	21	7	14	7	11	15	8	16	10	17	13	18	157
23.00-23.59	4	3	6	6	8	6	13	12	9	7	6	8	88
<b>Insgesamt</b>	<b>1345</b>	<b>1279</b>	<b>1378</b>	<b>1577</b>	<b>1510</b>	<b>1495</b>	<b>1219</b>	<b>1530</b>	<b>1577</b>	<b>1611</b>	<b>1532</b>	<b>1459</b>	<b>17512</b>

### Abweichung zum Vorjahr in + -%

Stunde	Monat												Gesamt
	Jan	Feb	Mär	Apr	Mai	Jun	Jul	Aug	Sep	Okt	Nov	Dez	
00.00-00.59		50,00	125,00		-66,67	16,67		100,00	25,00	-60,00	-40,00	400,00	40,00
01.00-01.59	-66,67	0,00	200,00	0,00	100,00		66,67			100,00	-50,00	200,00	47,37
02.00-02.59	0,00	100,00	0,00				50,00	0,00			0,00		-8,33
03.00-03.59	0,00								0,00		0,00		50,00
04.00-04.59	50,00	100,00							-66,67		0,00	-50,00	-15,38
05.00-05.59	200,00	200,00	100,00	-33,33	0,00	66,67	25,00	300,00	66,67	-75,00	-40,00	100,00	31,43
06.00-06.59	-14,29	-25,00	60,00	-10,00	100,00	-25,00	-37,50	-27,27	-9,09	50,00	0,00	-58,33	-2,44
07.00-07.59	-5,56	-26,47	53,57	3,70	38,71	30,77	-39,47	70,83	32,00	15,15	-21,05	94,12	13,45
08.00-08.59	-26,79	5,45	12,50	0,00	-6,94	23,38	-28,99	53,06	26,32	14,55	-32,00	0,00	1,75
09.00-09.59	-3,66	-1,30	0,00	0,00	-17,50	41,35	6,86	-1,72	22,55	11,70	-3,74	-13,25	3,46
10.00-10.59	51,76	7,81	-8,26	-0,67	6,71	-2,76	-15,28	7,28	13,14	18,88	-9,03	16,82	5,39
11.00-11.59	27,50	-8,39	-19,42	7,43	-15,38	11,28	3,10	2,92	6,38	20,26	-2,72	7,84	2,91
12.00-12.59	16,52	-24,22	0,72	12,26	7,35	0,00	7,56	27,72	24,06	9,72	-14,55	-9,77	4,02
13.00-13.59	26,17	20,56	1,45	-19,14	14,75	-8,80	-13,64	21,55	26,55	5,70	-2,65	20,66	6,12
14.00-14.59	-5,31	32,04	-6,45	22,31	6,77	-15,00	-9,17	-2,22	23,14	11,02	-5,97	40,00	6,39
15.00-15.59	9,28	8,13	20,00	-15,00	-17,09	-6,67	-10,00	23,64	-4,55	0,00	8,87	-10,00	-0,52
16.00-16.59	7,77	20,78	33,78	7,58	-0,76	-8,46	-12,38	22,11	15,04	-3,94	4,35	17,89	7,04
17.00-17.59	-8,93	10,94	-17,05	-6,78	-4,20	21,13	-17,65	4,26	-7,00	-17,76	3,82	-17,88	-6,05
18.00-18.59	19,18	0,00	24,19	-8,75	-7,95	3,57	-26,92	0,00	-2,53	25,68	-9,78	1,20	0,64
19.00-19.59	-9,76	6,82	8,33	-7,14	-42,31	24,44	-10,87	4,76	37,14	-6,67	9,62	3,85	0,17
20.00-20.59	-3,85	31,58	111,76	-4,76	-11,54	-8,00	13,33	-32,35	7,14	3,23	36,36	-32,56	1,95
21.00-21.59	-48,00	27,27	33,33	12,50	-11,76	6,67	-13,33	-24,14	12,50	13,33	66,67	35,71	2,03
22.00-22.59	75,00	133,33	7,69	-12,50	57,14	15,38	-11,11	77,78	-9,09	70,00	-13,33	50,00	28,69
23.00-23.59	300,00	-40,00	-25,00	0,00	-11,11	0,00	116,67	140,00	200,00	-12,50	-33,33	33,33	22,22
<b>Insgesamt</b>	<b>9,71</b>	<b>5,27</b>	<b>5,51</b>	<b>-0,63</b>	<b>-3,08</b>	<b>4,33</b>	<b>-9,03</b>	<b>11,60</b>	<b>13,45</b>	<b>7,69</b>	<b>-4,13</b>	<b>5,19</b>	<b>3,58</b>



### Anzahl der Seniorenverkehrsunfälle in Berlin nach Tagesstunden 2019 / 2018

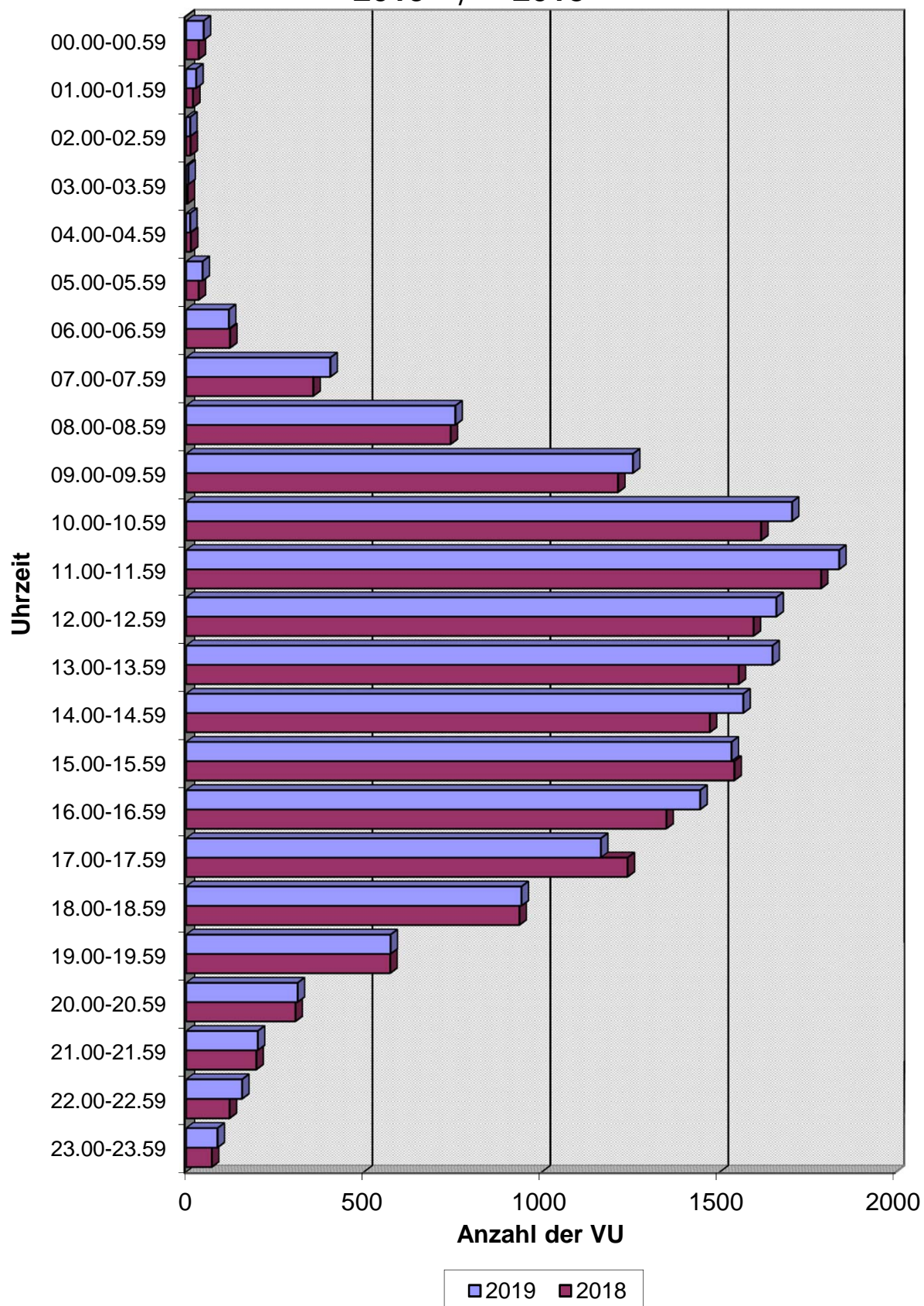

## Verkehrsunfälle(VU) mit Beteiligung von Senioren nach Verwaltungsbezirken und Wochentagen 2019

Verwaltungsbezirke	Wochentag						
	So	Mo	Di	Mi	Do	Fr	Sa
Mitte	107	247	276	307	260	257	148
Friedrichshain-Kreuzberg	64	138	135	118	141	130	100
Pankow	67	215	236	204	221	217	141
Charlottenburg-Wilmersdorf	180	459	482	435	488	437	285
Spandau	79	212	210	186	206	195	136
Steglitz-Zehlendorf	124	322	347	305	347	317	223
Tempelhof-Schöneberg	108	332	363	266	298	299	216
Neukölln	77	240	191	196	198	201	147
Treptow-Köpenick	92	241	236	196	216	213	149
Marzahn-Hellersdorf	49	160	170	146	162	154	97
Lichtenberg	57	186	139	161	173	147	81
Reinickendorf	78	248	240	240	271	222	152
<b>Berlin</b>	<b>1082</b>	<b>3000</b>	<b>3025</b>	<b>2760</b>	<b>2981</b>	<b>2789</b>	<b>1875</b>

### Abweichung zum Vorjahr in + -%

Verwaltungsbezirke	Wochentag						
	So	Mo	Di	Mi	Do	Fr	Sa
Mitte	-16,41	1,23	8,24	15,41	5,69	4,47	-7,50
Friedrichshain-Kreuzberg	1,59	14,05	0,75	-6,35	-9,62	4,84	28,21
Pankow	-14,10	10,26	18,00	-2,39	-19,05	7,43	6,02
Charlottenburg-Wilmersdorf	7,78	17,99	6,17	-0,23	3,83	5,30	18,26
Spandau	6,76	6,00	20,00	-2,11	4,57	12,07	24,77
Steglitz-Zehlendorf	-7,46	0,00	-1,98	2,69	4,83	-5,09	25,28
Tempelhof-Schöneberg	-6,09	10,30	17,10	-7,32	-17,45	2,40	13,09
Neukölln	13,24	14,83	2,14	3,70	-8,33	8,65	23,53
Treptow-Köpenick	-9,80	13,15	3,06	1,03	-13,60	0,00	23,14
Marzahn-Hellersdorf	25,64	1,91	2,41	-17,05	-4,71	1,32	4,30
Lichtenberg	39,02	15,53	-12,58	-4,73	2,37	-2,00	-3,57
Reinickendorf	-8,24	0,00	7,62	11,63	7,11	-3,06	10,14
<b>Berlin</b>	<b>-1,10</b>	<b>8,70</b>	<b>6,29</b>	<b>0,22</b>	<b>-3,59</b>	<b>2,69</b>	<b>13,98</b>

### Verkehrsunfälle(VU) mit Beteiligung von Senioren nach Wochentagen

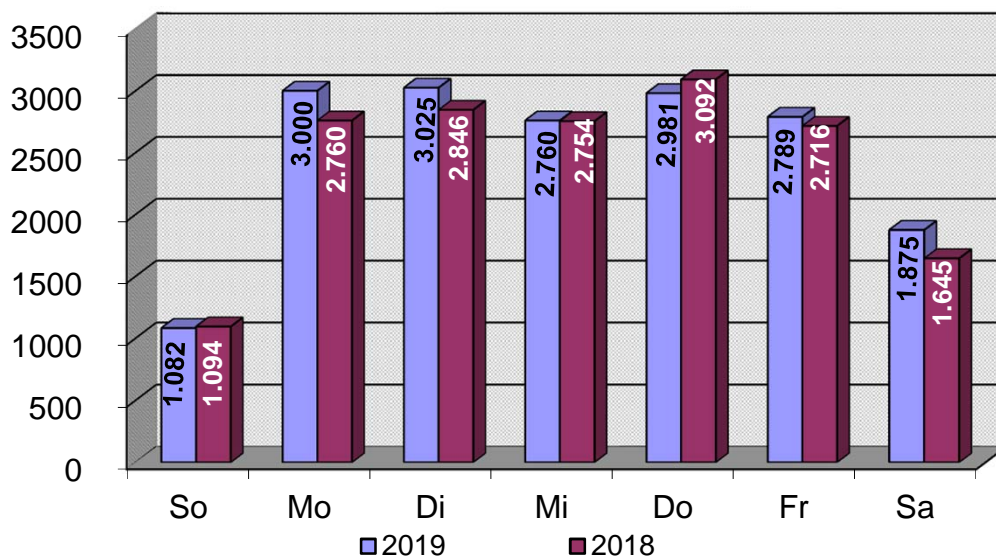



## Verkehrsunfälle(VU) mit Beteiligung von Senioren nach Polizeiabschnitten/Direktionen und Wochentagen 2019

Polizeiabschnitte/ Direktionen	Wochentag						
	So	Mo	Di	Mi	Do	Fr	Sa
A11	48	139	145	129	136	129	90
A12	30	109	95	111	135	93	62
A13	27	84	101	83	94	87	55
A14	19	76	68	65	54	78	42
A15	13	21	23	29	25	18	23
A16	9	35	44	27	48	34	21
A17	19	57	53	60	73	62	26
A18	16	26	40	35	37	39	29
<b>Direktion 1</b>	<b>181</b>	<b>547</b>	<b>569</b>	<b>539</b>	<b>602</b>	<b>540</b>	<b>348</b>
A21	46	109	106	92	107	104	78
A22	83	166	183	157	163	147	98
A23	32	101	101	88	97	89	57
A24	29	99	126	89	126	110	68
A25	18	64	54	70	58	73	42
A26	51	132	122	125	143	109	78
A27	12	40	43	42	32	41	15
A28	26	69	66	80	60	51	43
<b>Direktion 2</b>	<b>297</b>	<b>780</b>	<b>801</b>	<b>743</b>	<b>786</b>	<b>724</b>	<b>479</b>
A41	13	27	38	22	54	34	36
A42	21	60	75	62	54	66	41
A43	42	101	99	105	114	87	67
A44	34	131	137	101	104	99	73
A45	38	100	109	86	104	111	74
A46	44	121	139	114	129	119	82
A47	40	114	113	81	86	100	66
A48	56	158	128	128	139	135	92
<b>Direktion 4</b>	<b>288</b>	<b>812</b>	<b>838</b>	<b>699</b>	<b>784</b>	<b>751</b>	<b>531</b>
A51	38	65	64	53	72	64	46
A52	16	38	34	29	35	32	25
A53	10	37	39	38	35	34	29
A54	9	43	30	32	24	33	32
A55	12	35	31	34	33	33	23
A56	10	19	28	26	18	19	15
A57	23	37	46	64	40	45	20
<b>Direktion 5</b>	<b>118</b>	<b>274</b>	<b>272</b>	<b>276</b>	<b>257</b>	<b>260</b>	<b>190</b>
A61	23	57	47	48	54	55	30
A62	34	102	97	97	110	95	55
A63	15	58	73	49	52	59	42
A64	34	129	92	113	120	92	51
A65	43	106	110	96	114	97	79
A66	49	135	126	100	102	116	70
A67	0	0	0	0	0	0	0
A68	0	0	0	0	0	0	0
<b>Direktion 6</b>	<b>198</b>	<b>587</b>	<b>545</b>	<b>503</b>	<b>552</b>	<b>514</b>	<b>327</b>
<b>Berlin</b>	<b>1082</b>	<b>3000</b>	<b>3025</b>	<b>2760</b>	<b>2981</b>	<b>2789</b>	<b>1875</b>

## Verkehrsunfälle(VU) mit Beteiligung von Senioren nach Polizeiabschnitten/Direktionen und Wochentagen

Abweichung zum Vorjahr in + -%							
Polizeiabschnitte/ Direktionen	Wochentag						
	So	Mo	Di	Mi	Do	Fr	Sa
A11	-11,11	6,11	20,83	9,32	-5,56	5,74	30,43
A12	-3,23	-6,84	-7,77	14,43	23,85	-13,08	-10,14
A13	-6,90	-10,64	32,89	-5,68	-6,00	26,09	-1,79
A14	-26,92	35,71	3,03	3,17	-46,53	6,85	7,69
A15	30,00	10,53	-17,86	-6,45	-10,71	38,46	64,29
A16	-30,77	34,62	41,94	0,00	9,09	-27,66	-12,50
A17	-34,48	21,28	17,78	11,11	114,71	21,57	-38,10
A18	-27,27	-16,13	42,86	2,94	19,35	2,63	38,10
Direktion 1	-15,42	4,99	14,49	5,27	1,86	3,85	4,19
A21	9,52	2,83	12,77	-20,69	-7,76	16,85	52,94
A22	2,47	15,28	7,02	6,80	-1,81	-5,16	11,36
A23	0,00	16,09	29,49	20,55	27,63	9,88	7,55
A24	20,83	8,79	27,27	-12,75	27,27	27,91	9,68
A25	-21,74	14,29	-14,29	-1,41	-22,67	15,87	44,83
A26	30,77	25,71	-1,61	6,84	5,93	-5,22	16,42
A27	-29,41	-11,11	19,44	-19,23	-21,95	-4,65	-53,13
A28	-23,53	-2,82	-9,59	29,03	-6,25	-21,54	95,45
Direktion 2	1,71	10,64	8,54	0,41	1,81	3,87	18,56
A41	85,71	-12,90	15,15	-21,43	35,00	-12,82	20,00
A42	-36,36	-3,23	22,95	-12,68	-27,03	-7,04	-10,87
A43	2,44	12,22	-13,16	22,09	20,00	-19,44	15,52
A44	0,00	16,96	24,55	-2,88	-26,76	11,24	23,73
A45	26,67	0,00	3,81	-3,37	-0,95	-0,89	39,62
A46	-30,16	-8,33	2,96	-6,56	-1,53	4,39	22,39
A47	-2,44	18,75	6,60	-3,57	-18,10	7,53	17,86
A48	60,00	21,54	11,30	4,92	7,75	2,27	33,33
Direktion 4	1,41	7,84	7,57	-0,99	-4,51	-0,92	21,23
A51	137,50	25,00	-5,88	-1,85	-6,49	36,17	43,75
A52	-38,46	-2,56	-8,11	-34,09	-12,50	6,67	8,70
A53	-52,38	12,12	39,29	31,03	-12,50	-26,09	26,09
A54	-50,00	34,38	-6,25	-5,88	-31,43	17,86	33,33
A55	-20,00	-20,45	-22,50	6,25	-35,29	32,00	-11,54
A56	-16,67	5,56	27,27	-3,70	-25,00	-17,39	7,14
A57	64,29	15,63	-9,80	72,97	-23,08	66,67	-31,03
Direktion 5	-3,28	9,60	-2,16	7,39	-19,44	15,04	11,11
A61	76,92	39,02	-14,55	-2,04	-11,48	19,57	-6,25
A62	61,90	5,15	-7,62	0,00	18,28	5,56	0,00
A63	-16,67	-3,33	19,67	-37,97	-32,47	-4,84	10,53
A64	21,43	7,50	-11,54	-5,83	11,11	-11,54	-1,92
A65	-14,00	12,77	0,00	4,35	-5,00	8,99	61,22
A66	-5,77	13,45	5,88	-1,96	-21,54	-6,45	-2,78
Direktion 6	8,79	10,55	-1,62	-6,68	-6,28	-0,19	9,73
Berlin	-1,10	8,70	6,29	0,22	-3,59	2,69	13,98

### Verkehrsunfälle(VU) mit Beteiligung von Senioren nach Direktionen und Wochentagen 2019

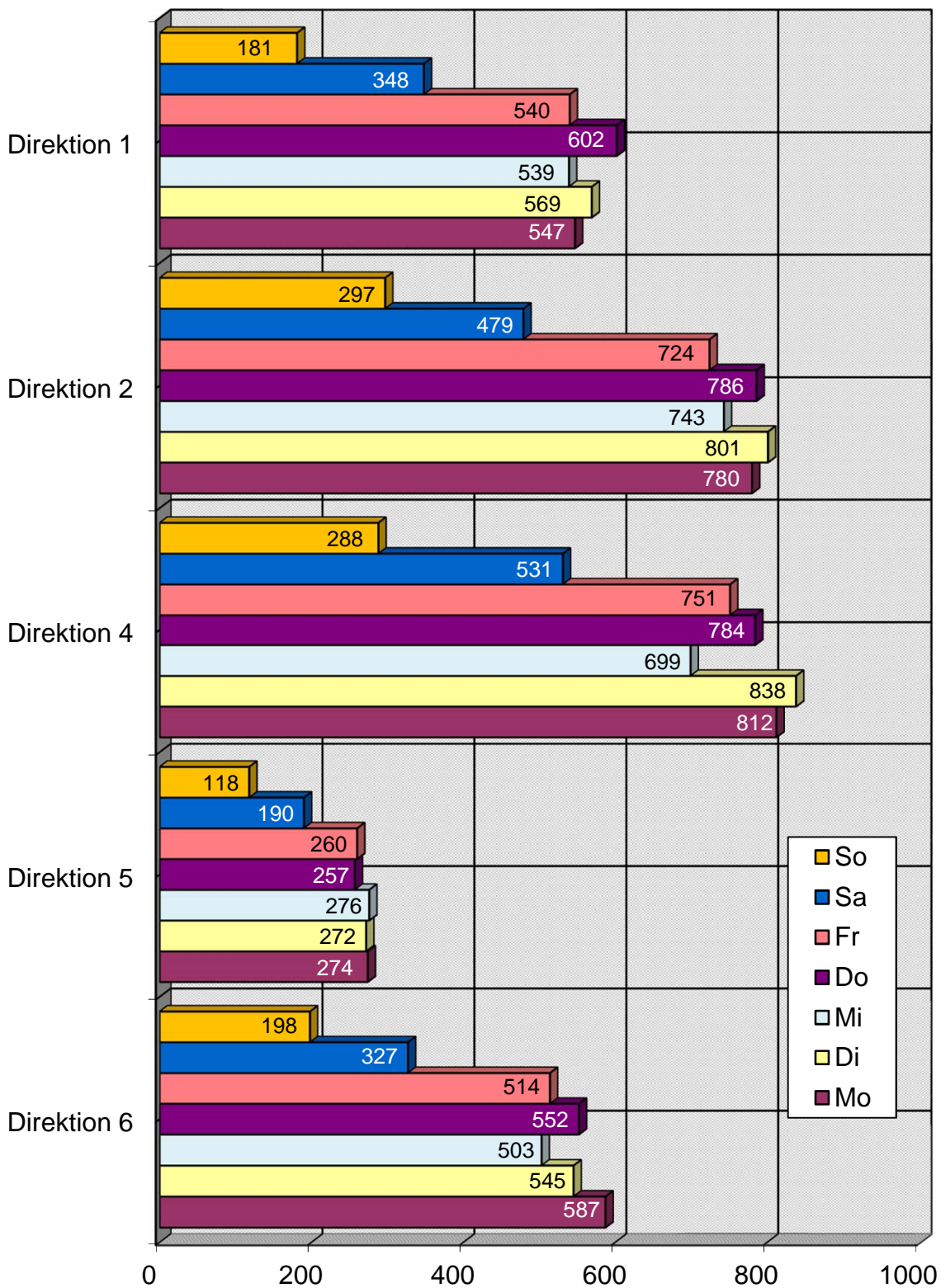

## Unfallverursacher nach Altersgruppen und Verwaltungsbezirken 2019

Verwaltungsbezirke	Altersgruppe							Unbe- kannt	Gesamt
	Kinder 0 -14 Jahre	Jugendliche 15-17 Jahre	junge Erwachsene 18-24 Jahre	Erwachsene 25-44 Jahre	Erwachsene 45- 64 Jahre	Senioren > 64 Jahre			
Mitte	3	3	73	298	238	1024	30	1669	
Friedrichshain-Kreuzberg	3	1	38	164	120	512	18	856	
Pankow	7	2	36	185	181	899	28	1338	
Charlottenburg-Wilmersdorf	3	3	112	413	390	1920	58	2899	
Spandau	4	4	46	185	180	830	24	1273	
Steglitz-Zehlendorf	5	4	71	211	242	1471	21	2025	
Tempelhof-Schöneberg	8	3	81	310	248	1265	42	1957	
Neukölln	2	1	56	203	136	858	34	1290	
Treptow-Köpenick	5	1	39	165	163	978	20	1371	
Marzahn-Hellersdorf	3	3	31	121	131	660	16	965	
Lichtenberg	5	1	26	134	118	665	20	969	
Reinickendorf	9	4	51	197	196	1011	32	1500	
<b>Berlin</b>	<b>57</b>	<b>30</b>	<b>660</b>	<b>2586</b>	<b>2343</b>	<b>12093</b>	<b>343</b>	<b>18112</b>	

Verwaltungsbezirke	Abweichung zum Vorjahr in + - %							Unbe- kannt	Gesamt
	Kinder 0 -14 Jahre	Jugendliche 15-17 Jahre	junge Erwachsene 18-24 Jahre	Erwachsene 25-44 Jahre	Erwachsene 45- 64 Jahre	Senioren > 64 Jahre			
Mitte	-25,00	50,00	-17,05	1,71	0,00	7,11	-21,05	3,09	
Friedrichshain-Kreuzberg	200,00		0,00	10,07	0,00	0,79	-5,26	2,51	
Pankow	16,67	100,00	-2,70	-2,12	-1,09	2,39	0,00	1,21	
Charlottenburg-Wilmersdorf	-25,00	0,00	1,82	0,49	-4,41	13,74	1,75	8,13	
Spandau	-20,00	-20,00	24,32	16,35	5,88	7,51	4,35	8,71	
Steglitz-Zehlendorf	-16,67	-42,86	24,56	4,46	-3,59	2,80	-41,67	1,76	
Tempelhof-Schöneberg	-20,00	0,00	1,25	10,32	-3,13	-0,39	31,25	1,29	
Neukölln	0,00		14,29	9,14	-15,53	6,85	126,67	6,09	
Treptow-Köpenick	-44,44		34,48	3,13	-4,68	2,52	-9,09	1,93	
Marzahn-Hellersdorf	0,00	-25,00	0,00	-18,79	15,93	-0,75	45,45	-1,13	
Lichtenberg	-37,50		13,04	-11,84	8,26	1,22	81,82	0,94	
Reinickendorf	80,00	-33,33	-19,05	20,86	19,51	0,50	52,38	5,04	
<b>Berlin</b>	<b>-9,52</b>	<b>-3,23</b>	<b>2,80</b>	<b>3,69</b>	<b>-0,04</b>	<b>4,36</b>	<b>9,58</b>	<b>3,65</b>	

### Unfallverursacher nach Altersgruppen 2019

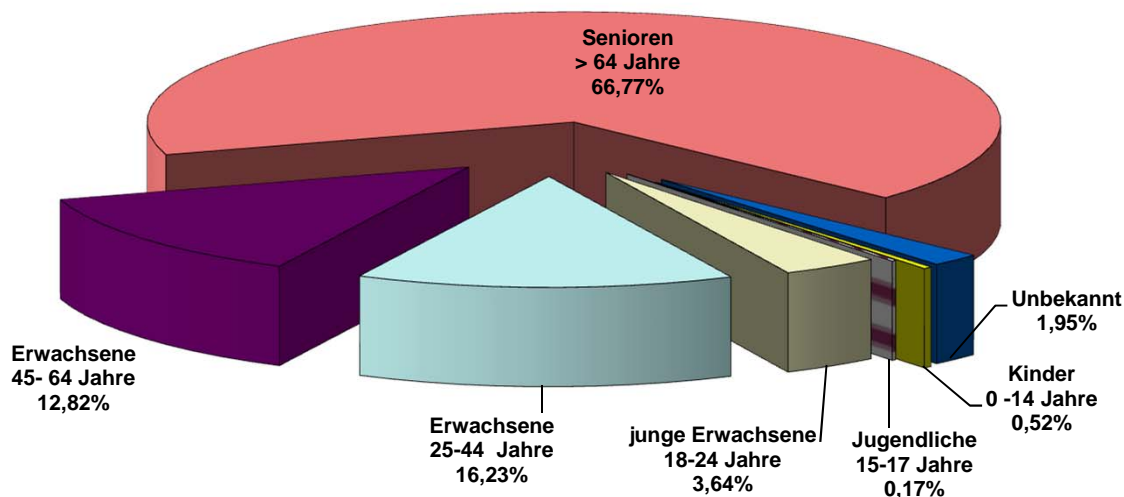

## Unfallverursacher nach Altersgruppen und Polizeiabschnitten / Direktionen 2019

Polizeiabschnitte/ Direktionen	Altersgruppe							Gesamt
	Kinder 0 -14 Jahre	Jugendliche 15-17 Jahre	junge Erwachsene 18-24 Jahre	Erwachsene 25-44 Jahre	Erwachsene 45- 64 Jahre	Senioren > 64 Jahre	Unbe- kannt	
A11	6	1	23	118	114	558	20	840
A12	3	3	28	79	82	453	12	660
A13	3	1	13	77	72	370	7	543
A14	3	1	12	56	56	276	8	412
A15	0	0	4	19	22	106	8	159
A16	1	0	7	33	33	147	5	226
A17	2	1	16	66	50	221	4	360
A18	0	0	13	44	27	143	4	231
<b>Direktion 1</b>	<b>18</b>	<b>7</b>	<b>116</b>	<b>492</b>	<b>456</b>	<b>2274</b>	<b>68</b>	<b>3431</b>
A21	4	3	25	104	90	431	13	670
A22	1	1	41	150	150	680	21	1044
A23	0	1	19	79	88	388	11	586
A24	0	0	30	91	94	447	9	671
A25	0	1	22	67	55	248	9	402
A26	2	1	21	107	93	556	19	799
A27	1	0	14	42	40	134	5	236
A28	0	1	15	73	53	256	8	406
<b>Direktion 2</b>	<b>8</b>	<b>8</b>	<b>187</b>	<b>713</b>	<b>663</b>	<b>3140</b>	<b>95</b>	<b>4814</b>
A41	0	0	9	40	27	153	3	232
A42	2	1	19	48	54	264	12	400
A43	2	1	22	55	80	456	7	623
A44	3	0	34	132	89	431	18	707
A45	2	2	25	67	72	460	6	634
A46	1	1	24	89	90	555	8	768
A47	3	2	19	90	78	417	9	618
A48	2	0	33	112	92	601	18	858
<b>Direktion 4</b>	<b>15</b>	<b>7</b>	<b>185</b>	<b>633</b>	<b>582</b>	<b>3337</b>	<b>81</b>	<b>4840</b>
A51	1	1	11	80	48	266	9	416
A52	1	0	16	43	39	118	5	222
A53	1	0	12	43	34	130	5	225
A54	0	1	8	47	18	127	8	209
A55	0	0	14	42	24	126	7	213
A56	0	1	2	22	22	94	2	143
A57	0	0	13	51	45	177	7	293
<b>Direktion 5</b>	<b>3</b>	<b>3</b>	<b>76</b>	<b>328</b>	<b>230</b>	<b>1038</b>	<b>43</b>	<b>1721</b>
A61	1	0	6	39	50	218	9	323
A62	2	0	21	83	76	418	7	607
A63	1	3	10	38	55	242	9	358
A64	4	1	20	95	68	448	11	647
A65	4	0	18	74	79	482	9	666
A66	1	1	21	91	84	496	11	705
<b>Direktion 6</b>	<b>13</b>	<b>5</b>	<b>96</b>	<b>420</b>	<b>412</b>	<b>2304</b>	<b>56</b>	<b>3306</b>
<b>Berlin</b>	<b>57</b>	<b>30</b>	<b>660</b>	<b>2586</b>	<b>2343</b>	<b>12093</b>	<b>343</b>	<b>18112</b>

## Unfallverursacher nach Altersgruppen und Polizeiabschnitten / Direktionen

Polizeiabschnitte/ Direktionen	Abweichung zum Vorjahr in + - %							
	Kinder 0 -14 Jahre	Jugendliche 15-17 Jahre	junge Erwachsene 18-24 Jahre	Erwachsene 25-44 Jahre	Erwachsene 45- 64 Jahre	Senioren > 64 Jahre	Unbe- kannt	Gesamt
A11	500,00	-50,00	-34,29	18,00	22,58	4,69	42,86	7,97
A12	-25,00	-25,00	0,00	25,40	15,49	-4,23	71,43	1,54
A13	50,00	0,00	-23,53	1,32	2,86	5,71	-36,36	3,04
A14	200,00		50,00	14,29	-5,08	-8,61	-20,00	-3,96
A15			-42,86	-36,67	10,00	24,71	166,67	8,90
A16	-50,00		40,00	-2,94	-2,94	3,52	25,00	2,26
A17	100,00		-15,79	24,53	4,17	18,82	-33,33	15,02
A18			8,33	-10,20	-12,90	21,19	0,00	7,44
<b>Direktion 1</b>	<b>38,46</b>	<b>0,00</b>	<b>-11,45</b>	<b>8,37</b>	<b>7,04</b>	<b>3,88</b>	<b>15,25</b>	<b>4,64</b>
A21	33,33	200,00	4,17	19,54	-6,25	0,70	8,33	2,92
A22	0,00	0,00	-14,58	-5,06	-16,67	16,04	-8,70	4,71
A23		-75,00	58,33	14,49	29,41	17,58	10,00	18,62
A24			25,00	1,11	18,99	19,20	-18,18	15,69
A25			4,76	-15,19	-1,79	4,20	0,00	-0,50
A26	0,00	-50,00	16,67	22,99	-6,06	10,54	26,67	10,06
A27			-41,67	-16,00	-20,00	-11,26	-16,67	-16,01
A28			-21,05	2,82	-10,17	1,99	-27,27	-1,69
<b>Direktion 2</b>	<b>-27,27</b>	<b>0,00</b>	<b>-1,58</b>	<b>3,18</b>	<b>-3,49</b>	<b>9,71</b>	<b>-2,06</b>	<b>5,90</b>
A41			12,50	21,21	-10,00	10,87	0,00	8,41
A42	-50,00		0,00	-26,15	-18,18	-5,38	100,00	-8,88
A43	-60,00	-50,00	37,50	-14,06	3,90	4,59	133,33	3,32
A44	50,00		25,93	16,81	1,14	-2,27	28,57	3,21
A45	100,00	100,00	47,06	-2,90	-7,69	8,24	-45,45	5,32
A46		-75,00	0,00	28,99	-6,25	-2,63	-63,64	-2,17
A47	50,00	-33,33	-26,92	28,57	8,33	1,21	0,00	4,04
A48	0,00		17,86	20,43	-5,15	13,18	100,00	12,89
<b>Direktion 4</b>	<b>-16,67</b>	<b>-30,00</b>	<b>12,12</b>	<b>9,90</b>	<b>-3,64</b>	<b>3,25</b>	<b>5,19</b>	<b>3,37</b>
A51			0,00	35,59	-5,88	16,16	-18,18	15,24
A52	0,00		0,00	4,88	-2,50	-19,73	0,00	-11,20
A53			9,09	-15,69	13,33	-2,26	66,67	-1,32
A54			-20,00	9,30	-37,93	3,25	166,67	0,48
A55			27,27	-12,50	-29,41	-13,70	133,33	-11,98
A56		0,00	0,00	0,00	46,67	-8,74	0,00	-1,38
A57			8,33	6,25	28,57	19,59	-22,22	15,81
<b>Direktion 5</b>	<b>200,00</b>	<b>50,00</b>	<b>4,11</b>	<b>5,13</b>	<b>-1,71</b>	<b>0,87</b>	<b>19,44</b>	<b>2,02</b>
A61	-66,67		0,00	0,00	35,14	1,40	350,00	6,95
A62	-33,33		23,53	-12,63	10,14	10,88	-12,50	6,30
A63		50,00	-28,57	-29,63	25,00	-15,97	200,00	-11,60
A64	-20,00		17,65	-15,93	-5,56	1,36	22,22	-1,67
A65	-20,00		80,00	-11,90	-4,82	10,80	0,00	6,39
A66	-75,00		10,53	19,74	-4,55	-4,43	-15,38	-1,95
<b>Direktion 6</b>	<b>-35,00</b>	<b>25,00</b>	<b>15,66</b>	<b>-8,89</b>	<b>4,83</b>	<b>1,23</b>	<b>27,27</b>	<b>0,76</b>
<b>Berlin</b>	<b>-9,52</b>	<b>-3,23</b>	<b>2,80</b>	<b>3,69</b>	<b>-0,04</b>	<b>4,36</b>	<b>9,58</b>	<b>3,65</b>



## Unfallverursacher nach Altersgruppen und Direktionen

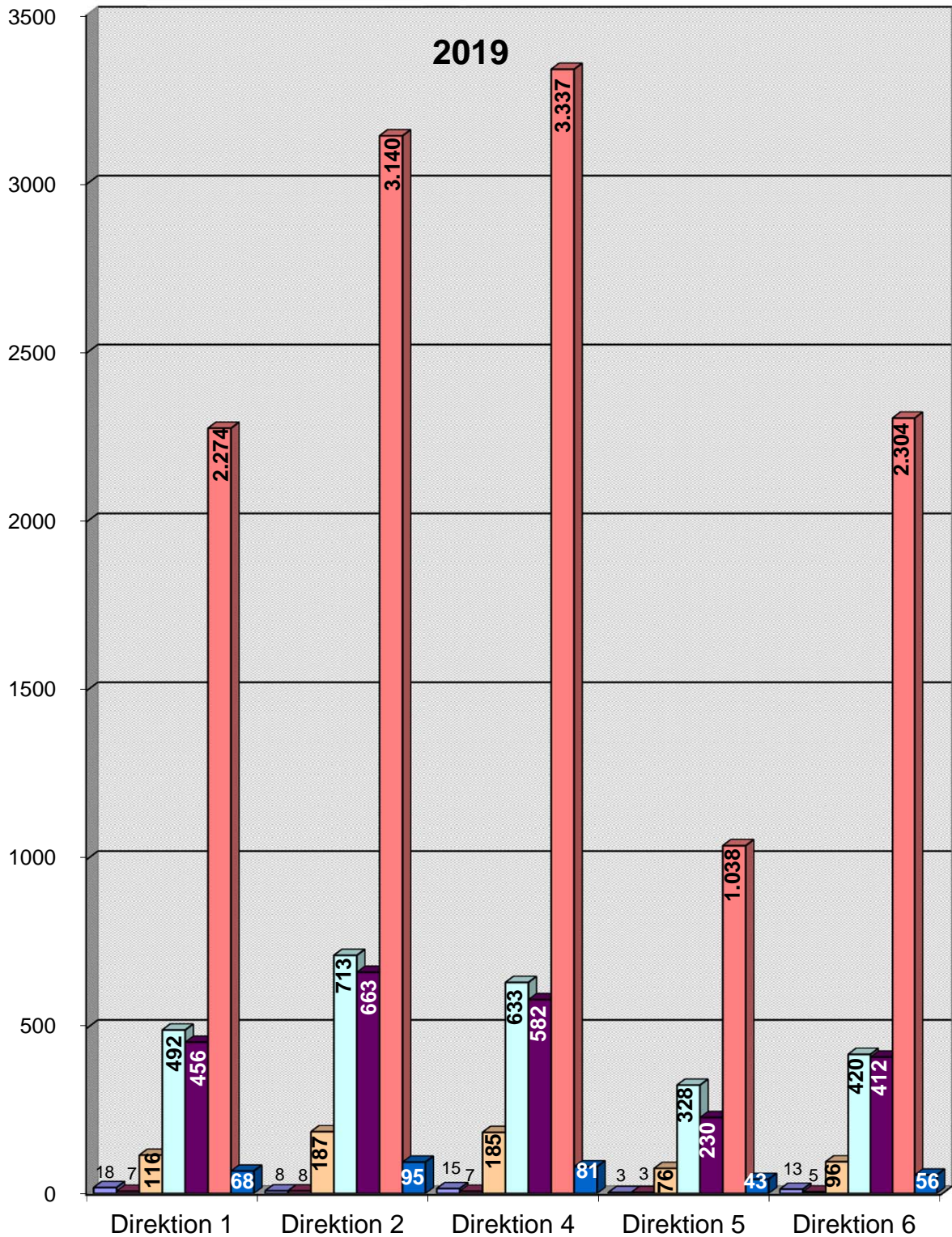

■ Kinder 0-14 Jahre   
 ■ Jugendliche 15-17 Jahre   
 ■ junge Erwachsene 18-24 Jahre   
 ■ Erwachsene 25-44 Jahre   
 ■ Erwachsene 45-64 Jahre   
 ■ Senioren > 64 Jahre   
 ■ Unbekannt

## Unfallverursachende Senioren nach Altersgruppen und Verwaltungsbezirken 2019

Verwaltungsbezirke	Altersgruppe						
	65-69 Jahre	70-74 Jahre	75-79 Jahre	80-84 Jahre	85- 89 Jahre	90 Jahre und älter	Gesamt
Mitte	448	240	217	87	29	3	1024
Friedrichshain-Kreuzberg	204	114	107	56	25	6	512
Pankow	272	174	231	176	42	4	899
Charlottenburg-Wilmersdorf	627	486	487	237	70	13	1920
Spandau	236	191	217	132	47	7	830
Steglitz-Zehlendorf	350	339	407	262	88	25	1471
Tempelhof-Schöneberg	396	300	315	176	64	14	1265
Neukölln	262	184	217	151	36	8	858
Treptow-Köpenick	249	179	272	197	70	11	978
Marzahn-Hellersdorf	228	139	155	103	30	5	660
Lichtenberg	204	126	183	108	36	8	665
Reinickendorf	277	228	266	185	50	5	1011
<b>Berlin</b>	<b>3753</b>	<b>2700</b>	<b>3074</b>	<b>1870</b>	<b>587</b>	<b>109</b>	<b>12093</b>

Verwaltungsbezirke	Abweichung zum Vorjahr in %						
	65-69 Jahre	70-74 Jahre	75-79 Jahre	80-84 Jahre	85- 89 Jahre	90 Jahre und älter	Gesamt
Mitte	12,56	-1,23	7,96	1,16	26,09	-40,00	7,11
Friedrichshain-Kreuzberg	-7,27	-4,20	3,88	19,15	56,25	100,00	0,79
Pankow	0,00	-1,69	-4,15	24,82	-2,33	0,00	2,39
Charlottenburg-Wilmersdorf	6,81	22,11	14,32	14,49	25,00	-7,14	13,74
Spandau	16,26	15,06	-0,91	11,86	-18,97	-12,50	7,51
Steglitz-Zehlendorf	-0,28	-4,51	7,39	2,34	27,54	19,05	2,80
Tempelhof-Schöneberg	3,66	-4,46	0,32	-2,22	3,23	-22,22	-0,39
Neukölln	0,00	-4,66	6,37	43,81	5,88	60,00	6,85
Treptow-Köpenick	-14,14	-9,14	16,74	21,60	14,75	0,00	2,52
Marzahn-Hellersdorf	-2,98	-6,08	-4,91	8,42	50,00	25,00	-0,75
Lichtenberg	-7,69	-8,03	12,27	12,50	12,50	0,00	1,22
Reinickendorf	-1,42	-0,87	-4,32	10,12	13,64	0,00	0,50
<b>Berlin</b>	<b>1,38</b>	<b>0,86</b>	<b>5,13</b>	<b>12,58</b>	<b>13,32</b>	<b>2,83</b>	<b>4,36</b>

### Unfallverursachende Senioren nach Altersgruppen 2019

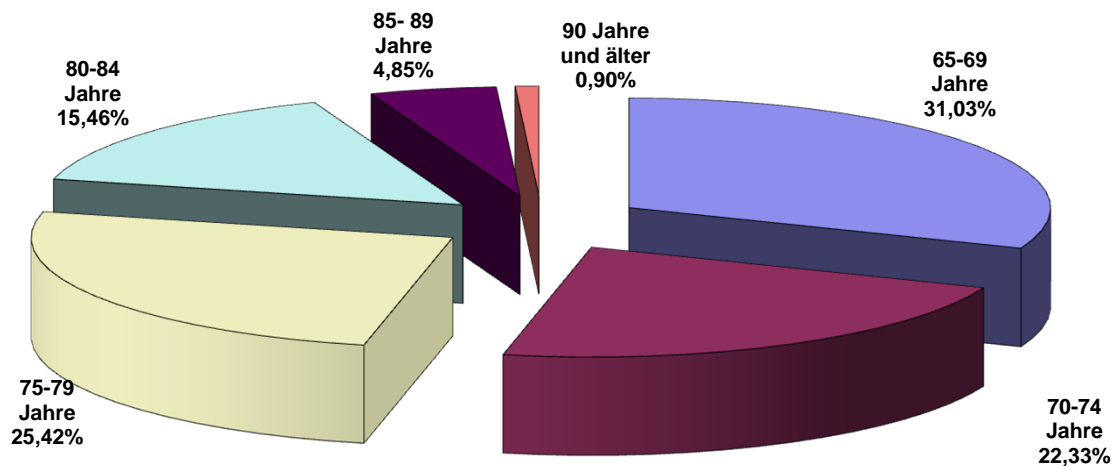



## Unfallverursachende Senioren nach Altersgruppen und Polizeiabschnitten / Direktionen 2019

Polizeiabschnitte/ Direktionen	Altersgruppe						Gesamt
	65-69 Jahre	70-74 Jahre	75-79 Jahre	80-84 Jahre	85- 89 Jahre	90 Jahre und älter	
A11	154	133	141	101	25	4	558
A12	123	95	125	84	25	1	453
A13	108	74	99	66	20	3	370
A14	74	53	82	52	14	1	276
A15	46	17	18	21	4	0	106
A16	44	30	32	37	4	0	147
A17	102	42	48	20	9	0	221
A18	64	35	30	10	4	0	143
<b>Direktion 1</b>	<b>715</b>	<b>479</b>	<b>575</b>	<b>391</b>	<b>105</b>	<b>9</b>	<b>2274</b>
A21	127	96	115	64	26	3	431
A22	214	165	183	82	29	7	680
A23	107	92	98	66	21	4	388
A24	157	102	114	63	10	1	447
A25	98	78	50	16	6	0	248
A26	160	144	144	78	25	5	556
A27	64	29	31	7	3	0	134
A28	107	65	54	24	5	1	256
<b>Direktion 2</b>	<b>1034</b>	<b>771</b>	<b>789</b>	<b>400</b>	<b>125</b>	<b>21</b>	<b>3140</b>
A41	59	40	31	16	7	0	153
A42	98	61	66	31	7	1	264
A43	100	91	123	103	30	9	456
A44	140	107	101	60	19	4	431
A45	123	131	118	53	30	5	460
A46	127	117	166	106	28	11	555
A47	99	92	117	69	31	9	417
A48	156	114	172	122	30	7	601
<b>Direktion 4</b>	<b>902</b>	<b>753</b>	<b>894</b>	<b>560</b>	<b>182</b>	<b>46</b>	<b>3337</b>
A51	93	62	63	28	15	5	266
A52	52	25	22	14	5	0	118
A53	61	27	22	14	5	1	130
A54	57	35	19	13	3	0	127
A55	46	35	25	16	3	1	126
A56	42	20	19	11	1	1	94
A57	69	49	36	15	7	1	177
<b>Direktion 5</b>	<b>420</b>	<b>253</b>	<b>206</b>	<b>111</b>	<b>39</b>	<b>9</b>	<b>1038</b>
A61	67	40	65	34	10	2	218
A62	149	87	102	63	15	2	418
A63	79	52	53	40	15	3	242
A64	138	86	118	74	26	6	448
A65	139	94	118	91	35	5	482
A66	110	85	154	106	35	6	496
<b>Direktion 6</b>	<b>682</b>	<b>444</b>	<b>610</b>	<b>408</b>	<b>136</b>	<b>24</b>	<b>2304</b>
<b>Berlin</b>	<b>3753</b>	<b>2700</b>	<b>3074</b>	<b>1870</b>	<b>587</b>	<b>109</b>	<b>12093</b>

## Unfallverursachende Senioren nach Altersgruppen und Polizeiabschnitten / Direktionen

Polizeiabschnitte/ Direktionen	Abweichung zum Vorjahr in %						Gesamt
	65-69 Jahre	70-74 Jahre	75-79 Jahre	80-84 Jahre	85- 89 Jahre	90 Jahre und älter	
A11	6,94	1,53	0,71	10,99	-3,85	300,00	4,69
A12	-10,22	-4,04	-9,42	9,09	38,89	-75,00	-4,23
A13	3,85	15,63	3,13	10,00	-16,67	50,00	5,71
A14	-5,13	-32,05	5,13	-5,45	16,67	0,00	-8,61
A15	17,95	-19,05	5,88	200,00	300,00		24,71
A16	-13,73	114,29	-37,25	94,74	-33,33		3,52
A17	70,00	-6,67	-2,04	-13,04	28,57		18,82
A18	23,08	20,69	42,86	0,00	-20,00		21,19
<b>Direktion 1</b>	<b>7,52</b>	<b>-0,42</b>	<b>-2,54</b>	<b>14,33</b>	<b>6,06</b>	<b>-25,00</b>	<b>3,88</b>
A21	11,40	0,00	-0,86	-7,25	-3,70	-50,00	0,70
A22	7,00	23,13	37,59	-6,82	31,82	-22,22	16,04
A23	22,99	35,29	0,00	43,48	-30,00	300,00	17,58
A24	23,62	15,91	16,33	57,50	-50,00	-50,00	19,20
A25	-2,97	27,87	-7,41	-15,79	200,00		4,20
A26	-0,62	23,08	-1,37	23,81	92,31	66,67	10,54
A27	-9,86	-25,64	19,23	-50,00	200,00		-11,26
A28	5,94	-9,72	0,00	60,00	-28,57	-50,00	1,99
<b>Direktion 2</b>	<b>7,48</b>	<b>14,22</b>	<b>8,83</b>	<b>12,99</b>	<b>2,46</b>	<b>-12,50</b>	<b>9,71</b>
A41	9,26	11,11	14,81	0,00	75,00		10,87
A42	-2,00	-15,28	4,76	-8,82	-22,22	0,00	-5,38
A43	6,38	-14,15	4,24	17,05	30,43	28,57	4,59
A44	0,72	-2,73	-1,94	-4,76	18,75	-60,00	-2,27
A45	6,03	19,09	7,27	-19,70	87,50	-28,57	8,24
A46	-9,93	-15,83	9,93	3,92	-6,67	57,14	-2,63
A47	11,24	-4,17	-3,31	2,99	-6,06	50,00	1,21
A48	6,12	-9,52	12,42	50,62	50,00	75,00	13,18
<b>Direktion 4</b>	<b>2,50</b>	<b>-5,28</b>	<b>5,67</b>	<b>8,32</b>	<b>20,53</b>	<b>6,98</b>	<b>3,25</b>
A51	-2,11	24,00	50,00	-3,45	36,36	150,00	16,16
A52	-22,39	-19,35	-29,03	7,69	25,00		-19,73
A53	1,67	-28,95	-24,14	133,33			-2,26
A54	21,28	0,00	-17,39	0,00	-40,00		3,25
A55	-30,30	9,38	-10,71	60,00	-66,67	0,00	-13,70
A56	-12,50	-28,57	-13,64	120,00			-8,74
A57	4,55	63,33	24,14	-21,05	75,00		19,59
<b>Direktion 5</b>	<b>-6,46</b>	<b>3,69</b>	<b>0,98</b>	<b>16,84</b>	<b>18,18</b>	<b>125,00</b>	<b>0,87</b>
A61	-8,22	-14,89	18,18	13,33	11,11	100,00	1,40
A62	4,20	6,10	12,09	31,25	36,36	0,00	10,88
A63	-14,13	-21,21	-26,39	-14,89	66,67	50,00	-15,97
A64	-6,76	-4,44	9,26	12,12	13,04	-14,29	1,36
A65	-2,11	-4,08	14,56	31,88	84,21	25,00	10,80
A66	-25,68	-14,14	18,46	13,98	-16,67	-14,29	-4,43
<b>Direktion 6</b>	<b>-8,58</b>	<b>-7,88</b>	<b>9,12</b>	<b>15,58</b>	<b>20,35</b>	<b>4,35</b>	<b>1,23</b>
Berlin	1,38	0,86	5,13	12,58	13,32	2,83	4,36

## Unfallverursachende Senioren nach Altersgruppen und Verkehrsbeteiligungsart 2019

Altersgruppen der Senioren	Verkehrsbeteiligungsart						
	Pkw	Lkw	motorisierte Zweiräder	Fußgänger	Radfahrer	Sonstige*	Gesamt
65-69 Jahre	3181	279	40	31	106	116	3753
70-74 Jahre	2467	74	26	26	62	45	2700
75-79 Jahre	2848	41	24	30	102	29	3074
80-84 Jahre	1756	12	6	38	44	14	1870
85- 89 Jahre	555	2	2	13	12	3	587
90 Jahre und älter	107	0	0	0	1	1	109
<b>Senioren</b>	<b>10914</b>	<b>408</b>	<b>98</b>	<b>138</b>	<b>327</b>	<b>208</b>	<b>12093</b>

Altersgruppen der Senioren	Abweichung zum Vorjahr in + - %						
	Pkw	Lkw	motorisierte Zweiräder	Fußgänger	Radfahrer	Sonstige*	Gesamt
65-69 Jahre	-0,16	8,98	-16,67	-8,82	27,71	22,11	1,38
70-74 Jahre	1,36	0,00	8,33	-3,70	-10,14	-8,16	0,86
75-79 Jahre	3,94	24,24	9,09	0,00	45,71	0,00	5,13
80-84 Jahre	10,65	71,43	50,00	72,73	33,33	75,00	12,58
85- 89 Jahre	14,43	-33,33	0,00	-23,53	33,33	50,00	13,32
90 Jahre und älter	7,00					-50,00	2,83
<b>Senioren</b>	<b>3,63</b>	<b>9,38</b>	<b>-2,00</b>	<b>2,99</b>	<b>23,86</b>	<b>12,43</b>	<b>4,36</b>

### Unfallverursachende Senioren

2019

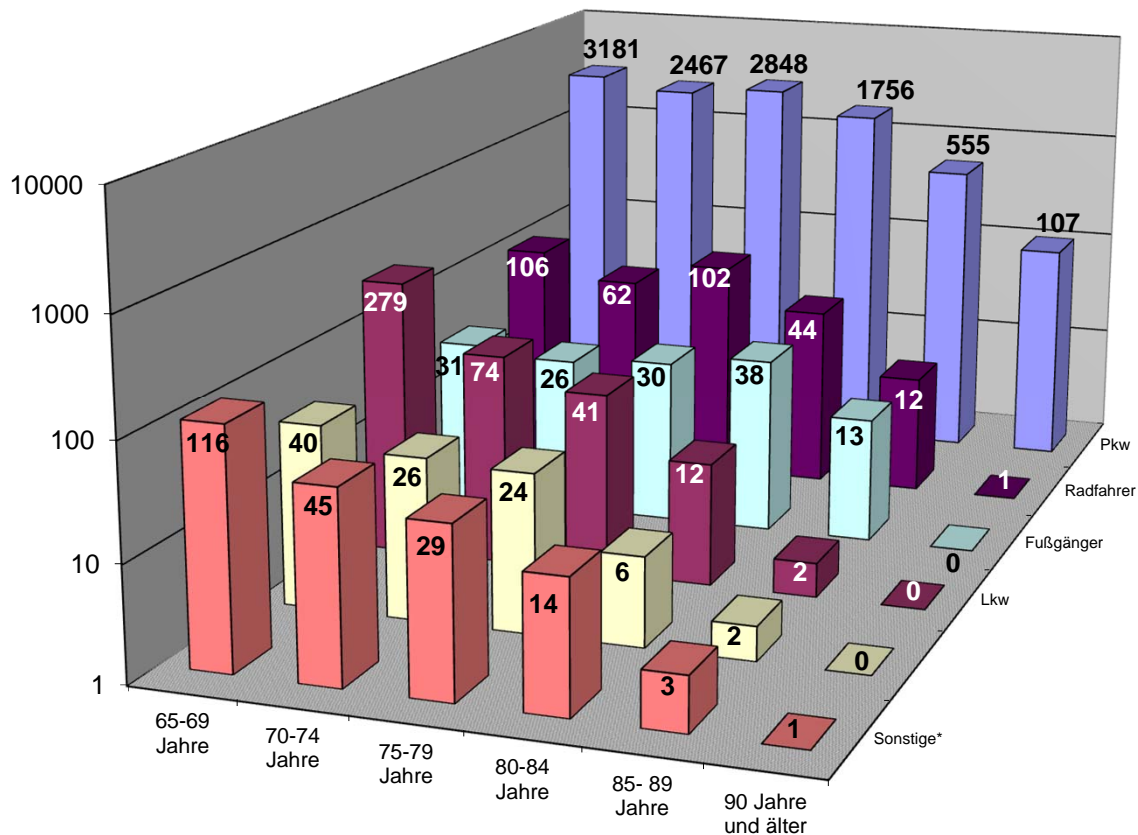

\*Sonstige: alle nicht aufgeführten Beteiligungsarten

## Ausgewählte Unfallursachen der Senioren nach Verkehrsbeteiligungsart 2019

Unfallursachen**	Verkehrsbeteiligungsart						
	Pkw	Lkw	motorisierte Zweiräder	Fußgänger	Radfahrer	Sonstige*	Gesamt
Alkoholeinfluß (01)	100	1	3	1	5	1	111
Fahrbahnbenutzung (8-10)	20	1	4		72	2	99
Nicht angepasste Geschwindigkeit (13)	140	0	15		55	0	210
Ungenügender Sicherheitsabstand (14)	4324	230	44		56	132	4786
Fahrstreifenwechsel (26)	1748	74	8		2	19	1851
Vorfahrt nicht gewährt (27,28)	822	5	6		23	2	858
Nichtbeachten der Regelung (31)	125	0	1		9	0	135
Fehler beim Abbiegen (34/35)	1279	66	10		12	39	1406
Einfahren in den Fließverkehr (37)	865	10	2		64	11	952
Falsches Verhalten gegenüber Fußgängern (38-42)	175	1	1		11	0	188
<b>Falsches Verhalten der Fußgänger beim Überschreiten der Fahrbahn</b>							
- LZA / VP-Regelung (60)				24			
- auf Fußgängerüberwegen (61)				0			
- Nähe LZA-Furt / F.-Überweg (62)				13			
- plötzliches Hervortreten (63)				20			
- Fahrzeugverkehr mißachtet (64)				93			
- sonstiges Fehlverhalten (65)				3			
Andere Fehler der Fußgänger (69)				4			

Unfallursachen**	Abweichung zum Vorjahr in + - %						
	Pkw	Lkw	motorisierte Zweiräder	Fußgänger	Radfahrer	Sonstige*	Gesamt
Alkoholeinfluß (01)	5,26	-50,00	0,00	-66,67	-54,55		-2,63
Fahrbahnbenutzung (8-10)	-4,76		300,00		38,46		33,78
Nicht angepasste Geschwindigkeit (13)	-8,50		-34,78		41,03		-4,11
Ungenügender Sicherheitsabstand (14)	-0,14	12,20	18,92		14,29	21,10	1,18
Fahrstreifenwechsel (26)	8,91	15,63	-11,11		-66,67	-17,39	8,44
Vorfahrt nicht gewährt (27,28)	-2,61	-44,44	0,00		35,29	0,00	-2,28
Nichtbeachten der Regelung (31)	-6,02				0,00		-8,16
Fehler beim Abbiegen (34/35)	3,15	-8,33	-9,09		-36,84	-2,50	1,74
Einfahren in den Fließverkehr (37)	3,72	25,00	-33,33		14,29	266,67	5,31
Falsches Verhalten gegenüber Fußgängern (38-42)	-5,41	0,00			120,00		-3,09
<b>Falsches Verhalten der Fußgänger beim Überschreiten der Fahrbahn</b>							
- LZA / VP-Regelung (60)				84,62			
- auf Fußgängerüberwegen (61)							
- Nähe LZA-Furt / F.-Überweg (62)				160,00			
- plötzliches Hervortreten (63)				42,86			
- Fahrzeugverkehr mißachtet (64)				-15,45			
- sonstiges Fehlverhalten (65)				50,00			
Andere Fehler der Fußgänger (69)				100,00			

\* Sonstige: alle nicht aufgeführten Beteiligungsarten

\*\* Mehrfachnennung möglich

## Ausgewählte Unfallursachen von Senioren

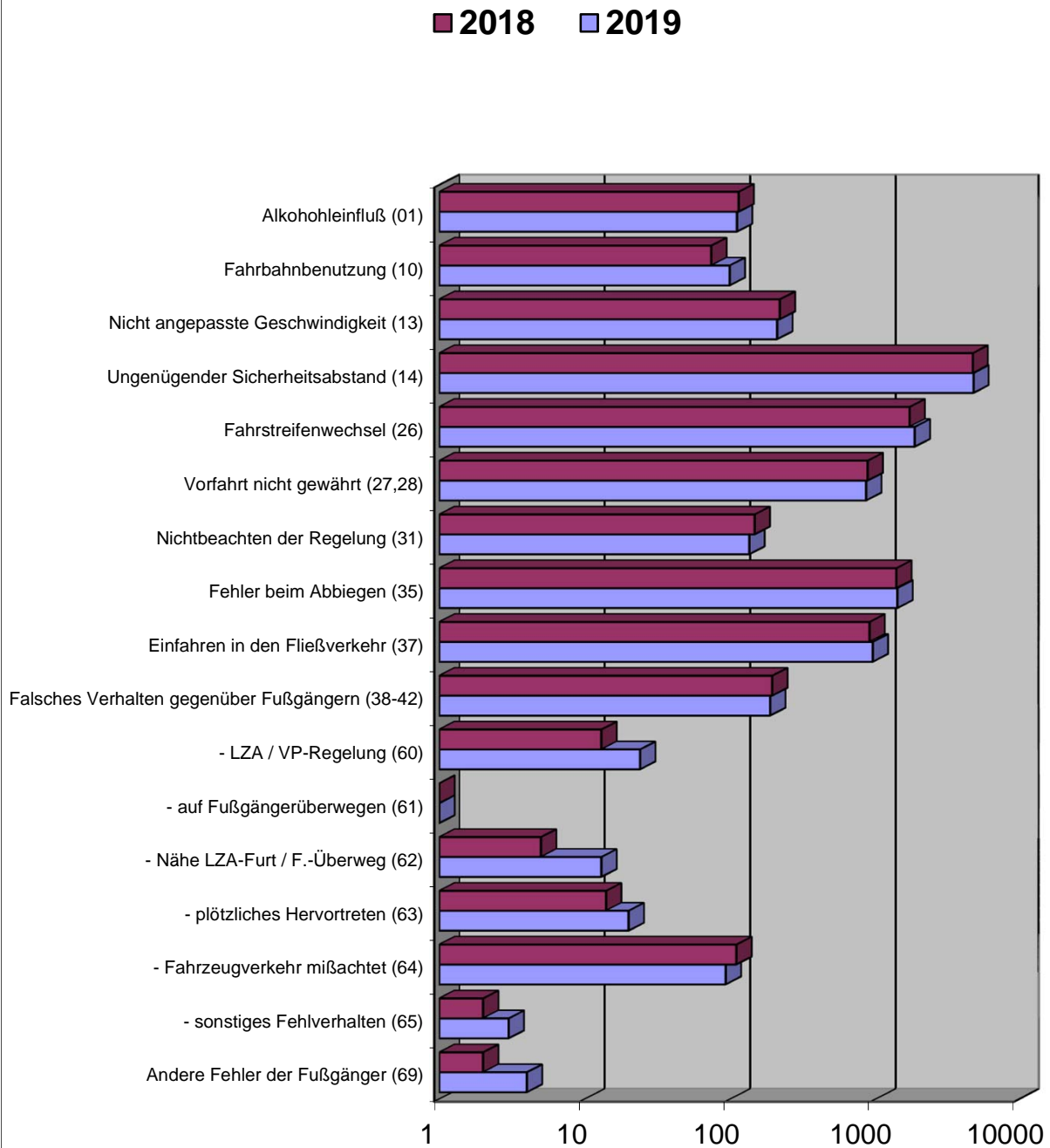

\* Sonstige: alle nicht aufgeführten Beteiligungsarten

\*\* Mehrfachnennung möglich



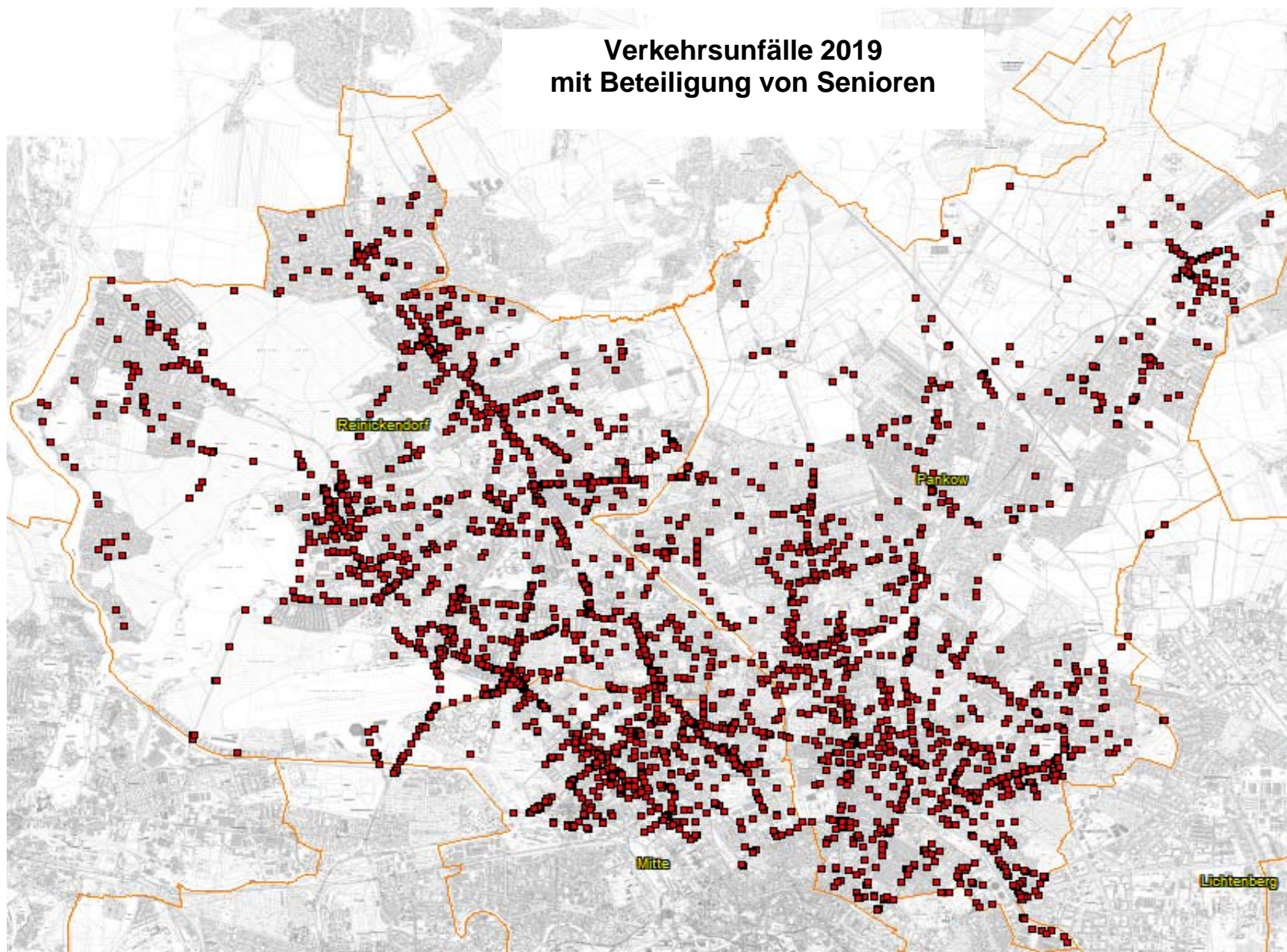

**Unfallörtlichkeiten von Seniorenverkehrsunfällen  
in der Direktion 1  
nach Polizeiabschnitten und Bezirken(alt)**

<b>2019</b>			
<b>Pol. Abschnitt</b>	<b>Bezirk (alt)</b>	<b>Ort</b>	<b>Anzahl</b>
11	RD	111 AS EICHBORNDAMM EINFAHRT V SCHARNWEBERSTR	1
		111 AS EICHBORNDAMM V A 111 NORD N TFT >S	4
		111 AS EICHBORNDAMM V TFT N AUSF SCHARNWEBERSTR	2
		111 AS HOLZHAUSER STR HAUPTFAHRBAHN >N	5
		111 AS HOLZHAUSER STR HAUPTFAHRBAHN >S	2
		111 AS KURT-SCHUHMACHER-PL EINF V KURT-SCHU-PL	1
		111 AS SCHULZENDORFER STR HAUPTFAHRBAHN >N	1
		111 AS SCHULZENDORFER STR HAUPTFAHRBAHN >S	2
		111 AS SEIDELSTR AUSFAHRT N SEIDELSTR	1
		111 AS SEIDELSTR HAUPTFAHRBAHN >N	1
		111 AS WAIDMANNSLUSTER D EINF V HERMSDORFER (O)	2
		111 AS WAIDMANNSLUSTER D EINF V WAIDMANNSLUSTER	1
		111 AS WAIDMANNSLUSTER DAMM HAUPTFAHRBAHN >S	1
		111 Z A 111 NORDEN U AUSF N KURT-SCHU-PL HAUPTFB	1
		111 Z AS EICHBORNDAMM U AS KURT-SCHUM-D HAUPTFB	4
		111 Z AS FLUGH TEGEL, SAATW U AS KURT-SCHUM-D HFB	2
		111 Z AS HOLZHAUSER STR U AS SEIDELSTR HAUPTFB	3
		111 Z AS KURT-SCHU-D U AS EICHBORNDAMM HAUPTFB	4
		111 Z AS KURT-SCHU-D U AS FLUGH TEGEL, SAATW HFB	9
		111 Z AS KURT-SCHU-PL U AUSF SCHARNWEBERSTR VERB	1
		111 Z AS SCHULZEND S U AS WAIDMANNSL D HAUPTFB	2
		111 Z AS SEIDELSTR U AS EICHBORNDAMM HAUPTFB	2
		111 Z AS WAIDMANNSL D U(AS) SCHULZEND S HAUPTFB	3
		111 Z AS WAIDMANNSLUSTER D U AS HOLZHAUSER S HFB	2
		111 Z EINF SCHARNWEBERSTR U AS KURT-SCHU-PL VERB	2
		111 Z STADTGRENZE U AS SCHULZEND S HAUPTFB	1
		A 111 BAB AUTOBAHNZUBRINGER HAMBURG	1
		A 111 BAB AUTOBAHNZUBRINGER HAMBURG / ZUR BAB A111-E26 / 111 AS SCHULZENDORFER S	1
		ALMAZEILE / BEATESTR.	1
		ALT-HEILIGENSEE	2
		ALT-HEILIGENSEE / HEILIGENSEESTR. / HENNIGSDORFER STR. / SCHULZENDORFER STR.	1
		ALT-REINICKENDORF / ROEDERNALLEE	6
		ALT-TEGEL	3
		ALT-TEGEL / BERLINER STR. / BERNSTORFFSTR.	2
		ALT-TEGEL / MEDEBACHER WEG	2
		AM BORSIGTURM	4
		AM BORSIGTURM / AM BORSIGTURM	1
		AM DACHSBAU	2
		AM DACHSBAU / AN DER WILDBAHN	1
		AM DACHSBAU / HEILIGENSEESTR.	2
		AM DACHSBAU / IM ERPELGRUND	1
		AM DACHSBAU / MATTENBUDER PFAD	1
		AM DACHSBAU / RUPPNER CHAUSSEE	2
		AM DACHSBAU / SCHULZENDORFER STR.	1
		AM NORDGRABEN	4
		AM NORDGRABEN / EICHBORNDAMM	4
		AM NORDGRABEN / HOLZHAUSER STR.	5
		AM NORDGRABEN / TRIFTSTR. / TRIFTBRÜCKE	1
		AM TEGELER HAFEN	4
		AN DER MÜHLE / KAROLINENSTR. / WAIDMANNSLUSTER DAMM / FLIEßBRÜCKE	19
		AN DER SCHNEISE / HEILIGENSEESTR.	1
		ANTONIENSTR.	4
		ANTONIENSTR. / AUGUSTE-VIKTORIA-ALLEE	1
		ANTONIENSTR. / EICHBORNDAMM / MIRAISTR.	8
		ANTONIENSTR. / KIENHORSTSTR.	2
		ANTONIENSTR. / SCHARNWEBERSTR. / A 111 BAB AUTOBAHNZUBRINGER HAMBURG / 111 AS EI	4
		ANTONIENSTR. / WITTESTR.	4

**Unfallörtlichkeiten von Seniorenverkehrsunfällen  
in der Direktion 1  
nach Polizeiabschnitten und Bezirken(alt)**

<b>2019</b>			
<b>Pol. Abschnitt</b>	<b>Bezirk (alt)</b>	<b>Ort</b>	<b>Anzahl</b>
11	RD	AROSER ALLEE	1
		AROSER ALLEE / HOLLÄNDERSTR.	5
		AROSER ALLEE / LINDAUER ALLEE	2
		AROSER ALLEE / THURGAUER STR.	1
		AUGUSTE-VIKTORIA-ALLEE	7
		AUGUSTE-VIKTORIA-ALLEE / EICHBORNDAMM	2
		AUGUSTE-VIKTORIA-ALLEE / HECHELSTR.	1
		AUGUSTE-VIKTORIA-ALLEE / HUMBOLDTSTR. / OLLENHAUERSTR.	4
		AUGUSTE-VIKTORIA-ALLEE / ZOBELTITZSTR. / QUÄKERSTR.	2
		BASDORFER ZEILE / GORKISTR.	2
		BECKUMER STR.	1
		BECKUMER STR. / EGELLSSTR.	1
		BEKASSINENWEG	4
		BEKASSINENWEG / IM ERPELGRUND	3
		BEKASSINENWEG / WILDGANSSTEIG	1
		BERLINER STR.	7
		BERLINER STR. / AM BORSIGTURM	2
		BERLINER STR. / BERNAUER STR. / HOLZHAUSER STR. / SEIDELSTR. / BERNHARD-LICHTENB	8
		BERLINER STR. / BRUNOWSTR.	3
		BERLINER STR. / EGELLSSTR. / WITTESTR.	2
		BERLINER STR. / ERNSTSTR. / AM BORSIGTURM	1
		BERLINER STR. / GRUßDORFSTR.	5
		BERLINER STR. / KAROLINENSTR. / SCHLOßSTR. / AM TEGELER HAFEN	6
		BERLINER STR. / NAMSLAUSTR.	1
		BERLINER STR. / SCHLIEPERSTR.	2
		BERLINER STR. / VEITSTR.	2
		BERNAUER STR.	8
		BERNAUER STR. / KAMENER WEG	3
		BERNAUER STR. / KRUMPUHLER WEG	1
		BERNAUER STR. / MAIENWERDERWEG	2
		BERNAUER STR. / OELDER WEG	1
		BERNAUER STR. / SEIDELSTR.	1
		BERNAUER STR. / STERKRADER STR.	2
		BERNAUER STR. / STRAÙE L (HOKA III)	2
		BERNAUER STR. / STRAÙE R (HOKA IV)	3
		BIEDENKOPFER STR.	2
		BILLERBECKER WEG / BOCHOLTER WEG	1
		BISONWEG / SCHULZENDORFER STR.	1
		BLANKESTR. / BLANKESTR.	2
		BLANKESTR. / FRIEDRICH-KARL-STR. / REUTERSTR.	2
		BLANKESTR. / SCHARNWEBERSTR.	4
		BLÄÙHUHNWEG / HEILIGENSEESTR. / AM SÜDFELD	1
		BOCHOLTER WEG	1
		BOLLESTR. / GORKISTR.	1
		BORGGREVEST. / KLAMANNSTR.	1
		BORSIGDAMM	2
		BORSIGDAMM / EISENHAMMERWEG / VEITSTR.	1
		BORSIGDAMMBRÜCKE	1
		BORSIGWALDER WEG / CONRADSTR.	1
		BORSIGWALDER WEG / ERNSTSTR.	2
		BOTTROPER WEG	1
		BREITENBACHSTR.	1
		BREITENBACHSTR. / INNUNGSSTR.	1
		BRUNOWSTR.	5
		BRUNOWSTR. / TRESKOWSTR.	1
		BRUSEBERGSTR.	1
		BRUSEBERGSTR. / HUMBOLDTSTR.	2

**Unfallörtlichkeiten von Seniorenverkehrsunfällen  
in der Direktion 1  
nach Polizeiabschnitten und Bezirken(alt)**

<b>2019</b>			
<b>Pol. Abschnitt</b>	<b>Bezirk (alt)</b>	<b>Ort</b>	<b>Anzahl</b>
11	RD	BRUSEBERGSTR. / LÜBENER WEG	1
		BRUSEBERGSTR. / TEICHSTR.	1
		BUDDESTR.	8
		BUDDESTR. / GORKISTR.	1
		BUDDESTR. / SCHLIEPERSTR.	1
		BUDDESTR. / VEITSTR.	2
		BUDDESTR. / WAIMANNSLUSTER DAMM	8
		CONRADSTR.	2
		CONRADSTR. / ERNSTSTR.	2
		CONRADSTR. / HOLZHAUSER STR. / SOLTAUER STR.	1
		DAMBOCKSTR. / HEILIGENSEESTR.	1
		DAMBOCKSTR. / WILDSCHWANSTEIG	1
		DOHLENSTR.	1
		DROSTESTR.	1
		EGELLSSTR.	1
		EGIDYSTR.	1
		EICHBORNDAMM	11
		EICHBORNDAMM / KIENHORSTSTR.	1
		EICHBORNDAMM / SCHARNWEBERSTR. / A 111 BAB AUTOBAHNZUBRINGER HAMBURG / 111 AS EI	2
		EICHBORNDAMM / WALDSTR. / WITTESTR.	2
		EICHBORNDAMM / ZOBELTITZSTR.	2
		EICHELHÄHERSTR.	1
		EISENHAMMERWEG / SCHLIEPERSTR.	1
		ERNSTSTR.	1
		ERNSTSTR. / JACOBSSENWEG / LEUENBERGER ZEILE	1
		ERNSTSTR. / RÄUSCHSTR.	1
		FÄHRSTR.	1
		FALKENHORSTSTR.	1
		FALKENPLATZ	1
		FLOTTENSTR. / ROEDERNALLEE	8
		FLUGHAFEN TEGEL	12
		FLUGHAFEN TEGEL / GENERAL-GANEVAL-BRÜCKE	1
		FRIEDRIKESTR. / JÖRSSTR.	2
		FRIEDRICH-KARL-STR. / OLLENHAUERSTR.	1
		GABRIELENSTR.	2
		GENERAL-BARBY-STR.	4
		GENERAL-BARBY-STR. / GENERAL-WOYNA-STR. / MELLER BOGEN	2
		GENERAL-BARBY-STR. / KIENHORSTSTR.	1
		GENERAL-BARBY-STR. / SCHARNWEBERSTR.	3
		GENERAL-BARBY-STR. / ZOBELTITZSTR.	1
		GENERAL-WOYNA-STR. / SCHARNWEBERSTR.	1
		GORKISTR.	2
		GORKISTR. / MIRAUSR.	1
		GORKISTR. / ZIEKOWSTR.	7
		GOTTHARDSTR.	8
		GOTTHARDSTR. / KAPWEG / SCHARNWEBERSTR.	9
		GOTTHARDSTR. / TEICHSTR.	1
		GRAF-HAESELER-STR.	2
		GRAF-HAESELER-STR. / ZOBELTITZSTR.	1
		GRIMBARTSTEIG	1
		GRIMBARTSTEIG / REIHERALLEE	1
		GRUßDORFSTR.	1
		HABICHTSTR.	1
		HATZFELDTALLEE	1
		HATZFELDTALLEE / ZIEKOWSTR.	1
		HAVELMÜLLERWEG	2
		HECHELSTR.	1

**Unfallörtlichkeiten von Seniorenverkehrsunfällen  
in der Direktion 1  
nach Polizeiabschnitten und Bezirken(alt)**

<b>2019</b>			
<b>Pol. Abschnitt</b>	<b>Bezirk (alt)</b>	<b>Ort</b>	<b>Anzahl</b>
11	RD	HECHELSTR. / SCHARNWEBERSTR.	1
		HEILIGENSEESTR.	6
		HEILIGENSEESTR. / KAROLINENSTR. / RUPPNER CHAUSSEE	6
		HEILIGENSEESTR. / KONRADSHÖHER STR.	2
		HEILIGENSEESTR. / WESSELBURER WEG	1
		HENNIGSDORFER STR. / ZEMPINER STEIG	1
		HERMSDORFER DAMM	1
		HERMSDORFER DAMM / WAIDMANNSLUSTER DAMM / A 111 BAB AUTOBAHNZUBRINGER HAMBURG	16
		HOLLÄNDERSTR.	3
		HOLZHAUSER STR.	11
		HOLZHAUSER STR. / A 111 BAB AUTOBAHNZUBRINGER HAMBURG / 111 AS HOLZHAUSER STR AU	12
		HOLZHAUSER STR. / JACOBSENWEG	1
		HOLZHAUSER STR. / RÄUSCHSTR.	1
		HOLZHAUSER STR. / WITTESTR.	5
		HUMANNSTR. / WALDSTR.	1
		HUMBOLDTSTR.	8
		HUMBOLDTSTR. / KLAMANNSTR.	1
		HUMBOLDTSTR. / LINDAUER ALLEE	4
		HUMBOLDTSTR. / WALDOWSTR.	1
		IM RODELAND / SIEDELMEISTERWEG / WALDSTR.	2
		INNUNGSSTR. / MIRAUSR.	1
		JACOBSENWEG	3
		KAPWEG	9
		KAPWEG / KURT-SCHUMACHER-DAMM	12
		KAROLINENSTR.	9
		KIEFHEIDER WEG / RUPPNER CHAUSSEE	5
		KIEFHEIDER WEG / SAGEMÜHLER STEIG	1
		KIENHORSTSTR.	5
		KIENHORSTSTR. / OLLENHAUERSTR.	4
		KLENZEPFAD	1
		KLENZEPFAD / LÜBENER WEG	2
		KLINNERWEG	3
		KLIXSTR.	1
		KÖGELSTR. / OLLENHAUERSTR.	1
		KONRADSHÖHER STR.	3
		KURT-SCHUMACHER-DAMM	14
		KURT-SCHUMACHER-DAMM / A 111 BAB AUTOBAHNZUBRINGER HAMBURG / 111 AS KURT-SCHUHM	10
		KURT-SCHUMACHER-DAMM / ARISTIDE-BRIAND-BRÜCKE	1
		KURT-SCHUMACHER-DAMM / ARISTIDE-BRIAND-BRÜCKE / CHARLES-CORCELLE-RING	1
		KURT-SCHUMACHER-DAMM / OLLENHAUERSTR. / SCHARNWEBERSTR. / KURT-SCHUMACHER-PLAT	15
		KURT-SCHUMACHER-DAMM / RUE AMBROISE PARÉ / A 111 BAB AUTOBAHNZUBRINGER HAMBURG /	1
		KURT-SCHUMACHER-DAMM / STRAÙE 442 / CHARLES-CORCELLE-RING	12
		KURT-SCHUMACHER-DAMM / STRAÙE 455	2
		KURZEBRACKER WEG / PLATENHOFER WEG	1
		LIEBFRAUENWEG / WAIDMANNSLUSTER DAMM	2
		LIEBSTÖCKELWEG	1
		LINDAUER ALLEE	3
		LINDAUER ALLEE / OLLENHAUERSTR. / WALDSTR.	3
		LINDAUER ALLEE / ROEDERNALLEE / TEICHSTR.	8
		LÜBENER WEG	1
		MATTENBUDER PFAD / OSTERWICKER STEIG	1
		MEDEBACHER WEG	1
		MEDEBACHER WEG / VEITSTR.	1
		MELLER BOGEN	2
		MIRAUSR.	4
		MOORWEG	1
		MORÄNENWEG / WAIDMANNSLUSTER DAMM	2



**Unfallörtlichkeiten von Seniorenverkehrsunfällen  
in der Direktion 1  
nach Polizeiabschnitten und Bezirken(alt)**

<b>2019</b>			
<b>Pol. Abschnitt</b>	<b>Bezirk (alt)</b>	<b>Ort</b>	<b>Anzahl</b>
11	RD	NAMSLAUSTR.	1
		NAMSLAUSTR. / STOCKUMER STR.	1
		NEHEIMER STR.	2
		OLLENHAUERSTR.	15
		OLLENHAUERSTR. / VON-DER-GABLENTZ-STR.	2
		OSIANDERWEG / WAIDMANNSLUSTER DAMM	1
		OTISSTR. / SEIDELSTR. / ALLÉE ST. EXUPÉRY	1
		RÄUSCHSTR.	1
		ROEDERNALLEE	14
		ROEDERNALLEE / THYSSENSTR.	1
		ROMANSHORNER WEG	1
		ROMANSHORNER WEG / ZERMATTER STR.	1
		RUE JOSEPH LE BRIX / AVENUE JEAN MERMOZ	1
		RUPPINER CHAUSSEE	11
		RUPPINER CHAUSSEE / DIAKONIEWEG	1
		RUPPINER CHAUSSEE / SCHULZENDORFER STR. / ZUR BAB A111-E26	2
		SAALMANNSTR. / WALDSTR.	1
		SANDHAUSER STR.	5
		SCHARNWEBERSTR.	26
		SCHARNWEBERSTR. / SCHILLINGSTR.	1
		SCHARNWEBERSTR. / URANUSWEG	3
		SCHILLINGSTR.	1
		SCHILLINGSTR. / ZOBELTITZSTR.	1
		SCHLIEPERSTR.	2
		SCHLIEPERSTR. / TRESKOWSTR.	1
		SCHLOßSTR.	4
		SCHNEEGANSWEG	1
		SCHNEEGANSWEG / WILDGANSSTEIG	1
		SCHOLLENWEG	1
		SCHULZENDORFER STR.	4
		SCHWABSTEDTER WEG / WESSELBURER WEG	1
		SEIDELSTR.	4
		SEIDELSTR. / A 111 BAB AUTOBAHNZUBRINGER HAMBURG / SEIDELSTRABENBRÜCKE / 111 AS	1
		SEIDELSTR. / AVENUE JEAN MERMOZ	1
		SEPTIMERSTR. / SEPTIMERSTR.	1
		SOLTAUER STR.	1
		STRAßE J (HOKA III)	1
		TANNENHÄHERSTR.	1
		TEICHSTR.	1
		THURBRUCHER STEIG	1
		TIETZSTR.	1
		TILE-BRÜGGE-WEG	1
		TITUSWEG / WAIDMANNSLUSTER DAMM / ZIEKOWSTR.	7
		TRESKOWSTR.	1
		TRESKOWSTR. / VEITSTR.	1
		URANUSWEG	1
		VEITSTR.	3
WAIDMANNSLUSTER DAMM	2		
WALDSTR.	9		
WILDGANSSTEIG	1		
WILHELM-BLUME-ALLEE	2		
WITTESTR.	6		
ZIEKOWSTR.	1		
ZIEKOWSTR. / WILHELM-BLUME-ALLEE / KGA VON HUMBOLDT-INDUSTRIEBAHN	1		
ZOBELTITZSTR.	1		
Verkehrsunfälle im Bezirk RD			816

**Unfallörtlichkeiten von Seniorenverkehrsunfällen  
in der Direktion 1  
nach Polizeiabschnitten und Bezirken(alt)**

<b>2019</b>			
Pol. Abschnitt	Bezirk (alt)	Ort	Anzahl
Verkehrsunfälle im A 11			816
12	RD	ALBTALWEG / ZABEL-KRÜGER-DAMM	1
		ALEMANNENSTR. / SIGISMUNDKORSO	2
		ALT-LÜBARS	1
		ALT-LÜBARS / BENEKENDORFFSTR.	1
		ALT-LÜBARS / ZABEL-KRÜGER-DAMM	2
		ALT-REINICKENDORF	1
		ALT-REINICKENDORF / RESIDENZSTR. / KLEMKESTR. / KOPENHAGENER STR.	3
		ALT-REINICKENDORF / STEGEWEG	1
		ALT-WITTENAU	6
		ALT-WITTENAU / EICHBORNDAMM	4
		ALT-WITTENAU / HERMSDORFER STR. / TRIFTSTR.	2
		ALT-WITTENAU / ROEDERNALLEE	1
		ALT-WITTENAU / TECHOWPROMENADE	1
		AM EICHENHAIN / KARMELITERWEG	1
		AM FREIBAD / AM VIERRUTENBERG / ZEHNTWERDERWEG	1
		AM HÜGEL / GORKISTR.	1
		AM KESSELPFUHL	1
		AM LEHNSHOF / BERLINER STR.	1
		AM NORDGRABEN	2
		AM NORDGRABEN / ANSTALTSBRÜCKE	1
		AM NORDGRABEN / IM WOLFSGARTENFELD	1
		AM NORDGRABEN / ORANIENBURGER STR. / ORANIENBURGER BRÜCKE	2
		AM NORDGRABEN / ROEDERNALLEE / ROEDERNBRÜCKE	7
		AM OSRÜCKEN / WALDLÄUFERWEG / AEG-STR.	1
		AM PFINGSTBERG	1
		AM PFINGSTBERG / BURGFRAUENSTR.	1
		AM RATHAUSPARK / BAD-STEVEN-STR.	1
		AM VIERRUTENBERG	1
		AM WAIMANNSECK	1
		AMANDA STR. / VELTHEIMSTR.	1
		AMBOßWEG / WILHELMSRUHER DAMM	4
		AMENDESTR.	2
		AMENDESTR. / BREITKOPFSTR.	2
		AMENDESTR. / REGINHARDSTR.	1
		AMENDESTR. / RESIDENZSTR.	2
		ARMBRUSTWEG / EMMENTALER STR. / REGINHARDSTR.	1
		ARTEMISSTR.	4
		ARTEMISSTR. / DIANA STR.	1
		ARTEMISSTR. / WAIMANNSLUSTER DAMM	1
		ARTUSWALL	1
		ARTUSWALL / PFADFINDERWEG	1
		AUGUSTE-VIKTORIA-STR.	1
		AUGUSTE-VIKTORIA-STR. / BERLINER STR.	1
		AVENUE CHARLES DE GAULLE	1
		BACKNANGER STR. / HEINSESTR.	5
		BACKNANGER STR. / HERMSDORFER DAMM	1
		BACKNANGER STR. / SCHRAMBERGER STR.	1
		BEI DEN WÖRDEN / TRIFTSTR.	1
		BENEKENDORFFSTR.	1
		BENEKENDORFFSTR. / DÜSTERHAUPTSTR.	1
		BENEKENDORFFSTR. / ORANIENDAMM	2
		BERLINER STR.	6
		BERLINER STR. / BURGFRAUENSTR. / VELTHEIMSTR.	1
		BERLINER STR. / HERMSDORFER DAMM	2
		BERLINER STR. / ROBINIENWEG	3
		BERLINER STR. / TEGELER STR.	2

**Unfallörtlichkeiten von Seniorenverkehrsunfällen  
in der Direktion 1  
nach Polizeiabschnitten und Bezirken(alt)**

<b>2019</b>			
<b>Pol. Abschnitt</b>	<b>Bezirk (alt)</b>	<b>Ort</b>	<b>Anzahl</b>
12	RD	BERLINER STR. / WALDSEEWEG	1
		BIESELHEIDER WEG	1
		BLUNCKSTR.	1
		BLUNCKSTR. / OLLENHAUERSTR. / ORANIENBURGER STR.	5
		BLUNCKSTR. / TESSENOWSTR.	1
		BORGSDORFER STR.	1
		BOUMANNSTR.	1
		BOUMANNSTR. / HERMSDORFER DAMM	1
		BREITKOPFSTR.	1
		BRIENZER STR. / HOLLÄNDERSTR.	1
		BRODERSENSTR.	1
		BÜCHSENWEG / EMMENTALER STR.	1
		BÜDNERRING	2
		BÜDNERRING / HERBSTSTR.	1
		BURGFRAUENSTR.	1
		BURGFRAUENSTR. / HOHEFELDSTR.	1
		BURGFRAUENSTR. / IM FISCHGRUND / FISCHGRUNDBRÜCKE	2
		BURGFRAUENSTR. / ROEDERNSTR.	1
		CALAUER STR. / SENFTENBERGER RING	1
		CYCLOPSTR.	1
		DANNENWALDER WEG	6
		DANNENWALDER WEG / FINSTERWALDER STR. / WILHELMSRUHER DAMM	3
		DANNENWALDER WEG / SCHORFHEIDESTR.	2
		DANNENWALDER WEG / TREUENBRIETZENER STR. / WILHELMSRUHER DAMM	3
		DEUTSCHE STR.	1
		DEUTSCHE STR. / FRIEDRICH-WILHELM-STR. / RESIDENZSTR.	3
		DIANASTR.	3
		DIANASTR. / AM DIANAPLATZ	1
		DIANASTR. / HUBERTUSSTR.	1
		DIANASTR. / ORANIENDAMM / ZEHNTWERDERWEG	1
		DIANASTR. / TREIBERPFAD	2
		DIETRICHINGER WEG / ORANIENBURGER STR. / WITTENAUER STR.	1
		DINKELSBÜHLER STEIG / FÜRSTENDAMM / RÜDESHEIMER STR.	2
		DREBKAUER STR. / SCHORFHEIDESTR.	1
		DREWITZER STR.	1
		DREWITZER STR. / FRIEDRICHSTHALER WEG	1
		DRONTHEIMER STR. / RITTERLANDWEG / SOLDINER STR. / PROVINZSTR.	1
		DÜSTERHAUPTSTR. / WAIDMANNSLUSTER DAMM	3
		EDELHOFDAMM / ZELTINGER PLATZ	1
		EICHBORNDAMM	5
		EICHBORNDAMM / ORANIENBURGER STR. / WILHELMSRUHER DAMM	12
		EICHBORNDAMM / TALDORFER WEG	2
		EICHHORSTER WEG	7
		EICHHORSTER WEG / FINSTERWALDER STR.	2
		EICHHORSTER WEG / LÜBARSER STR.	1
		EICHHORSTER WEG / MAARER STR.	1
		EICHHORSTER WEG / SCHLITZER STR.	1
		EICHHORSTER WEG / SCHORFHEIDESTR. / WILHELMSRUHER DAMM	2
		EICHHORSTER WEG / STEINKIRCHENER STR.	3
		EICHHORSTER WEG / WALLENRODER STR.	1
		ELSESTR. / KÄTHESTR.	1
		ELSESTR. / VELTHEIMSTR.	2
		EMMENTALER STR.	9
		EMMENTALER STR. / RESIDENZSTR.	2
		ENGELRODER WEG / FINSTERWALDER STR.	1
		FALKENTALER STEIG	6
		FALKENTALER STEIG / FROHNAUER STR.	2

**Unfallörtlichkeiten von Seniorenverkehrsunfällen  
in der Direktion 1  
nach Polizeiabschnitten und Bezirken(alt)**

<b>2019</b>			
<b>Pol. Abschnitt</b>	<b>Bezirk (alt)</b>	<b>Ort</b>	<b>Anzahl</b>
12	RD	FALKENTALER STEIG / HEINSESTR. / HERMSDORFER DAMM	2
		FELLBACHER STR.	1
		FELLBACHER STR. / HEINSESTR. / FELLBACHER PLATZ	1
		FINSTERWALDER STR.	5
		FLOTTENSTR. / STEGEWEG / MARKSCHEIDERSTR.	2
		FRÄSERSTEIG / ROEDERNALLEE	1
		FREIHERR-VOM-STEIN-STR. / HEINSESTR.	2
		FRIEDRICHSTHALER WEG / FROHNAUER STR.	2
		FROHNAUER STR.	4
		FUCHSSTEINERWEG / ZELTINGER STR.	1
		FÜRSTENDAMM	6
		GEIERPFAD	1
		GERMENDORFER STR.	2
		GLIENICKER STR.	5
		GORKISTR.	4
		GRALSBURGSTEIG	1
		GRALSBURGSTEIG / ORTWINSTR.	1
		GUTACHSTR. / ZABEL-KRÜGER-DAMM	3
		GUTSHOFSTR. / KOPPELWEG	1
		HAUSOTTERSTR.	1
		HAUSOTTERSTR. / RESIDENZSTR. / STARGARDTSTR.	1
		HEINSESTR.	8
		HEINSESTR. / SCHRAMBERGER STR.	2
		HERBSTSTR. / SOMMERSTR.	1
		HERMSDORFER DAMM	5
		HERMSDORFER DAMM / HOHEFELDSTR.	2
		HERMSDORFER DAMM / KURFÜRSTENSTR. / WALDSPECHTWEG	1
		HERMSDORFER DAMM / MARTIN-LUTHER-STR. (ENDE)	2
		HERMSDORFER DAMM / ROEDERNSTR.	1
		HERMSDORFER DAMM / SCHLOßSTR.	3
		HERMSDORFER DAMM / SILVESTERWEG	1
		HERMSDORFER STR.	6
		HERMSDORFER STR. / LANGE ENDEN / BLOMBERGER WEG	1
		HERMSDORFER STR. / ORANIENBURGER STR.	2
		HOHEFELDSTR.	6
		HOLLÄNDERSTR.	5
		HOLLÄNDERSTR. / MARKSTR.	8
		HOLLÄNDERSTR. / VIERWALDSTÄTTER WEG	1
		HOLLÄNDERSTR. / WINKELRIEDSTR.	1
		JAHNSTR.	1
		JEAN-JAURÈS-STR.	1
		JOSTWEG / ORANIENBURGER CHAUSSEE	1
		KARMEITERWEG	2
		KASINOWEG / KNAPPENPFAD	1
		KÖNIGSHORSTER STR. / WILHELMSRUHER DAMM	2
		KOPENHAGENER STR.	2
		KÜHLEWEINSTR. / PANKOWER ALLEE	1
		KÜHNEMANNSTR. / SCHWABSTR. / PROVINZSTR.	3
		KURZE STR.	1
		LAHRER PFAD / ZABEL-KRÜGER-DAMM	2
		LAURINSTEIG	1
		LENGEDER STR.	2
		LENGEDER STR. / KOPENHAGENER STR.	1
		LENGEDER STR. / MARKSCHEIDERSTR.	1
		LIERBACHER WEG / ZABEL-KRÜGER-DAMM	2
		LINDAUER ALLEE	1
		LINDAUER ALLEE / RAGAZER STR.	1

**Unfallörtlichkeiten von Seniorenverkehrsunfällen  
in der Direktion 1  
nach Polizeiabschnitten und Bezirken(alt)**

<b>2019</b>			
<b>Pol. Abschnitt</b>	<b>Bezirk (alt)</b>	<b>Ort</b>	<b>Anzahl</b>
12	RD	LINDAUER ALLEE / RESIDENZSTR.	3
		LUDOLFINGERPLATZ	1
		LUDOLFINGERPLATZ / FROHNAUER BRÜCKE	1
		LUDOLFINGERWEG / LUDOLFINGERPLATZ	2
		MARKENDORFER STR.	1
		MARKGRAFENSTR.	1
		MARKGRAFENSTR. / ZELTINGER STR.	1
		MARKSCHEIDERSTR.	1
		MARKSTR.	6
		MARKSTR. / PANKOWER ALLEE / RESIDENZSTR.	8
		MARKSTR. / WALDERSEESTR.	3
		MAUSCHBACHER STEIG	1
		MAUSCHBACHER STEIG / ORANIENBURGER STR.	3
		MAXIMILIANKORSO	1
		MAXIMILIANKORSO / LUDOLFINGERPLATZ	3
		MICKESTR. / PANKOWER ALLEE / LETTEPLATZ	2
		MITTELBRUCHZEILE	1
		MITTELBRUCHZEILE / PROVINZSTR.	1
		MONTANSTR.	1
		MÜNCHENER STR.	1
		NACH DER HÖHE	1
		NIMRODSTR.	1
		ODILOSTR. / ROEDERNSTR.	2
		ODILOSTR. / SILVESTERWEG	1
		OLAFSTR.	1
		ORANIENBURGER CHAUSSEE / SCHÖNFLIEßER STR.	2
		ORANIENBURGER STR.	11
		ORANIENBURGER STR. / RATHAUSPROMENADE / TESSENOWSTR.	1
		ORANIENBURGER STR. / ROEDERNALLEE	1
		ORANIENDAMM	14
		ORANIENDAMM / WAIDMANNSLUSTER DAMM / ZABEL-KRÜGER-DAMM	9
		ÖSCHELBRONNER WEG	5
		ÖSCHELBRONNER WEG / ZABEL-KRÜGER-DAMM	1
		PANKOWER ALLEE	2
		PANKOWER ALLEE / FAHLANDGASSE	1
		PANKOWER ALLEE / PAPIERSTR. / PROVINZSTR.	1
		PROVINZSTR.	2
		QUICKBORNER STR.	3
		RASCHDORFFSTR. / REGINHARDSTR.	1
		RASCHDORFFSTR. / RESIDENZSTR. / THATERSTR.	3
		RATHAUSPROMENADE / TREUTELSTR.	1
		REGINHARDSTR.	3
		REGINHARDSTR. / WINTERSTR.	1
		RESIDENZSTR.	17
		RESIDENZSTR. / SIMMELSTR.	5
		ROBINIENWEG	2
		ROEDERNALLEE	13
		ROEDERNALLEE / SCHMIEDEPFAD	2
		ROEDERNALLEE / SCHMITZWEG	1
		ROEDERNALLEE / TESSENOWSTR.	1
		ROSWITHASTR.	1
		ROSWITHASTR. / SILVESTERWEG	1
		ROTE CHAUSSEE	1
		SCHILDOWER STR.	2
		SCHLOßSTR.	3
		SCHLUCHSEESTR.	3
		SCHONACHER STR. / ZABEL-KRÜGER-DAMM / SCHLUCHSEESTR.	1



**Unfallörtlichkeiten von Seniorenverkehrsunfällen  
in der Direktion 1  
nach Polizeiabschnitten und Bezirken(alt)**

<b>2019</b>			
<b>Pol. Abschnitt</b>	<b>Bezirk (alt)</b>	<b>Ort</b>	<b>Anzahl</b>
12	RD	SCHÖNFLIEßER STR.	1
		SCHORFHEIDESTR.	2
		SCHULZENDORFER STR.	1
		SCHULZENDORFER STR. / FICHTESTR. / HEIDESTR.	1
		SCHULZENDORFER STR. / HERMSDORFER DAMM	1
		SCHWABSTR.	1
		SEEBADSTR.	3
		SEEBADSTR. / SEESTR.	2
		SENFTENBERGER RING	9
		SENFTENBERGER RING / WILHELMSRUHER DAMM	4
		SIGISMUNDKORSO	3
		SIGISMUNDKORSO / LUDOLFINGERPLATZ	1
		SIMMELSTR.	2
		SOLQUELLSTR. / TRINIUSSTR.	1
		SOMMERSTR. / KLEMKESTR.	1
		SPIEßWEG	1
		TALDORFER WEG	1
		TECHOWPROMENADE	1
		THATERSTR.	1
		THURGAUER STR.	1
		TITISEESTR. / TODTNAUER ZEILE	1
		TORNOWER WEG	1
		TREUENBRIETZENER STR.	4
		TREUENBRIETZENER STR. / QUICKBORNER STR.	5
		TREUENBRIETZENER STR. / WESENDORFER STR.	2
		ULMENSTR.	1
		WAIDMANNSLUSTER DAMM	9
		WAIDMANNSLUSTER DAMM / JEAN-JAURÈS-STR.	5
		WALDERSEESTR.	1
		WALLENRODER STR.	1
		WEISLINGENSTR. / ZELTINGER STR.	1
		WELFENALLEE / LUDOLFINGERPLATZ	1
		WESENDORFER STR.	3
		WILHELMSRUHER DAMM	25
		WITTENAUER STR.	2
		WITTENAUER STR. / KIESELBRONNER WEG	1
		ZABEL-KRÜGER-DAMM	6
		ZABEL-KRÜGER-DAMM / TITISEESTR.	1
		ZEHNTWERDERWEG	1
		ZELTINGER PLATZ	5
ZELTINGER PLATZ / ZELTINGER PLATZ	2		
ZELTINGER STR. / ZELTINGER PLATZ	1		
ZERPENSCHLEUSER RING / QUICKBORNER STR.	3		
Verkehrsunfälle im Bezirk RD			635
Verkehrsunfälle im A 12			635
13	PK	10 Z STADTGR (WESTL) U SCHÖNERLINDER HAUPTFB	1
		114 AS BUCHER STR AUSF N BUCHER STR	1
		114 AS SCHÖNERLINDER STR HAUPTFAHRBAHN >S	1
		114 Z AS BUCHER STR U BR BAHNHOFSTR HAUPTFB	2
		114 Z AS PRENZLAUER CH U BR BAHNHOFSTR HAUPTFB	1
		114 Z AS SCHÖNERLINDER U AS BUCHER STR HAUPTFB	1
		114 Z BR BAHNHOFSTR U AS BUCHER STR HAUPTFB	1
		A 10 BAB BERLINER RING	1
		A 114 BAB AUTOBAHNZUBRINGER PRENZLAU	1
		AKAZIENALLEE / KASTANIENALLEE	1
		ALTENBERGER WEG / DIETZGENSTR.	1

**Unfallörtlichkeiten von Seniorenverkehrsunfällen  
in der Direktion 1  
nach Polizeiabschnitten und Bezirken(alt)**

<b>2019</b>			
<b>Pol. Abschnitt</b>	<b>Bezirk (alt)</b>	<b>Ort</b>	<b>Anzahl</b>
13	PK	AM BÜRGERPARK / WILHELM-KUHR-STR.	1
		AM FEUCHTEN WINKEL	1
		AM FEUCHTEN WINKEL / PASEWALKER STR.	10
		AM FEUCHTEN WINKEL / PRENZLAUER PROMENADE / A 114 BAB AUTOBAHNZUBRINGER PRENZLAU	2
		AM ROLLBERG / DIETZGENSTR.	1
		AM SCHLOßPARK / OSSIETZKYSTR. / PARKSTR.	2
		AMALIENPARK / BREITE STR.	1
		ANGERWEG / FRIEDRICH-ENGELS-STR. / KASTANIENALLEE (ENDE)	5
		ANGERWEG / SCHILLERSTR. / SCHÖNHOLZER WEG	1
		ANLAGE EINIGKEIT / BLANKENFELDER CHAUSSEE / ROSENTHALER WEG	2
		ASTA-NIELSEN-STR. / ARNOLD-ZWEIG-STR.	1
		ASTA-NIELSEN-STR. / JENNY-LIND-STR.	1
		BAHNHOFSTR.	1
		BAHNHOFSTR. / BERLINER STR. / PASEWALKER STR. / ROSENTHALER STR.	5
		BAHNHOFSTR. / FERDINAND-BUISSON-STR.	1
		BERLINER STR.	5
		BERLINER STR. / BLANKENFELDER CHAUSSEE	1
		BERLINER STR. / BLANKENFELDER STR. / HAUPTSTR. / SCHÖNHAUSER STR.	1
		BERLINER STR. / BORKUMSTR.	1
		BERLINER STR. / BREITE STR.	2
		BERLINER STR. / BRENNERSTR. / MÜHLENSTR. / VINETASTR.	1
		BERLINER STR. / ELSA-BRÄNDSTRÖM-STR.	2
		BERLINER STR. / ESPLANADE / WESTERLANDSTR.	1
		BERLINER STR. / FLORASTR.	7
		BERLINER STR. / GRANITZSTR. / KISSINGENSTR.	2
		BERLINER STR. / SCHULSTR.	1
		BEUTHSTR.	1
		BEUTHSTR. / CHARLOTTENSTR.	1
		BEUTHSTR. / DIETZGENSTR. / PLATANENSTR.	3
		BEUTHSTR. / KREUZGRABEN	1
		BEUTHSTR. / WALDOWSTR.	1
		BINZSTR. / NEUMANNSTR.	1
		BINZSTR. / PRENZLAUER PROMENADE	2
		BIRKENALLEE / KASTANIENALLEE	1
		BLANKENBURGER STR.	9
		BLANKENBURGER STR. / BUCHHOLZER STR.	2
		BLANKENBURGER STR. / DIETZGENSTR. / OSSIETZKYPLATZ	6
		BLANKENBURGER STR. / ELISABETH-CHRISTINEN-STR.	3
		BLANKENBURGER STR. / GRUMBKOWSTR.	1
		BLANKENBURGER STR. / HANS-JÜRGEN-STR.	2
		BLANKENBURGER STR. / LINDENBERGER STR.	2
		BLANKENBURGER STR. / PASEWALKER STR.	2
		BLANKENBURGER WEG / PASEWALKER STR.	1
		BLANKENFELDER CHAUSSEE / HAUPTSTR.	2
		BLANKENFELDER STR.	1
		BLANKENFELDER STR. / ROSENTHALER WEG	2
		BORIS-PASTERNAK-WEG / TSCHAIKOWSKISTR.	2
		BREHMESTR.	2
		BREITE STR.	14
		BRENNERSTR. / TOBLACHER STR.	1
		BRIXENER STR. / TIROLER STR.	1
		BUCHER STR.	4
		BUCHER STR. / A 114 BAB AUTOBAHNZUBRINGER PRENZLAU / 114 AS BUCHER STR AUSF N BU	6
		BUCHHOLZER STR.	1
		BUCHHOLZER STR. / GRUMBKOWSTR.	1
		BUCHHOLZER STR. / HERTHAPLATZ / WACKENBERGSTR.	2
		BUCHHOLZER STR. / SCHILLINGWEG (ENDE)	1

**Unfallörtlichkeiten von Seniorenverkehrsunfällen  
in der Direktion 1  
nach Polizeiabschnitten und Bezirken(alt)**

<b>2019</b>			
<b>Pol. Abschnitt</b>	<b>Bezirk (alt)</b>	<b>Ort</b>	<b>Anzahl</b>
13	PK	BUCHHORSTER STR. / HAUPTSTR. / KASTANIENALLEE	2
		CÉSAR-FRANCK-STR.	1
		CHARLOTTENSTR.	1
		CHARTRONSTR. / BLANKENFELDER STR.	1
		COTTASTR. / HEINRICH-MANN-STR.	2
		CRUSEMARKSTR.	1
		CUNISTR. / ROSENTHALER WEG	2
		DAMEROWSTR.	8
		DAMEROWSTR. / HADLICHSTR. / STIFTSWEG / BREITE STR.	1
		DIETZGENSTR.	16
		DIETZGENSTR. / KASTANIENALLEE	1
		DIETZGENSTR. / MITTELSTR.	2
		DIETZGENSTR. / OSSIETZKYPLATZ / HERMANN-HESSE-STR.	2
		DIETZGENSTR. / SCHILLERSTR. / SCHÖNHAUSER STR.	2
		DOLOMITENSTR.	2
		DUSEKESTR.	1
		EDELWEIßSTR. / MARTHASTR. / SCHÖNHOLZER WEG	1
		EICHENSTR.	2
		EICHENSTR. / TRESKOWSTR.	1
		EICHENSTR. / WALDSTR.	2
		EINTRACHTSTR. / WOLFSHAGENER STR.	2
		EISENBLÄTTERSTR. / GERMANENSTR.	2
		ELFENALLEE / GRAVENSTEINSTR.	1
		ELSA-BRÄNDSTRÖM-STR.	3
		ELSA-BRÄNDSTRÖM-STR. / NEUMANNSTR. (ENDE)	3
		ERBESKOPFWEG / KASTANIENALLEE	1
		ESCHENGRABEN	2
		ESCHENGRABEN / NEUMANNSTR.	1
		ESPLANADE	3
		ESPLANADE / STAVANGERSTR.	1
		ESPLANADE / TOBLACHER STR.	1
		FERDINAND-BUISSON-STR. / STRAßE 59	1
		FLORAPROMENADE	1
		FLORASTR.	3
		FLORASTR. / GAILLARDSTR.	1
		FLORASTR. / GÖRSCHSTR.	1
		FLORASTR. / GRUNOWSTR.	1
		FLORASTR. / MÜHLENSTR.	2
		FONTANESTR.	1
		FONTANESTR. / HERTZSTR.	1
		FRIEDRICH-ENGELS-STR.	1
		FRIEDRICH-ENGELS-STR. / KUCKHOFFSTR.	1
		FRIEDRICH-ENGELS-STR. / NORDENDSTR.	1
		FRIEDRICH-ENGELS-STR. / PASTOR-NIEMÖLLER-PLATZ	1
		FRIEDRICH-ENGELS-STR. / PLATANENSTR.	1
		FRIESENSTR. / GERMANENSTR. / WALHALLASTR.	2
		GAILLARDSTR.	1
		GALENUSSTR.	4
		GALENUSSTR. / PARACELUSSTR.	1
		GALENUSSTR. / PASEWALKER STR.	2
		GALENUSSTR. / VESALIUSSTR.	2
		GARIBALDISTR.	1
		GARIBALDISTR. / HERTZSTR.	1
		GEMÜNDENER STR. / KARLSTADTER STR.	1
		GERMANENSTR. / HEEGERMÜHLER WEG	1
		GERMANENSTR. / STRAßE VOR SCHÖNHOLZ / VEREINSSTEG / WALDSTEG	1
		GOETHESTR.	1

**Unfallörtlichkeiten von Seniorenverkehrsunfällen  
in der Direktion 1  
nach Polizeiabschnitten und Bezirken(alt)**

<b>2019</b>			
<b>Pol. Abschnitt</b>	<b>Bezirk (alt)</b>	<b>Ort</b>	<b>Anzahl</b>
13	PK	GÖRSCHSTR.	1
		GRABBEALLEE	6
		GRABBEALLEE / HEINRICH-MANN-STR. / SCHÖNHOLZER STR. / SCHÖNHOLZER BRÜCKE (PANKE)	2
		GRABBEALLEE / HOMEYERSTR.	2
		GRABBEALLEE / PFEILSTR.	1
		GRABBEALLEE / TSCHAIKOWSKISTR.	2
		GRANITZSTR.	3
		GRANITZSTR. / HIDDENSEESTR. / KISSINGENSTR.	1
		GRANITZSTR. / PRENZLAUER PROMENADE / ROTHENBACHSTR.	9
		GRUMBKOWSTR.	1
		GRUMBKOWSTR. / PANKOWER STR. / ROLANDSTR.	1
		GRUNOWSTR.	1
		GÜLLWEG / WALDSTR. / HERMANN-HESSE-STR.	3
		GUYOTSTR.	1
		GUYOTSTR. / MAZETSTR.	1
		HADLICHSTR.	1
		HALLANDSTR.	1
		HARZBURGER STR. / KLAUSTALER STR.	1
		HAUPTSTR.	10
		HAUPTSTR. / HERTZSTR.	2
		HAUPTSTR. / LESSINGSTR. (ENDE)	2
		HAUPTSTR. / NIEDERSTR.	1
		HAUPTSTR. / PARKSTR.	1
		HEEGERMÜHLER WEG	1
		HEIMDALLSTR. / PRENZLAUER PROMENADE	2
		HEINRICH-BÖLL-STR. / DIETZGENSTR. / UHLANDSTR.	1
		HERMANN-HESSE-STR.	6
		HEYNSTR.	1
		HIELSCHERSTR.	1
		HOMEYERSTR. / KLEINE HOMEYERSTR.	1
		IN DEN FLORAGÄRTEN	1
		KALVINISTENWEG / BLANKENFELDER STR.	2
		KAMISARDENPLATZ / ZEUSCHELSTR. / TRIFTSTR.	1
		KARLSHÖHE / SCHÖNERLINDER STR. / TRIFTSTR.	1
		KASTANIENALLEE	5
		KASTANIENALLEE / SCHÖNHAUSER STR.	4
		KAVALIERSTR.	1
		KAVALIERSTR. / BREITE STR.	1
		KAVALIERSTR. / WOLFSHAGENER STR.	2
		KGA FRIEDRICHSHÖHE / PRENZLAUER PROMENADE / ARNOLD-ZWEIG-STR.	1
		KISSINGENSTR.	1
		KISSINGENSTR. / PRENZLAUER PROMENADE	6
		KLARAPFELWEG	1
		KOPENHAGENER STR.	1
		KREUZSTR. / PARKSTR. / SCHÖNHOLZER STR.	4
		KUCKHOFFSTR. / WALDSTR.	1
		KURZE STR. / SCHONENSCHEN STR.	1
		KURZE STR. / THULESTR.	1
		LA-ROCHELLE-STR.	1
		LESSINGSTR. / SEEGERSTR.	1
		LILIENSTEINWEG / DIETZGENSTR.	1
		LÜBARSER WEG / SCHILDOWER STR.	1
		MARIENSTR. / PASEWALKER STR. / PASEWALKER STRAßENBRÜCKE	1
		MASURENSTR.	1
		MAXIMILIANSTR.	2
		MAXIMILIANSTR. / MÜHLENSTR.	2
MENDELSTR.	1		

**Unfallörtlichkeiten von Seniorenverkehrsunfällen  
in der Direktion 1  
nach Polizeiabschnitten und Bezirken(alt)**

<b>2019</b>			
<b>Pol. Abschnitt</b>	<b>Bezirk (alt)</b>	<b>Ort</b>	<b>Anzahl</b>
13	PK	MILTENBERGER WEG	1
		MÜHLENSTR.	5
		MÜHLENSTR. / BREITE STR.	8
		MÜHLENSTR. / ZILLERTALSTR.	1
		NEUE SCHÖNHOLZER STR.	2
		NEUMANNSTR.	6
		NEUMANNSTR. / ARNOLD-ZWEIG-STR.	2
		NEUMANNSTR. / SCHONENSCHEN STR.	1
		NEUMANNSTR. / THULESTR.	1
		NIEDERSTR.	1
		NISBLÉSTR. / ROSENTHALER STR. / SCHÖNHAUSER STR.	2
		NIZZASTR. / NIZZASTR.	1
		NORDENDSTR. / SCHÖNHAUSER STR.	1
		OSSIETZKYSTR. / BREITE STR.	3
		PANKGRAFENSTR.	1
		PANKOWER STR. / PASEWALKER STR.	1
		PANKSTR.	2
		PARACELSUSTR.	1
		PASEWALKER STR.	4
		PASEWALKER STR. / PRENZLAUER PROMENADE / A 114 BAB AUTOBAHNZUBRINGER PRENZLAU /	2
		PASEWALKER STR. / SCHLOSSALLEE	5
		PASTOR-NIEMÖLLER-PLATZ	2
		PESTALOZZISTR.	1
		PFARRER-HURTENNE-PLATZ / HAUPTSTR. / MÜHLENSTR.	2
		PFEILSTR.	1
		PLATANENSTR.	4
		PRENZLAUER PROMENADE	11
		PRENZLAUER PROMENADE / TINIUSSTR.	1
		PRENZLAUER PROMENADE / TRESKOWSTR.	1
		PROVINZSTR. / STRASSE VOR SCHÖNHOLZ	3
		QUICKBORNER STR. / UHLANDSTR.	1
		QUICKBORNER STR. / WILHELMSRUHER DAMM	1
		ROLANDSTR.	1
		ROSENTHALER WEG	1
		SCHILDOWER STR.	1
		SCHILLERSTR.	1
		SCHILLERSTR. / WALDEMARSTR.	1
		SCHILLINGWEG	1
		SCHONENSCHEN STR. / TRELLEBORGER STR.	1
		SCHÖNERLINDER CHAUSSEE / SCHÖNERLINDER STR.	1
		SCHÖNERLINDER STR.	1
		SCHÖNERLINDER STR. / A 114 BAB AUTOBAHNZUBRINGER PRENZLAU / 114 AS SCHÖNERLINDER	2
		SCHÖNHAUSER STR.	4
		SCHÖNHOLZER STR.	3
		SCHULZESTR.	1
		SCHÜTZENSTR. / STRASSE VOR SCHÖNHOLZ / HERMANN-HESSE-STR.	1
		SIEGFRIEDSTR.	2
		STILLE STR. / TSCHAIKOWSKISTR.	1
		STRASSE 60	1
		STRASSE VOR SCHÖNHOLZ	2
		TALSTR. / THULESTR.	4
		THULESTR.	1
		THULESTR. / TRELLEBORGER STR.	1
		TIRIOTSTR. / ROSENTHALER WEG	1
		TIROLER STR.	1
		TOBLACHER STR.	1
		TOLLERSTR.	1

**Unfallörtlichkeiten von Seniorenverkehrsunfällen  
in der Direktion 1  
nach Polizeiabschnitten und Bezirken(alt)**

<b>2019</b>			
Pol. Abschnitt	Bezirk (alt)	Ort	Anzahl
13	PK	TÖPPERWEG / BUCHER STR.	1
		TRELLEBORGER STR.	1
		TRIENTER STR.	1
		TRIFTSTR.	1
		TSCHAIKOWSKISTR. / HERMANN-HESSE-STR.	1
		UHLANDSTR.	2
		UHLANDSTR. / WALDSTR.	2
		WACKENBERGSTR.	2
		WALDEMARSTR.	2
		WALDOWSTR.	2
		WEG B	1
		WIESENKRÄUTERWEG	1
		WIESENKRÄUTERWEG / ANISWEG / FRIENSTEINWEG	1
		WILHELM-KUHR-STR.	2
		WILHELM-KUHR-STR. / KREUZSTR.	3
		WILHELM-KUHR-STR. / WOLLANKSTR.	1
		WILHELMSRUHER DAMM	2
		WILHELMSRUHER DAMM / FRIEDRICH-ENGELS-STR. / HAUPTSTR.	1
		WILHELMSRUHER DAMM / UHLANDSTR.	3
		WILHELM-WOLFF-STR.	1
		WOLLANKSTR.	3
		WOLLANKSTR. / BREHMESTR. / SCHULZESTR.	1
		WOLLANKSTR. / FLORASTR.	1
		WOLLANKSTR. / NEUE SCHÖNHOLZER STR. / SCHÖNHOLZER STR. / BREITE STR.	5
		WOLLANKSTR. / PICHELWERDERSTR.	1
		WURSTMACHERWEG / WIESENWINKEL	1
Verkehrsunfälle im Bezirk PK			527
WS		AM STEINBERG / PRENZLAUER PROMENADE / THULESTR.	4
Verkehrsunfälle im Bezirk WS			4
Verkehrsunfälle im A 13			531
14	PK	10 Z KAROWER CHAUSSEE U BAHN-BR N FINOW HFB	2
		10 Z KAROWER CHAUSSEE U STADTGR (ÖSTL) HAUPTFB	1
		10 Z STADTGR (ÖSTL) U KAROWER CHAUSSEE HAUPTFB	1
		ALT-BUCH	3
		ALT-BUCH / ALT-BUCH	1
		ALT-BUCH / AM STENER BERG / SCHWANEBECKER CHAUSSEE / ZEPERNICKER STR.	1
		ALT-BUCH / KAROWER STR. / SCHLOßPARK BUCH	2
		ALT-BUCH / PÖLNITZWEG	3
		ALT-BUCH / WILTBERGSTR.	2
		ALT-BUCH / WILTBERGSTR. / WALTER-FRIEDRICH-STR.	6
		AM SANDHAUS	1
		AM SANDHAUS / WILTBERGSTR.	1
		BRUNO-APITZ-STR. / BRUNO-APITZ-STR.	1
		EUPENER STR.	1
		FRANZ-SCHMIDT-STR.	4
		GROSCURTHSTR.	1
		GROSCURTHSTR. / FRANZ-SCHMIDT-STR.	1
		GROSCURTHSTR. / WALTER-FRIEDRICH-STR.	1
		HOBRECHTSFELDER CHAUSSEE	3
		HOBRECHTSFELDER CHAUSSEE / HOBRECHTSFELDER CHAUSSEE	1
		KAROWER CHAUSSEE	2
		KAROWER CHAUSSEE / KAROWER STR. / LINDENBERGER WEG / WILTBERGSTR.	4
		KAROWER CHAUSSEE / ROBERT-RÖSSLE-STR. / WOLFGANG-HEINZ-STR.	3
		KAROWER CHAUSSEE / THEODOR-BRUGSCH-STR.	4
		LINDENBERGER WEG	4



**Unfallörtlichkeiten von Seniorenverkehrsunfällen  
in der Direktion 1  
nach Polizeiabschnitten und Bezirken(alt)**

<b>2019</b>			
Pol. Abschnitt	Bezirk (alt)	Ort	Anzahl
14	PK	LINDENBERGER WEG / GEORG-BENJAMIN-STR.	1
		PÖLNITZWEG	3
		PÖLNITZWEG / VIERECKWEG	1
		RÖNTGENTALER WEG / WILTBERGSTR.	1
		SCHWANEBECKER CHAUSSEE	3
		STRAÙE 5 / STRAÙE 6	1
		THEODOR-BRUGSCH-STR.	4
		WALTER-FRIEDRICH-STR. / FRANZ-SCHMIDT-STR.	4
		WALTER-FRIEDRICH-STR. / WALTER-FRIEDRICH-STR.	3
		WILTBERGSTR.	6
		ZEPERNICKER STR.	1
Verkehrsunfälle im Bezirk PK			82
WS		ACHILLESSTR.	2
		ACHILLESSTR. / AM ELSEBROCKEN	2
		ACHILLESSTR. / BUCHER CHAUSSEE	3
		ALBERTINENSTR.	3
		ALBERTINENSTR. / PISTORIUSSTR. / BERLINER ALLEE	3
		ALT-BLANKENBURG	2
		ALT-BLANKENBURG / GERNRODER STR. / JUNGBORNSTR.	1
		ALT-KAROW	2
		ALT-KAROW / FRUNDSBERGSTR.	3
		AM DANEWEND	1
		AM DANEWEND / HUBERTUSDAMM	2
		AM STEINBERG / HEINERSDORFER STR.	1
		AM STEINBERG / PREUNELSTR.	1
		AMALIENSTR. / ROELCKESTR.	1
		ANTONPLATZ / LANGHANSSTR. / BERLINER ALLEE	1
		BAHNHOFSTR.	5
		BAHNHOFSTR. / HEINERSDORFER STR. / KRUGSTEGE	5
		BAHNHOFSTR. / RUDELSBURGSTR.	3
		BAHNHOFSTR. / SCHRÄGER WEG / STRAÙE 84	1
		BEHAIMSTR.	1
		BENFELDER STR. / MEYERBEERSTR.	1
		BERLINER ALLEE	19
		BERLINER ALLEE / BERLINER ALLEE	1
		BERNKASTELER STR. / GROÙE SEESTR. / RENNBAHNSTR. / BERLINER ALLEE	5
		BIZETSTR.	3
		BIZETSTR. / BORODINSTR.	1
		BIZETSTR. / HERBERT-BAUM-STR.	1
		BIZETSTR. / INDIRA-GANDHI-STR.	2
		BIZETSTR. / MAHLERSTR.	1
		BLANKENBURGER CHAUSSEE	2
		BLANKENBURGER CHAUSSEE / STRAÙE 42	2
		BLANKENBURGER STR.	3
		BLANKENBURGER STR. / FAFNERSTR. / HEINERSDORFER STR.	1
		BLANKENBURGER STR. / FRITHJOFSTR.	1
		BLANKENBURGER STR. / MALCHOWER STR.	2
BLANKENBURGER STR. / MIMESTR.	1		
BLANKENBURGER STR. / ROMAIN-ROLLAND-STR.	4		
BOENKESTR. / NEUSTÄDTER STR. / SCHRÄGER WEG	2		
BÖRNESTR.	1		
BÖRNESTR. / CHARLOTTENBURGER STR. / MAX-STEINKE-STR. / PISTORIUSPLATZ	1		
BRAUHAUSSTR. / PRENZLAUER PROMENADE	2		
BUNDESSTR. 2	3		
BUSCHALLEE	1		
BUSCHALLEE / GARTENSTR.	3		

**Unfallörtlichkeiten von Seniorenverkehrsunfällen  
in der Direktion 1  
nach Polizeiabschnitten und Bezirken(alt)**

<b>2019</b>			
<b>Pol. Abschnitt</b>	<b>Bezirk (alt)</b>	<b>Ort</b>	<b>Anzahl</b>
14	WS	BUSCHALLEE / HANSASTR.	3
		BUSCHALLEE / SEEWEG / BERLINER ALLEE	6
		CALIGARIPLATZ / PRENZLAUER PROMENADE	1
		CHARLOTTENBURGER STR. / FRIESICKESTR.	2
		CHARLOTTENBURGER STR. / GOETHESTR.	1
		CHARLOTTENBURGER STR. / JACOBSONSTR.	1
		CHARLOTTENBURGER STR. / ROELCKESTR.	1
		CHOPINSTR. / SMETANASTR.	1
		DORFSTR. / MALCHOWER CHAUSSEE / ORTNITSTR. / MALCHOWER BRÜCKE	1
		DREI-LINIEN-WEG / SIVERSTORPSTR.	1
		FALKENBERGER STR.	1
		FALKENBERGER STR. / BERLINER ALLEE	3
		FELDTMANNSTR. / BERLINER ALLEE	1
		FELDTMANNSTR. / NÜßLERSTR. / BERLINER ALLEE	1
		FELDTMANNSTR. / PIESPORTER STR.	2
		FIGAROSTR.	1
		FRIESICKESTR.	1
		FRIESICKESTR. / PISTORIUSSTR.	1
		FRITHJOFSTR. / ROMAIN-ROLLAND-STR.	1
		GÄBLERSTR.	2
		GÄBLERSTR. / GÄBLERSTR.	1
		GÄBLERSTR. / GUSTAV-ADOLF-STR. / KGA FRIEDEN (ENDE)	1
		GARTENSTR.	2
		GEHRINGSTR.	2
		GEHRINGSTR. / ROELCKESTR.	2
		GIERSSTR. / HANSASTR.	1
		GOETHESTR. / LANGHANSSTR.	1
		GOETHESTR. / LEHDERSTR.	1
		GOETHESTR. / STREUSTR.	1
		GOUNODSTR.	1
		GOUNODSTR. / GÜRTELSTR.	1
		GOUNODSTR. / MAHLERSTR.	1
		GOUNODSTR. / MUTZIGER STR.	1
		GOUNODSTR. / SMETANASTR.	3
		GREIFSWALDER STR. / GÜRTELSTR. / LEHDERSTR. / BERLINER ALLEE	3
		GROÙE SEESTR.	1
		GROÙE SEESTR. / LEMGOER STR.	2
		GROÙE SEESTR. / SCHÖNSTR.	2
		GUSTAV-ADOLF-STR.	3
		GUSTAV-ADOLF-STR. / RENNBAHNSTR.	1
		HAGENSTR.	1
		HAGENSTR. / SCHRÄGER WEG / STEINAUER STR.	4
		HANSASTR.	3
		HEINERSDORFER STR.	1
		HEINERSDORFER STR. / PISTORIUSSTR.	1
		HERBERT-BAUM-STR.	1
		HERBERT-BAUM-STR. / BERLINER ALLEE	1
		HERBERT-BAUM-STR. / MEYERBEERSTR.	1
		HOFZEICHENDAMM / AM HOHEN FELD	1
		HUBERTUSDAMM	3
		INDIRA-GANDHI-STR.	2
		INDIRA-GANDHI-STR. / BERLINER ALLEE	9
		JACOBSONSTR. / PISTORIUSSTR.	1
		KANDERTALER WEG / SARNER WEG (ENDE)	1
		KAROWER DAMM / LINDENBERGER WEG	1
		KAROWER DAMM / STRAÙE 26 / TRESEBURGER STR.	3
		KERKOWSTR.	1

**Unfallörtlichkeiten von Seniorenverkehrsunfällen  
in der Direktion 1  
nach Polizeiabschnitten und Bezirken(alt)**

<b>2019</b>			
<b>Pol. Abschnitt</b>	<b>Bezirk (alt)</b>	<b>Ort</b>	<b>Anzahl</b>
14	WS	KGA AM STEINBERG / TINO-SCHWIERZINA-STR. / TRESKOWSTR.	1
		LANGHANSSTR.	1
		LANGHANSSTR. / PRENZLAUER PROMENADE	1
		LANGHANSSTR. / ROELCKESTR.	4
		LEHDERSTR. / ROELCKESTR.	1
		LIEBERMANNSTR. / BERLINER ALLEE	2
		LIEBERMANNSTR. / LIEBERMANNSTR.	1
		LIEBERMANNSTR. / PIESPORTER STR.	1
		LIEBERMANNSTR. / TRARBACHER STR.	1
		LINDENALLEE	1
		LINDENALLEE / MEYERBEERSTR.	1
		MAHLERSTR. / MEYERBEERSTR.	1
		MALCHOWER CHAUSSEE	2
		MALCHOWER CHAUSSEE / PIESPORTER STR.	1
		MATESTR.	3
		MATESTR. / AM ELSEBROCKEN	1
		MAX-STEINKE-STR.	1
		MEYERBEERSTR.	3
		MEYERBEERSTR. / SMETANASTR.	3
		NACHTALBENWEG	2
		NACHTALBENWEG / DARßER STR.	1
		NEUKIRCHSTR.	1
		NEUMAGENER STR.	1
		NEUMAGENER STR. / NEUMAGENER STR.	1
		NEUSTÄDTER STR.	1
		NÜßLERSTR.	1
		ORTNITSTR.	1
		PANKGRAFENSTR. / STRECKFUßSTR.	1
		PASEDAGPLATZ / RENNBAHNSTR.	1
		PASEDAGPLATZ / RENNBAHNSTR. / SCHÖNSTR.	1
		PAUL-OESTREICH-STR. / WOELCKPROMENADE	1
		PIESPORTER STR.	2
		PIESPORTER STR. / DARßER STR.	1
		PISTORIUSSTR.	8
		PISTORIUSSTR. / ROELCKESTR.	1
		PISTORIUSSTR. / WOELCKPROMENADE	2
		PRENZLAUER PROMENADE	2
		RENNBAHNSTR.	4
		RENNBAHNSTR. / ROELCKESTR.	1
		ROELCKESTR.	5
		RÖLÄNDER STR.	1
		ROMAIN-ROLLAND-STR.	11
		ROMAIN-ROLLAND-STR. / TINIUSSTR.	1
		ROSSINISTR. / BERLINER ALLEE	2
		ROTHENBACHSTR.	2
		RUDELSBURGSTR.	1
		SCHÖNERLINDER WEG	1
		SCHÖNSTR.	2
		SCHWARZELFENWEG	1
		SMETANASTR.	1
		SMETANASTR. / BERLINER ALLEE	2
		SPINOLASTR.	1
		STRAßE 100	1
		STRAßE 246	1
		STRAßE 70	1
		STRAßE 94	1
		STREUSTR.	1

**Unfallörtlichkeiten von Seniorenverkehrsunfällen  
in der Direktion 1  
nach Polizeiabschnitten und Bezirken(alt)**

<b>2019</b>				
<b>Pol. Abschnitt</b>	<b>Bezirk (alt)</b>	<b>Ort</b>	<b>Anzahl</b>	
14	WS	STREUSTR. / BERLINER ALLEE	2	
		TEICHBERGSTR. / BUCHER CHAUSSEE	1	
		TINO-SCHWIERZINA-STR.	1	
		TINO-SCHWIERZINA-STR. / AIDASTR. / AM WASSERTURM	2	
		TINO-SCHWIERZINA-STR. / ROMAIN-ROLLAND-STR.	1	
		TINO-SCHWIERZINA-STR. / STRAÙE 49	1	
		TRESEBURGER STR.	1	
		TRESKOWSTR.	3	
		WILHELM-WAGENFELD-STR.	1	
		WOELCKPROMENADE	1	
		ZUR RINGALLEE / AN DER INDUSTRIEBAHN / ROELCKESTR.	1	
		ZUR RINGALLEE / RENNBahnSTR.	1	
		Verkehrsunfälle im Bezirk WS		320
		Verkehrsunfälle im A 14		402
15	PB	AHLBECKER STR. / PRENZLAUER ALLEE	1	
		BAUMBACHSTR. / WISBYER STR.	1	
		BERLINER STR.	1	
		BERLINER STR. / SCHONENSCHEN STR. / SCHÖNHAUSER ALLEE	2	
		BERLINER STR. / THULESTR.	1	
		BERNAUER STR. / EBERSWALDER STR. / SCHWEDTER STR.	1	
		BORNHOLMER STR.	4	
		BORNHOLMER STR. / BJÖRNSONSTR. / MALMÖER STR.	2	
		BORNHOLMER STR. / GOTLANDSTR. / SEELOWER STR.	2	
		BORNHOLMER STR. / NORWEGERSTR. / BÖSEBRÜCKE	1	
		BORNHOLMER STR. / SCHÖNHAUSER ALLEE / WISBYER STR.	9	
		CANTIANSTR. / SCHÖNHAUSER ALLEE / TOPSSTR.	2	
		CHRISTINENSTR. / SCHWEDTER STR.	2	
		CZARNIKAUER STR. / DRIESENER STR.	1	
		DANZIGER STR.	2	
		DANZIGER STR. / EBERSWALDER STR. / KASTANIENALLEE / PAPPELALLEE / SCHÖNHAUSER AL	4	
		DANZIGER STR. / KNAACKSTR. / LYCHENER STR.	2	
		DANZIGER STR. / KOLLWITZSTR. / SENEFELDERSTR.	1	
		DUNCKERSTR. / ERICH-WEINERT-STR.	1	
		DUNCKERSTR. / KUGLERSTR.	1	
		DUNCKERSTR. / WICHERTSTR.	1	
		DUNCKERSTR. / WISBYER STR.	2	
		EBERSWALDER STR.	4	
		ERICH-WEINERT-STR.	2	
		ERICH-WEINERT-STR. / PRENZLAUER ALLEE	1	
		ERICH-WEINERT-STR. / SCHÖNHAUSER ALLEE / PAUL-ROBESON-STR.	1	
		ERICH-WEINERT-STR. / STAHLHEIMER STR.	1	
		GLAßBRENNERSTR. / WISBYER STR.	2	
		GLEIMSTR.	4	
		GLEIMSTR. / AM FALKPLATZ / YSTADER STR.	1	
		GLEIMSTR. / SCHÖNHAUSER ALLEE / STARGARDER STR.	2	
		GÖHRENER STR.	1	
		GREIFENHAGENER STR. / KUGLERSTR.	1	
		GRELLSTR. / PRENZLAUER ALLEE / WICHERTSTR.	8	
		GUDVANGER STR.	1	
		GUDVANGER STR. / KUGLERSTR.	1	
GUDVANGER STR. / TALSTR. / WISBYER STR.	6			
HAGENAUER STR.	1			
HAGENAUER STR. / SREDZKISTR.	3			
HUMANNPLATZ / STAHLHEIMER STR. / WICHERTSTR.	1			
HUSEMANNSTR. / WÖRTHNER STR.	1			
IBSENSTR. / NORDKAPSTR.	1			

**Unfallörtlichkeiten von Seniorenverkehrsunfällen  
in der Direktion 1  
nach Polizeiabschnitten und Bezirken(alt)**

<b>2019</b>				
<b>Pol. Abschnitt</b>	<b>Bezirk (alt)</b>	<b>Ort</b>	<b>Anzahl</b>	
15	PB	KASTANIENALLEE	4	
		KNAACKSTR.	3	
		KOLLWITZSTR.	2	
		KOLLWITZSTR. / SAARBRÜCKER STR. / SCHÖNHAUSER ALLEE	1	
		KOLLWITZSTR. / SREDZKISTR.	1	
		KUGLERSTR. / SCHERENBERGSTR.	1	
		KURZE STR. / SCHERENBERGSTR. / WISBYER STR.	1	
		NEUMANNSTR. / STAHLHEIMER STR. / WISBYER STR.	4	
		ODERBERGER STR.	1	
		OSTSEESTR. / PRENZLAUER ALLEE / PRENZLAUER PROMENADE / WISBYER STR.	7	
		PAPPELALLEE	1	
		PAUL-ROBESON-STR.	2	
		PRENZLAUER ALLEE	4	
		RODENBERGSTR. / SCHERENBERGSTR.	1	
		SCHIVELBEINER STR.	4	
		SCHLIEMANNSTR. / STARGARDER STR.	1	
		SCHÖNFLIEßER STR.	1	
		SCHÖNFLIEßER STR. / SCHIVELBEINER STR.	2	
		SCHÖNHAUSER ALLEE	12	
		SCHÖNHAUSER ALLEE / WICHERTSTR. / SCHIVELBEINER STR. (ENDE)	1	
		SEELOWER STR. / PAUL-ROBESON-STR.	1	
		SONNENBURGER STR.	1	
		STARGARDER STR.	1	
		STAVANGERSTR.	1	
		U-BHF. SCHÖNHAUSER ALLEE / KOPENHAGENER STR. / SCHÖNHAUSER ALLEE	1	
		WICHERTSTR.	1	
	WISBYER STR.	3		
	ZIONSKIRCHSTR.	1		
	Verkehrsunfälle im Bezirk PB			151
	WD	BERNAUER STR.		1
	Verkehrsunfälle im Bezirk WD			1
	Verkehrsunfälle im A 15			152
	16	FH	OTTO-BRAUN-STR.	1
Verkehrsunfälle im Bezirk FH		1		
PB		AM FRIEDRICHSHAIN	1	
		AM FRIEDRICHSHAIN / FRIEDENSTR.	1	
		AM WEINGARTEN	1	
		AM WEINGARTEN / MAIGLÖCKCHENSTR. / SYRINGENPLATZ / SYRINGENWEG	1	
		AUGUST-LINDEMANN-STR. / ZUR RINDERAUKTIONSHALLE	1	
		BELFORTER STR. / STRAßBURGER STR.	1	
		CHRISTBURGER STR. / PRENZLAUER ALLEE / SREDZKISTR.	1	
		CONRAD-BLENKLE-STR.	1	
		DANZIGER STR.	4	
		DANZIGER STR. / COTHENIUSSTR.	1	
		DANZIGER STR. / ERICH-BOLTZE-STR. / MARGARETE-SOMMER-STR.	1	
		DANZIGER STR. / EUGEN-SCHÖNHAAR-STR.	1	
		DANZIGER STR. / GREIFSWALDER STR.	6	
		DANZIGER STR. / PAUL-HEYSE-STR.	1	
		DANZIGER STR. / PRENZLAUER ALLEE	8	
		DANZIGER STR. / RYKESTR.	1	
		DIEDENHOFER STR. / KNAACKSTR.	1	
		DIESTERWEGSTR. / PRENZLAUER ALLEE / STARGARDER STR.	1	
		ERICH-NEHLHANS-STR. / RICHARD-ERMISCH-STR.	1	
		ERICH-WEINERT-STR.	2	

**Unfallörtlichkeiten von Seniorenverkehrsunfällen  
in der Direktion 1  
nach Polizeiabschnitten und Bezirken(alt)**

<b>2019</b>			
<b>Pol. Abschnitt</b>	<b>Bezirk (alt)</b>	<b>Ort</b>	<b>Anzahl</b>
16	PB	ERICH-WEINERT-STR. / GREIFSWALDER STR. / THOMAS-MANN-STR.	3
		ERICH-WEINERT-STR. / HOSEMANNSTR.	2
		ERNST-FÜRSTENBERG-STR.	1
		FRÖBELSTR. / PRENZLAUER ALLEE / RAUMERSTR.	1
		GREIFSWALDER STR.	8
		GREIFSWALDER STR. / GRELLSTR. / STORKOWER STR.	2
		GREIFSWALDER STR. / HUFELANDSTR. / MARIENBURGER STR.	2
		GREIFSWALDER STR. / JOHN-SCHEHR-STR.	1
		GREIFSWALDER STR. / MICHELANGELOSTR. / OSTSEESTR.	8
		GRELLSTR.	2
		GRELLSTR. / HOSEMANNSTR.	2
		GUBITZSTR. / OSTSEESTR.	1
		HANNS-EISLER-STR. / HANNS-EISLER-STR.	1
		HEINZ-BARTSCH-STR. / ERNST-FÜRSTENBERG-STR.	1
		HEINZ-KAPELLE-STR.	1
		HERMANN-BLANKENSTEIN-STR.	3
		HERMANN-BLANKENSTEIN-STR. / JAMES-HOBRECHT-STR.	1
		HERMANN-BLANKENSTEIN-STR. / THAERSTR. / THAERSTRÄßENBRÜCKE	4
		HOHENSCHÖNHAUSER STR. / MAIGLÖCKCHENSTR. / ODERBRUCHSTR. / HERBERT-TSCHÄPE-STR.	4
		HOSEMANNSTR. / OSTSEESTR.	2
		HOSEMANNSTR. / PAUL-GRASSE-STR.	1
		HOSEMANNSTR. / SCHIERITZSTR.	2
		IMMANUELKIRCHSTR. / KNAACKSTR. / PRENZLAUER ALLEE	3
		JOHN-SCHEHR-STR.	1
		JOHN-SCHEHR-STR. / EUGEN-SCHÖNHAAR-STR.	1
		KNIPRODESTR.	1
		KNIPRODESTR. / AM FRIEDRICHSHAIN / HUFELANDSTR. / VIRCHOWSTR.	1
		KNIPRODESTR. / CONRAD-BLENKLE-STR.	1
		KNIPRODESTR. / DANZIGER STR.	2
		KNIPRODESTR. / JOHN-SCHEHR-STR.	1
		KNIPRODESTR. / MICHELANGELOSTR.	1
		KNIPRODESTR. / STEDINGERWEG / HANNS-EISLER-STR.	1
		KNIPRODESTR. / STORKOWER STR.	6
		LANDSBERGER ALLEE	1
		LISELOTTE-HERRMANN-STR. / HANS-OTTO-STR.	1
		MAIGLÖCKCHENSTR. / SCHNEEGLÖCKCHENSTR.	1
		MANDELSTR. / OSTSEESTR.	1
		MARGARETE-SOMMER-STR.	1
		MARIENBURGER STR.	1
		MARIENBURGER STR. / PRENZLAUER ALLEE / WÖRTHER STR.	1
		METZER STR. / PRENZLAUER ALLEE	3
		MICHELANGELOSTR.	1
		MICHELANGELOSTR. / HANNS-EISLER-STR.	2
		NAUGARDER STR.	1
		ODERBRUCHSTR.	1
		ODERBRUCHSTR. / KARL-LADE-STR. / LANDSBERGER ALLEE	1
		ODERBRUCHSTR. / ODERBRUCHSTR.	1
		OSTSEESTR.	8
		OTTO-BRAUN-STR.	2
		OTTO-BRAUN-STR. / AM FRIEDRICHSHAIN / GREIFSWALDER STR. / PRENZLAUER BERG / PLAT	4
		PASTEURSTR.	1
		PAUL-GRASSE-STR.	1
		PAUL-HEYSE-STR.	1
		PIESKOWER WEG / STORKOWER STR.	3
		PIESKOWER WEG / THOMAS-MANN-STR.	2
		PRENZLAUER ALLEE	3
		PRENZLAUER ALLEE / PRENZLAUER BERG / SAARBRÜCKER STR.	3



**Unfallörtlichkeiten von Seniorenverkehrsunfällen  
in der Direktion 1  
nach Polizeiabschnitten und Bezirken(alt)**

<b>2019</b>				
Pol. Abschnitt	Bezirk (alt)	Ort	Anzahl	
16	PB	PRENZLAUER BERG	3	
		RIETZESTR.	1	
		SAARBRÜCKER STR.	1	
		SODTKESTR.	1	
		SREDZKISTR.	1	
		STARGARDER STR.	2	
		STEDINGERWEG	2	
		STEDINGERWEG / STEENGRAVENWEG	1	
		STORKOWER STR.	20	
		STORKOWER STR. / LANDSBERGER ALLEE	13	
		STORKOWER STR. / STORKOWER STR.	2	
		STORKOWER STR. / SYRINGENWEG	4	
		STRAßBURGER STR.	1	
		SÜLTSTR.	1	
		SYRINGENWEG	5	
		THOMAS-MANN-STR.	3	
		THOMAS-MANN-STR. / HANNS-EISLER-STR.	2	
	Verkehrsunfälle im Bezirk PB			216
	WS	ROELCKESTR.		1
	Verkehrsunfälle im Bezirk WS			1
Verkehrsunfälle im A 16			218	
17	WD	ADOLFSTR.	1	
		ADOLFSTR. / PLANTAGENSTR. / PRINZ-EUGEN-STR.	1	
		AFRIKANISCHE STR.	3	
		AFRIKANISCHE STR. / AMRUMER STR. / SEESTR.	7	
		AFRIKANISCHE STR. / MÜLLERSTR.	5	
		AFRIKANISCHE STR. / SWAKOPMUNDER STR.	2	
		AFRIKANISCHE STR. / TOGOSTR. / NACHTIGALPLATZ	1	
		AFRIKANISCHE STR. / TRANSVAALSTR.	3	
		AM NORDHAFEN / FENNSTR.	1	
		AMRUMER STR.	1	
		AMRUMER STR. / BRÜSSELER STR.	2	
		AMRUMER STR. / FÖHRER STR. / LUXEMBURGER STR. / TORFSTR.	4	
		AMRUMER STR. / LIMBURGER STR. / AUGUSTENBURGER PLATZ	3	
		AMRUMER STR. / OSTENDER STR.	1	
		AMSTERDAMER STR. / BRÜSSELER STR. / MÜLLERSTR.	1	
		ANTONSTR.	1	
		ANTONSTR. / MÜLLERSTR.	1	
		ANTWERPENER STR. / BRÜSSELER STR.	1	
		ANTWERPENER STR. / SEESTR. / TOGOSTR.	3	
		ARMENISCHE STR. / SYRISCHE STR.	1	
		AUGUSTENBURGER PLATZ	1	
		BARFUSSTR.	4	
		BARFUSSTR. / BRISTOLSTR. / SCHWYZER STR.	1	
		BARFUSSTR. / EDINBURGER STR.	1	
		BARFUSSTR. / MÜLLERSTR. / TRANSVAALSTR.	3	
		BRIENZER STR.	1	
		BRIENZER STR. / UNGARNSTR.	2	
		BRISTOLSTR. / DUBLINER STR.	1	
		BRÜSSELER STR.	3	
		BRÜSSELER STR. / GENTER STR.	1	
		BUCHSTR. / NORDUFER	2	
		CAMBRIDGER STR.	1	
		CHARLES-CORCELLE-RING	2	
DOHNAGESTELL / SEESTR.	9			

**Unfallörtlichkeiten von Seniorenverkehrsunfällen  
in der Direktion 1  
nach Polizeiabschnitten und Bezirken(alt)**

<b>2019</b>			
<b>Pol. Abschnitt</b>	<b>Bezirk (alt)</b>	<b>Ort</b>	<b>Anzahl</b>
17	WD	DUBLINER STR. / MÜLLERSTR.	1
		EDINBURGER STR.	2
		EDINBURGER STR. / TÜRKENSTR.	1
		FEHMARNER STR. / FÖHRER STR.	1
		FENNSTR.	5
		FENNSTR. / MÜLLERSTR.	7
		FENNSTR. / REINICKENDORFER STR. / SCHÖNWALDER STR.	1
		FÖHRER STR.	3
		FÖHRER STR. / NORDUFER / FÖHRER BRÜCKE	14
		FRAUENFELDER WEG	1
		GENTER STR.	2
		GENTER STR. / LIMBURGER STR.	1
		GENTER STR. / LÜDERITZSTR. / SEESTR.	5
		GENTER STR. / LUXEMBURGER STR.	1
		GENTER STR. / TRIFTSTR.	1
		GERICHTSTR. / MÜLLERSTR. / TRIFTSTR. / MAX-JOSEF-METZGER-PLATZ	3
		GERICHTSTR. / REINICKENDORFER STR.	4
		GHANA STR. / SWAKOPMUNDER STR. / TOGOSTR.	1
		GOTTSCHEDSTR. / REINICKENDORFER STR.	1
		GRONINGER STR.	4
		GRONINGER STR. / SEESTR.	2
		GUINEA STR.	1
		GUINEA STR. / LÜTTICHER STR. / SEESTR.	1
		HOCHSTÄDTER STR.	1
		INDISCHE STR.	1
		INDISCHE STR. / OUDENARDER STR. / SEESTR. / WILHELM-HASENCLEVER-PLATZ	5
		INDISCHE STR. / UNGARNSTR.	4
		IRANISCHE STR. / REINICKENDORFER STR.	1
		KAMERUNER STR.	2
		KAMERUNER STR. / LÜDERITZSTR.	1
		KAMERUNER STR. / MÜLLERSTR.	4
		KONGOSTR.	1
		KONGOSTR. / MÜLLERSTR. / TÜRKENSTR.	3
		LIEBENWALDER STR.	2
		LIMBURGER STR.	1
		LIMBURGER STR. / LÜTTICHER STR.	1
		LINDOWER STR. / LYNARSTR. / MÜLLERSTR.	3
		LONDONER STR. / MÜLLERSTR. / PETERSALLEE	2
		LOUISE-SCHROEDER-PLATZ	1
		LÜDERITZSTR.	2
		LÜTTICHER STR. / OSTENDER STR.	1
		LUXEMBURGER STR.	2
		LUXEMBURGER STR. / MÜLLERSTR. / SCHULSTR.	5
		LYNARSTR. / SPARRSTR.	1
		LYNARSTR. / WILLDENOWSTR.	3
		MALPLAQUETSTR. / NAZARETHKIRCHSTR.	2
		MARKSTR. / REGINHARDSTR. / UNGARNSTR. / LOUISE-SCHROEDER-PLATZ	4
		MAXSTR.	1
		MOHASISTR. / SWAKOPMUNDER STR.	1
		MÜLLERSTR.	27
		MÜLLERSTR. / NAZARETHKIRCHSTR.	3
		MÜLLERSTR. / OSTENDER STR. / UTRECHTER STR.	3
		MÜLLERSTR. / OTAWISTR. / SCHÖNINGSTR.	1
		MÜLLERSTR. / SEESTR.	11
		MÜLLERSTR. / UNGARNSTR.	3
		NORDUFER	4
		NORDUFER / SEESTR. / SEESTRAßENBRÜCKE NÖRDLICH	5

**Unfallörtlichkeiten von Seniorenverkehrsunfällen  
in der Direktion 1  
nach Polizeiabschnitten und Bezirken(alt)**

<b>2019</b>			
Pol. Abschnitt	Bezirk (alt)	Ort	Anzahl
17	WD	NORDUFER / SYLTER STR.	1
		NORDUFER / TORFSTR.	1
		OSLOER STR.	1
		OSLOER STR. / LOUISE-SCHROEDER-PLATZ	2
		OSLOER STR. / REINICKENDORFER STR. / SEESTR. / LOUISE-SCHROEDER-PLATZ	6
		OSTENDER STR.	4
		OUDENARDER STR.	1
		PASEWALKER STR. / PLANTAGENSTR.	1
		PETERSALLEE	1
		PLANTAGENSTR. / REINICKENDORFER STR.	1
		PRINZ-EUGEN-STR.	1
		REINICKENDORFER STR.	8
		REINICKENDORFER STR. / REINICKENDORFER STR.	1
		REINICKENDORFER STR. / SCHULSTR.	5
		REINICKENDORFER STR. / WIESENSTR.	3
		RUHEPLATZSTR.	6
		RUHEPLATZSTR. / SCHULSTR. / TURINER STR.	1
		SAMOASTR.	1
		SAMOASTR. / SPRENGELSTR.	1
		SCHULSTR.	3
		SCHWYZER STR.	1
		SEESTR.	22
		SEESTR. / SYLTER STR.	7
		SEESTR. / TURINER STR.	2
		SPRENGELSTR. / TORFSTR.	2
		SWAKOPMUNDER STR.	2
		TOGOSTR. / TRANSVAALSTR.	1
		TORFSTR.	2
		TRANSVAALSTR.	2
		TRIFTSTR.	1
		TURINER STR.	2
		TÜRKENSTR.	1
		UNGARNSTR.	3
UTRECHTER STR.	2		
ZEPPELINPLATZ	1		
Verkehrsunfälle im Bezirk WD			350
Verkehrsunfälle im A 17			350
18	MI	LIESENSTR.	1
	Verkehrsunfälle im Bezirk MI		1
18	WD	ACKERSTR.	1
		ACKERSTR. / BERNAUER STR.	3
		BADSTR.	5
		BADSTR. / BASTIANSTR.	2
		BADSTR. / BÖTTGERSTR. / BEHMSTR.	3
		BADSTR. / BRUNNENSTR. / BADSTRÄßENBRÜCKE / HANNE-SOBEK-PLATZ	1
		BADSTR. / EXERZIERSTR. / KOLONIESTR. / SCHWEDENSTR. / UFERSTR.	6
		BADSTR. / GRÜNTALER STR.	1
		BADSTR. / HOCHSTR.	4
		BADSTR. / PANKSTR. / PRINZENALLEE	3
		BADSTR. / STETTINER STR.	1
		BASTIANSTR. / BÖTTGERSTR.	1
		BEHMSTR.	3
		BELLERMANNSTR. / JÜLICHER STR. / BEHMSTR.	2
		BELLERMANNSTR. / PRINZENALLEE	2
		BERNAUER STR.	2

**Unfallörtlichkeiten von Seniorenverkehrsunfällen  
in der Direktion 1  
nach Polizeiabschnitten und Bezirken(alt)**

<b>2019</b>			
<b>Pol. Abschnitt</b>	<b>Bezirk (alt)</b>	<b>Ort</b>	<b>Anzahl</b>
18	WD	BERNAUER STR. / RUPPNER STR.	1
		BERNAUER STR. / WOLLINER STR.	1
		BORNHOLMER STR.	1
		BORNHOLMER STR. / BÖSEBRÜCKE	2
		BÖTTGERSTR. / PANKSTR. / THURNEYSSERSTR.	1
		BOYENSTR. / CHAUSSEESTR.	2
		BRUNNENPLATZ	1
		BRUNNENSTR.	5
		BRUNNENSTR. / BERNAUER STR.	2
		CHAUSSEESTR. / LIESENSTR.	2
		DEMMINER STR. / PUTBUSSE STR.	3
		DRONTHEIMER STR.	4
		DRONTHEIMER STR. / KOLONIESTR. / OSLOER STR.	12
		EXERZIERSTR.	1
		EXERZIERSTR. / GOTTSCHEDSTR.	1
		FREIENWALDER STR. / OSLOER STR. / STETTINER STR.	1
		GERICHTSTR. / GRENZSTR. / GARTENSTR.	1
		GERICHTSTR. / HOCHSTR. / NEUE HOCHSTR.	1
		GOTENBURGER STR. / PRINZENALLEE	2
		GOTTSCHEDSTR. / MARTIN-OPITZ-STR.	2
		GRENZSTR.	1
		GRENZSTR. / HUSSITENSTR. / WIESENSTR.	2
		GRENZSTR. / NEUE HOCHSTR. / SCHULZENDORFER STR.	2
		GRÜNTALER STR.	3
		GRÜNTALER STR. / OSLOER STR. / BORNHOLMER STR.	3
		GRÜNTALER STR. / STEEGERSTR.	1
		GUSTAV-MEYER-ALLEE / HUSSITENSTR. / SCHERINGSTR.	1
		GUSTAV-MEYER-ALLEE / RÜGENER STR. / BRUNNENSTR.	1
		HANNE-SOBEK-PLATZ	1
		HANSASTR. / RESIDENZSTR.	1
		HEINZ-GALINSKI-STR.	2
		HEUBUDER STR.	1
		HOCHSTR.	3
		HUSSITENSTR.	1
		IRANISCHE STR. / SCHULSTR. / HEINZ-GALINSKI-STR.	1
		JÜLICHER STR.	1
		JÜLICHER STR. / BORNHOLMER STR.	1
		JÜLICHER STR. / KLEVER STR. / MÖNKEBERGER STR.	1
		JULIE-WOLFTHORN-STR. / GARTENSTR. / BERNAUER STR.	2
		KATTEGATSTR.	1
		KOLONIESTR.	2
		KOLONIESTR. / KÜHNEMANNSTR. / VERLÄNGERTE KOLONIESTR.	3
		KOLONIESTR. / ZECHLINER STR.	1
		KÜHNEMANNSTR.	1
		KUNKELSTR. / SCHULZENDORFER STR. / SCHULZENDORFER STRAßENBRÜCKE	1
		LIESENSTR.	1
		LORTZINGSTR. / VOLTASTR. / BRUNNENSTR.	1
		MARTIN-OPITZ-STR.	3
		MARTIN-OPITZ-STR. / SCHULSTR.	3
		MÜLLERSTR.	1
MÜLLERSTR. / SCHULZENDORFER STR. / SELLERSTR.	1		
NEUE HOCHSTR.	1		
NORDBAHNSTR. / WILHELM-KUHR-STR.	1		
OSLOER STR.	14		
OSLOER STR. / HEINZ-GALINSKI-STR.	1		
OSLOER STR. / PRINZENALLEE	11		
OSLOER STR. / SCHWEDENSTR.	10		

**Unfallörtlichkeiten von Seniorenverkehrsunfällen  
in der Direktion 1  
nach Polizeiabschnitten und Bezirken(alt)**

<b>2019</b>			
<b>Pol. Abschnitt</b>	<b>Bezirk (alt)</b>	<b>Ort</b>	<b>Anzahl</b>
18	WD	OSLOER STR. / STOCKHOLMER STR. / TRAVEMÜNDER STR. / OSLOER-STRÄßEN-BRÜCKE	1
		PANKSTR.	2
		PANKSTR. / WIESENSTR.	2
		PRINZENALLEE	4
		RAMLERSTR. / BRUNNENSTR.	1
		REGINHARDSTR.	1
		REGINHARDSTR. / RESIDENZSTR.	2
		REINICKENDORFER STR. / SCHULZENDORFER STR.	3
		RÜGENER STR. / GLEIMSTR. / SWINEMÜNDER STR.	1
		SCHÖNWALDER STR.	2
		SCHULSTR.	1
		SCHWEDENSTR.	5
		SCHWEDENSTR. / TROMSÖER STR.	1
		SELLERSTR.	1
		SOLDINER STR.	1
		SONDERBURGER STR. / BORNHOLMER STR.	1
		STEEGERSTR.	3
		STEEGERSTR. / WOLLANKSTR.	2
		STETTINER STR.	2
		STOCKHOLMER STR.	1
		SWINEMÜNDER BRÜCKE	1
		USEDOMER STR.	1
		VOLTASTR.	1
		WATTSTR.	1
		WIESENSTR.	2
		WOLLANKSTR.	3
		WOLLINER STR.	1
WRIEZENER STR.	1		
ZINGSTER STR. / BEHMSTR.	1		
Verkehrsunfälle im Bezirk WD			221
Verkehrsunfälle im A 18			222
Gesamtergebnis			3326

## Verkehrsunfälle 2019 mit Beteiligung von Senioren in der Direktion 2

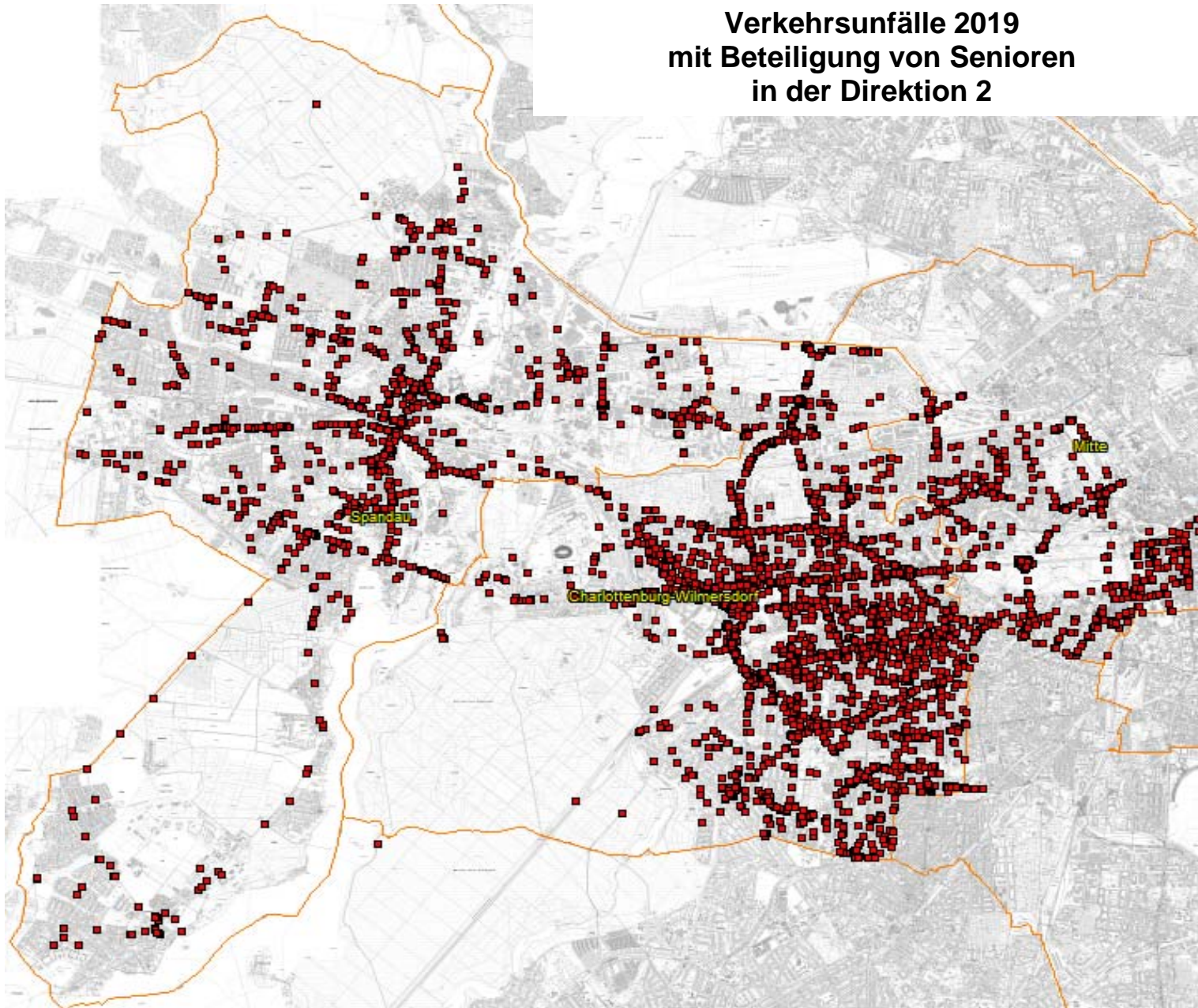



**Unfallörtlichkeiten von Seniorenverkehrsunfällen  
in der Direktion 2  
nach Polizeiabschnitten und Bezirken(alt)**

<b>2019</b>			
<b>Pol. Abschnitt</b>	<b>Bezirk (alt)</b>	<b>Ort</b>	<b>Anzahl</b>
21	SP	AALEMANNUFER / NIEDERNEUENDORFER ALLEE	1
		ACKERSTR. / ASKANIERRING / FALKENSEER CHAUSSEE	6
		ALTSTÄDTER RING	11
		ALTSTÄDTER RING / CARL-SCHURZ-STR. / KLOSTERSTR. / SEEGEFELDER STR. / STABHOLZGA	30
		ALTSTÄDTER RING / FALKENSEER PLATZ	11
		ALTSTÄDTER RING / MARTIN-ALBERTZ-WEG / MÜNSINGERSTR.	1
		ALTSTÄDTER RING / MORITZSTR.	7
		ALTSTÄDTER RING / MÜNSINGER PARK / JÜDENSTR.	1
		AM FORSTACKER	4
		AM FORSTACKER / HAKENFELDER STR.	1
		AM HÜLLEPFUHL / FALKENSEER CHAUSSEE	1
		AM JULIUSTURM	20
		AM JULIUSTURM / AUGUSTAUFER / FALKENSEER PLATZ	4
		AM JULIUSTURM / BEHNITZ / BREITE STR.	5
		AM JULIUSTURM / DAUMSTR. / NONNENDAMMALLEE / FERDINAND-FRIEDENSBURG-PLATZ	4
		AM JULIUSTURM / FALKENSEER PLATZ	2
		AM JULIUSTURM / JULIUSTURMBRÜCKE	1
		AM JULIUSTURM / NONNENDAMMALLEE / FERDINAND-FRIEDENSBURG-PLATZ	1
		AM JULIUSTURM / ZITADELLENBRÜCKE	1
		AM JULIUSTURM / ZITADELLENWEG	5
		AM JULIUSTURM / ZITADELLENWEG / AN DER SPREESCHANZE	3
		AM KIESTEICH	2
		AM KIRCHENLAND	1
		AM SCHLANGENGRABEN	2
		AMORBACHER WEG / STREITSTR.	1
		AN DER KAPPE	1
		AN DER KAPPE / ZEPPELINSTR.	1
		ASKANIERRING / FALKENHAGENER STR. / FALKENHAGENER TOR	1
		ASKANIERRING / FALKENSEER DAMM	2
		ASKANIERRING / FEHRBELLINER TOR	1
		ASKANIERRING / HAVELSCHANZE / NEUENDORFER STR. / STREITSTR. / KGA KLECKERSDORF	1
		ASKANIERRING / SCHÖNWALDER STR. / FEHRBELLINER TOR	1
		ASNIÈRESSTR.	1
		BAMIHLSTR. / RAUCHSTR.	3
		BEERWINKEL / IM SPEKTEFELD	1
		BERTHOLD-SCHWARZ-STR. / GARTENFELDER STR. / HASELHORSTER DAMM	1
		BISMARCKSTR. / NEUENDORFER STR.	3
		BOOTSHAUSWEG / RHENANIASTR. / ROHRBRUCHWIESEN AM HOHENZOLLERNKANAL	1
		BORKZEILE	1
		BORKZEILE / KEMMANNWEG	2
		BRAUEREIHOF	1
		BREITE STR. / MAUERSTR.	1
		BUOLSTR.	1
		BUOLSTR. / JANISCHWEG	1
		BUOLSTR. / ROHRDAMM	2
		BURSCHEIDER WEG	1
		BURSCHEIDER WEG / HASELHORSTER DAMM	2
		CARL-SCHURZ-STR.	2
		CAUTIUSSTR.	5
		CAUTIUSSTR. / MICHELSTADTER WEG	1
		CAUTIUSSTR. / SCHÖNWALDER ALLEE	3
		CAUTIUSSTR. / STREITSTR.	1
		CAUTIUSSTR. / WALLDÜRNER WEG	1
		CHARLOTTENBRÜCKE	1
		CHARLOTTENBURGER CHAUSSEE / RUHLEBENER STR. / TELTOWER STR. / AN DEN FREIHEITSWI	7
		CHARLOTTENSTR. / JÜDENSTR.	1
		DALLGOWER STR.	1

**Unfallörtlichkeiten von Seniorenverkehrsunfällen  
in der Direktion 2  
nach Polizeiabschnitten und Bezirken(alt)**

<b>2019</b>			
<b>Pol. Abschnitt</b>	<b>Bezirk (alt)</b>	<b>Ort</b>	<b>Anzahl</b>
21	SP	DALLGOWER STR. / PETZOLDTWEG / SEEGEFELDER STR.	1
		DARBYSTR. / DARBYSTR.	1
		DAUMSTR.	1
		DAUMSTR. / GARTENFELDER STR. / TELEGRAFENWEG	2
		DAUMSTR. / GLINDOWSEESTR. / LANGER-SEE-STR.	1
		DAUMSTR. / LÜDENSCHIEDER WEG	1
		DAUMSTR. / POHLESEESTR.	4
		DAUMSTR. / RHENANIASTR.	2
		DAUMSTR. / SPANDAUER HAVELPROMENADE / WASSERSTADTBRÜCKE	1
		DIHLMANNSTR. / ROHRDAMM	1
		DISCHINGERBRÜCKE	1
		DYROTZER STR. / SEEGEFELDER STR.	1
		DYROTZER STR. / SEEGEFELDER STR. / VIERSENER STR.	1
		EISWERDERSTR.	2
		EISWERDERSTR. / NEUENDORFER STR.	2
		ELISABETHSTR. / FALKENHAGENER STR. / FLANKENSCHANZE	1
		ELISABETHSTR. / SCHÖNWALDER STR.	2
		ELSTALER STR. / SEEGEFELDER STR.	1
		EMDENZEILE	1
		FALKENHAGENER TOR	1
		FALKENSEER CHAUSSEE	18
		FALKENSEER CHAUSSEE / GERMERSHEIMER WEG	2
		FALKENSEER CHAUSSEE / OBERHAUSER STR.	1
		FALKENSEER CHAUSSEE / POSTHAUSWEG	4
		FALKENSEER CHAUSSEE / SIEGENER STR. / WESTERWALDSTR.	3
		FALKENSEER CHAUSSEE / STADTRANDSTR.	3
		FALKENSEER CHAUSSEE / STEIGERWALDSTR.	4
		FALKENSEER CHAUSSEE / STRAÙE 598	1
		FALKENSEER CHAUSSEE / WASSERWERKSTR. / AM KIESTEICH	7
		FALKENSEER CHAUSSEE / WOLBURGSWEG	2
		FALKENSEER CHAUSSEE / ZEPPELINSTR.	8
		FALKENSEER DAMM	2
		FALKENSEER DAMM / FALKENSEER PLATZ	7
		FALKENSEER DAMM / FLANKENSCHANZE	6
		FEHRBELLINER STR. / SCHÖNWALDER STR.	1
		FELDSTR. / NEUENDORFER STR. / SCHÖNWALDER STR.	4
		FELDZEUGMEISTERSTR.	1
		FLANKENSCHANZE	2
		FLANKENSCHANZE / GALENSTR. / MORITZSTR.	4
		FLANKENSCHANZE / HASENMARK	1
		FLANKENSCHANZE / ROONSTR.	1
		FLATOWER STR. / PAUSINER STR.	1
		FRANKENWALDSTR.	1
		FRANKENWALDSTR. / PIONIERSTR.	1
		FREIHEIT	1
		FREIHEIT / KLÄRWERKSTR.	2
		FREIHEIT / PICHELWERDERSTR. / AM SCHLANGENGRABEN	4
		FREUDENBERGER WEG	1
		GALENSTR.	10
		GALENSTR. / SEEGEFELDER STR. / AM BAHNHOF SPANDAU	7
		GARTENFELDER STR.	6
		GARTENFELDER STR. / PAULSTERNSTR.	1
		GARTENFELDER STR. / RIENSBERGSTR.	2
		GARTENFELDER STR. / SAATWINKLER DAMM / GARTENFELDER BRÜCKE	2
		GARTENFELDER STR. / SIMONRING	1
		GERMERSHEIMER WEG / MERZIGER STR.	1
		GERMERSHEIMER WEG / PIRMASENSER STR.	1

**Unfallörtlichkeiten von Seniorenverkehrsunfällen  
in der Direktion 2  
nach Polizeiabschnitten und Bezirken(alt)**

<b>2019</b>			
<b>Pol. Abschnitt</b>	<b>Bezirk (alt)</b>	<b>Ort</b>	<b>Anzahl</b>
21	SP	GOEBELSTR.	1
		GOLDBECKWEG / ELISABETH-FLICKENSCHILDT-STR.	1
		GOLDBECKWEG / GRÜTZMACHERWEG	1
		GOLTZSTR.	2
		GOLTZSTR. / RAUCHSTR.	1
		GOLTZSTR. / STREITSTR.	2
		GRAMMESTR. / JUGENDWEG	1
		GRAMMESTR. / WERNERWERKDAMM	1
		GRENADIERSTR.	1
		GRIESINGERSTR.	2
		HAKENFELDER STR.	4
		HAKENFELDER STR. / MERTENSSTR. / NIEDERNEUENDORFER ALLEE / STREITSTR.	1
		HAKENFELDER STR. / MICHELSTADTER WEG / WALDPARK HAKENFELDE	1
		HASELHORSTER DAMM	3
		HASELHORSTER DAMM / SAATWINKLER DAMM	1
		HASENMARK / ROONSTR.	1
		HAVELSCHANZE	3
		HERTEFELDSTR.	2
		HOCHHAUSWEG / IM SPEKTEFELD / STADTRANDSTR.	1
		HOHENZOLLERNRING	3
		HOHENZOLLERNRING / KAISERSTR.	1
		HOHENZOLLERNRING / PETERSENWEG	1
		HOHENZOLLERNRING / SCHÖNWALDER ALLEE / FEHRBELLINER TOR / KLINKEPLATZ	6
		HOHENZOLLERNRING / STREITSTR. / AM MASELAKEPARK	1
		HOLUNDERWEG / WICHERNSTR.	1
		HUBERTUSSTR. / PAUSINER STR.	1
		HÜGELSCHANZE / SCHÖNWALDER STR.	1
		HUGO-CASSIRER-STR. / HANS-POELZIG-STR.	1
		HUGO-CASSIRER-STR. / SIGMUND-BERGMANN-STR.	1
		IM SPEKTEFELD	2
		JÜDENSTR.	3
		JUGENDWEG / QUELLWEG / JUGENDPLATZ	2
		JULIUSTURMBRÜCKE	2
		JUNGFERNHEIDEWEG / MÄCKERITZSTR. / POPITZWEG	1
		JUNGFERNHEIDEWEG / NONNENDAMMALLEE / REISSSTR. / SIEMENSDAMM	2
		KAMMERSTR.	1
		KEMMANNWEG	2
		KGA RHENANIA / AM HAVELGARTEN / DAMBECKER-SEE-WEG	1
		KIRCHHOFSTR. / KÖRNERSTR. / NEUENDORFER STR.	2
		KISSELNALLEE / PAUSINER STR. / RADELANDSTR.	6
		KISSELNALLEE / PIONIERSTR. / ZEPPELINSTR. (ENDE)	4
		KLOSTERSTR.	3
		KRAEPELINWEG / STADTRANDSTR.	1
		KULBEWEG	1
		KURSTR. / LUTHERSTR.	1
		LINDENUFER	1
		LUTHERSTR. / NEUENDORFER STR. / BRAUEREIHOF	3
		LYNARSTR.	1
		LYNARSTR. / NEUENDORFER STR.	1
		LYNARSTR. / SCHÖNWALDER STR.	2
		MÄCKERITZSTR. / QUELLWEG	1
		MERTENSSTR.	1
		MERZIGER STR.	1
		MORITZSTR.	1
		MORITZSTR. / JÜDENSTR.	1
		MORITZSTR. / VIKTORIAUFER	1
		MOTARDSTR.	1

**Unfallörtlichkeiten von Seniorenverkehrsunfällen  
in der Direktion 2  
nach Polizeiabschnitten und Bezirken(alt)**

<b>2019</b>			
<b>Pol. Abschnitt</b>	<b>Bezirk (alt)</b>	<b>Ort</b>	<b>Anzahl</b>
21	SP	MOTARDSTR. / ROHRDAMM / WOHLRABEDAMM	4
		NAUENER STR. / SEEGEFELDER STR. / ZEPPELINSTR.	3
		NEUE BERGSTR.	3
		NEUE BERGSTR. / NEUENDORFER STR.	1
		NEUENDORFER STR.	8
		NEUENDORFER STR. / FALKENSEER PLATZ	17
		NEUENDORFER STR. / HEIDETOR / ORANIENBURGER TOR	1
		NEUMEISTERSTR. / SCHÖNWALDER STR.	1
		NIEDERHEIDEWEG	1
		NIEDERHEIDEWEG / SANDWIESENWEG	1
		NIEDERNEUENDORFER ALLEE	2
		NIEDERNEUENDORFER ALLEE / NIEDERNEUENDORFER ALLEE	1
		NIEDERNEUENDORFER ALLEE / RUSTWEG	1
		NIEDERNEUENDORFER ALLEE / WICHERNSTR.	2
		NONNENDAMMALLEE	14
		NONNENDAMMALLEE / OTTERNBUCHTSTR. / PAULSTERNSTR.	15
		NONNENDAMMALLEE / QUELLWEG	1
		NONNENDAMMALLEE / ROHRDAMM	8
		NONNENDAMMALLEE / VOLTASTR.	2
		NONNENDAMMALLEE / WATTSTR.	2
		NONNENDAMMALLEE / WEHNELTSTEIG	2
		OBERJÄGERWEG / SCHÖNWALDER ALLEE	1
		OHMSTR. / SIEMENSDAMM	1
		OTTERNBUCHTSTR.	1
		OTTERNBUCHTSTR. / BOLTONSTR.	3
		PAUL-GERHARDT-RING	1
		PAUL-GERHARDT-RING / IM SPEKTEFELD	2
		PAULSTERNSTR.	4
		PIONIERSTR.	3
		PIONIERSTR. / STEIGERWALDSTR.	1
		PIONIERSTR. / WASSERWERKSTR.	1
		PIRMASENSER STR. / STEIGERWALDSTR.	1
		PLANTAGE	1
		POSTHAUSWEG	2
		PREDIGERGARTEN / SCHÖNWALDER STR.	1
		PULVERMÜHLENWEG	1
		QUELLWEG	1
		RADELANDSTR.	1
		RAUCHSTR.	5
		RAUCHSTR. / STREITSTR.	5
		REISSTR. / WERNERWERKDAMM	1
		RIENSBERGSTR.	1
		RIEPPPELSTR.	1
		ROHRDAMM	6
		ROHRDAMM / STRASSE AM SCHALTWERK	1
		ROHRDAMM / WERNERWERKDAMM	2
		ROONSTR.	1
		RUHLEBENER STR.	2
		RUHLEBENER STR. / DISCHINGERBRÜCKE	1
		RUHLEBENER STR. / TELTOWER STR.	2
		SAATWINKLER DAMM	2
		SCHÄFERSTR.	1
		SCHÖNWALDER ALLEE	3
		SCHÖNWALDER STR.	3
		SCHUCKERTDAMM	1
		SEEGEFELDER STR.	16
		SIEGENER STR.	5

**Unfallörtlichkeiten von Seniorenverkehrsunfällen  
in der Direktion 2  
nach Polizeiabschnitten und Bezirken(alt)**

<b>2019</b>			
<b>Pol. Abschnitt</b>	<b>Bezirk (alt)</b>	<b>Ort</b>	<b>Anzahl</b>
21	SP	SIEGENER STR. / NETPHENER WEG / SPEKTEWEG	1
		SIEMENSDAMM	1
		SIEMENSDAMM / WOHLRABEDAMM	3
		SPANDAUER DAMM / WIESENDAMM	4
		STABHOLZGARTEN	2
		STADTRANDSTR.	2
		STÖCKELSTR.	1
		STRASSE AM SCHALTWERK	1
		STREITSTR.	6
		STREITSTR. / WEGSCHEIDER STR.	1
		STRESOWSTR. / STRESOWPLATZ	1
		WALLDÜRNER WEG	1
		WANSDORFER STEIG / WEGSCHEIDER STR.	1
		WASSERWERKSTR.	3
		WATTSTR.	1
		WICHERNSTR.	1
		WITTGENSTEINER WEG / SPEKTEWEG	1
		WRÖHMÄNNERSTR.	2
		ZEPPELINSTR.	2
		ZEPPELINSTR. / SPEKTEWEG	2
ZITADELLENWEG	3		
Verkehrsunfälle im Bezirk SP			642
Verkehrsunfälle im A 21			642
22	CH	100 AD CHARLOTTENB AUSF N TEGELER W U SIEMENS D	2
		100 AD CHARLOTTENBURG AUSFAHRT N TEGELER WEG	3
		100 AD CHARLOTTENBURG EINFAHRT V SIEMENSDAMM	5
		100 AD CHARLOTTENBURG HAUPTFAHRBAHN >O	1
		100 AD CHARLOTTENBURG HAUPTFAHRBAHN >W	11
		100 AD FUNKTURM EINFAHRT V HALENSEESTR WEST N S	1
		100 AD FUNKTURM EINFAHRT V MESSEDAMM,HALENSEESTR	2
		100 AD FUNKTURM HAUPTFAHRBAHN >N	13
		100 AD FUNKTURM HAUPTFAHRBAHN >S	6
		100 AD FUNKTURM HAUPTFAHRBAHN >S VON AS KAISERDA	3
		100 AD FUNKTURM VERB-FB V 100 NORDEN N A 115	3
		100 AS KAISERDAMM AUSF N KNOBELSDORFFSTR OST	1
		100 AS KAISERDAMM AUSF N KNOBELSDORFFSTR WEST	1
		100 AS KAISERDAMM EINF V KNOBELSDORFFSTR OST	1
		100 AS KAISERDAMM EINF V KNOBELSDORFFSTR WEST	2
		100 AS KAISERDAMM HAUPTFAHRBAHN >N	1
		100 AS KAISERDAMM HAUPTFAHRBAHN >S	3
		100 AS KAISERDAMM SÜD EINF V MESSEDAMM,KAISERD	1
		100 AS SPANDAUER DAMM EINF V SPANDAUER DAMM WEST	5
		100 AS SPANDAUER DAMM HAUPTFAHRBAHN >N	4
		100 AS SPANDAUER DAMM HAUPTFAHRBAHN >S	2
		100 Z AD CHARLOTTENB U AS SPANDAUER D HAUPTFB	20
		100 Z AD FUNKTURM U AS KAISERDAMM HAUPTFAHRBAHN	16
		100 Z AS KAISERDAMM SÜD U AD FUNKTURM HAUPTFB	9
		100 Z AS KAISERDAMM U AS KAISERDAMM SÜD HAUPTFB	2
		100 Z AS KAISERDAMM U AS SPANDAUER D HAUPTFB	1
		100 Z AS SPANDAUER D U AD CH HAUPTFB (R-W-BR)	12
		100 Z AS SPANDAUER D U AD CHARLOTTENB HAUPTFB	5
		100 Z AS SPANDAUER DAMM U AS KAISERDAMM HAUPTFB	8
		111 AS FLUGH TEGEL, SAATWINKLER DAMM HAUPTFB >N	1
		111 AS FLUGH TEGEL, SAATWINKLER DAMM HAUPTFB >S	3
		111 AS FLUGHAFEN TEGEL EINF V SAATWINKLER D N S	3
		111 AS HECKERDAMM AUSFAHRT N HECKERDAMM	2

**Unfallörtlichkeiten von Seniorenverkehrsunfällen  
in der Direktion 2  
nach Polizeiabschnitten und Bezirken(alt)**

<b>2019</b>			
<b>Pol. Abschnitt</b>	<b>Bezirk (alt)</b>	<b>Ort</b>	<b>Anzahl</b>
22	CH	111 AS HECKERDAMM EINF V KURT-SCHU-D,HECKERDAMM	3
		111 AS HECKERDAMM HAUPTFAHRBAHN >N	3
		111 AS HECKERDAMM HAUPTFAHRBAHN >S	8
		111 Z AD CHARLOTTENBURG U AS HECKERD HAUPTFB	1
		111 Z AS FLUGH TEGEL,SAATW U AS HECKERD HAUPTFB	1
		111 Z AS HECKERD U AD CHARLOTTENBURG HAUPTFB	3
		111 Z AS HECKERD U AS FLUGH TEGEL,SAATW HAUPTFB	5
		115 AD FUNKTURM AUSF V ZEHLENDORF N HALENSEE O	5
		115 AD FUNKTURM EINF V MESSEDAMM N ZEHLENDORF	1
		115 AD FUNKTURM VERB-FB V A 115 N A 100 NORD	10
		115 AD FUNKTURM VERB-FB V A 115 N A 100 SÜDEN	1
		115 Z AS HÜTTENWEG U AD FUNKTURM HAUPTFAHRBAHN	1
		AHORNALLEE	2
		AHORNALLEE / EICHENALLEE	1
		AHORNALLEE / HÖLDERLINSTR.	1
		AHORNALLEE / KAISERDAMM / THEODOR-HEUSS-PLATZ	34
		AHORNALLEE / PLATANENALLEE	1
		AHORNALLEE / SPANDAUER DAMM	4
		AHORNALLEE / ULMENALLEE	1
		AKAZIENALLEE / BOLIVARALLEE / GOTHA-ALLEE	1
		AKAZIENALLEE / KASTANIENALLEE	1
		AKAZIENALLEE / KIRSCHENALLEE	1
		AM POSTFENN / HEERSTR. / SCHOLZPLATZ	1
		AM WESTKREUZ / HALENSEESTR.	1
		BADENALLEE	1
		BADENALLEE / HEERSTR.	4
		BAYERNALLEE	9
		BAYERNALLEE / FRANKENALLEE / HEERSTR. / KASTANIENALLEE	3
		BAYERNALLEE / OLDENBURGALLEE	1
		BOLIVARALLEE / STEUBENPLATZ	1
		BREDTSCHNEIDERSTR.	1
		BREDTSCHNEIDERSTR. / MESSEDAMM	1
		CRUSIUSSTR. / KÖNIGIN-ELISABETH-STR.	1
		DAHRENDORFZEILE	1
		DICKENSWEG / FLATOWALLEE	1
		EBERESCHENALLEE	2
		EBERESCHENALLEE / ESCHENALLEE	1
		EBERESCHENALLEE / KASTANIENALLEE	1
		EBERESCHENALLEE / LINDENALLEE	1
		EPIPHANIENWEG / KNOBELSDORFFSTR.	1
		ESCHENALLEE / LÄNDERALLEE / REICHSSTR.	4
		ESCHENALLEE / PLATANENALLEE	5
		ESCHENALLEE / SPANDAUER DAMM	2
		FREDERICIASTR. / HÖLDERLINSTR. / SOORSTR.	1
		FREDERICIASTR. / KÖNIGIN-ELISABETH-STR.	6
		FREDERICIASTR. / ROGNITZSTR.	3
		FREDERICIASTR. / STÜLPNAGELSTR.	1
		FÜRSTENBRUNNER WEG	8
		FÜRSTENBRUNNER WEG / KÖNIGIN-ELISABETH-STR. / SPANDAUER DAMM	10
		FÜRSTENBRUNNER WEG / N. ZUF. Z. RBG. FÜRSTBR. WEG	1
		FÜRSTENPLATZ	1
		GEIßLERPFAD / HECKERDAMM	1
		GLOCKENTURMSTR.	5
		GOEBELSTR. / JUNGFERNHEIDEWEG	1
		GOERDELERDAMM / JAKOB-KAISER-PLATZ	9
		GOTHA-ALLEE	3
GOTHA-ALLEE / REUßALLEE	2		



**Unfallörtlichkeiten von Seniorenverkehrsunfällen  
in der Direktion 2  
nach Polizeiabschnitten und Bezirken(alt)**

<b>2019</b>			
<b>Pol. Abschnitt</b>	<b>Bezirk (alt)</b>	<b>Ort</b>	<b>Anzahl</b>
22	CH	GOTTFRIED-KELLER-STR. / SOORSTR.	1
		HAESLERSTR.	2
		HALEMWEG	2
		HALEMWEG / HECKERDAMM	2
		HALENSEESTR.	3
		HALENSEESTR. / A 100 BAB / 100 AD FUNKTURM EINFAHRT V HALENSEESTR WEST N S	1
		HALENSEESTR. / A 115 BAB AUTOBAHNZUBRINGER MAGDEBG/LEIPZ (AVUS) / 115 AD FUNKTUR	1
		HALENSEESTR. / MESSEDAMM / A 100 BAB / 100 AD FUNKTURM AUSFAHRT N MESSEDAMM,HALE	20
		HARBIGSTR. / WALDSCHULALLEE	1
		HECKERDAMM	1
		HEERSTR.	13
		HEERSTR. / JAFFÉSTR. / LÄNDERALLEE	11
		HEERSTR. / KRANZALLEE / FLATOWALLEE	6
		HEERSTR. / MOHRUNGER ALLEE / ORTELSBURGER ALLEE	4
		HEERSTR. / PASSENHEIMER STR.	5
		HEERSTR. / PREUßENALLEE	2
		HEERSTR. / SCHIRWINDTER ALLEE / SCHOLZPLATZ	3
		HEERSTR. / SCHOLZPLATZ	1
		HEERSTR. / SENSBURGER ALLEE / HEERSTRASSENBRÜCKE	1
		HEERSTR. / SOLDAUER ALLEE / TEUFELSSEESTR.	2
		HEERSTR. / TEUFELSSEESTR. / HEERSTRASSENBRÜCKE	10
		HEERSTR. / THEODOR-HEUSS-PLATZ	14
		HEERSTR. / WÜRTTEMBERGALLEE	1
		HEILMANNRING	3
		HEILMANNRING / HECKERDAMM	1
		HEILMANNRING / HOFACKERZEILE	1
		HEILSBERGER ALLEE	2
		HEILSBERGER ALLEE / TRAKEHNER ALLEE	4
		HESSENALLEE / PLATANENALLEE / REICHSSTR.	3
		HÖLDERLINSTR.	1
		INSTERBURGALLEE / LYCKALLEE	1
		JAFFÉSTR.	1
		JAFFÉSTR. / BRÜCKE AM HEILIGENTALHÜGEL	1
		JAFFÉSTR. / MESSEDAMM / MESSEDAMMBRÜCKE	1
		JAFFÉSTR. / SILINGENWEG / WANDALENALLEE	1
		JUNGFERNHEIDEWEG	3
		JUNGFERNHEIDEWEG / SAATWINKLER DAMM / MÄCKERITZBRÜCKE	1
		JUNGFERNHEIDEWEG / SCHUCKERTDAMM / HECKERDAMM	1
		KAISERDAMM	16
		KAISERDAMM / KÖNIGIN-ELISABETH-STR. / MESSEDAMM	23
		KAISERDAMM / MEERSCHIEDTSTR.	1
		KAISERDAMM / ROGNITZSTR. / KAISERDAMMBRÜCKE	2
		KAISERDAMM / SOORSTR.	2
		KAISERDAMM / STÜLPNAGELSTR.	2
		KASTANIENALLEE	3
		KASTANIENALLEE / PLATANENALLEE	1
		KASTANIENALLEE / REICHSSTR.	6
		KASTANIENALLEE / RÜSTERNALLEE	1
		KASTANIENALLEE / SPANDAUER DAMM	7
		KASTANIENALLEE / ULMENALLEE	2
		KIRSCHENALLEE / PLATANENALLEE	4
		KIRSCHENALLEE / SPANDAUER DAMM	1
		KNOBELSDORFFSTR.	3
		KNOBELSDORFFSTR. / A 100 BAB / KNOBELSDORFFBRÜCKE / 100 AS KAISERDAMM AUSF N KNO	2
		KNOBELSDORFFSTR. / KÖNIGIN-ELISABETH-STR.	2
		KNOBELSDORFFSTR. / ROGNITZSTR. / A 100 BAB / KNOBELSDORFFBRÜCKE / 100 AS KAISERD	3
KOLLATZSTR.	1		

**Unfallörtlichkeiten von Seniorenverkehrsunfällen  
in der Direktion 2  
nach Polizeiabschnitten und Bezirken(alt)**

<b>2019</b>			
<b>Pol. Abschnitt</b>	<b>Bezirk (alt)</b>	<b>Ort</b>	<b>Anzahl</b>
22	CH	KÖNIGIN-ELISABETH-STR.	10
		KURT-SCHUMACHER-DAMM	2
		KURT-SCHUMACHER-DAMM / HECKERDAMM / A 111 BAB AUTOBAHNZUBRINGER HAMBURG / WELTLI	13
		KURT-SCHUMACHER-DAMM / JAKOB-KAISER-PLATZ	8
		LÄNDERALLEE	1
		LÄNDERALLEE / WÜRTTEMBERGALLEE	2
		LANGOBARDENALLEE / THÜRINGERALLEE	1
		LEISTIKOWSTR. / REICHSSTR.	1
		LERSCHPFAD / SPANDAUER DAMM / A 100 BAB / SPANDAUER-DAMM-BRÜCKE / 100 AS SPANDAU	4
		LETTERHAUSWEG	2
		LETTERHAUSWEG / NIKOLAUS-GROß-WEG / SIEMENSDAMM / A 100 BAB / 100 AD CHARLOTTENB	8
		LINDENALLEE / NUßBAUMALLEE	1
		LINDENALLEE / PLATANENALLEE	1
		LINDENALLEE / REICHSSTR. / THEODOR-HEUSS-PLATZ	6
		LÖTZENER ALLEE	1
		LYCKALLEE	1
		LYCKALLEE / TEUFELSSEESTR.	2
		MACHANDELWEG	1
		MARATHONALLEE	4
		MARATHONALLEE / PLATANENALLEE / REICHSSTR.	5
		MARATHONALLEE / PREUßENALLEE	2
		MARIENBURGER ALLEE	1
		MASURENALLEE	4
		MASURENALLEE / MESSEDAMM / NEUE KANTSTR.	16
		MASURENALLEE / SOORSTR.	6
		MASURENALLEE / THEODOR-HEUSS-PLATZ	7
		MASURENALLEE / THÜRINGERALLEE	2
		MAX-DOHRN-STR. / TEGELER WEG	5
		MEININGENALLEE	2
		MEININGENALLEE / REICHSSTR. / BRIXPLATZ	5
		MEININGENALLEE / SPANDAUER DAMM	2
		MESSEDAMM	8
		OLDENBURGALLEE	2
		OLDENBURGALLEE / OLYMPISCHE STR.	1
		OLYMPISCHE STR.	2
		OLYMPISCHE STR. / PREUßENALLEE / REICHSSTR.	2
		OLYMPISCHE STR. / ROMINTER ALLEE / TRAKEHNER ALLEE / OLYMPISCHER PLATZ	2
		OLYMPISCHE STR. / WESTENDALLEE	3
		PASSENHEIMER STR. / SCHIRWINDTER ALLEE	1
		PLATANENALLEE	1
		POMMERNALLEE / THEODOR-HEUSS-PLATZ	4
		POPITZWEG	1
		PREUßENALLEE	1
		REICHSSTR.	18
		REICHSSTR. / RÜSTERNALLEE	2
		REICHSSTR. / SPANDAUER DAMM	4
		REICHSSTR. / STEUBENPLATZ	4
		REICHSSTR. / STORMSTR.	5
		ROMINTER ALLEE / HANNS-BRAUN-STR.	1
		SAATWINKLER DAMM	1
		SAATWINKLER DAMM / A 111 BAB AUTOBAHNZUBRINGER HAMBURG / 111 AS SAATWINKLER DAMM	5
		SAATWINKLER DAMM / A 111 BAB AUTOBAHNZUBRINGER HAMBURG / GENERAL-GANEVAL-BRÜCKE	16
SCHAUMBURGALLEE	1		
SCHIRWINDTER ALLEE	1		
SENSBURGER ALLEE	1		

**Unfallörtlichkeiten von Seniorenverkehrsunfällen  
in der Direktion 2  
nach Polizeiabschnitten und Bezirken(alt)**

<b>2019</b>			
<b>Pol. Abschnitt</b>	<b>Bezirk (alt)</b>	<b>Ort</b>	<b>Anzahl</b>
22	CH	SIEMENSDAMM	1
		SIEMENSDAMM / JAKOB-KAISER-PLATZ	15
		SOORSTR.	2
		SOORSTR. / SPANDAUER DAMM	1
		SPANDAUER DAMM	7
		SPANDAUER DAMM / A 100 BAB / SPANDAUER-DAMM-BRÜCKE / 100 AS SPANDAUER DAMM AUSF	9
		SPANDAUER DAMM / SPREETALALLEE	1
		STORMSTR.	2
		TEGELER WEG	1
		TEGELER WEG / A 100 BAB / 100 AD CHARLOTTENBURG AUSFAHRT N TEGELER WEG	2
		TEGELER WEG / JAKOB-KAISER-PLATZ	9
		THARAUER ALLEE	3
		THEODOR-HEUSS-PLATZ	3
		TOEPLERSTR.	1
		TRAKEHNER ALLEE / FLATOWALLEE / JESSE-OWENS-ALLEE / COUBERTINPLATZ	7
		ULMENALLEE	2
		WALDSCHULALLEE	2
		WESTENDALLEE	2
		WESTENDALLEE / BRIXPLATZ	1
		WÜRTTEMBERGALLEE	2
		Verkehrsunfälle im Bezirk CH	
SP		CHARLOTTENBURGER CHAUSSEE	12
		CHARLOTTENBURGER CHAUSSEE / KLÄRWERKSTR.	2
		CHARLOTTENBURGER CHAUSSEE / ROMINTER ALLEE / SPANDAUER DAMM	1
		CHARLOTTENBURGER CHAUSSEE / STENDELWEG	2
Verkehrsunfälle im Bezirk SP			17
WI		100 AD FUNKTURM AUSFAHRT N HALENSEESTR OST	1
		100 AD FUNKTURM HAUPTFAHRBAHN >N	6
		100 AS KURFÜRSTEND (NÖRDL T) EINF V RATHENAUPL	1
		100 AS KURFÜRSTENDAMM HAUPTFAHRBAHN >O	3
		100 AS KURFÜRSTENDAMM HAUPTFAHRBAHN >W	19
		100 Z AD FUNKTURM U AS KURFÜRSTENDAMM HAUPTFB	2
		115 Z AS HÜTTENWEG U AD FUNKTURM HAUPTFAHRBAHN	1
		AM POSTFENN	3
		AUERBACHSTR.	3
		BAB-TUNNEL RATHENAUPLATZ	1
		BETTINASTR. / WINKLER STR.	1
		BISMARCKALLEE	2
		BISMARCKALLEE / DELBRÜCKSTR.	1
		BISMARCKALLEE / LASSENSTR.	1
		BORNIMER STR.	1
		BORNIMER STR. / BORNIMER STR.	1
		BORNSTEDTER STR.	1
		DELBRÜCKSTR.	4
		DELBRÜCKSTR. / HUBERTUSALLEE	3
		EGERSTR. / TAUNUSSTR. / TEPLITZER STR.	2
		ERDENER STR.	1
		ERDENER STR. / KOENIGSALLEE / WALLOTSTR.	2
		FONTANESTR.	1
		FONTANESTR. / AM BAHNHOF GRUNEWALD	1
		FURTWÄNGLERSTR.	1
		GRIEGSTR.	1
		GRIEGSTR. / SPOHRSTR.	1
		GUSTAV-FREYTAG-STR. / KOENIGSALLEE	1
		HAGENPLATZ	1

**Unfallörtlichkeiten von Seniorenverkehrsunfällen  
in der Direktion 2  
nach Polizeiabschnitten und Bezirken(alt)**

<b>2019</b>			
<b>Pol. Abschnitt</b>	<b>Bezirk (alt)</b>	<b>Ort</b>	<b>Anzahl</b>
22	WI	HAGENSTR.	2
		HAGENSTR. / KRONBERGER STR.	2
		HAGENSTR. / RICHARD-STRAUSS-STR.	1
		HAGENSTR. / TAUBERTSTR.	1
		HAGENSTR. / TEPLITZER STR. / ROSENECK (PLATZ)	9
		HALENSEESTR.	6
		HALENSEESTR. / A 100 BAB / 100 AS KURFÜRSTEND (NÖRDL T) AUSF N RATHENAUPL	1
		HALENSEESTR. / A 100 BAB / HALENSEESTRAßENBRÜCKE / 100 AD FUNKTURM AUSFAHRT N HA	2
		HALENSEESTR. / RATHENAUPLATZ	4
		HAVELCHAUSSEE	2
		HERTHASTR. / HUBERTUSALLEE / WARMBRUNNER STR.	1
		HOHENZOLLERNDAMM	2
		HOHENZOLLERNDAMM / KÖNIGSMARCKSTR.	1
		HOHENZOLLERNDAMM / RHEINBABENALLEE / TEPLITZER STR.	12
		HUBERTUSALLEE	5
		HUBERTUSALLEE / BISMARCKPLATZ	3
		HUBERTUSALLEE / KOENIGSALLEE	4
		HUBERTUSALLEE / LYNARSTR.	1
		KOENIGSALLEE	2
		KRONBERGER STR.	1
		KURFÜRSTENDAMM / RATHENAUPLATZ	4
		LASSENSTR. / RICHARD-STRAUSS-STR.	2
		RICHARD-STRAUSS-STR. / TONI-LESSLER-STR.	1
		TEPLITZER STR.	2
		TRABENER STR.	2
		TRABENER STR. / WINKLER STR. / AM BAHNHOF GRUNEWALD	1
WALDMEISTERSTR.	2		
Verkehrsunfälle im Bezirk WI			143
Verkehrsunfälle im A 22			997
23	SP	ADAMSTR. / BETCKESTR. / PICHELSDORFER STR.	3
		ADAMSTR. / FÖLDERICHSTR.	1
		ADAMSTR. / JÄGERSTR.	1
		ADAMSTR. / WILHELMSTR.	1
		ALT-GATOW	2
		ALT-GATOW / PLIEVIERSTR.	1
		ALT-KLADOW	1
		ALT-KLADOW / KLADOWER DAMM / DORFAUE KLADOW	1
		ALT-KLADOW / SAKROWER KIRCHWEG	2
		ALT-KLADOW / SAKROWER LANDSTR.	1
		ALTONAER STR.	4
		ALTONAER STR. / GRÜNHOFFER WEG	3
		ALTONAER STR. / KLOSTERSTR.	1
		ALT-PICHELSDORF	1
		ALT-PICHELSDORF / HEERSTR. / MAHNKOPFWEG	1
		ALT-PICHELSDORF / HEERSTR. / PICHELSDORFER STR. / SÜDPARK	6
		AM DORFWALD / KRAMPNITZER WEG	1
		AM HEIDEBERG	2
		AM HEIDEBERG / AM KRUMMEN WEG	1
		AM HEIDEBERG / HEIDEBERGPLAN	1
		AM HEIDEBERG / UNGEWITTERWEG	1
		AM KRUG / HEIDEBERGPLAN	1
		AM LANDSCHAFTSPARK GATOW	1
		AM OBERHAFEN	1
		AM OBERHAFEN / SCHULENBURGSTR. / TIEFWERDERWEG	5
		AM OMNIBUSHOF	1
		AM OMNIBUSHOF / GATOWER STR. / GRAETSCHELSTEIG	2

**Unfallörtlichkeiten von Seniorenverkehrsunfällen  
in der Direktion 2  
nach Polizeiabschnitten und Bezirken(alt)**

<b>2019</b>			
<b>Pol. Abschnitt</b>	<b>Bezirk (alt)</b>	<b>Ort</b>	<b>Anzahl</b>
23	SP	AM OMNIBUSHOF / WILHELMSTR.	2
		AM PICHELSSEE	2
		AN DER BASTION	1
		BALUSCHEKWEG / MAULBEERALLEE	1
		BARMBEKER WEG / BRUNSBÜTTELER DAMM / HABERLANDWEG	7
		BEERWINKEL / AM KIESTEICH	1
		BEIM PFARRHOF	1
		BERGSTR.	2
		BERGSTR. / HEERSTR. / GRÜANLAGE HAHNEBERG	2
		BEYERSTR.	1
		BEYERSTR. / PICHELSDORFER STR.	2
		BLASEWITZER RING	4
		BOCKSFELDPLATZ	1
		BOCKSFELDSTR.	1
		BORKUMER STR. / KLOSTERSTR.	2
		BÖRNICKER STR. / HEERSTR.	5
		BRANDENSTEINWEG / HEERSTR. / SIEMENSWERDERWEG	7
		BREITEHORNWEG / KLADOWER DAMM	1
		BRÜDERSTR. / PICHELSDORFER STR.	2
		BRÜDERSTR. / WILHELMSTR.	1
		BRUNSBÜTTELER DAMM	48
		BRUNSBÜTTELER DAMM / AM BAHNHOF SPANDAU	2
		BRUNSBÜTTELER DAMM / EGELPFUHLSTR.	1
		BRUNSBÜTTELER DAMM / ELSFLETH WEG	2
		BRUNSBÜTTELER DAMM / FILMWERKEWEG / ZWEIWINKELWEG	1
		BRUNSBÜTTELER DAMM / GRÜNHOFER WEG	1
		BRUNSBÜTTELER DAMM / HARBURGER WEG	3
		BRUNSBÜTTELER DAMM / KLOSTERSTR. / RUHLEBENER STR.	31
		BRUNSBÜTTELER DAMM / MAGISTRATSWEG	5
		BRUNSBÜTTELER DAMM / NAUENER STR.	1
		BRUNSBÜTTELER DAMM / NENNHAUSER DAMM	3
		BRUNSBÜTTELER DAMM / PÄWESINER WEG	8
		BRUNSBÜTTELER DAMM / PRISDORFER STR.	4
		BRUNSBÜTTELER DAMM / WILHELMSHAVENER STR.	1
		COSMARWEG / PFARRER-THEILE-STR.	1
		DIEDENHOFENER STR.	2
		DIEDENHOFENER STR. / KLOSTERSTR.	2
		DIEDENHOFENER STR. / STRAßBURGER STR.	2
		DORFSTR.	1
		EBERSDORFER STR. / GEHLBERGER STR.	1
		EBERSDORFER STR. / PÄWESINER WEG	1
		EGELPFUHLSTR.	2
		EGELPFUHLSTR. / LAZARUSSTR.	2
		EGELPFUHLSTR. / LUTONER STR. / EGELPFUHLWIESEN	1
		EICHELMATENWEG	2
		ELSFLETH WEG	1
		ELSFLETH WEG / KRUMME GÄRTEN / SEEBURGER STR.	4
		ELSGRABENWEG	2
		FACHINGER STR.	2
		FALKENSEER CHAUSSEE	1
FALKENSEER CHAUSSEE / FLURENDE / FREUDSTR.	1		
FINKENKRUGER WEG / SEEGEFELDER WEG	1		
FINKENKRUGER WEG / TORWEG	1		
FÖLDERICHSTR.	1		
FÖLDERICHSTR. / SPRENGELSTR.	1		
FOLKUNGERSTR.	1		
FRANZSTR.	1		

**Unfallörtlichkeiten von Seniorenverkehrsunfällen  
in der Direktion 2  
nach Polizeiabschnitten und Bezirken(alt)**

<b>2019</b>			
<b>Pol. Abschnitt</b>	<b>Bezirk (alt)</b>	<b>Ort</b>	<b>Anzahl</b>
23	SP	FREYBRÜCKE	1
		GÄRTNEREIRING	1
		GÄRTNEREIRING / HEERSTR.	1
		GATOWER STR.	13
		GATOWER STR. / HEERSTR.	15
		GATOWER STR. / KELTERERWEG	1
		GATOWER STR. / WILHELMSTR.	3
		GENFENBERGSTR.	1
		GENFENBERGSTR. / PICHELSDORFER STR.	1
		GÖßWEINSTEINER GANG / KRAMPNITZER WEG / FUCHSBERGEWEG	1
		GÖTELSTR.	2
		GÖTELSTR. / KROWELSTR. / WEIßENBURGER STR.	3
		GRAETSCHELSTEIG	2
		GREDINGER STR. / RITTERFELDDAMM	2
		GRIMNITZSEEWEG / THARSANDERWEG	1
		GRUBERZEILE	1
		GRUNEWALDSTR. / RUHLEBENER STR.	3
		GRÜNHOFER WEG	1
		HABERLANDWEG / SÜDEKUMZEILE	1
		HEERSTR.	31
		HEERSTR. / BUSCHOWER WEG	1
		HEERSTR. / DÖBERITZER WEG	2
		HEERSTR. / FREYBRÜCKE	2
		HEERSTR. / JACZOSTR.	3
		HEERSTR. / MAGISTRATSWEG / SEMMELLÄNDERWEG	2
		HEERSTR. / NENNHAUSER DAMM / AM STAAKENER KIRCHENGELÄNDE	2
		HEERSTR. / REIMERWEG	2
		HEERSTR. / SANDSTR.	3
		HEERSTR. / WEIDENWEG	2
		HEERSTR. / WILHELMSTR.	9
		HEIDEREUTERSTR. / RUHLEBENER STR. / KGA RUHLEBENER STR.	1
		HELLEBERGEWEG	1
		HERULERWEG	1
		HOTTENGRUNDWEG	1
		HOTTENGRUNDWEG / SELBITZER STR.	1
		IMCHENALLEE	1
		JACZOSTR.	1
		JÄGERSTR.	1
		JORDANSTR. / PICHELSDORFER STR. / WACHENHEIMER WEG	1
		KLADOWER DAMM	7
		KLADOWER DAMM / NEUKLADOWER ALLEE	1
		KLADOWER DAMM / PARKVIERTELALLEE	1
		KLADOWER DAMM / RITTERFELDDAMM	1
		KLADOWER DAMM / RONEBERGWEG / TOPELIUSWEG	1
		KLOSTERSTR.	7
		KLOSTERSTR. / SEDANSTR.	2
		KLOSTERSTR. / SEEBURGER STR. / WILHELMSTR. / ZIEGELHOF	7
		KONKORDIASTR.	2
		KRAMPNITZER WEG / PARNEMANNWEG / SAKROWER LANDSTR.	1
		KRAMPNITZER WEG / SELBITZER STR.	1
KROWELSTR.	2		
KROWELSTR. / SPANDAUER BURGWALL / STRAßBURGER STR.	1		
KRUMME GÄRTEN	1		
KRUMME GÄRTEN / SEECKTSTR.	1		
KÜFERSTEIG	1		
KURPROMENADE / RITTERFELDDAMM	1		
LAZARUSSTR.	1		

**Unfallörtlichkeiten von Seniorenverkehrsunfällen  
in der Direktion 2  
nach Polizeiabschnitten und Bezirken(alt)**

<b>2019</b>			
<b>Pol. Abschnitt</b>	<b>Bezirk (alt)</b>	<b>Ort</b>	<b>Anzahl</b>
23	SP	LERCHENSTR. / RITTERFELDDAMM / JOHANN-LANDEFELDT-STR.	1
		LUTONER STR.	1
		MAGISTRATSWEG	4
		MAGISTRATSWEG / LOSCHWITZER WEG	1
		MAGISTRATSWEG / NEUE STR. / OLDESLOER WEG	1
		MELANCHTHONSTR.	1
		MESSTERWEG	1
		MEYDENBAUERWEG	1
		MEYDENBAUERWEG / SANDSTR.	1
		NENNHAUSER DAMM	3
		NENNHAUSER DAMM / AM ZEPPELINPARK	1
		NENNHAUSER DAMM / BUSCHOWER WEG	1
		OBSTALLEE	3
		OLDESLOER WEG / STIEGLAKEWEG	1
		PARKVIERTELALLEE	1
		PÄWESINER WEG	1
		PFÄLZISCHE STR. / WILHELMSTR.	2
		PICHELSDORFER STR.	11
		PICHELSDORFER STR. / PLATHWEG / THARSANDERWEG	1
		PICHELSDORFER STR. / SPANDAUER BURGWALL	3
		PICHELSDORFER STR. / WEIßENBURGER STR.	2
		PICHELSDORFER STR. / WEVERSTR.	3
		PICHELSDORFER STR. / WILHELMSTR.	3
		PICHELSDORFER STR. / ZIMMERSTR.	1
		PICHELSWERDERSTR. / RUHLEBENER STR. / SCHULENBURGSTR.	4
		PILLNITZER WEG	1
		PILLNITZER WEG / HEERSTR.	5
		PILLNITZER WEG / MAGISTRATSWEG / MAULBEERALLEE	2
		POTSDAMER CHAUSSEE	3
		POTSDAMER CHAUSSEE / AM LANDSCHAFTSPARK GATOW	1
		POTSDAMER CHAUSSEE / STRAÙE 270	1
		POTTENSTEINER WEG	2
		RELLSTABWEG	1
		RITTERFELDDAMM	1
		RITTERFELDDAMM / SEEKORSO	1
		RITTERFELDDAMM / SELBITZER STR.	3
		RODENSTEINSTR. / STEINMEISTERWEG	1
		RODENSTEINSTR. / WILHELMSTR.	1
		RUHLEBENER STR.	6
		RUNEBERGWEG	1
		SAKROWER LANDSTR. / SAKROWER LANDSTR.	1
		SANDSTR.	4
		SCHARFE LANKE	4
		SCHMIDT-KNOBELSDORF-STR.	5
		SCHMIDT-KNOBELSDORF-STR. / SEEBURGER STR. / SEEBURGER WEG / ULRIKENSTR. / LUTONE	2
		SCHMIDT-KNOBELSDORF-STR. / WILHELMSTR. / MELANCHTHONPLATZ	7
		SCHULENBURGSTR.	1
		SEDANSTR.	1
		SEEBURGER STR.	4
		SEEBURGER STR. / SOTZMANNSTR.	1
		SEEBURGER WEG	1
		SEEGEFELDER WEG	5
		SEEGEFELDER WEG / HAMBURGER STR.	1
		SEEGEFELDER WEG / KLOSTERBUSCHWEG / AM KIESTEICH	3
		SEEGEFELDER WEG / LUCHWEG	1
		SEEGEFELDER WEG / STRAÙE 339	2
		SELBITZER STR.	1



**Unfallörtlichkeiten von Seniorenverkehrsunfällen  
in der Direktion 2  
nach Polizeiabschnitten und Bezirken(alt)**

<b>2019</b>			
<b>Pol. Abschnitt</b>	<b>Bezirk (alt)</b>	<b>Ort</b>	<b>Anzahl</b>
23	SP	SELBITZER STR. / ZINGERLEWEG	1
		SEMMELLÄNDERWEG	1
		SPANDAUER STR.	1
		STEINMEISTERWEG	1
		STRAßBURGER STR. / ZIEGELHOF	1
		STRAÙE 339	2
		SÜDEKUMZEILE	3
		TIEFWERDERWEG	1
		TORWEG	2
		VERLÄNGERTE UFERPROMENADE	2
		WEINMEISTERHORNWEG / AN DER KAROLINENHÖHE	1
		WEINMEISTERHORNWEG / WILHELMSTR.	2
		WEIßENBURGER STR.	2
		WEVERSTR.	1
		WEVERSTR. / FÖLDERICHPLATZ	1
		WILHELMSTR.	14
		WÖRTHER STR.	1
		ZIMMERSTR.	1
		ZWEIWINKELWEG	1
		Verkehrsunfälle im Bezirk SP	
Verkehrsunfälle im A 23			565
24	CH	100 AD CHARLOTTENB EINF V GOERDELERD N BEUSSELS	1
		100 AD CHARLOTTENB EINF V GOERDELERD N FUNKTURM	1
		100 AD CHARLOTTENBURG HAUPTFAHRBAHN >W	3
		100 Z AD CHARLOTTENBURG U AS BEUSSELSTR HAUPTFB	5
		ALBRECHT-ACHILLES-STR. / DAHLMANNSTR. / KURFÜRSTENDAMM	6
		ALT-LIETZOW	1
		ALT-LIETZOW / WARBURGZEILE	2
		ALT-LIETZOW / WINTERSTEINSTR.	4
		AM HEIDEBUSCH / HECKERDAMM	1
		AM SPREEBORD / SÖMMERINGSTR. / CAPRIVIBRÜCKE	1
		AMTSGERICHTSPLATZ	1
		BEHAIMSTR.	1
		BEHAIMSTR. / WILMERSDORFER STR.	1
		BERNHARD-LICHTENBERG-STR.	1
		BERNHARD-LICHTENBERG-STR. / HECKERDAMM	1
		BERNHARD-LICHTENBERG-STR. / REICHWEINDAMM	1
		BERNHARD-LICHTENBERG-STR. / WIERSICHWEG	2
		BISMARCKSTR.	18
		BISMARCKSTR. / FRITSCHESTR.	3
		BISMARCKSTR. / KAISERDAMM / SCHLOßSTR. / SUAREZSTR.	11
		BISMARCKSTR. / KAISER-FRIEDRICH-STR.	7
		BISMARCKSTR. / KRUMME STR.	4
		BISMARCKSTR. / RICHARD-WAGNER-STR. / SESENHEIMER STR.	8
		BISMARCKSTR. / RÜCKERTSTR.	3
		BISMARCKSTR. / WILMERSDORFER STR.	1
		BONHOEFFERUFER	1
		BRANDENBURGISCHE STR. / KURFÜRSTENDAMM / LEWISHAMSTR.	9
		BRAUHOFSR.	5
		BRAUHOFSR. / EOSANDERSTR.	1
		BRAUHOFSR. / GIERKEZEILE / OTTO-SUHR-ALLEE	3
		CAPRIVIBRÜCKE	1
		CHARLOTTENBURGER UFER	1
		CHARLOTTENBURGER UFER / LOHMEYERSTR.	1
CHARLOTTENBURGER UFER / LUISENPLATZ / SCHLOßBRÜCKE / SCHLOßBRÜCKENSTEG	1		
CHARLOTTENBURGER UFER / WINTERSTEINSTR. / CAPRIVIBRÜCKE	1		

**Unfallörtlichkeiten von Seniorenverkehrsunfällen  
in der Direktion 2  
nach Polizeiabschnitten und Bezirken(alt)**

<b>2019</b>			
<b>Pol. Abschnitt</b>	<b>Bezirk (alt)</b>	<b>Ort</b>	<b>Anzahl</b>
24	CH	CICEROSTR. / KURFÜRSTENDAMM / LEHNINER PLATZ	5
		CLAUSEWITZSTR.	1
		CLAUSEWITZSTR. / GIESEBRECHTSTR. / SYBELSTR. / MEYERINCKPLATZ	1
		CLAUSEWITZSTR. / KURFÜRSTENDAMM	1
		DAHLMANNSTR.	2
		DAHLMANNSTR. / GERVINUSSTR.	1
		DAMASCHKESTR.	2
		DAMASCHKESTR. / HEKTORSTR.	1
		DAMASCHKESTR. / MARKGRAF-ALBRECHT-STR.	1
		DAMASCHKESTR. / ROSCHERSTR. / LEHNINER PLATZ	1
		DANCKELMANNSTR.	3
		DANCKELMANNSTR. / KAISERDAMM / WITZLEBENPLATZ	3
		DARWINSTR. / QUEDLINBURGER STR.	1
		DERNBURGSTR.	3
		DERNBURGSTR. / HERBARTSTR.	1
		DERNBURGSTR. / NEUE KANTSTR. / WUNDTSTR.	3
		EISENZAHNSTR. / KURFÜRSTENDAMM / WAITZSTR.	3
		EOSANDERSTR.	1
		EOSANDERSTR. / OTTO-SUHR-ALLEE / WILMERSDORFER STR.	1
		FRIEDBERGSTR.	1
		FRIEDBERGSTR. / HOLTZENDORFFSTR.	2
		FRIEDRICH-OLBRICHT-DAMM / SAATWINKLER DAMM	9
		FRITSCHESTR.	1
		FRITSCHESTR. / KANTSTR.	2
		FRITSCHESTR. / PESTALOZZISTR.	1
		GAUßSTR.	1
		GAUßSTR. / GOSLARER UFER / SICKINGENBRÜCKE	1
		GAUßSTR. / OLBERSSSTR. / LISE-MEITNER-STR.	2
		GERVINUSSTR.	2
		GERVINUSSTR. / LEWISHAMSTR.	1
		GERVINUSSTR. / LEWISHAMSTR. / MOMMSENSTR.	3
		GIERKEPLATZ	1
		GIERKEZEILE / GIERKEPLATZ	1
		GIERKEZEILE / SPIELHAGENSTR.	1
		GIERKEZEILE / ZILLESTR.	1
		GIESEBRECHTSTR.	1
		GIESEBRECHTSTR. / KURFÜRSTENDAMM	4
		GLOEDENPFAD	1
		GLOEDENPFAD / REICHWEINDAMM	1
		GOERDELERDAMM / REICHWEINDAMM / A 100 BAB / 100 AD CHARLOTTENBURG AUSFAHRT N GOE	1
		GOSLARER UFER	1
		GOSLARER UFER / QUEDLINBURGER STR.	1
		HAUBACHSTR.	2
		HAUBACHSTR. / KAISER-FRIEDRICH-STR.	3
		HEBBELSTR. / KAISER-FRIEDRICH-STR.	1
		HECKERDAMM	3
		HERBARTSTR.	2
		HERBARTSTR. / NEUE KANTSTR.	2
		HERSCHELSTR. / OLBERSSSTR.	1
		HEUBNERWEG	1
HOLTZENDORFFSTR. / AMTSGERICHTSPLATZ	1		
HOLTZENDORFFSTR. / KANTSTR.	1		
HORSTWEG / SCHLOßSTR.	1		
HORSTWEG / WUNDTSTR.	1		
HÜTTIGPFAD / SAATWINKLER DAMM	2		
IBURGER UFER	1		
ILSENBURGER STR. / KAISERIN-AUGUSTA-ALLEE	2		

**Unfallörtlichkeiten von Seniorenverkehrsunfällen  
in der Direktion 2  
nach Polizeiabschnitten und Bezirken(alt)**

<b>2019</b>			
<b>Pol. Abschnitt</b>	<b>Bezirk (alt)</b>	<b>Ort</b>	<b>Anzahl</b>
24	CH	ILSENBURGER STR. / NORDHAUSER STR.	1
		KAISERDAMM	7
		KAISERDAMM / RIEHLSTR.	2
		KAISERDAMM / SALDERNSTR. / KAISERDAMMBRÜCKE	3
		KAISERDAMM / SOPHIE-CHARLOTTE-STR.	4
		KAISERDAMM / WUNDTSTR.	2
		KAISER-FRIEDRICH-STR.	9
		KAISER-FRIEDRICH-STR. / KANTSTR.	2
		KAISER-FRIEDRICH-STR. / LEWISHAMSTR. / STUTTGARTER PLATZ	4
		KAISER-FRIEDRICH-STR. / LOHMEYERSTR.	1
		KAISER-FRIEDRICH-STR. / OTTO-SUHR-ALLEE / SPANDAUER DAMM / LUISENPLATZ	8
		KAISER-FRIEDRICH-STR. / PESTALOZZISTR.	4
		KAISER-FRIEDRICH-STR. / SCHILLERSTR.	1
		KAISER-FRIEDRICH-STR. / SCHUSTEHRUSSTR.	2
		KAISER-FRIEDRICH-STR. / ZILLESTR.	3
		KAISERIN-AUGUSTA-ALLEE	2
		KAISERIN-AUGUSTA-ALLEE / GOSLARER PLATZ	1
		KAISERIN-AUGUSTA-ALLEE / SÖMMERINGSTR. / MIERENDORFFPLATZ	5
		KAMMINER STR.	1
		KAMMINER STR. / MINDENER STR.	1
		KAMMINER STR. / TEGELER WEG	1
		KANTSTR.	8
		KANTSTR. / KRUMME STR.	1
		KANTSTR. / NEUE KANTSTR. / SUAREZSTR.	1
		KANTSTR. / WILMERSDORFER STR.	3
		KIRCHNERPFAD	1
		KLAUSENERPLATZ	2
		KLAUSTALER STR. / QUEDLINBURGER STR.	1
		KNOBELSDORFFSTR.	3
		KNOBELSDORFFSTR. / SOPHIE-CHARLOTTE-STR.	1
		KRUMME STR.	7
		KRUMME STR. / OTTO-SUHR-ALLEE / WARBURGZEILE	1
		KRUMME STR. / SCHILLERSTR.	1
		KRUMME STR. / WILMERSDORFER STR. / STUTTGARTER PLATZ	3
		KRUMME STR. / ZILLESTR.	1
		KUNO-FISCHER-STR. / LIETZENSEEUFER / NEUE KANTSTR.	1
		KURFÜRSTENDAMM	5
		KURFÜRSTENDAMM / LEIBNIZSTR.	2
		KURFÜRSTENDAMM / OLIVAER PLATZ	4
		LEONHARDTSTR.	2
		LEWISHAMSTR.	3
		LEWISHAMSTR. / WAITZSTR.	2
		LEWISHAMSTR. / WILMERSDORFER STR.	1
		LIETZENSEEUFER / WITZLEBENSTR.	1
		LISE-MEITNER-STR.	4
		LOHMEYERSTR. / OTTO-SUHR-ALLEE	6
		LUISENPLATZ	3
		MIERENDORFFPLATZ / MIERENDORFFPLATZ	1
		MIERENDORFFSTR. / TAUROGGENER STR. / TEGELER WEG	1
		MINDENER STR. / TEGELER WEG	1
		MOLLWITZSTR. / SOPHIE-CHARLOTTE-STR.	1
		NEHRINGSTR.	1
		NEUE CHRISTSTR.	1
		NEUE CHRISTSTR. / SCHLOSSSTR. / SCHUSTEHRUSSTR.	2
		NEUE KANTSTR.	8
		NEUE KANTSTR. / WITZLEBENSTR.	5
		NEUFERTSTR.	1

**Unfallörtlichkeiten von Seniorenverkehrsunfällen  
in der Direktion 2  
nach Polizeiabschnitten und Bezirken(alt)**

<b>2019</b>			
<b>Pol. Abschnitt</b>	<b>Bezirk (alt)</b>	<b>Ort</b>	<b>Anzahl</b>
24	CH	NEUFERTSTR. / SCHLOßSTR. / WULFSHEINSTR.	1
		NIEBUHRSTR. / WILMERSDORFER STR.	1
		NITHACKSTR. / SPANDAUER DAMM	1
		NITHACKSTR. / STALLSTR.	1
		NORDHAUSER STR.	2
		NORDHAUSER STR. / TRESEBURGER STR.	1
		OLBERSSTR.	2
		OLBERSSTR. / TEGELER WEG	3
		OSNABRÜCKER STR.	1
		OSNABRÜCKER STR. / MIERENDORFFPLATZ	1
		OSNABRÜCKER STR. / TAUROGGENER STR.	2
		OSNABRÜCKER STR. / TEGELER WEG	1
		OTTO-SUHR-ALLEE	5
		OTTO-SUHR-ALLEE / RICHARD-WAGNER-STR. / WINTERSTEINSTR. / RICHARD-WAGNER-PLATZ	6
		PESTALOZZISTR.	10
		PESTALOZZISTR. / WINDSCHEIDSTR.	1
		PHILIPPISTR.	1
		QUEDLINBURGER STR.	1
		QUEDLINBURGER STR. / SÖMMERINGSTR.	4
		REICHWEINDAMM	2
		REICHWEINDAMM / HECKERDAMM	1
		RICHARD-WAGNER-STR.	1
		RIEHLSTR.	2
		RÖNNESTR.	1
		RÜCKERTSTR. / SCHILLERSTR.	1
		SAATWINKLER DAMM	9
		SAATWINKLER DAMM / SEESTR. / A 100 BAB / GOERDELERDAMMBRÜCKE / 100 AS BEUSSELSTR	11
		SCHILLERSTR.	1
		SCHILLERSTR. / WILMERSDORFER STR.	1
		SCHLOßSTR.	1
		SCHLOßSTR. / SPANDAUER DAMM	1
		SCHUSTEHRUSSTR.	2
		SCHUSTEHRUSSTR. / GIERKEPLATZ	1
		SCHUSTEHRUSSTR. / WILMERSDORFER STR.	1
		SEESTR.	3
		SEESTR. / A 100 BAB / LUDWIG-HOFFMANN-BRÜCKE / GOERDELERDAMMBRÜCKE / 100 AS BEUS	14
		SOPHIE-CHARLOTTEN-STR.	9
		SOPHIE-CHARLOTTEN-STR. / SPANDAUER DAMM	4
		SPANDAUER DAMM	7
		SPANDAUER DAMM / KLAUSENERPLATZ	5
		SPIELHAGENSTR. / WILMERSDORFER STR.	3
		STRAÙE 70	1
		STUTTGARTER PLATZ	2
		SUAREZSTR.	2
		SUAREZSTR. / WINDSCHEIDSTR.	2
		SUAREZSTR. / WITZLEBENSTR.	1
		SYBELSTR.	4
		SYBELSTR. / KRACAUERPLATZ	1
		TAUROGGENER STR.	3
		TEGELER WEG	4
THRASOLTSTR.	2		
TRESEBURGER STR.	2		
WAITZSTR.	1		
WARBURGZEILE	2		
WILMERSDORFER STR.	7		
WILMERSDORFER STR. / ZILLESTR.	2		
WINDSCHEIDSTR.	6		

**Unfallörtlichkeiten von Seniorenverkehrsunfällen  
in der Direktion 2  
nach Polizeiabschnitten und Bezirken(alt)**

<b>2019</b>				
<b>Pol. Abschnitt</b>	<b>Bezirk (alt)</b>	<b>Ort</b>	<b>Anzahl</b>	
24	CH	WINTERSTEINSTR.	2	
		WITZLEBENPLATZ	4	
		WITZLEBENSTR.	2	
		WUNDTSTR.	3	
		ZILLESTR.	4	
	Verkehrsunfälle im Bezirk CH			548
	WI		ALBRECHT-ACHILLES-STR.	1
			ALBRECHT-ACHILLES-STR. / PAULSBORNER STR.	3
			BRANDENBURGISCHE STR.	1
			BRANDENBURGISCHE STR. / PAULSBORNER STR. / XANTENER STR.	1
			CICEROSTR.	1
			EISENZAHNSTR.	1
			EISENZAHNSTR. / PADERBORNER STR.	1
			EISENZAHNSTR. / PAULSBORNER STR.	1
			GEORG-WILHELM-STR.	1
			HEILBRONNER STR.	1
			HEILBRONNER STR. / KARLSRUHER STR.	1
			HEKTORSTR.	2
			HEKTORSTR. / KURFÜRSTENDAMM	1
			HENRIETTENPLATZ	1
			JOACHIM-FRIEDRICH-STR.	7
			JOACHIM-FRIEDRICH-STR. / JOHANN-GEORG-STR. / AGATHE-LASCH-PLATZ	2
			JOACHIM-FRIEDRICH-STR. / KURFÜRSTENDAMM / AGATHE-LASCH-PLATZ	2
			JOACHIM-FRIEDRICH-STR. / WESTFÄLISCHE STR.	3
			JOHANN-GEORG-STR.	2
			JOHANN-SIGISMUND-STR.	2
			JOHANN-SIGISMUND-STR. / KARLSRUHER STR. / KURFÜRSTENDAMM	6
KARLSRUHER STR.			4	
KATHARINENSTR.			4	
KATHARINENSTR. / KURFÜRSTENDAMM			1	
KONSTANZER STR.			3	
KONSTANZER STR. / XANTENER STR. / OLIVAER PLATZ			3	
KURFÜRSTENDAMM			14	
KURFÜRSTENDAMM / HENRIETTENPLATZ	1			
KURFÜRSTENDAMM / MARKGRAF-ALBRECHT-STR.	1			
KURFÜRSTENDAMM / NESTORSTR.	4			
KURFÜRSTENDAMM / WESTFÄLISCHE STR.	6			
MARKGRAF-ALBRECHT-STR.	3			
NESTORSTR.	3			
OLIVAER PLATZ	1			
PAULSBORNER STR.	1			
SCHWEIDNITZER STR. / WESTFÄLISCHE STR.	1			
WESTFÄLISCHE STR.	5			
XANTENER STR.	3			
Verkehrsunfälle im Bezirk WI			99	
Verkehrsunfälle im A 24			647	
25	CH	ALT-LIETZOW / LOSCHMIDTSTR.	1	
		AM SCHILLERTHEATER / BISMARCKSTR. / MARIE-ELISABETH-LÜDERS-STR.	4	
		AUGSBURGER STR.	3	
		AUGSBURGER STR. / JOACHIMSTHALER STR.	1	
		AUGSBURGER STR. / MARBURGER STR.	2	
		AUGSBURGER STR. / NÜRNBERGER STR. / U-BHF. AUGSBURGER STR.	1	
		AUGSBURGER STR. / RANKESTR.	2	
		BACHSTR. / STRAÙE DES 17. JUNI	6	
		BACHSTR. / WEGELYSTR.	1	

**Unfallörtlichkeiten von Seniorenverkehrsunfällen  
in der Direktion 2  
nach Polizeiabschnitten und Bezirken(alt)**

<b>2019</b>			
<b>Pol. Abschnitt</b>	<b>Bezirk (alt)</b>	<b>Ort</b>	<b>Anzahl</b>
25	CH	BISMARCKSTR.	12
		BISMARCKSTR. / ERNST-REUTER-PLATZ	14
		BISMARCKSTR. / LEIBNIZSTR.	4
		BLEIBTREUSTR.	1
		BLEIBTREUSTR. / KANTSTR.	1
		BLEIBTREUSTR. / KURFÜRSTENDAMM	4
		BUDAPESTER STR.	3
		BUDAPESTER STR. / HARDENBERGSTR. / KANTSTR.	3
		CARMERSTR.	1
		CAUERSTR.	1
		CAUERSTR. / GUERICKESTR.	1
		CAUERSTR. / LEIBNIZSTR. / OTTO-SUHR-ALLEE	2
		DOVESTR.	1
		EINSTEINUFER / MARCHSTR. / MARCHBRÜCKE	1
		EINSTEINUFER / MÜLLER-BRESLAU-STR. / STRAÙE DES 17. JUNI / CHARLOTTENBURGER BRÜC	4
		EMSER STR. / LIETZENBURGER STR.	3
		ENGLISCHE STR. / SALZUFER	2
		FASANENSTR.	5
		FASANENSTR. / HARDENBERGSTR.	5
		FASANENSTR. / HERTZALLEE	2
		FASANENSTR. / KURFÜRSTENDAMM	2
		FASANENSTR. / MÜLLER-BRESLAU-STR.	1
		FRANKLINSTR. / HELMHOLTZSTR. / GOTZKOWSKYBRÜCKE	2
		FRAUNHOFERSTR.	1
		GOETHESTR.	2
		GOETHESTR. / SCHLÜTERSTR.	2
		GROLMANSTR.	5
		GROLMANSTR. / SAVIGNYPLATZ	1
		GUERICKESTR.	1
		GUERICKESTR. / KOHLRAUSCHSTR.	1
		GUTENBERGSTR.	1
		HARDENBERGPLATZ	2
		HARDENBERGSTR.	4
		HARDENBERGSTR. / JEBENSSTR. / YVA-BOGEN	2
		HARDENBERGSTR. / JOACHIMSTHALER STR. / HARDENBERGPLATZ	3
		HARDENBERGSTR. / KNESEBECKSTR.	1
		HARDENBERGSTR. / STEINPLATZ	3
		HARDENBERGSTR. / TUNNEL ERNST-REUTER-PLATZ / ERNST-REUTER-PLATZ	9
		HELMHOLTZSTR.	3
		HELMHOLTZSTR. / MORSESTR.	5
		JOACHIMSTHALER STR.	3
		JOACHIMSTHALER STR. / KANTSTR.	5
		JOACHIMSTHALER STR. / KURFÜRSTENDAMM / JOACHIMSTHALER PLATZ	7
		JOACHIMSTHALER STR. / LIETZENBURGER STR. / FRIEDRICH-HOLLAENDER-PLATZ	8
		KANTSTR.	5
		KANTSTR. / LEIBNIZSTR.	7
		KANTSTR. / SCHLÜTERSTR.	2
		KANTSTR. / WEIMARER STR.	2
		KANTSTR. / WIELANDSTR.	1
		KNESEBECKSTR.	10
KNESEBECKSTR. / KURFÜRSTENDAMM	6		
KNESEBECKSTR. / LIETZENBURGER STR.	1		
KURFÜRSTENDAMM	20		
KURFÜRSTENDAMM / RANKESTR. / TAUMENTZENSTR.	2		
KURFÜRSTENDAMM / WIELANDSTR.	2		
LEIBNIZSTR.	10		
LEIBNIZSTR. / NIEBUHRSTR.	2		

**Unfallörtlichkeiten von Seniorenverkehrsunfällen  
in der Direktion 2  
nach Polizeiabschnitten und Bezirken(alt)**

<b>2019</b>			
<b>Pol. Abschnitt</b>	<b>Bezirk (alt)</b>	<b>Ort</b>	<b>Anzahl</b>
25	CH	LEIBNIZSTR. / SCHILLERSTR.	1
		LEIBNIZSTR. / SYBELSTR.	2
		LIETZENBURGER STR.	2
		LIETZENBURGER STR. / MEINEKESTR.	2
		LIETZENBURGER STR. / SCHLÜTERSTR. / OLIVAER PLATZ	1
		LIETZENBURGER STR. / UHLANDSTR.	7
		LOSCHMIDTSTR.	1
		LOSCHMIDTSTR. / OTTO-SUHR-ALLEE / ZILLESTR.	4
		MARCHSTR. / ERNST-REUTER-PLATZ	10
		MARIE-ELISABETH-LÜDERS-STR. / OTTO-SUHR-ALLEE	2
		MEINEKESTR.	3
		MOMMSENSTR.	9
		MOMMSENSTR. / SCHLÜTERSTR.	1
		MOMMSENSTR. / WIELANDSTR.	2
		NIEBUHRSTR. / WIELANDSTR.	2
		NÜRNBERGER STR.	12
		NÜRNBERGER STR. / TAUENTZIENSTR.	3
		OLIVAER PLATZ	2
		OTTO-DIBELIUS-STR.	1
		OTTO-SUHR-ALLEE	6
		OTTO-SUHR-ALLEE / ERNST-REUTER-PLATZ	7
		PASCALSTR.	1
		PESTALOZZISTR.	2
		PESTALOZZISTR. / WIELANDSTR.	1
		RANKESTR.	1
		SALZUFER	1
		SALZUFER / STRASSE DES 17. JUNI / CHARLOTTENBURGER BRÜCKE	3
		SAVIGNYPLATZ	3
		SCHILLERSTR.	1
		SCHLÜTERSTR.	8
		SCHLÜTERSTR. / GEORGE-GROSZ-PLATZ	1
		STRASSE DES 17. JUNI	8
		STRASSE DES 17. JUNI / ERNST-REUTER-PLATZ	11
TAUENTZIENSTR.	3		
UHLANDSTR.	9		
UHLANDSTR. / STEINPLATZ	4		
WALTER-BENJAMIN-PLATZ	1		
WIELANDSTR.	6		
Verkehrsunfälle im Bezirk CH			379
Verkehrsunfälle im A 25			379
26	WI	100 AS DETMOLDER STR AUSF N DETMOLDER,BLISSESTR	1
		100 AS DETMOLDER STR EINF V DETMOLDER,MECKLENBUR	1
		100 AS DETMOLDER STR HAUPTFAHRBAHN >O	3
		100 AS DETMOLDER STR HAUPTFAHRBAHN >W	5
		100 AS HOHENZOLLERNDAMM HAUPTFAHRBAHN >O	3
		100 AS HOHENZOLLERNDAMM HAUPTFAHRBAHN >W	4
		100 AS INNSBRUCKER PLATZ HAUPTFAHRBAHN >O	3
		100 AS KURFÜRSTEND (SÜDL T) EINF V AUG-VIKTO-S	1
		100 AS SCHMARGENDORF AUSFAHRT N KONSTANZER STR	1
		100 AS SCHMARGENDORF HAUPTFAHRBAHN >N	1
		100 AS SCHMARGENDORF HAUPTFAHRBAHN >O	3
		100 AS SCHMARGENDORF HAUPTFAHRBAHN >W	2
		100 AS SCHMARGENDORF VERB-FB V A 100 N A 100 NOR	1
		100 Z AK WILMERSDORF U AS HOHENZOLLERND HAUPTFB	2
		100 Z AS DETMOLDER U AS INNSBRUCKER PL HAUPTFB	4
		100 Z AS HOHENZOLLERND U AS KU-D (SÜDL T) HFB	7



**Unfallörtlichkeiten von Seniorenverkehrsunfällen  
in der Direktion 2  
nach Polizeiabschnitten und Bezirken(alt)**

<b>2019</b>			
<b>Pol. Abschnitt</b>	<b>Bezirk (alt)</b>	<b>Ort</b>	<b>Anzahl</b>
26	WI	100 Z AS HOHENZOLLERND U AS SCHMARGENDORF HAUPTF	3
		100 Z AS KURFÜRSTEND U AS HOHENZOLLERND HAUPTFB	1
		100 Z AS SCHMARGENDORF U AS DETMOLDER STR HAUPTF	1
		100 Z AS WEXSTR U AS DETMOLDER STR HAUPTFB	3
		100 Z AUSF MECKLENBURGISCHE U AS SCHMARGENDF HFB	1
		A 100 BAB / HOHENZOLLERNDAMMBRÜCKE / 100 AS HOHENZOLLERNDAMM AUSF N HOHENZOLLERN	3
		AACHENER STR.	3
		AHRWEILERSTR.	3
		AHRWEILERSTR. / MARKOBRUNNER STR.	1
		AHRWEILERSTR. / WETZLARER STR.	1
		AHRWEILERSTR. / WIESBADENER STR.	1
		AM VOLKSPARK	1
		AM VOLKSPARK / LIVLÄNDISCHE STR.	1
		ASCHAFFENBURGER STR.	1
		ASCHAFFENBURGER STR. / PRAGER PLATZ	1
		AßMANNSHAUSER STR.	1
		AßMANNSHAUSER STR. / TRIBERGER STR.	1
		AUGUSTE-VIKTORIA-STR.	4
		AUGUSTE-VIKTORIA-STR. / CASPAR-THEYß-STR.	1
		AUGUSTE-VIKTORIA-STR. / ELGERSBURGER STR.	1
		AUGUSTE-VIKTORIA-STR. / FLINSBERGER PLATZ	1
		AUGUSTE-VIKTORIA-STR. / HOHENZOLLERNDAMM	1
		AUGUSTE-VIKTORIA-STR. / PAULSBORNER STR.	1
		AUGUSTE-VIKTORIA-STR. / REINERZSTR. / FLINSBERGER PLATZ (ENDE)	1
		BABELSBERGER STR.	1
		BABELSBERGER STR. / BERLINER STR.	3
		BABELSBERGER STR. / WAGHÄUSELER STR.	1
		BADENSCHER STR.	3
		BADENSCHER STR. / BERLINER STR.	1
		BADENSCHER STR. / BUNDESALLEE	2
		BALLENSTEDTER STR. / BRANDENBURGISCHE STR. / WITTELSBACHERSTR.	1
		BAMBERGER STR.	2
		BAMBERGER STR. / ETTALER STR. / GEISBERGSTR.	1
		BAMBERGER STR. / GÜNTZELSTR.	1
		BARSTR. / MECKLENBURGISCHE STR.	3
		BECHSTEDTER WEG / HOHENZOLLERNDAMM / HOHENZOLLERNDAMMBRÜCKE	3
		BERKAER STR.	13
		BERKAER STR. / BREITE STR. / FRIEDRICHSHALLER STR. / HUNDEKEHLESTR. / WARNEMÜNDE	3
		BERKAER STR. / EGERSTR. / HOHENZOLLERNDAMM	3
		BERLINER STR.	8
		BERLINER STR. / BIELEFELDER STR. / HOHENZOLLERNDAMM	3
		BERLINER STR. / BLISSESTR. / BRANDENBURGISCHE STR.	6
		BERLINER STR. / BUNDESALLEE	1
		BERLINER STR. / FECHNERSTR.	1
		BERLINER STR. / KALISCHER STR.	2
		BERLINER STR. / KONSTANZER STR. / A 100 BAB / 100 AS SCHMARGENDORF AUSFAHRT N KO	6
		BERLINER STR. / LANDHAUSSTR.	1
		BERLINER STR. / MANNHEIMER STR.	1
		BERLINER STR. / MEHLITZSTR.	1
		BERLINER STR. / PRINZREGENTENSTR.	2
		BERLINER STR. / UHLANDSTR.	11
		BEVERSTEDTER WEG	1
		BIELEFELDER STR.	1
		BINGER STR.	1
BLISSESTR.	3		
BLISSESTR. / DETMOLDER STR.	5		

**Unfallörtlichkeiten von Seniorenverkehrsunfällen  
in der Direktion 2  
nach Polizeiabschnitten und Bezirken(alt)**

<b>2019</b>			
<b>Pol. Abschnitt</b>	<b>Bezirk (alt)</b>	<b>Ort</b>	<b>Anzahl</b>
26	WI	BLISSESTR. / HILDEGARDSTR. / BIRGER-FORELL-PLATZ	1
		BLISSESTR. / MECKLENBURGISCHE STR. / UHLANDSTR.	4
		BORKUMER STR.	1
		BORNIMER STR. / KURFÜRSTENDAMM / STORKWINKEL	2
		BRABANTER STR.	1
		BRABANTER STR. / MECKLENBURGISCHE STR.	3
		BRANDENBURGISCHE STR.	6
		BRANDENBURGISCHE STR. / RAVENSBERGER STR. / ZÄHRINGERSTR.	1
		BRANDENBURGISCHE STR. / WESTFÄLISCHE STR. / FEHRBELLINER PLATZ	2
		BREGENZER STR. / DÜSSELDORFER STR.	1
		BREGENZER STR. / OLIVAER PLATZ	1
		BREITE STR.	6
		BREITE STR. / CUNOSTR. / KIRCHSTR.	4
		BREITE STR. / HELGOLANDSTR. / MECKLENBURGISCHE STR. / ZOPPOTER STR.	2
		BREITE STR. / OEYNHAUSER STR.	2
		BRIENNER STR.	1
		BRIENNER STR. / HOHENZOLLERNDAMM / RUHRSTR.	2
		BRIENNER STR. / KAUBSTR.	1
		BUNDESALLEE	14
		BUNDESALLEE / DETMOLDER STR. / WEXSTR. / BUNDESPLATZ	7
		BUNDESALLEE / DURLACHER STR. / HILDEGARDSTR.	1
		BUNDESALLEE / GÜNTZELSTR.	4
		BUNDESALLEE / HOHENZOLLERNDAMM / NACHODSTR.	14
		BUNDESALLEE / MEIEROTTOSTR. / PARISER STR. / SPICHERNSTR.	7
		BUNDESALLEE / TRAUTENAUSTR.	3
		BUNDESALLEE / WILHELMSAUE	1
		BUNDESPLATZ	1
		BUNDESPLATZTUNNEL	1
		CASPAR-THEYß-STR. / PAULSBORNER STR. / GRIESER PLATZ	1
		CASPAR-THEYß-STR. / WANGENHEIMSTR.	1
		CHARLOTTENBRUNNER STR. / CUNOSTR.	2
		CHARLOTTENBRUNNER STR. / ORBER STR.	1
		CICEROSTR.	2
		CICEROSTR. / MANSFELDER STR.	1
		CICEROSTR. / PAULSBORNER STR.	2
		CICEROSTR. / SEESENER STR.	1
		CLAYALLEE / MESSELSTR. / WALDMEISTERSTR.	1
		CUNOSTR.	9
		CUNOSTR. / FORCKENBECKSTR.	5
		CUNOSTR. / FRIEDRICHSHALLER STR.	1
		CUNOSTR. / HOHENZOLLERNDAMM / WARMBRUNNER STR.	6
		CUNOSTR. / LANDECKER STR. / FRITZ-WILDUNG-STR.	1
		DARMSTÄDTER STR. / WÜRTEMBERGISCHE STR.	1
		DAVOSER STR. / FORCKENBECKSTR.	1
		DELBRÜCKSTR. / ELGERSBURGER STR. / FRANZENSBADER STR.	1
		DETMOLDER STR.	4
		DETMOLDER STR. / A 100 BAB / 100 AS DETMOLDER STR EINF V DETMOLDER,MECKLENBUR	1
		DETMOLDER STR. / MECKLENBURGISCHE STR. / RUDOLSTÄDTER STR.	5
		DILLENBURGER STR.	1
		DILLENBURGER STR. / LENTZEALLEE / SCHLANGENBADER STR.	1
DOBERANER STR.	1		
DURLACHER STR. / TÜBINGER STR.	1		
DÜSSELDORFER STR.	5		
DÜSSELDORFER STR. / UHLANDSTR.	1		
EGERSTR.	2		
EHEMALS 100 Z EINF SCHILDHORNSTR U EINF BREITENB	1		
EHEMALS 100 ZW AUS U EINF MECKLENBURGISCHE STR O	1		

**Unfallörtlichkeiten von Seniorenverkehrsunfällen  
in der Direktion 2  
nach Polizeiabschnitten und Bezirken(alt)**

<b>2019</b>			
<b>Pol. Abschnitt</b>	<b>Bezirk (alt)</b>	<b>Ort</b>	<b>Anzahl</b>
26	WI	EISENZAHNSTR.	1
		EISENZAHNSTR. / HOHENZOLLERNDAMM	2
		ELGERSBURGER STR. / FORCKENBECKSTR. / HOHENZOLLERNDAMM	1
		EMSER STR.	2
		EMSER STR. / GÜNTZELSTR. / HOHENZOLLERNDAMM	1
		EMSER STR. / PARISER STR. / LUDWIGKIRCHPLATZ	1
		ERMSLEBENER WEG	1
		ETTALER STR.	1
		FASANENSTR.	1
		FASANENSTR. / HOHENZOLLERNDAMM / NIKOLSBURGER STR.	2
		FASANENSTR. / LUDWIGKIRCHSTR. / MEIEROTTOSTR.	1
		FASANENSTR. / SCHAPERSTR.	1
		FECHNERSTR.	2
		FECHNERSTR. / GASTEINER STR.	2
		FECHNERSTR. / GASTEINER STR. / UHLANDSTR.	4
		FECHNERSTR. / SIGMARINGER STR. / WEGENERSTR. / LEON-JESSEL-PLATZ	1
		FEHLERSTR. / HANAUER STR. / LAUBACHER STR.	2
		FEHRBELLINER PLATZ	1
		FORCKENBECKSTR.	7
		FORCKENBECKSTR. / MECKLENBURGISCHE STR.	7
		FORCKENBECKSTR. / TÖLZER STR.	1
		FRANZENSBADER STR.	2
		FRIEDRICHSHALLER STR.	3
		FRIEDRICHSHALLER STR. / KOLBERGER PLATZ	1
		FRIEDRICHSHALLER STR. / MECKLENBURGISCHE STR.	4
		FRIEDRICHSHALLER STR. / OEYNHAUSER STR.	1
		FRIEDRICHSRUHER STR.	4
		FRIEDRICHSRUHER STR. / PAULSBORNER STR. / PAULSBORNER BRÜCKE	1
		FÜRTHER STR. / GEISBERGSTR.	1
		GASTEINER STR.	3
		GASTEINER STR. / NASSAUISCHE STR.	1
		GEISBERGSTR. / KULMBACHER STR.	1
		GEISBERGSTR. / NÜRNBERGER STR. / SCHAPERSTR. / SPICHERNSTR.	3
		GEISENHEIMER STR. / RÜDESHEIMER STR. / WIESBADENER STR.	1
		GOLDFINKWEG	1
		GRAINAUER STR.	3
		GRAINAUER STR. / NACHODSTR. / PRAGER STR.	2
		GÜNTZELSTR.	1
		GÜNTZELSTR. / HOLSTEINISCHE STR.	1
		GÜNTZELSTR. / NASSAUISCHE STR. / TRAUTENAUSTR.	1
		GÜNTZELSTR. / PFALZBURGER STR.	1
		GÜNTZELSTR. / UHLANDSTR.	1
		HEILIGENDAMMER STR.	1
		HEILIGENDAMMER STR. / MISDROYER STR.	1
		HEILIGENDAMMER STR. / WARNEMÜNDER STR. / PLATZ AM WILDEN EBER	1
		HEILIGENDAMMER STR. / ZOPPOTER STR.	1
		HELMSTEDTER STR.	1
		HEYDENSTR. / HUNDEKEHLESTR. / SELCHOWSTR.	1
		HEYDENSTR. / RHEINBABENALLEE	1
		HILDEGARDSTR.	5
		HILDEGARDSTR. / LIVLÄNDISCHE STR.	1
		HOHENSTEINER STR. / OFFENBACHER STR.	1
		HOHENZOLLERNDAMM	25
		HOHENZOLLERNDAMM / A 100 BAB / HOHENZOLLERNDAMMBRÜCKE / 100 AS HOHENZOLLERNDAMM	11
		HOHENZOLLERNDAMM / FEHRBELLINER PLATZ	10
		HOHENZOLLERNDAMM / HOLSTEINISCHE STR. / HOHENZOLLERNPLATZ	1

**Unfallörtlichkeiten von Seniorenverkehrsunfällen  
in der Direktion 2  
nach Polizeiabschnitten und Bezirken(alt)**

<b>2019</b>			
<b>Pol. Abschnitt</b>	<b>Bezirk (alt)</b>	<b>Ort</b>	<b>Anzahl</b>
26	WI	HOHENZOLLERNDAMM / KARLSBADER STR.	4
		HOHENZOLLERNDAMM / KONSTANZER STR.	9
		HOHENZOLLERNDAMM / KRANZER STR.	1
		HOHENZOLLERNDAMM / LANDECKER STR. / SALZBRUNNER STR.	4
		HOHENZOLLERNDAMM / MANSFELDER STR.	1
		HOHENZOLLERNDAMM / PFALZBURGER STR.	1
		HOHENZOLLERNDAMM / RUDOLSTÄDTER STR. / SEESENER STR.	11
		HOHENZOLLERNDAMM / SÄCHSISCHE STR.	2
		HOHENZOLLERNDAMM / SIGMARINGER STR.	1
		HOHENZOLLERNDAMM / UHLANDSTR.	3
		HOLSTEINISCHE STR.	3
		HOMBURGER STR.	2
		HOMBURGER STR. / SCHLANGENBADER STR.	1
		HUNDEKEHLESTR.	1
		HUNDEKEHLESTR. / LUCIUSSTR. / RHEINBABENALLEE / BETTY-HIRSCH-PLATZ	1
		HUNDEKEHLESTR. / RHEINBABENALLEE	2
		HUNDEKEHLESTR. / RUHLAER STR. / SCHELLENDORFFSTR.	1
		JOACHIMSTHALER STR.	1
		JOHANNISBERGER STR. / SÜDWESTKORSO	2
		KALISCHER STR.	2
		KARLSBADER STR.	5
		KAUBSTR.	1
		KISSINGER STR.	2
		KOBLENZER STR.	3
		KONSTANZER STR.	4
		KONSTANZER STR. / MANSFELDER STR.	2
		KONSTANZER STR. / WESTFÄLISCHE STR.	3
		KONSTANZER STR. / ZÄHRINGERSTR.	2
		KREUZNACHER STR.	4
		KREUZNACHER STR. / STEINRÜCKWEG	1
		KUFSTEINER STR.	1
		KURFÜRSTENDAMM	4
		KURFÜRSTENDAMM / SCHWARZBACHER STR.	7
		LANDHAUSSTR.	2
		LANDHAUSSTR. / TRAUTENAISTR. / NIKOLSBURGER PLATZ	1
		LAUBACHER STR.	2
		LAUBACHER STR. / BERGHEIMER PLATZ	1
		LAUBACHER STR. / OFFENBACHER STR.	2
		LAUBACHER STR. / SÜDWESTKORSO / WIESBADENER STR.	3
		LAUBENHEIMER STR.	2
		LAUBENHEIMER STR. / RÜDESHEIMER STR.	1
		LAUBENHEIMER STR. / SÜDWESTKORSO	2
		LIETZENBURGER STR.	4
		LIETZENBURGER STR. / NÜRNBERGER STR.	4
		LIVLÄNDISCHE STR.	1
		LORCHER STR. / RÜDESHEIMER STR.	1
		LUDWIGKIRCHSTR. / PFALZBURGER STR. / LUDWIGKIRCHPLATZ	1
		LUDWIGKIRCHSTR. / UHLANDSTR.	1
		MAINZER STR. / BUNDESPLATZ	1
		MANNHEIMER STR.	2
		MARBACHER STR.	1
		MECKLENBURGISCHE STR.	3
		MECKLENBURGISCHE STR. / A 100 BAB / 100 AS SCHMARGENDORF AUSF N MECKLENBURGI WES	1
		MECKLENBURGISCHE STR. / HEIDELBERGER PLATZ	4
		MECKLENBURGISCHE STR. / PARETZER STR. / WALLENBERGSTR.	3
		MECKLENBURGISCHE STR. / SCHLANGENBADER STR. / A 100 BAB / 100 AS SCHMARGENDORF E	2
		MECKLENBURGISCHE STR. / WIESBADENER STR.	4

**Unfallörtlichkeiten von Seniorenverkehrsunfällen  
in der Direktion 2  
nach Polizeiabschnitten und Bezirken(alt)**

<b>2019</b>			
<b>Pol. Abschnitt</b>	<b>Bezirk (alt)</b>	<b>Ort</b>	<b>Anzahl</b>
26	WI	MEIEROTTOSTR.	1
		MEINEKESTR.	1
		MISDROYER STR.	1
		NACHODSTR.	1
		NASSAUISCHE STR.	1
		NAUHEIMER STR.	1
		NESTORSTR. / PAULSBORNER STR.	5
		NÜRNBERGER STR.	1
		OLIVAER PLATZ	3
		ORBER STR.	6
		ORBER STR. / RINTELNER STR.	1
		PACELLIALLEE / RHEINBABENALLEE / PLATZ AM WILDEN EBER	2
		PARETZER STR.	4
		PARETZER STR. / BRABANTER PLATZ	1
		PARISER STR. / SÄCHSISCHE STR.	1
		PARISER STR. / WÜRTTEMBERGISCHE STR. / OLIVAER PLATZ	1
		PAULSBORNER BRÜCKE	1
		PAULSBORNER STR.	1
		PAULSBORNER STR. / SEESENER STR.	2
		PAULSBORNER STR. / WARMBRUNNER STR.	1
		PFALZBURGER STR.	12
		PODBIELSKIALLEE / PLATZ AM WILDEN EBER	1
		POMMERSCHE STR. / SÄCHSISCHE STR.	1
		POMMERSCHE STR. / WÜRTTEMBERGISCHE STR.	1
		PRAGER STR.	1
		PRINZREGENTENSTR. / THARANDTER STR.	1
		PRINZREGENTENSTR. / WEXSTR.	3
		PÜCKLERSTR. / RHEINBABENALLEE / PLATZ AM WILDEN EBER	3
		RAVENSBERGER STR.	2
		REGENSBURGER STR.	1
		REICHENHALLER STR.	1
		RHEINBABENALLEE	2
		RÜDESHEIMER PLATZ	2
		RÜDESHEIMER STR.	1
		RÜDESHEIMER STR. / RÜDESHEIMER PLATZ	1
		RUDOLSTÄDTER STR.	2
		RUDOLSTÄDTER STR. / HOHER BOGEN (FUßGÄNGERBRÜCKE)	1
		RUHLAER STR.	1
		SÄCHSISCHE STR. / ZÄHRINGERSTR.	1
		SALZBRUNNER STR.	2
		SCHLANGENBADER STR.	4
		SCHWARZBACHER STR.	2
		SCHWARZBACHER STR. / AM GÜTERBAHNHOF HALENSEE	2
		SCHWARZBACHER STR. / SCHWARZBACHER BRÜCKE	1
		SCHWARZBACHER STR. / STORKWINKEL / A 100 BAB / 100 AS KURFÜRSTEND (SÜDL T) AUSF	3
		SEESENER STR.	3
		SODENER STR.	5
		SODENER STR. / WIESBADENER STR.	1
		SPICHERNSTR.	1
		STORKWINKEL	1
		STORKWINKEL / STORKWINKEL	1
		STRAÙE AM SCHOELERPARK	2
		SÜDWESTKORSO	3
		TRAUTENAISTR.	3
		UHLANDSTR.	13
		UHLANDSTR. / STRAÙE AM SCHOELERPARK	1
		UHLANDSTR. / WILHELMSAUE	3

**Unfallörtlichkeiten von Seniorenverkehrsunfällen  
in der Direktion 2  
nach Polizeiabschnitten und Bezirken(alt)**

<b>2019</b>			
Pol. Abschnitt	Bezirk (alt)	Ort	Anzahl
26	WI	WARNEMÜNDER STR.	2
		WEGENERSTR.	1
		WEIMARISCHE STR.	2
		WESTFÄLISCHE STR.	1
		WEXSTR.	4
		WIESBADENER STR.	6
		WILHELMSAUE	1
		WÜRTTEMBERGISCHE STR.	4
		WÜRTTEMBERGISCHE STR. / FEHRBELLINER PLATZ	2
		WÜRTTEMBERGISCHE STR. / ZÄHRINGERSTR.	1
		ZOPPOTER STR.	1
Verkehrsunfälle im Bezirk WI			760
Verkehrsunfälle im A 26			760
27	TG	AGNES-ZAHN-HARNACK-STR. / ELLA-TREBE-STR.	2
		AGRICOLA STR.	1
		ALT-MOABIT	9
		ALT-MOABIT / BEUSSELSTR. / KAISERIN-AUGUSTA-ALLEE	4
		ALT-MOABIT / BOCHUMER STR.	2
		ALT-MOABIT / GOTZKOWSKYSTR.	6
		ALT-MOABIT / JAGOWSTR.	2
		ALT-MOABIT / KREFELDER STR. / THUSNELDA-ALLEE	1
		AN DER PUTLITZBRÜCKE / FRIEDRICH-KRAUSE-UFER / FÖHRER BRÜCKE	1
		AN DER PUTLITZBRÜCKE / WESTHAFENSTR.	2
		ARMINIUSSTR. / JONASSTR.	1
		BEUSSELBRÜCKE	3
		BEUSSELSTR.	3
		BEUSSELSTR. / BEUSSELBRÜCKE	1
		BEUSSELSTR. / HUTTENSTR. / TURMSTR.	1
		BEUSSELSTR. / SICKINGENSTR. / SIEMENSSTR.	10
		BEUSSELSTR. / WICLEFSTR. / WITTSTOCKER STR.	1
		BEUSSELSTR. / ZUFAHRTSTR. ZUM GROßMARKT	2
		BEUSSELSTR. / ZUFAHRTSTR. ZUM GROßMARKT / LUDWIG-HOFFMANN-BRÜCKE (ENDE)	3
		BEUSSELSTR. / ZUFAHRTSTR. ZUM GROßMARKT / ZUFAHRTSTR. ZUM WESTHAFEN / BEUSSELBRÜ	1
		BIRKENSTR.	2
		BIRKENSTR. / PUTLITZSTR. / STEPHANSTR. / STROMSTR.	2
		BIRKENSTR. / WILHELMSHAVENER STR.	1
		BIRKENSTR. / WILSNACKER STR.	2
		BREDOWSTR. / BUGENHAGENSTR.	1
		BREDOWSTR. / TURMSTR.	2
		BREMER STR.	2
		BREMER STR. / QUITZOWSTR. / SIEMENSSTR.	1
		BREMER STR. / WALDENSERSTR. / BUGENHAGENSTR.	1
		BREMER STR. / WICLEFSTR.	1
		BUNDESRATUFER / HANSA-UFER / LEVETZOWSTR. / HANSABRÜCKE	1
		CLARA-JASCHKE-STR. / BERTHA-BENZ-STR.	1
		DÖBERITZER STR. / HEIDESTR.	1
		DREYSESTR.	1
DREYSESTR. / WILSNACKER STR.	1		
ELBERFELDER STR. / LEVETZOWSTR. / SOLINGER STR.	2		
ELLA-TREBE-STR. / BERTHA-BENZ-STR.	1		
ELLEN-EPSTEIN-STR.	2		
ELLEN-EPSTEIN-STR. / ERNA-SAMUEL-STR.	1		
EMDENER STR.	3		
ERASMUSSTR.	2		
EUROPAPLATZ	4		
FRIEDRICH-KRAUSE-UFER / HEIDESTR. / PERLEBERGER STR.	6		

**Unfallörtlichkeiten von Seniorenverkehrsunfällen  
in der Direktion 2  
nach Polizeiabschnitten und Bezirken(alt)**

<b>2019</b>			
<b>Pol. Abschnitt</b>	<b>Bezirk (alt)</b>	<b>Ort</b>	<b>Anzahl</b>
27	TG	FRIEDRICH-LIST-UFER / HEIDESTR. / INVALIDENSTR.	3
		GOTZKOWSKYBRÜCKE	1
		GOTZKOWSKYSTR. / LEVETZOWSTR.	2
		GOTZKOWSKYSTR. / TURMSTR. / WALDSTR.	1
		HEIDESTR.	1
		HEIDESTR. / HEDWIG-PORSCHÜTZ-STR.	1
		HEIDESTR. / MINNA-CAUER-STR.	1
		HEIDESTR. / NORDHAFENBRÜCKE	3
		HERMANN-MAASS-BRÜCKE	2
		HILDA-GEIRINGER-WEG / INVALIDENSTR.	1
		HUTTENSTR.	2
		ILSE-SCHAEFFER-STR.	1
		INVALIDENSTR.	5
		JAGOWSTR.	1
		JAGOWSTR. / LEVETZOWSTR.	1
		JONASSTR.	1
		KAISERIN-AUGUSTA-ALLEE / WIEBESTR.	1
		KAISERIN-AUGUSTA-BRÜCKE	1
		KRUPPSTR. / RATHENOWER STR.	1
		LEHRTER STR.	4
		LEHRTER STR. / CLARA-JASCHKE-STR. / INVALIDENSTR.	5
		LEHRTER STR. / PERLEBERGER STR.	6
		LESSER-URY-WEG / INVALIDENSTR.	1
		LEVETZOWSTR.	3
		LEVETZOWSTR. / WIKINGERUFER	2
		LEVETZOWSTR. / ZINZENDORFSTR.	1
		LÜBECKER STR.	1
		LÜBECKER STR. / PERLEBERGER STR.	1
		MINNA-CAUER-STR. / TUNNEL TIERGARTEN SPREEBOGEN / INVALIDENSTR. / TUNNEL TIERGAR	13
		NEUES UFER	1
		NEUES UFER / SICKINGENSTR. / SICKINGENBRÜCKE	1
		OLDENBURGER STR. / OTTOSTR. / TURMSTR.	1
		OTTOSTR.	2
		PERLEBERGER STR.	1
		PERLEBERGER STR. / ELLEN-EPSTEIN-STR.	2
		PERLEBERGER STR. / PERLEBERGER BRÜCKE	1
		QUITZOWSTR. / ELLEN-EPSTEIN-STR.	1
		RATHENOWER STR.	5
		SEESTR.	1
		SEESTRAßENBRÜCKE NÖRDLICH	4
		SICKINGENSTR.	2
		SIEMENSSTR.	1
		SIEMENSSTR. / WALDSTR.	1
		STENDALER STR.	1
		STEPHANSTR.	2
		STROMSTR.	7
		STROMSTR. / TURMSTR.	6
		TILE-WARDENBERG-STR.	1
		TUNNEL TIERG HAUPTFB ZW EINF HEIDESTR. U EINF IN	1
		TUNNEL TIERGARTEN AUSFAHRT TIEFGARAGE LEHRTER BA	1
		TUNNEL TIERGARTEN EINFAHRT TIEFGARAGE LEHRTER BA	1
		TURMSTR.	5
		TURMSTR. / WILSNACKER STR.	1
		UFNAUSTR.	1
		WALDENSERSTR.	1
		WASHINGTONPLATZ	1
		WICLEFSTR.	1



**Unfallörtlichkeiten von Seniorenverkehrsunfällen  
in der Direktion 2  
nach Polizeiabschnitten und Bezirken(alt)**

<b>2019</b>			
Pol. Abschnitt	Bezirk (alt)	Ort	Anzahl
27	TG	WIEBESTR.	1
		WILHELMSHAVENER STR.	2
		WILSNACKER STR.	1
		WITTSTOCKER STR.	1
		WULLENWEBERSTR.	1
		ZWINGLISTR.	1
	Verkehrsunfälle im Bezirk TG		
Verkehrsunfälle im A 27			225
28	MI	AHORNSTEIG / SIMSONWEG / BREMER WEG / EBERTSTR. / PLATZ DES 18. MÄRZ	1
		BEHRENSTR.	1
		BEHRENSTR. / GLINKASTR.	3
		DOROTHEENSTR.	3
		DOROTHEENSTR. / FRIEDRICHSTR.	2
		DOROTHEENSTR. / NEUSTÄDTISCHE KIRCHSTR.	1
		DOROTHEENSTR. / SCHADOWSTR.	1
		DOROTHEENSTR. / WILHELMSTR.	2
		EBERTSBRÜCKE / AM KUPFERGRABEN / AM WEIDENDAMM / GESCHWISTER-SCHOLL-STR.	3
		EBERTSTR.	2
		EBERTSTR. / BEHRENSTR.	7
		EBERTSTR. / HANS-VON-BÜLOW-STR. / VOßSTR.	3
		EBERTSTR. / POTSDAMER PLATZ	4
		EBERTSTR. / POTSDAMER PLATZ / LEIPZIGER PLATZ	7
		FRANZÖSISCHE STR.	2
		FRANZÖSISCHE STR. / MAUERSTR.	1
		FRIEDRICHSTR.	1
		FRIEDRICHSTR. / BEHRENSTR.	4
		FRIEDRICHSTR. / FRANZÖSISCHE STR.	1
		FRIEDRICHSTR. / GEORGENSTR.	1
		FRIEDRICHSTR. / KRONENSTR.	1
		FRIEDRICHSTR. / MITTELSTR.	2
		FRIEDRICHSTR. / MOHRENSTR.	2
		FRIEDRICHSTR. / TAUBENSTR.	1
		FRIEDRICHSTR. / UNTER DEN LINDEN	2
		GEORGENSTR.	1
		GEORGENSTR. / GESCHWISTER-SCHOLL-STR. / UNIVERSITÄTSSTR.	1
		GERTRUD-KOLMAR-STR.	1
		GERTRUD-KOLMAR-STR. / HANNAH-ARENDT-STR. / CORA-BERLINER-STR.	1
		GLINKASTR. / MOHRENSTR.	1
		GLINKASTR. / NEUSTÄDTISCHE KIRCHSTR. / UNTER DEN LINDEN	4
		HANNAH-ARENDT-STR. / WILHELMSTR. / FRANZÖSISCHE STR.	1
		IN DEN MINISTERGÄRTEN	1
		IN DEN MINISTERGÄRTEN / GERTRUD-KOLMAR-STR.	1
JÄGERSTR.	2		
KÖTHENER STR. / STRESEMANNSTR.	2		
LEIPZIGER PLATZ	2		
LEIPZIGER STR.	5		
LEIPZIGER STR. / LEIPZIGER PLATZ	1		
LENNÉSTR. / EBERTSTR.	1		
MARSCHALLBRÜCKE (SPREE) / SCHIFFBAUERDAMM / LUISENSTR.	1		
MAUERSTR.	1		
MOHRENSTR.	2		
NIEDERKIRCHNERSTR. / STRESEMANNSTR.	1		
NIEDERKIRCHNERSTR. / ZIMMERSTR. / WILHELMSTR.	2		
PLANCKSTR.	1		
REICHSTAGUFER / NEUSTÄDTISCHE KIRCHSTR.	1		
SCHEIDEMANNSTR. / DOROTHEENSTR. / EBERTSTR. / FRIEDRICH-EBERT-PLATZ	1		

**Unfallörtlichkeiten von Seniorenverkehrsunfällen  
in der Direktion 2  
nach Polizeiabschnitten und Bezirken(alt)**

<b>2019</b>			
<b>Pol. Abschnitt</b>	<b>Bezirk (alt)</b>	<b>Ort</b>	<b>Anzahl</b>
28	MI	UNTER DEN LINDEN	6
		VOßSTR.	3
		WILHELMSTR.	1
		WILHELMSTR. / BEHRENSTR.	4
		WILHELMSTR. / LEIPZIGER STR.	2
		WILHELMSTR. / MOHRENSTR. / VOßSTR.	1
		WILHELMSTR. / UNTER DEN LINDEN	7
		Verkehrsunfälle im Bezirk MI	
TG		ALT-MOABIT	7
		ALT-MOABIT / MOLTKEBRÜCKE / ELISABETH-ABEGG-STR. / ELLA-TREBE-STR. / RAHEL-HIRSC	2
		ALT-MOABIT / PAULSTR. / RATHENOWER STR.	2
		ALT-MOABIT / THOMASIVSTR. / WILSNACKER STR.	1
		ALT-MOABIT / WERFTSTR. / INVALIDENSTR.	8
		ALTONAER STR.	1
		ALTONAER STR. / BACHSTR. / LESSINGSTR.	5
		ALTONAER STR. / GROßER STERN	14
		AM KARLSBAD / BISSINGZEILE	1
		AN DER URANIA / KURFÜRSTENSTR. / SCHILLSTR.	7
		ANSBACHER STR. / BURGGRAFENSTR. / KURFÜRSTENSTR.	4
		BACHSTR.	2
		BACHSTR. / FLOTOWSTR.	1
		BARTNINGALLEE	1
		BELLEVUESTR.	2
		BELLEVUESTR. / LENNÉSTR. / KEMPERPLATZ	1
		BELLEVUE-UFER / JOHN-FOSTER-DULLES-ALLEE / SPREEWEG / LUTHERBRÜCKE	3
		BISSINGZEILE / POTSDAMER STR.	2
		BUDAPESTER STR.	5
		BUDAPESTER STR. / KURFÜRSTENSTR. / NÜRNBERGER STR. / OLOF-PALME-PLATZ	4
		BUDAPESTER STR. / WICHMANNSTR.	1
		BURGGRAFENSTR.	1
		DENNEWITZSTR. / FLOTTWELLSTR. / POHLSTR.	1
		DERFFLINGERSTR. / KIELGANSTR. / KURFÜRSTENSTR.	1
		DRAKESTR. / RAUCHSTR.	1
		EICHHORNSTR.	1
		EICHHORNSTR. / POTSDAMER STR. / BEN-GURION-STR.	6
		FLENSBURGER STR.	2
		FROBENSTR. / KURFÜRSTENSTR.	1
		GABRIELE-TERGIT-PROMENADE	3
		GENTHINER STR.	3
		GENTHINER STR. / KURFÜRSTENSTR.	2
		GROßER STERN / HOFJÄGERALLEE	11
		GROßER STERN / SPREEWEG	4
		GROßER STERN / STRAßE DES 17. JUNI	17
		HÄNDELALLEE / KLOPSTOCKSTR.	2
HILDEBRANDSTR. / TIERGARTENSTR.	1		
HOFJÄGERALLEE	1		
HOFJÄGERALLEE / KLINGELHÖFERSTR. / STÜLERSTR. / TIERGARTENSTR.	10		
KEITHSTR.	1		
KIRCHSTR.	1		
KLINGELHÖFERSTR.	3		
KLINGELHÖFERSTR. / VON-DER-HEYDT-STR.	5		
KLOPSTOCKSTR. / STRAßE DES 17. JUNI	1		
KLUCKSTR. / LÜTZOWSTR.	2		
KLUCKSTR. / SCHÖNEBERGER UFER / BENDLERBRÜCKE	1		
KURFÜRSTENSTR.	3		
KURFÜRSTENSTR. / KARL-HEINRICH-ULRICHS-STR.	1		

**Unfallörtlichkeiten von Seniorenverkehrsunfällen  
in der Direktion 2  
nach Polizeiabschnitten und Bezirken(alt)**

<b>2019</b>					
<b>Pol. Abschnitt</b>	<b>Bezirk (alt)</b>	<b>Ort</b>	<b>Anzahl</b>		
28	TG	KURFÜRSTENSTR. / POTSDAMER STR.	1		
		LANDGRAFENSTR. / LÜTZOWUFER	1		
		LANDGRAFENSTR. / WICHMANNSTR.	1		
		LENNÉSTR.	1		
		LINKSTR.	1		
		LINKSTR. / REICHPIETSCHUFER	2		
		LINKSTR. / RUDOLF-VON-GNEIST-GASSE	1		
		LÜNEBURGER STR.	1		
		LÜTZOWPLATZ	3		
		LÜTZOWSTR.	3		
		LÜTZOWSTR. / POTSDAMER STR.	4		
		LÜTZOWUFER	3		
		LÜTZOWUFER / LÜTZOWPLATZ	4		
		LÜTZOWUFER / LÜTZOWPLATZ / HERKULESBRÜCKE	5		
		PAULSTR.	2		
		PAULSTR. / JOACHIM-KARNATZ-ALLEE	1		
		POHLSTR. / POTSDAMER STR.	1		
		POTSDAMER PLATZ	1		
		POTSDAMER STR.	8		
		POTSDAMER STR. / LUDWIG-BECK-STR.	3		
		POTSDAMER STR. / POTSDAMER PLATZ	1		
		POTSDAMER STR. / REICHPIETSCHUFER / POTSDAMER BRÜCKE	4		
		POTSDAMER STR. / SCHÖNEBERGER UFER / POTSDAMER BRÜCKE	6		
		POTSDAMER STR. / SIGISMUNDSTR.	3		
		RAUCHSTR.	1		
		RAUCHSTR. / STÜLERSTR.	2		
		REICHPIETSCHUFER	2		
		REICHPIETSCHUFER / GEORGE-C.-MARSHALL-BRÜCKE / TUNNEL TIERGARTEN SPREEBOGEN / TU	9		
		REICHPIETSCHUFER / HIROSHIMASTR.	1		
		REICHPIETSCHUFER / STAUFFENBERGSTR. / BENDLERBRÜCKE	2		
		SCHEIDEMANNSTR. / HEINRICH-VON-GAGERN-STR. / YITZHAK-RABIN-STR.	1		
		SCHILLSTR.	1		
		SCHILLSTR. / WICHMANNSTR. / LÜTZOWPLATZ	3		
		SCHÖNEBERGER UFER	1		
		SCHÖNEBERGER UFER / GEORGE-C.-MARSHALL-BRÜCKE	2		
		SPREEWEG	2		
		STRAÙE DES 17. JUNI	4		
		STRAÙE DES 17. JUNI / PLATZ DES 18. MÄRZ	6		
		STRAÙE DES 17. JUNI / YITZHAK-RABIN-STR.	4		
		TIERGARTENSTR.	4		
		TIERGARTENSTR. / KEMPERPLATZ / BEN-GURION-STR. / TUNNEL TIERGARTEN SPREEBOGEN /	7		
		TUNNEL TIERGARTEN AUSFAHRT REICHPIETSCHUFER	1		
		TUNNEL TIERGARTEN AUSFAHRT SONY VSZ	1		
		TUNNEL TIERGARTEN EINFAHRT KEMPER PLATZ	1		
		TUNNEL TIERGARTEN HAUPTFB ZW AUSF KEMPER PLATZ U	1		
		WILLY-BRANDT-STR. / OTTO-VON-BISMARCK-ALLEE	1		
		Verkehrsunfälle im Bezirk TG			278
		Verkehrsunfälle im A 28			395
		Gesamtergebnis			4610

### Verkehrsunfälle 2019 mit Beteiligung von Senioren in der Direktion 4

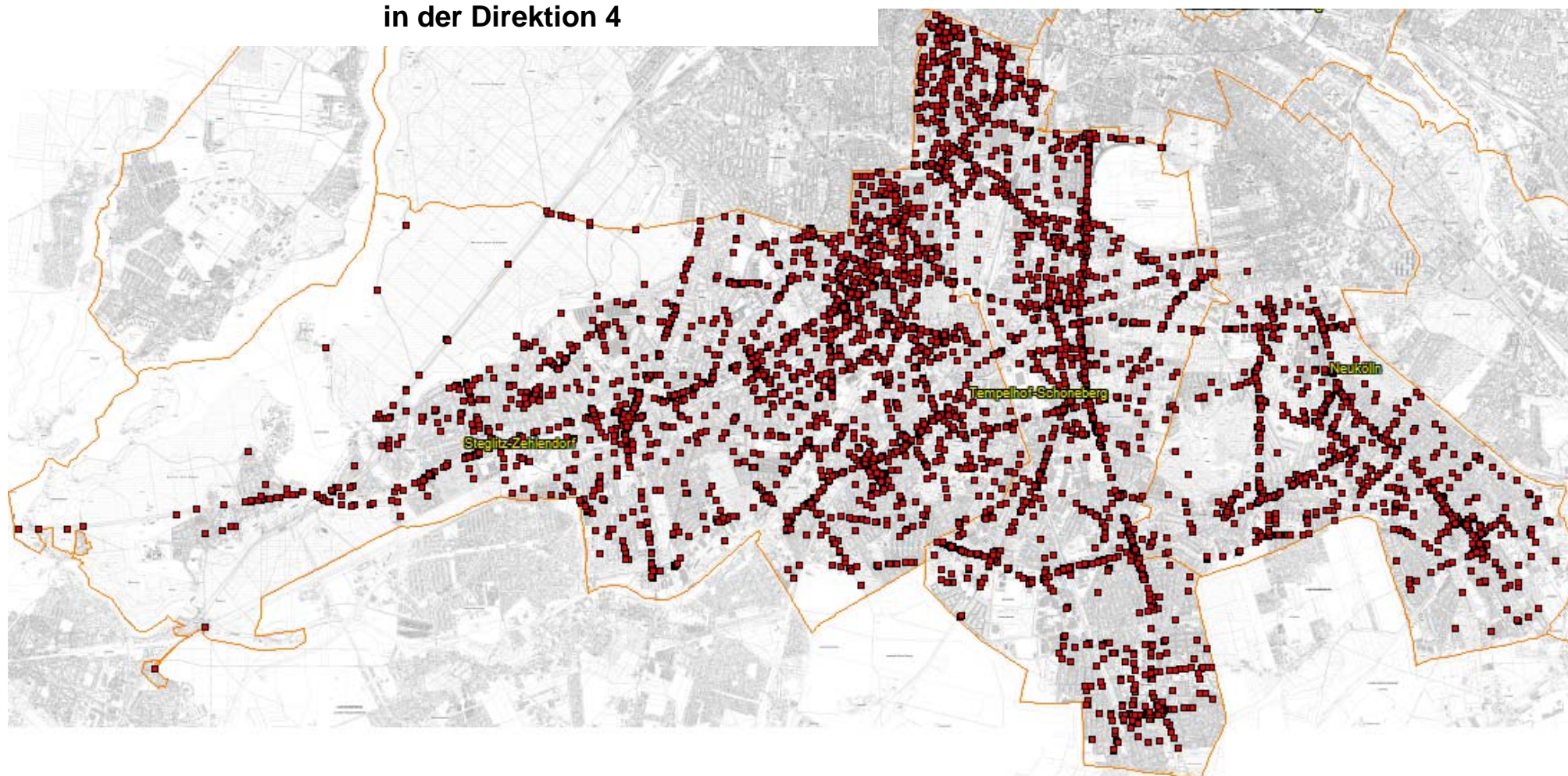

**Unfallörtlichkeiten von Seniorenverkehrsunfällen  
in der Direktion 4  
nach Polizeiabschnitten und Bezirken(alt)**

<b>2019</b>			
<b>Pol.Abschnitt</b>	<b>Bezirk (alt)</b>	<b>Ort</b>	<b>Anzahl</b>
41	SB	AHORNSTR. / KARL-HEINRICH-ULRICHS-STR.	1
		AKAZIENSTR.	2
		AKAZIENSTR. / GOLTZSTR. / GRUNEWALDSTR.	1
		ALVENSLEBENSTR. / BÜLOWSTR. / KULMER STR.	2
		ALVENSLEBENSTR. / POTSDAMER STR. / WINTERFELDTSTR.	2
		AN DER URANIA	5
		AN DER URANIA / KLEISTSTR. / LIETZENBURGER STR. / MARTIN-LUTHER-STR.	7
		ANSBACHER STR.	6
		ANSBACHER STR. / MOTZSTR.	1
		ANSBACHER STR. / REGENSBURGER STR.	1
		APOSTEL-PAULUS-STR. / EISENACHER STR.	1
		APOSTEL-PAULUS-STR. / MERSEBURGER STR.	1
		AUGSBURGER STR.	1
		AUGSBURGER STR. / LIETZENBURGER STR. / PASSAUER STR.	5
		BARBAROSSASTR.	2
		BARBAROSSASTR. / HEILBRONNER STR.	1
		BARBAROSSASTR. / MARTIN-LUTHER-STR.	3
		BAYERISCHER PLATZ	2
		BAYREUTHER STR.	5
		BAYREUTHER STR. / KLEISTSTR. / WITTENBERGPLATZ	2
		BAYREUTHER STR. / LIETZENBURGER STR.	2
		BELZIGER STR.	1
		BERCHTESGADENER STR. / PENZBERGER STR.	1
		BÜLOWSTR.	3
		BÜLOWSTR. / FROBENSTR.	4
		BÜLOWSTR. / GOEBENSTR. / MANSTEINSTR. / YORCKSTR.	1
		BÜLOWSTR. / NOLLENDORFPLATZ / ELSE-LASKER-SCHÜLER-STR.	1
		BÜLOWSTR. / POTSDAMER STR.	5
		BÜLOWSTR. / STEINMETZSTR.	1
		BÜLOWSTR. / ZIETENSTR.	2
		COURBIÈRESTR.	1
		COURBIÈRESTR. / EISENACHER STR. / KLEISTSTR.	3
		CRELLESTR. / WILLMANNDAMM	1
		EISENACHER STR.	1
		EISENACHER STR. / ROSENHEIMER STR.	1
		EISENACHER STR. / SCHWÄBISCHE STR. / BARBAROSSAPLATZ	1
		EISENACHER STR. / WINTERFELDTSTR.	3
		ELßHOLZSTR.	3
		ELßHOLZSTR. / GRUNEWALDSTR.	1
		FRANKENSTR. / KYFFHÄUSERSTR.	1
		FREISINGER STR. / MARTIN-LUTHER-STR.	1
		FROBENSTR.	2
		FUGGERSTR.	3
		FUGGERSTR. / MARTIN-LUTHER-STR.	5
		GEISBERGSTR. / MOTZSTR.	1
		GEISBERGSTR. / WELSERSTR.	2
		GLEDITSCHSTR.	1
		GLEDITSCHSTR. / MAAßENSTR. / WINTERFELDTSTR. / WINTERFELDTPLATZ	1
		GLEDITSCHSTR. / PALLASSTR.	1
		GOEBENSTR.	1
		GOEBENSTR. / KULMER STR.	2
		GOEBENSTR. / PALLASSTR. / POTSDAMER STR.	10
		GOEBENSTR. / STEINMETZSTR.	1
		GOLTZSTR.	1
		GOSSOWSTR. / MOTZSTR.	1
		GROßGÖRSCHENSTR. / HAUPTSTR. / POTSDAMER STR.	3
		GRUNEWALDSTR.	3

**Unfallörtlichkeiten von Seniorenverkehrsunfällen  
in der Direktion 4  
nach Polizeiabschnitten und Bezirken(alt)**

<b>2019</b>			
Pol.Abschnitt	Bezirk (alt)	Ort	Anzahl
41	SB	GRUNEWALDSTR. / BAYERISCHER PLATZ	4
		GRUNEWALDSTR. / HAUPTSTR. / LANGENSCHIEDTSTR.	5
		GRUNEWALDSTR. / SCHWÄBISCHE STR.	1
		HABERLANDSTR.	1
		HABSBURGERSTR.	1
		HOHENSTAUFENSTR.	2
		HOHENSTAUFENSTR. / MARTIN-LUTHER-STR.	4
		HOHENSTAUFENSTR. / MOTZSTR.	1
		KALCKREUTHSTR. / KLEISTSTR.	1
		KARL-HEINRICH-ULRICHS-STR.	1
		KEITHSTR.	1
		KEITHSTR. / KLEISTSTR.	1
		KULMER STR.	1
		KYFFHÄUSERSTR.	1
		LANDSHUTER STR.	3
		LANDSHUTER STR. / HABERLANDSTR.	1
		LANGENSCHIEDTSTR. / WILLMANNDAMM	2
		LIETZENBURGER STR.	2
		LIETZENBURGER STR. / MARTIN-LUTHER-STR.	6
		LUITPOLDSTR.	1
		MAAßENSTR. / NOLLENDORFPLATZ	1
		MAAßENSTR. / NOLLENDORFSTR.	1
		MANSTEINSTR.	1
		MARTIN-LUTHER-STR.	5
		MARTIN-LUTHER-STR. / MOTZSTR.	5
		MARTIN-LUTHER-STR. / ROSENHEIMER STR.	1
		MARTIN-LUTHER-STR. / SPEYERER STR. / TRAUNSTEINER STR.	1
		MARTIN-LUTHER-STR. / WINTERFELDTSTR.	4
		MOTZSTR.	4
		MOTZSTR. / VIKTORIA-LUISE-PLATZ	2
		MÜNCHENER STR.	2
		NEUE KULMER STR. / WILLMANNDAMM	1
		NOLLENDORFPLATZ / KARL-HEINRICH-ULRICHS-STR.	3
		PALLASSTR.	1
		PASSAUER STR.	2
		PASSAUER STR. / TAUMENTZENSTR.	2
		PENZBERGER STR.	1
		POTSDAMER STR.	8
		ROSENHEIMER STR.	1
		SCHWÄBISCHE STR. / STARNBERGER STR.	1
		TAUMENTZENSTR.	5
		TREUCHTLINGER STR. / HABERLANDSTR.	1
		VORBERGSTR.	1
		WELSERSTR.	1
		WELSERSTR. / VIKTORIA-LUISE-PLATZ	1
		WILLMANNDAMM	1
		Verkehrsunfälle im Bezirk SB	
Verkehrsunfälle im A 41			224
42	SB	100 AK SCHÖNEBERG AUSF N GRAZER D V 100 INNSBR	2
		100 AK SCHÖNEBERG EINF V GRAZER N SACH(NK,TE)	1
		100 AK SCHÖNEBERG HAUPTFAHRBAHN >O	3
		100 AK SCHÖNEBERG HAUPTFAHRBAHN >W	1
		100 AK SCHÖNEBERG VERB-FB V A 100 NORD N A 103	1
		100 AK SCHÖNEBERG VERL BEGLEITFB A 100 N OSTEN	1
		100 AS ALBOINSTR HAUPTFAHRBAHN >WZW.ALB(ÖSTL.)U.	6
		100 AS ALBOINSTR. (WESTL.), EINF V SACHSEND,NAU	1

**Unfallörtlichkeiten von Seniorenverkehrsunfällen  
in der Direktion 4  
nach Polizeiabschnitten und Bezirken(alt)**

<b>2019</b>			
<b>Pol.Abschnitt</b>	<b>Bezirk (alt)</b>	<b>Ort</b>	<b>Anzahl</b>
42	SB	100 AS INNSBRUCKER (ÖSTL T) AUSF N INNSBRUCKER	1
		100 AS INNSBRUCKER (ÖSTL T) EINF V INNSBRUCKER	4
		100 AS INNSBRUCKER PLATZ (ÖSTL T) HAUPTFB >W	1
		100 AS INNSBRUCKER PLATZ HAUPTFAHRBAHN >O	2
		100 AS WEXSTR EINFART V WEXSTR NORD	1
		100 AS WEXSTR HAUPTFAHRBAHN >W	2
		100 Z AK SCHÖNEBERG U AS INNSBRUCKER HAUPTFB	2
		100 Z AS INNSBRUCKER U AK SCHÖNEBERG HAUPTFB	3
		103 AK SCHÖNEBERG BEGLEITFAHRBAHN >NO	1
		103 AK SCHÖNEBERG HAUPTFAHRBAHN >NO	3
		103 AK SCHÖNEBERG VERB-FB V A 103 S N A 100	2
		103 AS SAARSTR HAUPTFAHRBAHN >SW	1
		103 AS SACHSENDAMM EINFART V SACHSENDAMM	4
		103 Z AS SAARSTR U AK SCHÖNEBERG HAUPTFAHRBAHN	1
		AKAZIENSTR. / HAUPTSTR. / KAISER-WILHELM-PLATZ	1
		ALBERTSTR. / EISENACHER STR. / HAUPTSTR.	3
		ALBESTR.	1
		ALBESTR. / HANDJERYSTR.	2
		ALBESTR. / SARRAZINSTR.	1
		APOSTEL-PAULUS-STR.	3
		APOSTEL-PAULUS-STR. / MARTIN-LUTHER-STR.	1
		BADENSCHER STR. / INNSBRUCKER STR.	1
		BADENSCHER STR. / MARTIN-LUTHER-STR.	2
		BAHNHOFSTR.	1
		BAUTZENER STR.	2
		BAUTZENER STR. / GROßGÖRSCHENSTR.	1
		BAUTZENER STR. / MONUMENTENSTR. / MONUMENTENBRÜCKE	1
		BAUTZENER STR. / YORCKSTR.	2
		BECKERSTR. / CRANACHSTR.	1
		BELZIGER STR.	1
		BELZIGER STR. / DOMINICUSSTR. / MARTIN-LUTHER-STR. / JOHN-F.-KENNEDY-PLATZ	1
		BELZIGER STR. / EISENACHER STR.	1
		BERCHTESGADENER STR. / GRUNEWALDSTR.	1
		BERGSTR. / PRELLERWEG / THORWALDSENSTR.	4
		BLANKENBERGSTR. / GOßLERSTR. / HERTELSTR.	2
		BORNSTR.	1
		BORNSTR. / HACKERSTR.	2
		BORNSTR. / SCHLOßSTR.	1
		BOZENER STR.	1
		BOZENER STR. / GRUNEWALDSTR. / STÜBBENSTR.	1
		BRUNHILDSTR. / HOHENFRIEDBERGSTR.	1
		BUNDESALLEE	3
		BUNDESALLEE / GÖRRESSTR. / SARRAZINSTR. / FRIEDRICH-WILHELM-PLATZ	1
		BUNDESALLEE / HANDJERYSTR. / ROENNEBERGSTR. / STUBENRAUCHSTR.	1
		BUNDESALLEE / KUNDRYSTR.	1
		BUNDESALLEE / MAINAUER STR. / SENTA STR.	1
		BUNDESALLEE / RHEINSTR. / SCHLOßSTR. / SCHÖNEBERGER STR. / WALTHER-SCHREIBER-PLA	3
		BUNDESALLEE / SÜDWESTKORSO / VARZINER STR.	2
		CANOVA STR. / RUBENSSTR.	1
		CHERUSKERSTR.	2
		CHERUSKERSTR. / CZEMINSKISTR. / KOLONNENSTR. / LEBERSTR. / JULIUS-LEBER-BRÜCKE	1
		COSIMAPLATZ	1
		CRANACHSTR. / PETER-VISCHER-STR.	1
		CRELLESTR. / KOLONNENSTR. / KAISER-WILHELM-PLATZ	1
		DICKHARDTSTR.	4
		DICKHARDTSTR. / HEDWIGSTR. / LAUTERSTR. / RHEINSTR. / SCHMARGENDORFER STR.	1
		DICKHARDTSTR. / MOSELSTR. / WILHELM-HAUFF-STR.	1



**Unfallörtlichkeiten von Seniorenverkehrsunfällen  
in der Direktion 4  
nach Polizeiabschnitten und Bezirken(alt)**

<b>2019</b>			
Pol.Abschnitt	Bezirk (alt)	Ort	Anzahl
42	SB	DICKHARDTSTR. / SAARSTR.	1
		DOMINICUSSTR.	3
		DOMINICUSSTR. / EBERSSTR.	2
		DOMINICUSSTR. / FEURIGSTR. / FRITZ-REUTER-STR.	2
		DOMINICUSSTR. / FRITZ-ELSAS-STR.	1
		DOMINICUSSTR. / HAUPTSTR.	6
		EBERSSTR.	6
		EBERSSTR. / A 100 BAB / INNSBRUCKER PLATZ / 100 AS INNSBRUCKER (ÖSTL T) AUSF N I	2
		EISACKSTR. / TRAEGERSTR.	1
		EISENACHER STR. / WARTBURGSTR.	1
		ELSASTR. / ORTRUDSTR.	1
		ERFURTER STR. / WEXSTR.	2
		FEHLERSTR.	2
		FEHLERSTR. / KREISAUER STR.	1
		FEHLERSTR. / STUBENRAUCHSTR.	1
		FEURIGSTR.	4
		FREGESTR.	2
		FREGESTR. / HEDWIGSTR.	1
		FREGESTR. / SAARSTR.	2
		FREIHERR-VOM-STEIN-STR.	1
		FREIHERR-VOM-STEIN-STR. / MARTIN-LUTHER-STR. / JOHN-F.-KENNEDY-PLATZ	2
		FRITZ-ELSAS-STR.	1
		FRITZ-ELSAS-STR. / HEWALDSTR.	1
		FRÖAUFSTR.	2
		GÖRRESSTR.	1
		GOßLERSTR.	1
		GOTENSTR. / LEUTHENER STR.	1
		GOTENSTR. / SACHSENDAMM / VORARLBERGER DAMM	5
		GOTENSTR. / TEMPELHOFFER WEG	1
		GRAZER DAMM	1
		GRAZER DAMM / MUNSTERDAMM / PRELLERWEG / INSULANERPARK	11
		GRAZER DAMM / OVERBECKSTR.	1
		GRAZER DAMM / PETER-VISCHER-STR.	2
		GRAZER DAMM / VORARLBERGER DAMM / A 100 BAB / 100 AK SCHÖNEBERG EINF V GRAZER N	2
		GROßGÖRSCHENSTR.	1
		GRUNEWALDSTR. / MARTIN-LUTHER-STR.	1
		GRUNEWALDSTR. / MÜNCHENER STR.	1
		GUSTAV-MÜLLER-STR.	1
		HACKERSTR.	2
		HANDJERYSTR.	6
		HANDJERYSTR. / NIEDSTR.	1
		HANDJERYSTR. / SCHMILJANSTR.	3
		HAUPTSTR.	13
		HAUPTSTR. / HELMSTR.	1
		HAUPTSTR. / KAISER-WILHELM-PLATZ	3
		HAUPTSTR. / KOBURGER STR.	2
		HAUPTSTR. / MARTIN-LUTHER-STR.	7
		HAUPTSTR. / NIEDSTR.	1
		HAUPTSTR. / WEXSTR. / A 100 BAB / INNSBRUCKER PLATZ / 100 AS INNSBRUCKER (ÖSTL T	14
		HAUPTSTR. / WIELANDSTR.	2
		HEDWIGSTR.	1
		HEDWIGSTR. / SEMPERSTR. / SPONHOLZSTR.	1
		HEDWIGSTR. / WIELANDSTR.	2
		HEYLSTR. / INNSBRUCKER STR.	1
		HOCHKIRCHSTR.	2
		HOHENFRIEDBERGSTR.	1
		HOHENFRIEDBERGSTR. / KOLONNENSTR.	1

**Unfallörtlichkeiten von Seniorenverkehrsunfällen  
in der Direktion 4  
nach Polizeiabschnitten und Bezirken(alt)**

<b>2019</b>			
<b>Pol.Abschnitt</b>	<b>Bezirk (alt)</b>	<b>Ort</b>	<b>Anzahl</b>
42	SB	INNSBRUCKER STR.	1
		KÄRNTENER STR.	1
		KATZLERSTR. / YORCKSTR.	3
		KESSELSDORFSTR. / KOLONNENSTR.	2
		KOBURGER STR.	1
		KOLONNENSTR.	1
		KOLONNENSTR. / WILHELM-KABUS-STR.	3
		KREUZNACHER STR.	1
		KUNDRYSTR. / SARRAZINSTR.	1
		LAUTERSTR.	1
		LAUTERSTR. / SCHNACKENBURGSTR.	1
		LEFÈVRESTR.	1
		LEFÈVRESTR. / ODENWALDSTR.	1
		LEUTHENER STR. / NAUMANNSTR. / LEUTHENER PLATZ / HERTHA-BLOCK-PROMENADE	2
		LOTTE-LASERSTEIN-STR.	2
		MARTIN-LUTHER-STR.	2
		MERANER STR. / WARTBURGSTR.	2
		MONUMENTENSTR.	1
		MOSELSTR.	1
		NAUMANNSTR.	2
		NAUMANNSTR. / TORGAUER STR.	2
		NIEDSTR.	1
		OFFENBACHER STR.	1
		PESCHKESTR. / RHEINSTR.	2
		PETER-VISCHER-STR.	1
		PETER-VISCHER-STR. / RUBENSSTR.	1
		PRELLERWEG	1
		PRELLERWEG / SEMBRITZKISTR. / INSULANERPARK	2
		PRIESTERWEG	2
		RHEINGAUSTR.	2
		RHEINGAUSTR. / SCHWALBACHER STR.	1
		RHEINGAUSTR. / WIESBADENER STR.	2
		RHEINSTR.	4
		RHEINSTR. / SAARSTR. / SCHMILJANSTR.	7
		RIEMENSCHNEIDERWEG	1
		RIEMENSCHNEIDERWEG / GRAZER PLATZ	1
		RUBENSSTR.	3
		SAARSTR. / A 103 BAB ABZWEIG ZEHLENDORF / FRIEDENAUER BRÜCKE / 103 AS SAARSTR AU	3
		SACHSENDAMM	2
		SACHSENDAMM / A 100 BAB / HEDWIG-DOHM-STR. / 100 AS ALBOINSTR. (WESTL.), EINF V	10
		SACHSENDAMM / A 103 BAB ABZWEIG ZEHLENDORF / FRIEDRICH-GERLACH-BRÜCKE / 103 AS S	5
		SACHSENDAMM / A 103 BAB ABZWEIG ZEHLENDORF / FRIEDRICH-GERLACH-BRÜCKE / UNBEN. S	2
		SACHSENDAMM / LOTTE-LASERSTEIN-STR.	2
		SACHSENDAMM / TEMPELHOFER WEG / WERDAUER WEG	5
		SALZBURGER STR.	1
		SALZBURGER STR. / WARTBURGSTR.	1
		SARRAZINSTR.	7
		SCHMARGENDORFER STR. / FRIEDRICH-WILHELM-PLATZ	2
		STUBENRAUCHSTR.	4
		STUBENRAUCHSTR. / WILHELMSHÖHER STR.	1
		SÜDWESTKORSO / TAUNUSSTR.	1
		TAUNUSSTR.	1
		TEMPELHOFER WEG	6
		TEMPELHOFER WEG / HEDWIG-DOHM-STR. / HILDEGARD-KNEF-PLATZ / WILHELM-KABUS-STR.	1
		TRAEGERSTR.	1
		VARZINER STR.	1
		WERDAUER WEG	1

**Unfallörtlichkeiten von Seniorenverkehrsunfällen  
in der Direktion 4  
nach Polizeiabschnitten und Bezirken(alt)**

<b>2019</b>			
Pol.Abschnitt	Bezirk (alt)	Ort	Anzahl
42	SB	WEXSTR.	1
		WILHELM-KABUS-STR.	2
		YORCKSTR.	4
	Verkehrsunfälle im Bezirk SB		379
Verkehrsunfälle im A 42			379
43	ZD	115 AK ZEHLENDORF AUSF N POTSDAMER CHAUSSEE OST	2
		115 AK ZEHLENDORF BEGL-FB NORD POTSDAMER CH	1
		115 AK ZEHLENDORF EINF V POTSDAMER CHAUSSEE OST	2
		115 AK ZEHLENDORF EINF V POTSDAMER OST INNEN	1
		115 AK ZEHLENDORF HAUPTFAHRBAHN >N	1
		115 AS HÜTTENWEG HAUPTFAHRBAHN >SW	1
		115 AS SPANISCHE ALLEE AUSF N SPANISCHE ALLEE W	1
		115 AS SPANISCHE ALLEE EINF V SPANISCHE ALLEE O	1
		115 AS SPANISCHE ALLEE EINF V SPANISCHE ALLEE W	1
		115 Z AK ZEHLEND U AS SPANISCHE A HAUPTFB	1
		115 Z AS HÜTTENWEG U AS SPANISCHE A HAUPTFB	2
		115 Z AS SPANISCHE A U AS HÜTTENWEG HAUPTFB	2
		AHORNSTR. / BEUCKESTR.	1
		AHORNSTR. / POTSDAMER STR.	1
		ALEMANNENSTR.	2
		ALEMANNENSTR. / PARALLELSTR. / TEUTONENSTR.	1
		ALSENSTR.	2
		ALSENSTR. / PHILIPP-FRANCK-WEG	1
		ALTKANZLERSTR. / ARGENTINISCHE ALLEE	1
		ALTVATERSTR. / BREISGAUER STR.	1
		AM BIRKENKNICK / TELTOWER DAMM	1
		AM GROßEN WANNSEE / AM KLEINEN WANNSEE / KÖNIGSTR.	1
		AM GROßEN WANNSEE / CONRADSTR.	1
		AM HEGEWINKEL	1
		AM HEGEWINKEL / AM LAPPJAGEN / HOLZUNGSWEG	1
		AM KLEINEN ANGER / AN DER OBSTWIESE / MAX-LIEBERMANN-ALLEE	1
		AM REHWECHSEL / RENDTORFFSTR. / TELTOWER DAMM	2
		AM ROHRGARTEN	1
		AM SANDWERDER / KRONPRINZESSINNENWEG	2
		AM SCHLACHTENSEE	10
		AM SCHLACHTENSEE / BREISGAUER STR.	2
		AM SCHLACHTENSEE / ELVIRASTEIG / GOETHESTR.	5
		AM SCHLACHTENSEE / FLACHSWEG	1
		AM SCHLACHTENSEE / HOIRUPER STR. / SPANISCHE ALLEE	1
		AM SCHÜLERHEIM / CLAYALLEE	1
		AM WALDFRIEDHOF / ARGENTINISCHE ALLEE / WALTRAUDSTR.	2
		AM WALDHAUS / KIRCHWEG / POTSDAMER CHAUSSEE	5
		AM WALDRAND / KÖNIGSTR. / NIKOLSKOER WEG	1
		AN DEN HUBERTSHÄUSERN / KURSTR.	1
		ANDRÉEZEILE	1
		ANDRÉEZEILE / TELTOWER DAMM	4
		ANHALTINERSTR.	1
		ARGENTINISCHE ALLEE	14
ARGENTINISCHE ALLEE / CLAYALLEE / SAARGEMÜNDER STR.	6		
ARGENTINISCHE ALLEE / FISCHERHÜTTENSTR. / RAUWEILERSTEIG	3		
ARGENTINISCHE ALLEE / LINDENTHALER ALLEE / MEXIKOPLATZ	2		
ARGENTINISCHE ALLEE / MARSHALLSTR.	1		
ARGENTINISCHE ALLEE / ONKEL-TOM-STR.	9		
ARGENTINISCHE ALLEE / POßWEG	2		
ARGENTINISCHE ALLEE / SVEN-HEDIN-STR.	4		
ARGENTINISCHE ALLEE / TESCHENER WEG	1		

**Unfallörtlichkeiten von Seniorenverkehrsunfällen  
in der Direktion 4  
nach Polizeiabschnitten und Bezirken(alt)**

<b>2019</b>			
Pol.Abschnitt	Bezirk (alt)	Ort	Anzahl
43	ZD	AUF DEM GRAT / CLAYALLEE	1
		AUF DEM GRAT / GELFERTSTR.	1
		BACHSTELZENWEG / IM GEHEGE / KÖNIGIN-LUISE-STR.	1
		BÄKESTR. / KÖNIGSWEG / MACHNOWER STR.	1
		BARNHELMSTR. / QUANTZSTR.	1
		BEERENSTR.	1
		BEERENSTR. / BERGMANNSTR. / BUSSEALLEE / GEMEINDEWÄLDCHEN ZEHLENDORF	3
		BEERENSTR. / BÜLOWSTR. / MEXIKOPLATZ	1
		BEEKOWDAMM / KLEINMACHNOWER WEG / TELTOWER DAMM	5
		BERLEPSCHSTR.	2
		BERLEPSCHSTR. / CLAUERTSTR. / LUDWIGSFELDER STR.	1
		BERLEPSCHSTR. / IDSTEINER STR.	1
		BERLEPSCHSTR. / LOEBELLSTR.	1
		BERLEPSCHSTR. / SATZKORNER WEG	1
		BERLINER STR. / CLAYALLEE / POTSDAMER STR. / TELTOWER DAMM	13
		BERNHARD-BEYER-STR.	1
		BEUCKESTR.	3
		BIESALSKISTR. / SOPHIE-CHARLOTTE-STR.	1
		BIESESTR.	1
		BISMARCKSTR. / KÖNIGSTR. / POTSDAMER CHAUSSEE	1
		BITSCHER STR. / SAARGEMÜNDER STR.	1
		BOGOTASTR.	1
		BORUSSENSTR. / SPANISCHE ALLEE / A 115 BAB AUTOBAHNZUBRINGER MAGDEBG/LEIPZ (AVUS)	3
		BREISGAUER STR.	14
		BREISGAUER STR. / DUBROWSTR.	2
		BREISGAUER STR. / SPANISCHE ALLEE / TEWSSTR. / GUERNICAPLATZ	1
		BREITENSTEINWEG	1
		BREITENSTEINWEG / RINGELSTEINWEG	1
		BUSCHGRABENWEG	1
		BUSCHGRABENWEG / GUTZMANNSTR. / MACHNOWER STR.	1
		BUSCHGRABENWEG / LUDWIGSFELDER STR.	1
		BUSSEALLEE	3
		BUSSEALLEE / NEUE STR. / POTSDAMER STR.	2
		CHARLES-H.-KING-STR.	1
		CHAUSSEESTR. / KÖNIGSTR.	1
		CLASZEILE	1
		CLAUERTSTR.	1
		CLAUERTSTR. / KÖNIGSWEG	1
		CLAUERTSTR. / KRAMSTAWEG	1
		CLAUERTSTR. / LINDENTHALER ALLEE	1
		CLAYALLEE	23
		CLAYALLEE / GARYSTR.	1
		CLAYALLEE / HÜTTENWEG	7
		CLAYALLEE / KÖNIGIN-LUISE-STR. / IM JAGEN	5
		CLAYALLEE / RIEMEISTERSTR. / WINFRIEDSTR.	4
		CLAYALLEE / SCHARFESTR.	1
		CLAYALLEE / SCHÜTZALLEE	6
		CLAYALLEE / SOPHIE-CHARLOTTE-STR.	1
		CLAYALLEE / SUNDGAUER STR.	2
		DREILINDENSTR. / NIBELUNGENSTR.	1
		DUBROWSTR.	2
		DÜPPELSTR. / POTSDAMER STR.	1
		EIDERSTEDTER WEG	1
		EIDERSTEDTER WEG / NIKLASSTR.	1
		EIDERSTEDTER WEG / SCHOPENHAUERSTR.	1
		EISVOGELWEG	1
		EISVOGELWEG / IM GESTELL	1

**Unfallörtlichkeiten von Seniorenverkehrsunfällen  
in der Direktion 4  
nach Polizeiabschnitten und Bezirken(alt)**

<b>2019</b>			
<b>Pol.Abschnitt</b>	<b>Bezirk (alt)</b>	<b>Ort</b>	<b>Anzahl</b>
43	ZD	ELVIRASTEIG	1
		ELVIRASTEIG / FISCHERHÜTTENSTR.	1
		ELVIRASTEIG / TERRASSENSTR.	1
		ENDESTR.	1
		ENDESTR. / KÖNIGSTR.	1
		ERNST-RING-STR. / MATTERHORNSTR. / SPANISCHE ALLEE	2
		ESCHERSHAUSER WEG	1
		FISCHERHÜTTENSTR.	10
		FISCHERHÜTTENSTR. / POTSDAMER STR.	7
		FISCHERHÜTTENSTR. / SVEN-HEDIN-STR.	1
		FISCHERHÜTTENWEG	1
		FÜRSTENSTR. / POTSDAMER STR.	5
		GARTENSTR. / TELTOWER DAMM	4
		GARYSTR.	1
		GENSHAGENER STR.	1
		GIMPELSTEIG / WALTERHÖFERSTR.	2
		GOETHESTR.	3
		1	1
		GUTZMANNSTR.	1
		GUTZMANNSTR. / WALTERHÖFERSTR.	1
		HAMPSTEADSTR. / MACHNOWER STR. / TELTOWER DAMM	7
		HANS-BÖHM-ZEILE / SACHTLEBENSTR. / WALTERHÖFERSTR.	1
		HARTMANNSWEILERWEG	2
		HAVELCHAUSSEE	2
		HEIMAT / NIERITZWEG / PLAßSTR.	1
		HERMANNSTR.	1
		HOHENTWIELSTEIG	2
		HOHENZOLLERNSTR.	1
		HOHENZOLLERNSTR. / MARKGRAFENSTR.	1
		HOHENZOLLERNSTR. / MARTIN-BUBER-STR.	1
		HÜTTENWEG	7
		HÜTTENWEG / A 115 BAB AUTOBAHNZUBRINGER MAGDEBG/LEIPZ (AVUS) / 115 AS HÜTTENWEG	1
		HÜTTENWEG / KOENIGSALLEE / ONKEL-TOM-STR. / KLEINER STERN	4
		HÜTTENWEG / TAYLORSTR.	1
		ILSENSTEINWEG / POTSDAMER CHAUSSEE / SPANISCHE ALLEE / LISSABONALLEE	2
		ILSENSTEINWEG / SCHOPENHAUERSTR. / HEINRICH-ALBERTZ-PLATZ	1
		IM KIEFERNGRUND / ONKEL-TOM-STR.	1
		INSELSTR.	1
		ISOLDESTR. / POTSDAMER CHAUSSEE / A 115 BAB AUTOBAHNZUBRINGER MAGDEBG/LEIPZ (AVU)	2
		KAISERSTUHLSTR.	2
		KARL-HOFER-STR. / FORSTSTR.	1
		KARL-HOFER-STR. / SVEN-HEDIN-STR.	1
		KAUNSTR. / LINDENTHALER ALLEE / MATTERHORNSTR.	2
		KAUNSTR. / POTSDAMER CHAUSSEE	1
		KIRCHSTR.	2
		KIRCHSTR. / TELTOWER DAMM	9
		KLISTOSTR. / NIERITZWEG	2
		KÖNIGIN-LUISE-STR. / PACELLIALLEE / THIELALLEE	3
		KÖNIGSTR.	21
		KÖNIGSTR. / KRONPRINZESSINNENWEG	5
		KÖNIGSTR. / KYLLMANNSTR.	3
		KÖNIGSTR. / MARTIN-BUBER-STR.	2
		KÖNIGSTR. / MARTIN-BUBER-STR. / ONKEL-TOM-STR. / POTSDAMER STR.	6
		KÖNIGSTR. / NEUE STR.	1
		KÖNIGSWEG	2
		KRONPRINZESSINNENWEG	5
		KRONPRINZESSINNENWEG / ROSEMEYERWEG / SPANISCHE ALLEE / WANNSEEBADWEG	1

**Unfallörtlichkeiten von Seniorenverkehrsunfällen  
in der Direktion 4  
nach Polizeiabschnitten und Bezirken(alt)**

<b>2019</b>			
<b>Pol.Abschnitt</b>	<b>Bezirk (alt)</b>	<b>Ort</b>	<b>Anzahl</b>
43	ZD	KROTTNAURERSTR.	1
		KROTTNAURERSTR. / MATTERHORNSTR.	3
		KROTTNAURERSTR. / SCHOPENHAUERSTR.	1
		KUNZENDORFSTR. / TELTOWER DAMM	1
		KURSTR. / POTSDAMER CHAUSSEE	2
		KURSTR. / TEWSSTR.	1
		KYLLMANNSTR.	1
		LAEHRSTR.	1
		LAEHRSTR. / TELTOWER DAMM	2
		LEO-BAECK-STR. / TELTOWER DAMM	1
		LIMASTR.	3
		LINDENTHALER ALLEE	1
		LINDENTHALER ALLEE / LISSABONALLEE	1
		LINDENTHALER ALLEE / OERTZENWEG	1
		LINDENTHALER ALLEE / POTSDAMER CHAUSSEE	12
		LISSABONALLEE	2
		LLOYD-G.-WELLS-STR.	1
		LOEBELLSTR.	1
		LUDWIGSFELDER STR.	8
		LUDWIGSFELDER STR. / MACHNOWER STR. / SACHTLEBENSTR.	2
		LUPSTEINER WEG	1
		MACHNOWER STR.	5
		MACHNOWER STR. / SCHÖNOWER STR.	4
		MARTIN-BUBER-STR.	3
		MATTERHORNSTR.	2
		MILINOWSKISTR. / SCHMARJESTR.	1
		MITTELSTR.	1
		MÜHLENSTR. / SCHÖNOWER STR. / TELTOWER DAMM	3
		NEUE STR.	1
		NEURUPPINER STR.	1
		NEURUPPINER STR. / GINSTERHEIDE	1
		NIBELUNGENSTR.	2
		NIBELUNGENSTR. / POTSDAMER CHAUSSEE	1
		NIERITZWEG	2
		NIERITZWEG / SACHTLEBENSTR.	4
		NIKLASSTR.	3
		NIKLASSTR. / POTSDAMER CHAUSSEE	1
		NORMANNENSTR.	1
		ONKEL-TOM-STR.	6
		ONKEL-TOM-STR. / SCHÜTZALLEE / SVEN-HEDIN-STR.	2
		ONKEL-TOM-STR. / WILSKISTR.	2
		PALMZEILE / SPANISCHE ALLEE	1
		PASEWALDTSTR.	1
		POTSDAMER CHAUSSEE	16
		POTSDAMER CHAUSSEE / HOHENTWIELSTEIG	1
		POTSDAMER CHAUSSEE / QUANTZSTR.	3
		POTSDAMER CHAUSSEE / STAHNSDORFER DAMM	2
		POTSDAMER CHAUSSEE / VON-LUCK-STR.	3
		POTSDAMER CHAUSSEE / WASGENSTEIG / WASGENSTR.	5
		POTSDAMER CHAUSSEE / WIESENSCHLAG	3
		POTSDAMER STR.	9
		POTSDAMER STR. / TELTOWER DAMM	2
		PRINZ-FRIEDRICH-LEOPOLD-STR.	1
		QUANTZSTR. / VON-DER-TRENCK-STR.	1
		QUERMATENWEG	2
		RAMSTEINWEG	1
		REIFTRÄGERWEG / SCHOPENHAUERSTR.	1

**Unfallörtlichkeiten von Seniorenverkehrsunfällen  
in der Direktion 4  
nach Polizeiabschnitten und Bezirken(alt)**

<b>2019</b>			
Pol.Abschnitt	Bezirk (alt)	Ort	Anzahl
43	ZD	RIEMEISTERSTR.	3
		RIEMEISTERSTR. / SCHÜTZALLEE	1
		RIEMEISTERSTR. / SPRUNGSCHANZENWEG	1
		SCHÄFERSTR.	1
		SCHMARJESTR.	1
		SCHOPENHAUERSTR.	1
		SCHROCKSTR.	1
		SCHÜTZALLEE	3
		SPANISCHE ALLEE	5
		SPANISCHE ALLEE / A 115 BAB AUTOBAHNZUBRINGER MAGDEBG/LEIPZ (AVUS) / SPANISCHE A	3
		SPANISCHE ALLEE-BRÜCKE	1
		SPRUNGSCHANZENWEG	1
		STARKENBURGER STR.	1
		SVEN-HEDIN-STR.	4
		TELTOWER DAMM	25
		TELTOWER DAMM / TELTOWER DAMM	1
		TELTOWER DAMM / WERNER-SYLTEN-WEG	1
		TERRASSENSTR.	1
		TILLMANNSWEG	1
		VON-LUCK-STR.	1
		WALTERHÖFERSTR.	2
WASGENSTEIG	1		
WASGENSTEIG / AM ROHRGARTEN	1		
WINDSTEINER WEG	2		
Verkehrsunfälle im Bezirk ZD			615
Verkehrsunfälle im A 43			615
44	SB	ALBOINPLATZ	1
		ALBOINSTR.	2
		ALBOINSTR. / ARNULFSTR.	1
		ALBOINSTR. / ERESBURGSTR.	4
		ALBOINSTR. / KAISERIN-AUGUSTA-STR. / ALBOINPLATZ	2
		ALBOINSTR. / SACHSENDAMM / SCHÖNEBERGER STR.	3
		ARNULFSTR.	3
		ARNULFSTR. / PAUL-SCHMIDT-STR.	1
		ARNULFSTR. / PRELLERWEG / RÖBLINGSTR.	1
		BESSEMERSTR.	5
		BESSEMERSTR. / ERESBURGSTR.	1
		BESSEMERSTR. / EYTHSTR.	2
		BESSEMERSTR. / MAGIRUSSTR.	1
		ERESBURGSTR.	1
		EYTHSTR. / ALBOINPLATZ	3
		MAGIRUSSTR.	1
		SACHSENDAMM	2
		SACHSENDAMM / A 100 BAB / 100 AS ALBOINSTR AUSF N SACHSEND,SCHÖNEBERGER	3
		SACHSENDAMM / BALLONFAHRERWEG / FRIEDRICH-HAAK-BRÜCKE	1
		SACHSENDAMM / SUADICANISTR.	2
		Verkehrsunfälle im Bezirk SB	
TE		100 AS ALBOINSTR AUSF N SCHÖNEBERGER,ALBOINSTR	1
		100 AS ALBOINSTR EINF V SCHÖNEBERGER,ALBOINSTR	2
		100 AS ALBOINSTR HAUPTFAHRBAHN >O	2
		100 AS ALBOINSTR HAUPTFAHRBAHN >WZW.ALB(ÖSTL.)U.	5
		100 AS GRADESTR EINFART V GRADESTR	1
		100 AS GRADESTR HAUPTFAHRBAHN >NW	2
		100 AS GRADESTR HAUPTFAHRBAHN >SO	4
		100 AS GRADESTR VERB-FAHRBAHN V 100 SÜD	2

**Unfallörtlichkeiten von Seniorenverkehrsunfällen  
in der Direktion 4  
nach Polizeiabschnitten und Bezirken(alt)**

<b>2019</b>			
Pol.Abschnitt	Bezirk (alt)	Ort	Anzahl
44	TE	100 AS OBERLANDSTR EINF V OBERLANDSTR OST	1
		100 AS OBERLANDSTR HAUPTFAHRBAHN >NW	1
		100 AS TEMPELHOFFER D AUSF N TEMPELHOFFER D SÜD	1
		100 AS TEMPELHOFFER D EINF V TEMPELHOFFER D SÜD	4
		100 AS TEMPELHOFFER DAMM HAUPTFAHRBAHN >O	1
		100 Z AS OBERLANDSTR U AS TEMPELHOFFER D HAUPTFB	2
		100 Z AS TEMPELHOFFER D U AS ALBOINSTR HAUPTFB	2
		ALARICHSTR.	1
		ALARICHSTR. / ARNULFSTR. / ATTLASTR. / MANTEUFFELSTR.	11
		ALARICHSTR. / OTTOKARSTR.	1
		ALARICHSTR. / WOLFRAMSTR. / ALARICHPLATZ	3
		ALARICHSTR. / WULFILA-UFER / GERMELMANNBRÜCKE	1
		ALBOINSTR.	1
		ALBOINSTR. / ALBOINSTR.	1
		ALBOINSTR. / SCHÖNEBERGER STR. / A 100 BAB / 100 AS ALBOINSTR AUSF N SCHÖNEBERGE	11
		ALBRECHTSTR.	7
		ALBRECHTSTR. / KOMTURSTR. / ORDENSMEISTERSTR. / TEILESTR.	1
		ALBRECHTSTR. / MANTEUFFELSTR.	2
		ALBRECHTSTR. / TEMPELHOFFER DAMM	4
		ALT-MARIENDORF / FORDDAMM	5
		ALT-MARIENDORF / GROßBEERENSTR. / RATHAUSSTR.	10
		ALT-MARIENDORF / MARIENDORFER DAMM	6
		ALT-TEMPELHOF	2
		ALT-TEMPELHOF / BURCHARDSTR. / MANTEUFFELSTR.	3
		ALT-TEMPELHOF / MANTEUFFELSTR. / SCHÖNEBERGER STR.	10
		ALT-TEMPELHOF / REINHARDTSTR.	2
		ALT-TEMPELHOF / STOLBERGSTR.	2
		ALT-TEMPELHOF / TEMPELHOFFER DAMM / U-BHF. ALT-TEMPELHOF / DORFAUE TEMPELHOF	3
		ARENHOLZSTEIG / ERESBURGSTR.	1
		ARNULFSTR. / WITTEKINDSTR.	2
		ATTLASTR.	4
		ATTLASTR. / CHLODWIGSTR. / MARIENHÖHER WEG / PAUL-SCHMIDT-STR.	2
		ATTLASTR. / GERSDORFSTR. / RÖBLINGSTR.	5
		ATTLASTR. / RINGSTR.	4
		BADENER RING	2
		BADENER RING / BOELCKESTR.	1
		BADENER RING / MANFRED-VON-RICHTHOFEN-STR.	1
		BAYERNRING	1
		BAYERNRING / MANFRED-VON-RICHTHOFEN-STR.	2
		BAYERNRING / TEMPELHOFFER DAMM	5
		BERGHOLZSTR.	1
		BERGHOLZSTR. / GOTTLIEB-DUNKEL-STR. / TEILESTR.	4
		BLUMENTHALSTR.	1
		BLUMENTHALSTR. / KAISERIN-AUGUSTA-STR. / WERDERSTR.	1
		BLUMENWEG / GERSDORFSTR. / KÖNIGSTR.	1
		BOELCKESTR.	4
		BOELCKESTR. / HESSENRING	1
		BOELCKESTR. / WERNER-VOß-DAMM	1
		BORUSSIASTR.	1
		BORUSSIASTR. / ERESBURGSTR. / SCHÖNEBERGER STR.	2
		BORUSSIASTR. / MANTEUFFELSTR.	1
		BORUSSIASTR. / TEMPELHOFFER DAMM	2
		BOSESTR. / WITTEKINDSTR.	1
		BURCHARDSTR. / GÄßNERWEG	1
		BURGEMEISTERSTR.	2
		BURGEMEISTERSTR. / FRIEDRICH-FRANZ-STR.	2
		BURGEMEISTERSTR. / MANTEUFFELSTR.	2



**Unfallörtlichkeiten von Seniorenverkehrsunfällen  
in der Direktion 4  
nach Polizeiabschnitten und Bezirken(alt)**

<b>2019</b>			
<b>Pol.Abschnitt</b>	<b>Bezirk (alt)</b>	<b>Ort</b>	<b>Anzahl</b>
44	TE	BURGEMEISTERSTR. / WITTEKINDSTR.	1
		BURGHERRNSTR. / SCHULENBURGRING	1
		CATOSTR. / LIVIUSSTR.	1
		CHLODWIGSTR. / WULFILA-UFER	1
		COLDITZSTR.	1
		COLDITZSTR. / ULLSTEINSTR.	2
		COLUMBIADAMM	2
		COLUMBIADAMM / FRIESENSTR.	2
		COLUMBIADAMM / GOLßENER STR.	2
		COLUMBIADAMM / LILIENTHALSTR.	2
		COLUMBIADAMM / PLATZ DER LUFTBRÜCKE / EHEMALIGER FLUGHAFEN TEMPELHOF	1
		DARDANELLENWEG	1
		DARDANELLENWEG / DIRSCHELWEG / RIXDORFER STR.	1
		DARDANELLENWEG / PLAUTUSSTR. / STRAßE 229	1
		DIDOSTR.	1
		EISENACHER STR.	2
		EISENACHER STR. / KOLLOSTR.	1
		EISENACHER STR. / KURFÜRSTENSTR. / MARIENDORFER DAMM	2
		EISENACHER STR. / RIXDORFER STR. / SKUTARISTR.	1
		ESCHERSHEIMER STR.	1
		FELIXSTR.	1
		FELIXSTR. / GERMANIASTR. / RINGBAHNSTR.	1
		FRIEDENSTR. / GROßBEERENSTR. / LANKWITZER STR.	15
		FRIEDRICH-FRANZ-STR. / FRIEDRICH-KARL-STR. / OTTOKARSTR.	2
		FRIEDRICH-FRANZ-STR. / KAISERIN-AUGUSTA-STR.	1
		FRIEDRICH-KARL-STR.	3
		FRIEDRICH-KARL-STR. / ORDENSMEISTERSTR. / TEMPELHOFER DAMM	9
		FRIEDRICH-KARL-STR. / WERDERSTR.	2
		FRIEDRICH-WILHELM-STR.	4
		FRIEDRICH-WILHELM-STR. / MANTEUFFELSTR.	1
		FRIEDRICH-WILHELM-STR. / TEMPELHOFER DAMM	2
		FRIEDRICH-WILHELM-STR. / WERDERSTR.	1
		GÄßNERWEG / KAISERIN-AUGUSTA-STR.	1
		GENERAL-PAPE-STR.	1
		GENERAL-PAPE-STR. / WERNER-VOß-DAMM / BALLONFAHRERWEG / ERIKA-GRÄFIN-VON-BROCKDO	1
		GERDSMEYERWEG	1
		GERMANIASTR.	1
		GERMANIASTR. / KOMTURSTR. / OBERLANDSTR.	1
		GERMANIASTR. / OBERLANDSTR.	2
		GERSDORFSTR.	2
		GERSDORFSTR. / KURFÜRSTENSTR.	2
		GONTERMANNSTR.	5
		GOTTLIEB-DUNKEL-STR.	6
		GOTTLIEB-DUNKEL-STR. / GRADESTR. / RIXDORFER STR. / ULLSTEINSTR.	4
		GOTTLIEB-DUNKEL-STR. / HATTENHEIMER STR. / NACKENHEIMER WEG	1
		GOTTLIEB-DUNKEL-STR. / HOLZMANNSTR.	2
		GOTTLIEB-DUNKEL-STR. / INDUSTRIESTR.	1
		GOTTLIEB-DUNKEL-STR. / SAALBURGSTR.	1
		GOTTLIEB-DUNKEL-STR. / SCHAFFHAUSENER STR. / TEMPELHOFER WEG	4
		GÖTZSTR.	1
		GÖTZSTR. / TEMPELHOFER DAMM	4
		GRADESTR.	1
		GRADESTR. / A 100 BAB / 100 AS GRADESTR EINFAHRT V GRADESTR	2
		GREINERSTR. / LANKWITZER STR.	1
		GROßBEERENSTR.	15
		GROßBEERENSTR. / HEUSINGERSTR.	4
		GROßBEERENSTR. / KÖRTINGSTR.	1

**Unfallörtlichkeiten von Seniorenverkehrsunfällen  
in der Direktion 4  
nach Polizeiabschnitten und Bezirken(alt)**

<b>2019</b>			
<b>Pol.Abschnitt</b>	<b>Bezirk (alt)</b>	<b>Ort</b>	<b>Anzahl</b>
44	TE	GROßBEERENSTR. / WILHELM-VON-SIEMENS-STR.	2
		HOEPPNERSTR.	4
		HOEPPNERSTR. / MANFRED-VON-RICHTHOFEN-STR. / TEMPELHOFFER DAMM	8
		HÖHNDORFSTR.	1
		HOLZMANNSTR. / OBERLANDSTR.	1
		ILLZACHER WEG / WESTPHALWEG	1
		IMBROS WEG	2
		IMBROS WEG / RIXDORFER STR.	1
		KAISERIN-AUGUSTA-STR.	3
		KAISERIN-AUGUSTA-STR. / MANTEUFFELSTR.	3
		KAISERIN-AUGUSTA-STR. / TEMPELHOFFER DAMM	2
		KAISERIN-AUGUSTA-STR. / WITTEKINDSTR.	1
		KAISERKORSO	1
		KAISERKORSO / MANFRED-VON-RICHTHOFEN-STR.	1
		KAISERSTR.	1
		KAISERSTR. / MACHONSTR. / KGA KAISERGARTEN	1
		KAISERSTR. / MARIENDORFER DAMM / WESTPHALWEG	1
		KAISERSTR. / RATHAUSSTR.	4
		KAISERSTR. / RINGSTR.	1
		KITZINGSTR. / PORSCHESTR.	1
		KLEIN WEG / MANFRED-VON-RICHTHOFEN-STR.	1
		KOCHSTR.	1
		KÖNIGSTR.	1
		KÖNIGSTR. / MACHONSTR.	2
		KOSLECK WEG	1
		KUNIGUNDENSTR. / VIKTORIASTR. / WERDERSTR. / WOLFRAMSTR.	2
		KURFÜRSTENSTR.	7
		KURFÜRSTENSTR. / MACHONSTR.	1
		KURFÜRSTENSTR. / RATHAUSSTR.	2
		KURFÜRSTENSTR. / RINGSTR.	3
		KURFÜRSTENSTR. / SEELBUSCHRING	1
		LANKWITZER STR.	7
		LEONHARDY WEG / SCHULENBURGRING / WOLFFRING	1
		LUISE-HENRIETTE-STR.	1
		LUISE-HENRIETTE-STR. / TEMPELHOFFER DAMM	2
		MACHONSTR.	1
		MANFRED-VON-RICHTHOFEN-STR.	6
		MANFRED-VON-RICHTHOFEN-STR. / TEMPELHOFFER DAMM	6
		MANFRED-VON-RICHTHOFEN-STR. / THUYRING	1
		MANTEUFFELSTR.	7
		MANTEUFFELSTR. / RINGBAHNSTR.	2
		MARIENDORFER DAMM	19
		MARIENDORFER DAMM / MARKGRAFENSTR.	3
		MARIENDORFER DAMM / PRINZENSTR.	2
		MARIENDORFER DAMM / PRÜHßSTR.	3
		MARIENDORFER DAMM / RICHTERSTR. / VOLKSPARK MARIENDORF	1
		MARIENDORFER DAMM / STRELITZSTR.	2
		MARIENDORFER DAMM / ULLSTEINSTR.	6
		MARKGRAFENSTR.	1
		MARKGRAFENSTR. / RATHAUSSTR.	1
		MONSCHAUER WEG	3
		MORSBRONNER WEG / WESTPHALWEG	3
		MUSSEHLSTR.	1
		OBERLANDSTR.	3
		OBERLANDSTR. / A 100 BAB / 100 AS OBERLANDSTR AUSF N OBERLANDSTR OST / 100 AS OB	4
		OBERLANDSTR. / A 100 BAB / 100 AS OBERLANDSTR AUSF N OBERLANDSTR WEST / 100 AS O	2
		OBERLANDSTR. / SCHAFFHAUSENER STR.	2

**Unfallörtlichkeiten von Seniorenverkehrsunfällen  
in der Direktion 4  
nach Polizeiabschnitten und Bezirken(alt)**

<b>2019</b>			
Pol.Abschnitt	Bezirk (alt)	Ort	Anzahl
44	TE	ORDENSMEISTERSTR.	6
		PARADESTR. / TEMPELHOFFER DAMM	2
		PAUL-SCHMIDT-STR.	3
		PETER-STRASSER-WEG / TEMPELHOFFER DAMM	1
		PLATZ DER LUFTBRÜCKE	2
		PRINZENSTR.	1
		PRINZENSTR. / RATHAUSSTR.	1
		PRÜHßSTR.	1
		PRÜHßSTR. / RATHAUSSTR.	1
		RATHAUSSTR.	7
		RATHAUSSTR. / REULESTR.	1
		RATHAUSSTR. / RINGSTR.	2
		RATHAUSSTR. / ULLSTEINSTR.	2
		RINGBAHNSTR.	6
		RINGBAHNSTR. / TEMPELHOFFER DAMM	5
		RINGSTR.	5
		RIXDORFER STR.	6
		RIXDORFER STR. / WOLFSBURGER WEG	4
		RÖBLINGSTR.	3
		ROHDEST. / TEILESTR.	2
		SACHSENHAUSER STR. / TEILESTR.	1
		SCHÄTZELBERGSTR. / ULLSTEINSTR.	6
		SCHÖNBURGSTR.	2
		SCHÖNEBERGER STR.	3
		SCHÜTZENSTR.	1
		SCHWANHEIMER STR.	1
		SKUTARISTR.	1
		STOLBERGSTR.	1
		TANKREDSTR.	1
		TANKREDSTR. / WITTEKINDSTR.	1
		TEILESTR.	1
		TEMPELHOFFER DAMM	36
		TEMPELHOFFER DAMM / A 100 BAB / 100 AS TEMPELHOFFER D AUSF N TEMPELHOFFER D NORD /	17
		TEMPELHOFFER DAMM / A 100 BAB / 100 AS TEMPELHOFFER D AUSF N TEMPELHOFFER D SÜD / 1	8
		TEMPELHOFFER DAMM / PLATZ DER LUFTBRÜCKE	3
		TEMPELHOFFER DAMM / VIKTORIASTR.	1
		TEMPELHOFFER DAMM / WOLFFRING	2
		THEODOR-FRANCKE-STR.	1
		ULLSTEINSTR.	14
		VOLKMARSTR.	2
		WERBERGSTR.	1
		WERDERSTR.	3
		WERNER-VOß-DAMM	2
		WESTPHALWEG	3
		WITTEKINDSTR.	3
		WOLFRAMSTR.	1
		Verkehrsunfälle im Bezirk TE	
Verkehrsunfälle im A 44			679
45	ST	103 AS FILANDASTR HAUPTFAHRBAHN >NO	1
		103 AS SAARSTR HAUPTFAHRBAHN >NO	1
		103 Z AS SAARSTR U AS FILANDASTR HAUPTFAHRBAHN	1
		A 103 BAB ABZWEIG ZEHLENDORF / JOACHIM-TIBURTIUS-BRÜCKE / 103 AS FILANDASTR AUSF	4
		AHORNSTR.	1
		AHORNSTR. / SCHLOßSTR.	1
		ALBRECHTSTR.	13
		ALBRECHTSTR. / AM FENN	1

**Unfallörtlichkeiten von Seniorenverkehrsunfällen  
in der Direktion 4  
nach Polizeiabschnitten und Bezirken(alt)**

<b>2019</b>			
<b>Pol.Abschnitt</b>	<b>Bezirk (alt)</b>	<b>Ort</b>	<b>Anzahl</b>
45	ST	ALBRECHTSTR. / DÜPPELSTR. / KUHLLIGKSHOFSTR.	8
		ALBRECHTSTR. / ELISENSTR.	2
		ALBRECHTSTR. / GRUNEWALDSTR. / SCHLOßSTR.	13
		ALBRECHTSTR. / HALSKESTR. / SIEMENSSTR. / STEPHANSTR.	3
		ALBRECHTSTR. / HERMESWEG / PRESSELSTR.	2
		ALBRECHTSTR. / KLINGSORSTR. / NEUE FILANDASTR. / SELERWEG	8
		ALBRECHTSTR. / LAUENBURGER STR. / SEDANSTR.	2
		ALBRECHTSTR. / STINDESTR.	1
		ALSENSTR. / FEUERBACHSTR. / FREGESTR. / SCHÖNEBERGER STR.	1
		ALTMARKSTR. / CANOVASTR. / CRANACHSTR. / SACHSENWALDSTR. / THORWALDSENSTR.	2
		ALTMARKSTR. / FRIEDRICHSRUHER STR.	1
		AM BÄKEQUELL / SCHLOßSTR.	2
		AM FENN	1
		AM FICHTENBERG / SCHLOßSTR. / UNTER DEN EICHEN	1
		AMFORTASWEG / KLINGSORSTR.	1
		AMFORTASWEG / KLINGSORSTR. / TELRAMUNDWEG	1
		ATTILASTR.	1
		ATTILASTR. / LUDWIGSBURGER WEG	1
		ATTILASTR. / NECKARSULMER STR.	1
		ATTILASTR. / REUTLINGER STR. / STEGLITZER DAMM	2
		AUGUSTAPLATZ	1
		AUGUSTASTR.	2
		AUGUSTASTR. / HINDENBURGDAMM / KLINGSORSTR.	8
		AUGUSTASTR. / HOLBEINSTR. / LIPAER STR.	1
		AUGUSTASTR. / STUBENRAUCHSTR.	1
		AUGUSTASTR. / TIETZENWEG	3
		BENZMANNSTR.	1
		BENZMANNSTR. / HALSKESTR.	1
		BERGSTR.	6
		BERGSTR. / BISMARCKSTR.	1
		BERGSTR. / FILANDASTR. / JEVERSTR. / JOACHIM-TIBURTIUS-BRÜCKE	1
		BERGSTR. / HEESESTR.	3
		BERGSTR. / KIELER STR. / ROBERT-LÜCK-STR.	1
		BERGSTR. / KÖRNERSTR.	1
		BERGSTR. / LAUENBURGER STR.	1
		BERLINICKESTR.	1
		BERLINICKESTR. / MITTELSTR.	1
		BEYMESTR.	2
		BEYMESTR. / KLINGSORSTR.	1
		BEYMESTR. / SEDANSTR. / STADTPARK STEGLITZ	1
		BIRKBUSCHGARTEN / BIRKBUSCHSTR.	1
		BIRKBUSCHSTR.	1
		BIRKBUSCHSTR. / BREITE STR.	1
		BIRKBUSCHSTR. / DALANDWEG / PAUL-SCHWARZ-PROMENADE / SEDANSTR. / PRINZREGENT-LUD	2
		BIRKBUSCHSTR. / GRAVELOTTESTR.	1
		BIRKBUSCHSTR. / OBERLINSTR.	1
		BIRKBUSCHSTR. / VIONVILLESTR.	1
		BIRKBUSCHSTR. / WOLFENSTEINDAMM / CARMERPLATZ	7
		BISMARCKSTR.	7
		BISMARCKSTR. / FRIEDRICHSRUHER STR.	1
		BISMARCKSTR. / HORST-KOHL-STR.	1
		BISMARCKSTR. / KNIEPHOFSTR.	1
		BISMARCKSTR. / POSCHINGERSTR.	1
		BISMARCKSTR. / STEGLITZER DAMM	10
		BORSTELLSTR.	3
		BORSTELLSTR. / BRANDENBURGISCHE STR.	1
		BRAHMSSTR.	2

**Unfallörtlichkeiten von Seniorenverkehrsunfällen  
in der Direktion 4  
nach Polizeiabschnitten und Bezirken(alt)**

<b>2019</b>			
<b>Pol.Abschnitt</b>	<b>Bezirk (alt)</b>	<b>Ort</b>	<b>Anzahl</b>
45	ST	BRAHMSSTR. / KLINGSORSTR.	1
		BRILLESTR. / HINDENBURGDAMM / SCHLOßSTR.	8
		BRILLESTR. / WULFFSTR.	3
		BRANDENBURGISCHE STR.	1
		BREITE STR.	1
		BREITE STR. / MITTELSTR.	1
		BRENTANOSTR.	2
		BRENTANOSTR. / FORSTSTR.	1
		BRENTANOSTR. / GRUNEWALDSTR. / SCHMIDT-OTT-STR.	1
		BRENTANOSTR. / SCHILDHORNSTR.	2
		BUHROWSTR.	1
		BUHROWSTR. / GRABERTSTR. / STEGLITZER DAMM	1
		CRAILSHEIMER STR.	1
		CRAILSHEIMER STR. / LÖRRACHER STR.	1
		CRAILSHEIMER STR. / STEGLITZER DAMM / STEGLITZER-DAMM-BRÜCKE / BLW UNTERBEZIRK S	1
		DALANDWEG	2
		DALANDWEG / KLINGSORSTR.	1
		DIJONSTR. / SEDANSTR.	1
		DÜNTHER STR.	1
		DÜNTHER STR. / DÜPPELSTR. / HUBERTUSSTR.	1
		DÜPPELSTR.	4
		DÜRERSTR.	1
		DÜRERSTR. / HINDENBURGDAMM	3
		EHEMALS 100 AS SCHMARGENDORF AUSFAHRT N SCHILDHO	1
		ELISENSTR. / SELERWEG	1
		ENZIANSTR.	1
		ERLENSTR. / SCHÜTZENSTR.	1
		ERMANSTR. / GRUNEWALDSTR.	2
		FABECKSTR. / TIETZENWEG / UNTER DEN EICHEN	1
		FEUERBACHSTR. / HOLSTEINISCHE STR.	1
		FEUERBACHSTR. / KÖRNERSTR. / LAUENBURGER STR. / SCHÖNHAUSER STR.	3
		FEUERBACHSTR. / MENZELSTR. / PETER-VISCHER-STR. / THORWALDSENSTR.	2
		FILANDASTR.	2
		FILANDASTR. / SÜDENDSTR.	2
		FLEMMINGSTR. / LEPSIUSSTR. / ZIMMERMANNSTR.	2
		FLORASTR. / HOLSTEINISCHE STR.	1
		FLORASTR. / JOCHEMPLATZ	1
		FORSTSTR.	1
		FORSTSTR. / GRITZNERSTR.	1
		FORSTSTR. / LEPSIUSSTR.	1
		FRIEDRICHSRUHER STR.	1
		FRIEDRICHSRUHER STR. / GÖTTINGER STR.	1
		FRIEDRICHSRUHER STR. / SCHÖNHAUSER STR.	1
		FRONHOFERSTR. / WOLFENSTEINDAMM / A 103 BAB ABZWEIG ZEHLENDORF / 103 AS WOLFENST	2
		GARDESCHÜTZENWEG	5
		GARDESCHÜTZENWEG / GELIEUSTR. / HINDENBURGDAMM	1
		GARDESCHÜTZENWEG / MOLTKESTR.	1
		GELIEUSTR.	2
		GELIEUSTR. / UNDINSTR. / HÄNDELPLATZ	1
		GERANIENSTR. / HINDENBURGDAMM	1
		GOEBENSTR.	1
		GOEBENSTR. / KLINGSORSTR. / LUTHERSTR.	1
		GÖTTINGER STR.	1
		GÖTTINGER STR. / HORST-KOHL-STR. / RUBENSSTR. / THORWALDSENSTR.	1
		GRABERTSTR.	2
		GRABERTSTR. / KARL-FISCHER-WEG	1
		GRAVELLOTTESTR.	3

**Unfallörtlichkeiten von Seniorenverkehrsunfällen  
in der Direktion 4  
nach Polizeiabschnitten und Bezirken(alt)**

<b>2019</b>			
<b>Pol.Abschnitt</b>	<b>Bezirk (alt)</b>	<b>Ort</b>	<b>Anzahl</b>
45	ST	GRENZBURGSTR. / SCHLOßSTR.	1
		GRILLPARZERSTR.	1
		GRITZNERSTR.	1
		GRITZNERSTR. / SCHILDHORNSTR.	1
		GRITZNERSTR. / TREITSCHKESTR.	1
		GRUNEWALDSTR.	3
		GRUNEWALDSTR. / LEPSIUSSTR.	1
		GRUNEWALDSTR. / ROTHENBURGSTR.	3
		GUTSMUTHSSTR.	1
		HADERSLEBENER STR. / KÖNIGIN-LUISE-STR.	1
		HALSKESTR.	2
		HALSKESTR. / MUNSTERDAMM / STEGLITZER DAMM	9
		HAYDNSTR.	1
		HAYDNSTR. / HINDENBURGDAMM / MANTEUFFELSTR.	5
		HAYDNSTR. / KÜHLEBORNWEG / KGA BÄKETAL	1
		HAYDNSTR. / UNDINESTR.	2
		HEINRICH-SEIDEL-STR. / KARL-STIELER-STR.	1
		HERDERSTR. / LEPSIUSSTR.	1
		HERRFURTHSTR.	2
		HINDENBURGDAMM	14
		HINDENBURGDAMM / NEUCHATELLER STR. / WOLFENSTEINDAMM	1
		HOLBEINSTR.	1
		HOLBEINSTR. / MEMLINGSTR.	1
		HOLBEINSTR. / MOLTKESTR.	1
		HOLSTEINISCHE STR. / SCHÖNEBERGER STR.	1
		HORST-KOHL-STR.	1
		HORTENSIENSTR.	2
		HUBERTUSSTR.	3
		HUBERTUSSTR. / SCHLOßSTR.	2
		IMMENWEG / KELLERSTR. / STEGLITZER DAMM	2
		JEVERSTR. / KNIEPHOFSTR.	2
		JEVERSTR. / LOTHAR-BUCHER-STR.	2
		JOACHIM-TIBURTIUS-BRÜCKE	3
		JOHANNA-STEGER-STR. / SEDANSTR.	1
		KAMILLENSTR. / UNTER DEN EICHEN	2
		KARL-STIELER-STR. / PRESSELSTR.	1
		KELCHSTR. / LANGENSTEINER WEG	1
		KIELER STR.	2
		KLINGSORSTR.	8
		KLINGSORSTR. / KLINGSORPLATZ	1
		KNAUSSTR.	4
		KNAUSSTR. / LENBACHSTR. / THORWALDSENSTR.	1
		KNIEPHOFSTR.	4
		KNIEPHOFSTR. / SCHÖNHAUSER STR.	1
		KÖRNERSTR.	2
		KÖRNERSTR. / POSCHINGERSTR.	1
		KRUMME STR.	1
		KRUMME STR. / STOCKWEG	2
		KUHLIGKSHOFSTR.	1
		KUHLIGKSHOFSTR. / SCHLOßSTR. / WOLFENSTEINDAMM / A 103 BAB ABZWEIG ZEHLENDORF /	19
		LANGENSTEINER WEG / STEGLITZER DAMM	1
		LAUENBURGER STR.	2
		LAUENBURGER STR. / POSCHINGERSTR.	2
		LAUENBURGER STR. / SELERWEG	1
		LAUENBURGER STR. / STEINSTR.	1
		LEPSIUSSTR.	5
		LEPSIUSSTR. / MUTHESIUSSTR.	1

**Unfallörtlichkeiten von Seniorenverkehrsunfällen  
in der Direktion 4  
nach Polizeiabschnitten und Bezirken(alt)**

<b>2019</b>			
<b>Pol.Abschnitt</b>	<b>Bezirk (alt)</b>	<b>Ort</b>	<b>Anzahl</b>
45	ST	LEPSIUSSTR. / SCHILDHORNSTR.	3
		LEPSIUSSTR. / SCHMIDT-OTT-STR.	1
		LESSINGSTR. / WUTHENOWSTR.	1
		LEYDENALLEE	2
		LIEBENOWZEILE	1
		LIEBENOWZEILE / SEMBRITZKISTR. / STEGLITZER DAMM	2
		LIMONENSTR. / MALVENSTR.	1
		LIPAER STR.	1
		LOTHAR-BUCHER-STR. / SCHÖNHAUSER STR.	1
		MANTEUFFELSTR.	1
		MANTEUFFELSTR. / MOLTKESTR.	1
		MARGARETENSTR.	1
		MARKELSTR.	4
		MARKELSTR. / SCHLOßSTR.	1
		MARSCHNERSTR.	1
		MARTINSTR.	2
		MITTELSTR.	1
		MOLTKESTR.	2
		MOMMSENSTR.	4
		MUNSTERDAMM	2
		MUTHESIUSSTR.	4
		PATSCHKAUER WEG / UNTER DEN EICHEN	2
		PAULSENSTR. / SCHILDHORNSTR. / A 100 BAB / ELISABETH-BERGNER-PARK / EHEMALS 100	3
		PAULSENSTR. / TREITSCHKESTR.	1
		POSCHINGERSTR. / SCHÖNHAUSER STR.	1
		POSCHINGERSTR. / THORWALDSENSTR.	1
		PRESSELSTR. / STEGLITZER DAMM	2
		RESEDENSTR.	1
		REZONVILLESTR. / SEDANSTR.	1
		ROTHENBURGSTR. / SCHMIDT-OTT-STR.	1
		ROTHENBURGSTR. / ZIMMERMANNSTR.	1
		RÜCKERTSTR.	2
		RUGESTR. / SCHÜTZENSTR.	1
		SACHSENWALDSTR.	1
		SCHALLOPPSTR.	1
		SCHILDHORNSTR.	3
		SCHILDHORNSTR. / JOACHIM-TIBURTIUS-BRÜCKE	1
		SCHILDHORNSTR. / SCHLOßSTR.	1
		SCHLOßSTR.	11
		SCHLOßSTR. / WRANGELSTR.	3
		SCHMIDT-OTT-STR.	2
		SCHÖNHAUSER STR.	1
		SCHÜTZENSTR.	2
		SEDANSTR.	4
		SEMBRITZKISTR.	4
		SIEMENSSTR.	2
		SÖHTSTR.	1
		SÖHTSTR. / WÜLLENWEBERWEG	1
		STEGLITZER DAMM	6
		STEINSTR.	1
		STEPHANSTR.	1
		STINDESTR.	4
		SÜDENDSTR.	1
		THORWALDSENSTR.	3
		TIETZENWEG	4
		TULPENSTR.	4
		UNDINESTR.	1

**Unfallörtlichkeiten von Seniorenverkehrsunfällen  
in der Direktion 4  
nach Polizeiabschnitten und Bezirken(alt)**

<b>2019</b>			
<b>Pol.Abschnitt</b>	<b>Bezirk (alt)</b>	<b>Ort</b>	<b>Anzahl</b>
45	ST	UNTER DEN EICHEN	11
		UNTER DEN EICHEN / ASTERNPLATZ	4
		UNTER DEN EICHEN / BEGONIENPLATZ	1
		WOLFENSTEINDAMM	1
		WRANGELSTR.	5
		WULFFSTR.	1
		Verkehrsunfälle im Bezirk ST	
ZD		ALBRECHT-THAER-WEG / SCHORLEMERALLEE	1
		ALTENSTEINSTR.	12
		ALTENSTEINSTR. / ENGLERALLEE / KÖNIGIN-LUISE-STR. / KÖNIGIN-LUISE-PLATZ	4
		ALTENSTEINSTR. / FABECKSTR.	1
		ALTENSTEINSTR. / HABELSCHWERDTER ALLEE / LADENBERGSTR.	5
		ALTENSTEINSTR. / REICHENSTEINER WEG	1
		ARCHIVSTR. / BRÜMMERSTR. / KÖNIGIN-LUISE-STR. / KÖNIGIN-LUISE BRÜCKE	2
		ARCHIVSTR. / IM DOL / PODBIELSKIALLEE / SCHORLEMERALLEE	2
		BOETTICHERSTR. / CORRENSPLATZ	1
		BREISACHER STR. / THIELALLEE	1
		BREITENBACHPLATZ	4
		BRÜMMERSTR. / LANDOLTWEG / LANDOLTWEGBRÜCKE / THIELPARK	1
		BRÜMMERSTR. / THIELALLEE / THIELALLEEBRÜCKE	1
		CLAYALLEE	2
		CLAYALLEE / DOHNENSTIEG	1
		CLAYALLEE / FINKENSTR. / FINKENPARK	1
		CLAYALLEE / IM DOL	3
		CLAYALLEE / PÜCKLERSTR.	1
		DILLENBURGER STR. / SCHILDHORNSTR. / SÜDWESTKORSO / BREITENBACHPLATZ	8
		EHRENBERGSTR. / HABELSCHWERDTER ALLEE	1
		EHRENBERGSTR. / REICHENSTEINER WEG / OTTO-HAHN-PLATZ	1
		ENGLERALLEE	3
		ENGLERALLEE / PODBIELSKIALLEE	2
		ENGLERALLEE / SCHORLEMERALLEE / SPILSTR.	2
		FABECKSTR.	1
		FABECKSTR. / KÖNIGIN-LUISE-STR.	1
		FARADAYWEG / KAISERSWERTHER STR. / THIELALLEE / THIELPARK	1
		GARYSTR.	2
		HABELSCHWERDTER ALLEE	1
		HABELSCHWERDTER ALLEE / THIELALLEE	1
		IM DOL	1
		IM DOL / PACELLIALLEE	2
		IM GEHEGE	1
		IM WINKEL / KÖNIGIN-LUISE-STR.	3
		IN DER HALDE / PACELLIALLEE	1
		KÖNIGIN-LUISE-STR.	3
		KÖNIGIN-LUISE-STR. / EDWIN-REDSLOB-STR.	2
		KÖNIGIN-LUISE-STR. / TAKUSTR.	1
		KOSERSTR. / PODBIELSKIALLEE	1
		LANDOLTWEG / THIELALLEE / TRIESTPARK	2
		LÖHLEINSTR.	1
LÖHLEINSTR. / THIELALLEE / THIELALLEEBRÜCKE	1		
MESSELSTR.	1		
MIQUELSTR. / PACELLIALLEE	1		
PACELLIALLEE	1		
PODBIELSKIALLEE	2		
SCHORLEMERALLEE	2		
THIELALLEE	2		
Verkehrsunfälle im Bezirk ZD			96



**Unfallörtlichkeiten von Seniorenverkehrsunfällen  
in der Direktion 4  
nach Polizeiabschnitten und Bezirken(alt)**

<b>2019</b>			
Pol.Abschnitt	Bezirk (alt)	Ort	Anzahl
45			
Verkehrsunfälle im A 45			622
46	ST	ACHENSEEWEG / LICHTERFELDER RING	1
		ADOLF-MARTENS-STR.	1
		ADOLF-MARTENS-STR. / KNESEBECKSTR.	1
		ADOLF-MARTENS-STR. / UNTER DEN EICHEN / VON-LAUE-STR.	2
		AHLENER WEG	1
		ALSTERWEG	1
		ALTDORFER STR.	1
		ALTDORFER STR. / BASELER STR.	1
		ALTDORFER STR. / CARSTENNSTR. / HOCHBAUMSTR.	1
		ALTDORFER STR. / SOPHIE-TAEUBER-ARP-WEG	1
		ALTDORFER STR. / THEKLA STR. / GLARNER STR.	1
		ALT-LANKWITZ	3
		ALT-LANKWITZ / EDENKOBENER WEG / KAISER-WILHELM-STR.	3
		ALT-LANKWITZ / HAYNAUER STR. / KAMENZER DAMM	1
		ALT-LANKWITZ / MÜHLENSTR. / DORFAUE LANKWITZ	1
		ALT-LANKWITZ / WEDELLSTR. / WUNSIEDELER WEG	3
		AM GEMEINDEPARK	2
		AM KARPFFENPFUHL	1
		AM PFARRACKER / HILDBURGHÄUSER STR. / WOLTMANNWEG	1
		AM STICKKANAL	1
		AM STICKKANAL / GOERZALLEE / HARRY-S.-TRUMAN-ALLEE	1
		AMALIENSTR. / CHARLOTTESTR. / ELISABETHSTR.	1
		AMALIENSTR. / KAISER-WILHELM-STR.	1
		APOLDAER STR.	2
		APOLDAER STR. / GERAER STR. / KURFÜRSTENSTR.	1
		APPENZELLER STR.	1
		APPENZELLER STR. / GOERZALLEE / WISMARER STR.	6
		APPENZELLER STR. / THUNER PLATZ	1
		AUGUSTASTR. / DRAKESTR. / RINGSTR.	1
		AUGUSTSTR. / HEIMKEHLENSTR. / HEINERSDORFER STR. / LANGE STR. / OSKAR-LANGE-PLATZ	2
		BAHNHOFSTR.	4
		BAHNHOFSTR. / JUNGFERNSTIEG	1
		BAHNHOFSTR. / OSTPREUßENDAMM	2
		BÄKESTR.	2
		BÄKESTR. / HINDENBURGDAMM / KARWENDELSTR.	1
		BÄKESTR. / OSTPREUßENDAMM / RITTERSTR.	1
		BARBARASTR. / DILLGESSTR.	1
		BARNACKUFER / GIESENSDORFER STR.	1
		BASELER STR.	4
		BASELER STR. / CURTIUSSTR.	2
		BASELER STR. / FRIEDRICHSTR.	1
		BASELER STR. / KADETTENWEG	1
		BASELER STR. / ZÜRICHER STR. / LAUSANNER STR.	3
		BEETHOVENSTR.	3
		BEETHOVENSTR. / BRUNO-WALTER-STR. / GLUCKWEG / SEYDLITZSTR.	1
		BELLINGSTR. / RETZOWSTR.	1
		BELLINGSTR. / SEYDLITZSTR.	1
		BELßSTR.	2
		BELßSTR. / AM GEMEINDEPARK / MALTESERSTR. / GEMEINDEPARK LANKWITZ	2
		BELßSTR. / FRIEDRICHRODAER STR.	1
		BELßSTR. / LÜDECKESTR.	1
		BELßSTR. / MAERCKERWEG	1
		BERNER STR. / WEIßDORNWEG	1
		BERNKASTLER STR. / LEONORENSTR.	2
		BILLY-WILDER-PROMENADE	3

**Unfallörtlichkeiten von Seniorenverkehrsunfällen  
in der Direktion 4  
nach Polizeiabschnitten und Bezirken(alt)**

<b>2019</b>			
<b>Pol.Abschnitt</b>	<b>Bezirk (alt)</b>	<b>Ort</b>	<b>Anzahl</b>
46	ST	BIRKBUSCHSTR.	1
		BIRKBUSCHSTR. / SIEMENSSTR.	2
		BIRKBUSCHSTR. / TELTOWKANALSTR.	1
		BISCHOFSGRÜNER WEG	1
		BLANCKERTZWEG / OSDORFER STR.	1
		BLAUMEISENWEG / LANGE STR. / SCHÖFFENSTR.	1
		BLÜCHERSTR.	1
		BOGENSTR. / GOETHESTR. / MORGENSTERNSTR. / OSTPREUßENDAMM	6
		BOOTHSTR.	1
		BOOTHSTR. / MARIENSTR.	1
		BRAUERSTR. / KÖNIGSBERGER STR. / OBERHOFER WEG / KRANOLDPLATZ	7
		BRIEGER STR.	1
		BRIGITTENSTR. / INGRIDPFAD	1
		BRUCHWITZSTR.	3
		BRUCHWITZSTR. / KAISER-WILHELM-STR.	2
		BRUCHWITZSTR. / LANGKOFELWEG	1
		BRUCHWITZSTR. / MALTESERSTR. / MÜHLENSTR. / HOSPITALGRABEN	1
		BRUCHWITZSTR. / MELANCHTHONSTR.	2
		BRUCKNERSTR.	1
		BRUCKNERSTR. / CALANDRELLISTR.	1
		BRUCKNERSTR. / KAULBACHSTR.	1
		BRÜDERSTR.	1
		CALANDRELLISTR.	1
		CALANDRELLISTR. / LEONORENSTR. / IN DEN LEONORENGÄRTEN	2
		CARSTENNSTR.	1
		CARSTENNSTR. / FINCKENSTEINALLEE / RINGSTR.	2
		CELSIUSSTR.	1
		CHARLOTTENSTR.	1
		CHARLOTTENSTR. / LEONORENSTR. / SAARBURGER STR. / RATHAUSPARK LANKWITZ	2
		CHARLOTTENSTR. / SEYDLITZSTR.	1
		CORNELIUSSTR. / LEONORENSTR.	2
		CORNELIUSSTR. / MOZARTSTR.	1
		CURTIUSSTR.	3
		CURTIUSSTR. / DRAKESTR. / GARDESCHÜTZENWEG	6
		CURTIUSSTR. / KADETTENWEG / KÖHLERSTR.	1
		DARSER STR. / GOERZALLEE	1
		DERFFLINGERSTR. / SEYDLITZSTR.	1
		DESSAUERSTR.	1
		DESSAUERSTR. / GALLWITZALLEE	1
		DESSAUERSTR. / SEYDLITZSTR.	2
		DILLGESSTR.	3
		DILLGESSTR. / ELISABETHSTR. / SIBYLLENSTR.	1
		DILLGESSTR. / KAISER-WILHELM-STR. / DILLGESPARK	1
		DOLLARTSTR.	2
		DRAKESTR.	10
		DRAKESTR. / FINCKENSTEINALLEE / GOERZALLEE / HINDENBURGDAMM / KÖNIGSBERGER STR.	13
		DRAKESTR. / HABELSCHWERDTER ALLEE / UNTER DEN EICHEN	7
		DRAKESTR. / HANS-SACHS-STR. / PRAUSESTR.	1
		DRAKESTR. / KARWENDELSTR.	4
		DRAKESTR. / KNESEBECKSTR. / MARGARETENSTR.	2
		DRAKESTR. / MOMMSENSTR.	1
		DÜRERSTR.	1
		DÜRERSTR. / RINGSTR.	1
		DÜRKHEIMER STR.	1
		EISWALDTSTR.	2
		EISWALDTSTR. / AM GEMEINDEPARK	1
		EISWALDTSTR. / EMMICHSTR. / MALTESERSTR.	2

**Unfallörtlichkeiten von Seniorenverkehrsunfällen  
in der Direktion 4  
nach Polizeiabschnitten und Bezirken(alt)**

<b>2019</b>			
<b>Pol.Abschnitt</b>	<b>Bezirk (alt)</b>	<b>Ort</b>	<b>Anzahl</b>
46	ST	ELISABETHSTR.	1
		ELISABETHSTR. / RUTHSTR.	1
		ELISABETHSTR. / SEYDLITZSTR.	3
		ELMSHORNER STR.	1
		EMMICHSTR.	2
		ENGADINER WEG / GOERZALLEE / LAUSANNER STR.	2
		FALKENHAUSENWEG / WICHURASTR.	1
		FELGENTREUSTR. / WICHURASTR.	1
		FERDINANDSTR.	15
		FERDINANDSTR. / JÄGERSTR.	1
		FERDINANDSTR. / KRANOLDPLATZ	5
		FERDINANDSTR. / LANKWITZER STR. / KRANOLDPLATZ	3
		FINCKENSTEINALLEE	2
		FINCKENSTEINALLEE / KADETTENWEG	1
		FINCKENSTEINALLEE / POTSDAMER STR.	2
		FINCKENSTEINALLEE / THEKLASTR.	3
		FRANKENHAUSER STR.	1
		FRANKENHAUSER STR. / TAUTENBURGER STR.	4
		FRAUENSTR. / KÖNIGSBERGER STR.	1
		FRIEDRICHRODAER STR.	3
		FRIEDRICHRODAER STR. / HANIELWEG	2
		FROBENSTR.	1
		FÜRSTENSTR. / HOLTHEIMER WEG	1
		GALLWITZALLEE	3
		GALLWITZALLEE / HAVENSTEINSTR. / MÜHLENSTR.	1
		GALLWITZALLEE / LERBACHER WEG / KGA LANKWITZ-ZIETEN	1
		GALLWITZALLEE / PAUL-SCHNEIDER-STR.	1
		GÄRTNERSTR.	1
		GÄRTNERSTR. / OSTPREUßENDAMM / SIEMENSSTR.	3
		GEIBELSTR. / RINGSTR.	1
		GERAER STR. / MARIANNENSTR.	1
		GERAER STR. / ZERBSTER STR.	1
		GIESENSDORFER STR.	4
		GIESENSDORFER STR. / KÖNIGSBERGER STR. / PARK AM TELTOWKANAL	3
		GIESENSDORFER STR. / OSTPREUßENDAMM	1
		GOERZALLEE	17
		GOERZALLEE / BILLY-WILDER-PROMENADE	3
		GOERZALLEE / PLATZ DES 4. JULI / KGA PARKKOLONIE SÜD	3
		GOETHESTR.	1
		GOETHESTR. / KÖNIGSBERGER STR.	1
		GRABENSTR.	1
		GRABENSTR. / HEINERSDORFER STR.	1
		GROßBEERENSTR. / SAALECKPLATZ	1
		HALBAUER WEG / KAMENZER DAMM	3
		HARRY-S.-TRUMAN-ALLEE	1
		HAYNAUER STR. / HAYNAUER STR.	1
		HEINERSDORFER STR.	1
		HEINRICHSTR. / OSTPREUßENDAMM	2
		HERWARTHSTR. / OSTPREUßENDAMM	1
		HILDBURGHAUSER STR.	14
		HILDBURGHAUSER STR. / OBERHOFER WEG / SCHEELESTR.	1
		HILDBURGHAUSER STR. / OSDORFER STR. / SCHWATLOSTR.	1
		HINDENBURGDAMM	2
		HOCHBERGWEG / MORGENSTERNSTR.	1
		HOLBEINSTR.	2
		HOLBEINSTR. / RINGSTR.	1
		JÄGERSTR.	6

**Unfallörtlichkeiten von Seniorenverkehrsunfällen  
in der Direktion 4  
nach Polizeiabschnitten und Bezirken(alt)**

<b>2019</b>			
<b>Pol.Abschnitt</b>	<b>Bezirk (alt)</b>	<b>Ort</b>	<b>Anzahl</b>
46	ST	JÄGERSTR. / LORENZSTR.	1
		JÄGERSTR. / LUISENSTR.	1
		JUNGFERNSTIEG	9
		JUNGFERNSTIEG / KÖNIGSBERGER STR. / MORGENSTERNSTR.	4
		JUNGFERNSTIEG / PROMENADENSTR.	1
		KADETTENWEG	3
		KAISER-WILHELM-STR.	12
		KAISER-WILHELM-STR. / KURFÜRSTENSTR.	6
		KAISER-WILHELM-STR. / LEONORENSTR. / PAUL-SCHNEIDER-STR.	14
		KAISER-WILHELM-STR. / RUTHSTR.	1
		KAISER-WILHELM-STR. / SEYDLITZSTR.	3
		KAISER-WILHELM-STR. / SIBYLLENSTR.	2
		KAISER-WILHELM-STR. / SIEVERSBRÜCKE	1
		KAISER-WILHELM-STR. / ZIETENSTR.	4
		KAMENZER DAMM	5
		KAMENZER DAMM / MALTESERSTR. / PAUL-SCHNEIDER-STR. / GEMEINDEPARK LANKWITZ / HOS	4
		KAMENZER DAMM / WEDELLSTR.	2
		KARWENDELSTR.	2
		KARWENDELSTR. / RINGSTR.	1
		KAULBACHSTR. / MOZARTSTR.	1
		KIESSTR. / ZERBSTER STR.	1
		KOMMANDANTENSTR.	1
		KÖNIGSBERGER STR.	3
		KÖNIGSBERGER STR. / MARIENSTR.	2
		KÖNIGSBERGER STR. / OSTPREUßENDAMM	4
		KRANOLDPLATZ	6
		KURFÜRSTENSTR.	2
		LANDWEG	1
		LANDWEG / LICHTERFELDER RING / OSDORFER STR.	4
		LANDWEG / RÉAUMURSTR.	1
		LANGE STR.	1
		LANGE STR. / LORENZSTR.	2
		LANGE STR. / OBERHOFER WEG	1
		LANGKOFELWEG	1
		LANKWITZER STR.	9
		LANKWITZER STR. / LORENZSTR.	4
		LAUSANNER STR.	1
		LAUSANNER STR. / GLARNER STR.	2
		LEONORENSTR.	6
		LEONORENSTR. / SIEMENSSTR.	7
		LERMOOSER WEG	1
		LICHTERFELDER RING	7
		LICHTERFELDER RING / SCHÜTTE-LANZ-STR.	3
		LICHTERFELDER RING / STANZER ZEILE	1
		LINDENSTR. / OSTPREUßENDAMM / WISMARER STR.	5
		LUISENSTR.	2
		LUISENSTR. / PARALLELSTR.	1
		LUZERNER STR. / THUNER PLATZ	2
		MALTESERSTR.	4
		MALTESERSTR. / MARCHANDSTR.	2
		MARIANNENSTR.	2
		MELANCHTHONSTR. / PAUL-SCHNEIDER-STR.	1
		MORGENSTERNSTR.	5
		MORGENSTERNSTR. / SCHILLERSTR.	1
		MOZARTSTR.	3
		MOZARTSTR. / SIEMENSSTR.	2
		MÜHLENSTR.	2

**Unfallörtlichkeiten von Seniorenverkehrsunfällen  
in der Direktion 4  
nach Polizeiabschnitten und Bezirken(alt)**

<b>2019</b>			
Pol.Abschnitt	Bezirk (alt)	Ort	Anzahl
46	ST	MÜHLENSTR. / PAUL-SCHNEIDER-STR.	3
		MÜLLERSTR.	1
		NICOLAISTR. / SIEMENSSTR.	1
		OBERHOFER PLATZ	1
		OBERHOFER WEG	6
		ORTLERWEG	1
		ORTLERWEG / WISMARER STR. / BRÖNDBYSTR.	2
		OSDORFER STR.	9
		OSDORFER STR. / CELSIUSSTR.	1
		OSDORFER STR. / MERCATORWEG	1
		OSDORFER STR. / OSTPREUßENDAMM	5
		OSDORFER STR. / SCHEELESTR. / RÉAUMURSTR.	1
		OSDORFER STR. / WOLTMANNWEG / FAHRENHEITSTR.	4
		OSTPREUßENDAMM	20
		OSTPREUßENDAMM / OSTPREUßENDAMM	4
		OSTPREUßENDAMM / PROMENADENSTR.	2
		OSTPREUßENDAMM / WALTROPER WEG	1
		PAPPRITZSTR.	1
		PAPPRITZSTR. / PREYSINGSTR. / WICHURASTR.	1
		PARALLELSTR. / OBERHOFER PLATZ	1
		PAUL-SCHNEIDER-STR.	3
		PAUL-SCHNEIDER-STR. / SCHULSTR.	1
		PLATZ DES 4. JULI	1
		POTSDAMER STR.	1
		PRETTAUER PFAD / WISMARER STR.	1
		PREYSINGSTR.	1
		PROMENADENSTR.	3
		PROMENADENSTR. / MARIENPLATZ	1
		RINGSTR.	4
		RITTERSTR.	1
		SCHNEEKOPPENWEG	1
		SCHOTTMÜLLERSTR.	1
		SCHULSTR.	1
		SCHÜTTE-LANZ-STR.	1
		SEYDLITZSTR.	9
		SIBYLLENSTR.	1
		SIEMENSSTR.	1
		SIEVERSBRÜCKE	1
		SONDERSHAUSER STR.	2
		SPINDELMÜHLER WEG	1
		TAUTENBURGER STR.	2
		TELTOWKANALSTR.	1
		TOLLENSESTR.	1
		UNTER DEN EICHEN	2
		WEDDIGENWEG	1
		WEDELLSTR.	4
		WEDELLSTR. / WEDELLSTR.	1
		WESTFALENRING	1
		WIESENWEG	1
		WILLIAM-H.-TUNNER-STR.	1
WISMARER STR.	4		
WOLTMANNWEG	1		
ZERBSTER STR.	2		
ZIETENSTR.	3		
Verkehrsunfälle im Bezirk ST			659
ZD	BEESKOWDAMM		1

**Unfallörtlichkeiten von Seniorenverkehrsunfällen  
in der Direktion 4  
nach Polizeiabschnitten und Bezirken(alt)**

<b>2019</b>			
Pol.Abschnitt	Bezirk (alt)	Ort	Anzahl
46	ZD	BEESKOWDAMM / GOERZALLEE / WUPPERSTR.	7
		BERLINER STR.	14
		BERLINER STR. / DAHLEMER WEG / THIELALLEE / UNTER DEN EICHEN	7
		BERLINER STR. / GARTENSTR.	2
		BERLINER STR. / KARL-SCHMIDT-ROTTLUFF-WEG / COLMARER WEG	1
		BERLINER STR. / KLEINAUSTR.	1
		BERLINER STR. / SEEHOFSTR.	3
		BERLINER STR. / SUNDGAUER STR.	3
		BERLINER STR. / WINFRIEDSTR.	6
		BERTHOLDSTR. / MÜHLENSTR.	1
		BRETTNACHER STR.	1
		CURTIUSSTR. / DAHLEMER WEG	1
		DAHLEMER WEG	4
		DAHLEMER WEG / FINCKENSTEINALLEE / MÜHLENSTR.	1
		DAHLEMER WEG / PERSANTESTR.	1
		DAHLEMER WEG / SUNDGAUER STR.	1
		FORBACHER STR. / SUNDGAUER STR.	1
		HAMPSTEADSTR.	3
		HAMPSTEADSTR. / SCHREBERSTR.	1
		HAMPSTEADSTR. / SEEHOFSTR. / SEEHOFSTRÄßENBRÜCKE	1
		HERBERGERWEG	1
		IM MÜHLENFELDE / MÜHLENSTR.	1
		KNESEBECKSTR.	1
		KNESEBECKSTR. / STUBENRAUCHSTR.	1
		LEO-BAECK-STR.	1
		LEO-BAECK-STR. / PRINZ-HANDJERY-STR.	1
		MÖRCHINGER STR.	4
		MÜHLENSTR.	4
		NIENKEMPERSTR.	1
		SCHÜTZALLEE	4
SEEHOFSTR.	2		
SUNDGAUER STR.	5		
WINFRIEDSTR.	2		
Verkehrsunfälle im Bezirk ZD			89
Verkehrsunfälle im A 46			748
47	TE	ALBULAWEG	2
		ALBULAWEG / ANKOGELWEG	1
		ALBULAWEG / FURKASTR. / TAUERNALLEE	2
		ALT-LICHTENRADE	2
		ALT-LICHTENRADE / FEHLINGSTR. / HOMBURGSTR. / TÖPCHINER WEG	2
		ALT-LICHTENRADE / GROß-ZIETHENER STR.	1
		ALT-LICHTENRADE / LICHTENRADER DAMM / POTSDAMER STR.	4
		ALT-MARIENDORF	2
		ALT-MARIENDORF / AM HEIDEFRIEDHOF / VOLKSPARK MARIENDORF	1
		ALT-MARIENDORF / BRITZER STR. / REIßECKSTR. / RIXDORFER STR.	5
		ALVENSLEBENSTR. / HORSTWALDER STR.	1
		AM HEIDEFRIEDHOF / REIßECKSTR.	4
		AN DER HEILANDSWEIDE	1
		ANKOGELWEG	1
		ANKOGELWEG / MARIENDORFER DAMM	3
		BAHNHOFSTR.	11
		BAHNHOFSTR. / BRIESINGSTR. / STEINSTR. / PFARRER-LÜTKEHAUS-PLATZ	1
		BAHNHOFSTR. / GOLTZSTR.	1
		BAHNHOFSTR. / MELLENER STR.	2
		BAHNHOFSTR. / REHAGENER STR.	1
BAHNHOFSTR. / RIEDINGERSTR.	2		

**Unfallörtlichkeiten von Seniorenverkehrsunfällen  
in der Direktion 4  
nach Polizeiabschnitten und Bezirken(alt)**

<b>2019</b>			
Pol.Abschnitt	Bezirk (alt)	Ort	Anzahl
47	TE	BAHNHOFSTR. / ZESCHER STR.	1
		BAHNSTR.	2
		BAHNSTR. / BELßSTR. / MARIENFELDER ALLEE	5
		BAHNSTR. / HRANITZKYSTR.	1
		BALDERSHEIMER WEG / LICHTENRADER DAMM	1
		BARNETSTR.	2
		BARNETSTR. / DOSSESTR. / EKENSUNDER WEG	2
		BARNETSTR. / FINCHLEYSTR.	1
		BARNETSTR. / GROß-ZIETHENER STR. / LICHTENRADER DAMM	10
		BARNETSTR. / NUTHESTR. / SIMPSONWEG	2
		BEETHOVENSTR.	2
		BELßSTR.	1
		BELßSTR. / BRUNO-MÖHRING-STR.	1
		BENZSTR. / BIRNHORNWEG / DAIMLERSTR.	2
		BERNAUER STR. / RATHENOWER STR.	1
		BIRNHORNWEG	1
		BIRNHORNWEG / MARIENDORFER DAMM	3
		BLOHMSTR. / CECILIENSTR.	1
		BODMERSTR. / STEINSTR. / JOHN-LOCKE-STR.	1
		BOHNSTEDTSTR. / IM DOMSTIFT	1
		BORNHAGENWEG	1
		BÖSENSTEINWEG / GRIMMINGWEG	1
		BRAUNFELSSTR.	1
		BRAUNFELSSTR. / GROß-ZIETHENER STR.	1
		BRIESINGSTR.	2
		BRITZER STR.	4
		BUCKOWER CHAUSSEE	27
		BUCKOWER CHAUSSEE / HALKER ZEILE / RICHARD-TAUBER-DAMM	6
		BUCKOWER CHAUSSEE / KETTINGER STR.	2
		BUCKOWER CHAUSSEE / LICHTENRADER DAMM / MARIENDORFER DAMM / MARIENFELDER CHAUSSEE	13
		BUCKOWER CHAUSSEE / MOTZENER STR. / ZEHRENSDORFER STR.	1
		BUCKOWER CHAUSSEE / NAHMITZER DAMM	2
		CECILIENSTR.	2
		CHARLOTTENSTR. / PAETSCHSTR. / PRINZESSINNENSTR.	1
		DAIMLERSTR.	2
		DAIMLERSTR. / DAIMLERSTR.	1
		DAIMLERSTR. / GROßBEERENSTR.	1
		DAIMLERSTR. / GROßBEERENSTR. / MARIENFELDER ALLEE	4
		DAIMLERSTR. / HIRZERWEG	1
		DAIMLERSTR. / MAUSERSTR.	1
		DAIMLERSTR. / RICHARD-TAUBER-DAMM / SÄNTISSTR.	2
		DIELINGSGRUND / LICHTENRADER DAMM	1
		DOSSESTR. / NUTHESTR.	1
		EGESTORFFSTR.	1
		EKENSUNDER WEG / GEIBELSTR.	1
		EKENSUNDER WEG / HALKER ZEILE	1
		EMILIENSTR. / ESTERSSTR.	1
		EMILIENSTR. / GREULICHSTR. / KIEPERTSTR. / KIEPERTPLATZ	1
		FEHLINGSTR. / GRIMMSTR. / LICHTENRADER DAMM	4
		FELDSTEDTER WEG / LICHTENRADER DAMM / REICHNERWEG	1
		FLONINGWEG	1
		FORDDAMM	1
		FORDDAMM / FRIEDENSTR.	1
		FORDDAMM / KÖRTINGSTR.	1
		FÖTTINGERZEILE	1
		FRANZIUSWEG / MAFFEISTR.	1
		FREIBERGSTR.	1

**Unfallörtlichkeiten von Seniorenverkehrsunfällen  
in der Direktion 4  
nach Polizeiabschnitten und Bezirken(alt)**

<b>2019</b>			
<b>Pol.Abschnitt</b>	<b>Bezirk (alt)</b>	<b>Ort</b>	<b>Anzahl</b>
47	TE	FREIERTWEG / LICHTENRADER DAMM	3
		FRIEDENFELSER STR.	2
		FRIEDENSTR.	2
		FRIEDENSTR. / FRITZ-WERNER-STR.	1
		FRIEDENSTR. / REIßBECKSTR. / MARIENDORFER DAMM	4
		FRITZ-WERNER-STR.	2
		FRITZ-WERNER-STR. / KÖRTINGSTR.	1
		FRITZ-WERNER-STR. / WILHELM-PASEWALDT-STR.	1
		FRITZ-WERNER-STR. / WILHELM-VON-SIEMENS-STR.	1
		FURKASTR. / SELBHORNWEG	1
		GERSTNERWEG / JOHN-LOCKE-STR.	2
		GERSTNERWEG / STEINSTR.	2
		GLÄRNISCHWEG / MARIENDORFER DAMM	2
		GOETHESTR.	2
		GOETHESTR. / LICHTENRADER DAMM	1
		GOLDSCHMIDTWEG	1
		GOLTZSTR.	3
		GOLTZSTR. / KIRCHHAINER DAMM / LICHTENRADER DAMM / PAPLITZER STR. / IM DOMSTIFT	10
		GREIZER STR.	1
		GREULICHSTR.	1
		GRIEMBERGWEG	1
		GRIEMBERGWEG / SCHWEDTER STR.	1
		GRILLOSTR.	1
		GRIMMINGWEG / RICHARD-TAUBER-DAMM	1
		GRIMMSTR. / LUTHERSTR.	2
		GRIMMSTR. / NEUE HEIMAT	1
		GROßBEERENSTR.	2
		GROßBEERENSTR. / GROßBEERENSTR.	3
		GROß-ZIETHENER STR.	6
		GROß-ZIETHENER STR. / IM DOMSTIFT	1
		GROß-ZIETHENER STR. / SCHUMPETERSTR. / STRAßE 40	1
		GROß-ZIETHENER STR. / SODENSTR.	1
		GROß-ZIETHENER STR. / TAUNUSSTR.	1
		GRÜNTENSTR.	2
		HAESLERSTR. / ZESCHER STR.	1
		HALKER ZEILE	2
		HALKER ZEILE / KETTINGER STR.	3
		HANIELWEG	2
		HAPPESTR.	1
		HILBERTSTR.	3
		HILBERTSTR. / LORTZINGSTR. / MOZARTSTR. / WOLZIGER ZEILE	2
		HILBERTSTR. / PRINZESSINENSTR. / WÜNSDORFER STR.	3
		HILDBURGHÄUSER STR.	25
		HILDBURGHÄUSER STR. / FRIEDENFELSER STR.	11
		HILDBURGHÄUSER STR. / KRUSEWEG	1
		HILDBURGHÄUSER STR. / MARIENFELDER ALLEE / NAHMITZER DAMM	8
		HILDBURGHÄUSER STR. / TIRSCHENREUTHER RING	2
		HILDBURGHÄUSER STR. / WALDSASSENER STR. / WESKAMMSTR.	5
		HIRZERWEG	1
		HIRZERWEG / KÖRTINGSTR.	3
		HIRZERWEG / WILHELM-VON-SIEMENS-STR.	1
		HOCHGALLWEG	1
		HOEFTWEG	1
		HOEFTWEG / HUNDSTEINWEG	1
		HOMBURGSTR. / KRONTALSTR.	1
		HORSTWALDER STR. / KIRCHHAINER DAMM / WITTELSBACHERSTR.	1
		HORSTWALDER STR. / LÜTZOWSTR.	2



**Unfallörtlichkeiten von Seniorenverkehrsunfällen  
in der Direktion 4  
nach Polizeiabschnitten und Bezirken(alt)**

<b>2019</b>			
Pol.Abschnitt	Bezirk (alt)	Ort	Anzahl
47	TE	HRANITZKYSTR.	2
		HRANITZKYSTR. / KIEPERTSTR.	1
		HRANITZKYSTR. / KIEPERTSTR. / MARIENFELDER ALLEE	1
		HUNDSTEINWEG	7
		HUNDSTEINWEG / KÖRTINGSTR. / MARIENDORFER DAMM	7
		JOHN-LOCKE-STR.	4
		JOHN-LOCKE-STR. / HENDONSTR.	1
		KETTINGER STR.	2
		KETTINGER STR. / MARIENDORFER DAMM / SANDSTEINWEG	2
		KIEPERTSTR.	1
		KIRCHHAINER DAMM	4
		KIRCHSTR. / STEGERWALDSTR.	1
		KLAUSDORFER WEG / REHAGENER STR.	1
		KLAUSENBURGER PFAD / MARIENFELDER ALLEE	1
		KÖRTINGSTR.	5
		KRUSAUER STR.	1
		KÜSTRINER STR.	1
		LENAUSTR. / LINTRUPER STR.	1
		LESSINGSTR. / LICHTENRADER DAMM	3
		LICHTENRADER DAMM	35
		LICHTENRADER DAMM / LÖPTENER STR.	5
		LICHTENRADER DAMM / RAABESTR.	5
		LINTRUPER STR.	1
		MAFFEISTR.	1
		MAFFEISTR. / WÜNSDORFER STR.	1
		MALTESERSTR.	4
		MARIENDORFER DAMM	39
		MARIENDORFER DAMM / KRUCKENBERGSTR.	3
		MARIENDORFER DAMM / PILATUSWEG	1
		MARIENDORFER DAMM / SÄNTISSTR. / TAUERNALLEE	6
		MARIENFELDER ALLEE	17
		MARIENFELDER ALLEE / FRIEDENFELSER STR.	6
		MARIENFELDER ALLEE / STEGERWALDSTR.	1
		MARIENFELDER ALLEE / TILKERODER WEG	1
		MAUSERSTR.	1
		MAXIMILIAN-KALLER-STR.	1
		MELLENER STR.	1
		MÖTZENER STR.	6
		MÖTZENER STR. / NAHMITZER DAMM / GUTSPARK MARIENFELDE	9
		MÖTZENER STR. / NUNSDORFER RING	4
		NAHARIYASTR.	2
		NAHARIYASTR. / TIETJENSTR.	1
		NAHMITZER DAMM	12
		NEBELHORNWEG	1
		NESPERSTEIG	1
		PAPLITZER STR.	1
		PECHSTEINSTR.	6
		POTSDAMER STR.	1
		PRECHTLSTR. / PROELLSTR.	1
		RANGSDORFER STR. / WOLZIGER ZEILE	1
		REHAGENER STR.	2
		REIßECKSTR.	1
		RENNSTEIG	1
		RICHARD-TAUBER-DAMM	6
		ROTKOPFWEG	1
		SÄNTISSTR.	2
		SÄNTISSTR. / STRAÙE 435 / ZEHRENSDORFER STR.	1

**Unfallörtlichkeiten von Seniorenverkehrsunfällen  
in der Direktion 4  
nach Polizeiabschnitten und Bezirken(alt)**

<b>2019</b>			
Pol.Abschnitt	Bezirk (alt)	Ort	Anzahl
47	TE	SCHICHAUWEG	1
		SCHICHAUWEG / MIETHEPFAD	1
		SCHICHAUWEG / WÜNSDORFER STR.	3
		SCHWECHTENSTR.	1
		STEINSTR.	1
		STRAÙE 483	1
		TAUERNALLEE	1
		TIETJENSTR.	1
		TIRSCHENREUTHER RING	7
		TIRSCHENREUTHER RING / WALDSASSENER STR.	1
		TÖPCHINER WEG	1
		TÖPCHINER WEG / KLOSTER-ZINNA-STR.	1
		WALDSASSENER STR.	1
		WERFELSTR.	2
		WESKAMMSTR.	2
		WILDAUER STR.	1
		WÜNSDORFER STR.	2
		ZEHRENSDORFER STR.	1
		ZESCHER STR.	2
		Verkehrsunfälle im Bezirk TE	
Verkehrsunfälle im A 47			600
48	NK	ALBERSWEILERWEG / BREITUNGER WEG	1
		ALT-BRITZ / BACKBERGSTR.	1
		ALT-BRITZ / BRITZER DAMM / BUCKOWER DAMM / MOHRINER ALLEE	10
		ALT-BUCKOW	7
		ALT-BUCKOW / ALT-BUCKOW	1
		ALT-BUCKOW / AN DEN ACHTERHÖFEN / MARIENFELDER CHAUSSEE / RUFACHER WEG	1
		ALT-BUCKOW / BUCKOWER DAMM / JOHANNISTHALER CHAUSSEE	5
		ALT-BUCKOW / LANDSCHÖPPENPFAD	1
		ALT-RUDOW	23
		ALT-RUDOW / AM HANFFGRABEN	1
		AM BUSCHFELD / RINGSLEBENSTR.	1
		AM EICHENQUAST	2
		AM ESPENPFUHL	1
		AM KIENPFUHL	1
		AM STRAÙENBAHNHOF / GRADESTR.	1
		AN DEN ACHTERHÖFEN / HAEWERERWEG / KESTENZEILE	1
		ANNA-SIEMSEN-WEG / LÖWENSTEINRING	1
		ARNIKAWEG / DISTELFINKWEG	1
		ARNIKAWEG / NEUKÖLLNER STR. / RUDOWER STR.	4
		ASBESTWEG / QUARZWEG	1
		ASCHERSLEBENER WEG / GEFLÜGELSTEIG / GROÙ-ZIETHENER CHAUSSEE	2
		AUF DER PLANWEIDE	1
		BACKBERGSTR.	1
		BALDERSHEIMER WEG	1
		BALDERSHEIMER WEG / KÜNHEIMER WEG	1
		BAUMLÄUFERWEG / JOHANNISTHALER CHAUSSEE	4
		BAUMLÄUFERWEG / ZADEKSTR.	1
		BEIFUÙWEG / FENCHELWEG	1
		BIENWALDRING	1
		BIENWALDRING / BREITUNGER WEG	1
		BILDHAUERWEG	1
		BILDHAUERWEG / GÜRTLERWEG / WERKZEUGMACHERWEG	1
		BILDHAUERWEG / NEUKÖLLNER STR.	6
		BITTERFELDER WEG / ZITTAUER STR.	1
BLASCHKOALLEE	1		

**Unfallörtlichkeiten von Seniorenverkehrsunfällen  
in der Direktion 4  
nach Polizeiabschnitten und Bezirken(alt)**

<b>2019</b>			
<b>Pol.Abschnitt</b>	<b>Bezirk (alt)</b>	<b>Ort</b>	<b>Anzahl</b>
48	NK	BLASCHKOALLEE / BRITZER DAMM / GRADESTR.	4
		BLASCHKOALLEE / BUSCHKRUGALLEE / SPÄTHSTR.	12
		BLASCHKOALLEE / FRITZ-REUTER-ALLEE (ENDE)	2
		BLASCHKOALLEE / ONKEL-BRÄSIG-STR. / RIESESTR.	1
		BORNAER STR. / ZITTAUER STR.	1
		BREITUNGER WEG	2
		BRITZER DAMM	13
		BRITZER DAMM / BUSCHROSENSTEIG	1
		BRITZER DAMM / FRANZ-KÖRNER-STR.	1
		BRITZER DAMM / FULHAMER ALLEE / TEMPELHOFFER WEG	9
		BRITZER DAMM / HANNEMANNSTR.	2
		BRITZER DAMM / KOPPELWEG	3
		BRUNO-TAUT-RING	1
		BRUNO-TAUT-RING / GRÜNER WEG / ROTKEHLCHENWEG	1
		BUCHFINKWEG / STORCHENWEG	2
		BUCKOWER DAMM	32
		BUCKOWER DAMM / DACHDECKERWEG	1
		BUCKOWER DAMM / GERLINGER STR. / RINGSLEBENSTR.	3
		BUCKOWER DAMM / GUTSCHMIDTSTR.	12
		BUCKOWER DAMM / ROHRLEGERWEG / RUFACHER WEG	1
		BUCKOWER DAMM / SCHLOSSERWEG	2
		BUCKOWER DAMM / ZIMMERERWEG	1
		BUSCHKRUGALLEE	10
		BUSCHKRUGALLEE / FRANZ-KÖRNER-STR. / HAARLEMER STR.	1
		BUSCHKRUGALLEE / GIELOWER STR. / GRÜNER WEG / RUDOWER STR.	3
		BUSCHKRUGALLEE / HANNEMANNSTR. / SCHEVENINGER STR.	1
		BUSCHKRUGALLEE / HAVERMANNSTR.	1
		BUSCHKRUGALLEE / LEIDENER STR.	4
		BUSCHKRUGALLEE / ONKEL-HERSE-STR.	1
		BUSCHKRUGALLEE / PARCHIMER ALLEE	2
		BUSCHKRUGBRÜCKE	1
		BUSCHROSENPLATZ	1
		CHRISTOPH-RUDEN-STR.	2
		DEUSCHTALER STR.	1
		DISTELFINKWEG	1
		DREHERWEG / NEUKÖLLNER STR.	2
		DRÖPKEWEG / AM EICHENQUAST	1
		DRÖPKEWEG / HEIDELÄUFERWEG	1
		DRUSENHEIMER WEG	3
		DRUSENHEIMER WEG / GERLINGER STR. / TÖPCHINER WEG / KGA BUCKOWER FELDMARK	1
		DRUSENHEIMER WEG / MARIENFELDER CHAUSSEE / QUARZWEG	4
		EFEUWEG / FRITZ-ERLER-ALLEE / WUTZKYALLEE	4
		EFEUWEG / MAßLIEBWEG	1
		EFEUWEG / NEUKÖLLNER STR.	1
		EHRENPREISWEG / ALT-RUDOW	2
		EHRENPREISWEG / GLOCKENBLUMENWEG / STUBENRAUCHSTR.	1
		EICHENAUER WEG / WALTERSDORFER CHAUSSEE	2
		EILENBURGER WEG / GROß-ZIETHENER CHAUSSEE	1
		ELFRIEDE-KUHR-STR. / LIESELOTTE-BERGER-PLATZ / BENEDICTA-TERESIA-WEG	1
		EUGEN-BOLZ-KEHRE / FRITZ-ERLER-ALLEE / LÖWENSTEINRING	6
		FENCHELWEG	1
		FENCHELWEG / JOHANNISTHALER CHAUSSEE	1
		FENCHELWEG / SCHWERTLILIENWEG	1
		FLEISCHERSTR.	1
		FLURWEG	1
		FLURWEG / GLOCKENBLUMENWEG	1
		FLURWEG / MOHNWEG	1

**Unfallörtlichkeiten von Seniorenverkehrsunfällen  
in der Direktion 4  
nach Polizeiabschnitten und Bezirken(alt)**

<b>2019</b>			
<b>Pol.Abschnitt</b>	<b>Bezirk (alt)</b>	<b>Ort</b>	<b>Anzahl</b>
48	NK	FLURWEG / NEUKÖLLNER STR.	1
		FLURWEG / PETUNIENWEG	1
		FRANZ-KÖRNER-STR.	1
		FRANZ-KÖRNER-STR. / RUNGIUSSTR.	1
		FRIEDRICH-KAYßLER-WEG	1
		FRIEDRICH-KAYßLER-WEG / WUTZKYALLEE	3
		FRITZ-ERLER-ALLEE	8
		FRITZ-ERLER-ALLEE / GOLDAMMERSTR.	2
		FRITZ-ERLER-ALLEE / GRÜNER WEG / GUTSCHMIDTSTR. / KOLIBRIWEG	3
		FRITZ-ERLER-ALLEE / JOHANNISTHALER CHAUSSEE	8
		FRITZ-ERLER-ALLEE / JUCHACZWEG / OTTO-WELS-RING	2
		FRITZ-ERLER-ALLEE / KORMORANWEG	2
		FRITZ-ERLER-ALLEE / LIPSCHITZALLEE	3
		FRITZ-ERLER-ALLEE / LÖWENSTEINRING	3
		FRITZ-ERLER-ALLEE / NEUKÖLLNER STR.	7
		FRITZ-ERLER-ALLEE / WILDMEISTERDAMM	3
		FRITZ-ERLER-ALLEE / ZADEKSTR.	1
		FRITZ-REUTER-ALLEE	9
		FRITZ-REUTER-ALLEE / GUTSCHMIDTSTR.	2
		FRITZ-REUTER-ALLEE / HANNE NÜTE / LOWISE-REUTER-RING	1
		FRITZ-REUTER-ALLEE / PARCHIMER ALLEE	5
		FRITZ-REUTER-ALLEE / TALBERGER STR. / GRÜNZUG BRITZ-SÜD	1
		FULHAMER ALLEE	2
		GEFLÜGELSTEIG	1
		GERLINGER STR.	2
		GERLINGER STR. / CHRISTIAN-HENKEL-STR.	2
		GERLINGER STR. / CHRISTOPH-RUDEN-STR.	3
		GERLINGER STR. / WARMENSTEINACHER STR.	1
		GIELOWER STR. / MALCHINER STR.	1
		GIRLITZWEG / RUDOWER STR.	3
		GLIMMERWEG / QUARZWEG	3
		GLOCKENBLUMENWEG	1
		GLOCKENBLUMENWEG / JOHANNISTHALER CHAUSSEE	2
		GOLDAMMERSTR.	1
		GOLDAMMERSTR. / LIPSCHITZALLEE	1
		GOLDHÄHNCHENWEG / MÖWENWEG	1
		GRADESTR.	8
		GRADESTR. / HOLZMINDENER STR.	3
		GRADESTR. / MOOSROSENSTR.	1
		GRADESTR. / TEMPELHOFER WEG	2
		GRAUWACKEWEG / MARIENFELDER CHAUSSEE	1
		GREIFENBERGER STR. / KNOLLSTR.	1
		GROßENHAINER WEG / ZITTAUER STR. (ENDE)	1
		GROß-ZIETHENER CHAUSSEE	5
		GROß-ZIETHENER CHAUSSEE / BÄCKERSTR.	1
		GROß-ZIETHENER CHAUSSEE / HENNENSTEIG	1
		GROß-ZIETHENER CHAUSSEE / NEUDECKER WEG / ALT-RUDOW / WALTERSDORFER CHAUSSEE	4
		GROß-ZIETHENER CHAUSSEE / NEUKÖLLNER STR.	1
		GROß-ZIETHENER CHAUSSEE / RHODELÄNDERWEG	1
		GROß-ZIETHENER CHAUSSEE / WAßMANNSDORFER CHAUSSEE	2
		GROß-ZIETHENER CHAUSSEE / ZITTAUER STR. / PARK AM RUDOWER FLIEß	1
		GRÜNER WEG	8
		GRÜNER WEG / GRÜNLINGWEG	1
		GRÜNER WEG / ROTSCHWANZWEG	2
		GRÜNER WEG / ZAUNKÖNIGWEG	1
		GRÜNLINGWEG	1
		GUTSCHMIDTSTR.	8

**Unfallörtlichkeiten von Seniorenverkehrsunfällen  
in der Direktion 4  
nach Polizeiabschnitten und Bezirken(alt)**

<b>2019</b>			
Pol.Abschnitt	Bezirk (alt)	Ort	Anzahl
48	NK	GUTSCHMIDTSTR. / MARTIN-WAGNER-RING	1
		HAARLEMER STR. / LEIDENER STR.	1
		HAARLEMER STR. / NEUE SPÄTHSTR. / SPÄTHSTR.	1
		HAFENSTR.	1
		HANNEMANNSTR.	1
		HASELSTEIG / MOHRINER ALLEE	1
		HEIDELÄUFERWEG	1
		HEIDELÄUFERWEG / MOLLNERWEG	1
		HEIMSBRUNNER STR. / LEONBERGER RING	1
		HENNENSTEIG	1
		HERZBLATTWEG / KÖPENICKER STR.	2
		HOCHKÖNIGWEG	1
		HOLZMINDENER STR.	2
		HOLZMINDENER STR. / TEMPELHOFFER WEG	1
		HOLZMINDENER STR. / WUSSOWSTR.	3
		HORNBLEDEWEG	1
		HÜFNERWEG	1
		HUGO-HEIMANN-STR.	1
		HUGO-HEIMANN-STR. / KÖLNER DAMM	1
		IMBUSCHWEG	1
		IMBUSCHWEG / JOHANNISTHALER CHAUSSEE	5
		IMBUSCHWEG / OTTO-WELS-RING	1
		JOACHIM-GOTTSCHALK-WEG	3
		JOACHIM-GOTTSCHALK-WEG / WUTZKYALLEE	1
		JOHANNISTHALER CHAUSSEE	25
		JUCHACZWEG	1
		KANALSTR.	6
		KANALSTR. / MISTELWEG	1
		KANALSTR. / SEIDELBASTWEG / STUBENRAUCHSTR.	10
		KÄTHE-DORSCH-RING	2
		KESTENZEILE	1
		KEUPERWEG / MUSCHELKALKWEG	1
		KIRSCHNERWEG	3
		KIRSCHNERWEG / JOHANNISTHALER CHAUSSEE	4
		KLEESTR. / NEUKÖLLNER STR. / UHRMACHERWEG	2
		KLEIBERWEG / ROHRDOMMELWEG	1
		KOLIBRIWEG / KORMORANWEG	1
		KÖLNER DAMM	3
		KÖPENICKER STR.	11
		KÖPENICKER STR. / ALT-RUDOW	3
		KÖPENICKER STR. / PRIEROSSE STR.	3
		KOPPELWEG	1
		KORMORANWEG	4
		KORMORANWEG / MÖWENWEG / RUDOWER STR.	3
		KORMORANWEG / ROTSCHWANZWEG	2
		KORNRADENSTR.	1
		KORNRADENSTR. / STUBENRAUCHSTR.	2
		KROKUSSTR.	5
		KROKUSSTR. / ALT-RUDOW	2
		KROKUSSTR. / MARGUERITENRING	1
		KROKUSSTR. / PRIEROSSE STR.	3
		KÜNHEIMER WEG / MARIENFELDER CHAUSSEE	2
		LANDHAUSWEG	1
		LANDREITERWEG / WILDHÜTERWEG	2
		LAUBSÄNGERWEG	1
		LAUBSÄNGERWEG / MÖWENWEG	2
		LAUBSÄNGERWEG / TRAPPENPFAD	1

**Unfallörtlichkeiten von Seniorenverkehrsunfällen  
in der Direktion 4  
nach Polizeiabschnitten und Bezirken(alt)**

<b>2019</b>			
<b>Pol.Abschnitt</b>	<b>Bezirk (alt)</b>	<b>Ort</b>	<b>Anzahl</b>
48	NK	LEONBERGER RING	2
		LETTBERGER STR.	2
		LETTBERGER STR. / NEUDECKER WEG / IM BAUERNBUSCH	2
		LIESELOTTE-BERGER-STR. / ELFRIEDE-KUHR-STR.	1
		LIPSCHITZALLEE	7
		LIPSCHITZALLEE / RUDOWER STR.	6
		LIPSCHITZALLEE / SOLLMANNWEG	2
		LIPSCHITZALLEE / ULRICH-VON-HASSELL-WEG	2
		LOCKENHUHNWEG / WAßMANNSDORFER CHAUSSEE / STRAßE 179	1
		LÖßNITZER WEG	1
		LÖWENSTEINRING	3
		LÖWENSTEINRING / WALTER-MAY-WEG	1
		LÖWENZAHNWEG / WINDENWEG	1
		LOWISE-REUTER-RING	1
		MACKEBENWEG	1
		MALCHINER STR. / PARCHIMER ALLEE	3
		MALERSTEIG / TISCHLERZEILE	1
		MARGUERITENRING	1
		MARIENFELDER CHAUSSEE	6
		MARIENFELDER CHAUSSEE / OSTHEIMER STR.	1
		MININGSTR. / STAVENHAGENER STR.	1
		MOHNWEG	1
		MOHRINER ALLEE	7
		MÖWENWEG	1
		NEUDECKER WEG	2
		NEUDECKER WEG / AUGUST-FROEHLICH-STR. / AN DER WERDERLAKE	3
		NEUDECKER WEG / NEUDECKER WEG	1
		NEUDECKER WEG / SELGENAUER WEG	1
		NEUE SPÄTHSTR.	1
		NEUE SPÄTHSTR. / SPÄTHSTR.	2
		NEUHOFFER STR.	4
		NEUHOFFER STR. / SCHÖNEFELDER STR.	1
		NEUHOFFER STR. / WALTERSDORFER CHAUSSEE	2
		NEUKÖLLNER STR.	15
		NEUKÖLLNER STR. / ALT-RUDOW	4
		NEUKÖLLNER STR. / SCHÖNEFELDER STR. / WALTERSDORFER CHAUSSEE	5
		NEUKÖLLNER STR. / ZWICKAUER DAMM / STUBENRAUCHSTR.	9
		ORTOLANWEG	1
		ORTOLANWEG / IBISWEG	1
		OSTBURGER WEG	2
		OSTBURGER WEG / WALTERSDORFER CHAUSSEE	1
		OTTO-WELS-RING	2
		PARCHIMER ALLEE	5
		PARCHIMER ALLEE / PASTER-BEHRENS-STR.	2
		PASTER-BEHRENS-STR. / TALBERGER STR.	1
		PETUNIENWEG	1
		PETUNIENWEG / STUBENRAUCHSTR.	1
		PFARRER-HEß-WEG / SELGENAUER WEG	1
		PINTSCHALLEE	1
		PRIEROSSE STR.	6
		QUARZWEG	3
		RINGSLEBENSTR.	4
		RINGSLEBENSTR. / AM EICHENQUAST	1
		RINGSLEBENSTR. / HEIDELÄUFERWEG	1
		RINGSLEBENSTR. / MOLLNERWEG	1
		ROHRDOMMELWEG / JOHANNISTHALER CHAUSSEE	1
		ROHRLEGERWEG	2

**Unfallörtlichkeiten von Seniorenverkehrsunfällen  
in der Direktion 4  
nach Polizeiabschnitten und Bezirken(alt)**

<b>2019</b>					
Pol.Abschnitt	Bezirk (alt)	Ort	Anzahl		
48	NK	ROTSCHWANZWEG	1		
		RUDOWER STR.	19		
		RUDOWER STR. / JOHANNISTHALER CHAUSSEE	14		
		RUDOWER STR. / STORCHENWEG	1		
		RUDOWER STR. / WENDEHALSWEG / ZADEKSTR.	1		
		RUFACHER WEG	6		
		RUNGIUSSTR. / STRAÙE 614	1		
		SANGERHAUSER WEG	1		
		SATTLERSTR.	2		
		SCHLIERBACHER WEG	1		
		SCHÖNEFELDER STR.	3		
		SEEDLERWEG / SEEDLERWEG	1		
		SEIDELBASTWEG	2		
		SEVERINGSTR. / TISCHLERZEILE	1		
		SOLLMANNWEG	1		
		SPÄTHSTR.	5		
		STEINTRÄGERWEG / HEIDELÄUFERWEG / JOHANNISTHALER CHAUSSEE	9		
		STELZENWEG	1		
		STELZENWEG / JOHANNISTHALER CHAUSSEE	1		
		STIEGLITZWEG / JOHANNISTHALER CHAUSSEE	1		
		STUBENRAUCHSTR.	1		
		TEMPELHOFFER WEG	3		
		TEMPELHOFFER WEG / WALDKRAIBURGER STR.	3		
		THEODOR-LOOS-WEG	3		
		TIMMENDORFER WEG / WALTERSDORFER CHAUSSEE / LIESELOTTE-BERGER-STR.	1		
		TISCHLERZEILE / KÖLNER DAMM / JOHANNISTHALER CHAUSSEE	5		
		TÖPFERWEG / JOHANNISTHALER CHAUSSEE	5		
		TROPFSTEINWEG	1		
		UHRMACHERWEG	1		
		WALTER-FRANCK-ZEILE	1		
		WALTER-MAY-WEG	1		
		WALTERSDORFER CHAUSSEE	3		
		WAßMANNSDORFER CHAUSSEE / AM GROßEN ROHRPFUHL	1		
		WENDEHALSWEG	1		
		WERMUTHWEG	3		
		WERMUTHWEG / JOHANNISTHALER CHAUSSEE	3		
		WESENBERGER RING	2		
		WILDHÜTERWEG	3		
		WILDHÜTERWEG / AM BUSCHFELD	1		
		WILDHÜTERWEG / KÖLNER DAMM	1		
		WILDHÜTERWEG / ZUM BIESENWERDER	1		
		WILDMEISTERDAMM / JOHANNISTHALER CHAUSSEE	6		
		WINDENWEG / STUBENRAUCHSTR.	1		
		WUSSOWSTR.	1		
		WUTZKYALLEE	2		
		ZADEKSTR.	2		
		ZIMMERERWEG	1		
		ZINNWALDER STEIG / SELGENAUER WEG	1		
		ZITTAUER STR.	7		
		ZITTAUER STR. / ZWICKAUER DAMM	1		
		ZWICKAUER DAMM	1		
		Verkehrsunfälle im Bezirk NK			836
		Verkehrsunfälle im A 48			836
Gesamtergebnis			4703		

## Verkehrsunfälle 2019 mit Beteiligung von Senioren in der Direktion 5





**Unfallörtlichkeiten von Seniorenverkehrsunfällen  
in der Direktion 5  
nach Polizeiabschnitten und Bezirken(alt)**

<b>2019</b>			
Pol. Abschnitt	Bezirk (alt)	Ort	Anzahl
51	FH	ALT-STRALAU	1
		ALT-STRALAU / KYNASTSTR. / PARKWEG	1
		AM CONTAINERBAHNHOF	3
		AM OSTBAHNHOF	1
		AM OSTBAHNHOF / HOLZMARKTSTR. / KRAUTSTR.	2
		AM OSTBAHNHOF / KOPPENSTR.	1
		AM POSTBAHNHOF / MÜHLENSTR.	1
		AM WRIEZENER BAHNHOF	1
		AN DER MICHAELBRÜCKE / HOLZMARKTSTR. / LICHTENBERGER STR.	4
		AN DER OSTBAHN	2
		AN DER OSTBAHN / ERICH-STEINFURTH-STR. / STRAÙE DER PARISER KOMMUNE	1
		AN DER SCHILLINGBRÜCKE	1
		ANDREASSTR.	3
		ANDREASSTR. / HOLZMARKTSTR. / STRALAUER PLATZ / AN DER SCHILLINGBRÜCKE	9
		ANDREASSTR. / KARL-MARX-ALLEE / LEBUSER STR.	4
		ANDREASSTR. / LANGE STR.	3
		ANDREASSTR. / SINGERSTR.	2
		AUGUST-LINDEMANN-STR. / ELDNAER STR. / PROSKAUER STR.	3
		BÄNSCHSTR. / PETTENKOFERSTR.	1
		BARNIMSTR.	1
		BERSARINPLATZ / PETERSBURGER STR.	1
		BÖDIKERSTR. / PERSIUSSTR.	1
		BOOTSBAUERSTR. / BAHRFELDTSTR.	1
		BOSSESTR. / CORINTHSTR.	1
		BOXHAGENER STR.	1
		BOXHAGENER STR. / COLBESTR. / WESERSTR. / WISMARPLATZ	1
		BOXHAGENER STR. / GABRIEL-MAX-STR. / KREUZIGERSTR.	2
		BOXHAGENER STR. / GÄRTNERSTR. / MAINZER STR.	1
		BOXHAGENER STR. / NEUE BAHNHOFSTR.	3
		BOXHAGENER STR. / WISMARPLATZ	1
		COLBESTR.	1
		CORINTHSTR. / MARKGRAFENDAMM	1
		CORINTHSTR. / PERSIUSSTR. / ROCHOWSTR.	2
		DANZIGER STR. / LANDSBERGER ALLEE / PETERSBURGER STR.	12
		DIRSCHAUER STR.	2
		DOLZIGER STR.	1
		DORA-BENJAMIN-PARK / ALT-STRALAU / KRACHTSTR.	1
		DÖRINGSTR. / SIMPLONSTR.	1
		EBERTYSTR. / CONRAD-BLENKLE-STR. / LANDSBERGER ALLEE	8
		EBERTYSTR. / ELDNAER STR. / MÜHSAMSTR. / THAERSTR.	1
		EBERTYSTR. / HEIDENFELDSTR.	1
		EHRENBERGSTR.	1
		ELDNAER STR.	1
		ELSENBRÜCKE (SPREE)	4
		ELSENSTR. / ALT-STRALAU / MARKGRAFENDAMM / STRALAUER ALLEE	7
		ERNST-ZINNA-WEG / LANDSBERGER ALLEE	1
		FINOWSTR.	1
		FINOWSTR. / FRANKFURTER ALLEE	2
		FRANKFURTER ALLEE	11
		FRANKFURTER ALLEE / JESSNERSTR. / PETTENKOFERSTR.	7
		FRANKFURTER ALLEE / JUNGSTR. / VOIGTSTR.	5
		FRANKFURTER ALLEE / KINZIGSTR.	1
		FRANKFURTER ALLEE / NIEDERBARNIMSTR. / PROSKAUER STR.	5
		FRANKFURTER ALLEE / WALDEYERSTR. / WEICHSELSTR.	2
		FRANKFURTER TOR / FRANKFURTER TOR	13
		FRANZ-MEHRING-PLATZ	1

**Unfallörtlichkeiten von Seniorenverkehrsunfällen  
in der Direktion 5  
nach Polizeiabschnitten und Bezirken(alt)**

<b>2019</b>			
Pol. Abschnitt	Bezirk (alt)	Ort	Anzahl
51	FH	FREDERSDORFER STR. / RÜDERSDORFER STR.	1
		FRIEDENSTR.	4
		FRIEDENSTR. / PLATZ DER VEREINTEN NATIONEN	3
		FRIEDENSTR. / PLATZ DER VEREINTEN NATIONEN / LANDSBERGER ALLEE	3
		FRIEDENSTR. / PUFENDORFSTR.	1
		FRIEDENSTR. / STRAÙE DER PARISER KOMMUNE / PALISADENSTR. / WEIDENWEG	1
		FRIEDRICHBERGER STR. / LEBUSER STR. / PALISADENSTR.	1
		FRITZ-RIEDEL-STR. / HAUSBURGSTR. / LANDSBERGER ALLEE	4
		GABRIEL-MAX-STR.	2
		GABRIEL-MAX-STR. / GRÜNBERGER STR.	1
		GABRIEL-MAX-STR. / WÜHLISCHSTR.	1
		GÄRTNERSTR. / GRÜNBERGER STR.	1
		GÄRTNERSTR. / WÜHLISCHSTR.	1
		GEORGENKIRCHSTR.	1
		GRÜNBERGER STR.	1
		GRÜNBERGER STR. / GUBENER STR. / WEDEKINDSTR.	1
		GRÜNBERGER STR. / WARSCHAUER STR.	3
		GRYPHIUSSTR. / KROSSENER STR.	2
		GUBENER STR.	1
		GÜRTELSTR.	2
		GÜRTELSTR. / SCHARNWEBERSTR.	2
		GÜRTELSTR. / WIESENWEG	1
		HAUPTSTR.	1
		HAUPTSTR. / MARKGRAFENDAMM	1
		HAUSBURGSTR.	1
		HAUSBURGSTR. / STRAßMANNSTR.	1
		HEIDENFELDSTR.	1
		HELEN-ERNST-STR. / TAMARA-DANZ-STR.	1
		HELMERDINGSTR. / HOLTEISTR. / SIMPLONSTR.	1
		HERMANN-BLANKENSTEIN-STR. / ELDNAER STR. / PETTENKOFERSTR. / VOIGTSTR.	1
		HERMANN-BLANKENSTEIN-STR. / HAUSBURGSTR.	2
		HILDEGARD-JADAMOWITZ-STR.	1
		HILDEGARD-JADAMOWITZ-STR. / KADINER STR.	1
		JOLLENSEGLERSTR. / ALT-STRALAU	1
		KARL-MARX-ALLEE	6
		KARL-MARX-ALLEE / KOPPENSTR.	1
		KARL-MARX-ALLEE / STRAUSBERGER PLATZ	10
		KOCHHANNSTR. / PETERSBURGER STR.	3
		KOCHHANNSTR. / WILHELM-STOLZE-STR.	1
		KOPERNIKUSSTR.	1
		KOPERNIKUSSTR. / WARSCHAUER STR.	3
		KOPPENSTR.	1
		KOPPENSTR. / PALISADENSTR.	1
		KOPPENSTR. / RÜDERSDORFER STR.	1
		KOPPENSTR. / SINGERSTR.	1
		KROSSENER STR.	1
		KYNASTSTR. / KYNASTSTR.	1
		LANDSBERGER ALLEE	18
		LASKERSTR. / MARKGRAFENDAMM	1
		LENBACHSTR. / SONNTAGSTR.	1
		LICHTENBERGER STR.	2
		LICHTENBERGER STR. / NEUE BLUMENSTR.	2
		LICHTENBERGER STR. / NEUE WEBERSTR. / WEYDEMEYERSTR.	3
		LICHTENBERGER STR. / PALISADENSTR. / WEYDEMEYERSTR. / PLATZ DER VEREINTEN NATION	2
		LICHTENBERGER STR. / SINGERSTR.	5
		LICHTENBERGER STR. / STRAUSBERGER PLATZ	16

**Unfallörtlichkeiten von Seniorenverkehrsunfällen  
in der Direktion 5  
nach Polizeiabschnitten und Bezirken(alt)**

<b>2019</b>			
Pol. Abschnitt	Bezirk (alt)	Ort	Anzahl
51	FH	LIEBIGSTR. / RIGAER STR.	1
		LÖWESTR. / WEIDENWEG	1
		MAINZER STR. / SCHARNWEBERSTR.	1
		MARIANE-VON-RANTZAU-STR. / MÜHLENSTR. / RUMMELSBURGER PLATZ	3
		MARKGRAFENDAMM	5
		MARKGRAFENDAMM / PERSIUSSTR.	6
		MATTERNSTR.	2
		MATTHIASSTR. / LANDSBERGER ALLEE	4
		MATTHIASSTR. / PUFENDORFSTR.	1
		MILDRED-HARNACK-STR. / MÜHLENSTR.	1
		MÜHLENSTR.	4
		MÜHLENSTR. / MÜHLENSTR.	1
		MÜHLENSTR. / STRALAUER ALLEE / WARSCHAUER STR. / AM OBERBAUM	9
		MÜHSAMSTR.	1
		MÜHSAMSTR. / RICHARD-SORGE-STR.	1
		NEUE BAHNHOFSTR.	2
		NIEDERBARNIMSTR.	2
		NIEMANNSTR. / SEUMESTR. / SIMPLONSTR.	1
		ODERSTR. / WEICHSELSTR.	1
		PALISADENSTR.	2
		PERSIUSSTR.	2
		PETERSBURGER STR.	3
		PETTENKOFERSTR.	3
		PETTENKOFERSTR. / SCHREINERSTR.	1
		PINTSCHSTR.	1
		PLATZ DER VEREINTEN NATIONEN	1
		PLATZ DER VEREINTEN NATIONEN / PLATZ DER VEREINTEN NATIONEN	4
		PROSKAUER STR.	1
		REVALER STR. / WARSCHAUER STR.	1
		RICHARD-ERMISCH-STR. / ELDNAER STR. / LIEBIGSTR.	1
		RICHARD-SORGE-STR.	2
		ROCHOWSTR.	2
		ROCHOWSTR. / STRALAUER ALLEE	1
		SAMARITERSTR.	1
		SCHARNWEBERSTR.	2
		SEUMESTR. / WÜHLISCHSTR.	2
		SILVIO-MEIER-STR. / FRANKFURTER ALLEE	1
		SINGERSTR.	3
		STRALAUER ALLEE	5
		STRALAUER ALLEE / MODERSOHNSTR.	1
		STRASSE DER PARISER KOMMUNE	1
		STRASSE DER PARISER KOMMUNE / KARL-MARX-ALLEE	7
		STRASSE DER PARISER KOMMUNE / MÜHLENSTR. / STRALAUER PLATZ	3
		STRASSE DER PARISER KOMMUNE / RÜDERSDORFER STR.	1
		STRASSMANNSTR.	5
		TAMARA-DANZ-STR. / MÜHLENSTR.	1
		TRAVEPLATZ / TRAVESTR. / WEICHSELSTR.	1
		VIRCHOWSTR. / LANDSBERGER ALLEE	1
		WALDEYERSTR.	1
		WARSCHAUER BRÜCKE	1
		WARSCHAUER STR.	9
WEICHSELSTR.	1		
Verkehrsunfälle im Bezirk FH			402
Verkehrsunfälle im A 51			402
52	KB	AM TEMPELHOFFER BERG / FIDICINSTR.	1

**Unfallörtlichkeiten von Seniorenverkehrsunfällen  
in der Direktion 5  
nach Polizeiabschnitten und Bezirken(alt)**

<b>2019</b>			
<b>Pol. Abschnitt</b>	<b>Bezirk (alt)</b>	<b>Ort</b>	<b>Anzahl</b>
52	KB	BAERWALDSTR. / GNEISENAUSTR.	1
		BAERWALDSTR. / URBANSTR. / BAERWALDPARK	1
		BAERWALDSTR. / WILMSSTR. / BAERWALDPARK	1
		BERGMANNSTR.	5
		BERGMANNSTR. / GNEISENAUSTR. / SÜDSTERN	1
		BERGMANNSTR. / KREUZBERGSTR. / MEHRINGDAMM	4
		BERGMANNSTR. / SCHENKENDORFSTR.	2
		BERGMANNSTR. / SOLMSSTR.	1
		BERGMANNSTR. / ZOSSENER STR.	1
		BLÜCHERSTR.	1
		BLÜCHERSTR. / BRACHVOGELSTR. / MITTENWALDER STR.	2
		BLÜCHERSTR. / MEHRINGDAMM / OBENTRAUTSTR.	4
		BLÜCHERSTR. / URBANSTR.	2
		BLÜCHERSTR. / ZOSSENER STR.	3
		BÖCKHSTR. / BÜRKNERSTR. / KOTTBUSSE DAMM / SCHÖNLEINSTR.	1
		BOELCKESTR. / DUDENSTR. / KATZBACHSTR.	3
		BOPPSTR. / KOTTBUSSE DAMM	3
		DIEFFENBACHSTR.	3
		DUDENSTR.	1
		DUDENSTR. / EYLAUER STR.	1
		DUDENSTR. / MEHRINGDAMM / TEMPELHOFFER DAMM / PLATZ DER LUFTBRÜCKE	3
		EYLAUER STR.	2
		EYLAUER STR. / MONUMENTENSTR.	1
		FICHTESTR. / GRIMMSTR. / KÖRTESTR. / URBANSTR. / GRIMMPARK	1
		FIDICINSTR. / MEHRINGDAMM	3
		FRIESENSTR.	1
		FRIESENSTR. / WILLIBALD-ALEXIS-STR.	1
		GITSCHINER STR. / WATERLOO-UFER / ZOSSENER STR. / ZOSSENER BRÜCKE	9
		GNEISENAUSTR.	4
		GNEISENAUSTR. / MEHRINGDAMM / YORCKSTR.	10
		GNEISENAUSTR. / MITTENWALDER STR.	3
		GNEISENAUSTR. / NOSTITZSTR.	1
		GNEISENAUSTR. / SOLMSSTR.	1
		GRAEFESTR.	1
		GRAEFESTR. / HASENHEIDE / VOLKSPARK HASENHEIDE	2
		GRIMMSTR.	1
		GROßBEERENSTR. / HAGELBERGER STR.	1
		GROßBEERENSTR. / HORNSTR. / YORCKSTR.	2
		GROßBEERENSTR. / TEMPELHOFFER UFER / GROßBEERENBRÜCKE	1
		GROßBEERENSTR. / WARTENBURGSTR.	2
		HAGELBERGER STR.	1
		HAGELBERGER STR. / MEHRINGDAMM	1
		HAGELBERGER STR. / MÖCKERNSTR. / YORCKSTR.	1
		HASENHEIDE	7
		HASENHEIDE / JAHNSTR.	1
		HASENHEIDE / WISSMANNSTR.	2
		HEIMSTR. / WILLIBALD-ALEXIS-STR.	1
		JAHNSTR. / SCHÖNLEINSTR. / URBANSTR.	1
		JOHANNITERSTR. / ZOSSENER STR.	1
		JÜTERBOGER STR.	1
		KATZBACHSTR.	1
		KATZBACHSTR. / KREUZBERGSTR.	1
KATZBACHSTR. / MONUMENTENSTR. / VIKTORIAPARK	2		
KATZBACHSTR. / YORCKSTR.	8		
KÖRTESTR.	1		
KOTTBUSSE BRÜCKE	1		

**Unfallörtlichkeiten von Seniorenverkehrsunfällen  
in der Direktion 5  
nach Polizeiabschnitten und Bezirken(alt)**

<b>2019</b>				
Pol. Abschnitt	Bezirk (alt)	Ort	Anzahl	
52	KB	KOTTBUSSE DAMM	2	
		KOTTBUSSE DAMM / LACHMANNSTR.	1	
		KOTTBUSSE DAMM / LENAUSR.	1	
		KOTTBUSSE DAMM / MAYBACHUFER / PLANUFER / KOTTBUSSE BRÜCKE	1	
		KOTTBUSSE DAMM / PFLÜGERSTR. / HOHENSTAUFENPLATZ	2	
		KREUZBERGSTR.	4	
		KREUZBERGSTR. / METHFESSELSTR.	1	
		KREUZBERGSTR. / MÖCKERNSTR.	3	
		LACHMANNSTR.	1	
		LILIENTHALSTR.	2	
		LILIENTHALSTR. / ZÜLLICHAUER STR.	1	
		MARHEINEKEPLATZ	1	
		MEHRINGDAMM	14	
		MEHRINGDAMM / SCHWIEBUSSE STR.	2	
		MEHRINGDAMM / TEMPELHOFE UFER / MEHRINGBRÜCKE	4	
		MEHRINGDAMM / WILHELMSHÖHE	1	
		MÖCKERNSTR.	3	
		MÖCKERNSTR. / OBENTRAUTSTR.	2	
		MÖCKERNSTR. / TEMPELHOFE UFER / MÖCKERNBRÜCKE	2	
		MÖCKERNSTR. / YORCKSTR.	4	
		MÜLLENHOFFSTR.	1	
		NOSTITZSTR.	1	
		OBENTRAUTSTR.	2	
		OBENTRAUTSTR. / RUHLSDORFER STR.	1	
		SCHÖNEBERGER UFER	1	
		TEMPELHOFE UFER	7	
		TEMPELHOFE UFER / TREBBINER STR.	2	
		URBANSTR.	1	
	WATERLOO-UFER	1		
	YORCKSTR.	6		
	YORCKSTR. / YORCKSTR.	1		
	Verkehrsunfälle im Bezirk KB			199
	NK	KOTTBUSSE DAMM / URBANSTR. / HERMANNPLATZ / SONNENALLEE		10
Verkehrsunfälle im Bezirk NK			10	
Verkehrsunfälle im A 52			209	
53	KB	ADALBERTSTR.	1	
		ADMIRALSTR. / KOTTBUSSE STR. / REICHENBERGER STR. / SKALITZER STR. / ADALBERTST	18	
		ALTE JAKOBSTR.	3	
		ANHALTER STR. / WILHELMSTR.	1	
		AXEL-SPRINGER-STR.	1	
		BESSELSTR. / MARKGRAFENSTR.	1	
		BEVERNSTR. / OBERBAUMSTR. / OPPELNER STR. / SCHLESISCHE STR. / SKALITZER STR. /	36	
		BÖCKLERSTR.	1	
		BRANDESSTR. / ALTE JAKOBSTR. / LINDENSTR.	3	
		CHARLOTTENSTR. / RUDI-DUTSCHKE-STR.	2	
		CUVRYSTR.	1	
		CUVRYSTR. / SCHLESISCHE STR.	1	
		DESSAUER STR. / STRESEMANNSTR.	1	
		DRESDENER STR. / ORANIENPLATZ	1	
		E.T.A.-HOFFMANN-PROMENADE	1	
		EISENBAHNSTR. / KÖPENICKER STR. / BROMMYSTR.	1	
		ERKELENZDAMM / SKALITZER STR. / WASSERTORPLATZ	1	
		FALCKENSTEINSTR.	1	
		FORSTER STR. / WIENER STR.	1	

**Unfallörtlichkeiten von Seniorenverkehrsunfällen  
in der Direktion 5  
nach Polizeiabschnitten und Bezirken(alt)**

<b>2019</b>			
<b>Pol. Abschnitt</b>	<b>Bezirk (alt)</b>	<b>Ort</b>	<b>Anzahl</b>
53	KB	FRAENKELUFER	2
		FRAENKELUFER / KOHLFURTER STR. / KOTTBUSSE STR. / MARIANNENSTR. / PAUL-LINCKE-U	1
		FRANZ-KLÜHS-STR. / WILHELMSTR.	1
		FRIEDRICH-STAMPFER-STR. / STRESEMANNSTR. / WILHELMSTR.	3
		GITSCHINER STR.	5
		GITSCHINER STR. / ALEXANDRINENSTR.	2
		GITSCHINER STR. / PRINZENSTR.	5
		GITSCHINER STR. / SEGITZDAMM / WASSERTORSTR. / WASSERTORPLATZ	1
		GITSCHINER STR. / ZOSENER STR. / LINDENSTR.	8
		GLOGAUER STR.	1
		GÖRLITZER STR.	1
		GÖRLITZER STR. / OPPELNER STR. / GÖRLITZER TUNNEL / GÖRLITZER-PARK	1
		GÖRLITZER STR. / SKALITZER STR. / LAUSITZER PLATZ / GÖRLITZER-PARK	2
		GROßBEERENSTR.	1
		GROßBEERENSTR. / HALLESCHES STR. / IDA-WOLFF-PLATZ / STRESEMANNSTR.	1
		GROßBEERENSTR. / HALLESCHES UFER / GROßBEERENBRÜCKE	2
		HALLESCHES UFER	2
		HALLESCHES UFER / KÖTHENER STR. / REICHPIETSCHUFER / KÖTHENER BRÜCKE	1
		HALLESCHES UFER / MEHRINGBRÜCKE / WILHELMSTR.	5
		HALLESCHES UFER / SCHÖNEBERGER STR. / SCHÖNEBERGER BRÜCKE / MENDELSSOHN-BARTHOLD	2
		HECKMANNUFER / SCHLESISCHE STR. / SCHLESISCHE BRÜCKE	1
		HEDEMANNSTR.	1
		HEDEMANNSTR. / FRIEDRICHSTR.	2
		HEDEMANNSTR. / WILHELMSTR.	1
		KOCHSTR.	1
		KOHLFURTER STR.	2
		KÖPENICKER STR.	2
		LAUSITZER PLATZ	1
		LAUSITZER STR.	1
		LAUSITZER STR. / SKALITZER STR. / LAUSITZER PLATZ	1
		LAUSITZER STR. / WIENER STR.	2
		LIEGNITZER STR. / REICHENBERGER STR.	1
		LINDENSTR.	3
		LOBECKSTR.	1
		LOBECKSTR. / ORANIENSTR.	2
		LUCKAUER STR.	1
		LUCKAUER STR. / SEBASTIANSTR.	1
		MANTEUFFELSTR. / ORANIENSTR. / SKALITZER STR. / WIENER STR.	1
		MANTEUFFELSTR. / WRANGELSTR.	1
		MARIANNENPLATZ	1
		MARIANNENSTR. / ORANIENSTR. / HEINRICHPLATZ	1
		MARIANNENSTR. / SKALITZER STR.	1
		MEHRINGPLATZ	1
		MÖCKERNSTR. / ASKANISCHER PLATZ / STRESEMANNSTR.	3
		NEUENBURGER STR.	1
		OBERBAUMSTR.	1
		OHLAUER STR.	1
		OHLAUER STR. / WIENER STR. / GÖRLITZER-PARK	1
		OPPELNER STR.	1
		OPPELNER STR. / WRANGELSTR.	1
		ORANIENSTR.	6
		ORANIENSTR. / ADALBERTSTR.	3
		ORANIENSTR. / ALEXANDRINENSTR.	2
		ORANIENSTR. / ALTE JAKOBSTR.	2
		ORANIENSTR. / AXEL-SPRINGER-STR. / RUDI-DUTSCHKE-STR. / LINDENSTR.	3

**Unfallörtlichkeiten von Seniorenverkehrsunfällen  
in der Direktion 5  
nach Polizeiabschnitten und Bezirken(alt)**

<b>2019</b>			
Pol. Abschnitt	Bezirk (alt)	Ort	Anzahl
53	KB	ORANIENSTR. / MORITZPLATZ	1
		ORANIENSTR. / ORANIENPLATZ	1
		ORANIENSTR. / STALLSCHREIBERSTR.	1
		PFUELSTR.	1
		PFUELSTR. / KÖPENICKER STR.	1
		PRINZENSTR.	3
		PRINZENSTR. / MORITZPLATZ	2
		PRINZESSINNENSTR.	1
		PÜCKLERSTR. / KÖPENICKER STR.	1
		PUTTKAMERSTR.	1
		PUTTKAMERSTR. / WILHELMSTR.	1
		REICHENBERGER STR.	3
		RITTERSTR.	3
		RITTERSTR. / LINDENSTR.	1
		RUDI-DUTSCHKE-STR.	1
		SCHLESISCHE STR.	3
		SCHLESISCHE STR. / TABORSTR.	1
		SKALITZER STR.	7
		SKALITZER STR. / SKALITZER STR.	2
		SKALITZER STR. / SPREEWALDPLATZ	1
		SORAUER STR.	1
		WALDEMARSTR.	1
		WALDEMARSTR. / MARIANNENPLATZ	1
WASSERTORSTR.	1		
WIENER STR.	2		
WRANGELSTR.	1		
WRANGELSTR. / MARIANNENPLATZ	1		
Verkehrsunfälle im Bezirk KB			222
Verkehrsunfälle im A 53			222
54	NK	100 AD NEUKÖLLN HAUPTFB ZW PROV AS GRENZA U AS B	1
		100 AS BUSCHKRUGA HAUPTFB ZW AUS >O U BUSCHKRUGA	2
		113 ZB DRESDEN AD NEUKÖLLN VERB-FB V A 113 N A 1	1
		113 ZB DRESDEN HAUPTFB ZW AS SPÄTHSTR U AD NEUKÖ	3
		ANZENGRUBERSTR. / SONNENALLEE	1
		ARONSSTR. / DAMMWEG	1
		BERGIUSSTR. / 100 PROV. AS GRENZALLEE AUSF N GRENZALLEE	3
		BERGIUSSTR. / WILLSTÄTTERSTR.	1
		BÖHMISCHE STR. / DONAUSTR. / TREPTOWER STR.	1
		BÖHMISCHE STR. / THIEMANNSTR.	1
		BOSCHWEG / NOBELSTR.	1
		BRAUNSCHWEIGER STR. / EDERSTR. / SONNENALLEE	4
		BRAUNSCHWEIGER STR. / KANNER STR. / UNSTRUTSTR.	1
		BRAUNSCHWEIGER STR. / NIEMETZSTR.	1
		BÜRKNERSTR. / HOBRECHTSTR.	1
		DAMMWEG	1
		DIESELSTR.	1
		DONAUSTR.	1
		DONAUSTR. / ERKSTR.	1
		DONAUSTR. / REUTERSTR.	1
		DONAUSTR. / SCHÖNSTEDTSTR.	1
		DRÜBECKER WEG / TREPTOWER STR.	1
		ELBESTR.	1
		ELBESTR. / SONNENALLEE	2
		ERKSTR. / SONNENALLEE / WILDENBRUCHSTR.	2
		FINOWSTR. / SONNENALLEE	1

**Unfallörtlichkeiten von Seniorenverkehrsunfällen  
in der Direktion 5  
nach Polizeiabschnitten und Bezirken(alt)**

<b>2019</b>			
Pol. Abschnitt	Bezirk (alt)	Ort	Anzahl
54	NK	FINOWSTR. / WESERSTR.	1
		FRIEDELSTR. / WESERSTR.	2
		FRITZI-MASSARY-STR.	1
		FULDASTR.	1
		FULDASTR. / SONNENALLEE	2
		GEYGERSTR. / SONNENALLEE	1
		GRENZALLEE	11
		GRENZALLEE / BALLINSTR.	2
		GRENZALLEE / DAMMWEG / SONNENALLEE	10
		GRENZALLEE / NAUMBURGER STR.	1
		GRENZALLEE / NEUKÖLLNISCHE ALLEE	8
		HABERSTR. / NEUKÖLLNISCHE ALLEE / KGA VOLKSGÄRTEN	1
		HARZER STR.	1
		HARZER STR. / WILDENBRUCHSTR.	1
		HEINRICH-SCHLUSNUS-STR.	1
		HEINRICH-SCHLUSNUS-STR. / SONNENALLEE	1
		HERMANNPLATZ	3
		HERTZBERGSTR.	1
		HERTZBERGSTR. / SONNENALLEE / TREPTOWER STR.	1
		HOBRECHTSTR. / SONNENALLEE	2
		HOBRECHTSTR. / WESERSTR.	1
		INNSTR.	1
		INNSTR. / KLEINE INNSTR.	2
		JUPITERSTR. / HÄNSELSTR. / SONNENALLEE	2
		JUPITERSTR. / NEUKÖLLNISCHE ALLEE	1
		KARL-MARX-PLATZ	2
		KIEHLUFER	2
		KIEHLUFER / TEUPITZER STR. / TEUPITZER BRÜCKE	1
		KIEHLUFER / TREPTOWER BRÜCKE / TREPTOWER STR.	1
		LAHNSTR.	2
		LEO-SLEZAK-STR. / FRITZI-MASSARY-STR.	1
		MANITIUSSTR. / NANSENSTR.	1
		MARESCHSTR. / SCHUDOMASTR.	1
		MARESCHSTR. / SONNENALLEE	1
		MAYBACHUFER	3
		MITTELBUSCHWEG / NIEMETZSTR.	1
		NAUMBURGER STR.	1
		NEUKÖLLNISCHE ALLEE / KGA KARLSRUHE 2 / CHRIS-GUEFFROY-ALLEE	2
		NIEMETZSTR.	2
		NOBELSTR.	1
		NOBELSTR. / SCHMALENBACHSTR.	1
		PANNIERSTR.	2
		PANNIERSTR. / SONNENALLEE	4
		PANNIERSTR. / WESERSTR.	2
		PLANETENSTR. / SIRIUSSTR.	1
		REUTERSTR.	2
		REUTERSTR. / SONNENALLEE	3
		REUTERSTR. / WESERSTR.	1
		RICHARDPLATZ	2
		RICHARDSTR.	3
		RICHARDSTR. / RICHARDPLATZ	1
		RICHARDSTR. / UTHMANNSTR.	1
		ROSEGGERSTR. / SONNENALLEE	1
		RÜTLISTR. / WESERSTR.	1
		SAALESTR.	1
		SAALESTR. / SONNENALLEE	5



**Unfallörtlichkeiten von Seniorenverkehrsunfällen  
in der Direktion 5  
nach Polizeiabschnitten und Bezirken(alt)**

<b>2019</b>			
Pol. Abschnitt	Bezirk (alt)	Ort	Anzahl
54	NK	SAALESTR. / UNSTRUTSTR.	1
		SCHÖNSTEDTSTR.	1
		SCHUDOMASTR.	1
		SONNENALLEE	22
		STEINBOCKSTR.	1
		STEINBOCKSTR. / DAMMWEG	1
		TELLSTR.	2
		TELLSTR. / SONNENALLEE	1
		TEUPITZER STR. / HEIDELBERGER STR. / TREPTOWER STR.	2
		THIEMANNSTR. / SONNENALLEE	4
		THIEMANNSTR. / WESERSTR.	2
		TREPTOWER STR.	4
		WEICHSELSTR. / SONNENALLEE	2
		WEICHSELSTR. / WESERSTR. (ENDE)	1
		WEIGANDUFER / TREPTOWER BRÜCKE / TREPTOWER STR.	1
		WERRASTR.	1
		WESERSTR.	1
		WESERSTR. / TREPTOWER STR.	2
		WESERSTR. / WILDENBRUCHSTR.	1
		WIDDERSTR. / DAMMWEG	1
		WILDENBRUCHSTR.	1
WILHELM-BUSCH-STR.	1		
ZIEGRASTR.	1		
Verkehrsunfälle im Bezirk NK			203
Verkehrsunfälle im A 54			203
55	NK	100 AS BRITZER DAMM HAUPTFB ZW AS BUSCHKRUGA U A	1
		100 AS BUSCHKRUGA AUSFAHRT N BUSCHKRUGA >S	1
		100 AS BUSCHKRUGA EINFAHRT V BUSCHKRUGA >N	1
		ALTENBRAKER STR. / SIEGFRIEDSTR.	1
		ANZENGRUBERSTR. / KARL-MARX-STR.	1
		BENDASTR. / DELBRÜCKSTR.	1
		BIEBRICHER STR. / HERMANNSTR.	2
		BOBERSTR. / SIEGFRIEDSTR.	1
		BODDINSTR. / HERMANNSTR.	2
		BODDINSTR. / KARL-MARX-STR.	1
		BRAUNSCHWEIGER STR. / KARL-MARX-STR.	1
		BRIESESTR.	1
		BRIESESTR. / HERMANNSTR.	2
		BRITZER DAMM	3
		BRITZER DAMM / A 100 BAB / 100 AS BRITZER DAMM EINFAHRT V BRITZER DAMM >N	1
		BRITZER DAMM / BÜRGERSTR.	1
		BRITZER DAMM / JAHNSTR.	4
		BRITZER DAMM / WEDERSTR. / A 100 BAB / 100 AS BRITZER DAMM AUSFAHRT N BRITZER DA	2
		BRUNO-BAUER-STR. / DELBRÜCKSTR.	1
		BUSCHKRUGALLEE	2
		BUSCHKRUGALLEE / A 100 BAB / 100 AS BUSCHKRUGA AUSFAHRT N BUSCHKRUGA >S / 100 AS	5
		BUSCHKRUGALLEE / A 100 BAB / 100 AS BUSCHKRUGA EINFAHRT V BUSCHKRUGA >N / 100 AS	3
		BUSCHKRUGALLEE / GRENZALLEE / KARL-MARX-STR.	2
		BUSCHKRUGALLEE / JAHNSTR.	3
		BUSCHKRUGALLEE / SIEVERSUFER	1
		COLUMBIADAMM	5
		DELBRÜCKSTR. / HERMANNSTR. / HERTASTR. / MARIENDORFER WEG	3
		DELBRÜCKSTR. / KARL-MARX-STR. / WALTERSTR.	2

**Unfallörtlichkeiten von Seniorenverkehrsunfällen  
in der Direktion 5  
nach Polizeiabschnitten und Bezirken(alt)**

<b>2019</b>			
<b>Pol. Abschnitt</b>	<b>Bezirk (alt)</b>	<b>Ort</b>	<b>Anzahl</b>
55	NK	EMSER STR. / HERMANNSTR.	3
		EMSER STR. / KARL-MARX-STR. / SAALESTR.	1
		ERKSTR. / KARL-MARX-STR.	1
		FLUGHAFENSTR.	1
		FLUGHAFENSTR. / FULDASTR. / KARL-MARX-STR.	3
		FLUGHAFENSTR. / HERMANNSTR. / U-BHF. BODDINSTR.	3
		FLUGHAFENSTR. / REUTERSTR.	1
		GERMANIAPROMENADE	1
		GERMANIAPROMENADE / WALKENRIEDER STR.	2
		GLASOWER STR.	2
		GLASOWER STR. / HERMANNSTR.	1
		GLASOWER STR. / KARL-MARX-STR.	1
		HASENHEIDE / HERMANNSTR. / KARL-MARX-STR. / HERMANNPLATZ	4
		HERMANNSTR.	16
		HERMANNSTR. / HERRFURTHSTR. / WERBELLINSTR.	5
		HERMANNSTR. / JULIUSSTR.	1
		HERMANNSTR. / KARLSGARTENSTR.	1
		HERMANNSTR. / KIENITZER STR.	3
		HERMANNSTR. / KOPFSTR.	1
		HERMANNSTR. / KRANOLDSTR.	2
		HERMANNSTR. / LEINESTR.	1
		HERMANNSTR. / LEYKESTR.	1
		HERMANNSTR. / MAHLER STR.	1
		HERMANNSTR. / NOGATSTR.	2
		HERMANNSTR. / ROLLBERGSTR.	2
		HERMANNSTR. / SCHIERKER STR.	1
		HERMANNSTR. / SELCHOWER STR.	6
		HERMANNSTR. / SILBERSTEINSTR.	1
		HERMANNSTR. / THOMASSTR.	3
		HERMANNSTR. / WARTHESTR.	1
		HERRFURTHSTR. / WEISESTR.	1
		HERTA STR.	1
		HERTA STR. / SILBERSTEINSTR.	1
		HOBRECHTSTR. / KARL-MARX-STR.	1
		ILSENHOF / ILSESTR.	1
		ILSESTR. / SIEGFRIEDSTR. / HERTABRÜCKE	1
		ILSESTR. / THOMASSTR.	2
		JAHNSTR.	4
		JAHNSTR. / MACKENRODER WEG	1
		JAHNSTR. / PRIESTERWEG	1
		JAHNSTR. / RUNGIUSSTR.	1
		JONASSTR.	2
		JULIUSSTR.	1
		JULIUSSTR. / KARL-MARX-STR.	3
		KARL-ELSASSER-STR. / TEMPELHOFER WEG	1
		KARL-MARX-STR.	10
		KARL-MARX-STR. / KARL-MARX-PLATZ	2
		KARL-MARX-STR. / KIENITZER STR.	1
		KARL-MARX-STR. / KIRCHHOFSTR. / SCHIERKER STR.	1
		KARL-MARX-STR. / LAHNSTR. / SILBERSTEINSTR.	2
		KARL-MARX-STR. / MAINZER STR.	1
		KARL-MARX-STR. / NECKARSTR.	1
		KARL-MARX-STR. / REUTERSTR.	2
		KARL-MARX-STR. / ROLLBERGSTR. / ALFRED-SCHOLZ-PLATZ	1
		KARL-MARX-STR. / THOMASSTR. / KARL-MARX-PLATZ	2
		KIENITZER STR. / MORUSSTR.	1

**Unfallörtlichkeiten von Seniorenverkehrsunfällen  
in der Direktion 5  
nach Polizeiabschnitten und Bezirken(alt)**

<b>2019</b>			
<b>Pol. Abschnitt</b>	<b>Bezirk (alt)</b>	<b>Ort</b>	<b>Anzahl</b>
55	NK	KOPFSTR. / NEUWEDELLER STR.	1
		LEINESTR.	2
		LEYKESTR.	2
		MAINZER STR.	1
		MARIENDORFER WEG	1
		MITTELWEG / THOMASSTR.	1
		MORUSSTR.	1
		NECKARSTR.	1
		SALTYKOWSTR.	1
		SCHILLERPROMENADE	2
		SELCHOWER STR.	1
		SELCHOWER STR. / WEISESTR.	1
		SILBERSTEINSTR.	5
		THOMASSTR.	2
		WARTHESTR.	1
		WEISESTR.	1
		WERBELLINSTR.	4
		WERBELLINSTR. / ROLLBERGSTR.	1
Verkehrsunfälle im Bezirk NK			201
Verkehrsunfälle im A 55			201
56	MI	AM NORDBAHNHOF	1
		AM ZIRKUS	1
		AM ZWIRNGRABEN / AN DER SPANDAUER BRÜCKE / DIRCKSENSTR.	1
		ANKLAMER STR.	1
		AUGUSTSTR.	2
		AUGUSTSTR. / GROÙE HAMBURGER STR. / KOPPENPLATZ	1
		BERGSTR. / TORSTR.	1
		BRUNNENSTR.	3
		BRUNNENSTR. / TORSTR. / ROSENTHALER PLATZ / ROSENTHALER STR. / WEINBERGSWEG	3
		BURGSTR.	1
		CAROLINE-MICHAELIS-STR. / INVALIDENSTR.	3
		CAROLINE-MICHAELIS-STR. / JULIE-WOLFHORN-STR. (ENDE)	1
		CHARITÉPLATZ	2
		CHAUSSEESTR.	5
		CHAUSSEESTR. / FRIEDRICHSTR. / TORSTR. / HANNOVERSCHE STR. / ORANIENBURGER TOR	3
		CHAUSSEESTR. / HABERSAATHSTR.	2
		CHAUSSEESTR. / INVALIDENSTR.	4
		CHAUSSEESTR. / SCHWARTZKOPFFSTR.	1
		CHAUSSEESTR. / TIECKSTR.	1
		DIRCKSENSTR.	1
		FEHRBELLINER STR.	2
		FEHRBELLINER STR. / VETERANENSTR.	3
		FRIEDRICHSTR.	2
		FRIEDRICHSTR. / JOHANNISSTR. (ENDE)	1
		FRIEDRICHSTR. / ORANIENBURGER STR.	1
		FRIEDRICHSTR. / REINHARDTSTR.	2
		FÜRSTENBERGER STR. / SCHWEDTER STR.	1
		GARTENSTR.	1
		GARTENSTR. / SCHRÖDERSTR.	1
		GARTENSTR. / TORSTR. / KLEINE HAMBURGER STR.	2
		HANNOVERSCHE STR.	1
		HANNOVERSCHE STR. / HESSISCHE STR.	1
		HENRIETTE-HERZ-PLATZ / BURGSTR. / KLEINE PRÄSIDENTENSTR. / NEUE PROMENADE	1
		HESSISCHE STR.	2
INVALIDENSTR.	6		

**Unfallörtlichkeiten von Seniorenverkehrsunfällen  
in der Direktion 5  
nach Polizeiabschnitten und Bezirken(alt)**

<b>2019</b>			
Pol. Abschnitt	Bezirk (alt)	Ort	Anzahl
56	MI	INVALIDENSTR. / ELISABETHKIRCHSTR.	1
		INVALIDENSTR. / HESSISCHE STR. / BRÜCKE AM NEUEN TOR (PANKE)	3
		INVALIDENSTR. / PLATZ VOR DEM NEUEN TOR	2
		INVALIDENSTR. / SCHARNHORSTSTR.	4
		JOACHIMSTR. / LINIENSTR.	1
		JOHANNISSTR.	1
		JOHANNISSTR. / TUCHOLSKYSTR.	1
		JULIE-WOLFTHORN-STR.	1
		KASTANIENALLEE	1
		KRAUSNICKSTR.	2
		LINIENSTR.	1
		LINIENSTR. / ROSENTHALER STR.	1
		LUISENSTR.	1
		MARGARETE-STEFFIN-STR.	1
		MARIENSTR.	1
		MAX-BEER-STR. / MÜNZSTR. / ROCHSTR. (ENDE)	2
		MEMHARDSTR.	1
		MEMHARDSTR. / MÜNZSTR. / ROSA-LUXEMBURG-STR.	2
		ORANIENBURGER STR.	3
		ORANIENBURGER STR. / TUCHOLSKYSTR.	1
		REINHARDTSTR. / LUISENSTR.	4
		REINHARDTSTR. / REINHARDTSTR.	1
		ROBERT-KOCH-PLATZ / LUISENSTR.	1
		ROCHSTR.	5
		ROSENTHALER STR. / STEINSTR.	1
		RUPPINER STR. / ANKLAMER STR. / GRANSEER STR.	1
		SANDKRUGBRÜCKE	1
		SANDKRUGBRÜCKE / INVALIDENSTR. / ALEXANDERUFER	2
		SCHLEGELSTR.	1
		SCHUMANNSTR.	1
		SOPHIENSTR.	1
		STRELITZER STR. / RHEINSBERGER STR.	1
		TORSTR.	12
TORSTR. / ALTE SCHÖNHAUSER STR. / SCHÖNHAUSER ALLEE / ROSA-LUXEMBURG-STR.	3		
TORSTR. / CHRISTINENSTR.	1		
TORSTR. / STRAßBURGER STR. / ZOLA STR.	1		
WOLLINER STR. / RHEINSBERGER STR.	1		
ZIONSKIRCHSTR.	1		
Verkehrsunfälle im Bezirk MI			135
Verkehrsunfälle im A 56			135
57	MI	ALEXANDERSTR.	8
		ALEXANDERSTR. / GRÜNERSTR.	4
		ALEXANDERSTR. / HOLZMARKTSTR. / STRALAUER STR.	1
		ALEXANDERSTR. / JACOBYSTR.	1
		ALEXANDERSTR. / KARL-LIEBKNECHT-STR. / MEMHARDSTR.	13
		ALEXANDERSTR. / SCHILLINGSTR.	2
		ALTE JAKOBSTR.	3
		ALTE JAKOBSTR. / STALLSCHREIBERSTR. / SEYDELSTR.	1
		AM FESTUNGSGRABEN / HINTER DEM GIEßHAUS / HINTER DEM ZEUGHAUS	2
		AM KÖLLNISCHEN PARK / MÄRKISCHES UFER / WALLSTR.	1
		AM KUPFERGRABEN	1
		AM LUSTGARTEN / BODESTR.	1
		AM LUSTGARTEN / KARL-LIEBKNECHT-STR. / LUSTGARTEN	4
		ANNENSTR. / HEINRICH-HEINE-STR.	1
		AXEL-SPRINGER-STR. / KOMMANDANTENSTR.	3

**Unfallörtlichkeiten von Seniorenverkehrsunfällen  
in der Direktion 5  
nach Polizeiabschnitten und Bezirken(alt)**

<b>2019</b>			
<b>Pol. Abschnitt</b>	<b>Bezirk (alt)</b>	<b>Ort</b>	<b>Anzahl</b>
57	MI	AXEL-SPRINGER-STR. / KRAUSENSTR.	3
		AXEL-SPRINGER-STR. / LEIPZIGER STR.	4
		AXEL-SPRINGER-STR. / ZIMMERSTR.	1
		BEBELPLATZ / BEHRENSTR. / HINTER DER KATHOLISCHEN KIRCHE	1
		BEBELPLATZ / UNTER DEN LINDEN	3
		BEHRENSTR.	1
		BERNHARD-WEIß-STR. / ALEXANDERSTR.	3
		BEROLINASTR. / WEYDEMEYERSTR.	1
		BREITE STR.	1
		BREITE STR. / GERTRAUDENSTR. / MÜHLENDAMM / FISCHERINSEL	6
		BRÜCKENSTR.	1
		BRÜDERSTR. / GERTRAUDENSTR. / PETRIPLATZ	1
		BRÜDERSTR. / SCHARRENSTR. (ENDE)	1
		BÜSCHINGSTR. / MOLLSTR.	1
		CHARLOTTENSTR. / BEHRENSTR.	1
		CHARLOTTENSTR. / KRAUSENSTR.	3
		CHARLOTTENSTR. / LEIPZIGER STR.	5
		CHARLOTTENSTR. / MOHRENSTR.	1
		CHARLOTTENSTR. / SCHÜTZENSTR.	1
		DIRCKSENSTR. / KARL-LIEBKNECHT-STR.	2
		EISERNE BRÜCKE (SPREEKANAL) / AM KUPFERGRABEN / AM ZEUGHAUS / HINTER DEM GIEßHAU	1
		FISCHERINSEL	1
		FRANZÖSISCHE STR.	1
		FRANZÖSISCHE STR. / OBERWALLSTR. / WERDERSCHER MARKT	1
		FRIEDRICHSTR. / KRAUSENSTR.	1
		FRIEDRICHSTR. / LEIPZIGER STR.	3
		FRIEDRICHSTR. / ZIMMERSTR.	1
		GERTRAUDENSTR.	3
		GONTARDSTR. / KARL-LIEBKNECHT-STR.	1
		GONTARDSTR. / PANORAMASTR.	1
		GROßER JÜDENHOF / GRUNERSTR. / JÜDENSTR.	2
		GRUNERSTR.	4
		GRUNERSTR. / MOLKENMARKT / MÜHLENDAMM / SPANDAUER STR.	8
		HAUSVOGTEIPLATZ	1
		HEINRICH-HEINE-STR.	2
		HINTER DEM GIEßHAUS / OBERWALLSTR. / UNTER DEN LINDEN	3
		HOLZMARKTSTR.	1
		HOLZMARKTSTR. / LICHTENBERGER STR.	1
		JACOBYSTR. / SCHILLINGSTR.	2
		JERUSALEMER STR. / LEIPZIGER STR.	2
		KARL-LIEBKNECHT-STR.	14
		KARL-LIEBKNECHT-STR. / SPANDAUER STR.	6
		KOMMANDANTENSTR.	1
		KÖPENICKER STR. / BETHANIENDAMM	1
KÖPENICKER STR. / BRÜCKENSTR. / HEINRICH-HEINE-STR.	1		
KÖPENICKER STR. / ENGELDAMM	1		
KÖPENICKER STR. / MICHAELKIRCHSTR.	3		
KÖPENICKER STR. / NEUE JAKOBSTR. / SCHULZE-DELITZSCH-PLATZ	1		
KRONENSTR.	1		
KURSTR. / SPITTELMARKT	4		
LEGIENDAMM / HEINRICH-HEINE-PLATZ / MICHAELKIRCHPLATZ	1		
LEIPZIGER STR.	2		
LEIPZIGER STR. / MAUERSTR.	5		
LEIPZIGER STR. / NIEDERWALLSTR. / SEYDELSTR. / SPITTELMARKT	2		
LICHTENBERGER STR. / SINGERSTR.	1		
LUSTGARTEN	2		

**Unfallörtlichkeiten von Seniorenverkehrsunfällen  
in der Direktion 5  
nach Polizeiabschnitten und Bezirken(alt)**

<b>2019</b>					
<b>Pol. Abschnitt</b>	<b>Bezirk (alt)</b>	<b>Ort</b>	<b>Anzahl</b>		
57	MI	MARIANNENPLATZ / BETHANIENDAMM	1		
		MARKGRAFENSTR.	1		
		MARKGRAFENSTR. / KRAUSENSTR.	1		
		MARKGRAFENSTR. / KRONENSTR.	2		
		MARKGRAFENSTR. / LEIPZIGER STR.	8		
		MARKGRAFENSTR. / MOHRENSTR.	1		
		MARKGRAFENSTR. / TAUBENSTR. / GENDARMENMARKT	1		
		MARKGRAFENSTR. / ZIMMERSTR.	1		
		MAUERSTR.	1		
		MOHRENSTR.	2		
		MOLKENMARKT / MÜHLENDAMM / POSTSTR.	1		
		MOLLSTR.	5		
		MÜHLENDAMM / ROLANDUFER	1		
		MÜHLENDAMMBRÜCKE	3		
		NEUE BLUMENSTR.	1		
		NEUE GERTRAUDENBRÜCKE (SPREEKANAL)	1		
		NEUE GRÜNSTR. / SEYDELSTR.	2		
		NEUE JAKOBSTR.	1		
		NEUE JÜDENSTR. / JÜDENSTR. / MOLKENMARKT / STRALAUER STR.	1		
		NEUE ROßSTR. / WALLSTR.	2		
		OTTO-BRAUN-STR.	4		
		OTTO-BRAUN-STR. / ALEXANDERSTR. / KARL-MARX-ALLEE	14		
		OTTO-BRAUN-STR. / MOLLSTR.	19		
		OTTO-BRAUN-STR. / WADZECKSTR.	2		
		PAROCHIALSTR.	1		
		PAULA-THIEDE-UFER / BETHANIENDAMM / ENGELDAMM / SCHILLINGBRÜCKE (SPREE)	1		
		RATHAUSSTR.	1		
		RUNGESTR.	1		
		SEYDELSTR.	1		
		SINGERSTR.	2		
		STADTBAHNBOGEN	1		
		STRALAUER STR.	1		
		STRAßENTUNNEL ALEXANDERPLATZ	1		
		TORSTR. / KARL-LIEBKNECHT-STR. / MOLLSTR. / PRENZLAUER ALLEE	5		
		UNIVERSITÄTSSTR. / UNTER DEN LINDEN	1		
		UNTER DEN LINDEN	2		
		WALLSTR.	1		
		WEYDEMEYERSTR.	2		
		WILHELMINE-GEMBERG-WEG / KÖPENICKER STR.	1		
		ZIMMERSTR.	2		
		ZIMMERSTR. / JERUSALEMER STR.	1		
		Verkehrsunfälle im Bezirk MI			274
			FH	LICHTENBERGER STR.	1
		Verkehrsunfälle im Bezirk FH			1
		Verkehrsunfälle im A 57			275
		Gesamtergebnis			1647

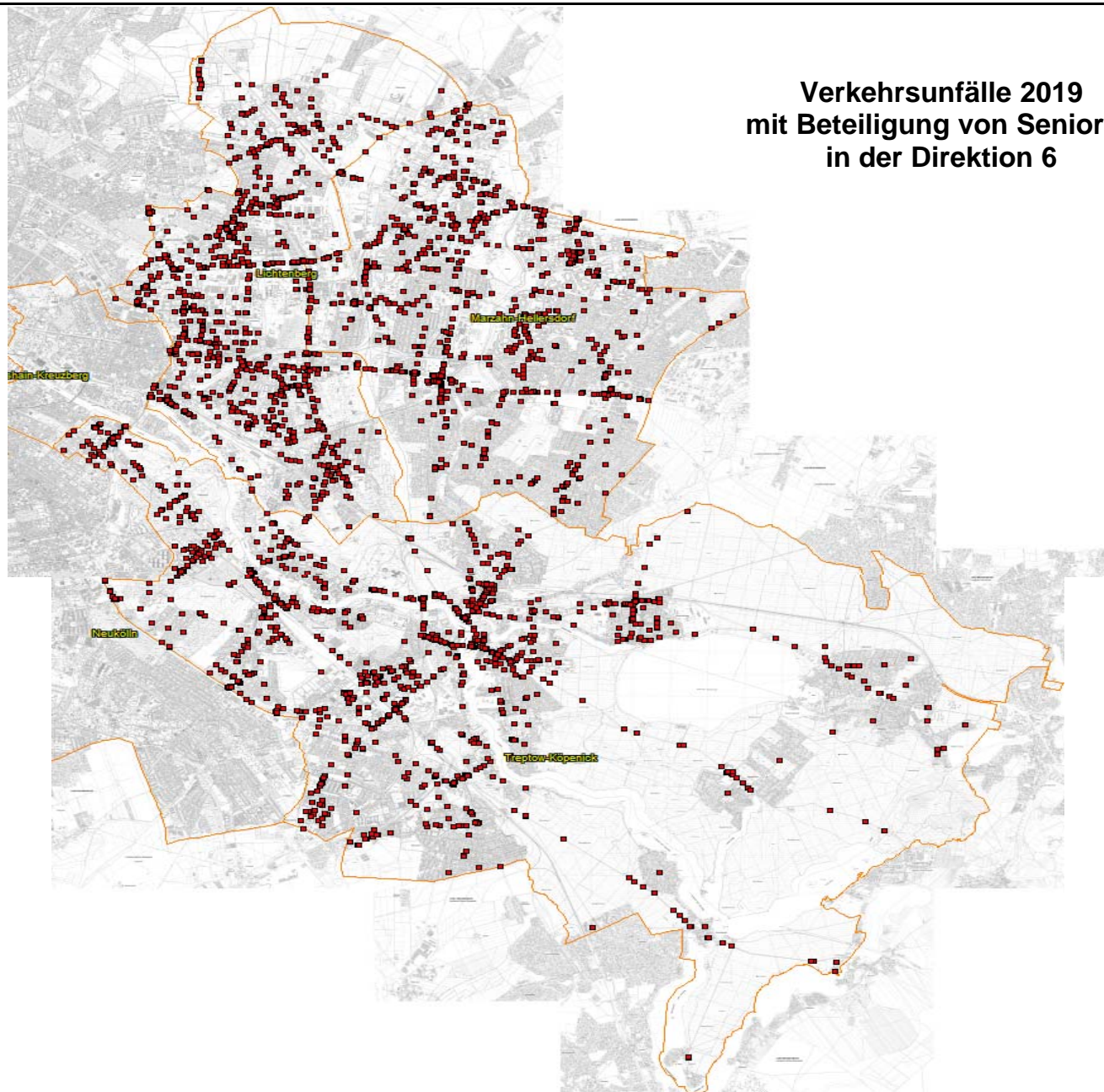

**Verkehrsunfälle 2019  
mit Beteiligung von Senioren  
in der Direction 6**

**Unfallörtlichkeiten von Seniorenverkehrsunfällen  
in der Direktion 6  
nach Polizeiabschnitten und Bezirken(alt)**

<b>2019</b>			
<b>Pol. Abschnitt</b>	<b>Bezirk (alt)</b>	<b>Ort</b>	<b>Anzahl</b>
61	HS	AHRENSFELDER CHAUSSEE	1
		AHRENSFELDER CHAUSSEE / DESSAUER STR.	2
		AHRENSFELDER CHAUSSEE / DORFSTR. / HOHENSCHÖNHAUSER STR.	2
		AHRENSHOOPER STR.	1
		ALTENHOFER STR.	2
		AM BREITEN LUCH	1
		AM FAULEN SEE	1
		AM FAULEN SEE / NIEHOFER STR.	2
		AM GEHRENSEE / AHRENSFELDER CHAUSSEE	1
		AN DER MARGARETENHÖHE / WARTENBERGER WEG	2
		ARNIMSTR. / WARTENBERGER STR.	1
		BARTHER STR.	1
		BERKENBRÜCKER STEIG / KONRAD-WOLF-STR.	1
		BIESENBROWER STR. / VINCENT-VAN-GOGH-STR.	1
		BIRKHOLZER WEG / LINDENBERGER STR. / STRAÙE 10	3
		BITBURGER STR. / WAXWEILER WEG	1
		BORNER STR.	1
		BUNDESSTR. 2 / BLANKENBURGER PFLASTERWEG / DORFSTR.	4
		CHOPINSTR. / HANSASTR. / INDIRA-GANDHI-STR.	9
		DARGUNER STR. / WOLDEGKER STR.	1
		DARßER STR.	1
		DEGNERSTR.	3
		DEGNERSTR. / HEDWIGSTR.	1
		DEGNERSTR. / MALCHOWER WEG	1
		DEGNERSTR. / NIEHOFER STR.	1
		DEGNERSTR. / OBERSEESTR.	2
		DEGNERSTR. / SUERMONDTSTR.	1
		DEGNERSTR. / WALDOWSTR.	1
		DINGELSTÄDTER STR. / WITZENHAUSER STR.	1
		DORFSTR.	8
		DORFSTR. / DORFSTR.	1
		DORFSTR. / HAUSVATERWEG	1
		DORFSTR. / MÄRCHENWEG	1
		DORFSTR. / WARTENBERGER WEG	4
		EGON-ERWIN-KISCH-STR.	2
		EGON-ERWIN-KISCH-STR. / GREVESMÜHLENER STR.	4
		ELSASTR. / SUERMONDTSTR.	2
		FALKENBERGER CHAUSSEE	11
		FALKENBERGER CHAUSSEE / EGON-ERWIN-KISCH-STR. / PABLO-PICASSO-STR.	4
		FALKENBERGER CHAUSSEE / HANSASTR. / MALCHOWER WEG / DARßER STR.	2
		FALKENBERGER CHAUSSEE / PRENDENER STR. / VINCENT-VAN-GOGH-STR.	5
		FALKENBERGER CHAUSSEE / RÜDICKENSTR. / ZINGSTER STR.	4
		FALKENBERGER CHAUSSEE / WUSTROWER STR.	2
		FELDTMANNSTR. / HANSASTR.	2
		FENNPFUHLWEG	1
		FERDINAND-SCHULTZE-STR.	5
		FERDINAND-SCHULTZE-STR. / GÄRTNERSTR. / HECKELBERGER RING	3
		FERDINAND-SCHULTZE-STR. / PLAUENER STR.	1
		FREIENWALDER STR.	2
		FRITZ-LESCH-STR.	1
		GÄRTNERSTR.	1
		GÄRTNERSTR. / GROÙE-LEEGE-STR.	1
		GÄRTNERSTR. / HECKELBERGER RING	1
		GÄRTNERSTR. / MARZAHNER STR. / RHINSTR.	3
		GEHRENSEESTR.	3
		GEHRENSEESTR. / ANNA-EBERMANN-STR.	1



**Unfallörtlichkeiten von Seniorenverkehrsunfällen  
in der Direktion 6  
nach Polizeiabschnitten und Bezirken(alt)**

<b>2019</b>			
Pol. Abschnitt	Bezirk (alt)	Ort	Anzahl
61	HS	GEHRENSEESTR. / HOHENSCHÖNHAUSER STR. / BITTERFELDER STR. / PABLO-PICASSO-STR.	5
		GEHRENSEESTR. / WARTENBERGER STR.	3
		GEHRENSEESTR. / WOLLENBERGER STR.	3
		GENSLERSTR.	3
		GENSLERSTR. / LÖSSAUER STR.	1
		GENSLERSTR. / PLAUENER STR.	1
		GENSLERSTR. / WERNEUCHENER STR. / LIEBENWALDER STR.	1
		GENSLERSTR. / ZECHLINER STR.	1
		GOECKESTR. / WERNEUCHENER STR.	1
		GOTTFRIEDSTR. / LOTHARSTR.	1
		GREVESMÜHLENER STR. / PRENDENER STR.	1
		GROßE-LEEGER-STR.	7
		GROßE-LEEGER-STR. / SIMON-BOLIVAR-STR.	3
		GROßE-LEEGER-STR. / WERNEUCHENER STR.	2
		GROßE-LEEGER-STR. / WRIEZENER STR.	1
		HAGENOWER RING	2
		HANSASTR.	3
		HAUPTSTR.	7
		HAUPTSTR. / RHINSTR. / WARTENBERGER STR.	6
		HECKELBERGER RING	2
		HOHENSCHÖNHAUSER STR.	1
		INDIRA-GANDHI-STR.	2
		KONRAD-WOLF-STR.	6
		KONRAD-WOLF-STR. / FREIENWALDER STR. / ORANKESTR.	2
		KONRAD-WOLF-STR. / GÄRTNERSTR.	1
		KONRAD-WOLF-STR. / HAUPTSTR. / SUERMONDTSTR. / SEEFELDER STR.	1
		KONRAD-WOLF-STR. / HOHENSCHÖNHAUSER STR. / WEIßENSEER WEG	3
		KONRAD-WOLF-STR. / REICHENBERGER STR.	2
		KONRAD-WOLF-STR. / ROEDERNSTR. / WRIEZENER STR.	2
		KONRAD-WOLF-STR. / SANDINOSTR.	2
		KONRAD-WOLF-STR. / WALDOWSTR.	3
		KÜSTRINER STR. / WRIEZENER STR.	2
		LIEBENWALDER STR.	2
		MALCHOWER WEG	6
		MALCHOWER WEG / WARTENBERGER STR. / SEEFELDER STR.	5
		MARIE-ELISABETH-VON-HUMBOLDT-STR.	3
		MARIE-ELISABETH-VON-HUMBOLDT-STR. / AHRENSFELDER CHAUSSEE	1
		MARZAHNER STR.	1
		MARZAHNER STR. / MARZAHNER STR.	1
		MARZAHNER STR. / PLAUENER STR.	1
		MITTELSTR. / ALTENHOFER STR.	1
		NEUBRANDENBURGER STR.	2
		NEUSTRELITZER STR.	3
		NIEHOFER STR. / SEEFELDER STR.	1
		NÖRDRING / HOHENSCHÖNHAUSER STR.	1
		OBERSEESTR. / WALDOWSTR.	1
		ORANKESTR.	1
		PABLO-PICASSO-STR. / SEEHAUSENER STR.	3
		PABLO-PICASSO-STR. / WARNITZER STR.	1
		PAUL-KÖNIG-STR.	1
		PREROWER PLATZ	1
		PRIVATSTR. 9 / STRAßE 142	1
		RACKWITZER STR.	1
		RANDOWSTR. / WELSESTR.	1
		REICHENBERGER STR.	1
		RIBNITZER STR.	2

**Unfallörtlichkeiten von Seniorenverkehrsunfällen  
in der Direktion 6  
nach Polizeiabschnitten und Bezirken(alt)**

<b>2019</b>			
<b>Pol. Abschnitt</b>	<b>Bezirk (alt)</b>	<b>Ort</b>	<b>Anzahl</b>
61	HS	RIBNITZER STR. / AHRENSHOOPER STR.	1
		RIBNITZER STR. / AM BERL	1
		RIBNITZER STR. / DARßER STR.	2
		ROEDERNSTR.	1
		ROSTOCKER STR.	2
		ROTKAMP	2
		RÜDICKENSTR.	1
		SANDINOSTR. / MITTELSTR.	1
		SCHLEIZER STR.	1
		SCHÖNEICHER STR.	3
		SCHWERINER RING / ERNST-BARLACH-STR.	1
		SEEHAUSENER STR.	1
		SIMON-BOLIVAR-STR.	3
		STRAUSBERGER STR.	3
		SUERMONDTSTR.	1
		VINCENT-VAN-GOGH-STR.	3
		WARNITZER STR.	1
		WARNITZER STR. / VINCENT-VAN-GOGH-STR.	1
		WARTENBERGER STR.	2
		WARTENBERGER STR. / ANNA-EBERMANN-STR.	1
		WARTENBERGER STR. / JOSEF-HÖHN-STR.	2
		WARTENBERGER WEG	1
		WARTINER STR. / WARTINER STR.	1
		WASSERGRUNDSTR.	1
		WEIßENSEER WEG	7
		WELSESTR.	2
		WERNEUCHENER STR.	6
		WOLLENBERGER STR.	1
		ZECHLINER STR.	1
		ZINGSTER STR.	3
		ZINGSTER STR. / AHRENSHOOPER STR.	4
		ZINGSTER STR. / NIENHAGENER STR.	1
		ZINGSTER STR. / RIBNITZER STR.	2
ZU DEN KRUGWIESEN / PABLO-PICASSO-STR.	1		
Verkehrsunfälle im Bezirk HS			314
Verkehrsunfälle im A 61			314
62	MZ	AHRENSFELDER CHAUSSEE / MÄRKISCHE ALLEE	4
		ÄHRENWEG	1
		ALFRED-DÖBLIN-STR.	1
		ALLEE DER KOSMONAUTEN	11
		ALLEE DER KOSMONAUTEN / ALLEE DER KOSMONAUTEN	4
		ALLEE DER KOSMONAUTEN / LANDSBERGER ALLEE / RAOUL-WALLENBERG-STR.	10
		ALLEE DER KOSMONAUTEN / MÄRKISCHE ALLEE	15
		ALLEE DER KOSMONAUTEN / MÄRKISCHE ALLEE / BRÜCKE ALLEE DER KOSMONAUTEN	1
		ALLEE DER KOSMONAUTEN / POELCHAUSTR.	4
		ALT-BIESDORF	9
		ALT-BIESDORF / BRAUNSDORFSTR.	1
		ALT-BIESDORF / GRABENSPRUNG / OBERFELDSTR.	8
		ALT-BIESDORF / KÖPENICKER STR. / BLUMBERGER DAMM	13
		ALT-BIESDORF / MÄRKISCHE ALLEE	3
		ALTENTREPTOWER STR.	2
		ALTENTREPTOWER STR. / BLUMBERGER DAMM	15
		ALT-FRIEDRICHSFELDE	5
		ALTHANSWEG / PEKRUNSTR. / ALLEE DER KOSMONAUTEN	1
		AM BRODERSENGARTEN / ALT-BIESDORF	1

**Unfallörtlichkeiten von Seniorenverkehrsunfällen  
in der Direktion 6  
nach Polizeiabschnitten und Bezirken(alt)**

<b>2019</b>			
<b>Pol. Abschnitt</b>	<b>Bezirk (alt)</b>	<b>Ort</b>	<b>Anzahl</b>
62	MZ	AM GEWERBEPARK / BLUMBERGER DAMM	3
		AMANLISWEG	3
		AMANLISWEG / POELCHAISTR.	3
		APFELWICKLERSTR. / APFELWICKLERSTR.	1
		APOLLOFALTERALLEE / ALT-BIESDORF	2
		APOLLOFALTERALLEE / KOHLWEIßLINGSTR. / LAUINGER STR.	1
		APOLLOFALTERALLEE / KÖPENICKER STR.	2
		APOLLOFALTERALLEE / RAPSWEIßLINGSTR.	1
		AUERSBERGSTR. / AUERSBERGSTR.	1
		AURORAFALTERWEG / KÖPENICKER STR.	2
		BALZERSTR.	1
		BALZERSTR. / KÖPENICKER STR.	1
		BÄRENSTEINSTR.	3
		BÄRENSTEINSTR. / EISENACHER STR. / BLUMBERGER DAMM	1
		BASDORFER STR.	1
		BASDORFER STR. / MÄRKISCHE ALLEE	1
		BEETHOVENSTR.	1
		BEETHOVENSTR. / MOZARTSTR.	1
		BEILSTEINER STR.	1
		BELZIGER RING	1
		BENTSCHENER WEG / OBERFELDSTR. / ROßLAUER STR.	2
		BIESDORFER FRIEDHOFSWEG / ALT-BIESDORF	3
		BITTERFELDER STR.	6
		BITTERFELDER STR. / MÄRKISCHE ALLEE	4
		BLNHEIMSTR.	1
		BLNHEIMSTR. / ALLEE DER KOSMONAUTEN	2
		BLNHEIMSTR. / REBHUHNWEG	1
		BLUMBERGER DAMM	11
		BLUMBERGER DAMM / BLUMBERGER DAMM	1
		BOSCHPOLER STR. / ECKERMANNSTR.	1
		BREBACHER WEG	1
		BREBACHER WEG / ALTENTREPTOWER STR.	3
		BRUNO-BAUM-STR.	1
		BRUNO-BAUM-STR. / MARZAHNER PROMENADE / LANDSBERGER ALLEE	1
		BUCKOWER RING / BLUMBERGER DAMM	1
		BUSCHINER STR. / ECKERMANNSTR.	1
		BUSCHINER STR. / MARATSTR.	1
		CECILIESTR.	2
		CECILIESTR. / BLUMBERGER DAMM	6
		CHARLOTTESTR. / HILTRUDSTR.	1
		DAHMEWEG / MÄRKISCHE ALLEE / POELCHAISTR.	9
		DINGOLFINGER STR. / BLUMBERGER DAMM	2
		DISTELFALTERSTR. / KOHLWEIßLINGSTR.	1
		DOHLENGRUND / GRABENSBRUNG	1
ECKERMANNSTR.	1		
EISENACHER STR.	2		
EITELSTR.	1		
EITELSTR. / KORNMANDELWEG / OBERFELDSTR.	1		
EITELSTR. / MARATSTR.	1		
ELISABETHSTR. / ALLEE DER KOSMONAUTEN	2		
ELISABETHSTR. / BLUMBERGER DAMM	3		
ELISABETHSTR. / HILTRUDSTR.	1		
ELISABETHSTR. / OBERFELDSTR.	3		
ELSENALLEE	1		
FICHELBERGSTR.	1		
FLÄMINGSTR.	2		

**Unfallörtlichkeiten von Seniorenverkehrsunfällen  
in der Direktion 6  
nach Polizeiabschnitten und Bezirken(alt)**

<b>2019</b>			
<b>Pol. Abschnitt</b>	<b>Bezirk (alt)</b>	<b>Ort</b>	<b>Anzahl</b>
62	MZ	FLÄMINGSTR. / MÄRKISCHE ALLEE	2
		FRANKENHOLZER WEG / SCHLOßPARK BIESDORF / BLUMBERGER DAMM	3
		FRANK-ZAPPA-STR.	1
		FRANZ-STENZER-STR.	4
		GARTENSTR. / KÖPENICKER STR. / LINDENSTR.	5
		GEORG-KNORR-STR. / LANDSBERGER ALLEE	1
		GERAER RING	2
		GERSTENWEG / RAPSWEG	1
		GLAMBECKER RING	1
		GLAMBECKER RING / BLUMBERGER DAMM	4
		GLAMBECKER RING / BLUMBERGER DAMM / MEHROWER ALLEE	5
		GLAMBECKER RING / GRUMSINER STR.	2
		GLAMBECKER RING / HOHENSATENER STR.	1
		GLEIWITZER STR. / HEESESTR. / KÖPENICKER STR.	1
		GOLLINER STR.	1
		GOLLINER STR. / HOHENWALDER STR.	1
		GRABENSPRUNG	3
		GRABENSPRUNG / WEIßENHÖHER STR.	1
		GREIZER STR.	1
		GRUMSINER STR.	1
		HABICHTSHORST / KÖPENICKER STR.	1
		HADUBRANDSTR. / KÖPENICKER STR.	1
		HAVEMANNSTR.	4
		HAVEMANNSTR. / MÄRKISCHE ALLEE	2
		HELENE-WEIGEL-PLATZ	3
		HILTRUDSTR. / CECILIENSTR.	1
		HUSUMER STR. / KÖPENICKER STR.	2
		IRMASTR. / KÖPENICKER STR.	1
		IRMFRIEDSTR. / GARZAUER STR. / CECILIENSTR.	2
		JAN-PETERSEN-STR. / RAOUL-WALLENBERG-STR.	1
		JOACHIM-RINGELNATZ-STR.	1
		KARL-HOLTZ-STR.	1
		KIEBITZGRUND / BRUNO-BAUM-STR.	1
		KIEBITZGRUND / NEUFABRWASSERWEG	1
		KIENBERGSTR.	4
		KIENBERGSTR. / BLUMBERGER DAMM	2
		KIENBERGSTR. / GÄRTEN DER WELT (ERHOLUNGSPARK MARZAHN) / BLUMBERGER DAMM	1
		KLANDORFER STR. / MÄRKISCHE ALLEE	2
		KÖPENICKER STR.	5
		KÖPENICKER STR. / WEIßENHÖHER STR.	4
		KÖPENICKER STR. / WULKOWER STR.	1
		KÖPENICKER STR. / ZIMMERMANNSTR.	3
		KÖTHENER STR. / GERAER RING	1
		KREUZSCHNABELSTR. / WULKOWER STR.	1
KRÖVER STR. / MARZAHNER CHAUSSEE	1		
KULMSEESTR. / OBERFELDSTR.	2		
LANDSBERGER ALLEE	17		
LANDSBERGER ALLEE / ALTE RHINSTR.	3		
LANDSBERGER ALLEE / BLUMBERGER DAMM	12		
LANDSBERGER ALLEE / HINTER DER MÜHLE	1		
LANDSBERGER ALLEE / MÄRKISCHE ALLEE	5		
LEA-GRUNDIG-STR.	1		
LEA-GRUNDIG-STR. / LEA-GRUNDIG-STR.	1		
LEA-GRUNDIG-STR. / MARZAHNER PROMENADE / BÜRGERPARK MARZAHN / RAOUL-WALLENBERG-	1		
LEA-GRUNDIG-STR. / MEHROWER ALLEE	1		
LEA-GRUNDIG-STR. / OBERWEIßBACHER STR. / MEHROWER ALLEE	1		

**Unfallörtlichkeiten von Seniorenverkehrsunfällen  
in der Direktion 6  
nach Polizeiabschnitten und Bezirken(alt)**

<b>2019</b>			
<b>Pol. Abschnitt</b>	<b>Bezirk (alt)</b>	<b>Ort</b>	<b>Anzahl</b>
62	MZ	LEA-GRUNDIG-STR. / RUDOLF-LEONHARD-STR. / BÜRGERPARK MARZAHN	1
		LIEBENSTEINER STR. / MEHROWER ALLEE	2
		LINDENSTR.	1
		LUDWIG-RENN-STR. / STOLZENHAGENER STR. / RAOUL-WALLENBERG-STR.	1
		LUISE-ZIETZ-STR.	1
		LUISE-ZIETZ-STR. / MARCHWITZASTR.	2
		MÄRKISCHE ALLEE	21
		MÄRKISCHE ALLEE / MÄRKISCHE ALLEE	1
		MÄRKISCHE ALLEE / MEHROWER ALLEE	3
		MÄRKISCHE ALLEE / RAOUL-WALLENBERG-STR.	2
		MÄRKISCHE ALLEE / WUHLETALSTR.	5
		MÄRKISCHE SPITZE	3
		MÄRKISCHE SPITZE / BENTSCHENER WEG / MÄRKISCHE ALLEE	5
		MÄRKISCHE SPITZE / MÄRKISCHE ALLEE	1
		MARTHA-ARENDSEE-STR.	1
		MARZAHNER CHAUSSEE	5
		MARZAHNER CHAUSSEE / ALLEE DER KOSMONAUTEN	5
		MARZAHNER CHAUSSEE / RUWERSTEIG	1
		MARZAHNER PROMENADE	6
		MARZAHNER PROMENADE / MÄRKISCHE ALLEE	2
		MARZAHNER PROMENADE / MARZAHNER PROMENADE	2
		MAX-HERRMANN-STR.	1
		MEERANER STR. / ALLEE DER KOSMONAUTEN	1
		MEERANER STR. / RHINSTR.	3
		MEHROWER ALLEE	4
		MINSKER STR. / WEIßENHÖHER STR.	2
		MOZARTSTR.	1
		MURTZANER RING / MARTHA-ARENDSEE-STR. / POELCHAUSTR.	1
		MURTZANER RING / POELCHAUSTR.	1
		NORDRING	1
		OBERFELDSTR.	1
		OBERFELDSTR. / CECILIENSTR.	3
		OBERFELDSTR. / ÖSELER STR. / RAPSWEG	1
		OBERFELDSTR. / SCHULSTR.	1
		OBERWEIßBACHER STR. / MEHROWER ALLEE	1
		OPPERMANNSTR.	1
		OTTO-NAGEL-STR.	1
		OTTO-ROSENBERG-STR. / BITTERFELDER STR. / WOLFENER STR.	1
		PARKERWEG	1
		PAUL-DESSAU-STR.	1
		PAUL-DESSAU-STR. / FRANZ-STENZER-STR. / RAOUL-WALLENBERG-STR.	1
		PEKRUNSTR.	1
		PEKRUNSTR. / BRUNO-BAUM-STR.	1
		PEKRUNSTR. / FICHELBERGSTR.	2
		PEKRUNSTR. / SCHEIBENBERGSTR.	3
		POELCHAUSTR.	3
		PÖHLBERGSTR. / BLUMBERGER DAMM	1
		PRITZHAGENER WEG	1
		PRÖTZELER RING / HENNICENDORFER WEG / HIRSCHFELDER WEG	1
		PRÖTZELER RING / PRÖTZELER RING	1
		PYRAMIDENRING	1
		PYRAMIDENRING / ALTE RHINSTR.	1
		PYRAMIDENRING / LANDSBERGER ALLEE	5
		PYRAMIDENRING / RHINSTR.	1
		RAOUL-WALLENBERG-STR.	4
		RAPSWEG	1

**Unfallörtlichkeiten von Seniorenverkehrsunfällen  
in der Direktion 6  
nach Polizeiabschnitten und Bezirken(alt)**

<b>2019</b>			
<b>Pol. Abschnitt</b>	<b>Bezirk (alt)</b>	<b>Ort</b>	<b>Anzahl</b>
62	MZ	RHINSTR.	12
		RHINSTR. / ALLEE DER KOSMONAUTEN	2
		RHINSTR. / LANDSBERGER ALLEE	16
		RHINSTR. / RHINSTR.	1
		RINGENWALDER STR.	1
		RINGENWALDER STR. / LANDSBERGER ALLEE	4
		RINGENWALDER STR. / PARSTEINER RING / BRODOWINER RING	1
		RUDOLF-LEONHARD-STR.	1
		RUDOLF-LEONHARD-STR. / HOHENSAATENER STR. / BLUMBERGER DAMM	3
		SCHACKELSTERSTR.	1
		SCHEIBENBERGSTR.	2
		SCHKOPAUER RING / PREMNIETZER STR. / WOLFENER STR.	1
		SCHLEUSINGER STR.	1
		SCHLEUSINGER STR. / BÜRGERPARK MARZAHN / MEHROWER ALLEE	3
		SCHORFHEIDESTR.	1
		SCHWABENALLEE	1
		SELLA-HASSE-STR. / LUDWIG-RENN-STR.	1
		SELLA-HASSE-STR. / MEHROWER ALLEE	2
		SELLA-HASSE-STR. / SELLA-HASSE-STR.	1
		SIEGMARSTR. / VÖLKLINGER STR.	1
		STOLZENHAGENER STR. / RAOUL-WALLENBERG-STR.	2
		TRUSETALER STR.	2
		TRUSETALER STR. / MAX-HERRMANN-STR. / MEHROWER ALLEE	2
		TRUSETALER STR. / SCHLEUSINGER STR.	1
		TYCHYER STR.	1
		TYCHYER STR. / ALT-BIESDORF	3
		WARENER STR. / RAPSWEIG / BLUMBERGER DAMM	11
		WEIßENHÖHER STR.	9
		WITTENBERGER STR.	2
		WITTENBERGER STR. / MÄRKISCHE ALLEE	5
		WÖRLITZER STR.	1
		WÖRLITZER STR. / ROSENBECKER STR. / HAVEMANNSTR.	2
		WUHLESTR.	4
WUHLESTR. / BUCKOWER RING	1		
WUHLESTR. / CECILIENSTR.	2		
WUHLETALSTR.	2		
WUHLETALSTR. / WUHLETALSTR.	1		
ZINNDORFER STR.	1		
ZINNDORFER STR. / BLUMBERGER DAMM	1		
Verkehrsunfälle im Bezirk MZ			590
Verkehrsunfälle im A 62			590
63	HD	ADELE-SANDROCK-STR.	1
		AKAZIENALLEE	1
		AKAZIENALLEE / HULTSCHINER DAMM	2
		AKAZIENALLEE / PILGRAMER STR.	1
		ALICE-SALOMON-PLATZ / KURT-WEILL-GASSE / PETER-WEISS-GASSE / NELLY-SACHS-STR. /	3
		ALTE HELLERSDORFER STR.	2
		ALTE HELLERSDORFER STR. / KLAUSDORFER STR.	1
		ALTE HELLERSDORFER STR. / LANDSBERGER CHAUSSEE	5
		ALTE HELLERSDORFER STR. / ZOSENENER STR.	5
		ALTENTREPTOWER STR.	2
		ALT-KAULSDORF	5
		ALT-KAULSDORF / ALT-MAHLSDORF / AM KORNFELD / KRESSENWEG	2
		ALT-KAULSDORF / AM FELDBERG / MÄDEWALDER WEG	2
		ALT-KAULSDORF / CHEMNITZER STR. / DORFSTR.	4

**Unfallörtlichkeiten von Seniorenverkehrsunfällen  
in der Direktion 6  
nach Polizeiabschnitten und Bezirken(alt)**

<b>2019</b>			
<b>Pol. Abschnitt</b>	<b>Bezirk (alt)</b>	<b>Ort</b>	<b>Anzahl</b>
63	HD	ALT-KAULSDORF / MYSLOWITZER STR.	5
		ALT-MAHLSDORF	11
		ALT-MAHLSDORF / AN DER SCHULE	1
		ALT-MAHLSDORF / HÖNOWER STR. / HULTSCHINER DAMM	8
		ALT-MAHLSDORF / LANDSBERGER STR. / PILGRAMER STR. / STRAÙE 61	5
		ALT-MAHLSDORF / NEUENHAGENER STR.	2
		ALT-MAHLSDORF / THEODORSTR.	1
		AM BALTENRING / LILY-BRAUN-STR.	1
		AM BIRKENWERDER / ULMENSTR.	1
		AM FELDBERG / AM NIEDERFELD / PENKUNER WEG	1
		AM KORNFELD / WILHELMSMÜHLENWEG	1
		AM NIEDERFELD / CHEMNITZER STR.	3
		AM NIEDERFELD / EISWEG / ELSENSTR. / KRESSENWEG	2
		AM ROSENHAG / HÖNOWER STR.	3
		AM SCHLEHDORN / GREIFSWALDER STR.	1
		AN DER SCHULE	6
		ANNABURGER STR. / FORSTER STR. / LOUIS-LEWIN-STR.	1
		ANTON-VON-WERNER-STR. / CHEMNITZER STR. / WERNITZER STR.	2
		BADENER STR. / HULTSCHINER DAMM	1
		BANSINER STR.	4
		BAUSDORFSTR.	2
		BAUSDORFSTR. / FREIBURGER STR. / HULTSCHINER DAMM	1
		BAUSDORFSTR. / HEINRICH-GRÜBER-STR.	1
		BERGEDORFER STR.	2
		BERGEDORFER STR. / CHEMNITZER STR.	2
		BERGEDORFER STR. / HULTSCHINER DAMM	1
		BERGEDORFER STR. / WIELANDSTR.	2
		BODO-UHSE-STR.	1
		BÖHLENER STR.	2
		BRANITZER STR. / LOUIS-LEWIN-STR.	1
		BRIESENER WEG	1
		BRODAUER STR. / MÜNSTERBERGER WEG	1
		BÜTOWER STR. / HULTSCHINER DAMM	1
		BÜTOWER STR. / SCHROBSDORFFSTR.	1
		CECILIENSTR.	2
		CHEMNITZER STR.	6
		CHEMNITZER STR. / HEERSTR.	7
		CHEMNITZER STR. / MIELTSCHINER STR.	2
		CHEMNITZER STR. / STRIEGAUER STR.	1
		CHEMNITZER STR. / ULMENSTR.	1
		COTTBUSSE STR.	1
		DAHLWITZER STR.	1
		DAHLWITZER STR. / HAMBURGER STR.	1
		DORFSTR.	1
DURLACHER STR. / FREIBURGER STR.	1		
DURLACHER STR. / MANNHEIMER STR.	1		
EICHENSTR.	1		
EISENACHER STR.	1		
EISENACHER STR. / GOTHAER STR.	4		
EISENACHER STR. / KYRITZER STR.	1		
ERICH-BARON-WEG / HULTSCHINER DAMM	2		
ERNST-BLOCH-STR.	1		
FLORASTR.	1		
FRITZ-LANG-PLATZ	1		
FRITZ-LANG-STR. / FRITZ-LANG-PLATZ	1		
GEORGSTR.	1		

**Unfallörtlichkeiten von Seniorenverkehrsunfällen  
in der Direktion 6  
nach Polizeiabschnitten und Bezirken(alt)**

<b>2019</b>			
<b>Pol. Abschnitt</b>	<b>Bezirk (alt)</b>	<b>Ort</b>	<b>Anzahl</b>
63	HD	GIESESTR.	1
		GIESESTR. / ZANDERSTR.	1
		GOTHAER STR. / KYRITZER STR.	1
		GOTHAER STR. / NEURUPPINER STR. / ALTE HELLERSDORFER STR.	1
		GREIFSWALDER STR. / HÖNOWER STR.	1
		GRIEBENWEG	1
		GROßMANNSTR. / PARLERSTR.	1
		GROTTKAUER STR. / RIDBACHER STR.	1
		GROTTKAUER STR. / UCKERMARKSTR.	1
		GRUNOWSTR. / WOLFSBERGER STR.	1
		GÜLZOWER STR.	2
		GÜLZOWER STR. / GUTENBERGST. / LION-FEUCHTWANGER-STR.	1
		GÜLZOWER STR. / HELLERSDORFER STR.	2
		HEINRICH-GRÜBER-STR.	3
		HELLERSDORFER STR.	3
		HELLERSDORFER STR. / ALTE HELLERSDORFER STR.	2
		HELLERSDORFER STR. / CECILIENSTR.	5
		HELLERSDORFER STR. / FELDBERGER RING	1
		HELLERSDORFER STR. / FELDBERGER RING / NEUE GROTTKAUER STR. / GROTTKAUER BRÜCKE	2
		HELLERSDORFER STR. / HEINRICH-GRÜBER-STR.	1
		HELLERSDORFER STR. / HERTWIGSWALDER STEIG	1
		HELLERSDORFER STR. / KASTANIENALLEE / FGB KASTANIENALLEE	4
		HENNY-PORTEN-STR. / FRITZ-LANG-STR.	1
		HENNY-PORTEN-STR. / KASTANIENALLEE	1
		HERMELINWEG / WILDROSENGEHÖLZ	1
		HERMSDORFER STR.	1
		HERWEGHSTR. / MECHTHILDSTR.	1
		HOBECKWEG	1
		HÖNOWER STR.	5
		HÖNOWER STR. / MARKGRAFENSTR.	1
		HÖNOWER STR. / PESTALOZZISTR.	1
		HÖNOWER STR. / RIESAER STR.	3
		HÖNOWER STR. / WILHELMSMÜHLENWEG	1
		HÖNOWER STR. / WODANSTR.	1
		HULTSCHINER DAMM	5
		HULTSCHINER DAMM / MANNHEIMER STR. / PAUL-WEGENER-STR.	2
		HULTSCHINER DAMM / RAHNSDORFER STR.	1
		HULTSCHINER DAMM / ROEDERNSTR.	1
		HULTSCHINER DAMM / ROSEGGERSTR.	1
		HUMMELSTR.	1
		ISELBERGST. / UCKERMARKSTR.	2
		JACQUES-OFFENBACH-PLATZ / GIESESTR. / HÖNOWER STR. / RIDBACHER STR.	2
		JANUSZ-KORCZAK-STR.	2
		JANUSZ-KORCZAK-STR. / COTTBUSSE STR.	1
		JANUSZ-KORCZAK-STR. / FRITZ-LANG-STR.	1
		JANUSZ-KORCZAK-STR. / HELLERSDORFER STR.	1
		JANUSZ-KORCZAK-STR. / LIL-DAGOVER-GASSE / STENDALER STR.	7
		JANUSZ-KORCZAK-STR. / PETER-WEISS-GASSE / TANGERMÜNDER STR.	1
		KASTANIENALLEE	2
		KASTANIENALLEE / ZOSSENER STR.	1
		KAULSDORFER GÄRTEN / HEERSTR. / TIEFLANDSTR.	1
		KLINGENTHALER STR. / CAROLA-NEHER-STR.	1
		KOHLISSTR.	1
		KUHNAUSTR.	1
		KUMMEROWER RING	2



**Unfallörtlichkeiten von Seniorenverkehrsunfällen  
in der Direktion 6  
nach Polizeiabschnitten und Bezirken(alt)**

<b>2019</b>			
<b>Pol. Abschnitt</b>	<b>Bezirk (alt)</b>	<b>Ort</b>	<b>Anzahl</b>
63	HD	LANDSBERGER CHAUSSEE / STENDALER STR.	4
		LASSALLESTR. / WERNITZER STR.	1
		LEDEBOURSTR. / WOLFSBERGER STR.	2
		LICHTENHAINER STR. / RIESAER STR. / JENAER STR.	2
		LILY-BRAUN-STR.	1
		LILY-BRAUN-STR. / CECILIENSTR.	1
		LION-FEUCHTWANGER-STR.	1
		LOUIS-LEWIN-BRÜCKE	1
		LUDWIGSFELDER STR.	1
		LUDWIGSFELDER STR. / LANDSBERGER CHAUSSEE	1
		LUDWIGSLUSTER STR.	4
		LUDWIGSLUSTER STR. / HELLERSDORFER STR.	2
		LUDWIGSLUSTER STR. / HERINGSDORFER STR.	1
		LUDWIGSLUSTER STR. / KOSEOWER STR.	1
		LUDWIGSLUSTER STR. / TETEROWER RING	1
		MÄDEWALDER WEG	4
		MÄDEWALDER WEG / WILHELMSMÜHLENWEG	1
		MARK-TWAIN-STR.	1
		MARTIN-RIESENBURGER-STR. / MARK-TWAIN-STR.	1
		MELANCHTHONSTR.	1
		MELANCHTHONSTR. / SUDERMANNSTR.	1
		MIROWER STR. / PILSENER STR.	1
		MYSLOWITZER STR.	1
		NELLY-SACHS-STR. / TANGERMÜNDER STR.	1
		NEUE GROTTKAUER STR.	2
		NEURUPPINER STR.	1
		NIKOLAI-E.-BERSARIN-BRÜCKE / ZOSSENER STR. / LANDSBERGER CHAUSSEE / LANDSBERGER	4
		PARISER STR. / ROEDERNSTR. / WIELANDSTR.	1
		PESTALOZZISTR.	1
		PETER-HUCHEL-STR.	1
		PETER-HUCHEL-STR. / CECILIENSTR. / CECILIENSTRÄßENBRÜCKE	2
		PILGRAMER STR.	1
		PILSENER STR. / SUMMTER STR.	1
		QUEDLINBURGER STR. / NAUMBURGER RING	1
		RIDBACHER STR.	1
		RIDBACHER STR. / HEINRICH-GRÜBER-STR.	2
		RIDBACHER STR. / WERNERSTR.	1
		RIESAER STR.	3
		RIESAER STR. / GEITHAINER STR.	1
		RIESAER STR. / LEISNIGER STR. / LOUIS-LEWIN-STR.	1
		RIESAER STR. / NOSSENER STR. / MARK-TWAIN-STR.	5
		RIESAER STR. / OELSNITZER STR.	1
		RIESAER STR. / SCHÖNEWALDER STR.	1
		ROEDERNSTR.	1
		RÜSTERNALLEE / SUMMTER STR.	1
		SCHLEIPFUHLWEG	1
		SCHROBSDORFFSTR.	1
		SEEBADSTR. / ULMENSTR.	1
		SEESTR. / WILDENBRUCHSTR.	1
		SENFTENBERGER STR.	1
STENDALER STR.	4		
SUDERMANNSTR.	1		
SUHLER STR.	1		
TANGERMÜNDER STR.	1		
TANGERMÜNDER STR. / ZERBSTER STR.	1		

**Unfallörtlichkeiten von Seniorenverkehrsunfällen  
in der Direktion 6  
nach Polizeiabschnitten und Bezirken(alt)**

<b>2019</b>					
Pol. Abschnitt	Bezirk (alt)	Ort	Anzahl		
63	HD	TANGERMÜNDER STR. / ZOSENER STR. / STENDALER STR.	2		
		TETEROWER RING	1		
		TEUPITZER STR.	1		
		THEATERPLATZ / QUEDLINBURGER STR. / LOUIS-LEWIN-STR.	3		
		TOLLENSESTR.	1		
		TOLLENSESTR. / CECILIENSTR.	1		
		WACHOLDERHEIDE	1		
		WEIßENFELSER STR. / BÖHLENER STR. / LOUIS-LEWIN-STR.	1		
		WERNERSTR.	1		
		WIELANDSTR.	1		
		WILDENBRUCHSTR.	1		
		WODANSTR.	2		
		ZOSENER STR.	3		
		Verkehrsunfälle im Bezirk HD			347
		MZ	HEERSTR.		1
Verkehrsunfälle im Bezirk MZ			1		
Verkehrsunfälle im A 63			348		
64	FH	KYNASTSTR.	1		
	Verkehrsunfälle im Bezirk FH			1	
64	LB	ALBERT-HÖßLER-STR.	1		
		ALFRED-KOWALKE-STR.	3		
		ALFRED-KOWALKE-STR. / FRANZ-METT-STR.	1		
		ALFREDSTR.	1		
		ALFREDSTR. / FANNINGERSTR.	1		
		ALFREDSTR. / FRANKFURTER ALLEE	1		
		ALFREDSTR. / ROEDELIIUSPLATZ / SCHOTTSTR.	1		
		ALT-FRIEDRICHSEFELDE	11		
		AM CARLSGARTEN	1		
		AM CARLSGARTEN / WANDLITZSTR. / TRESKOWALLEE	1		
		AM CONTAINERBAHNHOF / MÖLLENDORFFSTR.	1		
		AM TIERPARK	11		
		AM TIERPARK / ALFRED-KOWALKE-STR.	6		
		AM TIERPARK / CRIEGERNWEG	1		
		AM TIERPARK / OTTO-SCHMIRGAL-STR.	1		
		AM TIERPARK / RHINSTR. / ALT-FRIEDRICHSEFELDE	5		
		AM TIERPARK / SEWANSTR.	5		
		AM WASSERWERK / HERZBERGSTR.	1		
		AM WASSERWERK / LANDSBERGER ALLEE	3		
		ANDERNACHER STR.	1		
		ANDERNACHER STR. / WALDOWALLEE	1		
		ANEMONENSTEIG / VERLÄNGERTE WALDOWALLEE	1		
		ANTON-SAEFKOW-PLATZ	1		
		ARBERSTR.	1		
		ARBERSTR. / KÖPENICKER ALLEE	1		
		ARCHIBALDWEG / LEOPOLDSTR.	1		
		ARCHIBALDWEG / STADTHAUSSTR.	1		
		ARENDSWEG / LANDSBERGER ALLEE	4		
		ATZPODIENSTR. / FANNINGERSTR.	3		
		BALATONSTR.	1		
		BERNHARD-BÄSTLEIN-STR.	1		
		BERNHARD-BÄSTLEIN-STR. / BERNHARD-BÄSTLEIN-STR.	1		
		BERNHARD-BÄSTLEIN-STR. / WEIßENSEER WEG	1		
		BIDENSWINKEL / BORNITZSTR.	1		

**Unfallörtlichkeiten von Seniorenverkehrsunfällen  
in der Direktion 6  
nach Polizeiabschnitten und Bezirken(alt)**

<b>2019</b>			
<b>Pol. Abschnitt</b>	<b>Bezirk (alt)</b>	<b>Ort</b>	<b>Anzahl</b>
64	LB	BLOCKDAMMWEG	2
		BORNITZSTR.	4
		BORNITZSTR. / RUSCHESTR.	2
		BOXHAGENER STR. / HIRSCHBERGER STR. / KYNASTSTR. / MARKTSTR.	3
		BUCHBERGER STR.	3
		BUCHBERGER STR. / COPPISTR.	1
		BÜRGERHEIMSTR.	1
		CÄSARSTR.	4
		CÄSARSTR. / RÖMERWEG	1
		CHARLOTTENSTR.	1
		DEUTSCHMEISTERSTR. / MÖLLENDORFFSTR.	2
		DIETLINDESTR.	2
		DOLGENSEESTR.	7
		DOLGENSEESTR. / DOLGENSEESTR.	2
		DOLGENSEESTR. / MICHIGANSEESTR.	2
		DOLGENSEESTR. / SEWANSTR.	1
		DÖNHOFSTR.	1
		DÖNHOFSTR. / HENTIGSTR.	1
		DÖNHOFSTR. / TRESKOWALLEE	1
		DOROTHEASTR. / GODESBERGER STR. / TRESKOWALLEE	2
		DRACHENFELSSTR. / RHEINSTEINSTR.	1
		EGINHARDSTR.	1
		EHRENFELSSTR.	1
		EHRENFELSSTR. / LORELEYSTR.	1
		EHRENFELSSTR. / RHEINSTEINSTR. / TRESKOWALLEE	1
		EHRlichSTR. / LIEPNITZSTR.	1
		EHRlichSTR. / TRESKOWALLEE	2
		EHRlichSTR. / WILDENSTEINER STR.	1
		EINBECKER STR.	4
		EINBECKER STR. / LINCOLNSTR.	1
		EINBECKER STR. / RIBBECKER STR.	1
		EINBECKER STR. / ROSENFELDER STR.	5
		EINBECKER STR. / RUMMELSBURGER STR. / ALFRED-KOWALKE-STR. / ZACHERTSTR.	1
		EINBECKER STR. / WEITLINGSTR. / WÖNNICHSTR.	1
		EITELSTR.	1
		EMANUELSTR. / RUPPRECHTSTR.	1
		EMMA-IHRER-STR. / HAUPTSTR. / SCHLICHTALLEE	6
		ERICH-KURZ-STR.	2
		ERICH-KUTTNER-STR.	1
		FANNINGERSTR.	1
		FANNINGERSTR. / SIEGFRIEDSTR.	1
		FERDINAND-SCHULTZE-STR. / LANDSBERGER ALLEE	7
		FISCHERSTR.	2
		FISCHERSTR. / LÜCKSTR. / SCHLICHTALLEE	3
		FISCHERSTR. / SCHLICHTALLEE	1
		FRANKFURTER ALLEE	11
		FRANKFURTER ALLEE / GÜRTELSTR. / MÖLLENDORFFSTR.	10
		FRANKFURTER ALLEE / LICHTENBERGER BRÜCKE	2
		FRANKFURTER ALLEE / MAGDALENIENSTR.	2
		FRANKFURTER ALLEE / RATHAUSSTR.	1
		FRANKFURTER ALLEE / ROSENFELDER STR. / ALT-FRIEDRICHSFELDE	6
		FRANKFURTER ALLEE / RUSCHESTR. / SCHULZE-BOYSEN-STR.	13
		FRANKFURTER ALLEE / SCHULZE-BOYSEN-STR.	1
		FRANKFURTER ALLEE / SIEGFRIEDSTR.	2
		FRANZ-JACOB-STR.	7
		FRANZ-JACOB-STR. / KARL-LADE-STR.	4

**Unfallörtlichkeiten von Seniorenverkehrsunfällen  
in der Direktion 6  
nach Polizeiabschnitten und Bezirken(alt)**

<b>2019</b>			
<b>Pol. Abschnitt</b>	<b>Bezirk (alt)</b>	<b>Ort</b>	<b>Anzahl</b>
64	LB	FRANZ-METT-STR.	3
		FRANZ-METT-STR. / ELFRIEDE-TYGÖR-STR.	2
		FRIEDA-ROSENTHAL-STR.	1
		GENSINGER STR.	5
		GENSINGER STR. / ALT-FRIEDRICHSFELDE	1
		GISELSTR. / LÜCKSTR.	1
		GISELSTR. / RUPPRECHTSTR.	1
		GLASCHKESTR. / MAGDALENENSTR. / NORMANNENSTR. / ROEDELIVUSPLATZ	1
		GODESBERGER STR. / WESELER STR.	1
		GOTLINDESTR.	4
		GOTLINDESTR. / HAGENSTR.	1
		GOTLINDESTR. / RUSCHESTR.	1
		GOTLINDESTR. / SIEGFRIEDSTR.	1
		GREGOROVIVUSWEG / TRESKOWALLEE	1
		GUNDELFINGER STR. / MARKSBURGSTR.	3
		GÜNTHERSTR. / LIEPNITZSTR.	2
		GÜRTELSTR. / WILHELM-GUDDORF-STR.	1
		HAUPTSTR.	15
		HAUPTSTR. / KARLSHORSTER STR.	6
		HAUPTSTR. / KYNASTSTR.	3
		HENTIGSTR. / MARKSBURGSTR.	1
		HERZBERGSTR.	3
		HERZBERGSTR. / BERNHARD-BÄSTLEIN-STR.	1
		HERZBERGSTR. / PAUL-ZOBEL-STR.	1
		HERZBERGSTR. / SIEGFRIEDSTR.	3
		HERZBERGSTR. / VULKANSTR.	1
		HERZBERGSTR. / WEIßENSEER WEG / MÖLLENDORFFSTR.	1
		HOHENSCHÖNHAUSER STR.	4
		HOHENSCHÖNHAUSER STR. / JUDITH-AUER-STR.	1
		HÖNOWER STR.	1
		HÖNOWER STR. / SANGEALLEE	1
		HÖNOWER STR. / WALDOWALLEE / TRESKOWALLEE	2
		HÖNOWER WEG	2
		HÖNOWER WEG / DOLGENSEESTR. / NEUER FELDWEG	2
		HÖNOWER WEG / MELLEENSEESTR.	1
		HÖNOWER WEG / SEWANSTR.	1
		HURONSEESTR.	2
		ILSESTR.	1
		IRENENSTR.	2
		IRENENSTR. / WEITLINGSTR.	1
		IRENENSTR. / WÖNNICHSTR.	1
		JOHN-SIEG-STR.	2
		JOSEF-ORLOPP-STR.	11
		JOSEF-ORLOPP-STR. / RUSCHESTR. / VULKANSTR.	3
		JOSEF-ORLOPP-STR. / SIEGFRIEDSTR.	2
		JOSEF-ORLOPP-STR. / STORKOWER STR. / MÖLLENDORFFSTR.	6
		JUDITH-AUER-STR. / FRANZ-JACOB-STR. / LANDSBERGER ALLEE	2
		KARL-LADE-STR.	2
		KARL-LADE-STR. / LANDSBERGER ALLEE	1
		KARLSHORSTER STR. / MARKTSTR. / PFARRSTR. / TÜRRSCHMIDTSTR.	2
		KARLSHORSTER STR. / NÖLDNERSTR.	1
		KASKELSTR.	3
		KÖPENICKER ALLEE	2
		KÖPENICKER ALLEE / MARKSBURGSTR. / NEUWIEDER STR.	1
		KÖPENICKER ALLEE / RHEINSTEINSTR.	1
		KÖPENICKER CHAUSSEE	3

**Unfallörtlichkeiten von Seniorenverkehrsunfällen  
in der Direktion 6  
nach Polizeiabschnitten und Bezirken(alt)**

<b>2019</b>			
<b>Pol. Abschnitt</b>	<b>Bezirk (alt)</b>	<b>Ort</b>	<b>Anzahl</b>
64	LB	KRAETKESTR. / RUMMELSBURGER STR.	1
		KURZE STR. / ALFRED-KOWALKE-STR.	6
		KYNASTBRÜCKE	1
		LANDSBERGER ALLEE	21
		LANDSBERGER ALLEE / WEIßENSEER WEG	15
		LICHTENBERGER BRÜCKE	1
		LIEPNITZSTR.	2
		LIEPNITZSTR. / SCHENKESTR.	1
		LINCOLNSTR.	1
		LOEPERPLATZ / SCHEFFELSTR. / MÖLLENDORFFSTR.	1
		LÜCKSTR. / RUMMELSBURGER STR. / SEWANSTR. (ENDE)	3
		LÜTTICHAUWEG	1
		MAGDALENENSTR.	1
		MARGARETENSTR. / WEITLINGSTR.	1
		MARIE-CURIE-ALLEE	2
		MARKSBURGSTR.	2
		MARKSBURGSTR. / RHEINGOLDSTR.	1
		MARKSBURGSTR. / TRESKOWALLEE	5
		MARKSBURGSTR. / WALDOWALLEE	2
		MARKSBURGSTR. / WESELER STR.	1
		MARKTSTR.	1
		MASSOWER STR.	1
		MAX-BRUNNOW-STR. / FRANZ-JACOB-STR.	1
		MELLEENSEESTR.	2
		MELLEENSEESTR. / SEWANSTR.	1
		MOLDAUSTR.	1
		MOLDAUSTR. / VOLKRADSTR.	2
		MÖLLENDORFFSTR.	11
		MÜRITZSTR.	1
		NEUER FELDWEG	1
		NORMANNENSTR.	7
		NORMANNENSTR. / RUSCHESTR.	2
		OTTO-MARQUARDT-STR. / LANDSBERGER ALLEE	1
		PARKAUE	1
		PARKAUE / MÖLLENDORFFSTR.	1
		PAUL-JUNIUS-STR.	2
		PAUL-JUNIUS-STR. / PAUL-JUNIUS-STR.	1
		PAUL-ZOBEL-STR.	1
		PFARRSTR. / WIESENWEG / SCHULZE-BOYSEN-STR.	1
		PIROLSTR. / BEERFELDER STR.	1
		PLONZSTR. / RÜDIGERSTR.	2
		REINHARDSBRUNNER STR. / SIEGFRIEDSTR.	1
		RHEINGOLDSTR.	2
		RHEINSTEINSTR.	3
RHINSTR.	4		
RHINSTR. / ROSENFELDER RING	1		
RHINSTR. / SEDDINER STR.	5		
RIBBECKER STR. / RUMMELSBURGER STR. / VOLKRADSTR.	3		
ROBERT-SIEWERT-STR. / URSULA-GOETZE-STR.	1		
ROBERT-UHRIG-STR.	2		
ROBERT-UHRIG-STR. / ALT-FRIEDRICHSFELDE	6		
ROBERT-UHRIG-STR. / ZACHERTSTR.	3		
RÖDELSTR.	1		
RÖMERWEG	1		
ROSENFELDER RING	2		
ROSENFELDER RING / ROSENFELDER STR. / SKANDINAVISCHER STR.	2		

**Unfallörtlichkeiten von Seniorenverkehrsunfällen  
in der Direktion 6  
nach Polizeiabschnitten und Bezirken(alt)**

<b>2019</b>			
<b>Pol. Abschnitt</b>	<b>Bezirk (alt)</b>	<b>Ort</b>	<b>Anzahl</b>
64	LB	ROßMÄßLERSTR.	1
		RÜDIGERSTR.	1
		RÜDIGERSTR. / SIEGFRIEDSTR.	3
		RÜDIGERSTR. / WOTANSTR.	1
		RUDOLF-SEIFFERT-STR.	3
		RUMMELSBURGER STR.	8
		RUMMELSBURGER STR. / ROBERT-UHRIG-STR.	2
		RUMMELSBURGER STR. / RUMMELSBURGER STR.	1
		RUSCHESTR.	4
		RUSCHESTR. / RUTNIKSTR.	1
		RUTNIKSTR. / MÖLLENDORFFSTR.	2
		SALZMANNSTR. / SEWANSTR.	1
		SCHOTTSTR.	1
		SCHULZE-BOYSEN-STR.	3
		SCHWARZMEERSTR.	2
		SCHWARZMEERSTR. / VOLKRADSTR.	2
		SEDDINER STR.	3
		SEWANSTR.	8
		SEWANSTR. / ERIESEERING	1
		SEWANSTR. / MICHIGANSEESTR.	1
		SEWANSTR. / ONTARIOSEESTR.	3
		SEWANSTR. / SEWANSTR.	2
		SIEGFRIEDSTR.	6
		SIEGFRIEDSTR. / LIEBENWALDER STR. / LANDSBERGER ALLEE	8
		STADTHAUSSTR. / TÜRRSCHMIDTSTR.	1
		STORKOWER STR.	2
		STORKOWER STR. / ALFRED-JUNG-STR.	2
		STORKOWER STR. / RUDOLF-SEIFFERT-STR.	1
		STORKOWER STR. / THAERSTRÄßENBRÜCKE	1
		STRÄßENTUNNEL ALT-FRIEDRICHSFELDE	1
		STÜHLINGER STR. / WANDLITZSTR.	1
		TRESKOWALLEE	8
		VOLKRADSTR.	3
		VOLKRADSTR. / SEWANSTR.	2
		VULKANSTR.	1
		VULKANSTR. / LANDSBERGER ALLEE	9
		WALDOWALLEE	3
		WALDOWALLEE / RHEINSTEINSTR.	1
		WALDOWALLEE / TRESKOWALLEE	1
		WALLENSTEINSTR.	3
		WEIßENSEER WEG	2
WEITLINGSTR.	9		
WESELER STR.	1		
WÖNNICHSTR.	1		
ZECHLINER STR. / LANDSBERGER ALLEE	5		
ZUR ALTEN FLUSSBADEANSTALT / KÖPENICKER CHAUSSEE	1		
Verkehrsunfälle im Bezirk LB			630
Verkehrsunfälle im A 64			631
65	TP	113 ZB DRESDEN AS ADLERSHOF HAUPTFB >S	1
		113 ZB DRESDEN AS JOHANNISTHAL CH AUSF N JOHANN	1
		113 ZB DRESDEN AS SPÄTHSTR. HAUPTFAHRBAHN >S	2
		113 ZB DRESDEN AS SPÄTHSTR. HAUPTFB > N	1
		113 ZB DRESDEN HAUPTFB ZW AD NEUKÖLLN U AS SPÄTH	2
		113 ZB DRESDEN HAUPTFB ZW AS SPÄTHSTR U AD NEUKÖ	1
		113 ZB DRESDEN HAUPTFB ZW AS STUBENRAUCH U AS JO	1

**Unfallörtlichkeiten von Seniorenverkehrsunfällen  
in der Direktion 6  
nach Polizeiabschnitten und Bezirken(alt)**

<b>2019</b>			
<b>Pol. Abschnitt</b>	<b>Bezirk (alt)</b>	<b>Ort</b>	<b>Anzahl</b>
65	TP	113 ZB DRESDEN HAUPTFB ZW AS STUBENRAUCHSTR U AS	2
		A 113 BAB AUTOBAHNZUBRINGER DRESDEN	1
		ADLERGESTELL	10
		ADLERGESTELL / ALTHEIDER STR.	1
		ADLERGESTELL / DÖRPFELDSTR. / RUDOWER CHAUSSEE	9
		ADLERGESTELL / GLIENICKER WEG / KÖPENICKER STR.	24
		ADLERGESTELL / OTTO-FRANKE-STR.	4
		ADLERGESTELL / SILBERBERGER STR.	1
		AKELEIWEG	1
		ALBERT-EINSTEIN-STR.	3
		ALBERT-EINSTEIN-STR. / AM STUDIO	1
		ALBERT-EINSTEIN-STR. / VOLMERSTR.	3
		ALEXANDER-MEIßNER-STR. / B 96A (SÜD)	2
		ALPENROSENWEG	1
		ALTER SCHÖNEFELDER WEG / KÖPENICKER STR. / RUDOWER STR.	1
		ALTER SCHÖNEFELDER WEG / SCHÖNEFELDER CHAUSSEE / RÜBEZAHLALLEE	1
		ALTHEIDER STR.	1
		ALTHEIDER STR. / ANNA-SEGHERS-STR.	1
		ALTHEIDER STR. / FLORIAN-GEYER-STR.	1
		ALT-TREPTOW / BULGARISCHE STR. / NEUE KRUGALLEE	4
		AM FALKENBERG	4
		AM FALKENBERG / BRUNO-TAUT-STR.	1
		AM FALKENBERG / BRUNO-TAUT-STR. (ENDE)	2
		AM FALKENBERG / ROSESTR.	3
		AM PLÄNTERWALD / KÖPENICKER LANDSTR.	1
		AM STUDIO / KÖPENICKER STR.	4
		AM STUDIO / RUDOWER CHAUSSEE	3
		AM TREPTOWER PARK	4
		AM TREPTOWER PARK / BULGARISCHE STR. / KÖPENICKER LANDSTR.	2
		AM TREPTOWER PARK / MATTHESSTR.	1
		AM TREPTOWER PARK / PUDERSTR. / TREPTOWER PARK	1
		AM TREPTOWER PARK / RETHELSTR.	1
		AM WIESENWEG / AM FALKENBERG / GARTENSTADTWEG	2
		AN DEN TREPTOWERS	3
		ANNA-NEMITZ-BRÜCKE / NEUE SPÄTHBRÜCKE / A 113 BAB AUTOBAHNZUBRINGER DRESDEN / 11	2
		ANNA-NEMITZ-BRÜCKE / NEUE SPÄTHSTR. / A 113 BAB AUTOBAHNZUBRINGER DRESDEN / 113	9
		ANNA-SEGHERS-STR.	1
		ANNA-SEGHERS-STR. / WEERTHSTR.	1
		APRIKOSENSTEIG / SPÄTHSFELDER WEG	1
		ARNDTSTR. / DÖRPFELDSTR.	3
		ARNDTSTR. / OTTO-FRANKE-STR.	1
		ARNDTSTR. / RADICKESTR.	1
		AURASER WEG / DAHMESTR.	1
		B 96A (SÜD)	2
		BÄRENLAUCHSTR. / OBERSPREESTR.	3
		BAUMSCHULENBRÜCKE (BRITZ.ZWEIGKANAL)	1
		BAUMSCHULENSTR.	14
		BAUMSCHULENSTR. / EKKEHARDSTR.	2
		BAUMSCHULENSTR. / FORSTHAUSALLEE	3
		BAUMSCHULENSTR. / FRAUENLOBSTR.	1
		BAUMSCHULENSTR. / KÖPENICKER LANDSTR.	8
		BAUMSCHULENSTR. / NEUE KRUGALLEE / PLÄNTERWALD	1
		BEHRINGSTR.	1
BENDEMANNSTR. / WEGEDORNSTR.	1		
BERGAUSTR.	1		
BESENBINDERSTR. / KÖPENICKER STR. / SEMMELWEISSTR.	3		

**Unfallörtlichkeiten von Seniorenverkehrsunfällen  
in der Direktion 6  
nach Polizeiabschnitten und Bezirken(alt)**

<b>2019</b>			
<b>Pol. Abschnitt</b>	<b>Bezirk (alt)</b>	<b>Ort</b>	<b>Anzahl</b>
65	TP	BINSWANGERSTEIG / DAHMESTR.	1
		BOUCHÉSTR.	1
		BOUCHÉSTR. / AM TREPTOWER PARK / PUSCHKINALLEE	1
		BRIGITTENWEG	1
		BRÜCKENSTR.	1
		BRUNO-BÜRGEL-WEG	1
		BRUNO-BÜRGEL-WEG / OBERSPREESTR. / SCHNELLERSTR.	2
		BRUNO-TAUT-STR.	3
		BÜCHNERWEG / NIPKOWSTR.	1
		BUNTZELSTR. / DAHMESTR.	2
		BUNTZELSTR. / GROTTIEWITZSTR. / SCHULZENDORFER STR. / WALTERSDORFER STR.	1
		BUNTZELSTR. / PARADIESSTR.	1
		CHRIS-GUEFFROY-ALLEE	2
		DAHMESTR.	4
		DAHMESTR. / SCHULZENDORFER STR.	4
		DAHMESTR. / WALTERSDORFER STR.	1
		DAMMWEG	5
		DAMMWEG / DAMMWEG	1
		DAMMWEG / ERICH-LODEMANN-STR.	1
		DAMMWEG / GALILEISTR.	1
		DAMMWEG / KÖPENICKER LANDSTR.	1
		DANKMARSTEIG / SCHÖNEFELDER CHAUSSEE	1
		DÖRPFELDSTR.	3
		DÖRPFELDSTR. / FLORIAN-GEYER-STR. / THOMAS-MÜNTZER-STR.	3
		DÖRPFELDSTR. / GELLERTSTR.	1
		DÖRPFELDSTR. / WALDSTR.	1
		DÖRPFELDSTR. / WASSERMANNSTR.	1
		DÖRPFELDSTR. / ZINSGUTSTR.	1
		ECKSTEINWEG / STERN DAMM	2
		EICHBUSCHALLEE	2
		EICHBUSCHALLEE / KÖPENICKER LANDSTR.	4
		EICHENSTR.	1
		EISENHUTWEG	3
		EISENHUTWEG / STRAÙE AM FLUGPLATZ	1
		EKKEHARDSTR. / LUDWIG-KLAPP-STR.	1
		ELLERNWEG / STERN DAMM / WALDSTR.	2
		ELSENSTR.	2
		ELSENSTR. / AM TREPTOWER PARK	11
		ELSENSTR. / AN DEN TREPTOWERS / MARTIN-HOFFMANN-STR.	1
		ELSENSTR. / BEERMANNSTR.	4
		ELSENSTR. / HEIDELBERGER STR.	1
		ELSENSTR. / KARL-KUNGER-STR.	2
		ELSENSTR. / PUSCHKINALLEE	6
		ENGELHARDSTR.	1
		ENGELHARDSTR. / SEGELFLIEGERDAMM / WALDSTR.	1
		ERICH-LODEMANN-STR.	2
		ERIKASTR. / HARTRIEGELSTR.	1
		ERNST-AUGUSTIN-STR. / FRANZ-EHRLICH-STR.	1
		ERNST-KELLER-BRÜCKE / JOHANNISTHALER CHAUSSEE / A 113 BAB AUTOBAHNZUBRINGER DRES	1
		ERNST-RUSKA-UFER	2
ERNST-RUSKA-UFER / A 113 BAB AUTOBAHNZUBRINGER DRESDEN / 113 ZB DRESDEN AS ADLER	7		
ERNST-RUSKA-UFER / KÖPENICKER STR.	2		
ERNST-RUSKA-UFER / WEGEDORNSTR. / TELTOWKANALBRÜCKE	1		
ERNSTSTR.	1		
EWALDSTR.	1		



**Unfallörtlichkeiten von Seniorenverkehrsunfällen  
in der Direktion 6  
nach Polizeiabschnitten und Bezirken(alt)**

<b>2019</b>			
<b>Pol. Abschnitt</b>	<b>Bezirk (alt)</b>	<b>Ort</b>	<b>Anzahl</b>
65	TP	FANNY-ZOBEL-BRÜCKE / JOHANNISTHALER CHAUSSEE / A 113 BAB AUTOBAHNZUBRINGER DRESD	1
		FARNSTR.	1
		FENNSTR.	3
		FENNSTR. / SCHNELLERSTR.	2
		FLORIAN-GEYER-STR.	1
		FRAUENLOBSTR.	1
		FREYSTADTER WEG / OBERSPREESTR.	1
		FRIEDLANDER STR.	1
		GEHRENWEG / SPECHTSTR.	1
		GELLERTSTR. / SCHNECKENBURGERSTR.	2
		GENOSSENSCHAFTSSTR.	1
		GERMANENSTR.	1
		GERMANENSTR. / SUEVENSTR.	1
		GLANZSTR.	1
		GLIENICKER WEG	6
		GLIENICKER WEG / ANNA-SEGHERS-STR.	3
		GLIENICKER WEG / WASSERMANNSTR.	2
		GOLDSTERNWEG / KÖPENICKER STR.	1
		GONDEKER STR.	1
		GREIFSTR. / HAGEDORNSTR.	1
		GROß-BERLINER DAMM	4
		GROß-BERLINER DAMM / LANDFLIEGERSTR. / SEGELFLIEGERDAMM	3
		GROß-BERLINER DAMM / PIETSCHKERSTR.	1
		GROß-BERLINER DAMM / RUDOWER CHAUSSEE	1
		GRÜNAUER STR. / NORMANNENSTR.	1
		GRÜNBERGALLEE	5
		GRÜNBERGALLEE / SCHWALBENWEG / B 96A (SÜD)	1
		GRÜNFINKENWEG / SCHULZENDORFER STR.	1
		GUNTHERSTR.	1
		HACKENBERGSTR.	1
		HEIDEKAMPWEG	1
		HEIDELBERGER STR.	1
		HEIDEMÜHLER WEG / HOHENBIRKER WEG	2
		HERMANN-DORNER-ALLEE / EISENHUTWEG / RUDOWER CHAUSSEE	1
		HERMANN-DORNER-ALLEE / IGO-ETRICH-STR. / GROß-BERLINER DAMM	1
		HERMANN-GLADENBECK-BRÜCKE / STUBENRAUCHSTR. / A 113 BAB AUTOBAHNZUBRINGER DRESD	3
		HERWEGHSTR.	1
		HEUBERGERWEG	2
		HOEVELSTR.	1
		HOEVELSTR. / STERN DAMM	1
		HÖHENSTEIG	1
		JOHANNA-TESCH-STR.	1
		JOHANNISTHALER CHAUSSEE	1
JOHANNISTHALER CHAUSSEE / KÖNIGSHEIDEWEG	6		
JUSTUS-VON-LIEBIG-STR.	1		
KARL-KUNGER-STR.	1		
KARLSHORSTER STR.	2		
KARLSHORSTER STR. / SCHNELLERSTR.	11		
KARPFENTEICHSTR.	1		
KIEFHOLZSTR.	8		
KIEFHOLZSTR. / BAUMSCHULENSTR.	2		
KIEFHOLZSTR. / BODELSCHWINGHSTR. / RINKARTSTR.	1		
KIEFHOLZSTR. / BOUCHÉSTR.	3		
KIEFHOLZSTR. / ELSENSTR.	1		
KIEFHOLZSTR. / MÖRIKESTR.	1		

**Unfallörtlichkeiten von Seniorenverkehrsunfällen  
in der Direktion 6  
nach Polizeiabschnitten und Bezirken(alt)**

<b>2019</b>			
<b>Pol. Abschnitt</b>	<b>Bezirk (alt)</b>	<b>Ort</b>	<b>Anzahl</b>
65	TP	KIEFHOLZSTR. / RIXDORFER STR. / SÜDOSTALLEE	2
		KIEFHOLZSTR. / TREPTOWER STR.	2
		KIRSCHENBAUMSTR. / ORTOLFSTR.	1
		KLETTERROSENWEG / BUSCHWINDRÖSCHENWEG / JOHANNES-TOBEI-STR.	1
		KÖLLNISCHE STR.	2
		KÖLLNISCHE STR. / RUDOWER STR.	1
		KÖLLNISCHE STR. / SCHNELLERSTR.	1
		KÖNIGSHEIDEWEG	5
		KÖNIGSHEIDEWEG / SEGELFLIEGERDAMM	1
		KÖNIGSHEIDEWEG / STERNDAMM	2
		KÖPENICKER LANDSTR.	5
		KÖPENICKER LANDSTR. / RODELBERGWEG	1
		KÖPENICKER LANDSTR. / TROJANSTR.	1
		KÖPENICKER STR.	9
		KÖPENICKER STR. / KÖPENICKER STR.	1
		LEHMUSSTR.	1
		LEIBLSTR.	1
		LIGUSTERWEG	1
		LIGUSTERWEG / SPÄTHSTR.	1
		LINDENSTR.	1
		LINDHORSTWEG	1
		LINDHORSTWEG / STERNDAMM	1
		LOHMÜHLENSTR.	1
		LOHMÜHLENSTR. / KARL-KUNGER-STR.	2
		MANDELBLÜTENWEG / STERNBLÜTENWEG	1
		MARTIN-HOFFMANN-STR. / EICHENSTR.	1
		MASSANTEBRÜCKE / HERMANN-GLADENBECK-BRÜCKE / STUBENRAUCHSTR. / A 113 BAB AUTOBAH	5
		MERLITZSTR. / RUMPLERZEILE / GROß-BERLINER DAMM	3
		MICHAEL-BRÜCKNER-STR.	3
		MICHAEL-BRÜCKNER-STR. / BRITZER STR. / FENNSTR.	2
		MICHAEL-BRÜCKNER-STR. / BRÜCKENSTR. / SCHNELLERSTR.	5
		MICHAEL-BRÜCKNER-STR. / HASSELWERDERSTR.	2
		MICHAEL-BRÜCKNER-STR. / STERNDAMM	5
		MINNA-TODENHAGEN-STR. / KÖPENICKER LANDSTR.	1
		MÖRIKESTR.	1
		NELTESTR.	1
		NEUE KRUGALLEE	2
		NIPKOWSTR. / OTTO-FRANKE-STR.	2
		NIPKOWSTR. / RADICKESTR.	3
		NORMANNENSTR.	1
		NORTH-WILLYS-STR. / JAMES-FRANCK-STR. / RUDOWER CHAUSSEE	1
		OBERSPREESTR. / JOHANNA-TESCH-STR.	2
		ONCKENSTR.	1
ORIONSTR.	1		
ORTOLFSTR.	2		
ORTOLFSTR. / ORTOLFSTR.	2		
ORTOLFSTR. / VENUSSTR.	1		
OTTO-FRANKE-STR.	1		
OTTO-FRANKE-STR. / WASSERMANNSTR.	1		
PARADIESSTR.	1		
PARADIESSTR. / B 96A (SÜD)	2		
PARCHWITZER STR. / WALTERSDORFER STR.	3		
PIETSCHKERSTR.	1		
PIETSCHKERSTR. / STAUDENWEG / STERNDAMM	1		
PILOTENSTR.	1		

**Unfallörtlichkeiten von Seniorenverkehrsunfällen  
in der Direktion 6  
nach Polizeiabschnitten und Bezirken(alt)**

<b>2019</b>			
<b>Pol. Abschnitt</b>	<b>Bezirk (alt)</b>	<b>Ort</b>	<b>Anzahl</b>
65	TP	PLATANENWEG	2
		PREUßENSTR. / ROSESTR.	1
		PUDERSTR.	1
		PUSCHKINALLEE	6
		PUSCHKINALLEE / EICHENSTR.	3
		RICHARD-WILLSTÄTTER-STR. / AM STUDIO	1
		RICHTERSTR. / BRUNO-TAUT-STR.	4
		RINKARTSTR.	2
		RIXDORFER STR.	1
		RIXDORFER STR. / SCHNELLERSTR.	3
		RODELBERGWEG / SCHEIBLERSTR.	1
		ROSESTR.	2
		RUDOWER CHAUSSEE	6
		RUDOWER CHAUSSEE / WEGEDORNSTR.	3
		RUDOWER STR.	1
		RUDOWER STR. / SCHNELLERSTR.	2
		RUDOWER STR. / WEGEDORNSTR.	1
		SCHNELLERSTR.	13
		SCHÖNEFELDER CHAUSSEE	10
		SCHÖNEFELDER CHAUSSEE / SCHÖNEFELDER CHAUSSEE	2
		SCHÖNEFELDER CHAUSSEE / SIRIUSSTR.	1
		SCHÖNEFELDER CHAUSSEE / VENUSSTR.	1
		SCHÖNEFELDER CHAUSSEE / WEGEDORNSTR.	1
		SCHULZENDORFER STR.	3
		SCHWALBENWEG	2
		SEBALDWEG	1
		SEGELFLIEGERDAMM	3
		SEMMELWEISSTR.	1
		SEMMELWEISSTR. / WEGEDORNSTR.	1
		SILBERBERGER STR. / ANNA-SEGHES-STR.	1
		SONNENALLEE	1
		SONNENALLEE / BAUMSCHULENSTR. / HEIDEKAMPWEG / SÜDOSTALLEE	12
		SPRINGBORNSTR.	3
		SPRINGBORNSTR. / SPRINGBORNSTR.	3
		STERNDAMM	7
		STERNDAMM / SÜDOSTALLEE	2
		STRASSE AM FLUGPLATZ	1
		STUBENRAUCHSTR.	1
		STUBENRAUCHSTR. / EISENHUTWEG / SPRINGBORNSTR.	7
		STUBENRAUCHSTR. / STERNDAMM	2
		STUBENRAUCHSTR. / STUBENRAUCHSTR.	1
		STUBENRAUCHSTR. / WINCKELMANNSTR.	1
		SÜDOSTALLEE	1
		SUEVENSTR.	1
		TEUTONENSTR.	1
		THOMAS-MÜNTZER-STR. / RADICKESTR.	1
		URANUSSTR.	1
		VENUSSTR.	3
		VERLÄNGERTE WERDERSTR.	1
		VOLMERSTR.	1
		VOLMERSTR. / ERNST-RUSKA-UFER	2
		VOLMERSTR. / RICHARD-WILLSTÄTTER-STR.	1
		WALDSTR.	2
		WALTERSDORFER STR.	3
		WALTHER-NERNST-STR.	2
		WASSERMANNSTR.	3

**Unfallörtlichkeiten von Seniorenverkehrsunfällen  
in der Direktion 6  
nach Polizeiabschnitten und Bezirken(alt)**

<b>2019</b>			
<b>Pol. Abschnitt</b>	<b>Bezirk (alt)</b>	<b>Ort</b>	<b>Anzahl</b>
65	TP	WASSERMANNSTR. / RADICKESTR.	1
		WEGEDORNSTR.	1
		ZINGGUTSTR.	3
		ZUR GARTENSTADT / BUNTZELSTR.	1
	Verkehrsunfälle im Bezirk TP		
Verkehrsunfälle im A 65			645
66	KP	ADLERGESTELL	11
		ADLERGESTELL / ADLERGESTELL	1
		ADLERGESTELL / B 96A (SÜD)	1
		ADLERGESTELL / GODBERSENSTR.	2
		ADLERGESTELL / KABLOWER WEG	2
		ADLERGESTELL / RABINDRANATH-TAGORE-STR.	2
		ADLERGESTELL / RICHTERSTR. / WASSERSPORTALLEE	6
		ADLERGESTELL / SCHAPPACHSTR. / FORSTAMT KÖPENICK REVIERFÖRSTEREI SCHMÖCKWITZ	1
		ADLERGESTELL / VETSCHAUER ALLEE	2
		ADLERSHOFER STR.	1
		AHORNALLEE	1
		AHORNALLEE / FÄRBERSTR.	1
		ALBERT-SCHWEITZER-STR. / LINDENALLEE	1
		ALLEDEWEG / WENDENSCHLOßSTR.	1
		ALSENZER WEG / HORNBACHER WEG	1
		ALTE KAULSDORFER STR.	1
		ALTE KAULSDORFER STR. / AM BAHNDAMM	4
		ALT-KÖPENICK	1
		ALT-KÖPENICK / FREIHEIT	1
		ALT-KÖPENICK / FREIHEIT / KIRCHSTR. / LUISENHAIN	2
		ALT-KÖPENICK / GRÜNSTR.	1
		ALT-KÖPENICK / LAURENZSTR.	1
		ALT-KÖPENICK / MÜGGELHEIMER STR. / LUISENHAIN / LANGE BRÜCKE (DAHME)	5
		ALT-MÜGGELHEIM	1
		ALT-MÜGGELHEIM / SOBERNHEIMER STR.	1
		AM BAHNDAMM	5
		AM BAHNDAMM / BAHNHOFSTR. / MAHLSORFER STR. / STELLINGDAMM	2
		AM BAHNDAMM / HÄMMERLINGSTR. / SCHMALE STR. / SCHUBERTSTR.	2
		AM BERG / WENDENSCHLOßSTR.	1
		AM GOLDMANNPARK	4
		AM GOLDMANNPARK / BÖLSCHSTR. / SCHMALER WEG	2
		AM GOLDMANNPARK / HARTLEBENSTR.	2
		AM GOLDMANNPARK / SCHARNWEBERSTR.	3
		AM SCHLOßBERG / WENDENSCHLOßSTR.	1
		AM SCHONUNGSBERG	1
		AM SEDDINSEE / IMKERWEG	1
		AM SEDDINSEE / WERNSDORFER STR.	1
		AMMERSEESTR. / WASSERSPORTALLEE	1
		AMTSSTR. / MÜGGELHEIMER STR.	4
		AN DER WUHLHEIDE	14
		AN DER WUHLHEIDE / EDISONSTR. / ROEDERNSTR. / RUMMELSBURGER STR. / TRESKOWALLEE	4
		AN DER WUHLHEIDE / FONTANESTR.	1
		AN DER WUHLHEIDE / NIXENSTR.	1
		AN DER WUHLHEIDE / STEFFELBAUERSTR.	1
AN DER WUHLHEIDE / WEISKOPFFSTR.	4		
ANEMONENSTR. / BIRKENSTR.	1		
ANNENALLEE	2		
ANNENALLEE / BAHNHOFSTR.	3		
ANNENALLEE / HÄMMERLINGSTR.	3		

**Unfallörtlichkeiten von Seniorenverkehrsunfällen  
in der Direktion 6  
nach Polizeiabschnitten und Bezirken(alt)**

<b>2019</b>			
Pol. Abschnitt	Bezirk (alt)	Ort	Anzahl
66	KP	ANNENALLEE / JOACHIMSTR.	1
		ANTONIUSKIRCHSTR.	1
		ARGENAUER STR. / GEHSENER STR. / KAULSDORFER STR. / WONGROWITZER STEIG	1
		AßMANNSTR.	2
		BAHNHOFSTR.	14
		BAHNHOFSTR. / ELCKNERPLATZ	2
		BAHNHOFSTR. / FRIEDRICHSHAGENER STR.	16
		BAHNHOFSTR. / KINZERALLEE	3
		BAHNHOFSTR. / LINDENSTR.	17
		BAHNHOFSTR. / PARRISIUSSTR.	3
		BAHNHOFSTR. / SEELENBINDERSTR.	2
		BAHRENDORFER STR. / KAULSDORFER STR. / KLEINSCHESKYSTR.	1
		BIESDORFER WEG	1
		BIRNBAUMER STR. / HOERNLESTR. / KAULSDORFER STR.	1
		BLOSSINER STR. / GRÄTZWALDER STR. / PÜTTBERGEWEG	1
		BOHNSDORFER STR. / WALDSTR.	1
		BÖLSCHESTR.	12
		BÖLSCHESTR. / BÖLSCHESTR.	3
		BÖLSCHESTR. / DAHLWITZER LANDSTR. / FÜRSTENWALDER DAMM	2
		BORGMANNSTR.	1
		BORGMANNSTR. / ELCKNERPLATZ	2
		BORGMANNSTR. / MANDRELLAPLATZ / PUCHANSTR. / SEELENBINDERSTR.	2
		BRANDENBURGPLATZ / SEELENBINDERSTR.	1
		BRUNO-WILLE-STR.	2
		BRUNO-WILLE-STR. / KARL-FRANK-STR.	1
		BRUNO-WILLE-STR. / RAHNSDORFER STR.	2
		CARDINALSTR. / LINDENSTR.	1
		CHARLOTTENSTR.	1
		CHARLOTTENSTR. / GRÜNE TRIFT	1
		DAHLWITZER LANDSTR.	4
		DAHLWITZER LANDSTR. / HINTER DEM KURPARK	1
		DAHLWITZER LANDSTR. / MÜHLENSTR.	1
		DAHLWITZER LANDSTR. / SCHÖNEICHER STR. / KURPARK FRIEDRICHSHAGEN	4
		DAHMESTR.	1
		DAMMBRÜCKE	1
		DEULSTR. / SIEMENSSTR.	1
		DOROTHEENSTR.	1
		DOROTHEENSTR. / GRÜNE TRIFT / MÜGGELHEIMER DAMM / MÜGGELHEIMER STR. / PABLO-NERU	4
		EDISONSTR.	1
		EDISONSTR. / GRIECHISCHE ALLEE / SIEMENSSTR.	4
		EDISONSTR. / HELMHOLTZSTR. / ZEPPELINSTR.	1
		EDISONSTR. / WILHELMINENHOFSTR.	1
		EGERSFELDER ALLEE / KAULSDORFER STR.	1
		ELCKNERPLATZ	1
		EMRICHSTR. / MÜGGELSEEDAMM	3
		EMRICHSTR. / PETER-HILLE-STR.	2
		ERNST-GRUBE-STR.	1
		ERNST-GRUBE-STR. / OBERSPREESTR. / OTTOMAR-GESCHKE-STR.	4
		FAHLENBERGSTR.	1
		FAHLENBERGSTR. / FÜRSTENWALDER ALLEE	2
		FÄRBERSTR. / OBERSPREESTR.	1
		FICHTENAUER STR. / FÜRSTENWALDER ALLEE	1
		FIRLSTR. / KOTTMEIERSTR.	1
		FIRLSTR. / LAUFFENER STR. / WILHELMINENHOFSTR.	1
		FREIHEIT / LÜDERSSTR.	3
		FRIEDRICHSHAGENER STR.	10

**Unfallörtlichkeiten von Seniorenverkehrsunfällen  
in der Direktion 6  
nach Polizeiabschnitten und Bezirken(alt)**

<b>2019</b>			
<b>Pol. Abschnitt</b>	<b>Bezirk (alt)</b>	<b>Ort</b>	<b>Anzahl</b>
66	KP	FRIEDRICHSHAGENER STR. / PUCHANSTR. (ENDE)	2
		FRITZ-KIRSCH-ZEILE	1
		FRITZ-KIRSCH-ZEILE / HELMHOLTZSTR.	1
		FRITZ-KÖNIG-WEG / AM WALDE / RUMMELSBURGER LANDSTR.	1
		FÜRSTENWALDER ALLEE	6
		FÜRSTENWALDER ALLEE / GRÜNHEIDER WEG	2
		FÜRSTENWALDER ALLEE / HOCHLANDSTR. / RIALTORING	1
		FÜRSTENWALDER ALLEE / MÜHLENWEG / SEESTR.	1
		FÜRSTENWALDER DAMM	4
		FÜRSTENWALDER DAMM / MARIENWERDERWEG	1
		GARTENSTR.	2
		GARTENSTR. / MÜGGELHEIMER STR.	2
		GESENER STR.	1
		GESENER STR. / MAHLSDORFER STR. / MITTELHEIDE	1
		GLIENICKER STR.	1
		GLIENICKER STR. / GRÜNAUER STR.	2
		GLIENICKER STR. / RUDOWER STR. / MAHLER STR.	1
		GOSENER LANDSTR.	3
		GRENZWEG	1
		GRIECHISCHE ALLEE / ROEDERNSTR.	1
		GRIECHISCHE ALLEE / TRINIUSSTR.	1
		GRÜNAUER STR.	8
		GRÜNE TRIFT	3
		GRÜNE TRIFT / PRITSTABELSTR.	2
		GÜLDENAUER WEG	1
		GUTENBERGSTR.	3
		GUTENBERGSTR. / KÖLLNISCHER PLATZ / OBERSPREESTR. / LANGE BRÜCKE (DAHME)	3
		HÄMMERLINGSTR.	6
		HÄMMERLINGSTR. / HÄMMERLINGSTR.	1
		HÄMMERLINGSTR. / KINZERALLEE	1
		HARTLEBENSTR. / FÜRSTENWALDER DAMM	2
		HEGEMEISTERWEG / POGGENDORFFWEG / RUMMELSBURGER LANDSTR.	1
		HIRTESTR. / MAHLSDORFER STR.	1
		HOERNLESTR.	2
		HOERNLESTR. / HOERNLESTR.	1
		HOHENBERGER STEIG	1
		HOPPENDORFER STR. / KAULSDORFER STR.	2
		HORTWINKELER WEG / PÜTTBERGEWEG	1
		IM HASELWINKEL	1
		INGEBORG-HUNZINGER-STR.	1
		INGEBORG-HUNZINGER-STR. / FÜRSTENWALDER ALLEE / FÜRSTENWALDER DAMM	2
		INGRID-GOLTZSCHE-SCHWARZ-STR. / STILLERZEILE / FÜRSTENWALDER DAMM	2
		JÄGERSTR.	1
		JASTROWER WEG / FÜRSTENWALDER DAMM	2
		JOACHIMSTR. / LINDENSTR.	2
		JOHANNES-KRAAZ-STR. / WILHELMINENHOFSTR.	1
		JOSEF-NAWROCKI-STR. / MÜGGELSEEDAMM	1
		KANALSTR.	1
		KARL-POKERN-STR.	1
		KARLSTR. / LUISENSTR.	1
		KARLSTR. / MÜGGELHEIMER STR.	2
		KAULSDORFER STR.	1
		KIETZ / KIETZER STR. / MÜGGELHEIMER STR.	2
		KIETZER STR.	2
		KINZERALLEE / LANGERHANSSTR.	1
		KINZERALLEE / PUCHANSTR.	1

**Unfallörtlichkeiten von Seniorenverkehrsunfällen  
in der Direktion 6  
nach Polizeiabschnitten und Bezirken(alt)**

<b>2019</b>			
<b>Pol. Abschnitt</b>	<b>Bezirk (alt)</b>	<b>Ort</b>	<b>Anzahl</b>
66	KP	KIRCHSTR.	1
		KLEINSCHESKYSTR. / MAHLSDORFER STR.	1
		KÖPENZEILE	1
		KÖPENZEILE / MAYSCHWEG	1
		KOTTMEIERSTR.	2
		LAHMERTSTR.	2
		LAHMERTSTR. / LAHMERTSTR.	1
		LAHMERTSTR. / REGATTASTR.	1
		LANDGARTENWEG	1
		LANDJÄGERSTR. / WENDENSCHLOßSTR.	1
		LANGE BRÜCKE (DAHME)	1
		LANGFUHRER ALLEE	1
		LIBBOLDALLEE	1
		LIENHARDWEG	2
		LIENHARDWEG / WENDENSCHLOßSTR.	1
		LINDENALLEE	6
		LINDENSTR.	9
		LINDENSTR. / DAMMBRÜCKE	1
		LINDENSTR. / LUTHERSTR.	1
		LOBITZWEG	1
		LÖCKNITZSTR.	1
		LÜBBENAUER WEG / VETSCHAUER ALLEE	1
		LUDWIGSHÖHEWEG	1
		LUDWIGSHÖHEWEG / MÜGGELHEIMER DAMM	1
		LUISENSTR.	1
		LUISENSTR. / WENDENSCHLOßSTR.	1
		MAHLSDORFER STR.	3
		MAHLSDORFER STR. / PFLANZGARTENSTR.	1
		MAHLSDORFER STR. / STRAßE IM WALDE	1
		MANDRELLAPLATZ / PUCHANSTR.	1
		MARIENSTR.	1
		MATHILDENSTR.	1
		MENTELINSTR. / NALEPASTR. / TABBERTSTR.	1
		MENTELINSTR. / RUMMELSBURGER STR.	1
		MENTZELSTR. / OBERSPREESTR.	2
		MINNA-TODENHAGEN-STR.	1
		MINNA-TODENHAGEN-STR. / RUMMELSBURGER LANDSTR. / RUMMELSBURGER STR.	5
		MITTELHEIDE	2
		MÖLLENSEESTR. / RAHNSDORFER STR.	1
		MÜGGELBERGALLEE	1
		MÜGGELHEIMER DAMM	7
		MÜGGELHEIMER DAMM / STRAßE ZUM MÜGGELHORT	1
		MÜGGELHEIMER DAMM / STRAßE ZUM MÜGGELTURM	2
		MÜGGELHEIMER STR.	6
		MÜGGELHEIMER STR. / POHLESTR.	1
		MÜGGELHEIMER STR. / SPITZERSTR.	1
		MÜGGELHEIMER STR. / WENDENSCHLOßSTR.	13
		MÜGGELLANDSTR.	1
		MÜGGELLANDSTR. / MÜGGELHEIMER DAMM	4
		MÜGGELSCHLÖßCHENWEG	5
		MÜGGELSCHLÖßCHENWEG / ERWIN-BOCK-STR.	1
		MÜGGELSEEDAMM	6
		MÜGGELSEEDAMM / FÜRSTENWALDER DAMM	1
		MÜGGELSEEDAMM / PETER-HILLE-STR.	1
		MÜGGELSEEDAMM / SCHARNWEBERSTR.	3
		MÜGGELSEEDAMM / WEG ZUR QUELLE / WIßLERSTR. / FÜRSTENWALDER DAMM	2

**Unfallörtlichkeiten von Seniorenverkehrsunfällen  
in der Direktion 6  
nach Polizeiabschnitten und Bezirken(alt)**

<b>2019</b>			
<b>Pol. Abschnitt</b>	<b>Bezirk (alt)</b>	<b>Ort</b>	<b>Anzahl</b>
66	KP	MÜHLWEG / FÜRSTENWALDER DAMM	1
		NALEPASTR.	1
		NALEPASTR. / SIEMENSSTR. / WILHELMINENHOFSTR.	3
		OBERSPREESTR.	13
		OBERSPREESTR. / WESTENDSTR.	1
		ODERNHEIMER STR.	1
		OSTENDSTR. / STEFFELBAUERSTR.	1
		OTTOMAR-GESCHKE-STR.	3
		PABLO-NERUDA-STR.	6
		PARKSTEIG / WALCHENSEESTR. / WASSERSPORTALLEE	1
		PARRISIUSSTR.	2
		PETER-BEHRENS-STR. / OSMAR-KLEMM-STR.	1
		PETER-HILLE-STR.	1
		PLEHMPFAD / PRITSTABELSTR.	1
		PRITSTABELSTR. / WENDENSCHLOßSTR.	2
		PÜTTBERGEWEG	1
		PÜTTBERGEWEG / VOGELSDORFER STEIG	1
		RAINWEG	1
		RATHENAISTR.	1
		REGATTASTR.	3
		REGATTASTR. / REGATTASTR.	1
		REGATTASTR. / WASSERSPORTALLEE	1
		ROSENSTR.	1
		ROSENSTR. / SCHÜßLERPLATZ	1
		RUDOLF-RÜHL-ALLEE	3
		RUDOLF-RÜHL-ALLEE / AN DER WUHLHEIDE	11
		RUDOLF-RÜHL-ALLEE / KÖPENICKER STR. / KÖPENICKER-ALLEE-BRÜCKE	5
		RUDOWER STR.	1
		RUMMELSBURGER LANDSTR.	1
		RUMMELSBURGER STR.	1
		SALVADOR-ALLENDE-BRÜCKE	1
		SALVADOR-ALLENDE-STR.	6
		SALVADOR-ALLENDE-STR. / ANEMONENSTR.	1
		SALVADOR-ALLENDE-STR. / BELLEVUESTR. / FÜRSTENWALDER DAMM	14
		SALVADOR-ALLENDE-STR. / MAYSCHWEG / MÜGGELHEIMER DAMM / STRANDSCHLOßWEG	1
		SALVADOR-ALLENDE-STR. / PABLO-NERUDA-STR. / MÜGGELSCHLÖßCHENWEG	3
		SALVADOR-ALLENDE-STR. / WENDENSCHLOßSTR.	1
		SCHARNWEBERSTR.	2
		SCHILLERPROMENADE / WILHELMINENHOFSTR.	2
		SCHMÖCKWITZER DAMM	2
		SCHMÖCKWITZERWERDER SÜD	2
		SEELNBINDERSTR.	1
		SEGEWALDWEG	1
		SEGEWALDWEG / WENDENSCHLOßSTR.	1
		SEMLINER STR. / WONGROWITZER STEIG	1
		SIEGFRIED-BERGER-STR. / WENDENSCHLOßSTR.	1
		SIEMENSSTR. / TABBERTSTR.	1
		SPINDLERSFELDER STR.	2
		SPINDLERSFELDER STR. / AN DER WUHLHEIDE	33
		SPINDLERSFELDER STR. / GLIENICKER STR.	2
		SPINDLERSFELDER STR. / KÖLLNISCHE BRÜCKE	1
		SPINDLERSFELDER STR. / OBERSPREESTR.	6
		SPINDLERSFELDER STR. / SPINDLERSFELDER STR.	1
		STELLINGDAMM	1
		STILLERZEILE	2
		STRANDSCHLOßWEG / ALFRED-RANDT-STR.	1



**Unfallörtlichkeiten von Seniorenverkehrsunfällen  
in der Direktion 6  
nach Polizeiabschnitten und Bezirken(alt)**

<b>2019</b>			
<b>Pol. Abschnitt</b>	<b>Bezirk (alt)</b>	<b>Ort</b>	<b>Anzahl</b>
66	KP	STRAÙE IM WALDE	1
		STRAÙE ZUM FEZ / AN DER WUHLHEIDE	6
		TABBERTSTR.	1
		TEGERNSEESTR.	2
		TRESKOWALLEE	2
		TRIGLAWSTR.	1
		VERLÄNGERTE RATHENAISTR. / AN DER WUHLHEIDE / RATHENAISTR.	1
		WALDNESSELWEG / MÜGGELHEIMER DAMM / ERWIN-BOCK-STR.	1
		WALDOWSTR.	1
		WALDSTR.	1
		WASSERSPORTALLEE	1
		WATTSTR.	1
		WENDENSCHLOÙSTR.	12
		WERNSDORFER STR.	5
		WILHELMINENHOFSTR.	2
		WILHELM-SPINDLER-BRÜCKE	3
		WIRSITZER WEG	1
		ZEPPELINSTR.	1
		ZU DEN MÜGGELHEIMER WIESEN	1
		ZUM LANGEN SEE	1
ZUM WUHLEBLICK / KAULSDORFER STR.	1		
ZUR NACHTHEIDE	1		
	Verkehrsunfälle im Bezirk KP		698
Verkehrsunfälle im A 66			698
Gesamtergebnis			3226

## Sonderuntersuchung Seniorenverkehrsunfälle in Berlin



### Impressum

Herausgeber: Der Polizeipräsident in Berlin

Redaktion: Dir E/V Abt. Verkehr VSD 3

Gestaltung: Verkehrslagebild, Dipl.-Ing.-Ök. K. Bergmann, 4664-746313

Erscheinungsweise: jährlich