

Der Polizeipräsident in Berlin

DIR E BVkD i.A. ZVkd 23

Verkehrslagebild



Sonderuntersuchung "Seniorenverkehrsunfälle" in Berlin 2015

Inhaltsverzeichnis	Seite
- Entwicklung des Verkehrsunfallgeschehens mit Seniorenbeteiligung in Berlin 2015	2
- Melderechtlich registriert einwohnende Senioren (>64 J.) in Berlin zum 31.Dezember nach Bezirken* / Direktionen	7
- Strukturelle Einwohnerverteilung der Senioren (>64 J.) nach Direktionen 2015	8
- Verkehrsunfälle (VU) mit Beteiligung von Senioren nach Verwaltungsbezirken	9
- Verkehrsunfälle mit Beteiligung von Senioren nach Polizeiabschnitten und Direktionen	10 - 11
- Verunglückte bei VU mit Beteiligung von Senioren nach Verwaltungsbezirken	12
- Verunglückte bei VU mit Beteiligung von Senioren nach Schwere der Verletzung und Verwaltungsbezirken	13
- Verunglückte bei VU mit Beteiligung von Senioren nach Polizeiabschnitten und Direktionen	14 - 17
- Unfallfolgen der Senioren nach Art der Verkehrsbeteiligung und Verwaltungsbezirken	18 - 19
- Unfallfolgen der Senioren nach Art der Verkehrsbeteiligung und Polizeiabschnitten / Direktionen	20 - 25
- Verkehrsunfälle (VU) mit Beteiligung von Senioren nach Verwaltungsbezirken und Monaten	26
- Verkehrsunfälle (VU) mit Beteiligung von Senioren nach Polizeiabschnitten/Direktionen und Monaten	27 - 28
- Verkehrsunfälle (VU) mit Beteiligung von Senioren nach tageszeitlicher Verteilung und Monaten	29 - 30
- Verkehrsunfälle (VU) mit Beteiligung von Senioren nach Verwaltungsbezirken und Wochentagen	31
- Verkehrsunfälle (VU) mit Beteiligung von Senioren nach Polizeiabschnitten/Direktionen und Wochentagen	32 -34
- Unfallverursacher nach Altersgruppen und Verwaltungsbezirken	35
- Unfallverursacher nach Altersgruppen und Polizeiabschnitten / Direktionen	36 - 38
- Unfallverursachende Senioren nach Altersgruppen und Verwaltungsbezirken	39
- Unfallverursachende Senioren nach Altersgruppen und Polizeiabschnitten / Direktionen	40 - 41
- Unfallverursachende Senioren nach Altersgruppen und Verkehrsbeteiligungsart	42
- Ausgewählte Unfallursachen der Senioren nach Verkehrsbeteiligungsart	43 - 44
Auflistungen von Unfallörtlichkeiten von Seniorenverkehrsunfällen nach Polizeiabschnitten in den Polizeidirektionen	Anlage
- Direktion 1 (Reinickendorf, Prenzlauer Berg, Pankow, Weißensee)	1
- Direktion 2 (Spandau, Charlottenburg, Wilmersdorf)	2
- Direktion 3 (Mitte, Tiergarten, Wedding)	3
- Direktion 4 (Schöneberg, Zehlendorf, Steglitz, Tempelhof)	4
- Direktion 5 (Kreuzberg, Neukölln, Friedrichshain)	5
- Direktion 6 (Hohenschönhausen, Marzahn, Lichtenberg, Treptow, Köpenick, Hellersdorf)	6

Entwicklung des demografischen Faktors

Die sich in den letzten Jahren immer stärker abzeichnenden Entwicklungstendenzen bei der Einwohnerstruktur, führten gerade bei den einwohnenden Senioren zu deutlichen Veränderungen. Allein in den letzten Jahren konnte ein Anstieg der melderechtlich registriert einwohnenden Senioren verzeichnet werden. Dieser Anstieg dokumentierte sich nicht nur allein in den Absolutzahlen (2002: 502.165 zu 2015: 690.832 einwohnende Senioren), sondern zeitgleich im Ansteigen des prozentualen Anteils an der Gesamteinwohnerzahl (2002: 15,6 % zu 2015: 19,1%).

Regional betrachtet ergeben sich nochmals erhebliche Unterschiede in den einzelnen Verwaltungsbezirken. So leben anzahlmäßig die meisten Senioren in Steglitz-Zehlendorf gefolgt von Charlottenburg-Wilmersdorf und Tempelhof-Schöneberg mit jeweils über 70.000 Senioren. Dagegen verzeichnen die Verwaltungsbezirke Friedrichshain-Kreuzberg, Mitte und Marzahn-Hellersdorf mit unter 30.000 bzw. 48.000 Senioren die geringsten Anzahlen von Einwohnern dieser Altersgruppe. Liegt der Anteil dieser Altersgruppe Berlin weit bei 19,1 %, so differenziert er in den einzelnen Verwaltungsbezirken. Mit einem Anteil von 25,7 % liegt Steglitz-Zehlendorf noch vor Treptow-Köpenick mit 23,2% und Reinickendorf mit 24,0%. Dagegen war der Anteil der Senioren in Friedrichshain-Kreuzberg mit 9,9 % am geringsten. Pankow (15,1 %) und Mitte (13,2 %) vervollständigen die Bereiche mit den niedrigsten Anteilen.

Allen Verwaltungsbezirken ist aber die steigende Entwicklung der Absolutzahlen in den letzten Jahren gemein.

Die Anteilsszahlen sind dagegen teilweise stagnierend bzw. steigend. Die Ausnahme hierbei wurde in Treptow-Köpenick verzeichnet, hier kam es zu einem anteiligen Rückgang.

Unter der Betrachtung der polizeilichen Regionalstruktur müssen sich die Direktionen auf sehr differenzierte Einwohnerstrukturen einstellen. Gebiete wie die Direktion 6 und 4 mit einer Gesamteinwohnerzahl der Senioren von über 140.000, stehen Gebiete wie die Direktion 3 mit unter 50.000 einwohnenden Senioren gegenüber. Dazu ergibt sich innerhalb dieser Direktionen, je nach zugerechnetem Verwaltungsbezirk, nochmals ein starkes Gefälle, wie zum Beispiel in der Direktion 6. Auch hier ist allen Direktionen die steigende Entwicklung dieser Altersgruppe gemein.

Diese demografischen Faktoren führten zu einer Veränderung in der Verkehrsunfallstruktur.

Verkehrsunfallgeschehen und Verkehrsunfallbelastung

Das Verkehrsunfallgeschehen wurde maßgeblich von den vorangestellten Faktoren beeinflusst. In den letzten Jahren verzeichnete die Berliner Polizei einen Anstieg der Verkehrsunfälle (VU) mit Beteiligung von Senioren. Im Jahr 2015 setzte sich diese Entwicklung mit einem Anstieg von 6,73% dieser Verkehrsunfälle fort.

In fast allen Bezirken ist dies ebenfalls zu verzeichnen. Deutlich wird dies bei der regionalen Verteilung der Verkehrsunfälle mit Beteiligung von Senioren. Neben starken Anstiegen wie z.B. in Pankow (+ 9,83%) und Neukölln (+ 8,83%) gab es trotz steigender Einwohnerzahl einen Rückgang der Verkehrsunfallzahlen in Spandau (- 0,74%).

Erwartungsgemäß lag die Verteilung der VU nach den Anteilen weitestgehend entsprechend der Verteilung der einwohnenden Senioren. Ausnahme hierbei bildete das Verkehrsunfallaufkommen im Verwaltungsbezirk Charlottenburg-Wilmersdorf, das mit 15,94 % an der Gesamtzahl aller VU mit Seniorenbeteiligung besonders hoch ausfiel. Steglitz-Zehlendorf (11,53 %) und Tempelhof-Schöneberg (10,68%) lagen erwartungsgemäß mit im Spitzenfeld, wie auch die Anteile von Friedrichshain-Kreuzberg (4,78 %) und Lichtenberg (5,01 %) am niedrigsten ausfielen.

Insgesamt betrachtet ergab sich für Berlin eine Unfallbelastung von 228 Verkehrsunfällen je 10.000 einwohnenden Senioren. Auch hier musste ein Anstieg der Verkehrsunfallbelastung verzeichnet werden (2014: 216 VU je 10.000 ew. Senioren).

Auf Grund der geringen Einwohnerzahlen ergab sich eine der größten Verkehrsunfallbelastungen im Bereich der Direktion 3 mit 311 VU/10.000 ew. Senioren, gefolgt von der Direktion 2 mit 278 VU/10.000 ew. Senioren.

Die niedrigste Verkehrsunfallbelastung wurde in der Direktion 6 mit 176 VU/10.000 ew. Senioren registriert.

Folgen der Verkehrsunfälle

Bei der Betrachtung der Verkehrsunfallfolgen fällt besonders der hohe Anteil der VU mit Personenschäden auf.

Wurde 2015 Berlin weit bei präventionsrelevanten Verkehrsunfällen ein Anteil der **Verkehrsunfälle mit Personenschaden** von 14,86 % verzeichnet, so war dieser Anteil bei den Verkehrsunfällen mit Beteiligung von Senioren mit 17,0 % deutlich höher.

Gegenüber dem Vorjahr (2013: 17,79 %) ergab sich auch hier ein leichter Rückgang dieses Anteils.

Bei den 15.738 registrierten Verkehrsunfällen mit Beteiligung von Senioren mussten **3.180 körperliche Schädigungen** verzeichnet werden, das entspricht einem Anstieg von + 1,79% gegenüber dem Vorjahr.

In den Verwaltungsbezirken treten sehr deutlich differenzierte Entwicklungen in Erscheinung.

Entsprechend der Verteilungsstruktur der Verkehrsunfälle gliedern sich auch die Verunglückten.

Die Struktur der Verunglückten entspricht in ihrer Zusammensetzung der Verunglücktenstruktur der Verkehrsunfälle insgesamt.

Mit einem überwiegenden Anteil von 84,02 % bilden die leichten Personenschäden (2015: 2.672 **Leichtverletzte** (LV); 2014: 2.655 LV; 2013: 2.353 LV; 2012: 2.507 LV; 2011: 2.444 LV; 2010: 2.110 LV; 2009: 2.329 LV; 2008: 2.418 LV; 2007: 2.252 LV; 2006: 2.010 LV; 2005: 1.809 LV) den größten Anteil.

Auch hier wurde gegenüber dem Vorjahr ein Anstieg um 0,64% verzeichnet.

Die schweren Personenschäden (2015: 490 **Schwerverletzte** (SV); 2014: 446 SV; 2013: 399 SV; 2012: 422 SV; 2011: 460 SV; 2010: 332 SV; 2009: 351 SV; 2008: 348 SV; 2007: 322 SV; 2006: 320 SV; 2005: 315 SV) waren mit +9,87% und einem Anteil von 15,41% steigend.

Von besonderer Schwere und Tragik sind Verkehrsunfälle mit **Todesfolge**. Bei den VU mit Beteiligung von Senioren wurde 2015 in 18 Fällen diese schwerste Folge festgehalten. Die Berliner Polizei registrierte bei dieser Unfallfolge gegenüber dem Vorjahr 5 Verkehrsunfalltote weniger.

Bemerkenswert bei der Betrachtung der Verunglückten ist die Tatsache, dass insgesamt mehr andere Altersgruppen geschädigt wurden als die Senioren selbst. Von den 3.180 Verunglückten bei diesen VU waren nur 1.432 Verunglückte (45,03 %) selbst im Seniorenalter.

In Abhängigkeit von der Schwere der Schädigungen differenziert sich diese Aussage.

So waren von den 18 Verkehrsunfalltoten 16 im Alter der Senioren (88,89 %). Bei den Schwerverletzten sank dieser Anteil schon auf 62,457% (306 schwerverletzte Senioren) und bei den Leichtverletzten auf 41,54 % (1.110 leichtverletzte Senioren).

Bei den Schädigungsarten Tote und Schwerverletzte bildeten die Fußgänger bei den Senioren den größten Anteil. So wurden bei den 16 getöteten Senioren 10 der Verkehrsteilnehmerart der Fußgänger zugeordnet. Aber auch bei den Schwerverletzten dominieren die Fußgänger, fast jeder zweite schwerverletzte Senior war ein Fußgänger (127 Schwerverletzte; 41,50 % Anteil).

Lediglich bei den leichtverletzten Senioren ergab sich ein anderes Ranking, noch vor den Fußgängern (281) lagen Pkw-Führer (352) und Radfahrer (386).

Innerhalb der Verwaltungsbezirke gibt es hierzu starke Differenzierungen. Liegen bei den Verkehrsunfalltoten die Werte in allen Verwaltungsbezirken auf Grund der kleinen Anzahlen noch dicht beieinander, so gab es bereits bei den Schwerverletzten regionale Unterschiede, die sich aber hauptsächlich bei den Leichtverletzten präsentieren. Hier ist der größere Anteil bei den Pkw-Führern (Pankow, Steglitz-Zehlendorf, Marzahn-Hellersdorf und Reinickendorf) oder bei den Radfahrern (Mitte, Friedrichshain-Kreuzberg, Charlottenburg-Wilmersdorf, Spandau, Tempelhof-Schöneberg, Neukölln, Treptow-Köpenick und Lichtenberg) zu finden.

Zeitliche Gliederung der Verkehrsunfälle mit Seniorenbeteiligung

Durchschnittlich wurden 1.311 Verkehrsunfälle mit Beteiligung von Senioren **je Monat** verursacht. Dabei differierte die Anzahl zwischen 1.079 im Monat Januar und 1.462 im Monat November.

Insgesamt verzeichnete das Verkehrsunfallgeschehen ein wellenartiges Erscheinungsbild bis zum ersten zeitlichen Höhepunkt im Monat April mit 1.365 VU. Danach kommt es zu einem Abflachen der Verkehrsunfälle bis zum August, um dann den zweiten höchst Stand mit 1.462 im November zu erreichen. Danach sanken die Verkehrsunfälle, blieben aber insgesamt auf dem hohem Niveau gegenüber dem Jahresanfangs.

Im Vergleich zum Vorjahr unterlief die Kurve von 2015 nicht die Kurve des Jahres 2014. Lediglich im Monat Januar waren die Werte nahezu gleich der VU-Anzahl des Vorjahresmonats. Unter der Betrachtung des Jahresverlaufes wird eine Abhängigkeit des VU-Geschehens zu auftretenden Wetterlagen erkennbar.

Der **tageszeitliche** Verlauf des Verkehrsunfallgeschehens mit Seniorenbeteiligung zeigte deutliche Abweichungen zum Verlauf des VU-Geschehens insgesamt. Mit dem Mobilitätsverhalten von Senioren, hauptsächlich in den Vormittags- und Mittagsstunden, wird auch das Unfallgeschehen maßgeblich beeinflusst. Deutlich wird ein Anschwellen der Verkehrsunfälle ab 9:00 Uhr (1.188 VU/Jahr) mit einem Spitzenwert in der Zeit von 12:00 bis 12:59 Uhr (1.617 VU) sowie einem langsamen Abschwellen bis 20:00 Uhr (544 VU). Alle anderen Tageszeiten treten nur selten als Verkehrsunfallzeiten in Erscheinung.

Die Betrachtung des VU-Geschehens nach dem **Wochentags**verlauf ergibt ein starkes Gefälle zwischen den Werktagen und dem Wochenende. Durchgängig weisen die Werktage ein fast gleich hohes Niveau der Unfallzahlen auf.

Dagegen verzeichneten die Wochenendtage etwa um die Hälfte reduzierte Unfallzahlen. Eine regionale Betrachtung ergab differenzierte Ergebnisse, die nicht immer mit der gesamten Berliner Betrachtung übereinstimmen. Sowohl in den Verwaltungsbezirken als auch in den Polizeidirektionen ergaben sich unterschiedliche zeitliche Schwerpunkte. So können die zeitlichen Spitzenwerte innerhalb der Werktage, je nach Zuordnungsregion, zwischen Montag und Freitag variieren.

Unfallverursacher

Die Gliederung der Unfallverursacher nach der Altersstruktur ergab ein bemerkenswertes Ergebnis. Mit einem Anteil von ca. 65 % waren **Senioren** (10.666 Verursacher) durch falsches Verhalten im Straßenverkehr selbst Verursacher der Verkehrsunfälle. Wesentlich geringere Anteile verzeichneten die Altersgruppen der 25- bis 44-Jährigen (16 %; 2.384 Verursacher) und die der 45- bis 64-Jährigen (13 %; 2.232 Verursacher). Kinder, Jugendliche und selbst junge Erwachsene waren nur im geringen Maße verursachend an diesen Verkehrsunfällen beteiligt.

Im Gegensatz zum Vorjahr musste bei fast allen Altersgruppen bei den Verursachern ein Anstieg verzeichnet werden.

Nur die Altersgruppe der Kinder als Verkehrsunfallverursacher hatte einen Rückgang von 9,46%.

Regional betrachtet ist der Berliner Trend nicht auf alle Bereiche zutreffend. Die Verwaltungsbezirke Tempelhof-Schöneberg (1.121; 10,51 %) und Steglitz-Zehlendorf (1.309; 12,24%) hatten strukturbedingt die höchste Anzahl der verursachenden Senioren. Mit 15,34 % aller verursachenden Senioren rangiert der Bezirk Charlottenburg-Wilmersdorf (1.636 Verursacher) an erster Stelle.

Unfallverursachende Senioren

Differenziert man die Betrachtung der unfallverursachenden Senioren nochmals nach **Altersgruppen**, so nahm mit zunehmendem Alter die Anzahl der Verursacher deutlich ab.

Mit einem Anteil von 29,48 % (3.144) verzeichnete die Altersgruppe der 65- bis 69-Jährigen ca. ein Drittel aller verursachenden Senioren.

Ebenfalls ein Drittel (31,56 %) entfiel auf die Altersgruppe der 70- bis 74-Jährigen (3.366).

Im weiteren Fünfjahresintervall verringern sich die Anteile deutlich.

Diese Anteilsverteilung lässt auf ein entsprechendes Mobilitätsschema der Senioren schließen. Dabei hat sich die Phase der nachlassenden Mobilität in höhere Alterssegmente verschoben.

Neben der Altersstruktur, ist die genauere Betrachtung der **Verkehrsbeteiligungsarten** von besonderem Interesse.

So wird auf Grund der hohen Anzahl (9.738) der verursachenden Senioren, die als Pkw-Führer in Erscheinung treten ein sehr deutlicher Trend erkennbar.

Mit einem Anteil von 91,30 % wird ein verändertes Mobilitätsverhalten sichtbar. Der überwiegende Anteil der Senioren ist also verstärkt motorisiert unterwegs.

Auch hier ist mit zunehmendem Alter eine Reduzierung zu verzeichnen.

So reduzierten sich die Unfallverursacher ab 75 Jahre in Fünfjahresintervallen jeweils um ca. die Hälfte.

Bei allen Altersgruppen der Senioren ist gegenüber dem Vorjahr ein Anstieg der Unfallverursacher festzustellen, die Ausnahme bildet hierbei die Gruppe der über 90-Jährigen.

Insgesamt verzeichneten die Pkw-Führer als Unfallverursacher einen Anstieg von + 7,05%.

Weit von der Anzahl der Pkw-Führer entfernt rangieren radfahrende verursachende Senioren (271) gefolgt von Fußgängern (143) und Führern von Lastkraftwagen (273).

Bemerkenswert hierbei ist die Tatsache, dass bei den radfahrenden verursachenden Senioren in den Altersgruppen 65-69 Jahre und 75-79 Jahre ein Anstieg in Erscheinung trat.

Fußgängern dagegen zeigten Anstiege in fast allen Altersgruppen. Lediglich die Altersgruppe 65-69 Jahre (- 11,11%) und die Altersgruppe 85-99 Jahre (- 41,67%) wiesen Rückgänge auf.

Bei den Radfahrern ergab sich ein nahe zu identisches Verlaufsbild der Altersgruppen im Zusammenhang mit der Verursachung von Verkehrsunfällen wie bei den Pkw-Führern.

Lediglich das erste Fünfjahresintervall ist niedriger als das darauf folgende.

Danach gab es in den weiteren Fünfjahresintervallen jeweils eine Reduzierung um ca. die Hälfte, wobei mit dem Eintritt in die Altersgruppe der 85- bis 89-Jährigen kaum noch verursachende Radfahrer in Erscheinung traten.

Bemerkenswert ist in den Verkehrsbeteiligungsarten Pkw-Führer, Radfahrer und Fußgänger, dass die jeweilige Spitzenaltersgruppe bei den Verursachern die Altersgruppe der 70-74 Jährigen war.

Allen Verkehrsbeteiligungsarten war mit Zunahme des Alters die Reduzierung der Verursacher gemein.

Lediglich die Stärke des Rückganges bestimmt sich aus der Verkehrsbeteiligungsart. Fußgänger bleiben lange Zeit in ihrer Häufigkeit gleich. Dagegen reduzieren sich die Zahlen bei radfahrenden Senioren relativ schnell.

Unfallursachen der Senioren

Bei den Unfallursachen gab es eine starke Differenzierung zwischen motorisierten und nicht motorisierten Verkehrsbeteiligten.

Auf Grund der großen Fallzahlen bei den **Pkw-Führern** ergaben sich auch bei den Unfallursachen hier die Schwerpunkte. Mit der allgemeinen Verkehrsunfalllage und den daraus resultierenden Unfallursachen gemein, war die am stärksten in Erscheinung tretende Unfallursache das Nichteinhalten eines genügenden Sicherheitsabstandes (3.828).

Bedingt durch den innerstädtischen Verkehr ist dies kein unerwartetes Ergebnis. Allein die Tatsache, dass es gegenüber dem Vorjahr erneut zu einem Anstieg dieser Unfallursache um 8,53 % kam, ist bemerkenswert.

Dieser Hauptunfallursache folgten im Ranking Unfallursachen, die ebenfalls mit dem Einschätzen der Verkehrssituation (Abstände, Geschwindigkeiten und Entscheidungsfindung) im Zusammenhang stehen. So wurden die Fehlverhaltensweisen beim Fahrstreifenwechsel (1.739) maßgeblich durch falsche Einschätzung dieser Faktoren bestimmt.

Aber auch das Verhalten beim Abbiegen (1.046), das Gewähren der Vorfahrt (783) und das Einfahren in den Fließverkehr (873) werden hiervon beeinflusst.

Erkennbar ist ein Anstieg bei allen genannten Unfallursachen gegenüber dem Vorjahr.

Die Unfallursachen der **radfahrenden Senioren** wiesen hingegen zu anderen Beteiligungarten vollständige Identität mit den Unfallursachen aller Radfahrer auf.

Selbst bei den Senioren war die falsche Benutzung der Fahrbahn bzw. die verbotswidrige Benutzung von Straßenteilen die Hauptunfallursache (66), gefolgt von dem falschen Verhalten beim Einfahren in den Fließverkehr (55), des Nichteinhalten eines genügenden Sicherheitsabstandes (42). und der nichtangepassten Geschwindigkeit (35). Die falsche Benutzung der Fahrbahn bzw. die verbotswidrige Benutzung von Straßenteilen verzeichnete einen Rückgang von 18,52%. Im Gegensatz dazu wies das falsche Verhalten beim Einfahren in den Fließverkehr einen Anstieg von 52,78% auf.

Weitere steigende Tendenzen waren bei Fehlern beim Abbiegen (+ 100%) sowie beim Nichtgewähren der Vorfahrt (+ 14,29%) erkennbar.

Senioren als **Fußgänger** unterscheiden sich ebenfalls nicht von den allgemeinen Fußgängern in Bezug auf die Verursachung von Verkehrsunfällen.

Hauptunfallursache ist das Missachten des Fahrzeugverkehrs beim Überschreiten der Fahrbahn an sonstigen Stellen (113).

Meist folgenschwerer ist das Missachten des roten Wechsellichtes an Fußgängerfurten (18), das gefolgt vom Überschreiten der Fahrbahn in der Nähe von Fußgängerfurten und Fußgängerüberwegen (7) eine der häufigsten Unfallursachen bei den Senioren als Fußgänger war.

Gestiegene Fallzahlen wies die Unfallursache plötzliches Hervortreten hinter Sichthindernissen (12) auf. Das Missachten Fahrzeugverkehrs beim Überschreiten der Fahrbahn an sonstigen Stellen verzeichnete einen Anstieg von 34,52%.

Insgesamt betrachtet unterscheiden sich Senioren in ihrem Fehlverhalten nicht wesentlich vom Fehlverhalten anderer Altersgruppen.

Eine Ausnahme bildet dabei nur das Ranking innerhalb der Verkehrsbeteiligungsarten und deren Unfallursachen. Hervorzuheben sind defensives Fahrverhalten bezüglich der Geschwindigkeit.

Andererseits werden Verkehrssituationen auf Grund langjähriger Erfahrungen gemeistert.

Nur in Situationen, bei denen das Zusammenspiel von sensitiven und motorischen Fähigkeiten einer starken oder mehrfachen Belastung ausgesetzt wird, kommt es mit zunehmendem Alter zu falschen Fahr- und Verhaltensweisen .

Melderechtlich registriert einwohnende Senioren (>64 J.) in Berlin zum 31.Dezember nach Bezirken* / Direktionen

Verwaltungsbezirke	2015		2014		2013	
	Anzahl	Senioren-Anteil in %**	Anzahl	Senioren-Anteil in %**	Anzahl	Senioren-Anteil in %**
Mitte	47.823	13,2	47.370	13,3	46.231	13,3
Friedrichshain-Kreuzberg	27.667	9,9	27.425	9,9	26.913	9,8
Pankow	59.049	15,1	58.770	15,3	57.895	15,3
Charlottenburg-Wilmersdorf	76.040	23,0	74.716	22,9	72.710	22,5
Spandau	52.355	22,3	51.829	22,5	50.763	22,4
Steglitz-Zehlendorf	76.946	25,7	76.476	25,6	74.385	24,9
Tempelhof-Schöneberg	70.734	20,7	69.740	20,8	67.698	20,4
Neukölln	57.243	17,4	56.859	17,5	55.568	17,2
Treptow-Köpenick	58.887	23,2	58.816	23,6	58.281	23,7
Marzahn-Hellersdorf	47.653	18,4	45.958	17,9	43.989	17,3
Lichtenberg	54.788	19,9	54.077	20,1	52.930	20,0
Reinickendorf	61.647	24,0	60.941	24,0	59.476	23,7
Berlin	690.832	19,1	682.977	19,2	666.839	19,0
Direktionen						
Dir 1	120.696	18,7	119.711	18,8	117.371	18,7
Dir 2	128.395	22,7	126.545	22,7	123.473	22,5
Dir 3	47.823	13,2	47.370	13,3	46.231	13,3
Dir 4	147.680	23,0	146.216	23,0	142.083	22,6
Dir 5	84.910	14,0	84.284	14,0	82.481	13,8
Dir 6	161.328	20,5	158.851	20,5	155.200	20,3

** Anteil an den jeweiligen Zuordnungsregionen

Entwicklung der Anzahl und des Anteils einwohnender Senioren (>64J.) in Berlin 2013 - 2015

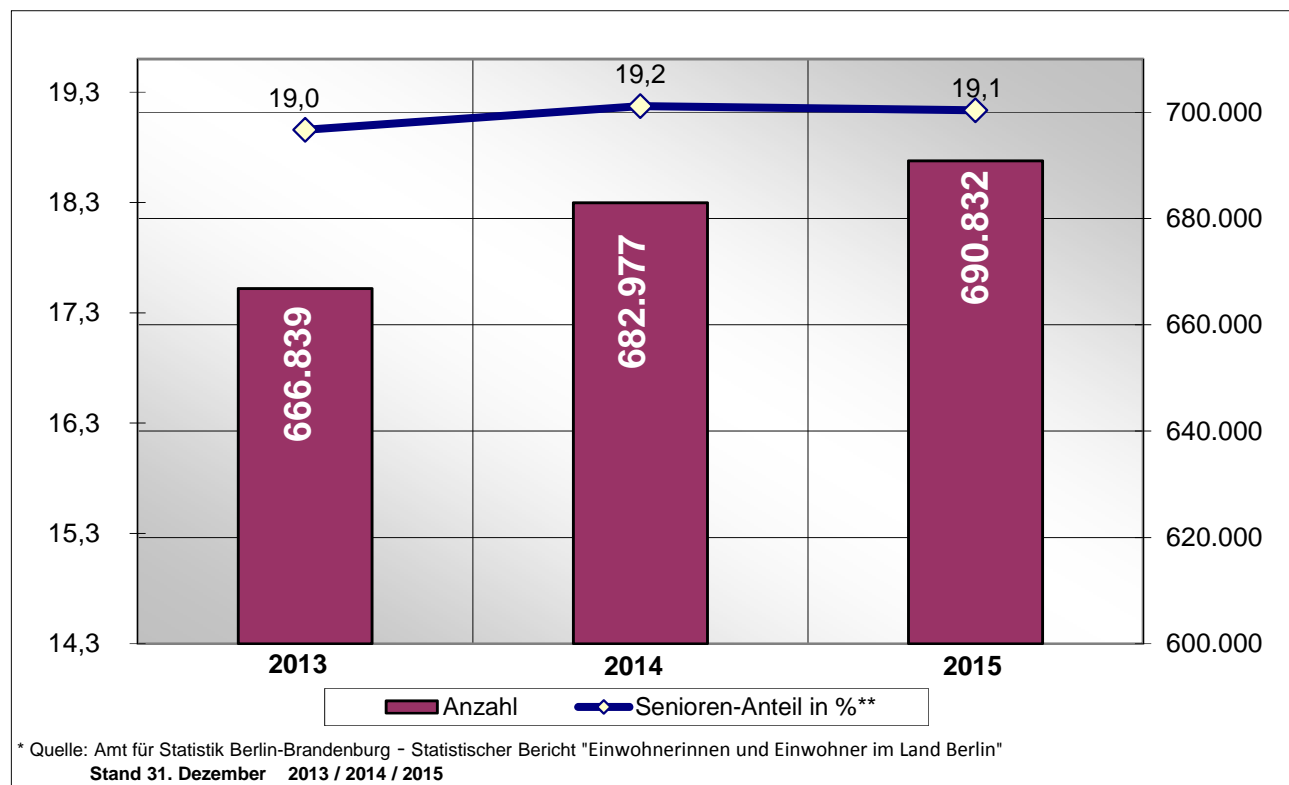

Strukturelle Einwohnerverteilung der Senioren (>64 J.) nach Direktionen 2015

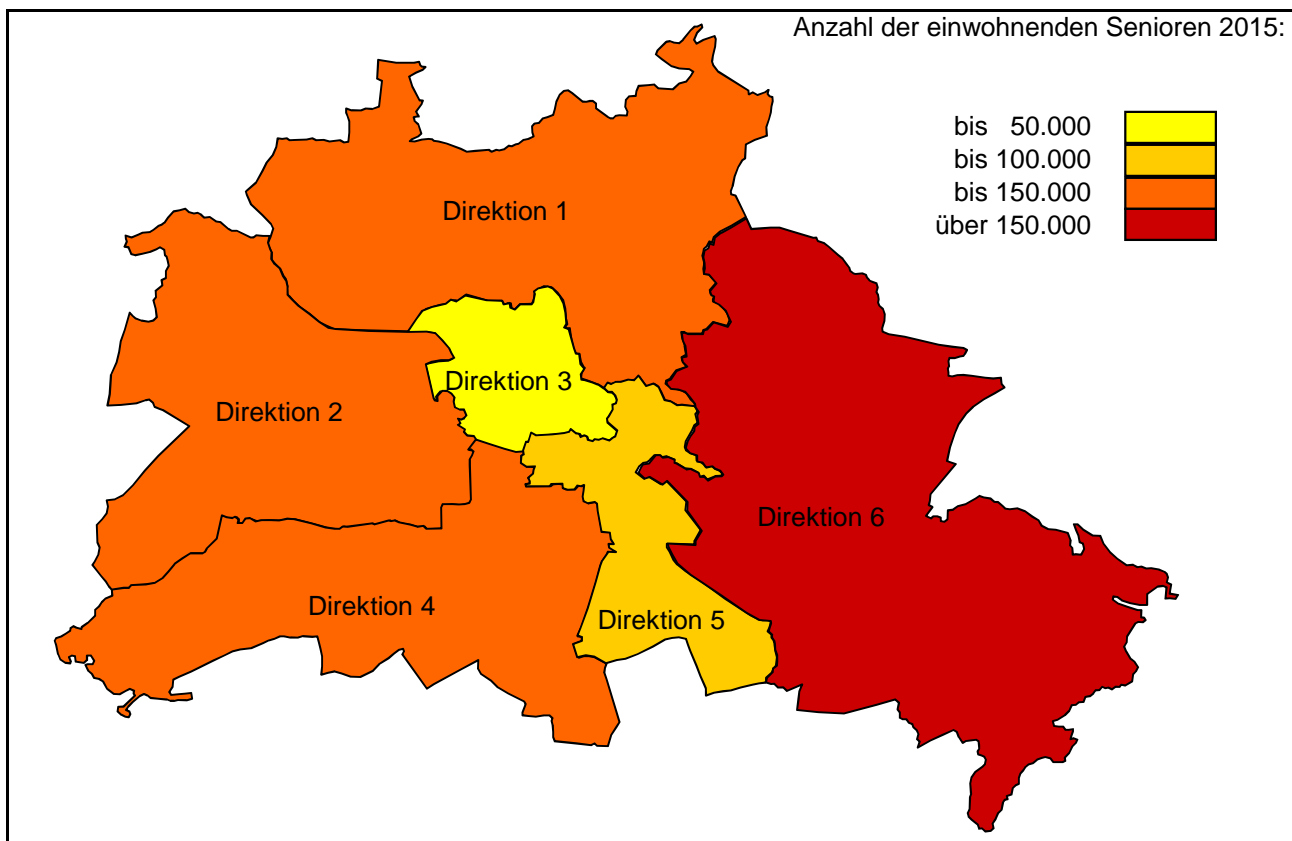

Anzahl der Verkehrsunfälle je 10.000 Senioren (>64 J.) (Unfallbelastung) 2015

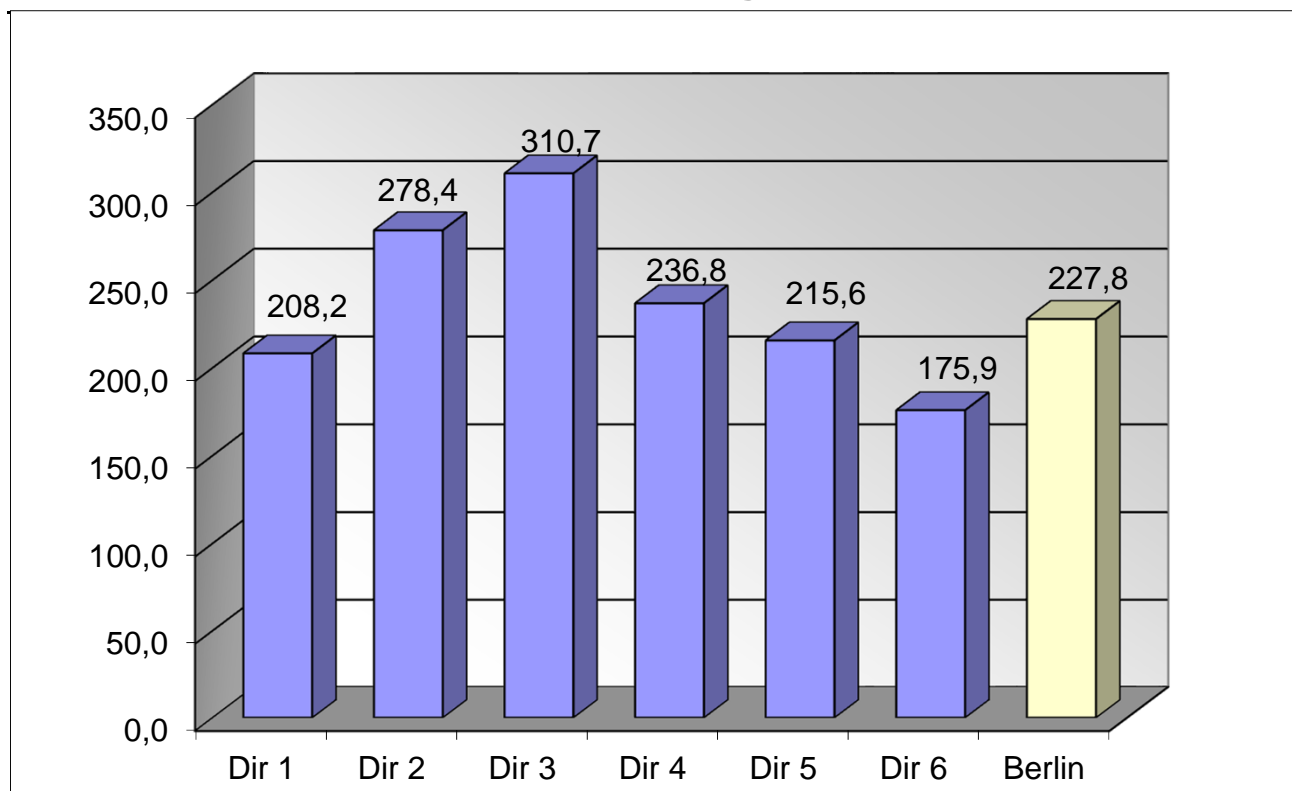

Verkehrsunfälle(VU) mit Beteiligung von Senioren nach Verwaltungsbezirken

Verwaltungsbezirke	Anzahl der Verkehrsunfälle		Abweichung	Anteil an VU-Gesamt	
	2015	2014	in + - %	2015	2014
Mitte	1480	1385	6,86	9,40%	9,39%
Friedrichshain-Kreuzberg	753	692	8,82	4,78%	4,69%
Pankow	1262	1149	9,83	8,02%	7,79%
Charlottenburg-Wilmersdorf	2509	2335	7,45	15,94%	15,83%
Spandau	1066	1074	-0,74	6,77%	7,28%
Steglitz-Zehlendorf	1815	1669	8,75	11,53%	11,32%
Tempelhof-Schöneberg	1681	1554	8,17	10,68%	10,54%
Neukölln	1085	997	8,83	6,89%	6,76%
Treptow-Köpenick	1239	1181	4,91	7,87%	8,01%
Marzahn-Hellersdorf	809	748	8,16	5,14%	5,07%
Lichtenberg	789	732	7,79	5,01%	4,96%
Reinickendorf	1250	1230	1,63	7,94%	8,34%
Berlin	15738	14746	6,73	100,00%	100,00%

Verkehrsunfälle(VU) mit Beteiligung von Senioren nach Verwaltungsbezirken 2015 / 2014

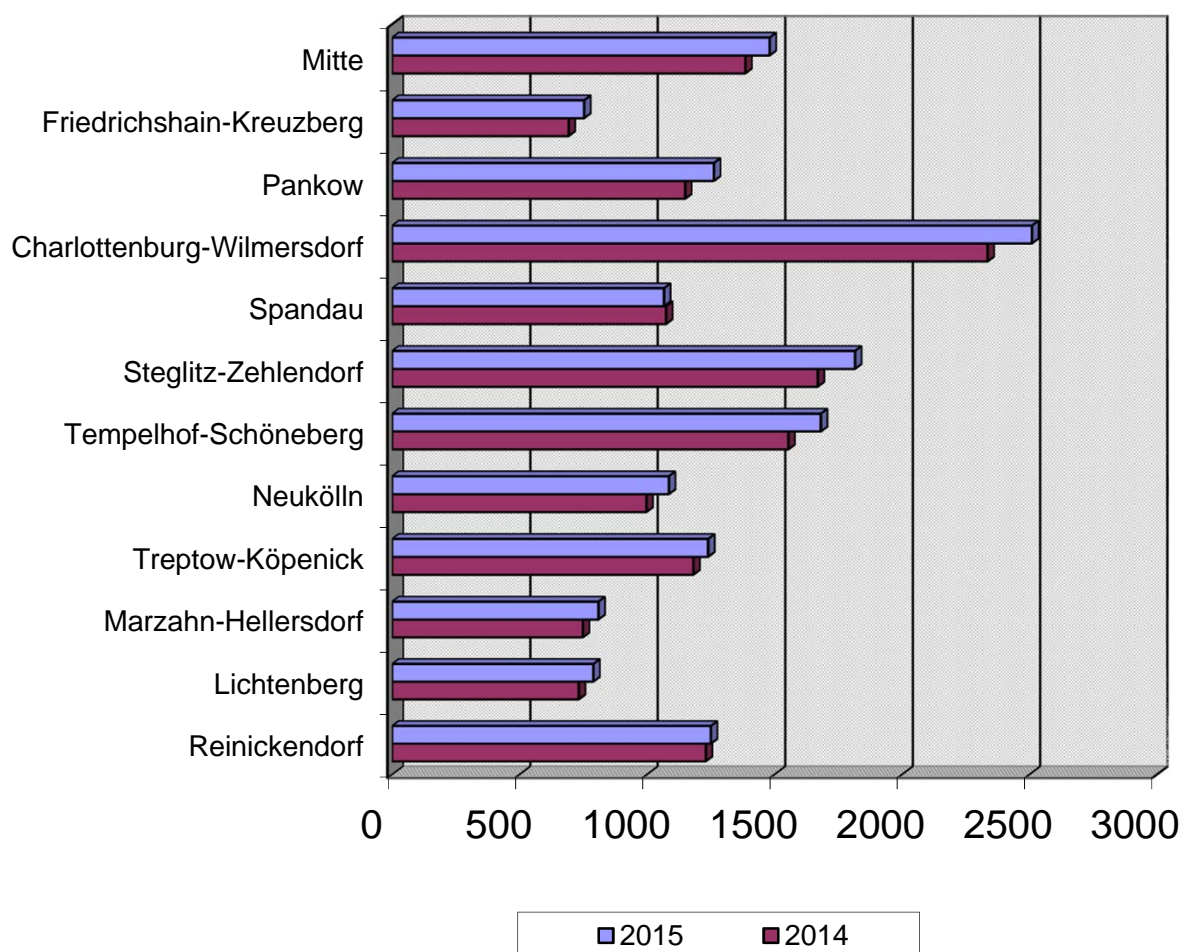

Verkehrsunfälle mit Beteiligung von Senioren nach Polizeiabschnitten und Direktionen

Polizeiabschnitte/ Direktionen	Anzahl der Verkehrsunfälle		Abweichung	Anteil an VU-Gesamt	
	2015	2014	in + - %	2015	2014
A11	668	660	1,21	4,24%	4,48%
A12	582	568	2,46	3,70%	3,85%
A13	467	464	0,65	2,97%	3,15%
A14	456	393	16,03	2,90%	2,67%
A15	143	115	24,35	0,91%	0,78%
A16	197	179	10,06	1,25%	1,21%
Direktion 1	2513	2379	5,63	15,97%	16,13%
A21	524	547	-4,20	3,33%	3,71%
A22	863	818	5,50	5,48%	5,55%
A23	521	502	3,78	3,31%	3,40%
A24	552	515	7,18	3,51%	3,49%
A25	406	379	7,12	2,58%	2,57%
A26	708	646	9,60	4,50%	4,38%
Direktion 2	3574	3407	4,90	22,71%	23,10%
A31	111	102	8,82	0,71%	0,69%
A32	368	322	14,29	2,34%	2,18%
A33	205	209	-1,91	1,30%	1,42%
A34	317	273	16,12	2,01%	1,85%
A35	273	256	6,64	1,73%	1,74%
A36	212	224	-5,36	1,35%	1,52%
Direktion 3	1486	1386	7,22	9,44%	9,40%
A41	186	161	15,53	1,18%	1,09%
A42	358	350	2,29	2,27%	2,37%
A43	600	544	10,29	3,81%	3,69%
A44	634	565	12,21	4,03%	3,83%
A45	565	525	7,62	3,59%	3,56%
A46	651	603	7,96	4,14%	4,09%
A47	503	478	5,23	3,20%	3,24%
Direktion 4	3497	3226	8,40	22,22%	21,88%
A51	313	293	6,83	1,99%	1,99%
A52	223	217	2,76	1,42%	1,47%
A53	215	186	15,59	1,37%	1,26%
A54	185	196	-5,61	1,18%	1,33%
A55	225	182	23,63	1,43%	1,23%
A56	670	613	9,30	4,26%	4,16%
Direktion 5	1831	1687	8,54	11,63%	11,44%
A61	244	239	2,09	1,55%	1,62%
A62	497	447	11,19	3,16%	3,03%
A63	312	301	3,65	1,98%	2,04%
A64	545	493	10,55	3,46%	3,34%
A65	544	517	5,22	3,46%	3,51%
A66	695	664	4,67	4,42%	4,50%
Direktion 6	2837	2661	6,61	18,03%	18,05%
Berlin	15738	14746	6,73	100,00%	100,00%

Verkehrsunfälle mit Beteiligung von Senioren nach Polizeiabschnitten und Direktionen 2015 / 2014

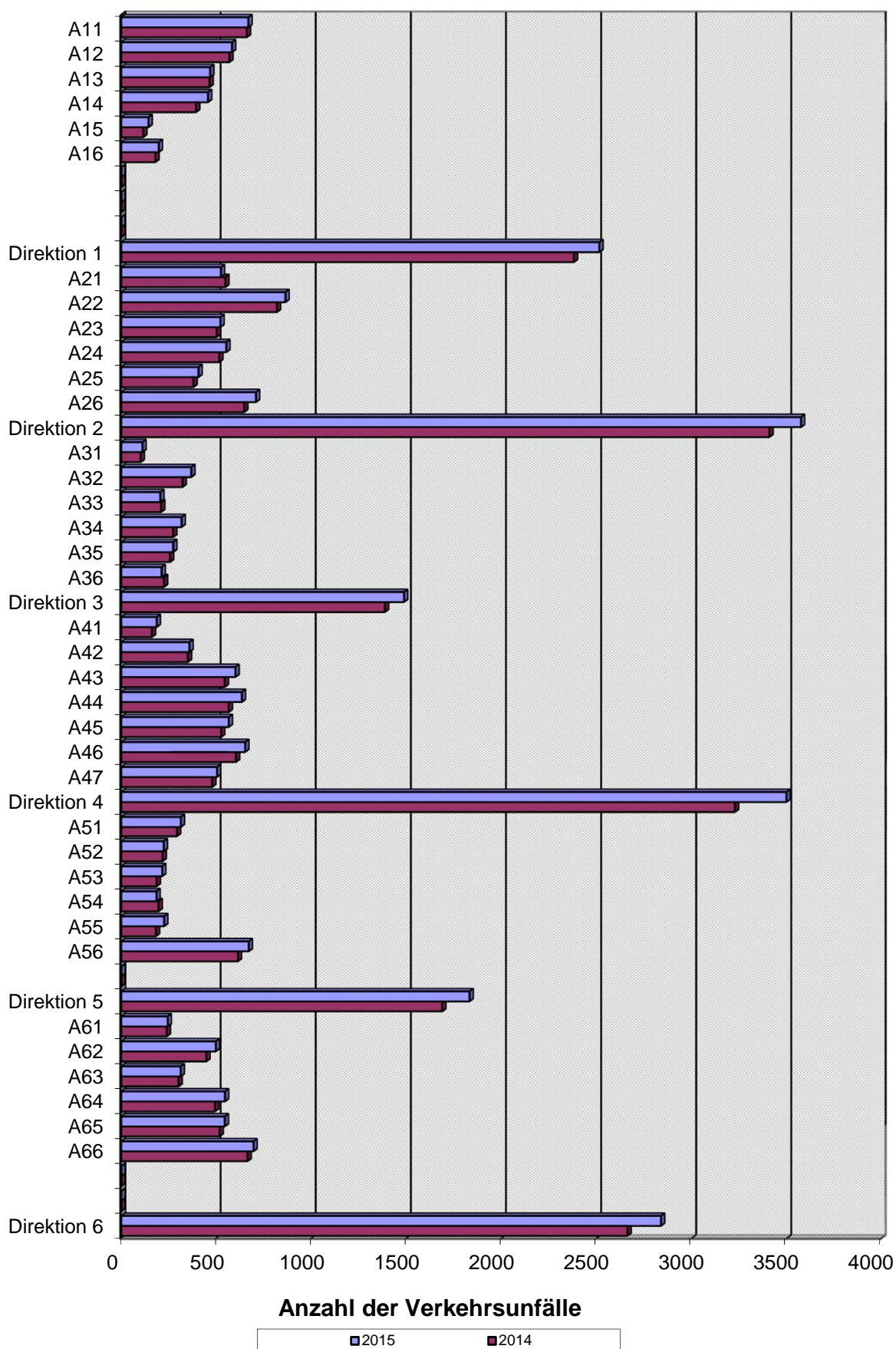

Verunglückte bei VU mit Beteiligung von Senioren nach Verwaltungsbezirken

Verwaltungsbezirke	Anzahl der Verunglückten		Abweichung in + - %	Anteil an Verunglückte-Gesamt	
	2015	2014		2015	2014
Mitte	332	324	2,47	10,44%	10,37%
Friedrichshain-Kreuzberg	172	152	13,16	5,41%	4,87%
Pankow	294	253	16,21	9,25%	8,10%
Charlottenburg-Wilmersdorf	481	480	0,21	15,13%	15,36%
Spandau	217	235	-7,66	6,82%	7,52%
Steglitz-Zehlendorf	342	306	11,76	10,75%	9,80%
Tempelhof-Schöneberg	333	315	5,71	10,47%	10,08%
Neukölln	178	192	-7,29	5,60%	6,15%
Treptow-Köpenick	257	265	-3,02	8,08%	8,48%
Marzahn-Hellersdorf	185	162	14,20	5,82%	5,19%
Lichtenberg	147	158	-6,96	4,62%	5,06%
Reinickendorf	242	282	-14,18	7,61%	9,03%
Berlin	3180	3124	1,79	100,00%	100,00%

Verunglückte bei VU mit Beteiligung von Senioren nach Verwaltungsbezirken 2015 / 2014

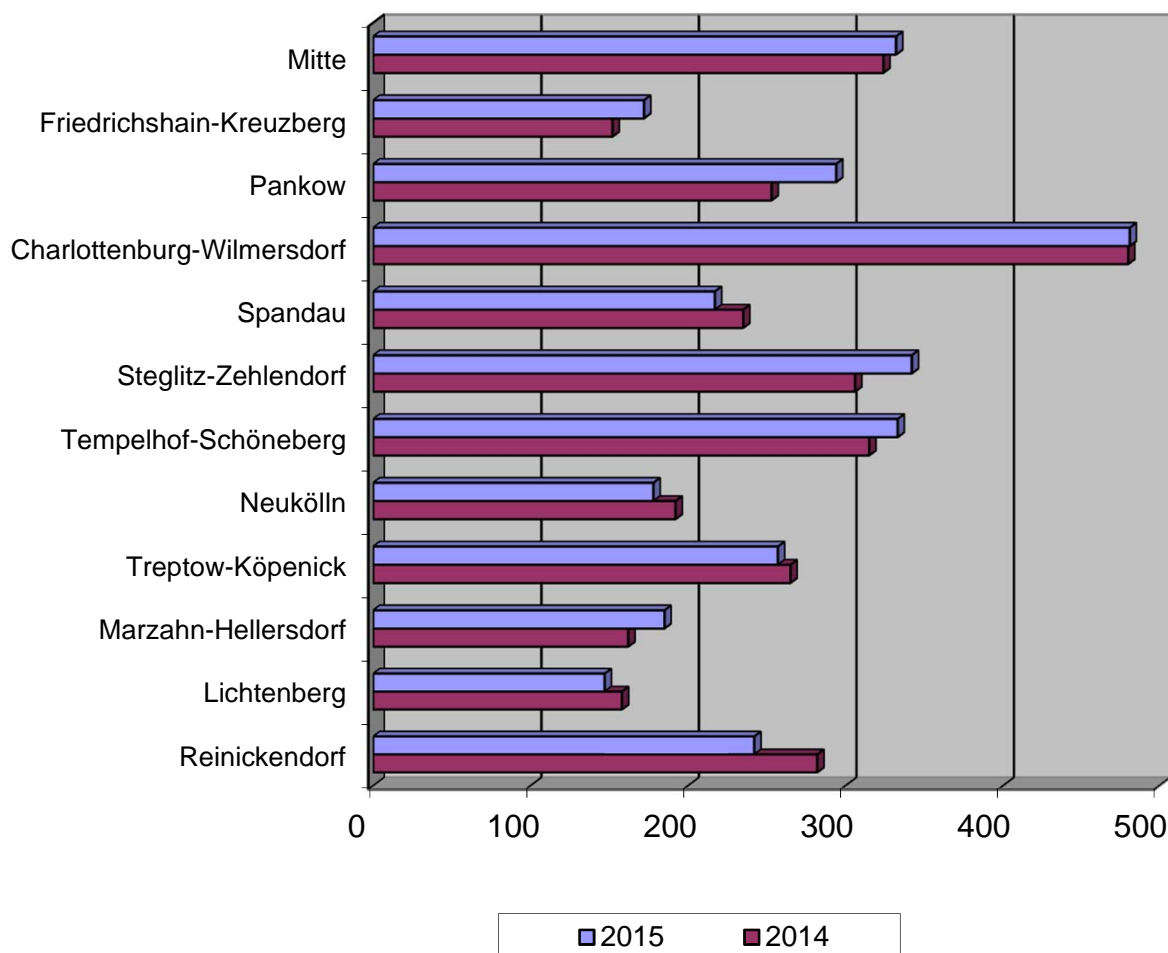

Verunglückte bei VU mit Beteiligung von Senioren nach Schwere der Verletzung und Verwaltungsbezirken

Verwaltungsbezirke	Anzahl der Toten		Abwei- chung absolut	Anzahl der Schwerverletzten		Abwei- chung in + - %	Anzahl der Leichtverletzten		Abwei- chung in + - %
	2015	2014		2015	2014		2015	2014	
Mitte	3	3	0	52	35	48,57	277	286	-3,15
Friedrichshain-Kreuzberg	0	0	0	22	17	29,41	150	135	11,11
Pankow	3	0	3	39	38	2,63	252	215	17,21
Charlottenburg-Wilmersdorf	1	3	-2	85	68	25,00	395	409	-3,42
Spandau	1	1	0	41	40	2,50	175	194	-9,79
Steglitz-Zehlendorf	1	5	-4	53	46	15,22	288	255	12,94
Tempelhof-Schöneberg	3	4	-1	45	48	-6,25	285	263	8,37
Neukölln	2	0	2	21	29	-27,59	155	163	-4,91
Treptow-Köpenick	3	4	-1	47	42	11,90	207	219	-5,48
Marzahn-Hellersdorf	0	0	0	33	22	50,00	152	140	8,57
Lichtenberg	1	3	-2	20	29	-31,03	126	126	0,00
Reinickendorf	0	0	0	32	32	0,00	210	250	-16,00
Berlin	18	23	-5	490	446	9,87	2672	2655	0,64

Verunglückte bei VU mit Beteiligung von Senioren nach Schwere der Verletzung und Verwaltungsbezirken 2015 / 2014

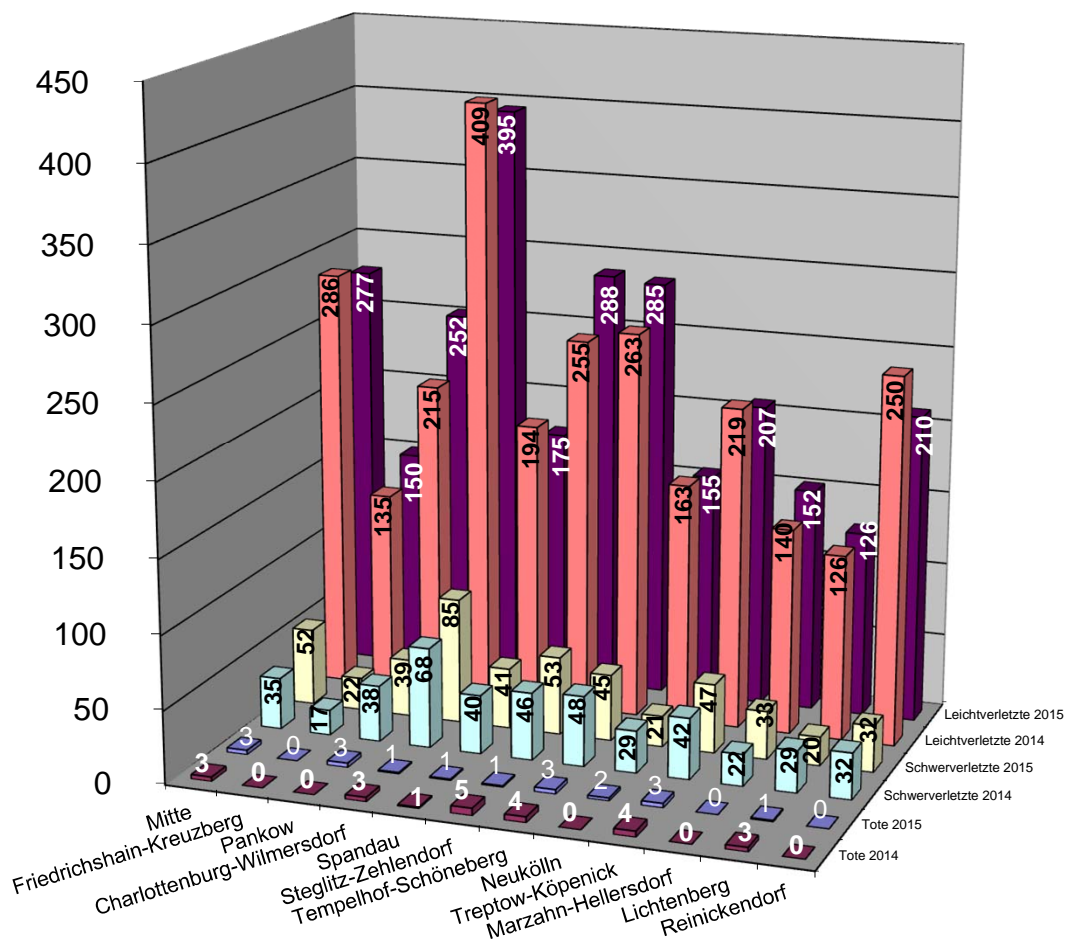

Verunglückte bei VU mit Beteiligung von Senioren nach Polizeiabschnitten und Direktionen

Polizeiabschnitte/ Direktionen	Anzahl der Verunglückten		Abweichung in + - %	Anteil an Verunglückte-Gesamt	
	2015	2014		2015	2014
A11	124	164	-24,39	3,90%	5,25%
A12	118	118	0,00	3,71%	3,78%
A13	98	94	4,26	3,08%	3,01%
A14	104	78	33,33	3,27%	2,50%
A15	40	28	42,86	1,26%	0,90%
A16	52	53	-1,89	1,64%	1,70%
Direktion 1	536	535	0,19	16,86%	17,13%
A21	106	128	-17,19	3,33%	4,10%
A22	156	150	4,00	4,91%	4,80%
A23	102	101	0,99	3,21%	3,23%
A24	130	131	-0,76	4,09%	4,19%
A25	71	77	-7,79	2,23%	2,46%
A26	132	127	3,94	4,15%	4,07%
Direktion 2	697	714	-2,38	21,92%	22,86%
A31	24	29	-17,24	0,75%	0,93%
A32	79	89	-11,24	2,48%	2,85%
A33	33	42	-21,43	1,04%	1,34%
A34	90	74	21,62	2,83%	2,37%
A35	61	48	27,08	1,92%	1,54%
A36	45	42	7,14	1,42%	1,34%
Direktion 3	332	324	2,47	10,44%	10,37%
A41	38	36	5,56	1,19%	1,15%
A42	69	68	1,47	2,17%	2,18%
A43	116	105	10,48	3,65%	3,36%
A44	124	101	22,77	3,90%	3,23%
A45	97	88	10,23	3,05%	2,82%
A46	130	114	14,04	4,09%	3,65%
A47	102	110	-7,27	3,21%	3,52%
Direktion 4	676	622	8,68	21,26%	19,91%
A51	75	62	20,97	2,36%	1,98%
A52	54	37	45,95	1,70%	1,18%
A53	43	53	-18,87	1,35%	1,70%
A54	30	43	-30,23	0,94%	1,38%
A55	36	31	16,13	1,13%	0,99%
A56	112	118	-5,08	3,52%	3,78%
Direktion 5	350	344	1,74	11,01%	11,01%
A61	55	54	1,85	1,73%	1,73%
A62	110	94	17,02	3,46%	3,01%
A63	75	68	10,29	2,36%	2,18%
A64	92	104	-11,54	2,89%	3,33%
A65	120	104	15,38	3,77%	3,33%
A66	137	161	-14,91	4,31%	5,15%
Direktion 6	589	585	0,68	18,52%	18,73%
Berlin	3180	3124	1,79	100,00%	100,00%

Verunglückte bei VU mit Beteiligung von Senioren nach Direktionen

2015 / 2014

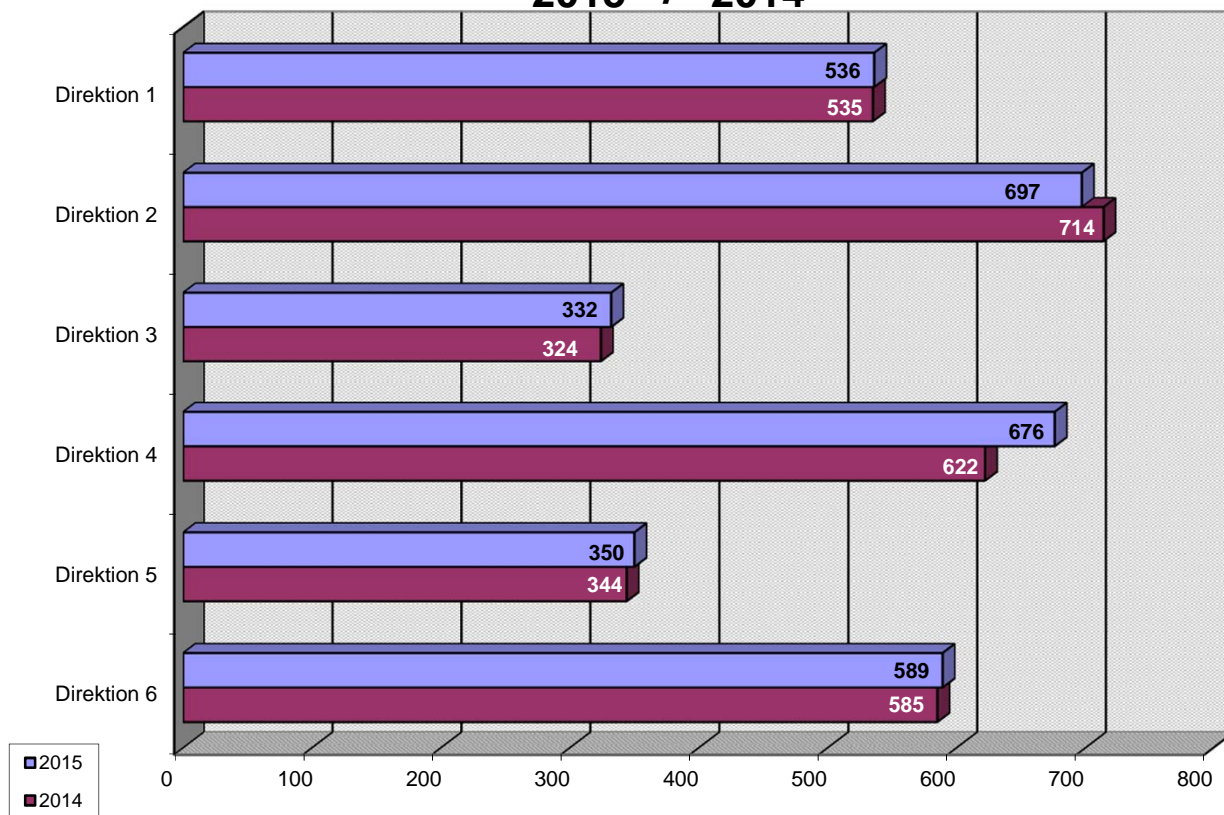

Prozentuale Verteilung der Verunglückten bei VU mit Seniorenbeteiligung nach Direktionen

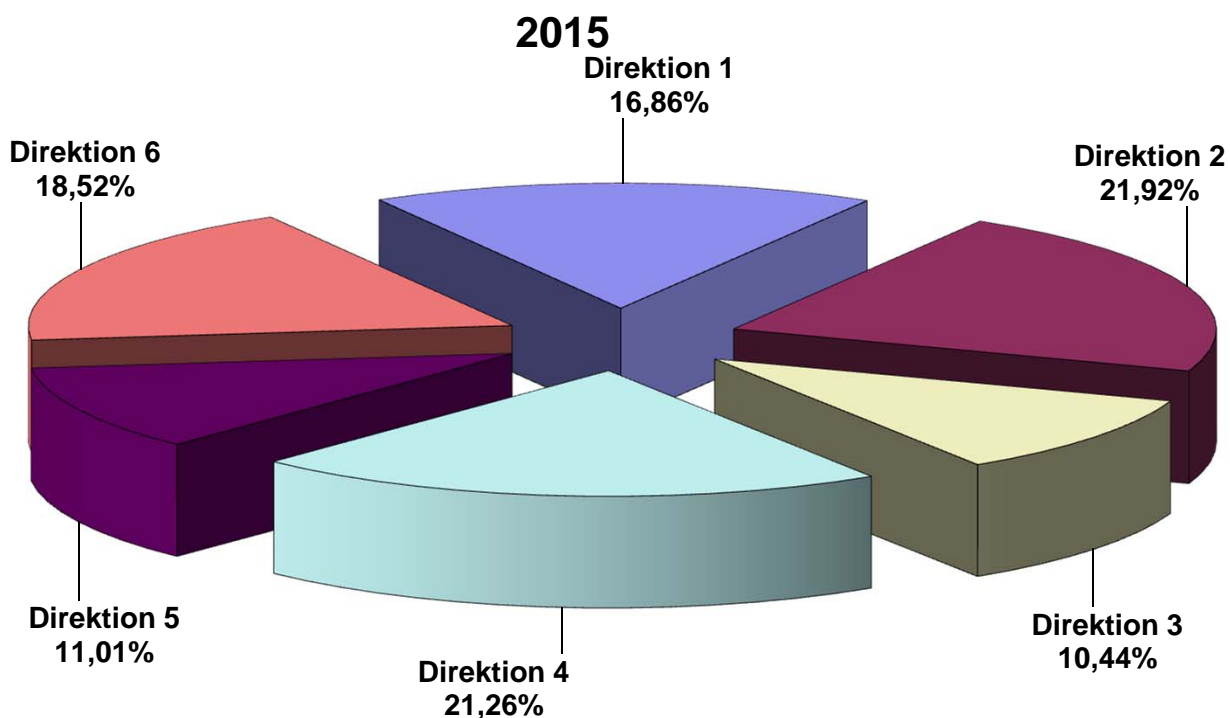

Verunglückte bei VU mit Beteiligung von Senioren nach Schwere der Verletzung und Polizeiabschnitte / Direktionen

Polizeiabschnitte/ Direktionen	Anzahl der Toten		Abwei- chung	Anzahl der Schwerverletzten		Abwei- chung	Anzahl der Leichtverletzten		Abwei- chung
	2015	2014	absolut	2015	2014	in + - %	2015	2014	in + - %
A11	0	0	0	15	19	-21,05	109	145	-24,83
A12	0	0	0	17	13	30,77	101	105	-3,81
A13	1	0	1	12	17	-29,41	85	77	10,39
A14	1	0	1	16	9	77,78	87	69	26,09
A15	1	0	1	1	5	-80,00	38	23	65,22
A16	0	0	0	10	7	42,86	42	46	-8,70
Direktion 1	3	0	3	71	70	1,43	462	465	-0,65
A21	0	1	-1	20	23	-13,04	86	104	-17,31
A22	0	3	-3	39	26	50,00	117	121	-3,31
A23	1	0	1	21	15	40,00	80	86	-6,98
A24	0	0	0	23	15	53,33	107	116	-7,76
A25	0	0	0	9	14	-35,71	62	63	-1,59
A26	1	0	1	14	15	-6,67	117	112	4,46
Direktion 2	2	4	-2	126	108	16,67	569	602	-5,48
A31	0	0	0	4	3	33,33	20	26	-23,08
A32	1	0	1	10	14	-28,57	68	75	-9,33
A33	1	1	0	5	3	66,67	27	38	-28,95
A34	0	1	-1	22	5	340,00	68	68	0,00
A35	1	1	0	3	7	-57,14	57	40	42,50
A36	0	0	0	8	3	166,67	37	39	-5,13
Direktion 3	3	3	0	52	35	48,57	277	286	-3,15
A41	0	0	0	5	5	0,00	33	31	6,45
A42	0	1	-1	5	8	-37,50	64	59	8,47
A43	1	1	0	24	15	60,00	91	89	2,25
A44	2	2	0	13	19	-31,58	109	80	36,25
A45	0	0	0	17	12	41,67	80	76	5,26
A46	0	4	-4	12	19	-36,84	118	91	29,67
A47	1	1	0	22	16	37,50	79	93	-15,05
Direktion 4	4	9	-5	98	94	4,26	574	519	10,60
A51	0	0	0	11	7	57,14	64	55	16,36
A52	0	0	0	6	5	20,00	48	32	50,00
A53	0	0	0	5	5	0,00	38	48	-20,83
A54	0	0	0	3	8	-62,50	27	35	-22,86
A55	0	0	0	2	3	-33,33	34	28	21,43
A56	2	0	2	16	18	-11,11	94	100	-6,00
Direktion 5	2	0	2	43	46	-6,52	305	298	2,35
A61	1	0	1	6	9	-33,33	48	45	6,67
A62	0	0	0	23	15	53,33	87	79	10,13
A63	0	0	0	10	7	42,86	65	61	6,56
A64	0	3	-3	14	20	-30,00	78	81	-3,70
A65	1	4	-3	16	14	14,29	103	86	19,77
A66	2	0	2	31	28	10,71	104	133	-21,80
Direktion 6	4	7	-3	100	93	7,53	485	485	0,00
Berlin	18	23	-5	490	446	9,87	2672	2655	0,64

Verunglückte bei VU mit Beteiligung von Senioren nach Schwere der Verletzung und Direktionen

2015 / 2014

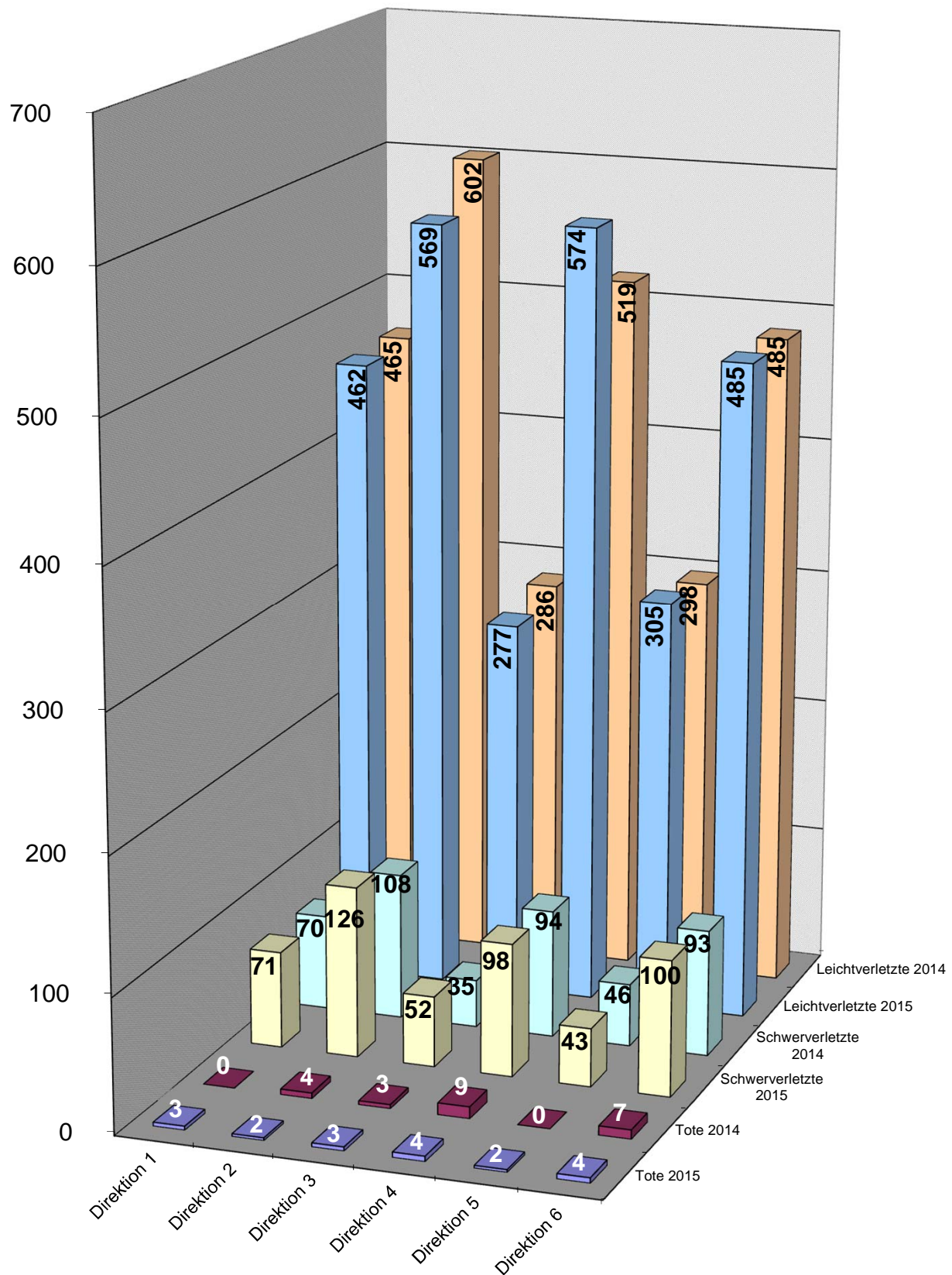

Unfallfolgen der Senioren nach Art der Verkehrsbeteiligung und Verwaltungsbezirken 2015

Verwaltungsbezirke	Tote						
	Pkw	Lkw	motorisierte Zweiräder	Fußgänger	Radfahrer	Sonstige*	Gesamt
Mitte	0	0	0	3	0	0	3
Friedrichshain-Kreuzberg	0	0	0	0	0	0	0
Pankow	0	0	0	2	1	0	3
Charlottenburg-Wilmersdorf	0	0	0	0	1	0	1
Spandau	1	0	0	0	0	0	1
Steglitz-Zehlendorf	0	0	0	1	0	0	1
Tempelhof-Schöneberg	0	0	0	1	1	0	2
Neukölln	0	0	1	0	1	0	2
Treptow-Köpenick	0	0	0	2	0	0	2
Marzahn-Hellersdorf	0	0	0	0	0	0	0
Lichtenberg	0	0	0	1	0	0	1
Reinickendorf	0	0	0	0	0	0	0
Berlin	1	0	1	10	4	0	16

Verwaltungsbezirke	Schwerverletzte						
	Pkw	Lkw	motorisierte Zweiräder	Fußgänger	Radfahrer	Sonstige*	Gesamt
Mitte	4	0	1	17	11	0	33
Friedrichshain-Kreuzberg	2	0	1	3	5	0	11
Pankow	5	0	0	11	8	0	24
Charlottenburg-Wilmersdorf	9	0	8	19	12	0	48
Spandau	6	0	1	8	6	0	21
Steglitz-Zehlendorf	7	0	2	14	16	0	39
Tempelhof-Schöneberg	4	0	6	9	9	0	28
Neukölln	0	0	2	9	5	0	16
Treptow-Köpenick	4	0	1	11	12	0	28
Marzahn-Hellersdorf	5	0	0	8	6	0	19
Lichtenberg	2	0	3	6	5	0	16
Reinickendorf	6	0	1	12	4	0	23
Berlin	54	0	26	127	99	0	306

Verwaltungsbezirke	Leichtverletzte						
	Pkw	Lkw	motorisierte Zweiräder	Fußgänger	Radfahrer	Sonstige*	Gesamt
Mitte	30	2	11	47	36	1	127
Friedrichshain-Kreuzberg	9	0	1	20	23	2	55
Pankow	31	0	3	29	30	0	93
Charlottenburg-Wilmersdorf	53	0	15	41	54	1	164
Spandau	25	0	4	23	27	1	80
Steglitz-Zehlendorf	48	0	7	17	44	0	116
Tempelhof-Schöneberg	33	0	14	26	49	1	123
Neukölln	15	0	6	20	26	2	69
Treptow-Köpenick	35	1	6	17	36	0	95
Marzahn-Hellersdorf	26	0	1	12	14	0	53
Lichtenberg	16	1	2	12	22	0	53
Reinickendorf	31	2	7	17	25	0	82
Berlin	352	6	77	281	386	8	1110

* Sonstige: alle nicht aufgeführten Beteiligungsarten; keine Insassen

Unfallfolgen der Senioren nach Art der Verkehrsbeteiligung 2015

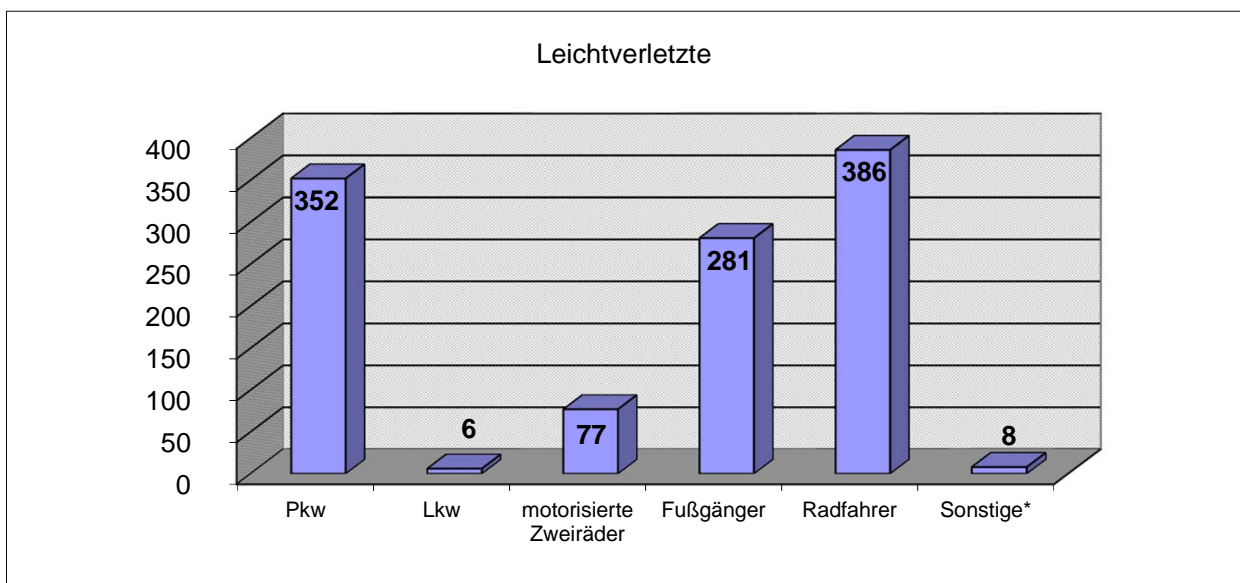
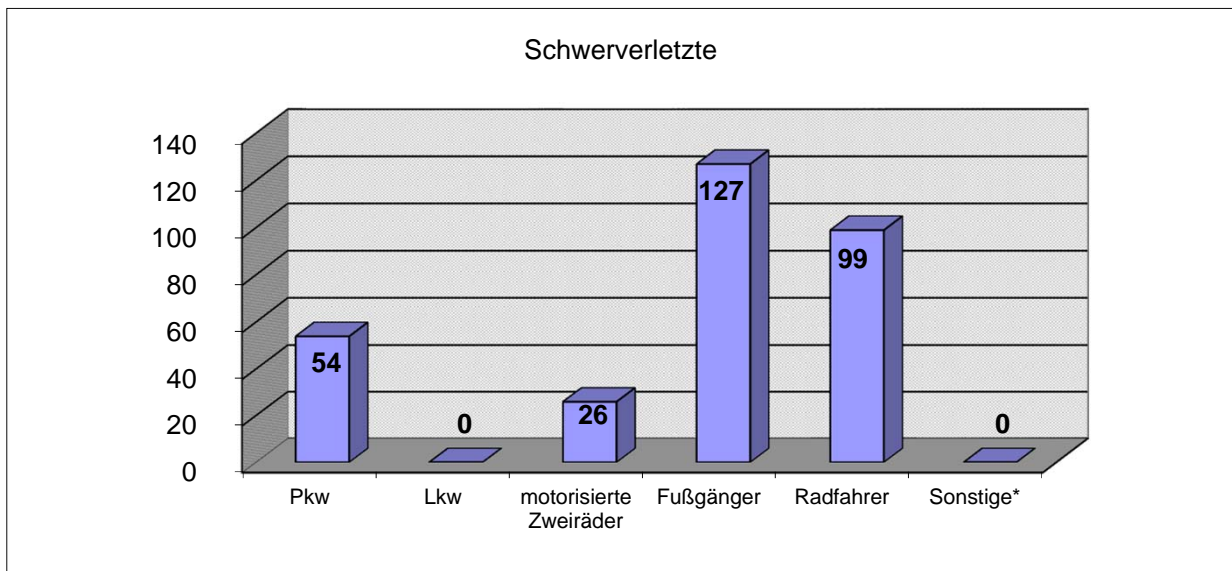
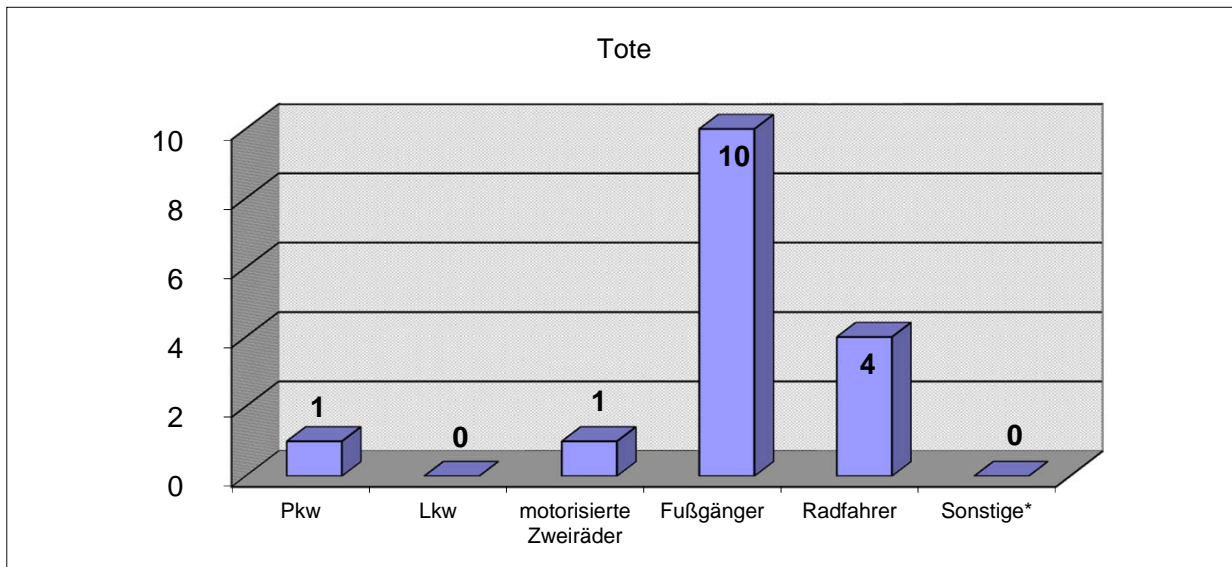

* Sonstige: alle nicht aufgeführten Beteiligungsarten; keine Insassen

Unfallfolgen der Senioren nach Art der Verkehrsbeteiligung und Polizeiabschnitten / Direktionen 2015

Polizeiabschnitte/ Direktionen	Tote						
	Pkw	Lkw	motorisierte Zweiräder	Fußgänger	Radfahrer	Sonstige*	Gesamt
A11	0	0	0	0	0	0	0
A12	0	0	0	0	0	0	0
A13	0	0	0	1	0	0	1
A14	0	0	0	0	1	0	1
A15	0	0	0	1	0	0	1
A16	0	0	0	0	0	0	0
A17	0	0	0	0	0	0	0
A18	0	0	0	0	0	0	0
A19	0	0	0	0	0	0	0
Direktion 1	0	0	0	2	1	0	3
A21	0	0	0	0	0	0	0
A22	0	0	0	0	0	0	0
A23	1	0	0	0	0	0	1
A24	0	0	0	0	0	0	0
A25	0	0	0	0	0	0	0
A26	0	0	0	0	1	0	1
Direktion 2	1	0	0	0	1	0	2
A31	0	0	0	0	0	0	0
A32	0	0	0	1	0	0	1
A33	0	0	0	1	0	0	1
A34	0	0	0	0	0	0	0
A35	0	0	0	1	0	0	1
A36	0	0	0	0	0	0	0
Direktion 3	0	0	0	3	0	0	3
A41	0	0	0	0	0	0	0
A42	0	0	0	0	0	0	0
A43	0	0	0	1	0	0	1
A44	0	0	0	1	1	0	2
A45	0	0	0	0	0	0	0
A46	0	0	0	0	0	0	0
A47	0	0	0	0	0	0	0
Direktion 4	0	0	0	2	1	0	3
A51	0	0	0	0	0	0	0
A52	0	0	0	0	0	0	0
A53	0	0	0	0	0	0	0
A54	0	0	0	0	0	0	0
A55	0	0	0	0	0	0	0
A56	0	0	1	0	1	0	2
Direktion 5	0	0	1	0	1	0	2
A61	0	0	0	1	0	0	1
A62	0	0	0	0	0	0	0
A63	0	0	0	0	0	0	0
A64	0	0	0	0	0	0	0
A65	0	0	0	1	0	0	1
A66	0	0	0	1	0	0	1
A67	0	0	0	0	0	0	0
A68	0	0	0	0	0	0	0
Direktion 6	0	0	0	3	0	0	3
Berlin	1	0	1	10	4	0	16

* Sonstige: alle nicht aufgeführten Beteiligungsarten; keine Insassen

Anzahl der getöteten Senioren nach Art der Verkehrsbeteiligung und Direktionen

2015

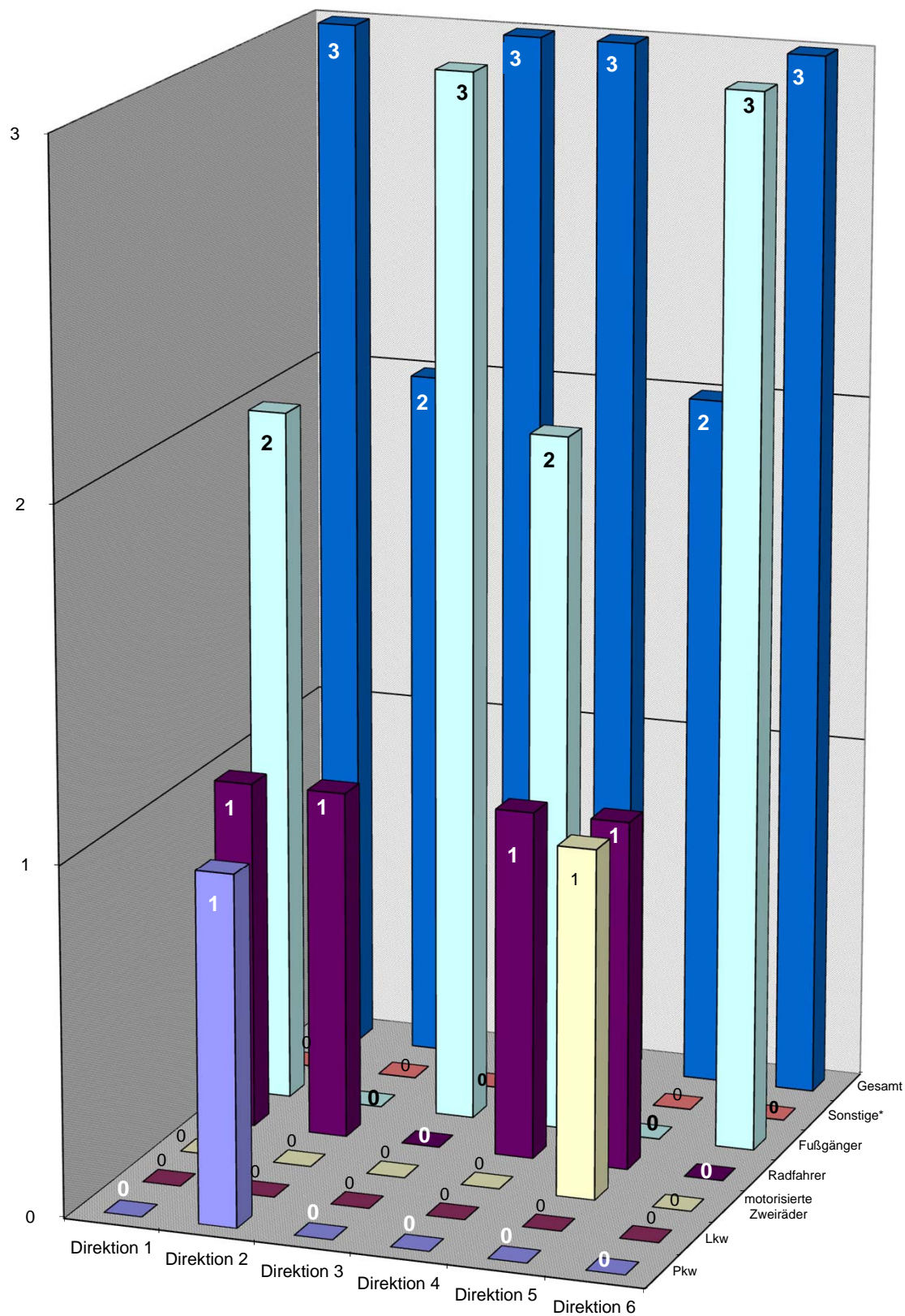

* Sonstige: alle nicht aufgeführten Beteiligungsarten; keine Insassen

Unfallfolgen der Senioren nach Art der Verkehrsbeteiligung und Polizeiabschnitten / Direktionen 2015

Polizeiabschnitte/ Direktionen	Schwerverletzte						Gesamt
	Pkw	Lkw	motorisierte Zweiräder	Fußgänger	Radfahrer	Sonstige*	
A11	3	0	1	6	1	0	11
A12	3	0	0	6	3	0	12
A13	1	0	0	5	4	0	10
A14	4	0	0	2	2	0	8
A15	0	0	0	0	1	0	1
A16	0	0	0	4	1	0	5
A17	0	0	0	0	0	0	0
A18	0	0	0	0	0	0	0
A19	0	0	0	0	0	0	0
Direktion 1	11	0	1	23	12	0	47
A21	2	0	1	4	5	0	12
A22	6	0	3	5	4	0	18
A23	4	0	0	4	1	0	9
A24	1	0	3	7	2	0	13
A25	0	0	1	3	2	0	6
A26	2	0	1	4	4	0	11
Direktion 2	15	0	9	27	18	0	69
A31	0	0	0	2	2	0	4
A32	1	0	0	4	2	0	7
A33	0	0	0	3	2	0	5
A34	3	0	0	7	2	0	12
A35	0	0	1	0	2	0	3
A36	0	0	0	1	1	0	2
Direktion 3	4	0	1	17	11	0	33
A41	0	0	1	0	1	0	2
A42	0	0	2	1	1	0	4
A43	2	0	2	4	11	0	19
A44	2	0	1	1	4	0	8
A45	1	0	0	7	2	0	10
A46	4	0	0	3	3	0	10
A47	2	0	2	7	3	0	14
Direktion 4	11	0	8	23	25	0	67
A51	2	0	0	2	2	0	6
A52	0	0	0	0	2	0	2
A53	0	0	1	1	1	0	3
A54	0	0	1	1	0	0	2
A55	0	0	0	0	0	0	0
A56	0	0	1	8	5	0	14
Direktion 5	2	0	3	12	10	0	27
A61	0	0	1	1	2	0	4
A62	3	0	0	5	5	0	13
A63	2	0	0	3	1	0	6
A64	2	0	2	5	3	0	12
A65	1	0	1	3	5	0	10
A66	3	0	0	8	7	0	18
A67	0	0	0	0	0	0	0
A68	0	0	0	0	0	0	0
Direktion 6	11	0	4	25	23	0	63
Berlin	54	0	26	127	99	0	306

* Sonstige: alle nicht aufgeführten Beteiligungsarten; keine Insassen

Anzahl der schwerverletzten Senioren nach Art der Verkehrsbeteiligung und Direktionen 2015

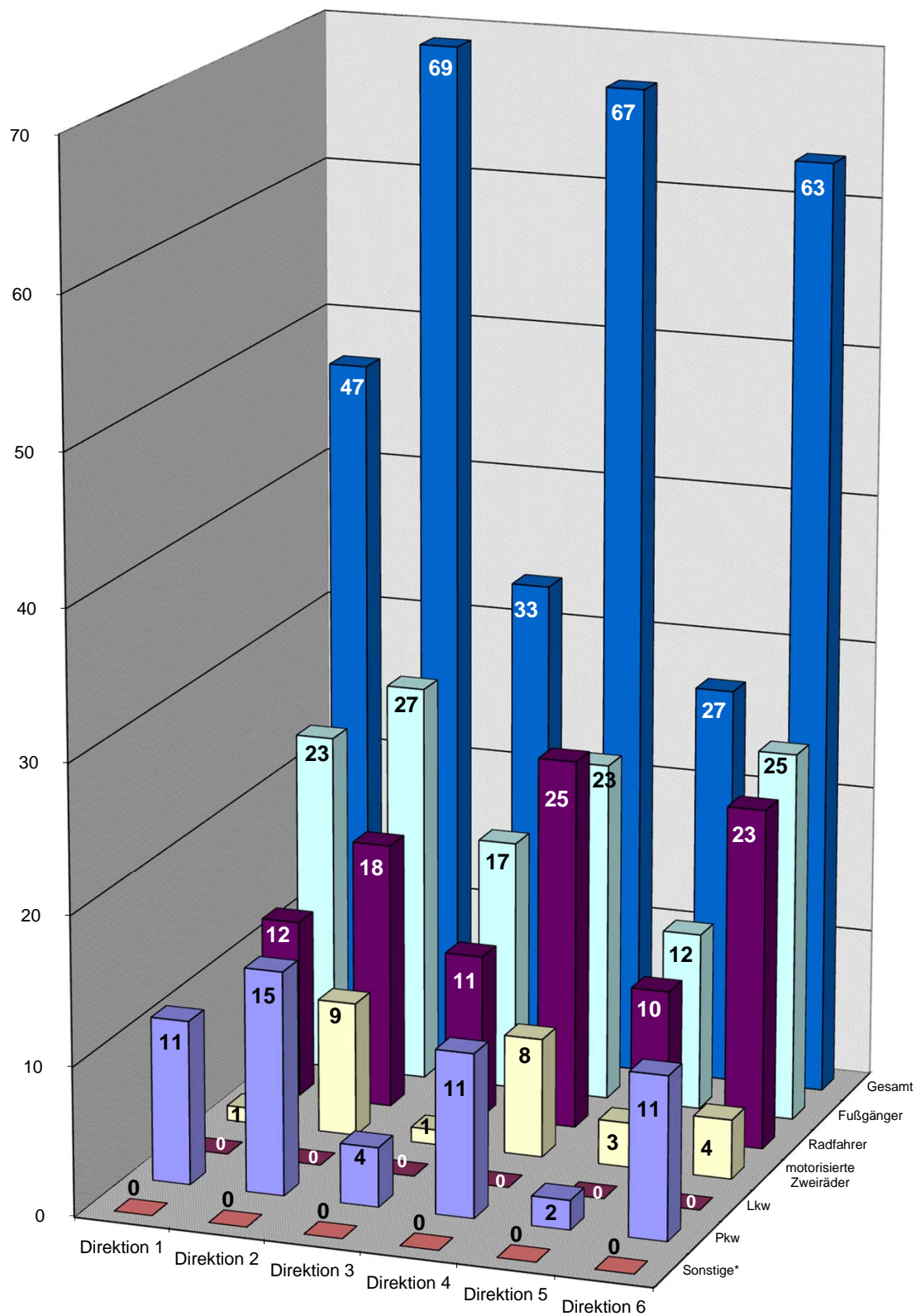

* Sonstige: alle nicht aufgeführten Beteiligungsarten; keine Insassen

Unfallfolgen der Senioren nach Art der Verkehrsbeteiligung und Polizeiabschnitten / Direktionen 2015

Polizeiabschnitte/ Direktionen	Leichtverletzte						Gesamt
	Pkw	Lkw	motorisierte Zweiräder	Fußgänger	Radfahrer	Sonstige*	
A11	16	2	3	10	13	0	44
A12	15	0	4	7	12	0	38
A13	7	0	1	9	12	0	29
A14	10	0	1	7	10	0	28
A15	6	0	1	5	4	0	16
A16	8	0	0	8	4	0	20
A17	0	0	0	0	0	0	0
A18	0	0	0	0	0	0	0
A19	0	0	0	0	0	0	0
Direktion 1	62	2	10	46	55	0	175
A21	10	0	2	14	16	0	42
A22	20	0	6	10	10	0	46
A23	14	0	2	9	10	1	36
A24	13	0	3	10	20	0	46
A25	6	0	1	9	10	0	26
A26	15	0	5	12	14	1	47
Direktion 2	78	0	19	64	80	2	243
A31	3	0	1	1	5	0	10
A32	5	0	1	15	6	0	27
A33	1	0	2	5	5	0	13
A34	11	0	4	4	6	0	25
A35	5	2	2	13	7	0	29
A36	5	0	1	9	7	1	23
Direktion 3	30	2	11	47	36	1	127
A41	5	0	1	3	6	0	15
A42	6	0	3	8	9	1	27
A43	18	0	1	5	19	0	43
A44	12	0	8	5	16	0	41
A45	15	0	1	6	11	0	33
A46	15	0	5	6	15	0	41
A47	10	0	2	10	18	0	40
Direktion 4	81	0	21	43	94	1	240
A51	5	0	0	11	6	0	22
A52	3	0	0	8	6	0	17
A53	1	0	1	1	11	2	16
A54	3	0	3	5	4	0	15
A55	4	0	0	5	7	1	17
A56	8	0	3	10	15	1	37
Direktion 5	24	0	7	40	49	4	124
A61	7	0	0	4	8	0	19
A62	16	0	0	6	6	0	28
A63	10	0	1	6	8	0	25
A64	9	1	2	8	14	0	34
A65	19	0	3	12	16	0	50
A66	16	1	3	5	20	0	45
A67	0	0	0	0	0	0	0
A68	0	0	0	0	0	0	0
Direktion 6	77	2	9	41	72	0	201
Berlin	352	6	77	281	386	8	1110

* Sonstige: alle nicht aufgeführten Beteiligungsarten; keine Insassen

Anzahl der leichtverletzten Senioren nach Art der Verkehrsbeteiligung und Direktionen

2015

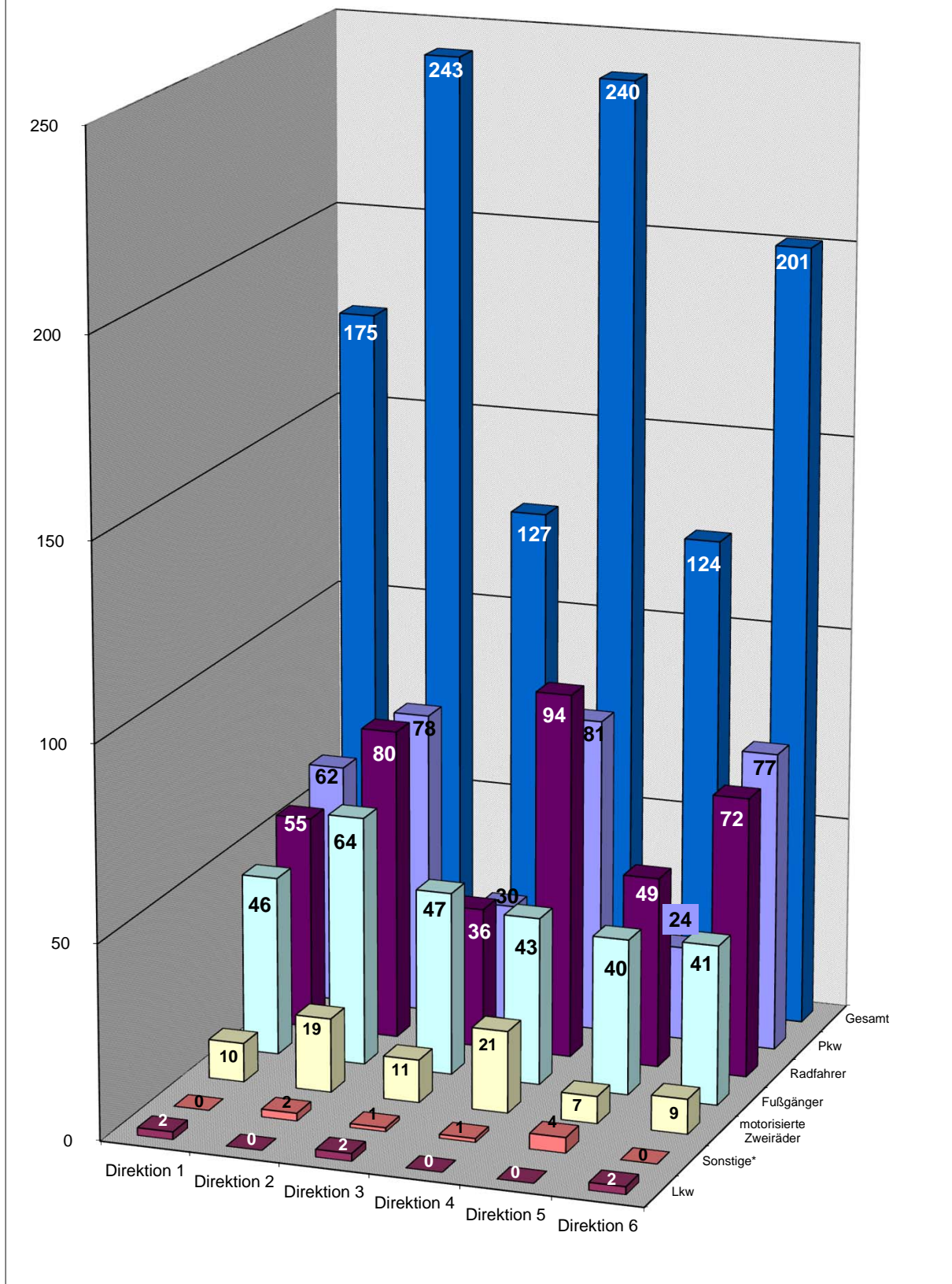

* Sonstige: alle nicht aufgeführten Beteiligungsarten; keine Insassen

Verkehrsunfälle(VU) mit Beteiligung von Senioren nach Verwaltungsbezirken und Monaten 2015

Verwaltungsbezirke	Monat												Gesamt
	Jan	Feb	Mär	Apr	Mai	Jun	Jul	Aug	Sep	Okt	Nov	Dez	
Mitte	118	93	123	129	109	131	111	116	137	155	127	131	1480
Friedrichshain-Kreuzberg	57	58	55	71	63	60	54	65	78	57	70	65	753
Pankow	75	99	104	113	126	106	115	94	106	102	108	114	1262
Charlottenburg-Wilmersdorf	167	152	208	210	189	207	239	201	227	251	235	223	2509
Spandau	75	88	97	81	94	100	92	88	103	83	89	76	1066
Steglitz-Zehlendorf	129	129	152	157	160	149	157	147	144	168	180	143	1815
Tempelhof-Schöneberg	97	125	155	132	135	143	133	132	158	172	155	144	1681
Neukölln	82	71	87	110	87	85	90	75	96	95	112	95	1085
Treptow-Köpenick	96	89	110	103	108	113	97	99	101	108	99	116	1239
Marzahn-Hellersdorf	42	53	65	77	72	63	62	64	68	83	90	70	809
Lichtenberg	55	49	79	69	57	72	74	56	63	73	73	69	789
Reinickendorf	86	85	99	113	112	122	101	107	99	91	124	111	1250
Berlin	1079	1091	1334	1365	1312	1351	1325	1244	1380	1438	1462	1357	15738

Abweichung zum Vorjahr in + -%

Verwaltungsbezirke	Monat												Gesamt
	Jan	Feb	Mär	Apr	Mai	Jun	Jul	Aug	Sep	Okt	Nov	Dez	
Mitte	34,09	10,71	24,24	20,56	-9,92	-5,07	-10,48	16,00	6,20	20,16	-0,78	-5,07	6,86
Friedrichshain-Kreuzberg	29,55	61,11	-11,29	20,34	-16,00	-14,29	20,00	16,07	21,88	1,79	6,06	10,17	8,82
Pankow	13,64	23,75	-5,45	6,60	27,27	1,92	16,16	3,30	4,95	8,51	3,85	20,00	9,83
Charlottenburg-Wilmersdorf	0,60	-11,63	15,56	20,69	-4,06	0,49	20,10	5,24	16,41	32,11	-4,47	1,83	7,45
Spandau	4,17	8,64	12,79	-27,68	6,82	5,26	17,95	3,53	13,19	-23,85	-11,00	-1,30	-0,74
Steglitz-Zehlendorf	0,00	4,03	10,95	14,60	10,34	1,36	18,05	7,30	1,41	30,23	16,13	-7,14	8,75
Tempelhof-Schöneberg	-19,83	0,81	13,14	17,86	9,76	22,22	-2,92	16,81	6,04	9,55	18,32	8,27	8,17
Neukölln	12,33	2,90	2,35	13,40	10,13	-4,49	4,65	8,70	7,87	-9,52	45,45	20,25	8,83
Treptow-Köpenick	5,49	20,27	13,40	19,77	13,68	20,21	-12,61	1,02	-18,55	-10,00	4,21	20,83	4,91
Marzahn-Hellersdorf	-36,36	-1,85	4,84	14,93	12,50	36,96	-13,89	1,59	13,33	22,06	63,64	-1,41	8,16
Lichtenberg	-22,54	-5,77	14,49	16,95	3,64	46,94	37,04	-30,00	-3,08	35,19	8,96	21,05	7,79
Reinickendorf	-1,15	-8,60	3,13	5,61	1,82	16,19	-1,94	18,89	-5,71	-24,79	10,71	9,90	1,63
Berlin	0,47	4,60	9,34	11,61	4,88	7,22	6,77	6,05	5,02	7,96	9,43	6,10	6,73

Verkehrsunfälle(VU) mit Beteiligung von Senioren nach Monaten

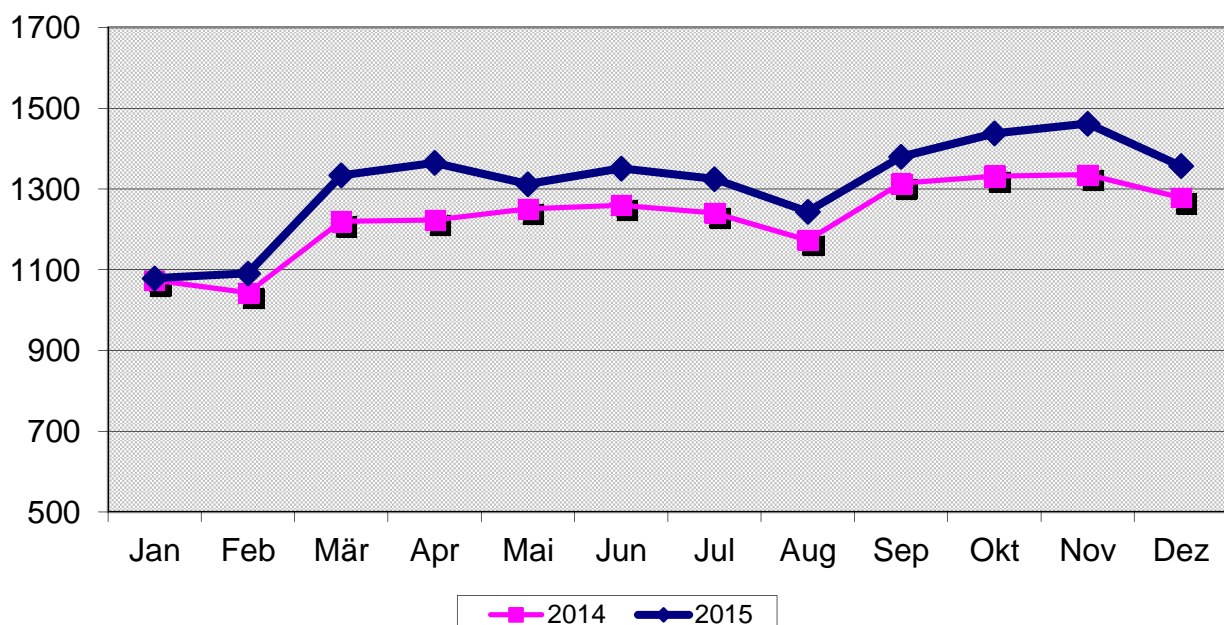

Verkehrsunfälle(VU) mit Beteiligung von Senioren nach Polizeiabschnitten/Direktionen und Monaten 2015

Polizeiabschnitte/ Direktionen	Monat												Gesamt
	Jan	Feb	Mär	Apr	Mai	Jun	Jul	Aug	Sep	Okt	Nov	Dez	
A11	47	48	53	61	53	69	57	55	58	47	57	63	668
A12	39	37	46	52	59	53	44	52	41	44	67	48	582
A13	23	40	38	40	56	43	44	45	39	32	38	29	467
A14	28	35	41	49	35	41	43	29	32	37	37	49	456
A15	10	7	10	6	10	12	13	10	12	16	16	21	143
A16	14	17	16	18	25	10	15	10	23	17	17	15	197
Direktion 1	161	184	204	226	238	228	216	201	205	193	232	225	2513
A21	37	45	47	41	44	42	52	36	64	36	41	39	524
A22	60	50	67	66	63	78	84	75	80	97	72	71	863
A23	37	41	47	40	49	54	38	50	36	45	47	37	521
A24	40	25	36	52	46	47	55	42	51	55	54	49	552
A25	20	33	39	31	27	37	40	27	34	32	40	46	406
A26	48	45	69	61	54	49	62	59	65	69	70	57	708
Direktion 2	242	239	305	291	283	307	331	289	330	334	324	299	3574
A31	14	8	12	11	10	14	8	8	6	5	13	2	111
A32	26	16	32	37	20	35	26	33	32	43	33	35	368
A33	16	18	15	14	15	17	23	13	18	19	19	18	205
A34	25	16	24	24	22	30	24	19	33	40	25	35	317
A35	15	18	23	25	24	20	20	23	24	33	24	24	273
A36	22	17	17	19	18	15	11	22	26	15	13	17	212
Direktion 3	118	93	123	130	109	131	112	118	139	155	127	131	1486
A41	15	13	16	16	19	18	8	12	17	13	16	23	186
A42	20	37	34	29	35	31	20	36	25	45	28	18	358
A43	47	39	48	53	55	46	61	51	48	41	66	45	600
A44	33	47	59	49	48	52	66	42	65	57	59	57	634
A45	32	42	43	48	45	50	37	53	49	54	61	51	565
A46	50	49	61	56	60	53	59	43	47	73	53	47	651
A47	29	28	46	38	33	42	39	42	51	57	52	46	503
Direktion 4	226	255	307	289	295	292	290	279	302	340	335	287	3497
A51	15	29	28	36	24	19	24	24	32	22	26	34	313
A52	20	12	14	18	21	23	17	23	24	16	18	17	223
A53	22	18	13	16	19	18	12	17	21	19	26	14	215
A54	11	14	19	17	10	16	16	13	18	16	19	16	185
A55	19	17	17	21	19	21	9	17	15	25	24	21	225
A56	52	39	50	72	57	48	65	44	62	54	69	58	670
Direktion 5	139	129	141	180	150	145	143	138	172	152	182	160	1831
A61	16	12	32	15	14	23	32	21	25	21	22	11	244
A62	22	34	40	47	46	36	37	43	38	52	58	44	497
A63	20	19	25	30	26	27	25	21	30	31	32	26	312
A64	39	37	47	54	43	49	42	35	38	52	51	58	545
A65	48	32	51	34	48	44	46	48	48	45	49	51	544
A66	48	57	59	69	60	69	51	51	53	63	50	65	695
Direktion 6	193	191	254	249	237	248	233	219	232	264	262	255	2837
Berlin	1079	1091	1334	1365	1312	1351	1325	1244	1380	1438	1462	1357	15738

Verkehrsunfälle(VU) mit Beteiligung von Senioren nach Polizeiabschnitten/Direktionen und Monaten 2015

Abweichung zum Vorjahr in + -%													
Polizeiabschnitte/ Direktionen	Monat												
	Jan	Feb	Mär	Apr	Mai	Jun	Jul	Aug	Sep	Okt	Nov	Dez	Gesamt
A11	2,17	-5,88	-1,85	0,00	-3,64	30,19	18,75	-1,79	7,41	-30,88	-3,39	14,55	1,21
A12	-4,88	-11,90	9,52	13,04	7,27	1,92	-20,00	52,94	-19,61	-15,38	28,85	4,35	2,46
A13	-36,11	25,00	-15,56	0,00	43,59	4,88	7,32	40,63	-17,02	0,00	0,00	-29,27	0,65
A14	47,37	16,67	10,81	40,00	0,00	10,81	34,38	-21,62	0,00	-2,63	32,14	48,48	16,03
A15	400,00	16,67	-16,67	-60,00	25,00	-7,69	30,00	11,11	71,43	33,33	45,45	110,00	24,35
A16	55,56	41,67	0,00	5,88	47,06	-23,08	-6,25	-23,08	53,33	30,77	-37,04	36,36	10,06
Direktion 1	5,23	6,36	-0,97	5,61	13,88	9,09	6,93	11,05	-0,49	-10,23	7,91	14,80	5,63
A21	5,71	9,76	14,63	-29,31	10,00	-12,50	36,84	-21,74	56,10	-42,86	-32,79	11,43	-4,20
A22	-9,09	-15,25	6,35	8,20	12,50	6,85	10,53	2,74	11,11	42,65	-4,00	-6,58	5,50
A23	12,12	2,50	9,30	-23,08	6,52	17,39	2,70	31,58	-21,74	4,65	23,68	-7,50	3,78
A24	21,21	-32,43	-7,69	30,00	2,22	-12,96	30,95	5,00	4,08	27,91	12,50	8,89	7,18
A25	-25,93	32,00	34,48	19,23	-28,95	12,12	37,93	-22,86	13,33	14,29	5,26	12,20	7,12
A26	9,09	-11,76	35,29	24,49	-10,00	4,26	14,81	34,09	35,42	27,78	-17,65	-3,39	9,60
Direktion 2	1,68	-5,53	14,66	1,75	-0,70	1,99	19,93	4,71	15,38	11,71	-6,09	1,01	4,90
A31	133,33	0,00	33,33	83,33	11,11	75,00	-20,00	33,33	-25,00	-16,67	18,18	-86,67	8,82
A32	73,33	-27,27	23,08	76,19	-28,57	16,67	-13,33	26,92	0,00	22,86	10,00	29,63	14,29
A33	23,08	157,14	-21,05	-22,22	15,38	21,43	4,55	-27,78	20,00	0,00	-17,39	-35,71	-1,91
A34	66,67	0,00	84,62	9,09	-18,52	-9,09	9,09	18,75	32,00	25,00	0,00	29,63	16,12
A35	-28,57	20,00	91,67	19,05	-22,58	-31,03	-9,09	4,55	-17,24	83,33	26,32	41,18	6,64
A36	22,22	6,25	-15,00	5,56	38,46	-37,50	-38,89	83,33	30,00	-25,00	-38,10	-29,17	-5,36
Direktion 3	34,09	10,71	24,24	22,64	-9,92	-5,07	-9,68	18,00	7,75	19,23	-1,55	-5,07	7,22
A41	36,36	-7,14	-11,11	45,45	90,00	28,57	0,00	-20,00	-5,56	-7,14	60,00	27,78	15,53
A42	-25,93	105,56	30,77	16,00	-14,63	-11,43	-25,93	28,57	-16,67	32,35	-12,50	-33,33	2,29
A43	27,03	5,41	26,32	6,00	27,91	-23,33	35,56	0,00	14,29	-6,82	24,53	2,27	10,29
A44	-35,29	-12,96	25,53	44,12	29,73	23,81	29,41	23,53	16,07	5,56	5,36	16,33	12,21
A45	-37,25	-2,33	-15,69	23,08	7,14	31,58	-13,95	51,43	32,43	20,00	35,56	-8,93	7,62
A46	21,95	11,36	27,08	16,67	0,00	8,16	28,26	-15,69	-25,40	82,50	-10,17	-12,96	7,96
A47	-9,38	-26,32	0,00	-9,52	-5,71	61,54	-23,53	16,67	13,33	3,64	57,58	17,95	5,23
Direktion 4	-9,60	2,82	12,04	16,06	10,07	10,61	7,01	11,60	3,78	18,88	16,32	0,00	8,40
A51	-21,05	93,33	21,74	80,00	-27,27	-32,14	0,00	-17,24	3,23	-8,33	4,00	54,55	6,83
A52	5,26	-20,00	-22,22	5,88	16,67	-4,17	112,50	91,67	0,00	-27,27	-14,29	-10,53	2,76
A53	266,67	200,00	-38,10	-30,43	-20,83	0,00	-14,29	13,33	75,00	90,00	36,84	-22,22	15,59
A54	-31,25	-6,67	72,73	21,43	-37,50	-5,88	23,08	-40,91	12,50	-38,46	26,67	6,67	-5,61
A55	26,67	-10,53	-15,00	75,00	-9,52	40,00	-50,00	240,00	-6,25	47,06	84,62	90,91	23,63
A56	23,81	11,43	-7,41	2,86	35,71	-15,79	20,37	4,76	14,81	-11,48	40,82	9,43	9,30
Direktion 5	18,80	22,86	-4,08	15,38	-2,60	-8,81	9,16	10,40	12,42	-5,00	28,17	15,94	8,54
A61	-36,00	-33,33	39,13	-25,00	-39,13	43,75	113,33	-12,50	31,58	40,00	-18,52	-21,43	2,09
A62	-43,59	-2,86	8,11	11,90	17,95	24,14	-13,95	30,30	8,57	52,94	70,59	-6,38	11,19
A63	-25,93	0,00	0,00	20,00	4,00	58,82	-13,79	-30,00	20,00	-8,82	52,38	8,33	3,65
A64	-15,22	8,82	2,17	38,46	34,38	48,48	7,69	-37,50	-17,39	33,33	27,50	34,88	10,55
A65	26,32	-13,51	8,51	-24,44	6,67	10,00	2,22	6,67	-11,11	9,76	32,43	18,60	5,22
A66	-9,43	54,05	18,00	68,29	20,00	27,78	-22,73	-3,77	-24,29	-20,25	-13,79	22,64	4,67
Direktion 6	-15,35	6,11	11,40	17,45	10,75	31,22	-1,69	-9,13	-6,83	9,09	20,74	13,84	6,61
Berlin	0,47	4,60	9,34	11,61	4,88	7,22	6,77	6,05	5,02	7,96	9,43	6,10	6,73

Verkehrsunfälle(VU) mit Beteiligung von Senioren nach tageszeitlicher Verteilung und Monaten 2015

Stunde	Monat												Gesamt
	Jan	Feb	Mär	Apr	Mai	Jun	Jul	Aug	Sep	Okt	Nov	Dez	
00.00-00.59	5	5	1	5	3	7	4	2	1	6	4	2	45
01.00-01.59	2	1	0	1	2	0	0	1	3	1	1	2	14
02.00-02.59	1	1	0	1	0	2	1	1	1	1	1	2	12
03.00-03.59	0	1	3	1	0	0	3	2	0	0	1	1	12
04.00-04.59	2	2	2	0	0	0	1	1	0	0	0	1	9
05.00-05.59	2	4	3	2	0	1	1	2	3	9	4	2	33
06.00-06.59	12	7	9	4	8	6	9	8	13	12	16	12	116
07.00-07.59	22	32	21	32	28	25	20	21	33	21	23	32	310
08.00-08.59	32	42	62	42	61	69	60	58	62	44	57	39	628
09.00-09.59	72	71	113	128	106	114	100	109	99	95	111	70	1188
10.00-10.59	87	101	129	128	136	114	127	132	142	150	132	119	1497
11.00-11.59	91	136	131	144	113	126	136	146	139	149	152	135	1598
12.00-12.59	124	130	149	130	127	131	157	116	122	139	133	159	1617
13.00-13.59	85	111	132	126	106	127	123	100	116	121	112	121	1380
14.00-14.59	96	100	113	128	123	116	97	88	124	154	139	127	1405
15.00-15.59	88	77	126	128	98	134	111	123	145	137	110	105	1382
16.00-16.59	99	75	98	113	114	123	94	96	106	98	127	131	1274
17.00-17.59	106	54	86	104	91	97	87	90	80	95	135	113	1138
18.00-18.59	64	66	47	70	73	58	80	58	81	84	87	89	857
19.00-19.59	48	28	50	27	52	51	48	35	53	58	53	41	544
20.00-20.59	18	20	25	19	32	26	26	20	22	33	25	25	291
21.00-21.59	9	15	14	19	14	9	17	18	18	16	20	12	181
22.00-22.59	10	9	13	11	19	8	14	13	12	7	12	11	139
23.00-23.59	4	3	7	2	6	7	9	4	5	8	7	6	68
Insgesamt	1079	1091	1334	1365	1312	1351	1325	1244	1380	1438	1462	1357	15738

Abweichung zum Vorjahr in + -%

Stunde	Monat												Gesamt
	Jan	Feb	Mär	Apr	Mai	Jun	Jul	Aug	Sep	Okt	Nov	Dez	
00.00-00.59	150,00	66,67	-50,00	25,00	-25,00	0,00	-33,33	100,00	-75,00	50,00	-50,00	-33,33	-6,25
01.00-01.59	100,00			-66,67	100,00					0,00	0,00	0,00	27,27
02.00-02.59		0,00				100,00		0,00	-50,00	0,00	0,00		50,00
03.00-03.59							200,00	0,00			0,00		100,00
04.00-04.59	100,00	100,00					-50,00						-10,00
05.00-05.59	-33,33	100,00	-25,00	-33,33		-50,00	0,00	-50,00	-40,00	200,00	-20,00	0,00	-10,81
06.00-06.59	50,00	-12,50	28,57	33,33	60,00	-50,00	125,00	60,00	0,00	9,09	60,00	300,00	30,34
07.00-07.59	0,00	113,33	-40,00	60,00	-9,68	-16,67	-23,08	31,25	-8,33	-12,50	-20,69	18,52	-0,32
08.00-08.59	-15,79	61,54	31,91	-20,75	-4,69	-4,17	-13,04	16,00	16,98	12,82	-5,00	0,00	2,95
09.00-09.59	4,35	-6,58	10,78	82,86	-8,62	40,74	-3,85	23,86	6,45	-9,52	14,43	12,90	11,76
10.00-10.59	-23,68	6,32	-0,77	10,34	34,65	-8,06	6,72	10,00	18,33	23,97	30,69	13,33	9,59
11.00-11.59	-22,88	12,40	0,77	5,11	-11,72	13,51	14,29	21,67	6,92	10,37	19,69	4,65	6,18
12.00-12.59	33,33	10,17	23,14	5,69	18,69	0,77	50,96	14,85	6,09	23,01	-6,34	27,20	16,16
13.00-13.59	-11,46	-7,50	14,78	17,76	-7,02	19,81	11,82	-10,71	-11,45	12,04	-8,94	-4,72	0,80
14.00-14.59	-17,24	-9,91	-1,74	0,00	3,36	1,75	-19,17	-8,33	-3,88	23,20	2,21	15,45	-0,99
15.00-15.59	-9,28	-11,49	6,78	13,27	-15,52	14,53	3,74	17,14	11,54	-7,43	1,85	0,96	2,37
16.00-16.59	28,57	5,63	8,89	8,65	20,00	14,95	-7,84	-2,04	0,95	-11,71	25,74	9,17	7,87
17.00-17.59	34,18	-10,00	24,64	11,83	5,81	10,23	11,54	15,38	-2,44	15,85	12,50	-10,32	9,32
18.00-18.59	-1,54	17,86	-12,96	9,38	7,35	-21,62	26,98	-13,43	22,73	-5,62	8,75	9,88	3,63
19.00-19.59	65,52	-12,50	47,06	-25,00	40,54	27,50	-4,00	-22,22	23,26	23,40	39,47	-18,00	13,10
20.00-20.59	-5,26	11,11	47,06	46,15	45,45	30,00	18,18	11,11	10,00	37,50	38,89	0,00	23,31
21.00-21.59	-18,18	66,67	-6,67	5,56	27,27	-25,00	54,55	-37,93	0,00	33,33	33,33	-25,00	2,26
22.00-22.59	25,00	0,00	30,00	57,14	35,71	0,00	-12,50	8,33	50,00	-61,11	50,00	-26,67	4,51
23.00-23.59	-50,00	-25,00	40,00	-71,43	20,00	133,33	80,00	-20,00	-50,00	-27,27	40,00	-25,00	-10,53
Insgesamt	0,47	4,60	9,34	11,61	4,88	7,22	6,77	6,05	5,02	7,96	9,43	6,10	6,10

Anzahl der Seniorenverkehrsunfälle in Berlin nach Tagesstunden 2015 / 2014

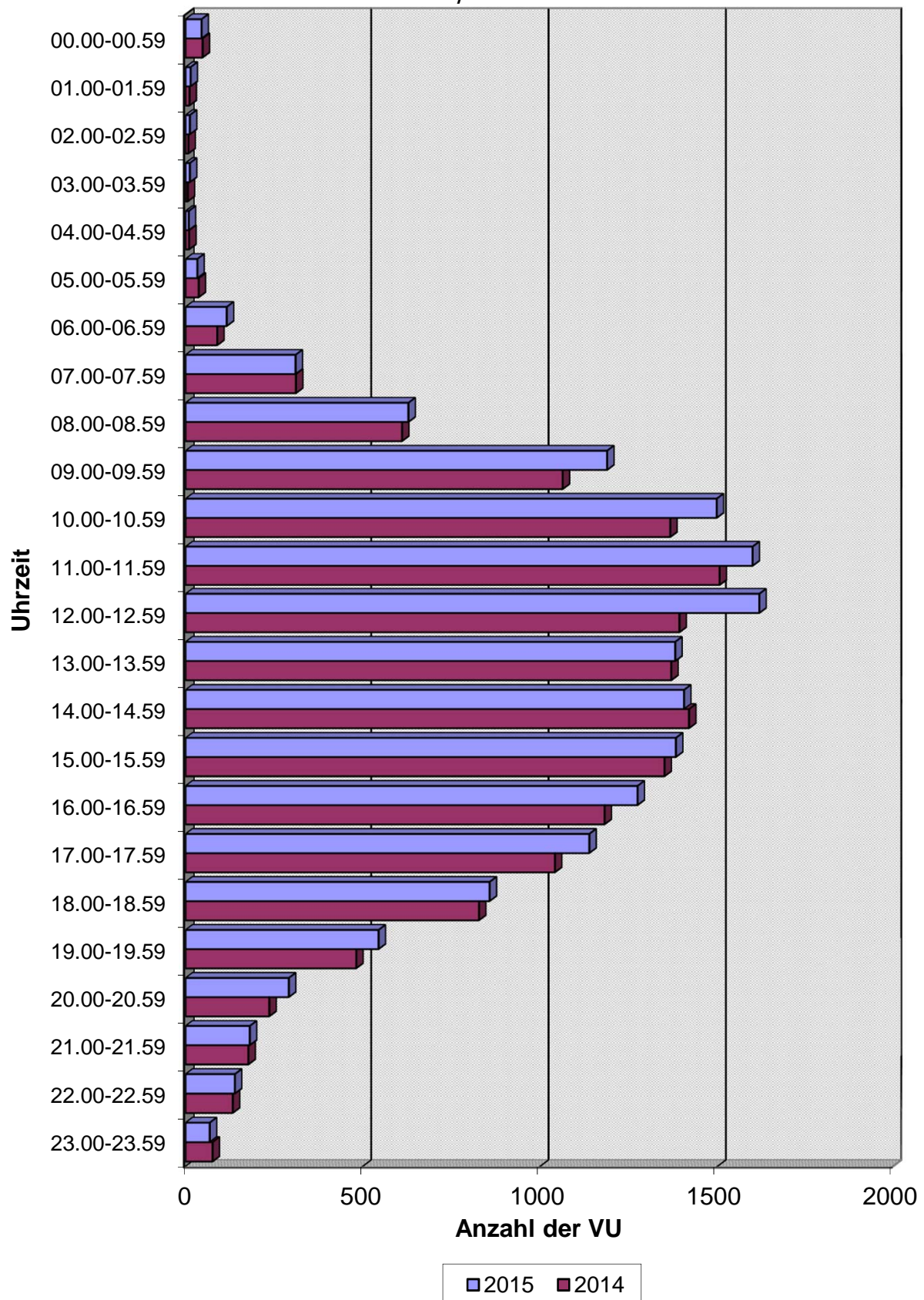

Verkehrsunfälle(VU) mit Beteiligung von Senioren nach Verwaltungsbezirken und Wochentagen 2015

Verwaltungsbezirke	Wochentag						
	So	Mo	Di	Mi	Do	Fr	Sa
Mitte	98	233	226	269	254	229	171
Friedrichshain-Kreuzberg	57	138	118	112	143	115	70
Pankow	68	216	210	214	246	182	126
Charlottenburg-Wilmersdorf	178	429	448	397	419	407	231
Spandau	65	200	174	160	176	162	129
Steglitz-Zehlendorf	119	315	318	302	315	267	179
Tempelhof-Schöneberg	111	286	300	263	267	288	166
Neukölln	78	218	181	174	170	158	106
Treptow-Köpenick	92	217	211	174	213	209	123
Marzahn-Hellersdorf	50	126	143	149	126	123	92
Lichtenberg	44	144	125	145	144	113	74
Reinickendorf	73	216	210	188	217	213	133
Berlin	1033	2738	2664	2547	2690	2466	1600

Abweichung zum Vorjahr in + -%

Verwaltungsbezirke	Wochentag						
	So	Mo	Di	Mi	Do	Fr	Sa
Mitte	-8,41	2,64	5,61	16,45	-3,05	6,51	32,56
Friedrichshain-Kreuzberg	-8,06	20,00	13,46	2,75	17,21	3,60	1,45
Pankow	11,48	7,46	7,14	16,30	20,59	3,41	-0,79
Charlottenburg-Wilmersdorf	30,88	14,71	13,42	7,59	-3,90	6,27	-4,55
Spandau	18,18	-1,96	10,13	-6,98	-4,35	-4,71	-1,53
Steglitz-Zehlendorf	4,39	15,38	17,78	2,72	6,78	1,14	12,58
Tempelhof-Schöneberg	29,07	7,12	16,73	4,78	0,38	9,51	1,22
Neukölln	32,20	16,58	4,62	14,47	-0,58	6,76	-0,93
Treptow-Köpenick	22,67	4,33	6,03	-2,25	2,90	16,76	-8,89
Marzahn-Hellersdorf	47,06	-17,65	7,52	21,14	1,61	13,89	26,03
Lichtenberg	12,82	2,13	-13,19	29,46	19,01	8,65	4,23
Reinickendorf	-3,95	3,35	9,38	3,30	-3,98	-0,47	1,53
Berlin	14,27	6,99	9,40	8,06	2,75	5,61	4,03

Verkehrsunfälle(VU) mit Beteiligung von Senioren nach Wochentagen

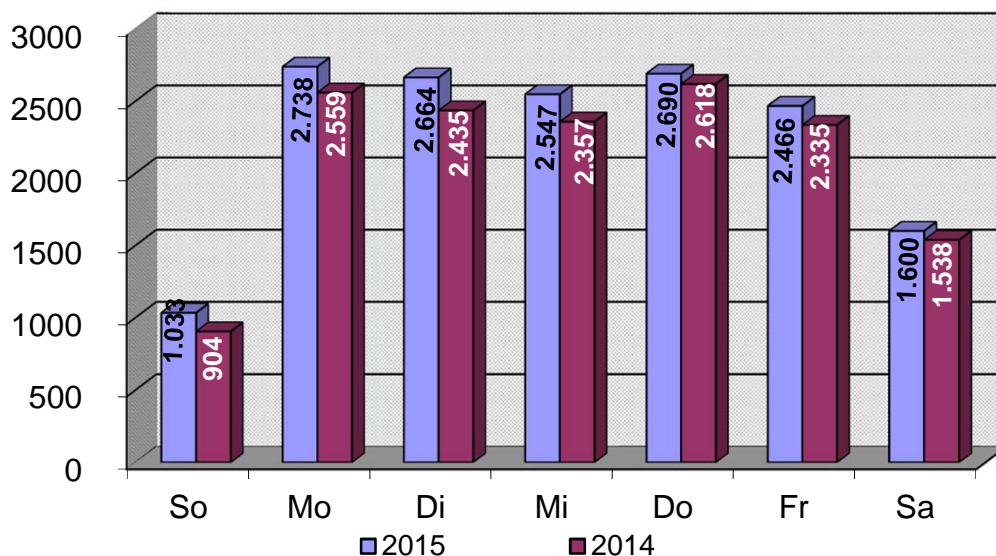

Verkehrsunfälle(VU) mit Beteiligung von Senioren nach Polizeiabschnitten/Direktionen und Wochentagen 2015

Polizeiabschnitte/ Direktionen	Wochentag						
	So	Mo	Di	Mi	Do	Fr	Sa
A11	43	122	110	108	103	110	72
A12	30	94	100	80	114	103	61
A13	30	74	96	75	79	76	37
A14	22	83	61	77	99	65	49
A15	5	21	19	26	32	21	19
A16	11	38	35	36	36	20	21
Direktion 1	141	432	421	402	463	395	259
A21	32	108	81	78	99	70	56
A22	70	165	156	127	125	141	79
A23	33	82	92	79	74	89	72
A24	34	77	106	90	94	102	49
A25	23	69	67	64	76	61	46
A26	51	128	120	119	127	105	58
Direktion 2	243	629	622	557	595	568	360
A31	6	20	22	15	17	23	8
A32	25	52	50	69	61	64	47
A33	9	39	34	29	42	27	25
A34	25	44	53	67	57	40	31
A35	21	47	39	51	43	42	30
A36	14	33	30	38	34	33	30
Direktion 3	100	235	228	269	254	229	171
A41	10	28	24	46	27	30	21
A42	22	65	64	48	65	61	33
A43	45	99	114	101	81	100	60
A44	43	119	120	87	99	109	57
A45	39	95	92	97	110	80	52
A46	35	121	112	104	124	88	67
A47	36	74	92	82	76	88	55
Direktion 4	230	601	618	565	582	556	345
A51	23	62	44	51	61	45	27
A52	13	38	33	38	44	36	21
A53	20	36	39	23	40	34	23
A54	14	33	38	38	26	25	11
A55	13	38	42	36	39	38	19
A56	50	147	100	100	103	95	75
Direktion 5	133	354	296	286	313	273	176
A61	9	49	45	37	38	42	24
A62	27	77	91	103	76	69	54
A63	23	49	52	46	50	54	38
A64	35	95	80	108	106	71	50
A65	35	94	93	87	83	100	52
A66	57	123	118	87	130	109	71
Direktion 6	186	487	479	468	483	445	289
Berlin	1033	2738	2664	2547	2690	2466	1600

Verkehrsunfälle(VU) mit Beteiligung von Senioren nach Polizeiabschnitten/Direktionen und Wochentagen

Abweichung zum Vorjahr in + -%							
Polizeiabschnitte/ Direktionen	Wochentag						
	So	Mo	Di	Mi	Do	Fr	Sa
A11	22,86	-6,87	8,91	16,13	-17,60	2,80	5,88
A12	-26,83	20,51	9,89	-10,11	14,00	-2,83	-3,17
A13	30,43	-11,90	10,34	13,64	-3,66	13,43	-32,73
A14	0,00	16,90	-8,96	16,67	30,26	12,07	48,48
A15	25,00	0,00	46,15	18,18	77,78	10,53	5,56
A16	-8,33	46,15	20,69	20,00	24,14	-37,50	0,00
Direktion 1	2,92	5,11	8,51	9,84	7,67	1,54	0,39
A21	10,34	3,85	5,19	-15,22	1,02	-19,54	-6,67
A22	22,81	39,83	22,83	1,60	-23,78	2,92	-12,22
A23	37,50	-16,33	21,05	2,60	-10,84	12,66	10,77
A24	9,68	-4,94	32,50	-2,17	5,62	21,43	-15,52
A25	15,00	4,55	0,00	8,47	8,57	7,02	15,00
A26	70,00	15,32	-4,76	23,96	10,43	-2,78	-3,33
Direktion 2	27,23	8,82	12,48	2,96	-3,88	2,90	-3,49
A31	-14,29	0,00	10,00	-6,25	-10,53	91,67	0,00
A32	-13,79	8,33	2,04	32,69	7,02	14,29	51,61
A33	-10,00	-2,50	-12,82	-3,33	-10,64	-10,00	92,31
A34	0,00	12,82	55,88	39,58	16,33	-16,67	3,33
A35	10,53	27,03	-15,22	13,33	0,00	-2,33	30,43
A36	-17,65	-23,26	15,38	-5,00	-26,09	17,86	25,00
Direktion 3	-6,54	3,52	6,54	16,45	-2,68	5,53	32,56
A41	-23,08	16,67	14,29	109,09	17,39	0,00	-25,00
A42	37,50	35,42	-7,25	-12,73	-9,72	12,96	-8,33
A43	-4,26	20,73	42,50	-6,48	-19,80	28,21	25,00
A44	38,71	8,18	53,85	-16,35	10,00	13,54	1,79
A45	5,41	17,28	-1,08	3,19	25,00	-8,05	15,56
A46	16,67	10,00	15,46	13,04	14,81	-12,00	1,52
A47	38,46	-12,94	3,37	17,14	-6,17	6,02	25,00
Direktion 4	15,00	11,30	17,27	3,67	3,37	5,30	6,81
A51	-11,54	31,91	7,32	18,60	8,93	-2,17	-20,59
A52	-38,10	22,58	13,79	8,57	2,33	0,00	-4,55
A53	25,00	-5,26	14,71	-28,13	60,00	21,43	76,92
A54	40,00	-8,33	11,76	22,58	-31,58	-7,41	-45,00
A55	85,71	11,76	2,44	24,14	-11,36	111,11	111,11
A56	21,95	27,83	2,04	9,89	18,39	-7,77	-3,85
Direktion 5	9,92	17,61	6,86	9,58	6,83	5,81	0,00
A61	-25,00	6,52	-4,26	12,12	0,00	27,27	-20,00
A62	28,57	-14,44	8,33	28,75	10,14	9,52	35,00
A63	76,92	-22,22	6,12	6,98	-9,09	20,00	15,15
A64	29,63	0,00	-17,53	36,71	27,71	0,00	21,95
A65	6,06	-3,09	24,00	10,13	-4,60	25,00	-21,21
A66	35,71	10,81	-4,84	-12,12	8,33	10,10	2,90
Direktion 6	25,68	-2,99	0,63	13,32	6,86	13,81	3,58
Berlin	14,27	6,99	9,40	8,06	2,75	5,61	4,03

Verkehrsunfälle(VU) mit Beteiligung von Senioren nach Direktionen und Wochentagen 2015

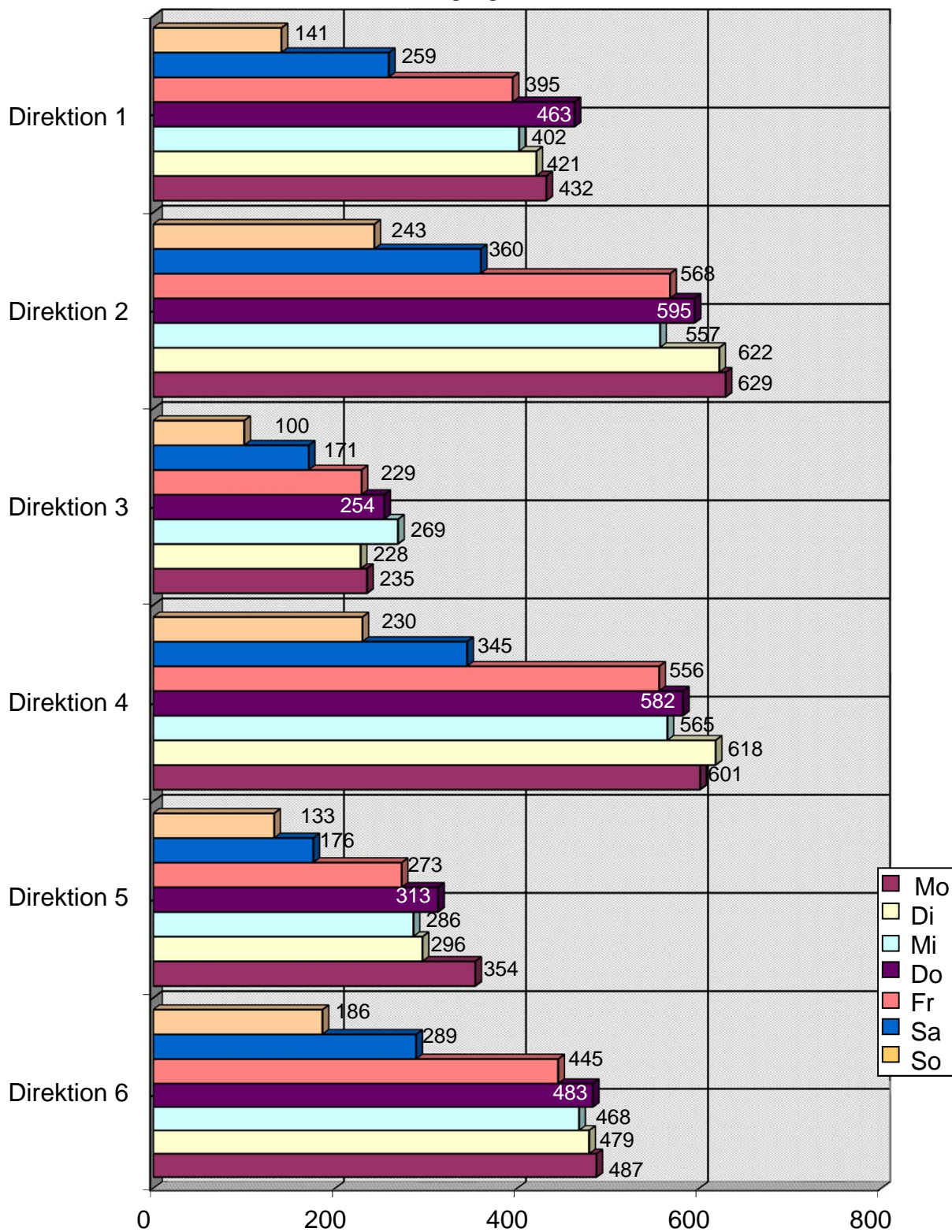

Unfallverursacher nach Altersgruppen und Verwaltungsbezirken 2015

Verwaltungsbezirke	Altersgruppe							Unbe- kannt	Gesamt
	Kinder 0 -14 Jahre	Jugendliche 15-17 Jahre	junge Erwachsene 18-24 Jahre	Erwachsene 25-44 Jahre	Erwachsene 45- 64 Jahre	Senioren > 64 Jahre			
Mitte	6	0	55	271	215	956	46	1549	
Friedrichshain-Kreuzberg	3	0	36	139	90	501	14	783	
Pankow	9	4	38	208	182	846	13	1300	
Charlottenburg-Wilmersdorf	4	2	108	391	405	1636	58	2604	
Spandau	4	4	41	174	152	704	15	1094	
Steglitz-Zehlendorf	12	8	69	211	238	1309	23	1870	
Tempelhof-Schöneberg	7	4	74	268	253	1121	26	1753	
Neukölln	5	2	50	158	143	739	29	1126	
Treptow-Köpenick	6	2	45	173	161	868	19	1274	
Marzahn-Hellersdorf	4	1	33	102	124	552	7	823	
Lichtenberg	4	2	19	118	95	564	18	820	
Reinickendorf	3	4	41	171	174	870	29	1292	
Berlin	67	33	609	2384	2232	10666	297	16288	

Verwaltungsbezirke	Abweichung zum Vorjahr in + - %							Unbe- kannt	Gesamt
	Kinder 0 -14 Jahre	Jugendliche 15-17 Jahre	junge Erwachsene 18-24 Jahre	Erwachsene 25-44 Jahre	Erwachsene 45- 64 Jahre	Senioren > 64 Jahre			
Mitte	20,00		-8,33	-2,17	13,16	7,30	53,33	6,46	
Friedrichshain-Kreuzberg	0,00		12,50	-8,55	3,45	13,86	27,27	7,70	
Pankow	0,00	300,00	22,58	18,18	26,39	4,96	-43,48	9,24	
Charlottenburg-Wilmersdorf	0,00	-50,00	28,57	2,62	12,19	4,20	28,89	6,33	
Spandau	-42,86	33,33	-12,77	2,35	2,70	-2,76	-42,31	-2,76	
Steglitz-Zehlendorf	50,00	33,33	32,69	-5,80	0,42	11,50	27,78	8,78	
Tempelhof-Schöneberg	-12,50	0,00	29,82	8,94	26,50	2,75	-13,33	7,15	
Neukölln	0,00	100,00	-1,96	-5,39	11,72	11,80	45,00	9,00	
Treptow-Köpenick	20,00	100,00	18,42	-3,35	2,55	5,72	5,56	4,51	
Marzahn-Hellersdorf	0,00	-66,67	32,00	-11,30	9,73	9,52	-12,50	6,61	
Lichtenberg	-42,86	0,00	-42,42	-4,84	10,47	16,29	12,50	8,90	
Reinickendorf	-66,67	33,33	-32,79	14,77	5,45	2,96	16,00	2,78	
Berlin	-9,46	3,13	6,65	1,02	10,71	6,53	10,00	6,21	

Unfallverursacher nach Altersgruppen 2015

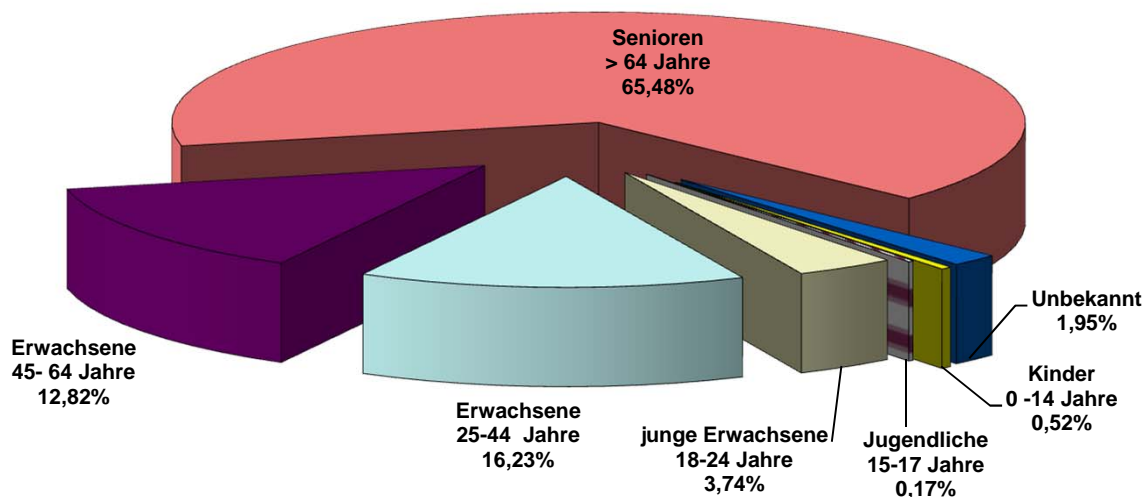

Unfallverursacher nach Altersgruppen und Polizeiabschnitten / Direktionen 2015

Polizeiabschnitte/ Direktionen	Altersgruppe							Gesamt
	Kinder 0 -14 Jahre	Jugendliche 15-17 Jahre	junge Erwachsene 18-24 Jahre	Erwachsene 25-44 Jahre	Erwachsene 45- 64 Jahre	Senioren > 64 Jahre	Unbe- kannt	
A11	2	1	20	99	91	459	15	687
A12	1	3	21	72	83	411	14	605
A13	7	3	8	72	67	320	4	481
A14	1	0	17	66	68	315	2	469
A15	0	1	6	29	18	91	2	147
A16	1	0	7	41	29	121	5	204
Direktion 1	12	8	79	379	356	1717	42	2593
A21	3	1	21	85	72	352	8	542
A22	0	1	39	114	153	555	26	888
A23	1	3	20	87	78	337	7	533
A24	0	0	24	90	76	369	14	573
A25	0	1	21	77	75	251	6	431
A26	4	0	24	112	103	475	12	730
Direktion 2	8	6	149	565	557	2339	73	3697
A31	0	0	0	17	14	80	3	114
A32	0	0	11	79	45	237	13	385
A33	2	0	15	28	31	130	7	213
A34	1	0	13	48	54	214	7	337
A35	2	0	10	54	47	163	10	286
A36	1	0	6	48	25	135	6	221
Direktion 3	6	0	55	274	216	959	46	1556
A41	1	1	10	30	24	127	2	195
A42	2	0	11	54	64	238	3	372
A43	4	3	19	62	71	448	8	615
A44	3	1	34	98	86	433	10	665
A45	3	1	23	81	75	393	6	582
A46	5	4	27	68	92	469	9	674
A47	1	2	19	86	79	323	11	521
Direktion 4	19	12	143	479	491	2431	49	3624
A51	0	0	9	55	43	216	3	326
A52	2	0	13	38	20	155	5	233
A53	1	0	15	43	26	130	6	221
A54	2	0	6	37	21	113	8	187
A55	1	1	12	29	35	152	5	235
A56	2	1	31	92	87	470	16	699
Direktion 5	8	2	86	294	232	1236	43	1901
A61	2	1	6	31	31	176	6	253
A62	2	0	26	59	76	340	5	508
A63	2	1	7	43	48	212	2	315
A64	2	1	13	87	64	388	12	567
A65	0	2	26	80	77	371	9	565
A66	6	0	19	93	84	497	10	709
Direktion 6	14	5	97	393	380	1984	44	2917
Berlin	67	33	609	2384	2232	10666	297	16288

Unfallverursacher nach Altersgruppen und Polizeiabschnitten / Direktionen

Polizeiabschnitte/ Direktionen	Abweichung zum Vorjahr in + - %							
	Kinder 0 -14 Jahre	Jugendliche 15-17 Jahre	junge Erwachsene 18-24 Jahre	Erwachsene 25-44 Jahre	Erwachsene 45- 64 Jahre	Senioren > 64 Jahre	Unbe- kannt	Gesamt
A11	-50,00	-50,00	-31,03	10,00	2,25	3,85	-6,25	2,23
A12	-80,00	200,00	-32,26	22,03	9,21	2,24	55,56	3,77
A13	75,00	200,00	-20,00	10,77	6,35	-2,14	-71,43	-0,62
A14	-80,00		54,55	13,79	30,77	14,55	-50,00	15,80
A15			50,00	61,11	50,00	12,35	-33,33	24,58
A16			16,67	17,14	61,11	-3,20	150,00	9,68
Direktion 1	-33,33	100,00	-13,19	16,62	14,84	3,93	-12,50	5,92
A21	-25,00	0,00	-19,23	-14,14	20,00	-5,12	-33,33	-5,41
A22			44,44	-20,28	10,87	5,11	36,84	3,86
A23	-66,67	50,00	17,65	29,85	-8,24	-1,17	-41,67	1,14
A24			20,00	15,38	2,70	4,83	16,67	5,72
A25		0,00	23,53	16,67	10,29	-1,18	-25,00	4,11
A26	300,00		4,35	15,46	22,62	6,26	50,00	10,61
Direktion 2	-27,27	-14,29	14,62	2,73	9,43	2,01	2,82	3,53
A31				-15,00	-22,22	21,21	50,00	7,55
A32			-8,33	43,64	-6,25	10,23	44,44	13,57
A33	0,00		50,00	-34,88	10,71	-2,26	133,33	-3,18
A34			30,00	-15,79	50,00	18,23	16,67	16,21
A35			-44,44	-1,82	20,51	3,82	150,00	4,76
A36	-66,67		-40,00	2,13	19,05	-3,57	0,00	-3,07
Direktion 3	20,00		-8,33	-1,08	13,68	7,51	53,33	6,87
A41			150,00	36,36	-17,24	14,41	-33,33	15,38
A42	100,00		-42,11	-18,18	56,10	2,15	-50,00	1,36
A43	0,00	-25,00	26,67	-6,06	-7,79	18,21	0,00	11,21
A44	-25,00	0,00	61,90	5,38	30,30	8,25	-16,67	11,39
A45	200,00	0,00	53,33	12,50	-8,54	7,38	50,00	7,58
A46	66,67	300,00	12,50	-21,84	17,95	9,07	50,00	7,15
A47	-66,67	0,00	46,15	32,31	23,44	-6,92	22,22	3,58
Direktion 4	18,75	20,00	28,83	1,70	12,36	7,28	2,08	7,89
A51			0,00	-14,06	4,88	13,68	-40,00	4,49
A52	100,00		18,18	-26,92	-16,67	15,67	25,00	2,64
A53			25,00	10,26	13,04	11,11	200,00	14,51
A54	-33,33		0,00	37,04	-22,22	-15,67	14,29	-8,33
A55	0,00		-14,29	-25,64	118,75	32,17	66,67	25,00
A56	100,00	0,00	0,00	-6,12	4,82	14,91	60,00	10,43
Direktion 5	0,00	-33,33	3,61	-7,84	8,41	12,47	38,71	8,20
A61	-33,33		-45,45	-16,22	-11,43	13,55	0,00	2,43
A62	0,00		30,00	-10,61	10,14	12,96	25,00	9,96
A63	0,00	-66,67	40,00	-12,24	9,09	4,43	-50,00	1,61
A64	-50,00	-50,00	-40,91	0,00	25,49	17,58	20,00	12,06
A65			18,18	-14,89	32,76	2,77	28,57	3,86
A66	100,00		18,75	9,41	-15,15	8,04	-9,09	5,04
Direktion 6	-12,50	-16,67	1,04	-5,98	6,74	9,61	4,76	6,30
Berlin	-9,46	3,13	6,65	1,02	10,71	6,53	10,00	6,21

Unfallverursacher nach Altersgruppen und Richtungen 2015

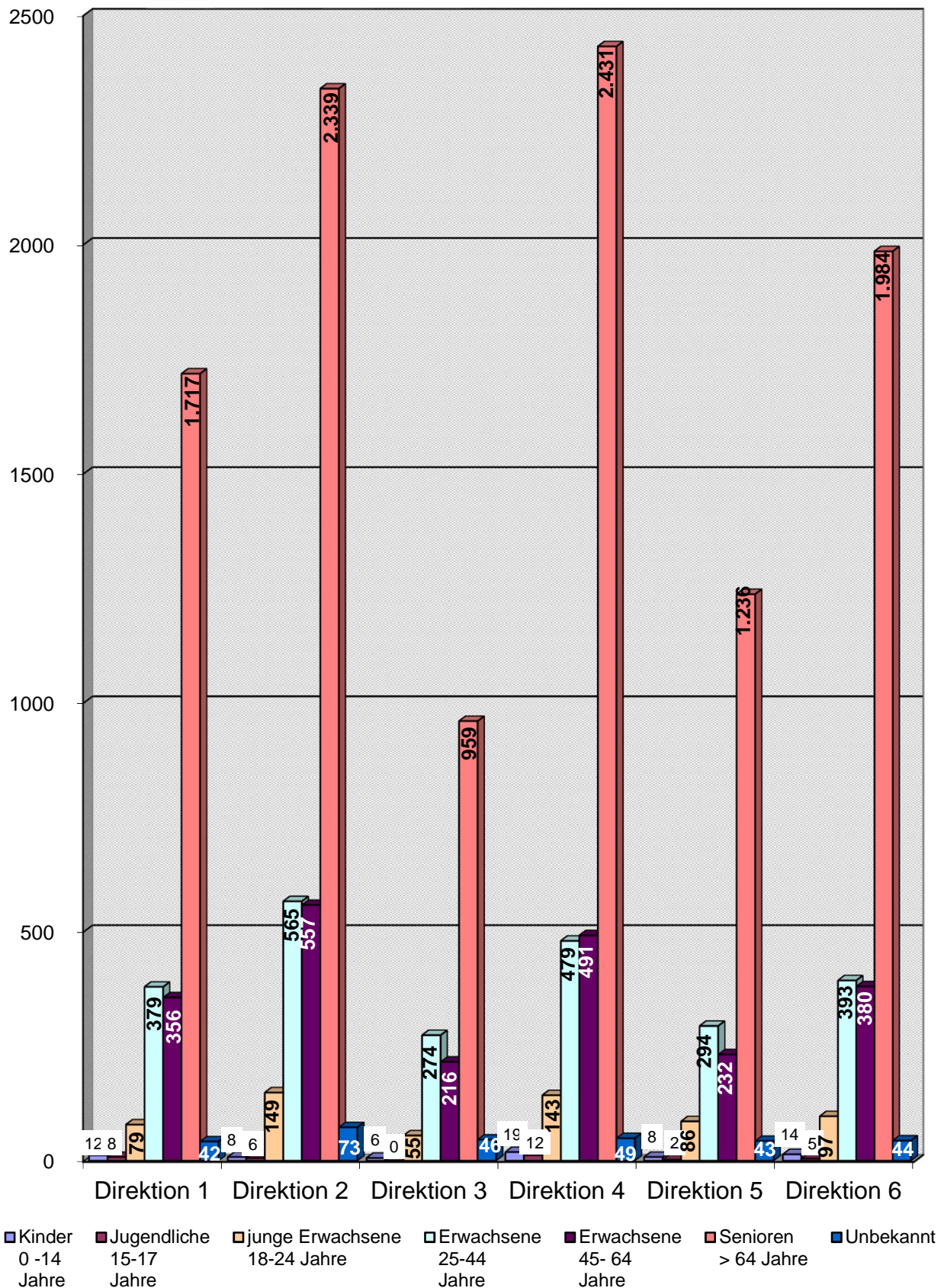

Unfallverursachende Senioren nach Altersgruppen und Verwaltungsbezirken 2015

Verwaltungsbezirke	Altersgruppe						
	65-69 Jahre	70-74 Jahre	75-79 Jahre	80-84 Jahre	85- 89 Jahre	90 Jahre und älter	Gesamt
Mitte	340	332	182	80	20	2	956
Friedrichshain-Kreuzberg	202	153	96	31	15	4	501
Pankow	207	257	224	112	41	5	846
Charlottenburg-Wilmersdorf	539	524	362	147	56	8	1636
Spandau	197	213	168	83	41	2	704
Steglitz-Zehlendorf	338	400	333	151	78	9	1309
Tempelhof-Schöneberg	348	366	228	117	51	11	1121
Neukölln	223	230	179	67	32	8	739
Treptow-Köpenick	215	252	227	123	46	5	868
Marzahn-Hellersdorf	172	160	124	78	17	1	552
Lichtenberg	139	192	138	60	32	3	564
Reinickendorf	224	287	215	101	40	3	870
Berlin	3144	3366	2476	1150	469	61	10666

Verwaltungsbezirke	Abweichung zum Vorjahr in %						
	65-69 Jahre	70-74 Jahre	75-79 Jahre	80-84 Jahre	85- 89 Jahre	90 Jahre und älter	Gesamt
Mitte	-2,86	11,78	14,47	40,35	-4,76	-71,43	7,30
Friedrichshain-Kreuzberg	19,53	3,38	35,21	-13,89	25,00	0,00	13,86
Pankow	-10,78	-2,65	10,89	34,94	86,36	66,67	4,96
Charlottenburg-Wilmersdorf	10,91	-2,06	-0,82	21,49	3,70	-11,11	4,20
Spandau	4,23	-15,81	11,26	-7,78	13,89	-60,00	-2,76
Steglitz-Zehlendorf	15,75	5,26	20,22	7,09	11,43	-35,71	11,50
Tempelhof-Schöneberg	11,18	-5,43	-0,44	10,38	6,25	37,50	2,75
Neukölln	3,24	9,52	11,18	13,56	128,57	700,00	11,80
Treptow-Köpenick	11,40	-5,62	6,57	14,95	31,43	-16,67	5,72
Marzahn-Hellersdorf	17,81	-1,23	11,71	34,48	-34,62	0,00	9,52
Lichtenberg	-3,47	11,63	23,21	42,86	128,57	200,00	16,29
Reinickendorf	0,45	1,41	6,44	17,44	-4,76	-66,67	2,96
Berlin	6,47	0,24	9,90	16,63	19,04	-10,29	6,53

Unfallverursachende Senioren nach Altersgruppen 2015

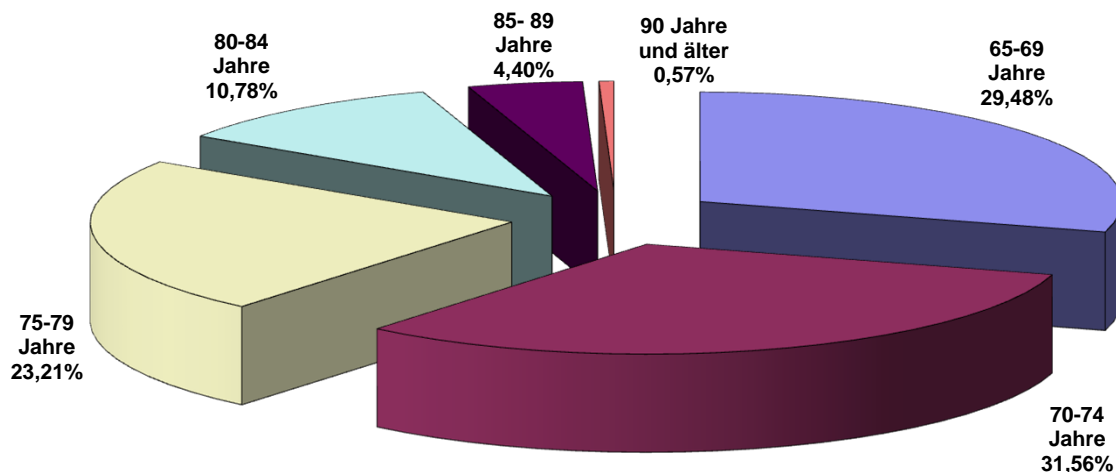

Unfallverursachende Senioren nach Altersgruppen und Polizeiabschnitten / Direktionen 2015

Polizeiabschnitte/ Direktionen	Altersgruppe						Gesamt
	65-69 Jahre	70-74 Jahre	75-79 Jahre	80-84 Jahre	85- 89 Jahre	90 Jahre und älter	
A11	117	153	106	55	26	2	459
A12	107	134	109	46	14	1	411
A13	63	98	85	52	21	1	320
A14	80	96	86	41	11	1	315
A15	29	33	16	8	5	0	91
A16	35	30	37	12	4	3	121
Direktion 1	431	544	439	214	81	8	1717
A21	91	117	86	41	16	1	352
A22	145	184	138	58	25	5	555
A23	101	93	78	41	23	1	337
A24	126	114	94	26	8	1	369
A25	103	85	39	19	5	0	251
A26	170	143	95	45	20	2	475
Direktion 2	736	736	530	230	97	10	2339
A31	28	30	16	5	1	0	80
A32	80	88	46	18	4	1	237
A33	47	44	18	17	3	1	130
A34	75	68	45	20	6	0	214
A35	70	55	25	8	5	0	163
A36	43	47	32	12	1	0	135
Direktion 3	343	332	182	80	20	2	959
A41	55	38	20	8	5	1	127
A42	87	78	41	20	8	4	238
A43	102	137	126	52	27	4	448
A44	135	137	91	42	27	1	433
A45	118	122	84	47	18	4	393
A46	118	142	123	52	33	1	469
A47	71	113	76	47	11	5	323
Direktion 4	686	767	561	268	129	20	2431
A51	66	71	49	17	12	1	216
A52	69	50	20	9	4	3	155
A53	65	34	27	4	0	0	130
A54	52	33	20	5	2	1	113
A55	58	47	31	9	5	2	152
A56	112	148	128	53	24	5	470
Direktion 5	422	383	275	97	47	12	1236
A61	51	58	44	14	8	1	176
A62	114	99	67	52	8	0	340
A63	58	61	57	26	9	1	212
A64	88	134	94	46	24	2	388
A65	104	104	89	55	17	2	371
A66	111	148	138	68	29	3	497
Direktion 6	526	604	489	261	95	9	1984
Berlin	3144	3366	2476	1150	469	61	10666

Unfallverursachende Senioren nach Altersgruppen und Polizeiabschnitten / Direktionen

Polizeiabschnitte/ Direktionen	Abweichung zum Vorjahr in %						Gesamt
	65-69 Jahre	70-74 Jahre	75-79 Jahre	80-84 Jahre	85- 89 Jahre	90 Jahre und älter	
A11	-6,40	6,25	-1,85	27,91	44,44	-50,00	3,85
A12	9,18	-3,60	17,20	6,98	-41,67	-80,00	2,24
A13	-32,26	-2,00	-3,41	33,33	250,00	0,00	-2,14
A14	3,90	-2,04	32,31	51,85	37,50		14,55
A15	0,00	22,22	0,00	33,33	150,00		12,35
A16	6,06	-23,08	5,71	9,09	-33,33	200,00	-3,20
Direktion 1	-5,27	-0,55	8,40	26,63	26,56	-33,33	3,93
A21	9,64	-18,75	10,26	-8,89	0,00	-80,00	-5,12
A22	0,00	2,22	7,81	16,00	19,05	25,00	5,11
A23	0,00	-10,58	8,33	-6,82	15,00		-1,17
A24	12,50	-7,32	22,08	4,00	-27,27	-75,00	4,83
A25	1,98	-4,49	-17,02	35,71	66,67		-1,18
A26	27,82	-2,72	-16,67	36,36	5,26	100,00	6,26
Direktion 2	9,04	-6,48	2,71	9,00	7,78	-28,57	2,01
A31	-6,67	11,11	166,67	150,00	0,00		21,21
A32	-8,05	33,33	35,29	-10,00	-20,00	-66,67	10,23
A33	-9,62	12,82	-37,93	70,00	50,00	0,00	-2,26
A34	-5,06	11,48	32,35	566,67	50,00		18,23
A35	18,64	3,77	4,17	-42,86	-16,67		3,82
A36	0,00	-7,84	0,00	33,33	-66,67		-3,57
Direktion 3	-2,00	11,78	14,47	37,93	-4,76	-71,43	7,51
A41	30,95	11,76	-4,76	14,29	-28,57		14,41
A42	26,09	-14,29	-18,00	25,00	14,29		2,15
A43	15,91	29,25	24,75	-3,70	22,73	-50,00	18,21
A44	23,85	-5,52	8,33	0,00	68,75	-75,00	8,25
A45	6,31	-8,27	23,53	67,86	-18,18	0,00	7,38
A46	26,88	0,00	13,89	-11,86	26,92	-50,00	9,07
A47	-23,66	-3,42	2,70	14,63	-38,89	25,00	-6,92
Direktion 4	13,39	-0,13	10,87	8,50	9,32	-9,09	7,28
A51	-1,49	16,39	48,48	0,00	33,33	-66,67	13,68
A52	25,45	4,17	-13,04	50,00	100,00		15,67
A53	32,65	-15,00	92,86	-66,67			11,11
A54	-3,70	-23,26	-28,57	-16,67	-33,33		-15,67
A55	31,82	23,68	24,00	50,00	400,00	100,00	32,17
A56	-3,45	15,63	18,52	12,77	140,00		14,91
Direktion 5	9,61	6,98	19,05	3,19	80,77	140,00	12,47
A61	-1,92	13,73	57,14	-22,22	33,33		13,55
A62	35,71	-2,94	9,84	48,57	-55,56		12,96
A63	-6,45	1,67	14,00	13,04	12,50		4,43
A64	-4,35	10,74	11,90	91,67	200,00	100,00	17,58
A65	8,33	-0,95	-10,10	27,91	13,33	-33,33	2,77
A66	14,43	-8,64	21,05	6,25	45,00	0,00	8,04
Direktion 6	8,90	0,50	12,16	26,09	26,67	12,50	9,61
Berlin	6,47	0,24	9,90	16,63	19,04	-10,29	6,53

Unfallverursachende Senioren nach Altersgruppen und Verkehrsbeteiligungsart 2015

Altersgruppen der Senioren	Verkehrsbeteiligungsart						Gesamt
	Pkw	Lkw	motorisierte Zweiräder	Fußgänger	Radfahrer	Sonstige*	
65-69 Jahre	2745	166	46	24	90	73	3144
70-74 Jahre	3072	75	31	43	98	47	3366
75-79 Jahre	2332	28	14	38	49	15	2476
80-84 Jahre	1084	3	2	27	26	8	1150
85- 89 Jahre	448	1	5	7	8	0	469
90 Jahre und älter	57	0	0	4	0	0	61
Senioren	9738	273	98	143	271	143	10666

Altersgruppen der Senioren	Abweichung zum Vorjahr in + - %						Gesamt
	Pkw	Lkw	motorisierte Zweiräder	Fußgänger	Radfahrer	Sonstige*	
65-69 Jahre	8,07	-10,75	48,39	-11,11	4,65	-12,05	6,47
70-74 Jahre	0,10	-1,32	-16,22	4,88	-2,97	38,24	0,24
75-79 Jahre	10,21	0,00	-36,36	58,33	2,08	0,00	9,90
80-84 Jahre	15,94	-25,00	-33,33	28,57	44,44	60,00	16,63
85- 89 Jahre	20,11		400,00	-41,67	60,00		19,04
90 Jahre und älter	-10,94			0,00			-10,29
Senioren	7,05	-7,14	4,26	10,85	5,04	2,14	6,53

Unfallverursachende Senioren

2015

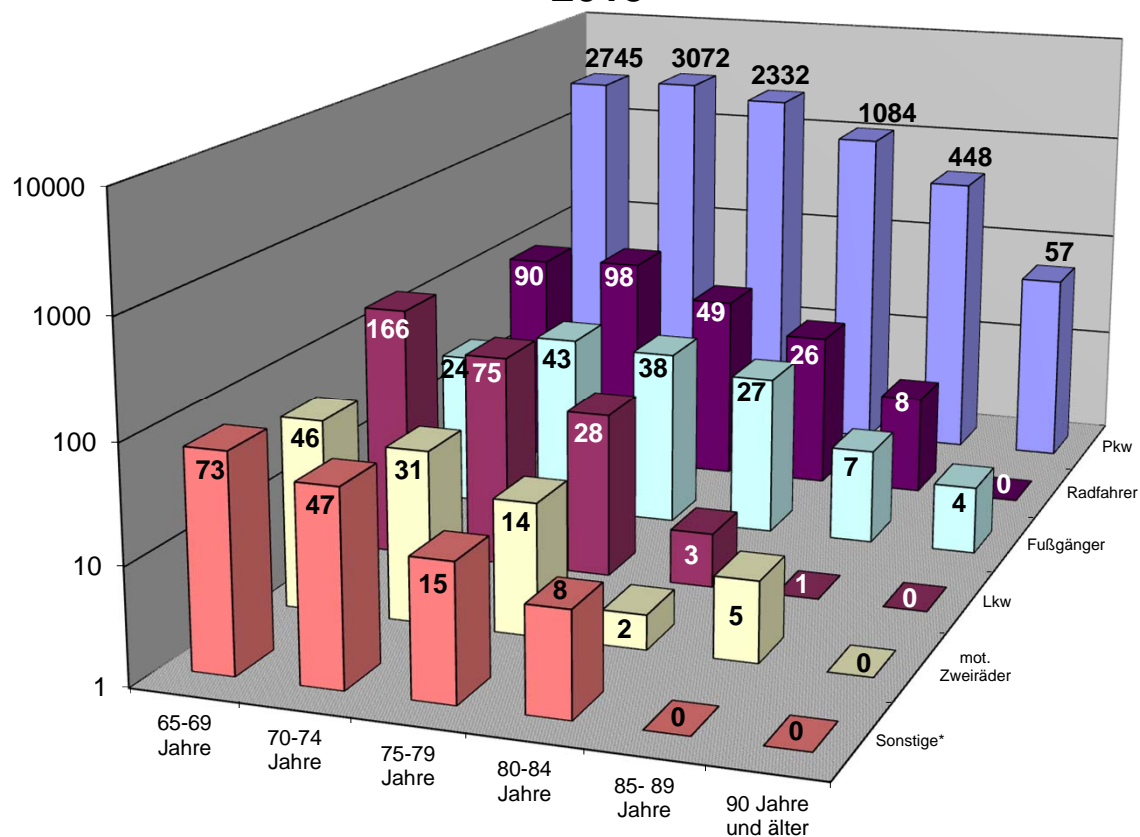

*Sonstige: alle nicht aufgeführten Beteiligungsarten

Ausgewählte Unfallursachen der Senioren nach Verkehrsbeteiligungsart 2015

Unfallursachen**	Verkehrsbeteiligungsart						
	Pkw	Lkw	motorisierte Zweiräder	Fußgänger	Radfahrer	Sonstige*	Gesamt
Alkoholeinfluß (01)	65	0	3	1	10	0	79
Fahrbahnbenutzung (10)	26	1	2		66	0	95
Nicht angepasste Geschwindigkeit (13)	154	1	21		35	0	211
Ungenügender Sicherheitsabstand (14)	3828	142	32		42	88	4132
Fahrstreifenwechsel (26)	1739	52	11		8	19	1829
Vorfahrt nicht gewährt (27,28)	783	10	5		16	2	816
Nichtbeachten der Regelung (31)	154	5	1		6	1	167
Fehler beim Abbiegen (35)	1046	35	12		20	22	1135
Einfahren in den Fließverkehr (37)	873	10	5		55	9	952
Falsches Verhalten gegenüber Fußgängern (38-42)	176	3	0		12	1	192
Falsches Verhalten der Fußgänger beim Überschreiten der Fahrbahn							
- LZA / VP-Regelung (60)				18			
- auf Fußgängerüberwegen (61)				0			
- Nähe LZA-Furt / F.-Überweg (62)				7			
- plötzliches Hervortreten (63)				12			
- Fahrzeugverkehr mißachtet (64)				113			
- sonstiges Fehlverhalten (65)				0			
Andere Fehler der Fußgänger (69)				3			

Unfallursachen**	Abweichung zum Vorjahr in + - %						
	Pkw	Lkw	motorisierte Zweiräder	Fußgänger	Radfahrer	Sonstige*	Gesamt
Alkoholeinfluß (01)	4,84		-25,00	0,00	100,00		3,95
Fahrbahnbenutzung (10)	52,94		100,00		-18,52		-6,86
Nicht angepasste Geschwindigkeit (13)	-3,14	-66,67	16,67		-18,60		-7,46
Ungenügender Sicherheitsabstand (14)	8,53	-5,96	-8,57		20,00	6,02	7,86
Fahrstreifenwechsel (26)	19,44	-7,14	57,14		-33,33	35,71	18,38
Vorfahrt nicht gewährt (27,28)	1,16	0,00	25,00		14,29		1,75
Nichtbeachten der Regelung (31)	17,56	400,00			-53,85	-50,00	13,61
Fehler beim Abbiegen (35)	0,58	-14,63	0,00		100,00	10,00	1,07
Einfahren in den Fließverkehr (37)	11,21	-9,09	25,00		52,78	80,00	13,20
Falsches Verhalten gegenüber Fußgängern (38-42)	22,22	50,00			50,00	-75,00	20,00
Falsches Verhalten der Fußgänger beim Überschreiten der Fahrbahn							
- LZA / VP-Regelung (60)				-28,00			
- auf Fußgängerüberwegen (61)							
- Nähe LZA-Furt / F.-Überweg (62)				-41,67			
- plötzliches Hervortreten (63)				140,00			
- Fahrzeugverkehr mißachtet (64)				34,52			
- sonstiges Fehlverhalten (65)							
Andere Fehler der Fußgänger (69)				-57,14			

* Sonstige: alle nicht aufgeführten Beteiligungsarten

** Mehrfachnennung möglich

Ausgewählte Unfallursachen von Senioren

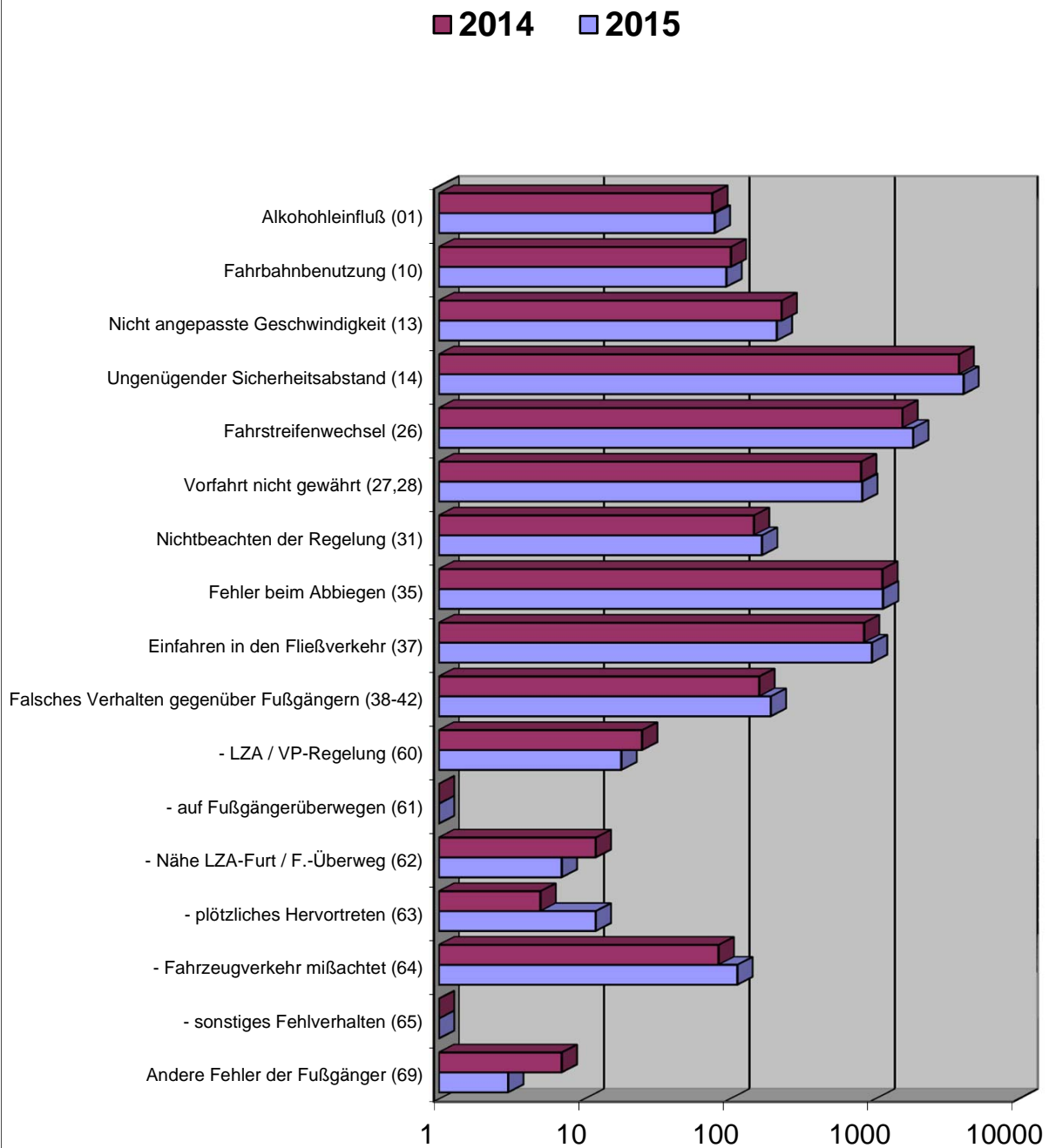

* Sonstige: alle nicht aufgeführten Beteiligungsarten

** Mehrfachnennung möglich

**Unfallörtlichkeiten von Seniorenverkehrsunfällen
in der Direktion 1
nach Polizeiabschnitten und Bezirken(alt)**

2015			
Pol.Abschnitt	Bezirk (alt)	Ort	Anzahl
11	RD	111 AS EICHBORNDAMM V A 111 NORD N TFT >S	4
		111 AS EICHBORNDAMM V TFT N A 111 NORDEN	3
		111 AS HOLZHAUSER STR HAUPTFAHRBAHN >S	3
		111 AS KURT-SCHUHMACHER-PL EINF V KURT-SCHU-PL	1
		111 AS SCHULZENDORFER S AUSF N SCHULZENDORF O	1
		111 AS WAIDMANNSLUSTER D EINF V WAIDMANNSLUSTER	1
		111 AS WAIDMANNSLUSTER DAMM HAUPTFAHRBAHN >N	1
		111 AS WAIDMANNSLUSTER DAMM HAUPTFAHRBAHN >S	1
		111 Z AS EICHBORNDAMM U AS KURT-SCHUM-D HAUPTFB	1
		111 Z AS EICHBORNDAMM U AS SEIDELSTR HAUPTFB	1
		111 Z AS FLUGH TEGEL,SAATW U AS KURT-SCHUM-D HFB	2
		111 Z AS HOLZHAUSER STR U AS SEIDELSTR HAUPTFB	1
		111 Z AS KURT-SCHU-D U AS EICHBORNDAMM HAUPTFB	3
		111 Z AS KURT-SCHU-D U AS FLUGH TEGEL,SAATW HFB	3
		111 Z AS SEIDELSTR U AS HOLZHAUSER STR HAUPTFB	2
		111 Z EINF SCHARNWEBERSTR U AS KURT-SCHU-PL VERB	3
		ALMAZEILE / FRIEDERIKESTR.	1
		ALT-HEILIGENSEE	1
		ALT-HEILIGENSEE / HEILIGENSEESTR. / HENNIGSDORFER STR. / SCHULZENDORFER	5
		ALT-REINICKENDORF / ROEDERNALLEE / VELTENER STR.	1
		ALT-TEGEL	2
		ALT-TEGEL / BERLINER STR. / BERNSTORFFSTR.	1
		ALT-TEGEL / MEDEBACHER WEG	1
		AM BORSIGTURM	2
		AM BORSIGTURM / AM BORSIGTURM	1
		AM DACHSBAU	2
		AM DACHSBAU / RUPPNER CHAUSSEE	2
		AM DACHSBAU / WILDGANSSTEIG	1
		AM HIRSCHWECHSEL / AN DER HASENFURT	1
		AM NORDGRABEN	6
		AM NORDGRABEN / EICHBORNDAMM	4
		AM NORDGRABEN / GORKISTR. / STRAÙE 184	1
		AM NORDGRABEN / HOLZHAUSER STR.	1
		AM NORDGRABEN / TRIFTSTR. / TRIFTBRÜCKE	2
		AM TEGELER HAFEN	6
		AN DER KOPPEL / WALDOWSTR.	1
		AN DER MÜHLE / KAROLINENSTR. / WAIDMANNSLUSTER DAMM / FLIEÙBRÜCKE	13
		AN DER SCHNEISE / HEILIGENSEESTR.	3
		ANTONIENSTR.	1
		ANTONIENSTR. / AUGUSTE-VIKTORIA-ALLEE	1
		ANTONIENSTR. / EICHBORNDAMM / MIRAISTR.	3
		ANTONIENSTR. / KIENHORSTSTR.	2
		ANTONIENSTR. / SCHARNWEBERSTR. / A 111 BAB AUTOBAHNZUBRINGER HAMBURG / 111 AS EI	4
		ANTONIENSTR. / WITTESTR.	2
		AROSER ALLEE	2
		AROSER ALLEE / HOLLÄNDERSTR.	3
		AROSER ALLEE / LINDAUER ALLEE	5
		AROSER ALLEE / THURGAUER STR.	1
		AROSER ALLEE / ZERMATTER STR.	1
		ASCHEBERGER WEG / PLETTENBERGER PFAD	1
		AUGUSTE-VIKTORIA-ALLEE	7
		AUGUSTE-VIKTORIA-ALLEE / HUMBOLDTSTR. / OLLENHAUERSTR.	3
		AUGUSTE-VIKTORIA-ALLEE / MELLER BOGEN	1
BÄRBELWEG	1		
BASELER STR. / GRINDELWALDWEG	1		
BEATESTR.	1		
BECHERWEG / LÜBENER WEG	1		

**Unfallörtlichkeiten von Seniorenverkehrsunfällen
in der Direktion 1
nach Polizeiabschnitten und Bezirken(alt)**

2015			
Pol.Abschnitt	Bezirk (alt)	Ort	Anzahl
11	RD	BEKASSINENWEG / HEILIGENSEESTR.	2
		BELOWSTR.	1
		BELOWSTR. / VON-DER-GABLENTZ-STR.	1
		BERENHORSTSTR. / ZOBELTITZSTR.	1
		BERLINER STR.	9
		BERLINER STR. / AM BORSIGTURM	2
		BERLINER STR. / BERNAUER STR. / HOLZHAUSER STR. / SEIDELSTR. / BERNHARD-LICHTENB	4
		BERLINER STR. / BIEDENKOPFER STR.	1
		BERLINER STR. / BRUNOWSTR.	4
		BERLINER STR. / EGELLSSTR. / WITTESTR.	3
		BERLINER STR. / GORKISTR.	1
		BERLINER STR. / GRUßDORFSTR.	2
		BERLINER STR. / KAROLINENSTR. / SCHLOßSTR. / AM TEGELER HAFEN	2
		BERLINER STR. / NAMSLAUSTR.	2
		BERLINER STR. / SCHLIEPERSTR.	1
		BERLINER STR. / VEITSTR.	3
		BERNAUER STR.	12
		BERNAUER STR. / KAMENER WEG	1
		BERNAUER STR. / MAIENWERDERWEG	1
		BERNAUER STR. / MESCHEDER WEG	1
		BERNAUER STR. / STERKRADER STR.	2
		BERNAUER STR. / STRAÙE L (HOKA III)	2
		BERNAUER STR. / STRAÙE R (HOKA IV)	1
		BERNSTORFFSTR.	3
		BIEDENKOPFER STR.	1
		BILLERBECKER WEG / STERKRADER STR.	1
		BOLLESTR. / HATZFELDTALLEE / MYRTENWEG	1
		BOLLESTR. / TILE-BRÜGGE-WEG	2
		BONIFAZIUSSTR. / SANDGRASWEG / WAIDMANNSLUSTER DAMM	2
		BORGFELDER STEIG	1
		BORSIGDAMM / EISENHAMMERWEG / VEITSTR.	2
		BORSIGDAMM / NEHEIMER STR. / UFERPROMENADE BORSIGDAMM	1
		BORSIGWALDER WEG / CONRADSTR.	1
		BORSIGWALDER WEG / DROSTESTR.	1
		BORSIGWALDER WEG / LADEBURGER WEG / TIETZSTR.	1
		BREITENBACHSTR. / HOLZHAUSER STR. / SCHUBARTSTR.	1
		BRUNOWSTR.	10
		BRUNOWSTR. / BUDDISTR.	3
		BRUNOWSTR. / TRESKOWSTR.	2
		BRUSEBERGSTR.	3
		BRUSEBERGSTR. / LÜBENER WEG	1
		BRUSEBERGSTR. / TEICHSTR.	1
		BUDDISTR.	7
		BUDDISTR. / BERNSTORFFSTR.	1
		BUDDISTR. / GORKISTR.	2
		BUDDISTR. / GRUßDORFSTR.	1
		BUDDISTR. / VEITSTR.	1
		BUDDISTR. / WAIDMANNSLUSTER DAMM	3
		CONRADSTR. / ERNSTSTR.	1
		CONRADSTR. / HOLZHAUSER STR. / SOLTAUER STR.	2
CONRADSTR. / SOMMERFELDER STR.	1		
DEEPER PFAD / KIEFHEIDER WEG	1		
DOHLENSTR. / HABICHTSTR. / SPECHTSTR.	1		
EGELLSSTR.	1		
EICHBORNDAMM	3		
EICHBORNDAMM / HERMANN-PIPER-STR.	1		

**Unfallörtlichkeiten von Seniorenverkehrsunfällen
in der Direktion 1
nach Polizeiabschnitten und Bezirken(alt)**

2015			
Pol.Abschnitt	Bezirk (alt)	Ort	Anzahl
11	RD	EICHBORNDAMM / SCHARNWEBERSTR. / A 111 BAB AUTOBAHNZUBRINGER HAMBURG / 111 AS EI	6
		EICHBORNDAMM / WALDSTR. / WITTESTR.	4
		EICHELHÄHERSTR.	2
		EISENHAMMERWEG / SCHLIEPERSTR.	1
		ELCHDAMM	1
		ENGELMANNWEG	1
		ERNSTSTR.	3
		ERNSTSTR. / RÄUSCHSTR.	1
		ERNSTSTR. / SCHUBARTSTR.	2
		ERNSTSTR. / TIETZSTR.	1
		FALKENPLATZ	1
		FELDMARKWEG	1
		FLOTTENSTR. / ROEDERNALLEE	2
		FLUGHAFEN TEGEL	45
		FLUGHAFEN TEGEL / FLUGHAFEN TEGEL	2
		FLUGHAFEN TEGEL / GENERAL-GANEVAL-BRÜCKE	1
		FRIEDERIKESTR.	2
		FRIEDRICH-KARL-STR. / OLLENHAUERSTR.	1
		GENERAL-BARBY-STR.	1
		GENERAL-BARBY-STR. / WALDSTR.	1
		GENERAL-WOYNA-STR.	1
		GENERAL-WOYNA-STR. / SCHARNWEBERSTR.	1
		GORKISTR. / ZIEKOWSTR.	6
		GOTTHARDSTR.	1
		GOTTHARDSTR. / HOLLÄNDERSTR.	2
		GOTTHARDSTR. / KAPWEG / SCHARNWEBERSTR.	12
		GOTTHARDSTR. / ROMANSHORNER WEG	1
		GOTTHARDSTR. / TEICHSTR.	2
		GROßKOPFSTR. / OLLENHAUERSTR.	2
		GRUßDORFSTR.	2
		HATZFELDTALLEE	2
		HATZFELDTALLEE / ZIEKOWSTR.	1
		HECHELSTR. / SCHARNWEBERSTR.	2
		HEILIGENSEESTR.	5
		HEILIGENSEESTR. / KAROLINENSTR. / RUPPNER CHAUSSEE	3
		HEILIGENSEESTR. / KONRADSHÖHER STR.	3
		HEILIGENSEESTR. / SCHWARZER WEG	1
		HENNIGSDORFER STR.	1
		HENNIGSDORFER STR. / ZUR SONNENHÖHE	1
		HERMSDORFER DAMM	1
		HERMSDORFER DAMM / WAIDMANNSLUSTER DAMM / A 111 BAB AUTOBAHNZUBRINGER HAMBURG /	22
		HOLLÄNDERSTR.	6
		HOLZHAUSER STR.	21
HOLZHAUSER STR. / A 111 BAB AUTOBAHNZUBRINGER HAMBURG / 111 AS HOLZHAUSER STR AU	9		
HOLZHAUSER STR. / JACOBSENWEG	1		
HOLZHAUSER STR. / MIRAISTR.	2		
HOLZHAUSER STR. / RÄUSCHSTR.	1		
HOLZHAUSER STR. / TRIFTSTR.	2		
HOLZHAUSER STR. / WITTESTR.	5		
HUMBOLDTSTR.	5		
HUMBOLDTSTR. / KLAMANNSTR.	1		
HUMBOLDTSTR. / LINDAUER ALLEE	3		
IM ERPELGRUND	1		
IM RODELAND	1		
JACOBSENWEG	1		

**Unfallörtlichkeiten von Seniorenverkehrsunfällen
in der Direktion 1
nach Polizeiabschnitten und Bezirken(alt)**

2015			
Pol.Abschnitt	Bezirk (alt)	Ort	Anzahl
11	RD	JÄGERWEG / SCHULZENDORFER STR.	1
		KAPWEG	6
		KAPWEG / KURT-SCHUMACHER-DAMM	3
		KAROLINENSTR.	7
		KETTELERPfad / MOORWEG	1
		KETTELERPfad / Waidmannsluster DamM	1
		KIEFHEIDER WEG	2
		KIEFHEIDER WEG / KIEFHEIDER WEG	1
		KIEFHEIDER WEG / RUPPiner Chaussee	4
		KIEFHEIDER WEG / THURBRUCHER STEIG	1
		KIENHORSTSTR.	1
		KLAMANNSTR. / LINDAUER ALLEE	1
		KÖGELSTR. / OLLENHAUERSTR.	2
		KONRADSHÖHER STR.	1
		KURT-SCHUMACHER-DAMM	11
		KURT-SCHUMACHER-DAMM / OLLENHAUERSTR. / SCHARNWEBERSTR. / KURT-SCHUMACHER-PLATZ	5
		KURT-SCHUMACHER-DAMM / STRAßE 442 / CHARLES-CORCELLE-RING	4
		KURT-SCHUMACHER-DAMM / STRAßE 462	1
		LIENEMANNSTR.	1
		LINDAUER ALLEE	3
		LINDAUER ALLEE / OLLENHAUERSTR. / WALDSTR.	2
		LINDAUER ALLEE / ROEDERNALLEE / TEICHSTR.	7
		LÜBENER WEG	1
		MEDEBACHER WEG / AM TEGELER HAFEN	1
		MEDEBACHER WEG / SCHLIEPERSTR.	1
		MEDEBACHER WEG / SCHULSTR.	1
		MELLER BOGEN	1
		MIRAUSR.	5
		MOORWEG	1
		NEHEIMER STR.	5
		NUßHÄHERSTR. / SCHWARZSPECHTWEG	2
		OLLENHAUERSTR.	22
		OLLENHAUERSTR. / PFAHLERSTR.	1
		OLLENHAUERSTR. / VON-DER-GABLENTZ-STR.	1
		OSIANDERWEG / Waidmannsluster DamM	1
		OTISSTR. / SEIDELSTR. / ALLÉE ST. EXUPÉRY	1
		OTISSTR. / WITTESTR.	4
		RABENHORSTSTR. / SPECHTSTR. / SPERBERSTR.	1
		RABENSTR.	1
		REIHERALLEE / WILDGANSSTEIG	1
		REINICKES HOF	2
		ROEDERNALLEE	4
		RUPPiner Chaussee	9
		RUPPiner Chaussee / SCHULZENDORFER STR. / ZUR BAB A111-E26	1
SAALMANNSTR. / WALDSTR.	1		
SANDHAUSER STR.	1		
SCHARNWEBERSTR.	15		
SCHARNWEBERSTR. / SCHILLINGSTR.	2		
SCHARNWEBERSTR. / URANUSWEG	2		
SCHLOßSTR.	1		
SCHULSTR. / TRESKOWSTR.	1		
SCHULZENDORFER STR.	1		
SCHWARZER WEG	1		
SEIDELSTR.	2		
SEIDELSTR. / A 111 BAB AUTOBAHNZUBRINGER HAMBURG / SEIDELSTR.AßENBRÜCKE / 111 AS	3		
SEIDELSTR. / AVENUE JEAN MERMOZ	1		

**Unfallörtlichkeiten von Seniorenverkehrsunfällen
in der Direktion 1
nach Polizeiabschnitten und Bezirken(alt)**

2015			
Pol.Abschnitt	Bezirk (alt)	Ort	Anzahl
11	RD	SEPTIMERSTR.	1
		SINGDROSSELSTEIG	1
		SOLTAUER STR.	1
		STERKRADER STR.	1
		STOCKUMER STR.	1
		TEICHSTR.	2
		THYSSENSTR.	1
		TITUSWEG	1
		TITUSWEG / WAIDMANNSLUSTER DAMM / ZIEKOWSTR.	5
		TRESKOWSTR.	1
		TRETTACHZEILE	1
		VEITSTR.	2
		WAIDMANNSLUSTER DAMM	7
		WALDSTR.	4
		WESSELBURER WEG	1
		WITTESTR.	8
		ZIEKOWSTR.	2
ZOBELTITZSTR.	1		
Verkehrsunfälle im Bezirk RD			668
Verkehrsunfälle im A 11			668
12	RD	ALEMANNENSTR. / LUDOLFINGERWEG	2
		ALEMANNENSTR. / SIGISMUNDKORSO	1
		ALMUTSTR. / BERLINER STR.	2
		ALTER BERNAUER HEERWEG	1
		ALT-LÜBARS	1
		ALT-LÜBARS / ZABEL-KRÜGER-DAMM	1
		ALT-REINICKENDORF	3
		ALT-REINICKENDORF / RESIDENZSTR. / KLEMKESTR. / KOPENHAGENER STR.	2
		ALT-WITTENAU	5
		ALT-WITTENAU / EICHBORNDAMM	2
		ALT-WITTENAU / ORANIENBURGER STR.	3
		ALT-WITTENAU / ROEDERNALLEE	1
		ALT-WITTENAU / TECHOWPROMENADE	3
		AM LEHNSHOF	1
		AM NORDGRABEN	3
		AM NORDGRABEN / ORANIENBURGER STR. / ORANIENBURGER BRÜCKE	5
		AM NORDGRABEN / ROEDERNALLEE / ROEDERNBRÜCKE	5
		AM PFINGSTBERG	1
		AM ROSENANGER	2
		AM SCHÄFERSEE / RESIDENZSTR.	3
		AM VIERRUTENBERG	2
		AM VIERRUTENBERG / BENEKENDORFFSTR.	1
		AM WAIDMANNSECK / HERMSDORFER STR.	1
		AM WAIDMANNSECK / ORANIENBURGER STR. / ORANIENDAMM	1
		AMENDESTR.	5
		AMENDESTR. / RESIDENZSTR.	1
		AMSELGRUND / HERMSDORFER DAMM	1
		ARMBRUSTWEG	1
		ARMBRUSTWEG / EMMENTALER STR. / REGINHARDSTR.	1
		ARTEMISSTR.	4
		ARTEMISSTR. / HALALISTR.	2
		ARTEMISSTR. / WAIDMANNSLUSTER DAMM	1
		ASKALONER WEG / KREUZRITTERSTR.	1
		AUGUSTE-VIKTORIA-STR. / SILVESTERWEG	1
		BEI DEN WÖRDEN / TRIFTSTR.	1
BENEDIKTINERSTR. / SIGISMUNDKORSO	1		

**Unfallörtlichkeiten von Seniorenverkehrsunfällen
in der Direktion 1
nach Polizeiabschnitten und Bezirken(alt)**

2015			
Pol.Abschnitt	Bezirk (alt)	Ort	Anzahl
12	RD	BENEKENDORFFSTR.	2
		BERLINER STR.	16
		BERLINER STR. / BURGFRUAENSTR. / VELTHEIMSTR.	3
		BERLINER STR. / CECILIENALLEE	2
		BERLINER STR. / HERMSDORFER DAMM	3
		BERLINER STR. / ROBINIENWEG	1
		BERLINER STR. / TEGELER STR.	1
		BERNSHAUSENER RING	1
		BERNSHAUSENER RING / WITTENAUER STR.	2
		BERTRAMSTR.	1
		BLUNCKSTR.	1
		BLUNCKSTR. / OLLENHAUERSTR. / ORANIENBURGER STR.	1
		BRANDTSTR.	2
		BREITKOPFSTR.	1
		BREITKOPFSTR. / HAUSOTTERSTR.	1
		BRODERSENSTR. / TESSENOWSTR.	1
		BÜDNERRING	3
		BÜRGERSTR. / WINTERSTR. / PROVINZSTR.	1
		BURGFRUAENSTR.	2
		BURGFRUAENSTR. / ROEDERNSTR.	1
		CALAUER STR.	1
		CALAUER STR. / SENFTENBERGER RING	1
		CALVINSTR. / HERMSDORFER DAMM	1
		CYCLOPSTR.	1
		DANNENWALDER WEG	2
		DANNENWALDER WEG / FINSTERWALDER STR. / WILHELMSRUHER DAMM	2
		DANNENWALDER WEG / SCHORFHEIDESTR.	1
		DANNENWALDER WEG / TESCHENDORFER WEG	1
		DANNENWALDER WEG / TRAMPER WEG	1
		DANNENWALDER WEG / TREUENBRIETZENER STR. / WILHELMSRUHER DAMM	3
		DEUTSCHE STR.	1
		DIANASTR.	2
		DIANASTR. / HUBERTUSSTR.	1
		DIANASTR. / ORANIENDAMM / ZEHNTWERDERWEG	2
		DIETRICHINGER WEG / ORANIENBURGER STR. / WITTENAUER STR.	1
		DRONTHEIMER STR. / RITTERLANDWEG / SOLDINER STR. / PROVINZSTR.	1
		DÜSTERHAUPTSTR. / WAIDMANNSLUSTER DAMM	1
		EDELHOFDAMM / ZELTINGER PLATZ	1
		EICHBORNDAMM	10
		EICHBORNDAMM / ORANIENBURGER STR. / WILHELMSRUHER DAMM	9
		EICHHORSTER WEG	7
		EICHHORSTER WEG / LÜBARSER STR.	1
		EICHHORSTER WEG / SCHORFHEIDESTR. / WILHELMSRUHER DAMM	1
		EICHHORSTER WEG / STEINKIRCHENER STR.	1
		ELSESTR. / SCHILDOWER STR.	1
		EMMENTALER STR.	6
		EMMENTALER STR. / RESIDENZSTR.	4
		EMMENTALER STR. / THURGAUER STR.	1
		FALKENTALER STEIG	3
		FELLBACHER STR.	1
		FINSTERWALDER STR.	2
		FLOTTENSTR.	2
		FLOTTENSTR. / STEGEWEG / MARKSCHEIDERSTR.	3
		FORLENWEG / WACHSMUTHSTR. / WICKHOFSTR.	1
		FRÄSERSTEIG / ROEDERNALLEE	3
		FREIHEITSWEG / HINTER DER DORFAUE	1
		FREIHERR-VOM-STEIN-STR. / HEINSESTR.	1

**Unfallörtlichkeiten von Seniorenverkehrsunfällen
in der Direktion 1
nach Polizeiabschnitten und Bezirken(alt)**

2015			
Pol.Abschnitt	Bezirk (alt)	Ort	Anzahl
12	RD	FRIEDRICHSTHALER WEG	1
		FROHNAUER BRÜCKE	1
		FROHNAUER STR.	2
		FROHNAUER STR. / WELFENALLEE	1
		FÜRSTENDAMM	3
		FÜRSTENDAMM / ZELTINGER PLATZ	1
		GESELLSCHAFTSTR. / PROVINZSTR.	1
		GLIENICKER STR.	1
		GLIENICKER STR. / ULMENSTR. / WACHSMUTHSTR.	1
		GOLLANCZSTR. / RAPPENWEG	1
		GORKISTR.	6
		GORKISTR. / AM STEINBERGPARK	1
		GÖSCHENSTR.	1
		GRANATENSTR. / PROVINZSTR.	1
		GUTACHSTR. / ZABEL-KRÜGER-DAMM	1
		HAUSOTTERSTR.	1
		HAUSOTTERSTR. / REGINHARDSTR.	1
		HAUSOTTERSTR. / RESIDENZSTR. / STARGARDTSTR.	4
		HEINSESTR.	7
		HERMSDORFER DAMM	5
		HERMSDORFER DAMM / HOHEFELDSTR.	2
		HERMSDORFER DAMM / ROEDERNSTR.	1
		HERMSDORFER DAMM / SCHLOßSTR.	1
		HERMSDORFER STR.	1
		HERMSDORFER STR. / LANGE ENDEN / BLOMBERGER WEG	3
		HERMSDORFER STR. / ORANIENBURGER STR.	5
		HOHEFELDSTR.	2
		HOHEFELDSTR. / ROSWITHASTR.	1
		HOLLÄNDERSTR.	5
		HOLLÄNDERSTR. / LETTEALLEE / RESIDENZSTR. / FAHLANDGASSE / FRANZ-NEUMANN-PLATZ	2
		HOLLÄNDERSTR. / MARKSTR.	5
		HOLLÄNDERSTR. / WINKELRIEDSTR.	3
		HOPPESTR. / SOMMERSTR.	1
		HUBERTUSWEG / ORANIENBURGER CHAUSSEE / STAEHLEWEG	1
		INVALIDENSIEDLUNG	1
		JANSENSTR.	3
		JANSENSTR. / ORANIENBURGER STR.	1
		KLAUSHAGER WEG	1
		KLOSTERHEIDER WEG	1
		KNAPPENPFAD / WELFENALLEE	1
		KÖNIGSHORSTER STR. / WILHELMSRUHER DAMM	1
		KOPENHAGENER STR.	1
		KREUZRITTERSTR.	1
		KÜHLEWEINSTR. / PANKOWER ALLEE	1
		KÜHLEWEINSTR. / SIMMELSTR.	1
		KÜHNEMANNSTR. / SCHWABSTR. / PROVINZSTR.	1
		KURHAUSSTR.	1
		KURZE STR.	1
		LAHRER PFAD / ZABEL-KRÜGER-DAMM	1
		LAURINSTEIG	1
		LENGEDER STR.	3
		LENGEDER STR. / ROEDERNALLEE	2
		LETTEALLEE / REGINHARDSTR.	2
		LIERBACHER WEG / ZABEL-KRÜGER-DAMM	2
		LINDAUER ALLEE	2
		LINDAUER ALLEE / RESIDENZSTR.	5
		LOTOSWEG	1

**Unfallörtlichkeiten von Seniorenverkehrsunfällen
in der DIRECTION 1
nach Polizeiabschnitten und Bezirken(alt)**

2015			
Pol.Abschnitt	Bezirk (alt)	Ort	Anzahl
12	RD	LUDOLFINGERPLATZ	4
		LUDOLFINGERWEG	1
		MAARER STR.	1
		MARKSTR.	8
		MARKSTR. / PANKOWER ALLEE / RESIDENZSTR.	2
		MARKSTR. / WALDERSEESTR.	1
		MAUSCHBACHER STEIG	1
		MAXIMILIANKORSO	3
		MEHRINGER STR. / SCHÖNFLIEßER STR.	1
		MERLINWEG	1
		MITTELBRUCHZEILE / PROVINZSTR.	1
		MITTELBRUCHZEILE / RESIDENZSTR.	1
		MÜHLENFELDSTR.	1
		NAGOLDER PFAD / ORANIENDAMM	1
		NIMRODSTR. / JEAN-JAURÈS-STR.	1
		NORDBAHNSTR.	1
		OLBENDORFER WEG / PANNWITZSTR.	1
		ORANIENBURGER CHAUSSEE	2
		ORANIENBURGER CHAUSSEE / RAUENTALER STR. / SCHÖNFLIEßER STR.	2
		ORANIENBURGER CHAUSSEE / SCHÖNFLIEßER STR.	2
		ORANIENBURGER STR.	20
		ORANIENBURGER STR. / GÖSCHENPLATZ	4
		ORANIENBURGER STR. / ROEDERNALLEE	2
		ORANIENBURGER STR. / SCHLITZER STR.	3
		ORANIENDAMM	20
		ORANIENDAMM / WAIMANNSLUSTER DAMM / ZABEL-KRÜGER-DAMM	9
		OSWINSTEIG / ROEDERNSTR.	1
		PANKOWER ALLEE / PAPIERSTR. / PROVINZSTR.	2
		PROVINZSTR.	4
		QUICKBORNER STR.	2
		RASCHDORFFSTR.	1
		RASCHDORFFSTR. / RESIDENZSTR. / THATERSTR.	3
		RATHAUSPROMENADE	1
		REGINHARDSTR.	5
		REGINHARDSTR. / RITTERLANDWEG	1
		RESIDENZSTR.	18
		RESIDENZSTR. / RORSCHACHER ZEILE	1
		RESIDENZSTR. / SIMMELSTR.	1
		ROBINIENWEG / TEGELER STR.	2
		ROEDERNALLEE	14
		ROEDERNALLEE / TESSENOWSTR.	1
		ROEDERNALLEE / WILHELM-GERICKE-STR.	2
		ROEDERNSTR.	1
		SANGESTR.	1
		SCHILLERRING	1
		SCHLITZER STR.	2
		SCHLOßSTR.	2
		SCHLUCHSEESTR.	2
		SCHONACHER STR.	2
		SCHONACHER STR. / ZABEL-KRÜGER-DAMM / SCHLUCHSEESTR.	2
		SCHÖNFLIEßER STR. / ZELTINGER STR.	3
		SCHORFHEIDESTR.	1
		SCHULZENDORFER STR.	2
SCHULZENDORFER STR. / BRANDTSTR. / HEINSESTR.	3		
SCHWARTZSTR. / PROVINZSTR.	1		
SENFTENBERGER RING	9		
SENFTENBERGER RING / SENFTENBERGER RING	1		

**Unfallörtlichkeiten von Seniorenverkehrsunfällen
in der Direktion 1
nach Polizeiabschnitten und Bezirken(alt)**

2015			
Pol.Abschnitt	Bezirk (alt)	Ort	Anzahl
12	RD	SENFTENBERGER RING / WILHELMSRUHER DAMM	5
		SIGISMUNDKORSO	2
		SILVESTERWEG	1
		SIMMELSTR.	1
		SOMMERSTR. / KLEMKESTR.	1
		TALDORFER WEG	1
		TESSENOWSTR.	2
		THURGAUER STR.	1
		TITISEESTR.	2
		TITISEESTR. / TODTNAUER ZEILE	1
		TREUENBRIETZENER STR.	3
		TREUENBRIETZENER STR. / QUICKBORNER STR.	1
		TREUENBRIETZENER STR. / WESENDORFER STR.	1
		ULMENSTR.	1
		WAHNFRIEDSTR.	1
		WAIMANNSLUSTER DAMM	12
		WALDERSEESTR.	1
		WELFENALLEE	2
		WELFENALLEE / LUDOLFINGERPLATZ	2
		WESENDORFER STR.	1
		WILHELM-GERICKE-STR.	1
		WILHELMSRUHER DAMM	17
		WILTINGER STR. / ZELTINGER PLATZ	1
		WITTENAUER STR.	1
		WITTENAUER STR. / BLITZENRODER RING	2
		ZABEL-KRÜGER-DAMM	13
		ZABEL-KRÜGER-DAMM / AM SPRINGEBRUCH	1
		ZEHNTWERDERWEG	1
		ZELTINGER PLATZ	5
		ZELTINGER PLATZ / ZELTINGER PLATZ	1
ZELTINGER STR.	1		
ZERNDORFER WEG	1		
Verkehrsunfälle im Bezirk RD			582
Verkehrsunfälle im A 12			582
13	PK	10 Z BAHN-BR N BASDORF U BAHN-BR N FINOW HFB	1
		10 Z SCHÖNERLINDER U STADTGR (WESTL) HAUPTFB	1
		10 Z STADTGR (WESTL) U SCHÖNERLINDER HAUPTFB	2
		114 AS PRENZLAUER CHAUSSEE EINF V PRENZLAUER	1
		114 Z AS PRENZLAUER CH U BR BAHNHOFSTR HAUPTFB	1
		114 Z AS SCHÖNERLINDER U AS BUCHER STR HAUPTFB	1
		114 Z BAHN-BRÜCKE U STADTGRENZE HAUPTFAHRBAHN	1
		ACHTERMANNSTR. / KLAUSTALER STR.	1
		AHORNALLEE / NORDENDSTR.	1
		ALTENBERGER WEG / DIETZGENSTR.	1
		ALTENBERGER WEG / WALDSTR.	1
		AM FEUCHTEN WINKEL	2
		AM FEUCHTEN WINKEL / PASEWALKER STR.	3
		AM FEUCHTEN WINKEL / PRENZLAUER PROMENADE / A 114 BAB AUTOBAHNZUBRINGER PRENZLAU	1
		AM POSSEBERG / SCHÖNERLINDER STR.	1
		AM ROLLBERG / DIETZGENSTR.	1
		AM SCHLOßPARK / OSSIETZKYSTR. / PARKSTR.	1
		AM VORWERK / SCHÖNERLINDER STR.	1
		ANGERWEG / FRIEDRICH-ENGELS-STR. / KASTANIENALLEE (ENDE)	1
		ANLAGE EINIGKEIT / BLANKENFELDER CHAUSSEE / ROSENTHALER WEG	3
		ARNOLD-ZWEIG-STR.	1
		BAHNHOFSTR. / BERLINER STR. / PASEWALKER STR. / ROSENTHALER STR.	6

**Unfallörtlichkeiten von Seniorenverkehrsunfällen
in der Direktion 1
nach Polizeiabschnitten und Bezirken(alt)**

2015			
Pol.Abschnitt	Bezirk (alt)	Ort	Anzahl
13	PK	BERLINER STR.	8
		BERLINER STR. / BLANKENFELDER CHAUSSEE	1
		BERLINER STR. / BLANKENFELDER STR. / HAUPTSTR. / SCHÖNHAUSER STR.	3
		BERLINER STR. / BREITE STR.	2
		BERLINER STR. / BRENNERSTR. / MÜHLENSTR. / VINETASTR.	3
		BERLINER STR. / ESPLANADE / WESTERLANDSTR.	4
		BERLINER STR. / FLORASTR.	2
		BERLINER STR. / GRANITZSTR. / KISSINGENSTR.	5
		BERLINER STR. / HADLICHSTR.	2
		BERLINER STR. / MAXIMILIANSTR.	1
		BERLINER STR. / MÜHLENSTR. / TIROLER STR.	1
		BEUTHSTR.	8
		BEUTHSTR. / CHARLOTTENSTR.	2
		BEUTHSTR. / DIETZGENSTR. / PLATANENSTR.	3
		BEUTHSTR. / WALDOWSTR.	1
		BINZSTR.	1
		BINZSTR. / MAX-LINGNER-STR.	1
		BINZSTR. / OBERNBURGER WEG	1
		BLANKENBURGER STR.	3
		BLANKENBURGER STR. / BLANKENBURGER STR.	2
		BLANKENBURGER STR. / DIETZGENSTR. / OSSIETZKYPLATZ	5
		BLANKENBURGER STR. / ELISABETH-CHRISTINEN-STR.	1
		BLANKENBURGER STR. / IDASTR.	1
		BLANKENBURGER STR. / LINDENBERGER STR.	1
		BLANKENBURGER STR. / PASEWALKER STR.	1
		BLANKENBURGER STR. / SIEGFRIEDSTR.	1
		BLANKENFELDER CHAUSSEE	3
		BLANKENFELDER STR.	2
		BLANKENFELDER STR. / GARTENSTR.	1
		BLANKENFELDER STR. / ROSENTHALER WEG	2
		BLEICHERODER STR. / MENDELSTR. / STIFTSWEG	1
		BLUMENTHALSTR. / WILHELM-WOLFF-STR.	1
		BREHMESTR.	1
		BREHMESTR. / GÖRSCHSTR.	1
		BREHMESTR. / RETTIGWEG	1
		BREITE STR.	15
		BRENNERSTR.	1
		BRENNERSTR. / TRIENTER STR.	1
		BUCHER STR.	1
		BUCHER STR. / A 114 BAB AUTOBAHNZUBRINGER PRENZLAU / 114 AS BUCHER STR AUSF N BU	1
		BUCHER STR. / HAUPTSTR. / SCHÖNERLINDER STR. / TRIFTSTR.	5
		BUCHHOLZER STR.	3
		BUCHHOLZER STR. / HERTHAPLATZ / WACKENBERGSTR.	1
		BUCHHORSTER STR. / HAUPTSTR. / KASTANIENALLEE / SCHÖNHOLZER WEG	1
		BUCHHORSTER STR. / HIELSCHERSTR.	1
		BUCHHORSTER STR. / SEEGERSTR.	1
		CHARTRONSTR.	1
		CUNISTR. / ROSENTHALER WEG	1
		DAMEROWSTR.	5
		DAMEROWSTR. / HADLICHSTR. / STIFTSWEG / BREITE STR.	1
DAMEROWSTR. / KLAUSTALER STR.	1		
DAMEROWSTR. / MENDELSTR.	1		
DAMMSMÜHLER STR. / DIETZGENSTR.	2		
DETTELBACHER WEG	1		
DIETZGENSTR.	6		
DIETZGENSTR. / KASTANIENALLEE	1		
DIETZGENSTR. / KIRCHSTR.	1		

**Unfallörtlichkeiten von Seniorenverkehrsunfällen
in der Direktion 1
nach Polizeiabschnitten und Bezirken(alt)**

2015			
Pol.Abschnitt	Bezirk (alt)	Ort	Anzahl
13	PK	DIETZGENSTR. / KUCKHOFFSTR.	1
		DIETZGENSTR. / MITTELSTR.	1
		DIETZGENSTR. / OSSIETZKYPLATZ / HERMANN-HESSE-STR.	1
		DIETZGENSTR. / SCHILLERSTR. / SCHÖNHAUSER STR.	2
		DIETZGENSTR. / WACKENBERGSTR.	1
		DOLOMITENSTR.	1
		EINSIEDELRING / PASEWALKER STR.	1
		EINTRACHTSTR. / BREITE STR.	2
		ELFENALLEE	1
		ELISABETH-CHRISTINEN-STR. / ROLANDSTR.	1
		ELSA-BRÄNDSTRÖM-STR.	2
		ELSA-BRÄNDSTRÖM-STR. / ESCHENGRABEN	1
		ELSA-BRÄNDSTRÖM-STR. / NEUMANNSTR. (ENDE)	1
		ELSA-BRÄNDSTRÖM-STR. / PRENZLAUER PROMENADE	1
		ESCHENGRABEN	1
		ESCHENGRABEN / NEUMANNSTR.	1
		ESPLANADE	2
		FIGAROSTR. / PRENZLAUER PROMENADE	1
		FLORASTR.	3
		FLORASTR. / GAILLARDSTR.	2
		FLORASTR. / HEYNSTR. / NEUE SCHÖNHOLZER STR.	1
		FLORASTR. / MÜHLENSTR.	1
		FONTANESTR.	1
		FRIEDRICH-ENGELS-STR.	2
		FRIEDRICH-ENGELS-STR. / KASTANIENALLEE	2
		FRIEDRICH-ENGELS-STR. / LUTHERSTR.	1
		FRIEDRICH-ENGELS-STR. / PASTOR-NIEMÖLLER-PLATZ	1
		FRIEDRICH-ENGELS-STR. / STRAÙE 60	1
		GAILLARDSTR.	1
		GALENUSSTR.	1
		GALENUSSTR. / VESALIUSSTR.	1
		GARIBALDISTR.	1
		GELLERTSTR.	1
		GEMÜDENER STR. / GRANITZSTR.	1
		GOETHESTR. / HIELSCHERSTR.	1
		GRABBEALLEE	2
		GRABBEALLEE / HEINRICH-MANN-STR. / SCHÖNHOLZER STR. / SCHÖNHOLZER BRÜCKE (PANKE)	3
		GRABBEALLEE / MAJAKOWSKIRING	1
		GRABBEALLEE / TSCHAIKOWSKISTR.	1
		GRANITZSTR.	1
		GRANITZSTR. / HIDDENSEESTR. / KISSINGENSTR.	1
		GRANITZSTR. / NEUMANNSTR.	1
		GRANITZSTR. / PRENZLAUER PROMENADE / ROTHENBACHSTR.	9
		GRUMBKOWSTR.	2
		GÜLLWEG / WALDSTR. / HERMANN-HESSE-STR.	2
		HADLICHSTR.	1
		HALLANDSTR. / NEUMANNSTR.	1
		HAUPTSTR.	12
		HAUPTSTR. / LESSINGSTR. (ENDE)	1
		HAUPTSTR. / NIEDERSTR.	1
		HAUPTSTR. / SCHILLERSTR.	1
		HEEGERMÜHLER WEG	1
		HEINERSDORFER BRÜCKE (S-BHF.)	1
		HEINRICH-BÖLL-STR. / DIETZGENSTR. / UHLANDSTR.	2
		HERMANN-HESSE-STR.	11
		HERMANN-HESSE-STR. / PASTOR-NIEMÖLLER-PLATZ	1
		HERTHASTR. / TALSTR.	2

**Unfallörtlichkeiten von Seniorenverkehrsunfällen
in der Direktion 1
nach Polizeiabschnitten und Bezirken(alt)**

2015			
Pol.Abschnitt	Bezirk (alt)	Ort	Anzahl
13	PK	HERTZSTR.	3
		HERTZSTR. / HIELSCHERSTR.	1
		HEYNSTR.	1
		HIELSCHERSTR.	1
		HUGENOTTENPLATZ	1
		KALVINISTENWEG / NISBLÉSTR.	1
		KAMISARDENPLATZ / ZEUSCHELSTR. / TRIFTSTR.	2
		KARLSHÖHE / SCHÖNERLINDER STR. / TRIFTSTR.	1
		KARLSTADTER STR. / KISSINGENSTR.	1
		KASTANIENALLEE	2
		KASTANIENALLEE / SCHÖNHAUSER STR.	4
		KAVALIERSTR. / BREITE STR.	3
		KGA FRIEDRICHSHÖHE / PRENZLAUER PROMENADE / ARNOLD-ZWEIG-STR.	1
		KGA HUMBOLDT ABT. WÖRDENWEG / FRIEDRICH-ENGELS-STR. / NESSELWEG	1
		KISSINGENPLATZ / KISSINGENSTR. / NEUMANNSTR.	5
		KISSINGENSTR.	1
		KISSINGENSTR. / LOHMESTR. / STUBNITZSTR.	1
		KISSINGENSTR. / PRENZLAUER PROMENADE	3
		KLEMKESTR. / STRAÙE VOR SCHÖNHOLZ	1
		KÖRNERSTR. / SCHILLERSTR.	1
		KRÄUTERWEG	1
		KREUZSTR.	1
		KUCKHOFFSTR.	2
		KUCKHOFFSTR. / WALDSTR.	1
		LAUDAER STR.	1
		LAUDAER STR. / NEUMANNSTR.	2
		LAUDAER STR. / PRENZLAUER PROMENADE	1
		LESSINGSTR.	1
		LESSINGSTR. / UHLANDSTR.	1
		LINDENHOFBRÜCKE (B 109)	1
		MAJAKOWSKIRING / MAJAKOWSKIRING	1
		MASURENSTR.	1
		MAXIMILIANSTR.	2
		MAXIMILIANSTR. / MÜHLENSTR.	4
		MAZETSTR.	1
		MENDELSTR.	3
		MÜHLENSTR.	2
		MÜHLENSTR. / BREITE STR.	5
		NANTESSTR.	2
		NEUER STEG / WALDSTEG	1
		NEUMANNSTR.	1
		NEUMANNSTR. / ARNOLD-ZWEIG-STR.	1
		NIEDERSTR.	1
		NORDENDSTR.	3
		NORDENDSTR. / SCHÖNHAUSER STR.	2
		NORDENDSTR. / TAUFSTEINWEG	1
		OSSIETZKYSTR. / BREITE STR.	1
		PANKGRAFENSTR.	2
		PARACELUSSTR.	1
		PARKSTR. / PESTALOZZISTR.	1
PASEWALKER STR.	2		
PASEWALKER STR. / PRENZLAUER PROMENADE / A 114 BAB AUTOBAHNZUBRINGER PRENZLAU /	1		
PASEWALKER STR. / SCHLOßALLEE	8		
PASTOR-NIEMÖLLER-PLATZ	2		
PESTALOZZISTR.	2		
PFARRER-HURTIENNE-PLATZ / HAUPTSTR. / MÜHLENSTR.	1		
PLATANENSTR.	1		

**Unfallörtlichkeiten von Seniorenverkehrsunfällen
in der Direktion 1
nach Polizeiabschnitten und Bezirken(alt)**

2015			
Pol.Abschnitt	Bezirk (alt)	Ort	Anzahl
13	PK	PRENZLAUER PROMENADE	8
		PRENZLAUER PROMENADE / TINIUSSTR.	1
		PRENZLAUER PROMENADE / TRESKOWSTR.	3
		PROVINZSTR.	2
		ROLANDSTR.	2
		ROLANDSTR. / SIEGFRIEDSTR.	1
		ROSENTHALER STR. / SCHÖNHAUSER STR.	1
		ROSENTHALER WEG	3
		SCHILDOWER STR.	2
		SCHILLERSTR.	3
		SCHILLERSTR. / WALDOWSTR.	1
		SCHLOßALLEE	1
		SCHÖNERLINDER CHAUSSEE / SCHÖNERLINDER STR.	1
		SCHÖNERLINDER STR.	4
		SCHÖNERLINDER STR. / A 114 BAB AUTOBAHNZUBRINGER PRENZLAU / 114 AS SCHÖNERLINDER	3
		SCHÖNHAUSER STR.	4
		SCHÖNHAUSER STR. / STRAÙE 182	1
		SCHULZESTR.	2
		SIEGFRIEDSTR.	1
		STIFTSWEG	1
		STRAÙE 126	1
		STRAÙE 41	1
		STRAÙE VOR SCHÖNHOLZ	1
		STUBNITZSTR.	3
		TALSTR. / THULESTR.	1
		THULESTR.	5
		TIRIOTSTR.	1
		TIRIOTSTR. / KALVINISTENWEG	1
		TRESKOWSTR. / WILHELM-WOLFF-STR.	1
		TRIFTSTR.	1
		TRIFTSTR. / SCHÜTZENSTR.	1
		TSCHAIKOWSKISTR.	2
		TSCHAIKOWSKISTR. / HERMANN-HESSE-STR.	1
		UHLANDSTR.	3
		UHLANDSTR. / WALDSTR.	1
		VESALIUSSTR.	1
		VINETASTR.	1
		WALDEMARSTR.	1
		WALDSTR.	2
		WILHELM-KUHR-STR.	1
		WILHELM-KUHR-STR. / KREUZSTR.	1
		WILHELM-KUHR-STR. / WOLLANKSTR.	1
		WILHELMSRUHER DAMM	2
		WILHELMSRUHER DAMM / UHLANDSTR.	5
		WOLLANKSTR.	3
		WOLLANKSTR. / BREHMESTR. / SCHULZESTR.	2
WOLLANKSTR. / GÖRSCHSTR.	1		
WOLLANKSTR. / NEUE SCHÖNHOLZER STR. / SCHÖNHOLZER STR. / BREITE STR.	7		
ZEILER WEG	1		
Verkehrsunfälle im Bezirk PK			462
	WS	AM STEINBERG / PRENZLAUER PROMENADE / THULESTR.	5
Verkehrsunfälle im Bezirk WS			5
Verkehrsunfälle im A 13			467
14	PK	10 Z BAHN-BR N FINOW U KAROWER CHAUSSEE HFB	1
		10 Z KAROWER CHAUSSEE U BAHN-BR N FINOW HFB	1

**Unfallörtlichkeiten von Seniorenverkehrsunfällen
in der Direktion 1
nach Polizeiabschnitten und Bezirken(alt)**

2015			
Pol.Abschnitt	Bezirk (alt)	Ort	Anzahl
14	PK	10 Z KAROWER CHAUSSEE U STADTGR (ÖSTL) HAUPTFB	1
		10 Z STADTGR (ÖSTL) U KAROWER CHAUSSEE HAUPTFB	1
		ALT-BUCH	1
		ALT-BUCH / ALT-BUCH	1
		ALT-BUCH / AM STENER BERG / SCHWANEBECKER CHAUSSEE / ZEPERNICKER STR.	4
		ALT-BUCH / KAROWER STR. / SCHLOßPARK BUCH	1
		ALT-BUCH / PÖLNITZWEG	3
		ALT-BUCH / WILTBERGSTR.	3
		ALT-BUCH / WILTBERGSTR. / WALTER-FRIEDRICH-STR.	2
		AM STENER BERG	1
		FRANZ-SCHMIDT-STR.	4
		FRIEDRICH-RICHTER-STR.	1
		GEORG-BENJAMIN-STR.	3
		GROSCURTHSTR.	1
		GROSCURTHSTR. / FRANZ-SCHMIDT-STR.	1
		HOBRECHTSFELDER CHAUSSEE	1
		HOBRECHTSFELDER CHAUSSEE / PÖLNITZWEG	3
		HOBRECHTSFELDER CHAUSSEE / WILTBERGSTR.	2
		KAROWER CHAUSSEE	3
		KAROWER CHAUSSEE / KAROWER STR. / LINDENBERGER WEG / WILTBERGSTR.	1
		KAROWER CHAUSSEE / MAX-BURGHARDT-STR.	1
		KAROWER CHAUSSEE / ROBERT-RÖSSLE-STR. / WOLFGANG-HEINZ-STR.	1
		KAROWER CHAUSSEE / SIEDLUNGSSTR.	1
		KAROWER CHAUSSEE / THEODOR-BRUGSCH-STR.	2
		KAROWER STR.	4
		LINDENBERGER WEG	4
		PÖLNITZWEG	1
		PÖLNITZWEG / VIERECKWEG	1
		SCHWANEBECKER CHAUSSEE	3
		THEODOR-BRUGSCH-STR.	3
		WALTER-FRIEDRICH-STR.	3
		WALTER-FRIEDRICH-STR. / FRANZ-SCHMIDT-STR.	1
		WILTBERGSTR.	1
ZEPERNICKER STR.	3		
Verkehrsunfälle im Bezirk PK			69
WS		ACHILLESSTR.	3
		ACHILLESSTR. / AM ELSEBROCKEN	1
		ACHILLESSTR. / BUCHER CHAUSSEE	1
		ALBERTINENSTR.	1
		ALBERTINENSTR. / AMALIENSTR.	1
		ALBERTINENSTR. / PISTORIUSSTR. / BERLINER ALLEE	3
		ALT-BLANKENBURG	1
		ALT-KAROW	5
		ALT-KAROW / BAHNHOFSTR. / BLANKENBURGER CHAUSSEE / STRAÙE 52	2
		ALT-KAROW / STRAÙE 72	1
		AM ELSEBROCKEN	1
		AM GRABEN	1
		AM STEINBERG	1
		AM STEINBERG / HEINERSDORFER STR.	4
		AM STEINBERG / WIGANDSTALER STR.	1
		AMALIENSTR.	2
		AMALIENSTR. / PARKSTR.	1
		AN DER INDUSTRIEBAHN	1
		AN DER INDUSTRIEBAHN / GEHRINGSTR.	2
		ANTONPLATZ / LANGHANSSTR. / BERLINER ALLEE	3
		ARNOLD-SCHÖNBERG-PLATZ / BIZETSTR. / SMETANASTR.	2

**Unfallörtlichkeiten von Seniorenverkehrsunfällen
in der Direktion 1
nach Polizeiabschnitten und Bezirken(alt)**

2015			
Pol.Abschnitt	Bezirk (alt)	Ort	Anzahl
14	WS	BAHNHOFSTR.	7
		BAHNHOFSTR. / HAGENSTR.	1
		BAHNHOFSTR. / HEINERSDORFER STR. / KRUGSTEGE	2
		BAHNHOFSTR. / HUBERTUSDAMM	1
		BAHNHOFSTR. / RUDELSBURGSTR.	3
		BEERBAUMSTR.	1
		BEHAIMSTR.	1
		BEHAIMSTR. / LANGHANSSTR.	1
		BERLINER ALLEE	18
		BERNKASTELE STR.	2
		BERNKASTELE STR. / GROÙE SEESTR. / RENNBAHNSTR. / BERLINER ALLEE	2
		BERNKASTELE STR. / TRARBACHER STR.	1
		BERNKASTELE STR. / WITTLICHER STR.	1
		BIZETSTR.	4
		BIZETSTR. / HERBERT-BAUM-STR.	1
		BIZETSTR. / INDIRA-GANDHI-STR.	1
		BIZETSTR. / LINDENALLEE	2
		BIZETSTR. / MAHLERSTR.	1
		BLANKENBURGER CHAUSSEE	1
		BLANKENBURGER CHAUSSEE / STRAÙE 39 / STRAÙE 45	2
		BLANKENBURGER CHAUSSEE / STRAÙE 44	1
		BLANKENBURGER PFLASTERWEG	1
		BLANKENBURGER PFLASTERWEG / HEINERSDORFER STR.	3
		BLANKENBURGER STR.	4
		BLANKENBURGER STR. / MALCHOWER STR.	4
		BLANKENBURGER STR. / ROMAIN-ROLLAND-STR.	1
		BLECHENSTR.	1
		BÖRNSTR. / CHARLOTTENBURGER STR. / MAX-STEINKE-STR. / PISTORIUSPLATZ	4
		BÖRNSTR. / LANGHANSSTR.	1
		BÖRNSTR. / STREUSTR.	2
		BORODINSTR. / MEYERBEERSTR.	1
		BÖTTNERSTR.	1
		BÖTTNERSTR. / PANKGRAFENSTR.	3
		BRAUHAUSSTR. / PRENZLAUER PROMENADE	1
		BRODENBACHER WEG / NEUMAGENER STR.	1
		BUCHER CHAUSSEE	1
		BÜHRINGSTR.	1
		BUNZLAUER STR. / SCHRÄGER WEG / SPINOLA STR.	1
		BUSCHALLEE	4
		BUSCHALLEE / GARTENSTR.	4
		BUSCHALLEE / HANSASTR.	4
		BUSCHALLEE / SEEWEG / BERLINER ALLEE	4
		BUSCHALLEE / SULZFELDER STR.	1
		CHARLOTTENBURGER STR.	5
		CHARLOTTENBURGER STR. / HEINERSDORFER STR.	1
		CHARLOTTENBURGER STR. / PARKSTR.	1
		CHARLOTTENBURGER STR. / PISTORIUSPLATZ	1
		CHARLOTTENBURGER STR. / ROELCKESTR.	1
		CHOPINSTR.	2
		CHOPINSTR. / OTTO-BRAHM-STR.	1
		DORFSTR. / MALCHOWER CHAUSSEE / ORTNITSTR. / MALCHOWER BRÜCKE	3
		EIGERSTR. / ROMAIN-ROLLAND-STR.	1
		ELSE-JAHN-STR.	1
		FALKENBERGER STR.	2
		FALKENBERGER STR. / BERLINER ALLEE	3
		FALKENBERGER STR. / GARTENSTR.	2
		FALKENBERGER STR. / GIERSSTR.	1

**Unfallörtlichkeiten von Seniorenverkehrsunfällen
in der Direktion 1
nach Polizeiabschnitten und Bezirken(alt)**

2015			
Pol.Abschnitt	Bezirk (alt)	Ort	Anzahl
14	WS	FALKENBERGER STR. / WITTLICHER STR.	1
		FELDTMANNSTR. / BERLINER ALLEE	1
		FELDTMANNSTR. / PIESPORTER STR.	2
		FIGAROSTR. / OTHELLOSTR.	1
		FRIESICKESTR. / LANGHANSSTR.	1
		GÄBLERSTR.	3
		GÄBLERSTR. / GUSTAV-ADOLF-STR. / KGA FRIEDEN (ENDE)	1
		GARTENSTR. / INDIRA-GANDHI-STR.	2
		GARTENSTR. / JUNGBORNSTR.	1
		GARTENSTR. / WEGENERSTR.	2
		GEHRINGSTR.	4
		GEHRINGSTR. / BERLINER ALLEE	1
		GEHRINGSTR. / ROELCKESTR.	1
		GIERSSTR. / HANSASTR.	2
		GRAACHER STR. / BERLINER ALLEE	1
		GREIFSWALDER STR. / GÜRTELSTR. / LEHDERSTR. / BERLINER ALLEE	4
		GROÙE SEESTR.	2
		GROÙE SEESTR. / ROELCKESTR.	1
		GROÙE SEESTR. / SCHÖNSTR.	1
		GÜNTER-LITFIN-STR. / AMALIENSTR. / GUSTAV-ADOLF-STR.	2
		GÜRTELSTR.	2
		GUSTAV-ADOLF-STR.	1
		GUSTAV-ADOLF-STR. / RENNBAHNSTR.	3
		GUSTAV-ADOLF-STR. / STRAÙE 245 / STRAÙE 246	1
		GUSTAV-ADOLF-STR. / WIGANDSTALER STR.	1
		HAGENSTR. / SCHRÄGER WEG / STEINAUER STR.	2
		HAMBURGER PLATZ / HAMBURGER PLATZ	2
		HANSASTR.	8
		HEINERSDORFER STR.	1
		HELGIWEG / OSTARAWEG	1
		HERBERT-BAUM-STR.	1
		HERBERT-BAUM-STR. / MEYERBEERSTR.	1
		HÖDURSTR. / ROMAIN-ROLLAND-STR.	1
		HUBERTUSDAMM	1
		IDUNASTR.	2
		IDUNASTR. / ROMAIN-ROLLAND-STR.	6
		INDIRA-GANDHI-STR.	1
		INDIRA-GANDHI-STR. / BERLINER ALLEE	9
		JACOBSONNSTR.	2
		JACOBSONNSTR. / PISTORIUSSTR.	1
		KGA MÄRCHENLAND / AM GRABEN / JÖTUNSTEIG	1
		LANGHANSSTR.	3
		LANGHANSSTR. / PRENZLAUER PROMENADE	1
		LANGHANSSTR. / ROELCKESTR.	1
		LANKER STR.	1
		LEHDERSTR.	4
		LEHDERSTR. / ROELCKESTR.	2
		LIEBERMANNSTR.	1
		LIEBERMANNSTR. / LIEBERMANNSTR.	1
		LINDENALLEE	1
		LINDENBERGER WEG / MÜHLENSTR. / STRAÙE 56	1
		MAHLERSTR.	1
		MAHLERSTR. / TASSOSTR. / BERLINER ALLEE	2
		MALCHOWER AUE	1
		MALCHOWER CHAUSSEE	1
		MALCHOWER CHAUSSEE / NACHTALBENWEG / BERLINER ALLEE	1
		MALCHOWER CHAUSSEE / PIESPORTER STR.	3

**Unfallörtlichkeiten von Seniorenverkehrsunfällen
in der Diretion 1
nach Polizeiabschnitten und Bezirken(alt)**

2015			
Pol.Abschnitt	Bezirk (alt)	Ort	Anzahl
14	WS	MALCHOWER STR.	1
		MALCHOWER STR. / STRAÙE 30	1
		MATESTR.	1
		MAX-STEINKE-STR.	1
		MEYERBEERSTR.	1
		MIRBACHPLATZ / PISTORIUSSTR.	2
		NÜßLERSTR.	1
		PANKGRAFENSTR. / STRECKFUßSTR.	3
		PARKSTR. / BERLINER ALLEE	2
		PARKSTR. / RENNBAHNSTR.	3
		PASEDAGPLATZ / RENNBAHNSTR. / SCHÖNSTR.	1
		PAUL-OESTREICH-STR. / SCHÖNSTR.	1
		PIESPORTER STR. / DARßER STR.	1
		PISTORIUSSTR.	8
		PISTORIUSSTR. / ROELCKESTR.	1
		PRENZLAUER PROMENADE	5
		RENNBAHNSTR.	4
		RENNBAHNSTR. / ROELCKESTR.	2
		RENNBAHNSTR. / ROMAIN-ROLLAND-STR.	1
		RHÖNSTR. / RUDELSBURGSTR. / STRAÙE 7	1
		ROELCKESTR.	9
		ROELCKESTR. / SCHWARZELFENWEG / DARßER STR.	1
		ROELCKESTR. / STRAÙE 246	1
		RÖLÄNDER STR. / BLANCHARDSTR. / HUBERTUSDAMM / SCHÖNERLINDER WEG	1
		ROMAIN-ROLLAND-STR.	15
		ROMAIN-ROLLAND-STR. / ROTHENBACHSTR.	1
		ROMAIN-ROLLAND-STR. / STRAÙE 16	2
		ROTHENBACHSTR.	4
		RUDELSBURGSTR.	2
		SCHÖNSTR.	8
		SCHWARZELFENWEG	1
		SMETANASTR.	3
		SMETANASTR. / BERLINER ALLEE	1
		STRAÙE 246	1
		STRECKFUßSTR.	1
		STREUSTR.	1
		STREUSTR. / BERLINER ALLEE	1
		STRÖMANNSTR. / STRAÙE 70	1
		TASSOSTR.	2
		TEICHBERGSTR. / BUCHER CHAUSSEE	1
		TINO-SCHWIERZINA-STR.	2
		TINO-SCHWIERZINA-STR. / ROMAIN-ROLLAND-STR.	2
		TINO-SCHWIERZINA-STR. / STRAÙE 56	1
		TRESKOWSTR.	1
		TRIERER STR.	1
		WEGENERSTR.	1
WEGENERSTR. / BERLINER ALLEE	1		
WIGANDSTALER STR.	1		
WITTLICHER STR.	1		
WOELCKPROMENADE	1		
ZUM KAPPGRABEN / HOFZEICHENDAMM / ALT-KAROW / BUCHER CHAUSSEE / SCHÖNERLINDER WE	3		
ZUR RINGALLEE / AN DER INDUSTRIEBAHN / ROELCKESTR.	2		
Verkehrsunfälle im Bezirk WS			387
Verkehrsunfälle im A 14			456
15	PB	BEHMSTR. / MALMÖER STR. / SCHIVELBEINER STR.	1
		BERLINER STR. / THULESTR.	1

**Unfallörtlichkeiten von Seniorenverkehrsunfällen
in der Direktion 1
nach Polizeiabschnitten und Bezirken(alt)**

2015			
Pol.Abschnitt	Bezirk (alt)	Ort	Anzahl
15	PB	BERNAUER STR.	1
		BERNAUER STR. / EBERSWALDER STR. / SCHWEDTER STR.	1
		BORNHOLMER STR. / ANDERSENSTR.	1
		BORNHOLMER STR. / BJÖRNSTR. / MALMÖER STR.	3
		BORNHOLMER STR. / SCHÖNFLIEßER STR. / STAVANGERSTR.	1
		BORNHOLMER STR. / SCHÖNHAUSER ALLEE / WISBYER STR.	9
		BORNHOLMER STR. / TEGNERSTR.	1
		BÖSEBRÜCKE	3
		CANTIANSTR. / SCHÖNHAUSER ALLEE / TOPSSTR.	1
		CHORINER STR. / ODERBERGER STR. / SCHÖNHAUSER ALLEE / SREDZKISTR.	1
		CHRISTINENSTR.	1
		DÄNENSTR.	1
		DÄNENSTR. / SCHÖNFLIEßER STR.	1
		DÄNENSTR. / SCHÖNHAUSER ALLEE / SCHÖNHAUSER-ALLEE-BRÜCKE	1
		DANZIGER STR.	1
		DANZIGER STR. / EBERSWALDER STR. / KASTANIENALLEE / PAPPELALLEE / SCHÖNHAUSER AL	3
		DANZIGER STR. / KNAACKSTR. / LYCHENER STR.	3
		DANZIGER STR. / KOLLWITZSTR. / SENEFELDERSTR.	1
		DUNCKERSTR.	1
		DUNCKERSTR. / ERICH-WEINERT-STR.	1
		DUNCKERSTR. / KUGLERSTR.	1
		DUNCKERSTR. / STARGARDER STR.	2
		DUNCKERSTR. / WICHERTSTR.	1
		EBERSWALDER STR.	3
		EBERSWALDER STR. / TOPSSTR.	1
		ERICH-WEINERT-STR.	1
		ERICH-WEINERT-STR. / GUDVANGER STR. / KRÜGERSTR.	1
		ERICH-WEINERT-STR. / PRENZLAUER ALLEE	6
		ERICH-WEINERT-STR. / SCHERENBERGSTR.	1
		FEHRBELLINER STR.	1
		GLEIMSTR.	1
		GLEIMSTR. / CANTIANSTR. / RHINOWER STR.	1
		GLEIMSTR. / SCHÖNHAUSER ALLEE / STARGARDER STR.	3
		GNEISTSTR.	1
		GNEISTSTR. / PAPPELALLEE / RAUMERSTR.	1
		GNEISTSTR. / SCHÖNHAUSER ALLEE	1
		GÖHRENER STR.	1
		GREIFENHAGENER STR.	2
		GRELLSTR. / PRENZLAUER ALLEE / WICHERTSTR.	1
		HUMANNPLATZ / STAHLHEIMER STR. / WICHERTSTR.	3
		HUSEMANNSTR. / SREDZKISTR.	1
		KASTANIENALLEE	1
		KNAACKSTR.	1
		KNAACKSTR. / WÖRTHER STR.	1
		KOLLWITZSTR.	1
		KOLLWITZSTR. / SAARBRÜCKER STR. / SCHÖNHAUSER ALLEE	1
		KOLLWITZSTR. / SREDZKISTR.	1
KOPENHAGENER STR. / YSTADER STR.	1		
KUGLERSTR.	1		
LOTTUMSTR. / SCHÖNHAUSER ALLEE	1		
NEUMANNSTR. / STAHLHEIMER STR. / WISBYER STR.	7		
OSTSEESTR. / PRENZLAUER ALLEE / PRENZLAUER PROMENADE / WISBYER STR.	13		
PAUL-ROBESON-STR.	2		
PRENZLAUER ALLEE	5		
RAUMERSTR. / SENEFELDERSTR.	1		
SCHIVELBEINER STR.	2		
SCHÖNFLIEßER STR.	1		

**Unfallörtlichkeiten von Seniorenverkehrsunfällen
in der Direktion 1
nach Polizeiabschnitten und Bezirken(alt)**

2015			
Pol.Abschnitt	Bezirk (alt)	Ort	Anzahl
15	PB	SCHÖNFLIEßER STR. / SCHIVELBEINER STR.	1
		SCHÖNHAUSER ALLEE	7
		SCHÖNHAUSER ALLEE / WICHERTSTR. / SCHIVELBEINER STR.	5
		SCHWEDTER STR.	1
		SEELOWER STR. / PAUL-ROBESON-STR.	1
		SEELOWER STR. / SCHIVELBEINER STR.	1
		SENEFELDERSTR. / STARGARDER STR.	1
		SONNENBURGER STR.	2
		SREDZKISTR.	1
		U-BHF. SCHÖNHAUSER ALLEE / KOPENHAGENER STR. / SCHÖNHAUSER ALLEE	2
		WICHERTSTR.	4
		WISBYER STR.	4
		YSTADER STR.	1
Verkehrsunfälle im Bezirk PB			143
Verkehrsunfälle im A 15			143
16	FH	OTTO-BRAUN-STR.	1
	Verkehrsunfälle im Bezirk FH		1
16	PB	ALTENESCHER WEG	1
		AM FRIEDRICHSHAIN / FRIEDENSTR.	2
		BELFORTER STR. / STRAßBURGER STR.	1
		BÖTZOWSTR.	2
		BÖTZOWSTR. / JOHN-SCHEHR-STR.	1
		CHODOWIECKISTR.	1
		CHRISTBURGER STR.	1
		CHRISTBURGER STR. / GREIFSWALDER STR. / PASTEURSTR.	1
		CHRISTBURGER STR. / PRENZLAUER ALLEE / SREDZKISTR.	1
		COTHENIUSSTR.	1
		COTHENIUSSTR. / CONRAD-BLENKLE-STR.	1
		DANZIGER STR.	6
		DANZIGER STR. / BÖTZOWSTR.	1
		DANZIGER STR. / DIESTERWEGSTR.	3
		DANZIGER STR. / GREIFSWALDER STR.	6
		DANZIGER STR. / HANS-OTTO-STR.	1
		DANZIGER STR. / PRENZLAUER ALLEE	3
		DIESTERWEGSTR. / PRENZLAUER ALLEE / STARGARDER STR.	5
		ERICH-WEINERT-STR.	1
		ERICH-WEINERT-STR. / GREIFSWALDER STR. / THOMAS-MANN-STR.	1
		ERICH-WEINERT-STR. / HOSEMANNSTR.	2
		ERICH-WEINERT-STR. / SÜLTSTR.	2
		FRÖBELSTR.	2
		FRÖBELSTR. / PRENZLAUER ALLEE / RAUMERSTR.	1
		GOETHESTR. / OSTSEESTR.	1
		GREIFSWALDER STR.	7
		GREIFSWALDER STR. / BERNHARD-LICHTENBERG-STR.	1
		GREIFSWALDER STR. / HUFELANDSTR. / MARIENBURGER STR.	2
		GREIFSWALDER STR. / KÄTHE-NIEDERKIRCHNER-STR.	1
		GREIFSWALDER STR. / MICHELANGELOSTR. / OSTSEESTR.	10
		GRELLSTR.	3
		GRELLSTR. / HOSEMANNSTR.	2
		HANNS-EISLER-STR.	1
		HANS-OTTO-STR.	1
		HEINRICH-ROLLER-STR.	2
		HERMANN-BLANKENSTEIN-STR.	2
		HERMANN-BLANKENSTEIN-STR. / THAERSTR. / THAERSTRÄßENBRÜCKE	2
		HOHENSCHÖNHAUSER STR. / MAIGLÖCKCHENSTR. / ODERBRUCHSTR. / HERBERT-TSCHÄPE-STR.	1

**Unfallörtlichkeiten von Seniorenverkehrsunfällen
in der Direktion 1
nach Polizeiabschnitten und Bezirken(alt)**

2015					
Pol.Abschnitt	Bezirk (alt)	Ort	Anzahl		
16	PB	HOSEMANNSTR.	1		
		HOSEMANNSTR. / OSTSEESTR.	2		
		IMMANUELKIRCHSTR. / KNAACKSTR. / PRENZLAUER ALLEE	1		
		KÄTHE-NIEDERKIRCHNER-STR.	1		
		KNIPRODESTR.	2		
		KNIPRODESTR. / CONRAD-BLENKLE-STR.	1		
		KNIPRODESTR. / DANZIGER STR.	1		
		KNIPRODESTR. / LISELOTTE-HERRMANN-STR.	1		
		KNIPRODESTR. / STEDINGERWEG / HANNS-EISLER-STR.	3		
		KNIPRODESTR. / STORKOWER STR.	5		
		LANDSBERGER ALLEE	2		
		MANDELSTR.	3		
		MARGARETE-SOMMER-STR.	1		
		MARIENBURGER STR.	1		
		MARIENBURGER STR. / PRENZLAUER ALLEE / WÖRTHER STR.	2		
		METZER STR. / STRAßBURGER STR.	3		
		MICHELANGELOSTR.	2		
		MICHELANGELOSTR. / HANNS-EISLER-STR.	4		
		NEUE WELT	1		
		OCHTUMWEG / SÜDERBROK WEG	1		
		ODERBRUCHSTR.	1		
		ODERBRUCHSTR. / KARL-LADE-STR. / LANDSBERGER ALLEE	1		
		OSTSEESTR.	5		
		OSTSEESTR. / SÜLTSTR.	1		
		OTTO-BRAUN-STR.	1		
		OTTO-BRAUN-STR. / AM FRIEDRICHSHAIN / GREIFSWALDER STR. / PRENZLAUER BERG / PLAT	6		
		PAUL-HEYSE-STR. / CONRAD-BLENKLE-STR.	1		
		PIESKOWER WEG	1		
		PRENZLAUER ALLEE	10		
		PRENZLAUER ALLEE / PRENZLAUER BERG / SAARBRÜCKER STR.	1		
		PRENZLAUER BERG	1		
		RAUMERSTR.	1		
		SAARBRÜCKER STR.	1		
		SCHIERITZSTR.	1		
		STARGARDER STR.	1		
		STEDINGERWEG	2		
		STORKOWER STR.	13		
		STORKOWER STR. / LANDSBERGER ALLEE	13		
		STORKOWER STR. / STORKOWER STR.	1		
		STORKOWER STR. / SYRINGENWEG	2		
		SÜLTSTR.	1		
		SYRINGENPLATZ	1		
		THOMAS-MANN-STR.	5		
		THOMAS-MANN-STR. / HANNS-EISLER-STR.	2		
		WINSSTR.	2		
		Verkehrsunfälle im Bezirk PB			196
		Verkehrsunfälle im A 16			197
Gesamtergebnis			2513		

**Unfallörtlichkeiten von Seniorenverkehrsunfällen
in der Direktion 2
nach Polizeiabschnitten und Bezirken(alt)**

2015			
Pol.Abschnitt	Bezirk (alt)	Ort	Anzahl
21	SP	ACKERSTR.	1
		ACKERSTR. / HÜGELSCHANZE	1
		ALTSTÄDTER RING	6
		ALTSTÄDTER RING / CARL-SCHURZ-STR. / KLOSTERSTR. / SEEGEFELDER STR. / STABHOLZGA	22
		ALTSTÄDTER RING / FALKENSEER PLATZ	14
		ALTSTÄDTER RING / MORITZSTR.	9
		AM BAHNHOF SPANDAU	1
		AM BOGEN	1
		AM FORSTACKER / CAUTIUSSTR. / KLEINREUTHER WEG	1
		AM HÜLLEPFUHL / FALKENSEER CHAUSSEE	2
		AM JULIUSTURM	15
		AM JULIUSTURM / AUGUSTAUFER / FALKENSEER PLATZ	3
		AM JULIUSTURM / BEHNITZ / BREITE STR.	5
		AM JULIUSTURM / CARL-SCHURZ-STR. / HAVELSTR. / HOHER STEINWEG	1
		AM JULIUSTURM / DAUMSTR. / NONNENDAMMALLEE / FERDINAND-FRIEDENSBURG-PLATZ	5
		AM JULIUSTURM / FALKENSEER PLATZ	6
		AM JULIUSTURM / JULIUSTURMBRÜCKE	1
		AM JULIUSTURM / LAGERWEG	1
		AM JULIUSTURM / NONNENDAMMALLEE / FERDINAND-FRIEDENSBURG-PLATZ	3
		AM JULIUSTURM / ZITADELLENWEG	5
		AM JULIUSTURM / ZITADELLENWEG / AN DER SPREESCHANZE	3
		AM KIESTEICH	2
		AM MASELAKEPARK	2
		AM SCHLANGENGRABEN	1
		AM WALL / STABHOLZGARTEN / WALLBRÜCKE	1
		AN DEN FREIHEITSWIESEN	1
		AN DER KAPPE	2
		ASKANIERRING	2
		ASKANIERRING / FALKENSEER DAMM	5
		ASKANIERRING / GLÖWENER STR.	1
		ASKANIERRING / HAVELSCHANZE / NEUENDORFER STR. / STREITSTR. / KGA KLECKERSDORF	1
		ASKANIERRING / SCHÖNWALDER STR. / FEHRBELLINER TOR	1
		BALLERSDORFER STR. / REMSCHEIDER STR.	1
		BAMIHLSTR. / CAROSSASTR. / AM MASELAKEPARK	1
		BERTHOLD-SCHWARZ-STR. / GARTENFELDER STR. / HASELHORSTER DAMM	1
		BISMARCKSTR.	1
		BISMARCKSTR. / NEUENDORFER STR.	3
		BORKZEILE / SEEGEFELDER STR.	1
		BREITE STR.	1
		BREITE STR. / CHARLOTTENSTR.	1
		BREITE STR. / MAUERSTR.	1
		BUCHENWEG / TANNENWEG	1
		BURSCHEIDER WEG	2
		CAUTIUSSTR.	2
		CAUTIUSSTR. / MICHELSTADTER WEG	1
		CAUTIUSSTR. / SCHÖNWALDER ALLEE	1
		CHARLOTTENBURGER CHAUSSEE / RUHLEBENER STR. / TELTOWER STR. / AN DEN FREIHEITSWI	12
		CHARLOTTENSTR. / JÜDENSTR.	1
		DALLGOWER STR. / PETZOLDTWEG / SEEGEFELDER STR.	1
		DALLGOWER STR. / WUSTERMARKER STR.	1
		DAUMSTR.	6
		DAUMSTR. / AN DEN ROHRBRUCHWIESEN	3
		DAUMSTR. / GARTENFELDER STR. / TELEGRAFENWEG	5
		DAUMSTR. / KLEINE EISWERDERSTR.	1
		DAUMSTR. / POHLESEESTR.	1

**Unfallörtlichkeiten von Seniorenverkehrsunfällen
in der Direktion 2
nach Polizeiabschnitten und Bezirken(alt)**

2015			
Pol.Abschnitt	Bezirk (alt)	Ort	Anzahl
21	SP	DAUMSTR. / RHENANIASTR.	3
		DISCHINGERBRÜCKE	3
		DYROTZER STR.	1
		ECKSCHANZE	1
		EISERFELDER RING	1
		EISWERDERSTR. / NEUENDORFER STR.	2
		ELISABETHSTR. / SCHÖNWALDER STR.	1
		ELSTALER STR. / WUSTERMARKER STR.	1
		ERZGEBIRGSWEG	2
		ERZGEBIRGSWEG / STEIGERWALDSTR.	1
		ESCHENWEG / NIEDERNEUENDORFER ALLEE	1
		ESCHENWEG / SCHLEHENWEG	1
		FALKENHAGENER STR.	1
		FALKENHAGENER TOR / HOHENZOLLERNRING / PIONIERSTR.	1
		FALKENSEER CHAUSSEE	11
		FALKENSEER CHAUSSEE / FRANKENWALDSTR. / MÜLHEIMER STR.	3
		FALKENSEER CHAUSSEE / GERMERSHEIMER WEG	1
		FALKENSEER CHAUSSEE / HAUSKAVELWEG	1
		FALKENSEER CHAUSSEE / HOHENZOLLERNRING	3
		FALKENSEER CHAUSSEE / POSTHAUSWEG	1
		FALKENSEER CHAUSSEE / SIEGENER STR. / WESTERWALDSTR.	8
		FALKENSEER CHAUSSEE / STADTRANDSTR.	4
		FALKENSEER CHAUSSEE / STEIGERWALDSTR.	1
		FALKENSEER CHAUSSEE / WASSERWERKSTR. / AM KIESTEICH	5
		FALKENSEER CHAUSSEE / ZEPPELINSTR.	6
		FALKENSEER CHAUSSEE / ZWEIBRÜCKER STR.	1
		FALKENSEER DAMM / FALKENSEER PLATZ	2
		FALKENSEER DAMM / FLANKENSCHANZE	4
		FAUCHERWEG / GARTENFELDER STR.	2
		FELDSTR. / NEUENDORFER STR. / SCHÖNWALDER STR.	2
		FLANKENSCHANZE	1
		FLANKENSCHANZE / GALENSTR. / MORITZSTR.	1
		FLANKENSCHANZE / ROONSTR.	1
		FRANKENWALDSTR.	1
		FRANKENWALDSTR. / HAARDTWEG	1
		FREIHEIT	3
		FREIHEIT / PICHELWERDERSTR. / AM SCHLANGENGRABEN	2
		FREIHEIT / SCHÜRSTR. / STRESOWSTR.	1
		GALENSTR.	6
		GALENSTR. / HOHENZOLLERNRING / MÜNSINGER PARK	1
		GALENSTR. / SEEGEFELDER STR. / AM BAHNHOF SPANDAU	2
		GARTENFELDER STR.	7
		GARTENFELDER STR. / PAULSTERNSTR.	5
		GEWERBEHOF	1
		GOLDBECKWEG	1
		GOLMER STR.	1
		GOLTZSTR.	2
		GOLTZSTR. / KULBEWEG	1
		GOLTZSTR. / RAUCHSTR.	1
		GOLTZSTR. / STREITSTR.	1
		GORGASRING	2
		GRAMMESTR. / NONNENDAMMALLEE	1
		GRIESINGERSTR. / STADTRANDSTR.	1
		GROENERSTR.	1
		HAACKZEILE	2
		HAKENFELDER STR.	3
		HAKENFELDER STR. / HELEN-KELLER-WEG	1
		HAKENFELDER STR. / MERTENSSTR. / NIEDERNEUENDORFER ALLEE / STREITSTR.	2

**Unfallörtlichkeiten von Seniorenverkehrsunfällen
in der Direktion 2
nach Polizeiabschnitten und Bezirken(alt)**

2015			
Pol.Abschnitt	Bezirk (alt)	Ort	Anzahl
21	SP	HASELHORSTER DAMM	1
		HASELHORSTER DAMM / SAATWINKLER DAMM	1
		HASENMARK / ROONSTR.	1
		HAVELSCHANZE	1
		HEDWIGSTR. / LYNARSTR. / LUTHERPLATZ	1
		HEFNERSTEIG / SIEMENSDAMM	1
		HERMANN-SCHMIDT-WEG	1
		HOCHHAUSWEG / IM SPEKTEFELD / STADTRANDSTR.	1
		HOHENZOLLERNRING	2
		HOHENZOLLERNRING / SCHÖNWALDER ALLEE / FEHRBELLINER TOR / KLINKEPLATZ	2
		HOHENZOLLERNRING / STREITSTR. / AM MASELAKEPARK	1
		HOSPITALSTR.	1
		HÜGELSCHANZE / SCHÖNWALDER STR.	2
		JÜDENSTR.	2
		JUGENDWEG / LENTHER STEIG	1
		JUGENDWEG / ROHRDAMM	1
		JULIUSTURMBRÜCKE	2
		JUNGFERNHEIDEWEG / NONNENDAMMALLEE / REISSTR. / SIEMENSDAMM	3
		KAISERSTR. / KRONPRINZENSTR.	1
		KEMMANNWEG	2
		KISSELNALLEE / PAUSINER STR. / RADELANDSTR.	4
		KISSELNALLEE / PIONIERSTR. / ZEPPELINSTR. (ENDE)	1
		KLOSTERSTR.	4
		KRAEPELINWEG / STADTRANDSTR.	1
		KÜSTERSTR. / SAATWINKLER DAMM	1
		LÜDENSCHIEDER WEG	1
		LYNARSTR. / SCHÖNWALDER STR.	2
		MÄCKERITZSTR.	1
		MARSCHALLSTR. / SCHÖNWALDER STR.	1
		MORITZSTR.	2
		MORITZSTR. / JÜDENSTR.	1
		MORITZSTR. / MÜNSINGERSTR.	1
		MOTARDSTR.	2
		MOTARDSTR. / ROHRDAMM / WOHLRABEDAMM	1
		NAUENER STR. / SEEGEFELDER STR. / ZEPPELINSTR.	3
		NEUE BERGSTR.	1
		NEUE BERGSTR. / NEUENDORFER STR.	1
		NEUENDORFER STR.	7
		NEUENDORFER STR. / FALKENSEER PLATZ	15
		NEUMEISTERSTR. / SCHÖNWALDER STR.	1
		NIEDERNEUENDORFER ALLEE	1
		NIEDERNEUENDORFER ALLEE / RUSTWEG	1
		NIEDERNEUENDORFER ALLEE / WERDERSTR.	1
		NONNENDAMMALLEE	12
		NONNENDAMMALLEE / OTTERNBUCHTSTR. / PAULSTERNSTR.	8
		NONNENDAMMALLEE / ROHRDAMM	3
		NONNENDAMMALLEE / WEHNELTSTEIG	1
		OTTERNBUCHTSTR.	1
		OTTERNBUCHTSTR. / BOLTONSTR.	3
		PAULSTERNSTR.	3
		PAUSINER STR.	1
		PETERSENWEG	1
		PIONIERSTR.	4
		RADELANDSTR.	9
		RADELANDSTR. / SCHWANter WEG	1
		RADELANDSTR. / STADTRANDSTR.	1
		RAUCHSTR.	5
		RAUCHSTR. / STREITSTR.	2

**Unfallörtlichkeiten von Seniorenverkehrsunfällen
in der Direktion 2
nach Polizeiabschnitten und Bezirken(alt)**

2015			
Pol.Abschnitt	Bezirk (alt)	Ort	Anzahl
21	SP	REISSTR. / WERNERWERKDAMM	1
		ROHRDAMM	1
		ROONSTR.	1
		RUHLEBENER STR.	1
		RUHLEBENER STR. / RUHLEBENER STR.	1
		RUPPNER-SEE-STR. / WOBLITZSEEWEG	1
		RUSTWEG	1
		SAATWINKLER DAMM	1
		SALCHENDORFER WEG	1
		SCHÄFERSTR.	1
		SCHNEPFENREUTHER WEG	1
		SCHÖNWALDER ALLEE	1
		SCHÖNWALDER STR.	6
		SCHUCKERTDAMM	1
		SCHULZENSTR.	1
		SCHULZENSTR. / SEEGEFELDER STR.	1
		SEEGEFELDER STR.	13
		SIEGENER STR.	2
		SIEMENSDAMM	5
		SIEMENSDAMM / WOHLRABEDAMM	2
		SPANDAUER DAMM / WIESENDAMM	7
		STAAKENER STR.	1
		STABHOLZGARTEN	2
		STADTRANDSTR.	3
		STEIGERWALDSTR.	1
		STREITSTR.	7
		STRESOWSTR.	1
		TELTOWER STR.	2
		WASSERWERKSTR.	7
		WATTSTR.	1
		WERNERWERKDAMM	1
		WICHERNSTR.	1
		WITTGENSTEINER WEG	1
ZEPPELINSTR.	3		
ZITADELLENWEG	2		
ZWEIBRÜCKER STR.	1		
ZWEIBRÜCKER STR. / GERMERSHEIMER PLATZ	1		
Verkehrsunfälle im Bezirk SP			524
Verkehrsunfälle im A 21			524
22	CH	100 AD CHARLOTTENB AUSF N TEGELER W U SIEMENS D	2
		100 AD CHARLOTTENBURG AUSFAHRT N SIEMENSDAMM	1
		100 AD CHARLOTTENBURG AUSFAHRT N TEGELER WEG	2
		100 AD CHARLOTTENBURG HAUPTFAHRBAHN >O	1
		100 AD CHARLOTTENBURG HAUPTFAHRBAHN >W	5
		100 AD FUNKTURM AUSFAHRT N MESSEDAMM,HALENSEESTR	1
		100 AD FUNKTURM EINFAHRT V HALENSEESTR WEST N S	7
		100 AD FUNKTURM EINFAHRT V MESSEDAMM,HALENSEESTR	1
		100 AD FUNKTURM HAUPTFAHRBAHN >N	5
		100 AD FUNKTURM HAUPTFAHRBAHN >S	3
		100 AD FUNKTURM HAUPTFAHRBAHN >S VON AS KAISERDA	4
		100 AD FUNKTURM VERB-FB V 100 SÜDEN N A 115	1
		100 AS KAISERDAMM AUSF N KNOBELSDORFFSTR OST	1
		100 AS KAISERDAMM EINF V KNOBELSDORFFSTR OST	1
		100 AS KAISERDAMM HAUPTFAHRBAHN >N	1
		100 AS KAISERDAMM SÜD HAUPTFAHRBAHN >S	1
		100 AS SPANDAUER DAMM EINF V SPANDAUER DAMM WEST	1
		100 AS SPANDAUER DAMM HAUPTFAHRBAHN >N	6

**Unfallörtlichkeiten von Seniorenverkehrsunfällen
in der Direktion 2
nach Polizeiabschnitten und Bezirken(alt)**

2015			
Pol.Abschnitt	Bezirk (alt)	Ort	Anzahl
22	CH	100 AS SPANDAUER DAMM HAUPTFAHRBAHN >S	6
		100 Z AD CHARLOTTENB U AS SPANDAUER D HAUPTFB	12
		100 Z AD FUNKTURM U AS KAISERDAMM HAUPTFAHRBAHN	11
		100 Z AS KAISERDAMM SÜD U AD FUNKTURM HAUPTFB	7
		100 Z AS KAISERDAMM U AS KAISERDAMM SÜD HAUPTFB	4
		100 Z AS KAISERDAMM U AS SPANDAUER D HAUPTFB	4
		100 Z AS SPANDAUER D U AD CH HAUPTFB (R-W-BR)	3
		100 Z AS SPANDAUER D U AD CHARLOTTENB HAUPTFB	1
		100 Z AS SPANDAUER DAMM U AS KAISERDAMM HAUPTFB	4
		111 AS FLUGH TEGEL, SAATWINKLER DAMM HAUPTFB >N	1
		111 AS FLUGH TEGEL, SAATWINKLER DAMM HAUPTFB >S	3
		111 AS FLUGHAFEN TEGEL AUSF N FLUGH TEGEL V N	1
		111 AS FLUGHAFEN TEGEL EINF V SAATWINKLER D N S	1
		111 AS HECKERDAMM AUSFAHRT N HECKERDAMM	1
		111 AS HECKERDAMM EINF V KURT-SCHU-D, HECKERDAMM	1
		111 AS HECKERDAMM HAUPTFAHRBAHN >N	3
		111 AS HECKERDAMM HAUPTFAHRBAHN >S	6
		111 Z AD CHARLOTTENBURG U AS HECKERD HAUPTFB	4
		111 Z AS FLUGH TEGEL, SAATW U AS HECKERD HAUPTFB	4
		115 AD FUNKTURM AUSF V ZEHLENDORF N HALENSEE O	1
		115 AD FUNKTURM VERB-FB V A 115 N A 100 NORD	10
		115 AD FUNKTURM VERB-FB V A 115 N A 100 SÜDEN	1
		115 Z AD FUNKTURM U AS HÜTTENWEG HAUPTFAHRBAHN	1
		115 Z AS HÜTTENWEG U AD FUNKTURM HAUPTFAHRBAHN	4
		AHORNALLEE	1
		AHORNALLEE / AKAZIENALLEE	1
		AHORNALLEE / KAISERDAMM / THEODOR-HEUSS-PLATZ	31
		AHORNALLEE / KLAUS-GROTH-STR.	1
		AHORNALLEE / PLATANENALLEE	1
		AHORNALLEE / SPANDAUER DAMM	2
		AKAZIENALLEE / BOLIVARALLEE / GOTHA-ALLEE	1
		AKAZIENALLEE / ESCHENALLEE	1
		AKAZIENALLEE / KASTANIENALLEE	1
		AKAZIENALLEE / KIRSCHENALLEE	1
		ALEMANNENALLEE / HEERSTR.	1
		ALTE ALLEE / IM HORNISGRUND	1
		AM POSTFENN / HEERSTR. / SCHOLZPLATZ	1
		AM RUPENHORN / GLOCKENTURMSTR. / HEERSTR.	4
		AM WESTKREUZ / HALENSEESTR.	3
		ANGERBURGER ALLEE	1
		ANGERBURGER ALLEE / HAVELCHAUSSEE	1
		ANGERBURGER ALLEE / SCHIRWINDTER ALLEE	1
		BADENALLEE	1
		BADENALLEE / HEERSTR.	2
		BAYERNALLEE	1
		BAYERNALLEE / FRANKENALLEE / HEERSTR. / KASTANIENALLEE	4
		BAYERNALLEE / OLDENBURGALLEE	1
		BOLIVARALLEE	2
		BOLIVARALLEE / EICHENALLEE	1
		CRUSIUSSTR.	1
		CRUSIUSSTR. / KOLLATZSTR.	1
		DICKENSWEG	2
		DICKENSWEG / SCHIRWINDTER ALLEE	1
		EBERESCHENALLEE	1
		EICHENALLEE / LINDENALLEE	1
		EPIPHANIENWEG	1
		EPIPHANIENWEG / KNOBELSDORFFSTR.	2
		ESCHENALLEE / LÄNDERALLEE / REICHSTR.	4

**Unfallörtlichkeiten von Seniorenverkehrsunfällen
in der Direktion 2
nach Polizeiabschnitten und Bezirken(alt)**

2015			
Pol.Abschnitt	Bezirk (alt)	Ort	Anzahl
22	CH	ESCHENALLEE / PLATANENALLEE	5
		FREDERICIASTR.	1
		FREDERICIASTR. / KÖNIGIN-ELISABETH-STR.	4
		FÜRSTENBRUNNER WEG	4
		FÜRSTENBRUNNER WEG / KÖNIGIN-ELISABETH-STR. / SPANDAUER DAMM	13
		FÜRSTENBRUNNER WEG / N. ZUF. Z. RBG. FÜRSTBR. WEG	1
		GEIßLERPFAD / HECKERDAMM	1
		GOEBELSTR. / JUNGFERNHEIDEWEG	1
		GOERDELERDAMM / JAKOB-KAISER-PLATZ	12
		GOTHA-ALLEE	1
		GOTHA-ALLEE / MEININGENALLEE	1
		HABERMANNZEILE	1
		HAESLERSTR.	1
		HALEMWEG	2
		HALEMWEG / HECKERDAMM	1
		HALENSEESTR.	4
		HALENSEESTR. / A 115 BAB AUTOBAHNZUBRINGER MAGDEBG/LEIPZ (AVUS) / 115 AD FUNKTUR	1
		HALENSEESTR. / MESSEDAMM / A 100 BAB / 100 AD FUNKTURM AUSFAHRT N MESSEDAMM,HALE	20
		HALMSTR.	1
		HALMSTR. / KASTANIENALLEE	2
		HALMSTR. / LINDENALLEE	3
		HAMMARSKJÖLDPLATZ	1
		HECKERDAMM	2
		HEERSTR.	12
		HEERSTR. / HEERSTR.	1
		HEERSTR. / JAFFÉSTR. / LÄNDERALLEE	6
		HEERSTR. / KRANZALLEE / FLATOWALLEE	7
		HEERSTR. / MOHRUNGER ALLEE / ORTELSBURGER ALLEE	3
		HEERSTR. / PASSENHEIMER STR.	3
		HEERSTR. / PREUßENALLEE	5
		HEERSTR. / RAGNITER ALLEE	1
		HEERSTR. / SCHIRWINDTER ALLEE / SCHOLZPLATZ	5
		HEERSTR. / SENSBURGER ALLEE / HEERSTRASSENBRÜCKE	1
		HEERSTR. / SOLDAUER ALLEE / TEUFELSSEESTR.	1
		HEERSTR. / TEUFELSSEESTR. / HEERSTRASSENBRÜCKE	7
		HEERSTR. / THEODOR-HEUSS-PLATZ	7
		HEILMANNRING	5
		HEILMANNRING / HECKERDAMM	1
		HEILSBERGER ALLEE / FLATOWALLEE	1
		HEILSBERGER ALLEE / TRAKEHNER ALLEE	1
		HEINICKEWEG / HECKERDAMM	1
		HEMPELSTEIG / MURELLENWEG / ROMINTER ALLEE	1
		HESSENALLEE / PLATANENALLEE / REICHSSTR.	2
		HOHENSTEINALLEE / TANNENBERGALLEE	1
		INSTERBURGALLEE / TANNENBERGALLEE / TEUFELSSEESTR.	1
		JAFFÉSTR.	5
		JAFFÉSTR. / MESSEDAMM	4
		JAFFÉSTR. / MESSEDAMM / MESSEDAMMBRÜCKE	3
		JESSE-OWENS-ALLEE	1
		JUNGFERNHEIDEWEG / SAATWINKLER DAMM / MÄCKERITZBRÜCKE	1
		KAISERDAMM	5
		KAISERDAMM / KÖNIGIN-ELISABETH-STR. / MESSEDAMM	25
		KAISERDAMM / ROGNITZSTR. / KAISERDAMMBRÜCKE	1
		KAISERDAMM / STÜLPNAGELSTR.	1
		KASTANIENALLEE	2
		KASTANIENALLEE / REICHSSTR.	5

**Unfallörtlichkeiten von Seniorenverkehrsunfällen
in der Direktion 2
nach Polizeiabschnitten und Bezirken(alt)**

2015			
Pol.Abschnitt	Bezirk (alt)	Ort	Anzahl
22	CH	KASTANIENALLEE / SPANDAUER DAMM	1
		KIRSCHENALLEE	1
		KIRSCHENALLEE / SPANDAUER DAMM	3
		KNOBELSDORFFSTR.	1
		KNOBELSDORFFSTR. / A 100 BAB / KNOBELSDORFFBRÜCKE / 100 AS KAISERDAMM AUSF N KNO	1
		KNOBELSDORFFSTR. / KÖNIGIN-ELISABETH-STR.	4
		KNOBELSDORFFSTR. / PLATANENALLEE / SOORSTR.	1
		KNOBELSDORFFSTR. / ROGNITZSTR. / A 100 BAB / KNOBELSDORFFBRÜCKE / 100 AS KAISERD	2
		KÖNIGIN-ELISABETH-STR.	6
		KRANZALLEE	1
		KURT-SCHUMACHER-DAMM / HECKERDAMM / A 111 BAB AUTOBAHNZUBRINGER HAMBURG / WELTLI	13
		KURT-SCHUMACHER-DAMM / JAKOB-KAISER-PLATZ	4
		LÄNDERALLEE	1
		LEISTIKOWSTR. / PLATANENALLEE	1
		LERSCHPFAD	1
		LERSCHPFAD / SPANDAUER DAMM / A 100 BAB / SPANDAUER-DAMM-BRÜCKE / 100 AS SPANDAU	4
		LETTERHAUSWEG	1
		LETTERHAUSWEG / NIKOLAUS-GROß-WEG / SIEMENSDAMM / A 100 BAB / 100 AD CHARLOTTENB	11
		LINDENALLEE	3
		LINDENALLEE / REICHSSTR. / THEODOR-HEUSS-PLATZ	14
		LINDENALLEE / SPANDAUER DAMM	5
		LÖTZENER ALLEE	1
		LÖTZENER ALLEE / NEIDENBURGER ALLEE / SOLDAUER ALLEE / SOLDAUER PLATZ	1
		LYCKALLEE	1
		LYCKALLEE / ORTELSBURGER ALLEE	1
		MARATHONALLEE	1
		MARATHONALLEE / PLATANENALLEE / REICHSSTR.	3
		MARIENBURGER ALLEE	1
		MASURENALLEE	10
		MASURENALLEE / MESSEDAMM / NEUE KANTSTR.	10
		MASURENALLEE / SOORSTR.	10
		MASURENALLEE / THEODOR-HEUSS-PLATZ	6
		MASURENALLEE / THÜRINGERALLEE	1
		MAX-DOHRN-STR. / TEGELER WEG	3
		MESSEDAMM	17
		MOHRUNGER ALLEE / SENSBURGER ALLEE	1
		MURELLENWEG	1
		NEIDENBURGER ALLEE	2
		OLDENBURGALLEE / OLYMPISCHE STR.	2
		OLYMPISCHE STR.	1
		OLYMPISCHE STR. / PREUßENALLEE / REICHSSTR.	8
		OLYMPISCHE STR. / ROMINTER ALLEE / TRAKEHNER ALLEE / OLYMPISCHER PLATZ	1
		OLYMPISCHER PLATZ	1
		PASSENHEIMER STR. / JESSE-OWENS-ALLEE	2
		PLATANENALLEE	1
		POMMERNALLEE / THEODOR-HEUSS-PLATZ	2
		POPITZWEG	1
		PREUßENALLEE	4
		PREUßENALLEE / WESTENDALLEE	1
		RATZEBURGER ALLEE	1
		REICHSSTR.	16
		REICHSSTR. / RÜSTERNALLEE	1
		REICHSSTR. / SPANDAUER DAMM	3
		REICHSSTR. / STEUBENPLATZ	8

**Unfallörtlichkeiten von Seniorenverkehrsunfällen
in der Direktion 2
nach Polizeiabschnitten und Bezirken(alt)**

2015					
Pol.Abschnitt	Bezirk (alt)	Ort	Anzahl		
22	CH	REICHSSTR. / STORMSTR.	2		
		REICHSSTR. / WESTENDALLEE	1		
		RUHWALDWEG / SPANDAUER DAMM	2		
		SAATWINKLER DAMM	1		
		SAATWINKLER DAMM / A 111 BAB AUTOBAHNZUBRINGER HAMBURG / 111 AS SAATWINKLER DAMM	4		
		SAATWINKLER DAMM / A 111 BAB AUTOBAHNZUBRINGER HAMBURG / GENERAL- GANEVAL-BRÜCKE	14		
		SCHWEIGGERWEG / TOEPLERSTR.	1		
		SENSBURGER ALLEE	1		
		SIEMENS DAMM / JAKOB-KAISER-PLATZ	10		
		SOORSTR.	2		
		SPANDAUER DAMM	12		
		SPANDAUER DAMM / A 100 BAB / SPANDAUER-DAMM-BRÜCKE / 100 AS SPANDAUER DAMM AUSF	9		
		STENDELWEG	1		
		STORMSTR.	2		
		TEGELER WEG / JAKOB-KAISER-PLATZ	7		
		THARAUER ALLEE	1		
		THEODOR-HEUSS-PLATZ	5		
		ULMENALLEE	1		
		WALDSCHULALLEE	1		
		WESTENDALLEE	2		
		WÜRTTEMBERGALLEE	2		
		Verkehrsunfälle im Bezirk CH			710
		SP		AM HAIN / CHARLOTTENBURGER CHAUSSEE	1
				CHARLOTTENBURGER CHAUSSEE	14
				CHARLOTTENBURGER CHAUSSEE / KLÄRWERKSTR.	5
CHARLOTTENBURGER CHAUSSEE / STENDELWEG	1				
Verkehrsunfälle im Bezirk SP			21		
WI		100 AD FUNKTURM HAUPTFAHRBAHN >N	5		
		100 AS KURFÜRSTEND (NÖRDL T) EINF V RATHENAUP	1		
		100 AS KURFÜRSTENDAMM HAUPTFAHRBAHN >O	3		
		100 AS KURFÜRSTENDAMM HAUPTFAHRBAHN >W	9		
		100 Z AS KURFÜRSTENDAMM U AD FUNKTURM HAUPTFB	1		
		115 AS HÜTTENWEG AUSFAHRT N HÜTTENWEG WEST	1		
		115 Z AD FUNKTURM U AS HÜTTENWEG HAUPTFAHRBAHN	1		
		AM BAHNHOF GRUNEWALD	1		
		AM POSTFENN	2		
		AM POSTFENN / HAVELCHAUSSEE	1		
		AUERBACHSTR.	2		
		AUERBACHTUNNEL	1		
		AUERBACHTUNNEL / AUERBACHSTR.	1		
		BERNADOTTESTR. / CLAYALLEE / HOHENZOLLERN DAMM	1		
		BETTINASTR. / DOUGLASSTR.	1		
		BORNIMER STR. / NEDLITZER STR.	1		
		BRAHMSSTR.	1		
		CLAYALLEE	1		
		DELBRÜCKSTR.	3		
		DELBRÜCKSTR. / HUBERTUSALLEE	2		
		DELBRÜCKSTR. / KOENIGSALLEE	1		
		DELBRÜCKSTR. / RICHARD-STRAUSS-STR.	1		
		DOUGLASSTR.	1		
		DOUGLASSTR. / AUERBACHSTR.	1		
		EGERSTR. / TAUNUSSTR. / TEPLITZER STR.	1		
		EICKAMPSTR. / KÖNIGSWEG / AUERBACHTUNNEL	1		
		FONTANESTR.	2		

**Unfallörtlichkeiten von Seniorenverkehrsunfällen
in der Direktion 2
nach Polizeiabschnitten und Bezirken(alt)**

2015			
Pol.Abschnitt	Bezirk (alt)	Ort	Anzahl
22	WI	FONTANESTR. / HAGENSTR. / KOENIGSALLEE	3
		FRANZENSBADER STR. / HUBERTUSALLEE	2
		FURTWÄNGLERSTR. / RICHARD-STRAUSS-STR.	1
		GILLWEG / HUBERTUSALLEE / RATHENAUPLATZ	1
		GUSTAV-FREYTAG-STR. / KOENIGSALLEE	1
		HAGENSTR.	4
		HAGENSTR. / HUBERTUSBADER STR. / WILDPFAD	1
		HAGENSTR. / RICHARD-STRAUSS-STR.	1
		HAGENSTR. / TEPLITZER STR. / ROSENECK (PLATZ)	6
		HALENSEESTR.	9
		HALENSEESTR. / RATHENAUPLATZ	3
		HAVELCHAUSSEE	3
		HERTHASTR. / HUBERTUSALLEE / WARMBRUNNER STR.	2
		HOHENZOLLERNDAMM	2
		HOHENZOLLERNDAMM / MIQUELSTR.	2
		HOHENZOLLERNDAMM / RHEINBABENALLEE / TEPLITZER STR.	10
		HUBERTUSALLEE	7
		HUBERTUSALLEE / BISMARCKPLATZ	1
		HUBERTUSALLEE / KOENIGSALLEE	3
		KOENIGSALLEE	7
		KOENIGSALLEE / WALLOTSTR.	1
		KRONPRINZENDAMM	1
		KURFÜRSTENDAMM / RATHENAUPLATZ	3
		LASSENSTR.	1
		LYNARSTR. / JOHANNAPLATZ	1
		NIKISCHSTR. / REGERSTR.	1
		RICHARD-STRAUSS-STR.	1
TEPLITZER STR.	4		
TRABENER STR.	1		
WALDMEISTERSTR.	2		
Verkehrsunfälle im Bezirk WI			132
Verkehrsunfälle im A 22			863
23	SP	ADAMSTR.	2
		ADAMSTR. / BETCKESTR. / PICHELSDORFER STR.	2
		ADAMSTR. / FÖLDERICHSTR.	1
		ADAMSTR. / KONKORDIASTR.	1
		ALT-GATOW	3
		ALT-KLADOW	1
		ALTONAER STR.	2
		ALTONAER STR. / ELSFLETHER WEG	2
		ALTONAER STR. / KLOSTERSTR.	5
		ALT-PICHELSDORF / HEERSTR. / MAHNKOPFWEG	1
		ALT-PICHELSDORF / HEERSTR. / PICHELSDORFER STR. / SÜDPARK	13
		AM HEIDEBERG	2
		AM OMNIBUSHOF / WILHELMSTR.	1
		AM PICHELSSEE	2
		AM RAIN	1
		AMALIENHOFSTR. / LUTONER STR. / CARLO-SCHMID-PLATZ	1
		BARMBEKER WEG	1
		BARMBEKER WEG / BRUNSBÜTTELER DAMM / HABERLANDWEG	7
		BECHSTEINWEG / KATZWANGER STEIG / SELBITZER STR.	1
		BERGSTR. / COSMARWEG	1
		BILLSTEDTER PFAD	1
		BLASEWITZER RING	1
		BLASEWITZER RING / MAULBEERALLEE / SEEBURGER WEG	2
		BORKUMER STR.	1
		BORKUMER STR. / KLOSTERSTR.	1

**Unfallörtlichkeiten von Seniorenverkehrsunfällen
in der Direktion 2
nach Polizeiabschnitten und Bezirken(alt)**

2015			
Pol.Abschnitt	Bezirk (alt)	Ort	Anzahl
23	SP	BÖRNICKER STR. / HEERSTR.	3
		BRANDENSTEINWEG / HEERSTR. / SIEMENSWERDERWEG	1
		BRÜDERSTR.	1
		BRÜDERSTR. / FÖLDERICHSTR.	1
		BRÜDERSTR. / PICHELSDORFER STR.	1
		BRUNSBÜTTELER DAMM	35
		BRUNSBÜTTELER DAMM / EGELPFUHLSTR.	1
		BRUNSBÜTTELER DAMM / ELSFLETHER WEG	2
		BRUNSBÜTTELER DAMM / FILMWERKEWEG / ZWEIWINKELWEG	1
		BRUNSBÜTTELER DAMM / HARBURGER WEG	1
		BRUNSBÜTTELER DAMM / KLOSTERSTR. / RUHLEBENER STR.	21
		BRUNSBÜTTELER DAMM / MAGISTRATSWEG	6
		BRUNSBÜTTELER DAMM / NAUENER STR.	4
		BRUNSBÜTTELER DAMM / NENNHAEUSER DAMM	1
		BRUNSBÜTTELER DAMM / PÄWESINER WEG	8
		BRUNSBÜTTELER DAMM / PRISDORFER STR.	1
		BRUNSBÜTTELER DAMM / WILHELMSHAVENER STR.	4
		DABERKOWSTR.	1
		DIEDENHOFENER STR. / KLOSTERSTR.	3
		DORFSTR.	1
		DROSSELSTR. / GUTSSTR. / PRIVATSTR. / RITTERFELDDAMM	1
		EBERSDORFER STR. / PÄWESINER WEG	1
		EGELPFUHLSTR.	4
		EICHELMATENWEG	1
		ELSFLETHER WEG	2
		EMIL-BASDECK-STR.	1
		ESCHENWINKEL	1
		FAHREMUNDSTR. / HEERSTR.	2
		FALKENSEER CHAUSSEE / FLURENDE / FREUDSTR.	1
		FILMWERKEWEG / OLDESLOER WEG	1
		FINKENKRUGER WEG	1
		FINKENKRUGER WEG / TORWEG	3
		FÖLDERICHSTR.	2
		FRANZSTR. / PICHELSDORFER STR.	1
		FREYBRÜCKE	2
		GÄRTNEREIRING	1
		GÄRTNEREIRING / GÄRTNEREIRING	1
		GATOWER STR.	9
		GATOWER STR. / EMIL-BASDECK-STR.	1
		GATOWER STR. / HEERSTR.	10
		GATOWER STR. / PFIRSICHWEG / JÜRGEN-SCHRAMM-STR.	1
		GATOWER STR. / WILHELMSTR.	1
		GÖTELSTR. / KROWELSTR. / WEIßENBURGER STR.	2
		GRUBERZEILE	2
		GRUNEWALDSTR. / RUHLEBENER STR.	1
		GRÜNHOFER WEG	2
		HABERLANDWEG	1
		HEERSTR.	35
		HEERSTR. / BUSCHOWER WEG	1
		HEERSTR. / DÖBERITZER WEG	1
		HEERSTR. / JACZOSTR.	2
		HEERSTR. / MAGISTRATSWEG / SEMMELLÄNDERWEG	6
		HEERSTR. / SANDSTR.	2
		HEERSTR. / WEIDENWEG	2
		HEERSTR. / WILHELMSTR.	8
		HEIDEREUTERSTR. / RUHLEBENER STR. / KGA RUHLEBENER STR.	4
		HELLEBERGEWEG / KLADOWER DAMM	1
		HOTTENGRUNDWEG	1

**Unfallörtlichkeiten von Seniorenverkehrsunfällen
in der Direktion 2
nach Polizeiabschnitten und Bezirken(alt)**

2015			
Pol.Abschnitt	Bezirk (alt)	Ort	Anzahl
23	SP	HOTTENGRUNDWEG / SAKROWER LANDSTR.	1
		IMCHENALLEE	1
		JACZOSTR.	3
		JÄGERSTR.	1
		JÄNICKENDORFER WEG	1
		JORDANSTR.	1
		KATZWANGER STEIG / NAILAER WEG	1
		KINDLEBENSTR. / SAKROWER KIRCHWEG / WERTHEIMWEG	1
		KLADOWER DAMM	13
		KLADOWER DAMM / NEUKLADOWER ALLEE	1
		KLOSTERSTR.	5
		KLOSTERSTR. / SEDANSTR.	2
		KLOSTERSTR. / SEEBURGER STR. / WILHELMSTR. / ZIEGELHOF	11
		KONKORDIASTR.	1
		KROWELSTR.	4
		KRUMME GÄRTEN	1
		LAZARUSSTR. / PÄWESINER WEG	1
		LÖNNROTWEG / TOPELIUSWEG	1
		LUTONER STR.	1
		MAGISTRATSWEG	8
		MAGISTRATSWEG / NEUE STR. / OLDESLOER WEG	6
		MAULBEERALLEE	3
		METZER STR.	2
		MEYDENBAUERWEG	1
		MEYDENBAUERWEG / SANDSTR.	1
		NAUENER STR.	1
		NAUENER STR. / STAAKENER STR.	1
		NENNHAUSER DAMM	6
		NENNHAUSER DAMM / HAUPTSTR.	1
		NENNHAUSER DAMM / WEIDENWEG	1
		OBSTALLEE	9
		PARNEMANNWEG	1
		PÄWESINER WEG	5
		PICHELSDORFER STR.	7
		PICHELSWERDERSTR. / RUHLEBENER STR. / SCHULENBURGSTR.	4
		PILLNITZER WEG	3
		PILLNITZER WEG / HEERSTR.	5
		PLIEVIERSTR.	1
		POTSDAMER CHAUSSEE	4
		POTSDAMER CHAUSSEE / MAXIMILIAN-KOLBE-STR.	1
		POTSDAMER CHAUSSEE / RITTERFELDDAMM	1
		POTSDAMER CHAUSSEE / STRAÙE 269	1
		RECKEWEG / AM KIESTEICH	1
		RECKEWEG / SEEGEFELDER WEG	1
		REIMERWEG	1
		RICHARD-MÜNCH-STR.	1
		RITTERFELDDAMM	2
		RITTERFELDDAMM / JULES-VERNE-STR.	1
		RITTERFELDDAMM / SCHWABINGER WEG	1
		RITTERFELDDAMM / SEEKORSO	1
		RITTERFELDDAMM / SPARNECKER WEG	1
		RODENSTEINSTR. / WILHELMSTR.	1
		RUHLEBENER STR.	10
		RUHLEBENER STR. / TIEFWERDERWEG / KGA TIEFWERDERWEG	1
		SAKROWER KIRCHWEG	1
		SAKROWER LANDSTR.	8
		SANDSTR.	4
		SCHARFE LANKE	4

**Unfallörtlichkeiten von Seniorenverkehrsunfällen
in der Direktion 2
nach Polizeiabschnitten und Bezirken(alt)**

2015			
Pol.Abschnitt	Bezirk (alt)	Ort	Anzahl
23	SP	SCHMIDT-KNOBELSDORF-STR.	4
		SCHMIDT-KNOBELSDORF-STR. / SEEBURGER STR. / SEEBURGER WEG / ULRIKENSTR. / LUTONE	1
		SCHMIDT-KNOBELSDORF-STR. / WILHELMSTR. / MELANCHTHONPLATZ	1
		SCHULENBURGSTR.	1
		SEDANSTR.	2
		SEDANSTR. / STRAßBURGER STR.	2
		SEEBURGER STR.	3
		SEEBURGER WEG	1
		SEEGEFELDER WEG	4
		SEEGEFELDER WEG / KLOSTERBUSCHWEG / AM KIESTEICH	6
		SEEGEFELDER WEG / STRAßE 339	3
		SEEGEFELDER WEG / ÜBERGANG	1
		SEEKORSO	1
		SEMMELLÄNDERWEG	1
		SPANDAUER BURGWALL	1
		SPANDAUER STR.	5
		STRAßBURGER STR.	1
		STRAßBURGER STR. / ZIEGELHOF	1
		SÜDEKUMZEILE	4
		TIEFWERDERWEG	2
		TORWEG	2
		TORWEG / KLOSTERBUSCHWEG	1
		VERLÄNGERTE UFERPROMENADE	4
		WEINMEISTERHORNWEG	3
		WEINMEISTERHORNWEG / WILHELMSTR.	5
		WEIßENBURGER STR.	3
		WEVERSTR.	3
		WILHELMSHAVENER STR.	1
		WILHELMSTR.	18
		ZUR HAVELDÜNE	1
Verkehrsunfälle im Bezirk SP			521
Verkehrsunfälle im A 23			521
24	CH	100 AD CHARLOTTENBURG HAUPTFAHRBAHN >W	1
		100 AS BEUSSELSTR, AS SEESTR EINF V BEUSSELSTR	1
		100 Z AD CHARLOTTENBURG U AS BEUSSELSTR HAUPTFB	1
		ALBRECHT-ACHILLES-STR. / DAHLMANNSTR. / KURFÜRSTENDAMM	2
		ALT-LIETZOW / WARBURGZEILE	1
		ALT-LIETZOW / WINTERSTEINSTR.	2
		AMTSGERICHTSPLATZ	1
		ARCOSTR.	1
		BEHAIMSTR. / RICHARD-WAGNER-STR.	1
		BERNHARD-LICHTENBERG-STR. / HECKERDAMM	1
		BERNHARD-LICHTENBERG-STR. / STRÜNCKWEG	1
		BISMARCKSTR.	15
		BISMARCKSTR. / FRITSCHESTR.	4
		BISMARCKSTR. / KAISERDAMM / SCHLOßSTR. / SUAREZSTR.	3
		BISMARCKSTR. / KAISER-FRIEDRICH-STR.	17
		BISMARCKSTR. / KRUMME STR.	2
		BISMARCKSTR. / RICHARD-WAGNER-STR. / SESENHEIMER STR.	5
		BISMARCKSTR. / WILMERSDORFER STR.	4
		BONHOEFFERUFER / TEGELER WEG	1
		BRAHESTR. / TAUROGGENER STR.	1
		BRANDENBURGISCHE STR. / KURFÜRSTENDAMM / LEWISHAMSTR.	12
		BRAUHOFSTR. / EOSANDERSTR.	1
		BRAUHOFSTR. / GIERKEZEILE / OTTO-SUHR-ALLEE	2
		BRAUHOFSTR. / WINTERSTEINSTR.	1

**Unfallörtlichkeiten von Seniorenverkehrsunfällen
in der Direktion 2
nach Polizeiabschnitten und Bezirken(alt)**

2015			
Pol.Abschnitt	Bezirk (alt)	Ort	Anzahl
24	CH	CHARLOTTENBURGER UFER / LOHMEYERSTR.	2
		CHRISTSTR.	4
		CICEROSTR. / KURFÜRSTENDAMM / LEHNINER PLATZ	1
		CLAUSEWITZSTR. / KURFÜRSTENDAMM	2
		DAHLMANNSTR. / GERVINUSSTR.	1
		DAMASCHKESTR.	2
		DAMASCHKESTR. / DROYSENSTR. / NESTORSTR.	1
		DAMASCHKESTR. / ROSCHERSTR. / LEHNINER PLATZ	1
		DANCKELMANNSTR.	2
		DANCKELMANNSTR. / KAISERDAMM / WITZLEBENPLATZ	1
		DERNBURGSTR. / NEUE KANTSTR. / WUNDTSTR.	2
		EISENZAHNSTR. / KURFÜRSTENDAMM / WAITZSTR.	1
		EOSANDERSTR.	1
		EOSANDERSTR. / OTTO-SUHR-ALLEE / WILMERSDORFER STR.	3
		FABRICIUSSTR.	1
		FRIEDBERGSTR.	1
		FRIEDBERGSTR. / HOLTZENDORFFSTR.	1
		FRIEDBERGSTR. / LEONHARDTSTR.	1
		FRIEDRICH-OLBRICHT-DAMM / SAATWINKLER DAMM	6
		FRITSCHESTR.	1
		FRITSCHESTR. / KANTSTR.	1
		FRITSCHESTR. / PESTALOZZISTR.	2
		GARDES-DU-CORPS-STR. / SOPHIE-CHARLOTTEN-STR.	1
		GAUßSTR.	1
		GAUßSTR. / OLBERSSSTR. / LISE-MEITNER-STR.	1
		GERVINUSSTR.	1
		GERVINUSSTR. / HEILBRONNER STR. / HOLTZENDORFFSTR. / KRACAUERPLATZ	1
		GERVINUSSTR. / LEWISHAMSTR.	1
		GERVINUSSTR. / LEWISHAMSTR. / MOMMSENSTR.	5
		GIERKEPLATZ	1
		GIERKEZEILE / HAUBACHSTR.	1
		GIERKEZEILE / SPIELHAGENSTR.	1
		GIESEBRECHTSTR.	1
		GIESEBRECHTSTR. / KURFÜRSTENDAMM	1
		GIESEBRECHTSTR. / WILMERSDORFER STR.	1
		GOERDELERDAMM / REICHWEINDAMM / A 100 BAB / 100 AD CHARLOTTENBURG AUSFAHRT N GOE	1
		GOETHESTR.	1
		GOETHESTR. / KRUMME STR.	1
		HAUBACHSTR.	1
		HECKERDAMM	3
		HERBARTSTR. / NEUE KANTSTR.	1
		HOLTZENDORFFSTR.	1
		HOLTZENDORFFSTR. / KANTSTR.	1
		ILSENBURGER STR.	2
		ILSENBURGER STR. / NORDHAUSER STR.	1
		KAISERDAMM	5
		KAISERDAMM / RIEHLSTR.	2
		KAISERDAMM / SALDERNSTR. / KAISERDAMMBRÜCKE	5
		KAISERDAMM / SOPHIE-CHARLOTTEN-STR.	5
		KAISERDAMM / SOPHIE-CHARLOTTE-PLATZ	1
		KAISERDAMM / WUNDTSTR.	1
		KAISER-FRIEDRICH-STR.	15
		KAISER-FRIEDRICH-STR. / KANTSTR.	7
		KAISER-FRIEDRICH-STR. / LEWISHAMSTR. / STUTTGARTER PLATZ	5
		KAISER-FRIEDRICH-STR. / LOHMEYERSTR.	1
		KAISER-FRIEDRICH-STR. / OTTO-SUHR-ALLEE / SPANDAUER DAMM / LUISENPLATZ	9
KAISER-FRIEDRICH-STR. / PESTALOZZISTR.	4		

**Unfallörtlichkeiten von Seniorenverkehrsunfällen
in der Direktion 2
nach Polizeiabschnitten und Bezirken(alt)**

2015			
Pol.Abschnitt	Bezirk (alt)	Ort	Anzahl
24	CH	KAISER-FRIEDRICH-STR. / SCHILLERSTR.	3
		KAISER-FRIEDRICH-STR. / SCHUSTEHRUSSTR.	1
		KAISER-FRIEDRICH-STR. / ZILLESTR.	1
		KAISERIN-AUGUSTA-ALLEE	6
		KAISERIN-AUGUSTA-ALLEE / SÖMMERINGSTR. / MIERENDORFFPLATZ	2
		KAMMINER STR.	1
		KAMMINER STR. / MINDENER STR.	1
		KAMMINER STR. / OSNABRÜCKER STR.	1
		KANTSTR.	8
		KANTSTR. / KRUMME STR.	4
		KANTSTR. / NEUE KANTSTR. / SUAREZSTR.	5
		KANTSTR. / WILMERSDORFER STR.	2
		KANTSTR. / WINDSCHEIDSTR.	4
		KEPLERSTR.	1
		KLAUSENERPLATZ	1
		KNOBELSDORFFSTR.	2
		KNOBELSDORFFSTR. / SCHLOßSTR. / ZILLESTR.	2
		KNOBELSDORFFSTR. / SOPHIE-CHARLOTTE-STR.	2
		KRUMME STR.	5
		KRUMME STR. / OTTO-SUHR-ALLEE / WARBURGZEILE	1
		KRUMME STR. / PESTALOZZISTR.	1
		KRUMME STR. / WILMERSDORFER STR. / STUTTGARTER PLATZ	2
		KUNO-FISCHER-STR.	1
		KURFÜRSTENDAMM	16
		KURFÜRSTENDAMM / LEIBNIZSTR.	7
		KURFÜRSTENDAMM / OLIVAER PLATZ	7
		LEONHARDTSTR.	1
		LEWISHAMSTR.	3
		LEWISHAMSTR. / WILMERSDORFER STR.	2
		LIETZENSEEUFER / WITZLEBENSTR.	1
		LISE-MEITNER-STR.	1
		LOHMEYERSTR. / OTTO-SUHR-ALLEE	1
		LÜDTGEWEG	1
		LUISENPLATZ	1
		MAX-DOHRN-STR.	3
		MAX-DOHRN-STR. / LISE-MEITNER-STR.	2
		MIERENDORFFPLATZ / MIERENDORFFPLATZ	1
		MIERENDORFFSTR. / NORDHAUSER STR. / MIERENDORFFPLATZ	1
		MINDENER STR. / TAUROGGENER STR.	1
		MOLLWITZSTR. / SOPHIE-CHARLOTTE-STR.	1
		MOMMSENSTR.	2
		MOMMSENSTR. / WAITZSTR.	1
		MOMMSENSTR. / WILMERSDORFER STR.	2
		NEHRINGSTR. / SEELINGSTR.	1
		NEUE CHRISTSTR. / SCHLOßSTR. / SCHUSTEHRUSSTR.	1
		NEUE KANTSTR.	3
		NEUE KANTSTR. / TRENDELENBURGSTR.	2
		NEUE KANTSTR. / WITZLEBENSTR.	3
		NIEBUHRSTR. / WILMERSDORFER STR.	1
		NORDHAUSER STR. / SÖMMERINGSTR.	5
		NORDHAUSER STR. / WERNIGERODER STR.	1
		OLBERSSTR. / TEGELER WEG	4
		OSNABRÜCKER STR.	1
		OSNABRÜCKER STR. / MIERENDORFFPLATZ	2
		OTTO-SUHR-ALLEE	9
		OTTO-SUHR-ALLEE / RICHARD-WAGNER-STR. / WINTERSTEINSTR. / RICHARD-WAGNER-PLATZ	2
		PESTALOZZISTR.	5

**Unfallörtlichkeiten von Seniorenverkehrsunfällen
in der Direktion 2
nach Polizeiabschnitten und Bezirken(alt)**

2015					
Pol.Abschnitt	Bezirk (alt)	Ort	Anzahl		
24	CH	QUEDLINBURGER STR.	1		
		RICHARD-WAGNER-STR.	1		
		RICHARD-WAGNER-STR. / THRASOLTSTR.	2		
		RIEDEMANNWEG	1		
		RIEDEMANNWEG / SAATWINKLER DAMM	1		
		RIEHLSTR.	1		
		RÖNNESTR.	2		
		ROSCHERSTR.	1		
		ROSCHERSTR. / SYBELSTR.	1		
		SAATWINKLER DAMM	1		
		SAATWINKLER DAMM / ADAM-VON-TROTT-STR.	1		
		SAATWINKLER DAMM / SEESTR. / A 100 BAB / GOERDELERDAMMBRÜCKE / 100 AS BEUSSELSTR	10		
		SAATWINKLER DAMM / STRAÙE 70	2		
		SALDERNSTR.	2		
		SCHILLERSTR.	3		
		SCHILLERSTR. / WILMERSDORFER STR.	2		
		SCHLOßSTR. / SEELINGSTR. / OTTO-GRÜNEBERG-WEG	1		
		SCHLOßSTR. / SPANDAUER DAMM	3		
		SEESTR. / A 100 BAB / LUDWIG-HOFFMANN-BRÜCKE / GOERDELERDAMMBRÜCKE / 100 AS BEUS	8		
		SÖMMERINGSTR.	1		
		SOPHIE-CHARLOTTEN-STR.	7		
		SOPHIE-CHARLOTTEN-STR. / SPANDAUER DAMM	3		
		SPANDAUER DAMM	6		
		SPANDAUER DAMM / KLAUSENERPLATZ	2		
		SPIELHAGENSTR.	1		
		SPIELHAGENSTR. / WILMERSDORFER STR.	1		
		STUTTGARTER PLATZ	4		
		SUAREZSTR.	2		
		SUAREZSTR. / TRENDELENBURGSTR.	2		
		SUAREZSTR. / WINDSCHEIDSTR.	3		
		TAUROGGENER STR.	1		
		TEGELER WEG	3		
		THRASOLTSTR.	1		
		TRENDELENBURGSTR.	3		
		WILMERSDORFER STR.	9		
		WILMERSDORFER STR. / ZILLESTR.	2		
		WINDSCHEIDSTR.	2		
		WITZLEBENPLATZ	1		
		WITZLEBENSTR.	1		
		WUNDTSTR.	1		
		ZILLESTR.	2		
		Verkehrsunfälle im Bezirk CH			463
		WI		ALBRECHT-ACHILLES-STR.	1
ALBRECHT-ACHILLES-STR. / PAULSBORNER STR.	2				
BORNSTEDTER STR. / KURFÜRSTENDAMM	2				
BRANDENBURGISCHE STR.	1				
BRANDENBURGISCHE STR. / PAULSBORNER STR. / XANTENER STR.	2				
CICEROSTR.	3				
EISENZAHNSTR. / PADERBORNER STR.	1				
GEORG-WILHELM-STR.	1				
GEORG-WILHELM-STR. / RINGBAHNSTR. / HENRIETTENPLATZ	1				
HEILBRONNER STR. / KARLSRUHER STR.	2				
HEKTORSTR.	2				
HEKTORSTR. / KURFÜRSTENDAMM	2				
JOACHIM-FRIEDRICH-STR.	2				

**Unfallörtlichkeiten von Seniorenverkehrsunfällen
in der Direktion 2
nach Polizeiabschnitten und Bezirken(alt)**

2015			
Pol.Abschnitt	Bezirk (alt)	Ort	Anzahl
24	WI	JOACHIM-FRIEDRICH-STR. / JOHANN-GEORG-STR. / AGATHE-LASCH-PLATZ	3
		JOACHIM-FRIEDRICH-STR. / KURFÜRSTENDAMM / AGATHE-LASCH-PLATZ	5
		JOHANN-GEORG-STR.	1
		JOHANN-GEORG-STR. / NESTORSTR. / WESTFÄLISCHE STR.	1
		JOHANN-SIGISMUND-STR. / KARLSRUHER STR. / KURFÜRSTENDAMM	6
		JOHANN-SIGISMUND-STR. / WESTFÄLISCHE STR.	1
		KARLSRUHER STR.	1
		KATHARINENSTR.	2
		KONSTANZER STR.	1
		KONSTANZER STR. / XANTENER STR. / OLIVAER PLATZ	1
		KURFÜRSTENDAMM	18
		KURFÜRSTENDAMM / HENRIETTENPLATZ	3
		KURFÜRSTENDAMM / NESTORSTR.	2
		KURFÜRSTENDAMM / WESTFÄLISCHE STR.	3
		KURFÜRSTENDAMMBRÜCKE	1
		MARKGRAF-ALBRECHT-STR.	1
		NESTORSTR.	3
		OLIVAER PLATZ	1
		PAULSBORNER STR.	2
		SCHWEIDNITZER STR.	1
		SEESENER STR.	1
		WESTFÄLISCHE STR.	3
		XANTENER STR.	6
Verkehrsunfälle im Bezirk WI			89
Verkehrsunfälle im A 24			552
25	CH	AM SCHILLERTHEATER	1
		AM SCHILLERTHEATER / BISMARCKSTR. / MARIE-ELISABETH-LÜDERS-STR.	1
		AM SCHILLERTHEATER / SCHILLERSTR. / SCHLÜTERSTR.	2
		AUGSBURGER STR.	2
		AUGSBURGER STR. / JOACHIMSTHALER STR.	1
		AUGSBURGER STR. / MARBURGER STR.	1
		AUGSBURGER STR. / RANKESTR.	1
		BACHSTR. / STRAÙE DES 17. JUNI	7
		BACHSTR. / WEGELYSTR.	1
		BISMARCKSTR.	8
		BISMARCKSTR. / ERNST-REUTER-PLATZ	34
		BISMARCKSTR. / LEIBNIZSTR.	8
		BLEIBTREUSTR.	2
		BLEIBTREUSTR. / KANTSTR.	2
		BLEIBTREUSTR. / KURFÜRSTENDAMM	3
		BLEIBTREUSTR. / LIETZENBURGER STR. / SÄCHSISCHE STR.	2
		BLEIBTREUSTR. / MOMMSENSTR.	1
		BUDAPESTER STR.	4
		BUDAPESTER STR. / HARDENBERGSTR. / KANTSTR.	4
		CAUERSTR.	2
		CAUERSTR. / GUERICKESTR.	2
		CAUERSTR. / LEIBNIZSTR. / OTTO-SUHR-ALLEE	6
		DOVESTR.	1
		EINSTEINUFER / MARCHSTR. / MARCHBRÜCKE	1
		EINSTEINUFER / MÜLLER-BRESLAU-STR. / STRAÙE DES 17. JUNI / CHARLOTTENBURGER BRÜC	2
		ERNST-REUTER-PLATZ	2
		FASANENSTR.	3
		FASANENSTR. / HARDENBERGSTR.	1
		FASANENSTR. / KURFÜRSTENDAMM	2
		FASANENSTR. / LIETZENBURGER STR.	1
FASANENSTR. / MÜLLER-BRESLAU-STR.	1		

**Unfallörtlichkeiten von Seniorenverkehrsunfällen
in der Direktion 2
nach Polizeiabschnitten und Bezirken(alt)**

2015			
Pol.Abschnitt	Bezirk (alt)	Ort	Anzahl
25	CH	FRANKLINSTR. / HELMHOLTZSTR. / GOTZKOWSKYBRÜCKE	2
		GIESEBRECHTSTR.	1
		GOETHESTR.	3
		GOETHESTR. / HERDERSTR.	1
		GOETHESTR. / KNESEBECKSTR.	1
		GOETHESTR. / SCHLÜTERSTR.	1
		GROLMANSTR.	5
		GROLMANSTR. / UHLANDSTR.	1
		GUERICKESTR.	2
		HARDENBERGPLATZ	4
		HARDENBERGSTR.	10
		HARDENBERGSTR. / JEBENSSTR. / YVA-BOGEN	3
		HARDENBERGSTR. / JOACHIMSTHALER STR. / HARDENBERGPLATZ	10
		HARDENBERGSTR. / KNESEBECKSTR.	1
		HARDENBERGSTR. / STEINPLATZ	2
		HARDENBERGSTR. / TUNNEL ERNST-REUTER-PLATZ / ERNST-REUTER-PLATZ	15
		HELMHOLTZSTR.	2
		HELMHOLTZSTR. / MORSESTR.	2
		JEBENSSTR.	1
		JOACHIMSTHALER STR.	5
		JOACHIMSTHALER STR. / KANTSTR.	9
		JOACHIMSTHALER STR. / KURFÜRSTENDAMM / JOACHIMSTHALER PLATZ	7
		JOACHIMSTHALER STR. / LIETZENBURGER STR. / FRIEDRICH-HOLLAENDER-PLATZ	3
		KANTSTR.	11
		KANTSTR. / LEIBNIZSTR.	4
		KANTSTR. / SAVIGNYPLATZ	4
		KANTSTR. / SCHLÜTERSTR.	2
		KANTSTR. / UHLANDSTR.	1
		KANTSTR. / WIELANDSTR.	1
		KARL-AUGUST-PLATZ	1
		KNESEBECKSTR.	8
		KNESEBECKSTR. / KURFÜRSTENDAMM	3
		KNESEBECKSTR. / LIETZENBURGER STR.	2
		KURFÜRSTENDAMM	24
		KURFÜRSTENDAMM / MEINEKESTR.	2
		KURFÜRSTENDAMM / RANKESTR. / TAUENTZIENSTR.	2
		KURFÜRSTENDAMM / UHLANDSTR.	4
		KURFÜRSTENDAMM / WIELANDSTR.	3
		LEIBNIZSTR.	10
		LEIBNIZSTR. / MOMMSENSTR.	2
		LEIBNIZSTR. / NIEBUHRSTR.	1
		LEIBNIZSTR. / PESTALOZZISTR.	3
		LEIBNIZSTR. / SCHILLERSTR.	1
		LEIBNIZSTR. / SYBELSTR.	1
		LIETZENBURGER STR.	8
		LIETZENBURGER STR. / MEINEKESTR.	2
		LIETZENBURGER STR. / RANKESTR. / FRIEDRICH-HOLLAENDER-PLATZ	1
		LIETZENBURGER STR. / SCHLÜTERSTR. / OLIVAER PLATZ	2
		LIETZENBURGER STR. / UHLANDSTR.	2
		LOS-ANGELES-PLATZ	1
		LOSCHMIDTSTR.	2
		LOSCHMIDTSTR. / OTTO-SUHR-ALLEE / ZILLESTR.	2
		MARBURGER STR.	1
		MARCHSTR.	1
		MARCHSTR. / ERNST-REUTER-PLATZ	7
		MARIE-ELISABETH-LÜDERS-STR.	2
MEINEKESTR.	3		
MOMMSENSTR.	2		

**Unfallörtlichkeiten von Seniorenverkehrsunfällen
in der Direktion 2
nach Polizeiabschnitten und Bezirken(alt)**

2015			
Pol.Abschnitt	Bezirk (alt)	Ort	Anzahl
25	CH	MOMMSENSTR. / WIELANDSTR.	1
		NIEBUHRSTR.	3
		NÜRNBERGER STR.	4
		NÜRNBERGER STR. / TAUENTZIENSTR.	7
		OLIVAER PLATZ	1
		OTTO-SUHR-ALLEE	3
		OTTO-SUHR-ALLEE / ERNST-REUTER-PLATZ	12
		PASCALSTR. / SCHLESINGERSTR.	1
		RANKESTR.	6
		RANKESTR. / LOS-ANGELES-PLATZ	1
		SALZUFER	1
		SAVIGNYPLATZ	6
		SCHILLERSTR.	2
		SCHLÜTERSTR.	6
		STRASSE DES 17. JUNI	4
		STRASSE DES 17. JUNI / ERNST-REUTER-PLATZ	12
		TAUENTZIENSTR.	1
		UHLANDSTR.	6
		UHLANDSTR. / STEINPLATZ	1
		WEIMARER STR.	1
		ZILLESTR.	1
Verkehrsunfälle im Bezirk CH			406
Verkehrsunfälle im A 25			406
26	WI	100 AS DETMOLDER STR HAUPTFAHRBAHN >O	4
		100 AS DETMOLDER STR HAUPTFAHRBAHN >W	5
		100 AS HOHENZOLLERNDAMM HAUPTFAHRBAHN >O	1
		100 AS HOHENZOLLERNDAMM HAUPTFAHRBAHN >W	8
		100 AS INNSBRUCKER (WESTL T) AUSF N WEXSTR SÜD	1
		100 AS INNSBRUCKER PLATZ HAUPTFAHRBAHN >O	3
		100 AS SCHMARGENDORF HAUPTFAHRBAHN >O	1
		100 AS SCHMARGENDORF HAUPTFAHRBAHN >W	1
		100 AS SCHMARGENDORF VERB-FB V A 100 N A 100 NOR	1
		100 Z AK WILMERSDORF U AS HOHENZOLLERND HAUPTFB	5
		100 Z AS DETMOLDER U AS INNSBRUCKER PL HAUPTFB	2
		100 Z AS HOHENZOLLERND U AS KU-D (SÜDL T) HFB	5
		100 Z AS HOHENZOLLERND U AS SCHMARGENDORF HAUPTF	2
		100 Z AS KURFÜRSTEND U AS HOHENZOLLERND HAUPTFB	1
		100 Z AS WEXSTR U AS DETMOLDER STR HAUPTFB	4
		A 100 BAB / HOHENZOLLERNDAMMBRÜCKE / 100 AS HOHENZOLLERNDAMM AUSF N HOHENZOLLERN	4
		AACHENER STR.	1
		AHRWEILERSTR.	1
		AHRWEILERSTR. / HOMBURGER STR.	2
		AHRWEILERSTR. / SÜDWESTKORSO	1
		AHRWEILERSTR. / WIESBADENER STR.	1
		AM VOLKSPARK	1
		AUGUSTE-VIKTORIA-STR.	5
		AUGUSTE-VIKTORIA-STR. / CASPAR-THEYß-STR.	1
		AUGUSTE-VIKTORIA-STR. / FRIEDRICHSRUHER STR. / SCHWARZBACHER BRÜCKE	1
		AUGUSTE-VIKTORIA-STR. / PAULSBORNER STR.	2
		BABELSBERGER STR. / BADENSCHER STR.	1
		BADENSCHER STR.	2
		BADENSCHER STR. / BERLINER STR.	6
		BADENSCHER STR. / BUNDESALLEE	2
		BADENSCHER STR. / PRINZREGENTENSTR.	1
		BAMBERGER STR.	4
		BAMBERGER STR. / BERLINER STR. / GRUNEWALDSTR. / KUFSTEINER STR.	3

**Unfallörtlichkeiten von Seniorenverkehrsunfällen
in der Direktion 2
nach Polizeiabschnitten und Bezirken(alt)**

2015			
Pol.Abschnitt	Bezirk (alt)	Ort	Anzahl
26	WI	BAMBERGER STR. / HOHENSTAUFENSTR. / NACHODSTR.	1
		BAMBERGER STR. / STÜBBENSTR.	1
		BARSTR.	3
		BARSTR. / MANNHEIMER STR. / BARBRÜCKE	1
		BARSTR. / MECKLENBURGISCHE STR.	2
		BAYERISCHE STR.	1
		BAYERISCHE STR. / WITTELSBACHERSTR.	1
		BECHSTEDTER WEG / HOHENZOLLERNDAMM / HOHENZOLLERNDAMMBRÜCKE	1
		BERGHEIMER STR. / SÜDWESTKORSO	1
		BERKAER STR.	7
		BERKAER STR. / BREITE STR. / FRIEDRICHSHALLER STR. / HUNDEKEHLESTR. / WARNEMÜNDE	2
		BERKAER STR. / EGERSTR. / HOHENZOLLERNDAMM	5
		BERKAER STR. / FRANZENSBADER STR.	2
		BERKAER STR. / KARLSBADER STR.	1
		BERKAER STR. / KISSINGER STR.	3
		BERKAER STR. / SULZAER STR.	1
		BERLINER STR.	14
		BERLINER STR. / BIELEFELDER STR. / HOHENZOLLERNDAMM	2
		BERLINER STR. / BLISSESTR. / BRANDENBURGISCHE STR.	7
		BERLINER STR. / BUNDESALLEE	3
		BERLINER STR. / FECHNERSTR.	1
		BERLINER STR. / KONSTANZER STR. / A 100 BAB / 100 AS SCHMARGENDORF AUSFAHRT N KO	5
		BERLINER STR. / LANDHAUSSTR.	1
		BERLINER STR. / MANNHEIMER STR.	1
		BERLINER STR. / MEHLITZSTR.	1
		BERLINER STR. / PRINZREGENTENSTR.	1
		BERLINER STR. / UHLANDSTR.	1
		BINGER STR.	4
		BINGER STR. / EBERBACHER STR.	1
		BINGER STR. / NAUHEIMER STR.	2
		BLISSESTR.	4
		BLISSESTR. / DETMOLDER STR.	3
		BLISSESTR. / LAUBACHER STR. / VARZINER STR.	1
		BLISSESTR. / MECKLENBURGISCHE STR. / UHLANDSTR.	3
		BLISSESTR. / PARETZER STR.	1
		BLISSESTR. / WILHELMSAUE	2
		BONNER STR. / KREUZNACHER STR.	1
		BONNER STR. / LORCHER STR. / SÜDWESTKORSO	2
		BORKUMER STR.	1
		BORNIMER STR. / KURFÜRSTENDAMM / STORKWINKEL	8
		BOZENER STR. / KUFSTEINER STR.	1
		BRABANTER STR. / MECKLENBURGISCHE STR.	1
		BRANDENBURGISCHE STR.	7
		BRANDENBURGISCHE STR. / KONSTANZER STR.	4
		BRANDENBURGISCHE STR. / MANNHEIMER STR. / SÄCHSISCHE STR.	2
		BRANDENBURGISCHE STR. / WESTFÄLISCHE STR. / FEHRBELLINER PLATZ	1
		BREITE STR.	3
		BREITE STR. / CUNOSTR. / KIRCHSTR.	2
		BREITE STR. / HELGOLANDSTR. / MECKLENBURGISCHE STR. / ZOPPOTER STR.	1
		BRIENNER STR. / HOHENZOLLERNDAMM / RUHRSTR.	3
		BUNDESALLEE	13
		BUNDESALLEE / DETMOLDER STR. / WEXSTR. / BUNDESPLATZ	5
		BUNDESALLEE / DURLACHER STR. / HILDEGARDSTR.	3
BUNDESALLEE / GÜNTZELSTR.	3		
BUNDESALLEE / HOHENZOLLERNDAMM / NACHODSTR.	22		
BUNDESALLEE / MEIEROTTOSTR. / PARISER STR. / SPICHERNSTR.	2		

**Unfallörtlichkeiten von Seniorenverkehrsunfällen
in der Direktion 2
nach Polizeiabschnitten und Bezirken(alt)**

2015			
Pol.Abschnitt	Bezirk (alt)	Ort	Anzahl
26	WI	BUNDESALLEE / TRAUTENAISTR.	3
		BUNDESALLEE / WAGHÄUSELER STR.	1
		CASPAR-THEYß-STR.	2
		CASPAR-THEYß-STR. / HUMBOLDTSTR.	1
		CASPAR-THEYß-STR. / PAULSBORNER STR. / GRIESER PLATZ	1
		CICEROSTR.	2
		CICEROSTR. / SEESENER STR.	2
		CLAYALLEE / DÜNKELBERGSTEIG	1
		CUNOSTR.	1
		CUNOSTR. / FORCKENBECKSTR.	3
		CUNOSTR. / FRIEDRICHSHALLER STR.	1
		CUNOSTR. / HOHENZOLLERNDAMM / WARMBRUNNER STR.	4
		CUNOSTR. / KISSINGER STR.	1
		DAVOSER STR.	2
		DAVOSER STR. / FORCKENBECKSTR.	1
		DEIDESHEIMER STR.	1
		DELBRÜCKSTR.	1
		DELBRÜCKSTR. / ELGERSBURGER STR. / FRANZENSBADER STR.	1
		DETMOLDER STR.	3
		DETMOLDER STR. / MECKLENBURGISCHE STR. / RUDOLSTÄDTER STR.	12
		DETMOLDER STR. / WEIMARISCHE STR.	1
		DILLENBURGER STR.	4
		DILLENBURGER STR. / HELGOLANDSTR. / NORDERNEYER STR. / FRANZ-CORNELSEN- WEG	1
		DILLENBURGER STR. / LENTZEALLEE / SCHLANGENBADER STR.	3
		DUISBURGER STR.	4
		DUISBURGER STR. / KONSTANZER STR.	1
		DURLACHER STR.	6
		DÜSSELDORFER STR. / HOHENZOLLERNDAMM	1
		DÜSSELDORFER STR. / KONSTANZER STR.	3
		DÜSSELDORFER STR. / UHLANDSTR.	1
		EGERSTR.	1
		EHEMALS 100 AS SCHMARGENDORF AUSF N MECKLENBURGI	1
		EHEMALS 100 AS SCHMARGENDORF EINF V DILLENBURGER	1
		EHEMALS 100 Z EINF SCHILDHORNSTR U EINF BREITENB	2
		EHEMALS 100 ZW AUS U EINF MECKLENBURGISCHE STR O	1
		EISENZAHNSTR. / HOHENZOLLERNDAMM	2
		EISENZAHNSTR. / WESTFÄLISCHE STR.	1
		ELGERSBURGER STR. / FORCKENBECKSTR. / HOHENZOLLERNDAMM	4
		EMSER STR.	2
		EMSER STR. / GÜNTZELSTR. / HOHENZOLLERNDAMM	3
		EMSER STR. / PARISER STR. / LUDWIGKIRCHPLATZ	1
		FASANENSTR. / PARISER STR.	1
		FECHNERSTR. / GASTEINER STR. / UHLANDSTR.	4
		FEHLERSTR. / HANAUER STR. / LAUBACHER STR.	1
		FEHRBELLINER PLATZ	1
		FORCKENBECKSTR.	5
		FORCKENBECKSTR. / MECKLENBURGISCHE STR. / HEIDELBERGER PLATZ	3
		FRANZENSBADER STR.	1
		FRIEDRICHSHALLER STR. / MECKLENBURGISCHE STR.	5
		FRIEDRICHSRUHER STR.	2
		FRIEDRICHSRUHER STR. / PAULSBORNER STR. / PAULSBORNER BRÜCKE	1
		FRITZ-ELSAS-STR. / HANS-ROSENTHAL-PLATZ	1
		FRITZ-WILDUNG-STR.	1
		GASTEINER STR.	3
		GEISBERGSTR. / GRAINAUER STR.	1
		GEISBERGSTR. / NÜRNBERGER STR. / SCHAPERSTR. / SPICHERNSTR.	3
		GEISENHEIMER STR.	2

**Unfallörtlichkeiten von Seniorenverkehrsunfällen
in der Direktion 2
nach Polizeiabschnitten und Bezirken(alt)**

2015			
Pol.Abschnitt	Bezirk (alt)	Ort	Anzahl
26	WI	GEISENHEIMER STR. / WETZLARER STR.	1
		GIESELERSTR.	1
		GIESELERSTR. / HOHENZOLLERNDAMM	1
		GRAINAUER STR.	1
		GRAINAUER STR. / NACHODSTR. / PRAGER STR.	1
		GRITZNERSTR. / KREUZNACHER STR.	1
		GÜNTZELSTR.	2
		GÜNTZELSTR. / LANDHAUSSTR.	1
		GÜNTZELSTR. / NASSAUISCHE STR. / TRAUTENAUSR.	1
		GÜNTZELSTR. / UHLANDSTR.	3
		HAMMERSTEINSTR. / RHEINBABENALLEE	1
		HANAUER STR.	1
		HARLINGER STR. / SYLTER STR.	1
		HERTELSTR. / LAUBACHER STR. / RAUENTHALER STR.	2
		HEYDENSTR.	1
		HEYDENSTR. / SCHELLENDORFFSTR.	1
		HILDEGARDSTR.	2
		HOHENSTEINER STR.	2
		HOHENZOLLERNDAMM	19
		HOHENZOLLERNDAMM / A 100 BAB / HOHENZOLLERNDAMMBRÜCKE / 100 AS HOHENZOLLERNDAMM	4
		HOHENZOLLERNDAMM / FEHRBELLINER PLATZ	10
		HOHENZOLLERNDAMM / HOLSTEINISCHE STR. / HOHENZOLLERNPLATZ	1
		HOHENZOLLERNDAMM / KAUBSTR.	1
		HOHENZOLLERNDAMM / KONSTANZER STR.	5
		HOHENZOLLERNDAMM / LANDECKER STR. / SALZBRUNNER STR.	5
		HOHENZOLLERNDAMM / PFALZBURGER STR.	1
		HOHENZOLLERNDAMM / RUDOLSTÄDTER STR. / SEESENER STR.	7
		HOHENZOLLERNDAMM / SÄCHSISCHE STR.	2
		HOHENZOLLERNDAMM / UHLANDSTR.	5
		HUMBOLDTSTR.	2
		HUMBOLDTSTR. / PAULSBORNER STR.	1
		HUNDEKEHLESTR.	2
		HUNDEKEHLESTR. / MARIENBADER STR.	1
		HUNDEKEHLESTR. / RHEINBABENALLEE	2
		JOHANNISBERGER STR. / RÜDESHEIMER STR.	1
		JOHANNISBERGER STR. / SÜDWESTKORSO	2
		JOHANNISBERGER STR. / WIESBADENER STR.	1
		KAHLSTR. / WALLENBERGSTR.	1
		KALISCHER STR.	2
		KALISCHER STR. / KALKHORSTER STR.	1
		KARLSBADER STR.	1
		KISSINGER STR.	5
		KOBLENZER STR. / MAINZER STR.	1
		KOLBERGER PLATZ	2
		KONSTANZER STR.	5
		KONSTANZER STR. / WESTFÄLISCHE STR.	2
		KONSTANZER STR. / WITTELSBACHERSTR.	1
		KREUZNACHER STR.	1
		KREUZNACHER STR. / LAUBENHEIMER STR. / PAULSENSTR.	1
		KUDOWASTR. / PAULSBORNER STR.	1
		KUFSTEINER STR.	2
		KURFÜRSTENDAMM	2
		KURFÜRSTENDAMM / SCHWARZBACHER STR.	4
		LANDHAUSSTR.	2
		LAUBACHER STR.	1
		LAUBACHER STR. / BERGHEIMER PLATZ	2
		LAUBACHER STR. / SÜDWESTKORSO / WIESBADENER STR.	7

**Unfallörtlichkeiten von Seniorenverkehrsunfällen
in der Direktion 2
nach Polizeiabschnitten und Bezirken(alt)**

2015			
Pol.Abschnitt	Bezirk (alt)	Ort	Anzahl
26	WI	LAUBENHEIMER STR.	2
		LIETZENBURGER STR.	3
		LIETZENBURGER STR. / NÜRNBERGER STR.	7
		LUDWIG-BARNAY-PLATZ	1
		LUDWIGKIRCHPLATZ	2
		LUDWIGKIRCHSTR.	2
		LYNARSTR. / PAULSBORNER STR.	2
		MAINZER STR. / BUNDESPLATZ	2
		MANNHEIMER STR.	1
		MANSFELDER STR.	1
		MARIENBADER STR.	1
		MECKLENBURGISCHE STR.	8
		MECKLENBURGISCHE STR. / A 100 BAB / 100 AS SCHMARGENDORF AUSF N MECKLENBURGI WES	1
		MECKLENBURGISCHE STR. / HEIDELBERGER PLATZ	1
		MECKLENBURGISCHE STR. / PARETZER STR. / WALLENBERGSTR.	3
		MECKLENBURGISCHE STR. / RUDOLF-MOSSE-STR.	1
		MECKLENBURGISCHE STR. / SCHLANGENBADER STR. / A 100 BAB / 100 AS SCHMARGENDORF E	4
		MECKLENBURGISCHE STR. / WIESBADENER STR.	1
		MEHLITZSTR.	1
		MEIEROTTOSTR.	1
		MISDROYER STR. / SAßNITZER STR.	1
		MOTZSTR. / PRAGER PLATZ	1
		NASSAUISCHE STR.	2
		NESTORSTR.	2
		NESTORSTR. / PAULSBORNER STR.	2
		OEYNHAUSER STR.	1
		OFFENBACHER STR.	1
		OLIVAER PLATZ	2
		ORBER STR.	1
		PACELLIALLEE / RHEINBABENALLEE / PLATZ AM WILDEN EBER	1
		PADERBORNER STR.	1
		PARETZER STR.	3
		PARETZER STR. / BRABANTER PLATZ	1
		PARISER STR.	2
		PARISER STR. / SÄCHSISCHE STR.	1
		PAULSBORNER STR.	4
		PAULSBORNER STR. / SEESENER STR.	1
		PAULSBORNER STR. / WANGENHEIMSTR.	1
		PAULSBORNER STR. / WESTFÄLISCHE STR.	2
		PFALZBURGER STR.	4
		PODBIELSKIALLEE / PLATZ AM WILDEN EBER	1
		POMMERSCHE STR. / WÜRTTEMBERGISCHE STR.	1
		PRAGER STR.	2
		PRINZREGENTENSTR.	2
		PRINZREGENTENSTR. / PRAGER PLATZ	1
		PRINZREGENTENSTR. / WAGHÄUSELER STR.	3
		PRINZREGENTENSTR. / WEXSTR.	2
		PÜCKLERSTR. / RHEINBABENALLEE / PLATZ AM WILDEN EBER	4
		RAUENTHALER STR.	1
		REGENSBURGER STR.	1
		REICHENHALLER STR.	1
		REICHENHALLER STR. / TÖLZER STR.	1
		REICHENHALLER STR. / WEINHEIMER STR. / KOLBERGER PLATZ	1
		RHEINBABENALLEE	2
		RÜDESHEIMER PLATZ	1
		RUDOLF-MOSSE-STR.	1

**Unfallörtlichkeiten von Seniorenverkehrsunfällen
in der Direktion 2
nach Polizeiabschnitten und Bezirken(alt)**

2015			
Pol.Abschnitt	Bezirk (alt)	Ort	Anzahl
26	WI	RUDOLSTÄDTER STR.	4
		RUHLAER STR.	4
		RUHRSTR.	1
		SÄCHSISCHE STR.	3
		SÄCHSISCHE STR. / WEGENERSTR.	1
		SALZBRUNNER STR.	5
		SCHAPERSTR.	1
		SCHLANGENBADER STR.	1
		SCHLANGENBADER STR. / A 100 BAB / EHEMALS 100 AS SCHMARGENDORF AUSF N MECKLENBUR	1
		SCHLANGENBADER STR. / WIESBADENER STR.	2
		SCHWARZBACHER STR. / AM GÜTERBAHNHOF HALENSEE	1
		SEESENER STR.	1
		SODENER STR.	4
		SODENER STR. / WIESBADENER STR.	1
		SPICHERNSTR.	4
		SÜDWESTKORSO	3
		SULZAER STR.	1
		SYLTER STR.	2
		TÖLZER STR.	2
		UHLANDSTR.	12
		UHLANDSTR. / WILHELMSAUE	1
		WANGENHEIMSTR.	1
		WEGENERSTR.	1
		WEINHEIMER STR.	1
		WESTFÄLISCHE STR.	2
		WEXSTR.	3
		WEXSTR. / KUFSTEINER STR.	1
		WIESBADENER STR.	8
		WILHELMSAUE	2
		WITTELSBACHERSTR.	1
		WÜRTTEMBERGISCHE STR.	1
		WÜRTTEMBERGISCHE STR. / FEHRBELLINER PLATZ	4
		ZOPPOTER STR.	2
Verkehrsunfälle im Bezirk WI			708
Verkehrsunfälle im A 26			708
Gesamtergebnis			3574

**Unfallörtlichkeiten von Seniorenverkehrsunfällen
in der Direktion 3
nach Polizeiabschnitten und Bezirken(alt)**

2015			
Pol.Abschnitt	Bezirk (alt)	Ort	Anzahl
31	MI	ACKERSTR.	1
		ACKERSTR. / TORSTR.	1
		ALBRECHTSTR.	1
		ALTE SCHÖNHAUSER STR.	2
		ALTE SCHÖNHAUSER STR. / MÜNZSTR. / NEUE SCHÖNHAUSER STR. / WEINMEISTERSTR.	1
		AM NORDBAHNHOF	1
		AM ZIRKUS / REINHARDTSTR.	1
		AM ZWIRNGRABEN / AN DER SPANDAUER BRÜCKE / DIRCKSENSTR.	1
		AN DER SPANDAUER BRÜCKE	1
		ANNA-LOUISA-KARSCH-STR. / AN DER SPANDAUER BRÜCKE / ROCHSTR.	1
		ANNA-LOUISA-KARSCH-STR. / SPANDAUER STR.	3
		AUGUSTSTR.	1
		AUGUSTSTR. / ROSENTHALER STR.	1
		BERTOLT-BRECHT-PLATZ / SCHIFFBAUERDAMM / SCHIFFBAUERDAMMBRÜCKE (PANKE)	1
		BRUNNENSTR.	8
		BRUNNENSTR. / ANKLAMER STR.	1
		BRUNNENSTR. / INVALIDENSTR. / VETERANENSTR.	2
		BRUNNENSTR. / TORSTR. / ROSENTHALER PLATZ / ROSENTHALER STR. / WEINBERGSWEG	1
		CHAUSSEESTR.	6
		CHAUSSEESTR. / FRIEDRICHSTR. / TORSTR. / HANNOVERSCHE STR. / ORANIENBURGER TOR	1
		CHAUSSEESTR. / HABERSAATHSTR.	2
		CHORINER STR.	3
		DIRCKSENSTR. / ROSA-LUXEMBURG-STR.	1
		FEHRBELLINER STR. / VETERANENSTR.	1
		FRIEDRICHSTR. / REINHARDTSTR.	3
		GARTENSTR.	1
		GIPSSTR.	1
		GIPSSTR. / GORMANNSTR. / ROSENTHALER STR. / WEINMEISTERSTR.	1
		GORMANNSTR.	1
		GROÙE HAMBURGER STR.	2
		HABERSAATHSTR.	1
		HANNOVERSCHE STR.	1
		HIRTENSTR.	2
		HIRTENSTR. / KLEINE ALEXANDERSTR.	1
		INVALIDENSTR.	1
		INVALIDENSTR. / PLATZ VOR DEM NEUEN TOR	2
		JULIE-WOLFTHORN-STR. / AM NORDBAHNHOF / ZINNOWITZER STR.	1
		KASTANIENALLEE / ZIONSKIRCHSTR.	2
		KLEINE ROSENTHALER STR. / MULACKSTR. / ROSENTHALER STR.	1
		LINIENSTR.	6
		MARGARETE-STEFFIN-STR.	1
		MAX-BEER-STR. / MÜNZSTR. / ROCHSTR. (ENDE)	1
		ORANIENBURGER STR.	2
		REINHARDTSTR.	3
		REINHARDTSTR. / LUISENSTR.	2
		RHEINSBERGER STR.	1
		RHEINSBERGER STR. / SCHWEDTER STR.	1
		ROBERT-KOCH-PLATZ / LUISENSTR.	1
		ROSENTHALER STR.	1
		RÜCKERSTR.	1
RUPPINER STR.	1		
SCHARNHORSTSTR.	1		
SCHRÖDERSTR.	1		
SCHUMANNSTR. / LUISENSTR.	1		

**Unfallörtlichkeiten von Seniorenverkehrsunfällen
in der Direktion 3
nach Polizeiabschnitten und Bezirken(alt)**

2015			
Pol.Abschnitt	Bezirk (alt)	Ort	Anzahl
31	MI	SPANDAUER STR.	1
		TORSTR.	7
		TORSTR. / ALTE SCHÖNHAUSER STR. / SCHÖNHAUSER ALLEE / ROSA-LUXEMBURG-STR.	4
		TORSTR. / BORSIGSTR.	1
		TORSTR. / GORMANNSTR.	1
		TORSTR. / STRAßBURGER STR. / ZOLA STR.	1
		TUCHOLSKYSTR.	2
		WEINBERGSWEG	1
		WEINMEISTERSTR.	1
		WOLLINER STR.	1
		ZIEGELSTR.	2
		ZIONSKIRCHSTR.	1
Verkehrsunfälle im Bezirk MI			111
Verkehrsunfälle im A 31			111
32	MI	ADALBERTSTR.	1
		ADALBERTSTR. / BETHANIENDAMM	1
		ADALBERTSTR. / KÖPENICKER STR.	1
		ALEXANDERSTR.	11
		ALEXANDERSTR. / GRÜNERSTR.	6
		ALEXANDERSTR. / HOLZMARKTSTR. / STRALAUER STR.	8
		ALEXANDERSTR. / KARL-LIEBKNECHT-STR. / MEMHARDSTR.	13
		ALEXANDERSTR. / MAGAZINSTR. / VOLTAIRESTR.	1
		ALEXANDERSTR. / SCHICKLERSTR.	1
		ALEXANDERSTR. / SCHILLINGSTR.	2
		ALTE JAKOBSTR.	2
		ALTE JAKOBSTR. / ANNENSTR. / NEUE JAKOBSTR. / NEUE ROßSTR.	1
		ALTE JAKOBSTR. / SEBASTIANSTR.	2
		ALTE LEIPZIGER STR.	1
		AM KÖLLNISCHEN PARK / MÄRKISCHES UFER / WALLSTR.	1
		AM LUSTGARTEN / KARL-LIEBKNECHT-STR. / LUSTGARTEN	3
		AM WEIDENDAMM / PLANCKSTR.	1
		ANNENSTR.	1
		ANNENSTR. / HEINRICH-HEINE-STR.	1
		AXEL-SPRINGER-STR. / BEUTHSTR.	1
		AXEL-SPRINGER-STR. / KRAUSENSTR.	1
		AXEL-SPRINGER-STR. / LEIPZIGER STR. / NIEDERWALLSTR. / SEYDELSTR. / SPITTELMARKT	2
		AXEL-SPRINGER-STR. / ZIMMERSTR.	2
		BEBELPLATZ / UNTER DEN LINDEN	1
		BEHRENSTR.	3
		BEHRENSTR. / MAUERSTR.	2
		BERNHARD-WEIß-STR. / ALEXANDERSTR.	2
		BEROLINASTR.	1
		BEROLINASTR. / KARL-MARX-ALLEE	1
		BEROLINASTR. / MOLLSTR.	1
		BREITE STR. / GERTRAUDENSTR. / MÜHLENDAMM / FISCHERINSEL	12
		BRÜCKENSTR.	2
		BRÜCKENSTR. / RUNGESTR.	1
		BRÜDERSTR. / SCHARRENSTR.	1
		CHARLOTTENSTR. / BEHRENSTR.	2
		CHARLOTTENSTR. / FRANZÖSISCHE STR.	1
		CHARLOTTENSTR. / KRONENSTR.	1
		CHARLOTTENSTR. / LEIPZIGER STR.	1
		CHARLOTTENSTR. / MITTELSTR.	1
		CHARLOTTENSTR. / MOHRENSTR.	2

**Unfallörtlichkeiten von Seniorenverkehrsunfällen
in der Direktion 3
nach Polizeiabschnitten und Bezirken(alt)**

2015			
Pol.Abschnitt	Bezirk (alt)	Ort	Anzahl
32	MI	CHARLOTTENSTR. / SCHÜTZENSTR.	1
		CHARLOTTENSTR. / UNTER DEN LINDEN	2
		CHARLOTTENSTR. / ZIMMERSTR.	1
		DIRCKSENSTR. / KARL-LIEBKNECHT-STR.	1
		DOROTHEENSTR. / FRIEDRICHSTR.	1
		DRESDENER STR. / VERBINDUNGSWEG ZW. DRESDENER STR. U. HEINRICH-HEI HEINRICH-HEI	1
		EBERTSTR. / HANS-VON-BÜLOW-STR. / VOßSTR.	2
		EBERTSTR. / POTSDAMER PLATZ / LEIPZIGER PLATZ	9
		ELISABETH-MARA-STR. / NEUE GRÜNSTR.	2
		FISCHERINSEL	4
		FRANZÖSISCHE STR.	2
		FRANZÖSISCHE STR. / GLINKASTR.	2
		FRANZÖSISCHE STR. / MAUERSTR.	2
		FRIEDRICHSTR.	4
		FRIEDRICHSTR. / BEHRENSTR.	1
		FRIEDRICHSTR. / FRANZÖSISCHE STR.	5
		FRIEDRICHSTR. / GEORGENSTR.	1
		FRIEDRICHSTR. / JÄGERSTR.	1
		FRIEDRICHSTR. / LEIPZIGER STR.	1
		FRIEDRICHSTR. / REICHSTAGUFER / AM WEIDENDAMM / WEIDENDAMMER BRÜCKE (SPREE)	1
		FRIEDRICHSTR. / SCHÜTZENSTR.	3
		FRIEDRICHSTR. / TAUBENSTR.	1
		FRIEDRICHSTR. / UNTER DEN LINDEN	3
		GERTRAUDENSTR.	1
		GLINKASTR.	1
		GLINKASTR. / JÄGERSTR.	1
		GLINKASTR. / MOHRENSTR.	1
		GLINKASTR. / NEUSTÄDTISCHE KIRCHSTR. / UNTER DEN LINDEN	3
		GLINKASTR. / TAUBENSTR.	2
		GRUNERSTR.	6
		GRUNERSTR. / KLOSTERSTR.	7
		GRUNERSTR. / MOLKENMARKT / MÜHLENDAMM / SPANDAUER STR.	6
		HAUSVOGTEIPLATZ / NIEDERWALLSTR.	1
		HEINRICH-HEINE-STR.	2
		HINTER DEM GIEßHAUS	1
		HOLZMARKTSTR.	5
		HOLZMARKTSTR. / LICHTENBERGER STR.	2
		IFFLANDSTR.	1
		JACOBYSTR. / SCHILLINGSTR.	1
		JANNOWITZBRÜCKE	1
		JANNOWITZBRÜCKE / BRÜCKENSTR. / MÄRKISCHES UFER	2
		JERUSALEMER STR. / LEIPZIGER STR.	1
		KARL-LIEBKNECHT-STR.	6
KARL-LIEBKNECHT-STR. / SPANDAUER STR.	6		
KARL-MARX-ALLEE	3		
KARL-MARX-ALLEE / SCHILLINGSTR.	3		
KEIBELSTR. / MOLLSTR.	2		
KLOSTERSTR.	1		
KLOSTERSTR. / PAROCHIALSTR.	1		
KLOSTERSTR. / STRALAUER STR.	1		
KÖPENICKER STR. / BETHANIENDAMM	1		
KÖPENICKER STR. / BRÜCKENSTR. / HEINRICH-HEINE-STR.	2		
KÖPENICKER STR. / ENGELDAMM	2		
KRONENSTR.	1		
KURSTR. / SPITTELMARKT	1		

**Unfallörtlichkeiten von Seniorenverkehrsunfällen
in der Direktion 3
nach Polizeiabschnitten und Bezirken(alt)**

2015			
Pol.Abschnitt	Bezirk (alt)	Ort	Anzahl
32	MI	LEGIENDAMM / HEINRICH-HEINE-PLATZ / MICHAELKIRCHPLATZ	1
		LEIPZIGER PLATZ	3
		LEIPZIGER STR.	6
		LEIPZIGER STR. / LEIPZIGER PLATZ	1
		LEIPZIGER STR. / MAUERSTR.	6
		LITTENSTR. / STRALAUER STR.	2
		MAGAZINSTR.	1
		MARIANNENPLATZ / BETHANIENDAMM	1
		MARKGRAFENSTR.	2
		MARKGRAFENSTR. / FRANZÖSISCHE STR.	1
		MARKGRAFENSTR. / KRONENSTR.	2
		MARKGRAFENSTR. / LEIPZIGER STR.	3
		MENDELSSOHNSTR. / MOLLSTR.	3
		MICHAELKIRCHPLATZ	1
		MICHAELKIRCHSTR.	1
		MITTELSTR.	1
		MITTELSTR. / NEUSTÄDTISCHE KIRCHSTR.	1
		MOHRENSTR.	1
		MOLKENMARKT / MÜHLENDAMM / POSTSTR.	1
		MOLKENMARKT / STRALAUER STR.	1
		MOLLSTR.	2
		MÜHLENDAMM	6
		MÜHLENDAMMBRÜCKE	2
		NEUE BLUMENSTR.	3
		NEUE GERTRAUDENBRÜCKE (SPREEKANAL)	1
		NEUE GRÜNSTR.	2
		NEUE JÜDENSTR. / JÜDENSTR. / MOLKENMARKT / STRALAUER STR.	2
		NEUE ROßSTR. / WALLSTR.	2
		NIEDERKIRCHNERSTR. / STRESEMANNSTR.	1
		NIEDERLAGSTR. / WERDERSCHER MARKT	1
		OTTO-BRAUN-STR.	5
		OTTO-BRAUN-STR. / ALEXANDERSTR. / KARL-MARX-ALLEE	15
		OTTO-BRAUN-STR. / MOLLSTR.	13
		OTTO-BRAUN-STR. / WADZECKSTR.	3
		PAULINE-STAEAGEMANN-STR. / BEROLINASTR. / MOLLSTR.	1
		POTSDAMER PLATZ	1
		REICHSTAGUFER / NEUSTÄDTISCHE KIRCHSTR.	1
		ROßSTRAßENBRÜCKE / MÄRKISCHES UFER / NEUE ROßSTR.	1
		SCHLOßPLATZ / SCHLOßBRÜCKE / LUSTGARTEN	1
		SEBASTIANSTR.	2
		SPANDAUER STR.	1
		SPANDAUER STR. / RATHAUSSTR.	1
		SPITTELMARKT	1
		STADTBAHNBOGEN	1
		STRALAUER STR. / WAISENSTR.	1
		TAUBENSTR.	1
		TORSTR.	1
TORSTR. / KARL-LIEBKNECHT-STR. / MOLLSTR. / PRENZLAUER ALLEE	10		
UNIVERSITÄTSSTR. / UNTER DEN LINDEN	1		
UNTER DEN LINDEN	7		
VOßSTR.	2		
WALLSTR.	1		
WILHELMINE-GEMBERG-WEG / KÖPENICKER STR.	1		
WILHELMSTR. / LEIPZIGER STR.	5		
ZIETENPLATZ / MOHRENSTR.	1		
Verkehrsunfälle im Bezirk MI			364

**Unfallörtlichkeiten von Seniorenverkehrsunfällen
in der Direktion 3
nach Polizeiabschnitten und Bezirken(alt)**

2015			
Pol.Abschnitt	Bezirk (alt)	Ort	Anzahl
32	FH	LICHTENBERGER STR.	1
		LICHTENBERGER STR. / NEUE BLUMENSTR.	1
		LICHTENBERGER STR. / SINGERSTR.	1
		WEYDEMEYERSTR.	1
	Verkehrsunfälle im Bezirk FH		
Verkehrsunfälle im A 32			368
33	TG	ALT-MOABIT	8
		ALT-MOABIT / BOCHUMER STR.	1
		ALT-MOABIT / ELBERFELDER STR.	1
		ALT-MOABIT / GOTZKOWSKYSTR.	6
		ALT-MOABIT / KREFELDER STR. / THUSNELDA-ALLEE	1
		ALT-MOABIT / OTTOSTR.	1
		ALT-MOABIT / STROMSTR.	2
		AN DER PUTLITZBRÜCKE / FRIEDRICH-KRAUSE-UFER / FÖHRER BRÜCKE	1
		BEUSSELBRÜCKE	1
		BEUSSELSTR.	8
		BEUSSELSTR. / HUTTENSTR. / TURMSTR.	4
		BEUSSELSTR. / SICKINGENSTR. / SIEMENSSTR.	8
		BEUSSELSTR. / ZUFAHRTSTR. ZUM GROßMARKT / ZUFAHRTSTR. ZUM WESTHAFEN / BEUSSELBRÜ	2
		BIRKENSTR.	2
		BIRKENSTR. / HAVELBERGER STR. / PERLEBERGER STR.	1
		BIRKENSTR. / PUTLITZSTR. / STEPHANSTR. / STROMSTR.	4
		BIRKENSTR. / WILHELMSHAVENER STR.	2
		BIRKENSTR. / WILSNACKER STR.	1
		BREDOWSTR. / WICLEFSTR.	1
		BUNDESRATUFER / HANSA-UFER / LEVETZOWSTR. / HANSABRÜCKE	1
		CLAIRE-WALDOFF-PROMENADE / INVALIDENSTR.	1
		DREYSESTR.	1
		ELBERFELDER STR. / LEVETZOWSTR. / SOLINGER STR.	1
		EMDENER STR.	1
		EMMA-HERWEGH-STR. / CLARA-JASCHKE-STR.	1
		EUROPAPLATZ	5
		FELDZEUGMEISTERSTR. / PERLEBERGER STR.	1
		FENNBRÜCKE	2
		FÖHRER BRÜCKE	1
		FRIEDRICH-KRAUSE-UFER	2
		FRIEDRICH-KRAUSE-UFER / HEIDESTR. / PERLEBERGER STR.	2
		FRIEDRICH-LIST-UFER / EUROPAPLATZ	3
		FRIEDRICH-LIST-UFER / HEIDESTR. / INVALIDENSTR.	1
		GOTZKOWSKYBRÜCKE	1
		GOTZKOWSKYSTR. / GOTZKOWSKYBRÜCKE	2
		GOTZKOWSKYSTR. / LEVETZOWSTR.	5
		GOTZKOWSKYSTR. / TURMSTR. / WALDSTR.	1
		HAVELBERGER STR.	1
		HAVELBERGER STR. / STEPHANSTR. / STEPHANPLATZ	1
		HEIDESTR.	4
		HEIDESTR. / MINNA-CAUER-STR.	2
		HEIDESTR. / NORDHAFENBRÜCKE	2
		HERMANN-MAASS-BRÜCKE	1
HUTTENSTR.	2		
INVALIDENSTR.	9		
JAGOWSTR.	1		
JAGOWSTR. / TILE-WARDENBERG-STR.	1		
KAISERIN-AUGUSTA-ALLEE	4		
KAISERIN-AUGUSTA-ALLEE / NEUES UFER / KAISERIN-AUGUSTA-BRÜCKE	1		

**Unfallörtlichkeiten von Seniorenverkehrsunfällen
in der Direktion 3
nach Polizeiabschnitten und Bezirken(alt)**

2015			
Pol.Abschnitt	Bezirk (alt)	Ort	Anzahl
33	TG	KAISERIN-AUGUSTA-ALLEE / WIEBESTR.	3
		KRUPPSTR.	1
		LEHRTER STR.	9
		LEHRTER STR. / CLARA-JASCHKE-STR. / INVALIDENSTR.	2
		LEHRTER STR. / PERLEBERGER STR.	3
		LEHRTER STR. / SEYDLITZSTR.	3
		LEVETZOWSTR.	2
		LEVETZOWSTR. / WIKINGERUFER	1
		LEVETZOWSTR. / ZINZENDORFSTR.	1
		LÜBECKER STR. / PERLEBERGER STR.	2
		LÜBECKER STR. / TURMSTR.	1
		LUDWIG-HOFFMANN-BRÜCKE	5
		MINNA-CAUER-STR.	2
		MINNA-CAUER-STR. / TUNNEL TIERGARTEN SPREEBOGEN / INVALIDENSTR. / TUNNEL TIERGAR	9
		NORDHAFENBRÜCKE	2
		OLDENBURGER STR.	3
		OLDENBURGER STR. / OTTOSTR. / TURMSTR.	2
		PERLEBERGER BRÜCKE	1
		PERLEBERGER STR.	1
		PERLEBERGER STR. / ELLEN-EPSTEIN-STR.	1
		PERLEBERGER STR. / RATHENOWER STR. / STENDALER STR.	2
		PERLEBERGER STR. / WILSNACKER STR.	1
		PUTLITZBRÜCKE	5
		QUITZOWSTR. / WILHELMSHAVENER STR. / ELLEN-EPSTEIN-STR.	1
		ROSTOCKER STR.	1
		SEESTRAßENBRÜCKE NÖRDLICH	4
		SEYDLITZSTR. / CLAIRE-WALDOFF-PROMENADE	1
		SICKINGENSTR.	1
		STEPHANSTR.	1
		STROMSTR.	6
		STROMSTR. / BUGENHAGENSTR.	1
		TUNNEL TIERGARTEN SPREEBOGEN	1
		TURMSTR.	5
WALDSTR.	1		
WILSNACKER STR.	2		
ZINZENDORFSTR.	1		
ZWINGLISTR.	1		
Verkehrsunfälle im Bezirk TG			205
Verkehrsunfälle im A 33			205
34	MI	AHORNSTEIG / SIMSONWEG / BREMER WEG / EBERTSTR. / PLATZ DES 18. MÄRZ	1
		BEHRENSTR.	1
		DOROTHEENSTR. / WILHELMSTR.	1
		EBERTSTR. / BEHRENSTR.	6
		EBERTSTR. / HANNAH-ARENDT-STR.	1
		EBERTSTR. / IN DEN MINISTERGÄRTEN	1
		HANNAH-ARENDT-STR.	1
		HANNAH-ARENDT-STR. / WILHELMSTR. / FRANZÖSISCHE STR.	1
		LENNÉSTR. / EBERTSTR.	2
		LUISENSTR.	1
		MARGARETE-STEFFIN-STR. / REINHARDTSTR.	1
		MARSCHALLBRÜCKE (SPREE)	1
		MARSCHALLBRÜCKE (SPREE) / SCHIFFBAUERDAMM / LUISENSTR.	1
		SCHEIDEMANNSTR. / DOROTHEENSTR. / EBERTSTR. / FRIEDRICH-EBERT-PLATZ	1
		WILHELMSTR. / AN DER KOLONNADE	1
		WILHELMSTR. / UNTER DEN LINDEN	4

**Unfallörtlichkeiten von Seniorenverkehrsunfällen
in der Direktion 3
nach Polizeiabschnitten und Bezirken(alt)**

2015			
Pol.Abschnitt	Bezirk (alt)	Ort	Anzahl
34	Verkehrsunfälle im Bezirk MI		25
	KB	FLOTTWELLSTR. / SCHÖNEBERGER UFER	2
	Verkehrsunfälle im Bezirk KB		2
	TG	ALICE-BEREND-STR.	1
		ALT-MOABIT	6
		ALT-MOABIT / CALVINSTR.	1
		ALT-MOABIT / KIRCHSTR.	1
		ALT-MOABIT / MOLTKEBRÜCKE / ELISABETH-ABEGG-STR. / ELLA-TREBE-STR. / RAHEL-HIRSC	1
		ALT-MOABIT / PAULSTR. / RATHENOWER STR.	1
		ALT-MOABIT / THOMASUSSTR. / WILSNACKER STR.	4
		ALT-MOABIT / WERFTSTR. / INVALIDENSTR.	1
		ALTONAER STR. / BACHSTR. / LESSINGSTR.	6
		ALTONAER STR. / GROßER STERN	12
		AN DER URANIA / KURFÜRSTENSTR. / SCHILLSTR.	13
		ANSBACHER STR. / BURGGRAFENSTR. / KURFÜRSTENSTR.	1
		BACHSTR.	1
		BARTNINGALLEE / FLENSBURGER STR.	1
		BAYREUTHER STR. / KURFÜRSTENSTR.	1
		BELLEVUE-UFER / JOHN-FOSTER-DULLES-ALLEE / SPREEWEG / LUTHERBRÜCKE	2
		BREMER WEG	1
		BUDAPESTER STR.	7
		BUDAPESTER STR. / KURFÜRSTENSTR. / NÜRNBERGER STR. / OLOF-PALME-PLATZ	10
		BUDAPESTER STR. / LÜTZOWUFER / CORNELIUSBRÜCKE / KATHARINA-HEINROTH-UFER	1
		CALVINSTR.	1
		CORNELIUSSTR. / KLINGELHÖFERSTR.	1
		CORNELIUSSTR. / STÜLERSTR. / CORNELIUSBRÜCKE	1
		DERFFLINGERSTR. / KIELGANSTR. / KURFÜRSTENSTR.	1
		EICHHORNSTR. / LINKSTR.	1
		EICHHORNSTR. / POTSDAMER STR. / BEN-GURION-STR.	11
		EINEMSTR. / KURFÜRSTENSTR. / KARL-HEINRICH-ULRICHS-STR.	3
		EINEMSTR. / LÜTZOWPLATZ	1
		FLEMINGSTR. / MELANCHTHONSTR. / PAULSTR.	1
		FLENSBURGER STR.	2
		GABRIELE-TERGIT-PROMENADE / POTSDAMER PLATZ	1
		GENTHINER STR. / KURFÜRSTENSTR.	1
		GENTHINER STR. / LÜTZOWSTR.	1
		GROßER STERN / HOFJÄGERALLEE	14
		GROßER STERN / SPREEWEG	9
		GROßER STERN / STRAßE DES 17. JUNI	10
		HÄNDELALLEE	1
		HELGOLÄNDER UFER / KIRCHSTR. / MOABITER BRÜCKE	1
		HELGOLÄNDER UFER / THOMASUSSTR.	1
		HOFJÄGERALLEE	1
		HOFJÄGERALLEE / KLINGELHÖFERSTR. / STÜLERSTR. / TIERGARTENSTR.	11
		JOSEPH-VON-EICHENDORFF-GASSE	1
		KEITHSTR. / KURFÜRSTENSTR.	1
		KIRCHSTR.	3
		KLINGELHÖFERSTR. / VON-DER-HEYDT-STR.	3
		KLOPSTOCKSTR.	3
		KLOPSTOCKSTR. / STRAßE DES 17. JUNI	2
	KÖBISSTR.	1	
	KURFÜRSTENSTR.	6	
	KURFÜRSTENSTR. / POTSDAMER STR.	6	
	LENNÉSTR.	2	

**Unfallörtlichkeiten von Seniorenverkehrsunfällen
in der Direktion 3
nach Polizeiabschnitten und Bezirken(alt)**

2015			
Pol.Abschnitt	Bezirk (alt)	Ort	Anzahl
34	TG	LENNÉSTR. / AUGUSTE-HAUSCHNER-STR.	1
		LINKSTR. / REICHPIETSCHUFER	2
		LINKSTR. / RUDOLF-VON-GNEIST-GASSE	1
		LÜTZOWPLATZ	2
		LÜTZOWSTR.	1
		LÜTZOWSTR. / LÜTZOWPLATZ	3
		LÜTZOWUFER / LÜTZOWPLATZ	2
		LÜTZOWUFER / LÜTZOWPLATZ / HERKULESBRÜCKE	8
		PAULSTR.	3
		POHLSTR.	1
		POHLSTR. / POTSDAMER STR.	1
		POTSDAMER PLATZ	1
		POTSDAMER PLATZ / POTSDAMER PLATZ	2
		POTSDAMER STR.	14
		POTSDAMER STR. / LUDWIG-BECK-STR.	1
		POTSDAMER STR. / POTSDAMER PLATZ	2
		POTSDAMER STR. / REICHPIETSCHUFER / POTSDAMER BRÜCKE	5
		POTSDAMER STR. / SCHAROUNSTR.	2
		POTSDAMER STR. / SCHÖNEBERGER UFER / POTSDAMER BRÜCKE	10
		POTSDAMER STR. / SIGISMUNDSTR.	2
		RAUCHSTR. / STÜLERSTR.	2
		REICHPIETSCHUFER	6
		REICHPIETSCHUFER / GEORGE-C.-MARSHALL-BRÜCKE / TUNNEL TIERGARTEN SPREEBOGEN / TU	9
		REICHPIETSCHUFER / STAUFFENBERGSTR. / BENDLERBRÜCKE	3
		SCHEIDEMANNSTR.	1
		SCHEIDEMANNSTR. / HEINRICH-VON-GAGERN-STR. / YITZHAK-RABIN-STR.	1
		SCHILLSTR.	1
		SCHILLSTR. / WICHMANNSTR. / LÜTZOWPLATZ	2
		SCHÖNEBERGER UFER / GEORGE-C.-MARSHALL-BRÜCKE	1
		SIGISMUNDSTR. / MATTHÄIKIRCHPLATZ	1
		STAUFFENBERGSTR.	2
		STAUFFENBERGSTR. / TIERGARTENSTR.	1
		STRAÙE DES 17. JUNI	7
STRAÙE DES 17. JUNI / YITZHAK-RABIN-STR.	4		
STÜLERSTR.	1		
TIERGARTENSTR.	3		
TIERGARTENSTR. / KEMPERPLATZ / BEN-GURION-STR. / TUNNEL TIERGARTEN SPREEBOGEN /	2		
TUNNEL TIERGARTEN SPREEBOGEN	1		
WICHMANNSTR.	1		
WILLY-BRANDT-STR. / HEINRICH-VON-GAGERN-STR. / PAUL-LÖBE-ALLEE	2		
WILLY-BRANDT-STR. / OTTO-VON-BISMARCK-ALLEE	1		
Verkehrsunfälle im Bezirk TG		290	
Verkehrsunfälle im A 34			317
35	WD	AFRIKANISCHE STR. / AMRUMER STR. / SEESTR.	6
		AFRIKANISCHE STR. / KAMERUNER STR. / TANGASTR.	1
		AFRIKANISCHE STR. / MÜLLERSTR.	4
		AFRIKANISCHE STR. / NACHTIGALPLATZ	2
		AFRIKANISCHE STR. / PETERSALLEE	1
		AFRIKANISCHE STR. / SANSIBARSTR.	1
		AFRIKANISCHE STR. / SWAKOPMUNDER STR.	2
		AFRIKANISCHE STR. / TOGOSTR. / NACHTIGALPLATZ	2
		AFRIKANISCHE STR. / TRANSVAALSTR.	2
		AMRUMER STR.	2
		AMRUMER STR. / BRÜSSELER STR.	2

**Unfallörtlichkeiten von Seniorenverkehrsunfällen
in der Direktion 3
nach Polizeiabschnitten und Bezirken(alt)**

2015			
Pol.Abschnitt	Bezirk (alt)	Ort	Anzahl
35	WD	AMRUMER STR. / FÖHRER STR. / LUXEMBURGER STR. / TORFSTR.	4
		AMRUMER STR. / LIMBURGER STR. / AUGUSTENBURGER PLATZ	2
		AMRUMER STR. / OSTENDER STR.	1
		AMSTERDAMER STR. / BRÜSSELER STR. / MÜLLERSTR.	1
		ANTONSTR.	1
		ANTONSTR. / MAXSTR.	1
		ANTONSTR. / MÜLLERSTR.	1
		ANTONSTR. / PRINZ-EUGEN-STR.	1
		ANTWERPENER STR. / SEESTR. / TOGOSTR.	2
		BARFUSSTR.	2
		BARFUSSTR. / MÜLLERSTR. / TRANSVAALSTR.	3
		BRIENZER STR. / UNGARNSTR.	1
		BRÜSSELER STR. / GENTER STR.	1
		DOHNAGESTELL / SEESTR.	4
		DOHNAGESTELL / TRANSVAALSTR.	1
		EDINBURGER STR.	1
		EDINBURGER STR. / TÜRKENSTR.	1
		EDINBURGER STR. / UNGARNSTR.	2
		FENNSTR.	8
		FENNSTR. / MÜLLERSTR.	8
		FENNSTR. / REINICKENDORFER STR. / SCHÖNWALDER STR.	1
		FENNSTR. / TEGELER STR.	3
		FÖHRER STR. / NORDUFER / FÖHRER BRÜCKE	1
		FRAUENFELDER WEG	1
		GENTER STR.	1
		GENTER STR. / LÜDERITZSTR. / SEESTR.	1
		GENTER STR. / OSTENDER STR.	1
		GENTER STR. / TRIFTSTR.	1
		GERICHTSTR.	2
		GERICHTSTR. / MÜLLERSTR. / TRIFTSTR. / MAX-JOSEF-METZGER-PLATZ	2
		GERICHTSTR. / REINICKENDORFER STR.	4
		GOTTSCHEDSTR. / REINICKENDORFER STR.	1
		GRONINGER STR. / LIEBENWALDER STR.	1
		GRONINGER STR. / MAXSTR. / UTRECHTER STR.	1
		GRONINGER STR. / SEESTR.	1
		GUINEASTR.	2
		INDISCHE STR. / OUDENARDE STR. / SEESTR. / WILHELM-HASENCLEVER-PLATZ	2
		INDISCHE STR. / UNGARNSTR.	1
		KAMERUNER STR.	2
		KAMERUNER STR. / LÜDERITZSTR.	2
		KAMERUNER STR. / MÜLLERSTR.	1
		KONGOSTR. / MÜLLERSTR. / TÜRKENSTR.	3
		LIEBENWALDER STR.	1
		LIEBENWALDER STR. / REINICKENDORFER STR.	2
		LINDOWER STR. / LYNARSTR. / MÜLLERSTR.	1
		LIVERPOOLER STR. / MÜLLERSTR.	1
		LONDONER STR.	2
		LONDONER STR. / MÜLLERSTR. / PETERSALLEE	3
		LONDONER STR. / THEMSESTR.	1
		LOUISE-SCHROEDER-PLATZ	1
LÜDERITZSTR. / OTAWISTR.	2		
LÜDERITZSTR. / SANSIBARSTR.	1		
LUXEMBURGER STR.	4		
LUXEMBURGER STR. / MÜLLERSTR. / SCHULSTR.	4		
LUXEMBURGER STR. / TEGELER STR.	2		
LYNARSTR.	1		
LYNARSTR. / TEGELER STR.	1		

**Unfallörtlichkeiten von Seniorenverkehrsunfällen
in der Direktion 3
nach Polizeiabschnitten und Bezirken(alt)**

2015			
Pol.Abschnitt	Bezirk (alt)	Ort	Anzahl
35	WD	MARKSTR. / REGINHARDSTR. / UNGARNSTR. / LOUISE-SCHROEDER-PLATZ	7
		MAXSTR.	1
		MAXSTR. / SCHULSTR.	3
		MÜLLERSTR.	30
		MÜLLERSTR. / NAZARETHKIRCHSTR.	2
		MÜLLERSTR. / OSTENDER STR. / UTRECHTER STR.	1
		MÜLLERSTR. / OTAWISTR. / SCHÖNINGSTR.	5
		MÜLLERSTR. / SEESTR.	5
		MÜLLERSTR. / UNGARNSTR.	1
		NACHTIGALPLATZ	1
		NAZARETHKIRCHSTR.	1
		NORDUFER	1
		NORDUFER / SEESTR. / SEESTRAßENBRÜCKE NÖRDLICH	1
		OSLOER STR. / LOUISE-SCHROEDER-PLATZ	1
		OSLOER STR. / REINICKENDORFER STR. / SEESTR. / LOUISE-SCHROEDER-PLATZ	8
		OSTENDER STR.	2
		OTAWISTR. / TOGOSTR.	1
		PANKSTR. / REINICKENDORFER STR.	1
		PETERSALLEE	1
		PLANTAGENSTR.	1
		PLANTAGENSTR. / REINICKENDORFER STR.	2
		PRINZ-EUGEN-STR. / SCHULSTR.	1
		REINICKENDORFER STR.	6
		REINICKENDORFER STR. / SCHULSTR.	4
		SANSIBARSTR.	1
		SANSIBARSTR. / TOGOSTR.	2
		SCHULSTR.	3
		SCHWYZER STR.	3
		SEESTR.	18
		SEESTR. / SYLTER STR.	4
		SEESTR. / TURINER STR.	4
		SPRENGELSTR.	1
		SPRENGELSTR. / TEGELER STR.	1
SWAKOPMUNDER STR.	2		
SYLTER STR.	1		
TEGELER STR.	2		
TEGELER STR. / TRIFTSTR.	2		
TOGOSTR.	1		
TOGOSTR. / TRANSVAALSTR.	1		
UNGARNSTR.	3		
UNGARNSTR. / LOUISE-SCHROEDER-PLATZ	1		
UTRECHTER STR.	1		
WINDHUKER STR.	1		
ZEPPELINPLATZ	1		
Verkehrsunfälle im Bezirk WD			273
Verkehrsunfälle im A 35			273
36	WD	ACKERSTR. / BERNAUER STR.	1
		AM NORDHAFEN / SELLERSTR. / NORDHAFENBRÜCKE	1
		BADSTR.	9
		BADSTR. / BADSTRAßENBRÜCKE / HANNE-SOBEK-PLATZ	1
		BADSTR. / BASTIANSTR.	1
		BADSTR. / BÖTTGERSTR. / BEHMSTR.	5
		BADSTR. / BUTTMANNSTR.	2
		BADSTR. / EXERZIERSTR. / KOLONIESTR. / SCHWEDENSTR. / UFERSTR.	5
		BADSTR. / PANKSTR. / PRINZENALLEE	3
		BADSTR. / STETTINER STR.	1

**Unfallörtlichkeiten von Seniorenverkehrsunfällen
in der Direktion 3
nach Polizeiabschnitten und Bezirken(alt)**

2015			
Pol.Abschnitt	Bezirk (alt)	Ort	Anzahl
36	WD	BEHMSTR.	2
		BELLERMANNSTR.	2
		BELLERMANNSTR. / GRÜNTALER STR.	1
		BELLERMANNSTR. / JÜLICHER STR. / BEHMSTR.	2
		BELLERMANNSTR. / PRINZENALLEE	1
		BERNAUER STR.	1
		BORNHOLMER STR.	1
		BÖTTGERSTR.	2
		BOYENSTR. / CHAUSSEESTR.	1
		BRUNNENSTR.	12
		BRUNNENSTR. / BERNAUER STR.	5
		BUTTMANNSTR.	1
		BUTTMANNSTR. / THURNEYSSERSTR. / BRUNNENPLATZ	1
		CHAUSSEESTR.	2
		DEMMINER STR. / USEDOMER STR. / BRUNNENSTR.	2
		DRONTHEIMER STR. / KOLONIESTR. / OSLOER STR.	13
		EULERSTR.	1
		EULERSTR. / GLÜCKSBURGER STR. / JÜLICHER STR.	1
		EULERSTR. / SPANHEIMSTR.	1
		EXERZIERSTR.	1
		EXERZIERSTR. / GOTTSCHEDSTR.	1
		FELDSTR. / ACKERSTR.	1
		GRENZSTR. / NEUE HOCHSTR. / SCHULZENDORFER STR.	2
		GRÜNTALER STR.	2
		GRÜNTALER STR. / OSLOER STR. / BORNHOLMER STR.	3
		GUSTAV-MEYER-ALLEE / HUSSITENSTR. / SCHERINGSTR.	1
		HANSASTR.	2
		HANSASTR. / REGINHARDSTR.	2
		HEIDEBRINKER STR.	1
		HEIDEBRINKER STR. / BEHMSTR.	1
		HEINZ-GALINSKI-STR.	1
		HOCHSTR.	1
		HOCHSTR. / WIESENSTR. / WIESENBRÜCKE	2
		HOLZSTR. / SOLDINER STR.	2
		HUSSITENSTR.	2
		HUSSITENSTR. / BERNAUER STR.	3
		HUSSITENSTR. / STRALSUNDER STR.	1
		HUSSITENSTR. / VOLTASTR. / MAX-URICH-STR.	2
		JÜLICHER STR.	1
		JÜLICHER STR. / BORNHOLMER STR.	3
		JÜLICHER STR. / KLEVER STR. / MÖNKEBERGER STR.	2
		JULIE-WOLFTHORN-STR. / GARTENSTR. / BERNAUER STR.	3
		KLEVER STR.	1
		KOLBERGER STR. / WIESENSTR.	1
		KOLONIESTR.	1
		KOLONIESTR. / SOLDINER STR.	1
		KÖSLINER STR. / WIESENSTR.	1
		KÜHNEMANNSTR.	1
		KUNKELSTR.	1
		LORTZINGSTR. / VOLTASTR. / BRUNNENSTR.	1
MARTIN-OPITZ-STR. / SCHULSTR.	1		
MÜLLERSTR.	1		
MÜLLERSTR. / SCHULZENDORFER STR. / SELLERSTR.	3		
NEUE HOCHSTR. / LIESENSTR.	1		
NORDBAHNSTR. / WOLLANKSTR.	1		
OSLOER STR.	9		
OSLOER STR. / HEINZ-GALINSKI-STR.	2		

**Unfallörtlichkeiten von Seniorenverkehrsunfällen
in der Direktion 3
nach Polizeiabschnitten und Bezirken(alt)**

2015			
Pol.Abschnitt	Bezirk (alt)	Ort	Anzahl
36	WD	OSLOER STR. / PRINZENALLEE	7
		OSLOER STR. / SCHWEDENSTR.	8
		OSLOER STR. / WRIEZENER STR.	1
		PANKSTR.	2
		PRINZENALLEE	5
		PRINZENALLEE / SOLDINER STR.	2
		RAMLERSTR.	1
		RAMLERSTR. / SWINEMÜNDER STR.	1
		REGINHARDSTR. / RESIDENZSTR.	1
		RESIDENZSTR.	2
		RÜGENER STR.	1
		SCHERINGSTR. / GARTENSTR. / LIESENSTR.	1
		SCHÖNSTEDTSTR. / BRUNNENPLATZ	1
		SCHÖNWALDER STR.	1
		SELLERSTR.	7
		SOLDINER STR.	1
		STEEGERSTR.	3
		STEEGERSTR. / WOLLANKSTR.	3
		STETTINER STR.	1
		STRALSUNDER STR.	1
		STRALSUNDER STR. / BRUNNENSTR.	2
		THEODOR-HEUSS-WEG	1
		THURNEYSSERSTR.	1
		UFERSTR. / WIESENSTR. / WALTER-RÖBER-BRÜCKE	1
		USEDOMER STR.	1
		VOLTASTR.	1
		WATTSTR.	1
		WIESENSTR.	1
		WOLLANKSTR.	5
		WOLLINER STR.	1
Verkehrsunfälle im Bezirk WD			212
Verkehrsunfälle im A 36			212
Gesamtergebnis			1486

**Unfallörtlichkeiten von Seniorenverkehrsunfällen
in der Direktion 4
nach Polizeiabschnitten und Bezirken(alt)**

2015			
Pol.Abschnitt	Bezirk (alt)	Ort	Anzahl
41	SB	AKAZIENSTR.	2
		AKAZIENSTR. / BELZIGER STR.	1
		AKAZIENSTR. / GOLTZSTR. / GRUNEWALDSTR.	3
		ALVENSLEBENSTR.	2
		ALVENSLEBENSTR. / BÜLOWSTR. / KULMER STR.	1
		ALVENSLEBENSTR. / POTSDAMER STR. / WINTERFELDTSTR.	2
		AN DER URANIA	4
		AN DER URANIA / KLEISTSTR. / LIETZENBURGER STR. / MARTIN-LUTHER-STR.	11
		ANSBACHER STR.	5
		ANSBACHER STR. / FUGGERSTR.	1
		ANSBACHER STR. / LIETZENBURGER STR.	1
		ANSBACHER STR. / TAUENTZIENSTR. / WITTENBERGPLATZ	1
		APOSTEL-PAULUS-STR.	1
		BARBAROSSASTR.	2
		BAYERISCHER PLATZ	2
		BAYREUTHER STR.	3
		BAYREUTHER STR. / KLEISTSTR. / WITTENBERGPLATZ	4
		BAYREUTHER STR. / LIETZENBURGER STR.	1
		BELZIGER STR.	1
		BLUMENTHALSTR.	1
		BÜLOWSTR.	4
		BÜLOWSTR. / FROBENSTR.	2
		BÜLOWSTR. / GOEBENSTR. / MANSTEINSTR. / YORCKSTR.	1
		BÜLOWSTR. / POTSDAMER STR.	3
		BÜLOWSTR. / STEINMETZSTR.	2
		BÜLOWSTR. / ZIETENSTR.	1
		COURBIÈRESTR. / EISENACHER STR. / KLEISTSTR.	1
		CRELLESTR.	1
		EISENACHER STR.	3
		EISENACHER STR. / GRUNEWALDSTR.	3
		EISENACHER STR. / ROSENHEIMER STR.	1
		EISENACHER STR. / WINTERFELDTSTR.	1
		ELßHOLZSTR.	1
		ELßHOLZSTR. / GRUNEWALDSTR.	1
		ELßHOLZSTR. / PALLASSTR.	1
		FRANKENSTR.	1
		FREISINGER STR.	1
		FREISINGER STR. / MARTIN-LUTHER-STR.	2
		FROBENSTR.	2
		FUGGERSTR.	2
		GLEDITSCHSTR.	4
		GLEDITSCHSTR. / MAAßENSTR. / WINTERFELDTSTR. / WINTERFELDTPLATZ	1
		GLEDITSCHSTR. / PALLASSTR.	1
		GOEBENSTR. / KULMER STR.	1
		GOEBENSTR. / PALLASSTR. / POTSDAMER STR.	6
		GOLTZSTR.	2
		GOLTZSTR. / WINTERFELDTSTR.	1
		GOSSOWSTR.	2
		GOTHAER STR. / GRUNEWALDSTR.	2
		GROßGÖRSCHENSTR.	1
GROßGÖRSCHENSTR. / HAUPTSTR. / POTSDAMER STR.	1		
GRUNEWALDSTR.	3		
GRUNEWALDSTR. / BAYERISCHER PLATZ	1		
GRUNEWALDSTR. / HAUPTSTR. / LANGENSCHIEDTSTR.	7		
HABSBURGERSTR.	1		
HEILBRONNER STR.	1		
HOHENSTAUFENSTR.	2		

**Unfallörtlichkeiten von Seniorenverkehrsunfällen
in der Direktion 4
nach Polizeiabschnitten und Bezirken(alt)**

2015			
Pol.Abschnitt	Bezirk (alt)	Ort	Anzahl
41	SB	HOHENSTAUFENSTR. / MARTIN-LUTHER-STR.	1
		HOHENSTAUFENSTR. / MOTZSTR.	2
		KALCKREUTHSTR. / KLEISTSTR.	1
		KALCKREUTHSTR. / MOTZSTR.	1
		KARL-SCHRADER-STR. / ROSENHEIMER STR. / SCHWÄBISCHE STR.	1
		KLEISTSTR.	5
		KYFFHÄUSERSTR.	1
		LANDSHUTER STR.	1
		LIETZENBURGER STR.	3
		LIETZENBURGER STR. / MARTIN-LUTHER-STR.	1
		LIETZENBURGER STR. / WELSERSTR.	1
		MAAßENSTR.	1
		MAIENSTR. / KARL-HEINRICH-ULRICHS-STR.	1
		MARTIN-LUTHER-STR.	2
		MARTIN-LUTHER-STR. / MOTZSTR.	3
		MARTIN-LUTHER-STR. / ROSENHEIMER STR.	1
		MOTZSTR.	4
		MOTZSTR. / NOLLENDORFPLATZ	1
		MÜNCHENER STR.	1
		MÜNCHENER STR. / PENZBERGER STR.	1
		MÜNCHENER STR. / WESTARPSTR.	1
		NOLLENDORFSTR.	3
		PASSAUER STR.	3
		PASSAUER STR. / TAUMENTZENSTR.	5
		POTSDAMER STR.	9
		ROSENHEIMER STR.	1
		STÜBBENSTR. / STÜBBENSTR.	1
		TAUMENTZENSTR.	2
		VORBERGSTR.	1
		WARTBURGSTR.	1
		WELSERSTR.	1
		WESTARPSTR.	1
		WINTERFELDTSTR.	2
WITTENBERGPLATZ	1		
ZIETENSTR.	1		
Verkehrsunfälle im Bezirk SB			186
Verkehrsunfälle im A 41			186
42	SB	100 AK SCHÖNEBERG AUSF N GRAZER D V 100 INNSBR	1
		100 AK SCHÖNEBERG BEGLEITFAHRBAHN A 100 N OSTEN	1
		100 AK SCHÖNEBERG HAUPTFAHRBAHN >O	1
		100 AK SCHÖNEBERG HAUPTFAHRBAHN >W	2
		100 AK SCHÖNEBERG VERB-FB V A 100 N N A 103 S	1
		100 AK SCHÖNEBERG VERL BEGLEITFB A 100 N OSTEN	1
		100 AS ALBOINSTR HAUPTFAHRBAHN >WZW.ALB(ÖSTL.)U.	3
		100 AS ALBOINSTR. (WESTL.), EINF V SACHSEND,NAU	3
		100 AS INNSBRUCKER PLATZ (ÖSTL T) HAUPTFB >W	1
		100 AS WEXSTR EINFART V WEXSTR NORD	1
		100 AS WEXSTR HAUPTFAHRBAHN >W	1
		100 Z AK SCHÖNEBERG U AS INNSBRUCKER HAUPTFB	2
		100 Z AS INNSBRUCKER U AK SCHÖNEBERG HAUPTFB	1
		103 AK SCHÖNEBERG HAUPTFAHRBAHN >NO	3
		103 AK SCHÖNEBERG HAUPTFAHRBAHN >SW	1
		103 AK SCHÖNEBERG VERB-FB V A 103 S N A 100	3
		103 AS SACHSENDAMM AUSFAHRT N SACHSENDAMM	1
		103 AS SACHSENDAMM EINFART V SACHSENDAMM	1
		AKAZIENSTR. / HAUPTSTR. / KAISER-WILHELM-PLATZ	2

**Unfallörtlichkeiten von Seniorenverkehrsunfällen
in der Direktion 4
nach Polizeiabschnitten und Bezirken(alt)**

2015			
Pol.Abschnitt	Bezirk (alt)	Ort	Anzahl
42	SB	ALBERTSTR. / EISENACHER STR. / HAUPTSTR.	6
		ALBESTR.	3
		ALBESTR. / HANDJERYSTR.	1
		BACHESTR. / BUNDESALLEE	1
		BADENSCHER STR. / INNSBRUCKER STR.	1
		BADENSCHER STR. / MARTIN-LUTHER-STR.	2
		BAUMEISTERSTR.	2
		BAUMEISTERSTR. / RUBENSSTR.	1
		BAUTZENER STR.	1
		BECKERSTR.	1
		BELZIGER STR.	1
		BELZIGER STR. / DOMINICUSSTR. / MARTIN-LUTHER-STR. / JOHN-F.-KENNEDY-PLATZ	3
		BENNIGSENSTR.	1
		BENNIGSENSTR. / HAUPTSTR. / TRAEGERSTR.	1
		BERGSTR. / PRELLERWEG / THORWALDSENSTR.	1
		BORNSTR.	2
		BORNSTR. / HACKERSTR.	1
		BORNSTR. / SCHLOßSTR.	2
		BRUNHILDSTR. / CZEMINSKISTR.	1
		BUNDESALLEE	5
		BUNDESALLEE / FRIEDRICH-WILHELM-PLATZ	4
		BUNDESALLEE / GÖRRESSTR. / SARRAZINSTR. / FRIEDRICH-WILHELM-PLATZ	1
		BUNDESALLEE / HANDJERYSTR. / ROENNEBERGSTR. / STUBENRAUCHSTR.	3
		BUNDESALLEE / LEFÉVRESTR.	1
		BUNDESALLEE / MAINAUER STR. / SENTASTR.	1
		BUNDESALLEE / RHEINSTR. / SCHLOßSTR. / SCHÖNEBERGER STR. / WALTHER-SCHREIBER-PLA	3
		BUNDESALLEE / SIEGLINDESTR.	1
		CANOVASTR. / RUBENSSTR.	1
		CECILIENGÄRTEN	1
		CECILIENGÄRTEN / TRAEGERSTR.	1
		CHERUSKERSTR.	3
		CHERUSKERSTR. / CZEMINSKISTR. / KOLONNENSTR. / LEBERSTR. / JULIUS-LEBER-BRÜCKE	2
		CRANACHSTR.	1
		CRANACHSTR. / PETER-VISCHER-STR.	2
		CRELLESTR. / KOLONNENSTR. / KAISER-WILHELM-PLATZ	4
		CZEMINSKISTR.	1
		DEIDESHEIMER STR. / SÜDWESTKORSO	1
		DICKHARDTSTR. / HEDWIGSTR. / LAUTERSTR. / RHEINSTR. / SCHMARGENDORFER STR.	1
		DICKHARDTSTR. / MOSELSTR. / WILHELM-HAUFF-STR.	2
		DOMINICUSSTR.	6
		DOMINICUSSTR. / EBERSSTR.	4
		DOMINICUSSTR. / FEURIGSTR. / FRITZ-REUTER-STR.	3
		DOMINICUSSTR. / FRITZ-ELSAS-STR.	1
		DOMINICUSSTR. / HAUPTSTR.	3
		DOMINICUSSTR. / MARTIN-LUTHER-STR.	3
		EBERSSTR.	1
		EISENACHER STR.	1
		EISENACHER STR. / WARTBURGSTR.	1
		ERDMANNSTR.	2
		ERDMANNSTR. / LANGENSCHIEDTSTR.	1
ERFURTER STR.	1		
FEHLERSTR. / STUBENRAUCHSTR.	2		
FEURIGSTR.	2		
FREGESTR.	1		
FREGESTR. / HEDWIGSTR.	1		

**Unfallörtlichkeiten von Seniorenverkehrsunfällen
in der Direktion 4
nach Polizeiabschnitten und Bezirken(alt)**

2015			
Pol.Abschnitt	Bezirk (alt)	Ort	Anzahl
42	SB	FREGESTR. / SAARSTR.	1
		FREIHERR-VOM-STEIN-STR. / INNSBRUCKER STR. / RUDOLPH-WILDE-PARK / CARL-ZUCKMAYER	1
		FRITZ-ELSAS-STR.	1
		GÖRRESSTR.	2
		GOßLERSTR.	2
		GOTENSTR.	1
		GOTENSTR. / SACHSENDAMM / VORARLBERGER DAMM	5
		GOTENSTR. / TEMPELHOFFER WEG	1
		GRAZER DAMM	1
		GRAZER DAMM / MUNSTERDAMM / PRELLERWEG / INSULANERPARK	8
		GRAZER DAMM / VORARLBERGER DAMM / A 100 BAB / 100 AK SCHÖNEBERG EINF V GRAZER N	2
		GROßGÖRSCHENSTR.	1
		GRUNEWALDSTR. / MARTIN-LUTHER-STR.	3
		HACKERSTR. / LEFÈVRESTR.	1
		HÄHNELSTR. / HAUPTSTR. / SPONHOLZSTR.	1
		HÄHNELSTR. / LAUTERSTR.	1
		HÄHNELSTR. / STIERSTR.	1
		HANDJERYSTR.	4
		HANDJERYSTR. / NIEDSTR.	1
		HANDJERYSTR. / SCHMILJANSTR.	4
		HAUPTSTR.	16
		HAUPTSTR. / KAISER-WILHELM-PLATZ	2
		HAUPTSTR. / KÄRNTENER STR.	1
		HAUPTSTR. / KOBURGER STR.	1
		HAUPTSTR. / MARTIN-LUTHER-STR.	4
		HAUPTSTR. / VORBERGSTR.	1
		HAUPTSTR. / WEXSTR. / A 100 BAB / INNSBRUCKER PLATZ / 100 AS INNSBRUCKER (ÖSTL T	21
		HEDWIGSTR.	3
		HEYLSTR.	1
		HOHENFRIEDBERGSTR. / KOLONNENSTR.	1
		INNSBRUCKER PLATZ	1
		INNSBRUCKER STR.	1
		INNSBRUCKER STR. / WEXSTR. / INNSBRUCKER PLATZ	1
		ISOLDESTR.	1
		KÄRNTENER STR.	1
		KATZLERSTR. / YORCKSTR.	1
		KOLONNENSTR.	5
		KOLONNENSTR. / WILHELM-KABUS-STR.	1
		LANGENSCHIEDTSTR.	1
		LAUTERSTR.	1
		MAINAUER STR. / SÜDWESTKORSO	1
		MARTIN-LUTHER-STR.	4
		MARTIN-LUTHER-STR. / VOßBERGSTR.	2
		MERANER STR.	1
		NIEDSTR. / FRIEDRICH-WILHELM-PLATZ	2
		ODENWALDSTR.	1
		OTZENSTR. / TRAEGERSTR.	1
		PERELSPLATZ	1
		PESCHKESTR. / RHEINSTR.	2
		PETER-VISCHER-STR. / RUBENSSTR.	2
		PRELLERWEG	1
		PRELLERWEG / PRIESTERWEG	1
PRIESTERWEG	1		
PRIESTERWEG / SACHSENDAMM	1		
PRIESTERWEG / VORARLBERGER DAMM / KGA VORARLBERG	3		

**Unfallörtlichkeiten von Seniorenverkehrsunfällen
in der Direktion 4
nach Polizeiabschnitten und Bezirken(alt)**

2015				
Pol.Abschnitt	Bezirk (alt)	Ort	Anzahl	
42	SB	RHEINGAUSTR.	2	
		RHEINGAUSTR. / WIESBADENER STR.	2	
		RHEINSTR.	9	
		RHEINSTR. / SAARSTR. / SCHMILJANSTR.	3	
		RIEMENSCHNEIDERWEG	3	
		RIEMENSCHNEIDERWEG / KGA CANOVA / GRAZER PLATZ	1	
		ROTDORNSTR.	1	
		RUBENSSTR.	1	
		RUBENSSTR. / TRAEGERSTR.	4	
		SAARSTR.	3	
		SAARSTR. / A 103 BAB ABZWEIG ZEHLENDORF / FRIEDENAUER BRÜCKE / 103 AS SAARSTR AU	5	
		SACHSENDAMM	3	
		SACHSENDAMM / A 100 BAB / HEDWIG-DOHM-STR. / 100 AS ALBOINSTR. (WESTL.), EINF V	4	
		SACHSENDAMM / A 103 BAB ABZWEIG ZEHLENDORF / FRIEDRICH-GERLACH-BRÜCKE / 103 AS S	5	
		SACHSENDAMM / A 103 BAB ABZWEIG ZEHLENDORF / FRIEDRICH-GERLACH-BRÜCKE / UNBEN. S	4	
		SACHSENDAMM / LOTTE-LASERSTEIN-STR.	3	
		SACHSENDAMM / TEMPELHOFFER WEG / WERDAUER WEG	4	
		SARRAZINSTR.	2	
		SCHMARGENDORFER STR.	2	
		SCHMARGENDORFER STR. / RENÉE-SINTENIS-PLATZ	1	
		SCHMILJANSTR.	1	
		SCHMILJANSTR. / FRIEDRICH-WILHELM-PLATZ	3	
		SCHWALBACHER STR.	1	
		SPONHOLZSTR.	1	
		STIERSTR.	2	
		STUBENRAUCHSTR.	4	
		SÜDWESTKORSO	1	
		SÜDWESTKORSO / TAUNUSSTR.	1	
		TAUNUSSTR.	4	
		TORGAUER STR.	1	
		VORARLBERGER DAMM	1	
		VOßBERGSTR.	1	
		WEXSTR.	1	
WIELANDSTR.	1			
WIESBADENER STR. / FRIEDRICH-WILHELM-PLATZ	1			
WILHELM-KABUS-STR.	4			
YORCKBRÜCKEN	1			
YORCKSTR.	2			
Verkehrsunfälle im Bezirk SB			358	
Verkehrsunfälle im A 42			358	
43	WI	GROßER STERN / HÜTTENWEG / KÖNIGSWEG / KRONPRINZESSINNENWEG / TELTOWER WEG / A 1	1	
		Verkehrsunfälle im Bezirk WI		
	ZD	115 AS HÜTTENWEG HAUPTFAHRBAHN >NO	1	
		115 AS HÜTTENWEG HAUPTFAHRBAHN >SW	3	
		115 AS SPANISCHE ALLEE HAUPTFAHRBAHN >NO	1	
		115 Z AK ZEHLEND U AS SPANISCHE A HAUPTFB	1	
		115 Z AS SPANISCHE A U AS HÜTTENWEG HAUPTFB	2	
		AHRENSHOOPER ZEILE / NIKLASSTR.	1	
		ALEMANNENSTR.	1	
		ALSENSTR.	1	
		ALT-SCHÖNOW / TELTOWER DAMM	2	

**Unfallörtlichkeiten von Seniorenverkehrsunfällen
in der Direktion 4
nach Polizeiabschnitten und Bezirken(alt)**

2015			
Pol.Abschnitt	Bezirk (alt)	Ort	Anzahl
43	ZD	ALTVATERSTR. / GERKRATHSTR. / SPANISCHE ALLEE / VON-LUCK-STR.	1
		AM BEELITZHOF / BADEWEG / KRONPRINZESSINNENWEG	1
		AM FISCHTAL	1
		AM FISCHTAL / EISVOGELWEG	1
		AM GROßEN WANNSEE	1
		AM GROßEN WANNSEE / AM KLEINEN WANNSEE / KÖNIGSTR.	2
		AM GROßEN WANNSEE / SEGLERWEG	1
		AM KLEINEN WANNSEE	1
		AM LAPPJAGEN / HOCHSITZWEG	1
		AM REHWECHSEL / RENDTORFFSTR. / TELTOWER DAMM	1
		AM SANDWERDER / KRONPRINZESSINNENWEG	1
		AM SCHLACHTENSEE	6
		AM SCHLACHTENSEE / BREISGAUER STR.	1
		AM SCHLACHTENSEE / HOIRUPER STR. / SPANISCHE ALLEE	1
		AM SCHLACHTENSEE / TERRASSENSTR.	1
		AM WALDFRIEDHOF	1
		AM WALDFRIEDHOF / ARGENTINISCHE ALLEE / WALTRAUDSTR.	2
		AM WALDFRIEDHOF / HÜTTENWEG / TAYLORSTR.	1
		AM WALDFRIEDHOF / STEWARDSTR.	1
		AM WALDHAUS / KIRCHWEG / POTSDAMER CHAUSSEE	1
		AM WALDRAND / KÖNIGSTR. / NIKOLSKOER WEG	1
		ANDRÉEZEILE	3
		ANDRÉEZEILE / LADIUSSTR.	1
		ANDRÉEZEILE / LUPSTEINER WEG	1
		ANDRÉEZEILE / TELTOWER DAMM	2
		ARGENTINISCHE ALLEE	16
		ARGENTINISCHE ALLEE / CLAYALLEE / SAARGEMÜNDER STR.	14
		ARGENTINISCHE ALLEE / FISCHERHÜTTENSTR. / RAUWEILERSTEIG	7
		ARGENTINISCHE ALLEE / MARSHALLSTR.	4
		ARGENTINISCHE ALLEE / ONKEL-TOM-STR.	1
		ARGENTINISCHE ALLEE / POßWEG	5
		ARGENTINISCHE ALLEE / RIEMEISTERSTR.	1
		ARGENTINISCHE ALLEE / SVEN-HEDIN-STR.	1
		ARGENTINISCHE ALLEE / TESCHENER WEG	1
		AUF DEM GRAT / CLAYALLEE	1
		BACHSTELZENWEG / BITTERSTR.	1
		BACHSTELZENWEG / IM GEHEGE / KÖNIGIN-LUISE-STR.	1
		BARNHELMSTR.	1
		BEERENSTR.	3
		BEERENSTR. / KARL-HOFER-STR.	1
		BEESKOWDAMM / KLEINMACHNOWER WEG / TELTOWER DAMM	3
		BENSCHALLEE	1
		BENSCHALLEE / BERLEPSCHSTR.	1
		BERLEPSCHSTR. / CAMPHAUSENSTR.	1
		BERLEPSCHSTR. / CLAUERTSTR. / LUDWIGSFELDER STR.	1
		BERLEPSCHSTR. / DALLWITZSTR.	1
		BERLEPSCHSTR. / IDSTEINER STR.	2
		BERLEPSCHSTR. / MACHNOWER STR.	2
		BERLINER STR. / CLAYALLEE / POTSDAMER STR. / TELTOWER DAMM	14
		BIESESTR. / KUNZENDORFSTR. / SCHÄDEST.	1
		BISMARCKSTR.	1
		BISMARCKSTR. / KÖNIGSTR. / POTSDAMER CHAUSSEE	1
		BITSCHER STR. / SAARGEMÜNDER STR.	1
BOGOTASTR. / KLOPSTOCKSTR.	1		
BORUSSENSTR. / KRONPRINZESSINNENWEG / NYMPHENUFER	1		
BORUSSENSTR. / SPANISCHE ALLEE / A 115 BAB AUTOBAHNZUBRINGER MAGDEBG/LEIPZ (AVUS)	2		

**Unfallörtlichkeiten von Seniorenverkehrsunfällen
in der Direktion 4
nach Polizeiabschnitten und Bezirken(alt)**

2015			
Pol.Abschnitt	Bezirk (alt)	Ort	Anzahl
43	ZD	BRASCHZEILE	1
		BREISGAUER STR.	9
		BREISGAUER STR. / DUBROWSTR.	1
		BREISGAUER STR. / MATTERHORNSTR.	1
		BREISGAUER STR. / SCHOPENHAUERSTR.	2
		BREISGAUER STR. / SPANISCHE ALLEE / TEWSSTR. / GUERNICAPLATZ	1
		BREITENSTEINWEG	1
		BREITENSTEINWEG / RINGELSTEINWEG	1
		BÜLOWSTR.	3
		BÜLOWSTR. / FÜRSTENSTR.	1
		BUSCHGRABENWEG	2
		BUSCHGRABENWEG / GUTZMANNSTR. / MACHNOWER STR.	4
		CAMPHAUSENSTR.	1
		CHAUSSEESTR.	5
		CHAUSSEESTR. / KÖNIGSTR.	2
		CLASZEILE	1
		CLASZEILE / GUTZMANNSTR. / LEO-BAECK-STR.	1
		CLAUERTSTR.	2
		CLAUERTSTR. / LINDENTHALER ALLEE	3
		CLAYALLEE	26
		CLAYALLEE / GARYSTR.	1
		CLAYALLEE / HÜTTENWEG	5
		CLAYALLEE / KÖNIGIN-LUISE-STR. / IM JAGEN	5
		CLAYALLEE / LEICHHARDTSTR.	1
		CLAYALLEE / RIEMEISTERSTR. / WINFRIEDSTR.	4
		CLAYALLEE / SCHÜTZALLEE	1
		CONRADSTR. / KÖNIGSTR.	1
		DREILINDENSTR. / NIBELUNGENSTR.	1
		DUBROWSTR. / RHUMEWEG	1
		DÜPPELSTR.	1
		DÜPPELSTR. / KÖNIGSTR.	1
		EDWIN-C.-DILTZ-STR.	1
		EGGEPFAD	1
		ELVIRASTEIG	1
		ELVIRASTEIG / SALZACHSTR.	1
		ELVIRASTEIG / SCHILLERSTR.	1
		ELVIRASTEIG / SLATDORPWEG	1
		ENDESTR. / KÖNIGSTR.	1
		FISCHERHÜTTENSTR.	13
		FISCHERHÜTTENSTR. / GOETHESTR. / HERMANNSTR.	1
		FISCHERHÜTTENSTR. / KLOPSTOCKSTR. / QUERMATENWEG	2
		FISCHERHÜTTENSTR. / POTSDAMER STR.	2
		FISCHERHÜTTENSTR. / SVEN-HEDIN-STR.	1
FLANAGANSTR.	1		
FRIEDENSTR.	1		
FRIEDENSTR. / GOLFWEG	1		
FÜRSTENSTR. / POTSDAMER STR.	2		
GARTENSTR. / TELTOWER DAMM	6		
GILGESTR.	1		
GRASSOWEG / HUGO-VOGEL-STR. / KÖNIGSTR.	1		
GROßER STERN / HÜTTENWEG / KÖNIGSWEG / KRONPRINZESSINNENWEG / TELTOWER WEG / A 1	1		
GUNTERSBLUMER WEG	1		
GUTZMANNSTR.	2		
HAMPSTEADSTR. / MACHNOWER STR. / TELTOWER DAMM	6		
HANS-BÖHM-ZEILE / NIERITZWEG	1		
HEIMAT	1		

**Unfallörtlichkeiten von Seniorenverkehrsunfällen
in der Direktion 4
nach Polizeiabschnitten und Bezirken(alt)**

2015			
Pol.Abschnitt	Bezirk (alt)	Ort	Anzahl
43	ZD	HEIMAT / LAEHRSTR.	1
		HERMANNSTR.	1
		HOHENTWIELSTEIG	2
		HOHENZOLLERNSTR.	2
		HUGO-VOGEL-STR.	1
		HÜTTENWEG	9
		HÜTTENWEG / A 115 BAB AUTOBAHNZUBRINGER MAGDEBG/LEIPZ (AVUS) / 115 AS HÜTTENWEG	1
		HÜTTENWEG / KOENIGSALLEE / ONKEL-TOM-STR. / KLEINER STERN	4
		HÜTTENWEG / TAYLORSTR.	3
		ILSENSTEINWEG / POTSDAMER CHAUSSEE / SPANISCHE ALLEE / LISSABONALLEE	3
		IM GESTELL	1
		IM GESTELL / RIEMEISTERSTR.	2
		INSELSTR. / WANNSEEBADWEG / SCHWANENWERDER BRÜCKE	1
		ISOLDESTR. / POTSDAMER CHAUSSEE / A 115 BAB AUTOBAHNZUBRINGER MAGDEBG/LEIPZ (AVU	1
		KAISERSTUHLSTR. / SCHOPENHAUERSTR.	1
		KARL-HOFER-STR. / ROONSTR.	1
		KATHARINENSTR. / RIEMEISTERSTR.	1
		KAUNSTR. / LINDENTHALER ALLEE / MATTERHORNSTR.	4
		KIRCHSTR.	2
		KIRCHSTR. / MARTIN-BUBER-STR.	3
		KIRCHSTR. / TELTOWER DAMM	3
		KIRCHWEG	1
		KLOPSTOCKSTR.	1
		KLOPSTOCKSTR. / LIMASTR.	1
		KOHLHASENBRÜCKER STR.	1
		KÖNIGIN-LUISE-STR.	1
		KÖNIGIN-LUISE-STR. / PACELLIALLEE / THIELALLEE	1
		KÖNIGSTR.	14
		KÖNIGSTR. / KRONPRINZESSINNENWEG	5
		KÖNIGSTR. / KYLLMANNSTR.	1
		KÖNIGSTR. / MARTIN-BUBER-STR.	2
		KÖNIGSTR. / MARTIN-BUBER-STR. / ONKEL-TOM-STR. / POTSDAMER STR.	9
		KÖNIGSTR. / PFAUENINSELCHAUSSEE	2
		KÖNIGSTR. / SCHUCHARDTWEG	1
		KÖNIGSTR. / WERNERSTR.	1
		KÖNIGSWEG	1
		KÖNIGSWEG / HOHENTWIELSTEIG	1
		KRONPRINZESSINNENWEG / ROSEMEYERWEG / SPANISCHE ALLEE / WANNSEEBADWEG	2
		KROTTNAURERSTR. / LÜCKHOFFSTR. / SPANISCHE ALLEE	1
		KROTTNAURERSTR. / MATTERHORNSTR.	1
		KUNZENDORFSTR.	1
		KUNZENDORFSTR. / TELTOWER DAMM	1
		KURSTR.	3
		KURSTR. / POTSDAMER CHAUSSEE	1
		KURSTR. / TEWSSTR.	1
		LADIUSSTR.	1
		LAEHRSTR. / TELTOWER DAMM	1
		LEO-BAECK-STR.	2
		LEO-BAECK-STR. / TELTOWER DAMM	2
		LEUCHTENBURGSTR.	1
LIMASTR.	2		
LINDENTHALER ALLEE	5		
LINDENTHALER ALLEE / NIKLASSTR.	1		
LINDENTHALER ALLEE / OERTZENWEG	1		
LINDENTHALER ALLEE / POTSDAMER CHAUSSEE	11		

**Unfallörtlichkeiten von Seniorenverkehrsunfällen
in der Direktion 4
nach Polizeiabschnitten und Bezirken(alt)**

2015			
Pol.Abschnitt	Bezirk (alt)	Ort	Anzahl
43	ZD	LISSABONALLEE	1
		LLOYD-G.-WELLS-STR.	1
		LOHENGRINSTR. / TRISTANSTR.	1
		LUDWIGSFELDER STR.	5
		LUDWIGSFELDER STR. / MACHNOWER STR. / SACHTLEBENSTR.	2
		LUPSTEINER WEG	4
		MACHNOWER STR.	2
		MACHNOWER STR. / SCHÖNOWER STR.	3
		MARKGRAFENSTR.	1
		MARSHALLSTR.	1
		MARTIN-BUBER-STR.	3
		MATTERHORNSTR.	4
		MILINOWSKISTR.	1
		MILINOWSKISTR. / SCHMARJESTR.	2
		MILINOWSKISTR. / SCHÜTZALLEE	1
		MÜHLENSTR. / SCHÖNOWER STR. / TELTOWER DAMM	1
		NENTERSHÄUSER PLATZ	1
		NEUE KREISSTR.	1
		NEURUPPINER STR.	1
		NIBELUNGENSTR.	1
		NIERITZWEG	1
		NIERITZWEG / TELTOWER DAMM	1
		NIKLASSTR.	1
		NORMANNENSTR.	2
		NYMPHENUFER	1
		ONKEL-TOM-STR.	7
		ONKEL-TOM-STR. / QUERMATENWEG / RIEMEISTERSTR.	2
		ONKEL-TOM-STR. / SCHÜTZALLEE / SVEN-HEDIN-STR.	2
		ONKEL-TOM-STR. / SOPHIE-CHARLOTTE-STR.	1
		ONKEL-TOM-STR. / WILSKISTR.	1
		PASEWALDTSTR.	1
		PFEDDERSHEIMER WEG / WASGENSTR.	1
		POTSDAMER CHAUSSEE	14
		POTSDAMER CHAUSSEE / HOHENTWIELSTEIG	1
		POTSDAMER CHAUSSEE / QUANTZSTR.	2
		POTSDAMER CHAUSSEE / STAHNSDORFER DAMM	2
		POTSDAMER CHAUSSEE / WASGENSTEIG / WASGENSTR.	8
		POTSDAMER CHAUSSEE / WOLZOGENSTR.	3
		POTSDAMER STR.	11
		POTSDAMER STR. / TELTOWER DAMM	2
		PRINZ-FRIEDRICH-LEOPOLD-STR.	2
		QUANTZSTR.	1
		QUERMATENWEG	3
		REIFTRÄGERWEG	1
		RIEMEISTERSTR. / SOPHIE-CHARLOTTE-STR.	2
		RIEMEISTERSTR. / WILSKISTR.	1
		RITTERHUFEN	1
		SACHTLEBENSTR.	1
		SCHÄFERSTR.	1
		SCHARFESTR.	2
SCHMARJESTR.	2		
SCHÖNOWER STR.	1		
SCHOPENHAUERSTR.	1		
SCHOPENHAUERSTR. / SPANISCHE ALLEE / WASGENSTR.	2		
SCHÜTZALLEE	4		
SCHÜTZALLEE / SCHWEITZERSTR.	1		
SEIBTWEG / SCHMÜCKERTSTR.	1		

**Unfallörtlichkeiten von Seniorenverkehrsunfällen
in der Direktion 4
nach Polizeiabschnitten und Bezirken(alt)**

2015				
Pol.Abschnitt	Bezirk (alt)	Ort	Anzahl	
43	ZD	SELMAPLATZ	1	
		SPANISCHE ALLEE	11	
		SPRUNGSCHANZENWEG	1	
		SVEN-HEDIN-STR.	4	
		TELTOWER DAMM	31	
		TESCHENER WEG	1	
		URSELWEG / WOLZOGENSTR.	1	
		VON-LUCK-STR.	2	
		WALTERHÖFERSTR.	1	
		WANNSEEBADWEG	1	
		WASGENSTEIG	2	
		WASGENSTEIG / SCHLEHDORNSTEIG	1	
		WASGENSTR.	1	
		WERNERSTR.	1	
		WINDSTEINER WEG	1	
		WOLZOGENSTR.	1	
		ZINSWEILERWEG	1	
Verkehrsunfälle im Bezirk ZD			599	
Verkehrsunfälle im A 43			600	
44	SB	100 AS ALBOINSTR AUSF N SACHSEND,SCHÖNEBERGER	1	
		ALBOINSTR.	5	
		ALBOINSTR. / ARNULFSTR.	1	
		ALBOINSTR. / BURGEMEISTERSTR. / ALBOINPLATZ	1	
		ALBOINSTR. / SACHSENDAMM / SCHÖNEBERGER STR. / A 100 BAB / 100 AS ALBOINSTR AUSF	4	
		ARNULFSTR.	1	
		ARNULFSTR. / PRELLERWEG / RÖBLINGSTR.	3	
		BESSEMERSTR.	5	
		BESSEMERSTR. / ERESBURGSTR.	1	
		EYTHSTR.	1	
		EYTHSTR. / ALBOINPLATZ	2	
		PRELLERWEG	1	
		REICHARTSTR. / FRIEDRICH-HAAK-BRÜCKE	1	
		SACHSENDAMM	6	
	SACHSENDAMM / BALLONFAHRERWEG / FRIEDRICH-HAAK-BRÜCKE	1		
	Verkehrsunfälle im Bezirk SB			34
	TE		100 AS ALBOINSTR HAUPTFAHRBAHN >WZW.ALB(ÖSTL.)U.	5
			100 AS GRADESTR AUSFAHRT N GRADESTR	1
			100 AS GRADESTR HAUPTFAHRBAHN >NW	3
			100 AS GRADESTR HAUPTFAHRBAHN >SO	1
			100 AS OBERLANDSTR HAUPTFAHRBAHN >NW	3
			100 AS TEMPELHOFER D EINF V TEMPELHOFER D NORD	1
			100 AS TEMPELHOFER DAMM HAUPTFAHRBAHN >O	1
100 Z AS OBERLANDSTR U AS GRADESTR HAUPTFB			1	
100 Z AS OBERLANDSTR U AS TEMPELHOFER D HAUPTFB			2	
100 Z AS TEMPELHOFER D U AS ALBOINSTR HAUPTFB			1	
100 Z AS TEMPELHOFER D U AS OBERLANDSTR HAUPTFB			2	
ALARICHSTR.			4	
ALARICHSTR. / ARNULFSTR. / ATTILASTR. / MANTEUFFELSTR.			9	
ALARICHSTR. / OTTOKARSTR.			3	
ALBOINSTR. / ALBOINSTR.			4	
ALBOINSTR. / SCHÖNEBERGER STR. / A 100 BAB / 100 AS ALBOINSTR AUSF N SCHÖNEBERGE			3	
ALBRECHTSTR.			4	
ALBRECHTSTR. / FRIEDRICH-FRANZ-STR.			1	

**Unfallörtlichkeiten von Seniorenverkehrsunfällen
in der Direktion 4
nach Polizeiabschnitten und Bezirken(alt)**

2015			
Pol.Abschnitt	Bezirk (alt)	Ort	Anzahl
44	TE	ALBRECHTSTR. / KOMTURSTR. / ORDENSMEISTERSTR. / TEILESTR.	2
		ALBRECHTSTR. / MANTEUFFELSTR.	1
		ALT-MARIENDORF	2
		ALT-MARIENDORF / FORDDAMM	1
		ALT-MARIENDORF / GROßBEERENSTR. / RATHAUSSTR.	15
		ALT-MARIENDORF / MARIENDORFER DAMM	8
		ALT-TEMPELHOF	3
		ALT-TEMPELHOF / BURCHARDSTR. / MANTEUFFELSTR.	4
		ALT-TEMPELHOF / MANTEUFFELSTR. / SCHÖNEBERGER STR.	3
		ALT-TEMPELHOF / SCHÖNBURGSTR.	2
		ALT-TEMPELHOF / TEMPELHOFFER DAMM / U-BHF. ALT-TEMPELHOF / DORFAUE TEMPELHOF	6
		ÄNEASSTR. / EISENACHER STR.	1
		ARNULFSTR.	3
		ATTILASTR.	2
		ATTILASTR. / FRIEDRICH-KARL-STR. / RENATE-PRIVATSTR.	1
		ATTILASTR. / GERSDORFSTR. / RÖBLINGSTR.	4
		ATTILASTR. / RINGSTR.	3
		BADENER RING / BOELCKESTR.	1
		BADENER RING / GONTERMANNSTR. / LOEWENHARDTDAMM	1
		BADENER RING / MANFRED-VON-RICHTHOFEN-STR.	1
		BÄUMERPLAN / LOEWENHARDTDAMM / WOLFFRING	1
		BAYERNRING	4
		BAYERNRING / BOELCKESTR.	2
		BAYERNRING / KAISERKORSO	1
		BAYERNRING / MANFRED-VON-RICHTHOFEN-STR.	2
		BAYERNRING / TEMPELHOFFER DAMM	1
		BERGHOLZSTR. / GOTTLIEB-DUNKEL-STR. / TEILESTR.	2
		BLUMENTHALSTR.	1
		BOELCKESTR.	5
		BOELCKESTR. / RUMEYPLAN	1
		BOELCKESTR. / WERNER-VOß-DAMM	2
		BORUSSIASTR.	2
		BORUSSIASTR. / ERESBURGSTR. / SCHÖNEBERGER STR.	1
		BORUSSIASTR. / NEUE STR.	1
		BORUSSIASTR. / TEMPELHOFFER DAMM	3
		BURCHARDSTR.	2
		BURGEMEISTERSTR.	2
		BURGEMEISTERSTR. / MANTEUFFELSTR.	3
		BURGEMEISTERSTR. / TEMPELHOFFER DAMM	1
		BURGEMEISTERSTR. / WERDERSTR.	1
		BURGHERRENSTR. / SCHULENBURGRING	1
		COLDITZSTR.	1
		COLDITZSTR. / ORDENSMEISTERSTR.	2
		COLDITZSTR. / ULLSTEINSTR.	1
		COLUMBIADAMM / FRIESENSTR.	1
		DARDANELLENWEG / DIRSCHELWEG / RIXDORFER STR.	2
		DARDANELLENWEG / IMBROSWEG	1
		EISENACHER STR.	4
		EISENACHER STR. / KOLLOSTR.	1
		EISENACHER STR. / KURFÜRSTENSTR. / MARIENDORFER DAMM	2
EISENACHER STR. / RIXDORFER STR. / SKUTARISTR.	5		
ESCHERSHEIMER STR.	1		
ESCHERSHEIMER STR. / GOTTLIEB-DUNKEL-STR. / MARIENDORFER WEG	1		
ESCHERSHEIMER STR. / OBERLANDSTR. / SILBERSTEINSTR.	1		
FELIXSTR.	2		
FRIEDENSTR. / GROßBEERENSTR. / LANKWITZER STR.	13		

**Unfallörtlichkeiten von Seniorenverkehrsunfällen
in der Direktion 4
nach Polizeiabschnitten und Bezirken(alt)**

2015			
Pol.Abschnitt	Bezirk (alt)	Ort	Anzahl
44	TE	FRIEDRICH-FRANZ-STR.	3
		FRIEDRICH-FRANZ-STR. / FRIEDRICH-WILHELM-STR.	1
		FRIEDRICH-KARL-STR.	3
		FRIEDRICH-KARL-STR. / KONRADINSTR. (ENDE)	1
		FRIEDRICH-KARL-STR. / ORDENSMEISTERSTR. / TEMPELHOFER DAMM	2
		FRIEDRICH-WILHELM-STR.	2
		FRIEDRICH-WILHELM-STR. / ORDENSMEISTERSTR.	1
		FRIEDRICH-WILHELM-STR. / TEMPELHOFER DAMM	2
		FRIEDRICH-WILHELM-STR. / WENCKEBACHSTR.	1
		FRIEDRICH-WILHELM-STR. / WERDERSTR.	1
		GÄßNERWEG	2
		GERMANIASTR.	7
		GERMANIASTR. / KOMTURSTR. / OBERLANDSTR.	1
		GERMANIASTR. / SACHSENHAUSER STR.	1
		GERSDORFSTR.	1
		GERSDORFSTR. / KAISERSTR.	1
		GERSDORFSTR. / KURFÜRSTENSTR.	3
		GOLDENES HORN	1
		GOLDENES HORN / IMBROSWEG	1
		GONTERMANNSTR.	3
		GONTERMANNSTR. / HOEPPNERSTR. / WERNER-VOß-DAMM	1
		GOTTLIEB-DUNKEL-STR.	2
		GOTTLIEB-DUNKEL-STR. / GRADESTR. / RIXDORFER STR. / ULLSTEINSTR.	2
		GOTTLIEB-DUNKEL-STR. / HATTENHEIMER STR. / NACKENHEIMER WEG	1
		GOTTLIEB-DUNKEL-STR. / INDUSTRIESTR.	1
		GOTTLIEB-DUNKEL-STR. / SCHAFFHAUSENER STR. / TEMPELHOFER WEG	1
		GÖTZSTR.	2
		GÖTZSTR. / TEMPELHOFER DAMM	4
		GRADESTR.	1
		GRADESTR. / A 100 BAB / 100 AS GRADESTR EINFAHRT V GRADESTR	4
		GREINERSTR.	2
		GREINERSTR. / LANKWITZER STR.	1
		GROßBEERENSTR.	10
		GROßBEERENSTR. / HEUSINGERSTR.	1
		GROßBEERENSTR. / KÖRTINGSTR.	2
		GROßBEERENSTR. / WILHELM-VON-SIEMENS-STR.	3
		HATTENHEIMER STR. / TEMPELHOFER WEG	1
		HESSENRING / MOHNICKESTEIG	1
		HEUSINGERSTR.	1
		HOEPPNERSTR.	3
		HOEPPNERSTR. / MANFRED-VON-RICHTHOFEN-STR. / TEMPELHOFER DAMM	4
		HÖHNDORFSTR.	1
		IMBROSWEG	2
		IMBROSWEG / RIXDORFER STR.	1
		INDUSTRIESTR.	3
		KAISERIN-AUGUSTA-STR.	2
		KAISERIN-AUGUSTA-STR. / MANTEUFFELSTR.	2
		KAISERIN-AUGUSTA-STR. / TEMPELHOFER DAMM	3
		KAISERIN-AUGUSTA-STR. / THEODORSTR.	1
		KAISERIN-AUGUSTA-STR. / WITTEKINDSTR.	1
KAISERKORSO / MANFRED-VON-RICHTHOFEN-STR.	1		
KAISERSTR.	1		
KAISERSTR. / MARIENDORFER DAMM / WESTPHALWEG	7		
KAISERSTR. / RATHAUSSTR.	2		
KOLLOSTR. / WESTPHALWEG	2		
KOMTURSTR.	2		
KÖNIGSTR.	2		

**Unfallörtlichkeiten von Seniorenverkehrsunfällen
in der Direktion 4
nach Polizeiabschnitten und Bezirken(alt)**

2015			
Pol.Abschnitt	Bezirk (alt)	Ort	Anzahl
44	TE	KÖNIGSTR. / MACHONSTR.	1
		KÖNIGSTR. / MARIENDORFER DAMM	2
		KUNIGUNDENSTR. / VIKTORIASTR. / WERDERSTR. / WOLFRAMSTR.	1
		KURFÜRSTENSTR.	7
		KURFÜRSTENSTR. / MONSCHAUER WEG	1
		LANKWITZER STR.	4
		LANKWITZER STR. / PORSCHESTR.	1
		LEONHARDYWEG / THUYRING	1
		LIVIUSSTR.	1
		LOEWENHARDTDAMM	1
		MACHONSTR.	1
		MACHONSTR. / STRELITZSTR.	1
		MANFRED-VON-RICHTHOFEN-STR.	7
		MANFRED-VON-RICHTHOFEN-STR. / ADOLF-SCHEIDT-PLATZ	1
		MANFRED-VON-RICHTHOFEN-STR. / RUMEYPLAN	1
		MANFRED-VON-RICHTHOFEN-STR. / SCHULENBURGRING	2
		MANFRED-VON-RICHTHOFEN-STR. / TEMPELHOFER DAMM	3
		MANFRED-VON-RICHTHOFEN-STR. / WIESENERSTR.	1
		MANTEUFFELSTR.	11
		MANTEUFFELSTR. / PODEWILSSTR.	2
		MANTEUFFELSTR. / RINGBAHNSTR.	6
		MARIENDORFER DAMM	16
		MARIENDORFER DAMM / MARKGRAFENSTR.	3
		MARIENDORFER DAMM / PRINZENSTR.	1
		MARIENDORFER DAMM / PRÜHßSTR.	2
		MARIENDORFER DAMM / RICHTERSTR. / VOLKSPARK MARIENDORF	3
		MARIENDORFER DAMM / STRELITZSTR.	2
		MARIENDORFER DAMM / ULLSTEINSTR.	5
		MARIENHÖHER WEG	1
		MORSBRONNER WEG	1
		MORSBRONNER WEG / TEIKEWEG	1
		MORSBRONNER WEG / WESTPHALWEG	1
		MUSSEHLSTR.	1
		NEUE STR.	1
		NEUE STR. / SENNOCKSTR.	1
		OBERLANDSTR.	4
		OBERLANDSTR. / A 100 BAB / 100 AS OBERLANDSTR AUSF N OBERLANDSTR OST / 100 AS OB	3
		OBERLANDSTR. / A 100 BAB / 100 AS OBERLANDSTR AUSF N OBERLANDSTR WEST / 100 AS O	2
		ORDENSMEISTERSTR.	4
		ORDENSMEISTERSTR. / WENCKEBACHSTR.	3
		PETER-STRASSER-WEG / TEMPELHOFER DAMM	1
		PORSCHESTR.	1
		PRINZENSTR.	2
		PRÜHßSTR.	4
		PRÜHßSTR. / RATHAUSSTR.	1
		RATHAUSSTR.	10
		RATHAUSSTR. / RINGSTR.	1
		RATHAUSSTR. / ULLSTEINSTR.	1
		REULESTR.	1
		RINGBAHNSTR.	4
		RINGBAHNSTR. / SCHÖNEBERGER STR.	2
		RINGBAHNSTR. / TEMPELHOFER DAMM	6
		RINGSTR.	5
		RIXDORFER STR.	6
		RIXDORFER STR. / WOLFSBURGER WEG	3

**Unfallörtlichkeiten von Seniorenverkehrsunfällen
in der Direktion 4
nach Polizeiabschnitten und Bezirken(alt)**

2015			
Pol.Abschnitt	Bezirk (alt)	Ort	Anzahl
44	TE	RÖBLINGSTR.	4
		ROHDESTR. / TEILESTR.	1
		SAALBURGSTR.	1
		SACHSENHAUSER STR. / TEILESTR.	1
		SCHÄTZELBERGSTR. / ULLSTEINSTR.	2
		SCHÖNBURGSTR.	2
		SCHÖNEBERGER STR.	4
		SCHULENBURGRING	1
		SKUTARISTR.	2
		STUBENRAUCHBRÜCKE	1
		TANKREDSTR.	2
		TEIKEWEG	1
		TEILESTR.	2
		TEMPELHOFFER DAMM	53
		TEMPELHOFFER DAMM / A 100 BAB / 100 AS TEMPELHOFFER D AUSF N TEMPELHOFFER D NORD /	17
		TEMPELHOFFER DAMM / A 100 BAB / 100 AS TEMPELHOFFER D AUSF N TEMPELHOFFER D SÜD / 1	7
		TEMPELHOFFER DAMM / PLATZ DER LUFTBRÜCKE	2
		TEMPELHOFFER DAMM / THEODOR-FRANCKE-STR. / ALTER PARK TEMPELHOFF	2
		TEMPELHOFFER DAMM / VIKTORIASTR.	2
		TEMPELHOFFER WEG	1
		THEODORSTR.	1
		TOTILASTR. / WITTEKINDSTR.	1
		ULLSTEINSTR.	12
		ULLSTEINSTR. / VOLKMARSTR.	1
		VOLKMARSTR.	2
		WERDERSTR.	1
		WERNER-VOß-DAMM	1
		WESTPHALWEG	1
		WITTEKINDSTR.	2
		WOLFRAMSTR.	1
WÜSTHOFFSTR.	1		
Verkehrsunfälle im Bezirk TE			600
Verkehrsunfälle im A 44			634
45	ST	103 AS FILANDASTR EINF V JOACH-TIBURTIUS-BR (O)	1
		103 AS FILANDASTR HAUPTFAHRBAHN >SW	2
		103 AS SAARSTR HAUPTFAHRBAHN >NO	1
		103 AS SCHLOSSSTR AUSFAHRT N SCHLOSSSTR	1
		103 AS SCHLOSSSTR EINFART V SCHLOSSSTR	1
		103 Z AS SAARSTR U AS FILANDASTR HAUPTFAHRBAHN	2
		A 103 BAB ABZWEIG ZEHLENDORF / JOACHIM-TIBURTIUS-BRÜCKE / 103 AS FILANDASTR AUSF	1
		AHORNSTR.	2
		AHORNSTR. / LEPSIUSSTR.	1
		ALBRECHTSTR.	10
		ALBRECHTSTR. / AM FENN	1
		ALBRECHTSTR. / BERLINICKESTR. / ROBERT-LÜCK-STR.	2
		ALBRECHTSTR. / BORSTELLSTR.	1
		ALBRECHTSTR. / DÜPPELSTR. / KUHLLIGKSHOFSTR.	4
		ALBRECHTSTR. / ELISENSTR.	4
		ALBRECHTSTR. / FILANDASTR.	1
		ALBRECHTSTR. / GRUNEWALDSTR. / SCHLOSSSTR.	9
		ALBRECHTSTR. / HEESESTR. / SCHÜTZENSTR.	2
		ALBRECHTSTR. / KLINGSORSTR. / NEUE FILANDASTR. / SELERWEG	5
		ALBRECHTSTR. / PLANTAGENSTR.	1
		ALBRECHTSTR. / STEGLITZER DAMM	1

**Unfallörtlichkeiten von Seniorenverkehrsunfällen
in der Diretion 4
nach Polizeiabschnitten und Bezirken(alt)**

2015			
Pol.Abschnitt	Bezirk (alt)	Ort	Anzahl
45	ST	ALSENSTR.	4
		ALSENSTR. / FEUERBACHSTR. / FREGESTR. / SCHÖNEBERGER STR.	1
		AM BÄKEQUELL / SCHLOßSTR.	3
		AM EICHGARTEN	1
		AM FICHTENBERG	1
		AM FICHTENBERG / SCHLOßSTR. / UNTER DEN EICHEN	2
		AMFORTASWEG	1
		ATTILASTR.	1
		ATTILASTR. / CRAILSHEIMER STR. / SCHÜNEMANNWEG	1
		ATTILASTR. / REUTLINGER STR. / STEGLITZER DAMM	4
		AUGUSTASTR.	1
		AUGUSTASTR. / HINDENBURGDAMM / KLINGSORSTR.	8
		BENZMANNSTR. / HALSKESTR.	1
		BERGSTR.	4
		BERGSTR. / BISMARCKSTR.	3
		BERGSTR. / FILANDASTR. / JEVERSTR. / JOACHIM-TIBURTIUS-BRÜCKE	3
		BERGSTR. / HEESESTR.	1
		BERGSTR. / KIELER STR. / ROBERT-LÜCK-STR.	1
		BERGSTR. / KÖRNERSTR.	3
		BERGSTR. / LESSINGSTR. / SCHÖNHAUSER STR.	4
		BEYMESTR. / SEDANSTR. / STADTPARK STEGLITZ	1
		BIRKBUSCHSTR.	1
		BIRKBUSCHSTR. / DALANDWEG / PAUL-SCHWARZ-PROMENADE / SEDANSTR. / PRINZREGENT-LUD	2
		BIRKBUSCHSTR. / GRAVELOTTESTR.	1
		BIRKBUSCHSTR. / KLINGSORSTR.	4
		BIRKBUSCHSTR. / KÜHLEBORNWEG	1
		BIRKBUSCHSTR. / SCHALLOPPSTR.	1
		BIRKBUSCHSTR. / VIONVILLESTR.	1
		BIRKBUSCHSTR. / WOLFENSTEINDAMM / CARMERPLATZ	13
		BISMARCKSTR.	4
		BISMARCKSTR. / FEUERBACHSTR. / KNAUSSTR. / KNAUSPLATZ	2
		BISMARCKSTR. / SACHSENWALDSTR.	1
		BISMARCKSTR. / STEGLITZER DAMM	8
		BRAHMSSTR.	1
		BRILLESTR. / HINDENBURGDAMM / SCHLOßSTR.	2
		BREITE STR.	1
		BRENTANOSTR.	1
		BRENTANOSTR. / GRUNEWALDSTR. / SCHMIDT-OTT-STR.	1
		BRENTANOSTR. / SCHILDHORNSTR.	1
		BRENTANOSTR. / SPINOZASTR.	1
		BUGGESTR.	1
		BUGGESTR. / FORSTSTR.	1
		BUGGESTR. / SCHILDHORNSTR.	1
BUHROWSTR. / GRABERTSTR. / STEGLITZER DAMM	1		
CRAILSHEIMER STR.	1		
CRAILSHEIMER STR. / STEGLITZER DAMM / STEGLITZER-DAMM-BRÜCKE / BLW UNTERBEZIRK S	1		
DEITMERSTR.	1		
DÜNTHER STR.	2		
DÜPPELSTR.	12		
DÜPPELSTR. / KIELER STR.	1		
DÜRERSTR.	2		
DÜRERSTR. / HINDENBURGDAMM	1		
DÜRERSTR. / MOLTKESTR.	1		
ELISENSTR. / STEINSTR.	1		
ENZIANSTR.	4		

**Unfallörtlichkeiten von Seniorenverkehrsunfällen
in der Direktion 4
nach Polizeiabschnitten und Bezirken(alt)**

2015			
Pol.Abschnitt	Bezirk (alt)	Ort	Anzahl
45	ST	ERLENSTR.	1
		ERMANSTR.	2
		FABECKSTR. / TIETZENWEG / UNTER DEN EICHEN	3
		FEUERBACHSTR.	2
		FILANDASTR.	5
		FILANDASTR. / SÜDENDSTR.	2
		FLEMMINGSTR. / LEPSIUSSTR. / ZIMMERMANNSTR.	1
		FLOTOWSTR.	1
		FLOTOWSTR. / UNDINESTR.	1
		FORSTSTR. / LEPSIUSSTR.	1
		FREGESTR. / HOLSTEINISCHE STR.	1
		FRIEDRICHSRUHER STR.	2
		FRIEDRICHSRUHER STR. / SCHÖNHAUSER STR.	2
		FRONHOFERSTR.	1
		FRONHOFERSTR. / HINDENBURGDAMM / RESEDENSTR.	1
		GARDESCHÜTZENWEG	4
		GARDESCHÜTZENWEG / GELIEUSTR. / HINDENBURGDAMM	4
		GARDESCHÜTZENWEG / VIKTORIAPLATZ	1
		GELIEUSTR.	1
		GERANIENSTR. / HINDENBURGDAMM	2
		GOEBENSTR.	1
		GOEBENSTR. / KLINGSORSTR. / LUTHERSTR.	1
		GOEBENSTR. / SEDANSTR. / STADTPARK STEGLITZ	1
		GÖTTINGER STR. / HORST-KOHL-STR. / RUBENSSTR. / THORWALDSENSTR.	2
		GÖTTINGER STR. / KNIEPHOFSTR.	1
		GRENZBURGSTR. / SCHLOßSTR.	2
		GRITZNERSTR.	4
		GRITZNERSTR. / HERDERSTR.	1
		GRITZNERSTR. / SCHILDHORNSTR.	2
		GRUNEWALDSTR.	6
		GRUNEWALDSTR. / LEPSIUSSTR.	1
		GRUNEWALDSTR. / ROTHENBURGSTR.	1
		GUTSMUTHSSTR. / HACKERSTR.	1
		HADERSLEBENER STR. / KÖNIGIN-LUISE-STR.	1
		HALSKESTR.	1
		HALSKESTR. / MUNSTERDAMM / STEGLITZER DAMM	5
		HANSTEDTER WEG / IMMENWEG / MUNSTERDAMM	2
		HAYDNSTR.	2
		HAYDNSTR. / HINDENBURGDAMM / MANTEUFFELSTR.	1
		HEINRICH-SEIDEL-STR. / LILIENCRONSTR.	2
		HEINRICH-SEIDEL-STR. / STEGLITZER DAMM	1
		HERDERSTR. / LEPSIUSSTR.	1
		HINDENBURGDAMM	13
		HINDENBURGDAMM / NEUCHATELLER STR. / WOLFENSTEINDAMM	1
		HINDENBURGDAMM / STOCKWEG / DORFAUE LICHTERFELDE	1
		HINDENBURGDAMM / TIETZENWEG	1
		HOLSTEINISCHE STR.	4
		HOLSTEINISCHE STR. / SCHÖNEBERGER STR.	2
		HORTENSIENSTR.	1
		HUBERTUSSTR.	3
HUBERTUSSTR. / SCHLOßSTR.	1		
HÜNEFELDZEILE	1		
HYAZINTHENSTR. / UNTER DEN EICHEN	1		
IMMENWEG	1		
IMMENWEG / KELLERSTR. / STEGLITZER DAMM	2		
JEVERSTR.	1		
JOACHIM-TIBURTIUS-BRÜCKE	4		

**Unfallörtlichkeiten von Seniorenverkehrsunfällen
in der Direktion 4
nach Polizeiabschnitten und Bezirken(alt)**

2015			
Pol.Abschnitt	Bezirk (alt)	Ort	Anzahl
45	ST	KARL-STIELER-STR. / PRESSELSTR.	1
		KIELER STR.	3
		KISSINGER STR. / SACHSENWALDSTR.	1
		KLINGSORSTR.	9
		KLINGSORSTR. / MARSCHNERSTR.	1
		KNAUSSTR.	4
		KNIEPHOFSTR.	1
		KÖNIGIN-LUISE-STR.	1
		KÖRNERSTR.	3
		KREUZNACHER STR. / SCHILDHORNSTR.	1
		KUHLIGKSHOFSTR. / SCHLOßSTR. / WOLFENSTEINDAMM / A 103 BAB ABZWEIG ZEHLENDORF /	17
		LAUENBURGER STR.	4
		LEPSIUSSTR.	4
		LEPSIUSSTR. / MARKELSTR. / MARSMANNSTR.	2
		LEPSIUSSTR. / SCHILDHORNSTR.	6
		LESSINGSTR.	1
		LEYDENALLEE	1
		LIEBENOWZEILE	1
		LIEBENOWZEILE / SEMBRITZKISTR. / STEGLITZER DAMM	2
		LILIENCRONSTR.	1
		LIPAER STR.	1
		LIPAER STR. / MANTEUFFELSTR.	1
		LUTHERSTR. / SCHALLOPPSTR.	1
		MANTEUFFELSTR.	3
		MANTEUFFELSTR. / AUGUSTAPLATZ	1
		MARKELSTR.	1
		MARSCHNERSTR.	1
		MAULBRONNER UFER	1
		MITTELSTR.	1
		MOLTKESTR.	2
		MOMMSENSTR.	1
		MUTHESIUSSTR.	1
		MUTHESIUSSTR. / ROTHENBURGSTR.	1
		PAULSENSTR. / SCHILDHORNSTR. / A 100 BAB / ELISABETH-BERGNER-PARK / EHEMALS 100	2
		PESCHKESTR.	1
		PLANTAGENSTR.	2
		POSCHINGERSTR. / SCHÖNHAUSER STR.	1
		PRAUSESTR.	1
		PRESSELSTR. / STEGLITZER DAMM	1
		REICHENSTEINER WEG	1
		ROBERT-LÜCK-STR.	1
		ROBERT-LÜCK-STR. / SÜDENDSTR.	1
		ROONSTR.	1
ROTHENBURGSTR.	3		
ROTHENBURGSTR. / ZIMMERMANNSTR.	1		
SACHSENWALDSTR.	2		
SCHILDHORNSTR.	4		
SCHILDHORNSTR. / JOACHIM-TIBURTIUS-BRÜCKE	3		
SCHILDHORNSTR. / SCHLOßSTR.	7		
SCHLOßSTR.	12		
SCHLOßSTR. / WAETZOLDTSTR.	1		
SCHLOßSTR. / WRANGELSTR.	1		
SCHLOßSTR. / ZIMMERMANNSTR.	1		
SCHMIDT-OTT-STR.	1		
SCHÖNEBERGER STR.	2		

**Unfallörtlichkeiten von Seniorenverkehrsunfällen
in der Direktion 4
nach Polizeiabschnitten und Bezirken(alt)**

2015			
Pol.Abschnitt	Bezirk (alt)	Ort	Anzahl
45	ST	SCHÜTZENSTR.	1
		SEDANSTR.	3
		SEMBRITZKISTR.	2
		SEMBRITZKISTR. / SOHNREYSTR.	1
		SIEMENSSTR.	3
		SIEMENSSTR. / UNTER DEN RÜSTERN	1
		SOPHIENSTR. / TIETZENWEG / VIKTORIASTR.	2
		STEGLITZER DAMM	12
		STEGLITZER DAMM / WILSEDER STR.	1
		STEGLITZER DAMM / WORPSWEDER STR.	2
		STEINSTR.	1
		STINDESTR.	3
		STOCKWEG	1
		SÜDENDSTR.	1
		TELRAMUNDWEG	1
		THORWALDSENSTR.	1
		UNDINESTR.	1
		UNTER DEN EICHEN	2
		UNTER DEN EICHEN / ASTERNPLATZ	2
		UNTER DEN EICHEN / BEGONIENPLATZ	3
		WILSEDER STR.	1
		WOLFENSTEINDAMM	1
		WRANGELSTR.	2
ZIMMERMANNSTR.	5		
Verkehrsunfälle im Bezirk ST			478
ZD		ALTENSTEINSTR.	5
		ALTENSTEINSTR. / EHRENBERGSTR. / PATSCHKAUER WEG	1
		ALTENSTEINSTR. / ENGLERALLEE / KÖNIGIN-LUISE-STR. / KÖNIGIN-LUISE-PLATZ	2
		ALTENSTEINSTR. / FABECKSTR.	2
		ALTENSTEINSTR. / GUSTAV-MEYER-STR.	1
		ALTENSTEINSTR. / LIMONENSTR.	1
		ALTENSTEINSTR. / WICHERNSTR.	1
		AM ERLENBUSCH / BUGGESTR. / ENGLERALLEE / ERLENBUSCHPARK	2
		ARCHIVSTR. / BRÜMMERSTR. / KÖNIGIN-LUISE-STR. / KÖNIGIN-LUISE BRÜCKE	1
		ARCHIVSTR. / IM DOL / PODBIELSKIALLEE / SCHORLEMERALLEE	1
		ARNIMALLEE	1
		BREITENBACHPLATZ	4
		BRÜMMERSTR. / THIELALLEE / THIELALLEEBRÜCKE	3
		BUCHSWEILERSTR.	1
		CLAYALLEE	3
		CLAYALLEE / DOHNENSTIEG	1
		CLAYALLEE / IM DOL	1
		CLAYALLEE / PÜCKLERSTR.	2
		DILLENBURGER STR. / SCHILDHORNSTR. / SÜDWESTKORSO / BREITENBACHPLATZ	11
		DRYGALSKISTR. / PETER-LENNÉ-STR.	1
		ENGLERALLEE	1
		ENGLERALLEE / PODBIELSKIALLEE	2
		ENGLERALLEE / ROHLFSSTR. / GUSTAV-MAHLER-PLATZ	1
		ENGLERALLEE / SCHORLEMERALLEE / SPILSTR.	7
		FABECKSTR.	1
		FARADAYWEG / KAISERSWERTHER STR. / THIELALLEE / THIELPARK	1
		GARYSTR. / HÜNINGER STR.	1
		GARYSTR. / THIELALLEE / CORRENSPLATZ	1
		HABELSCHWERDTER ALLEE	2
		HABELSCHWERDTER ALLEE / THIELALLEE	1
		HARNACKSTR. / LEICHHARDTSTR.	1

**Unfallörtlichkeiten von Seniorenverkehrsunfällen
in der Direktion 4
nach Polizeiabschnitten und Bezirken(alt)**

2015			
Pol.Abschnitt	Bezirk (alt)	Ort	Anzahl
45	ZD	HÜNINGER STR.	1
		IM DOL	1
		IM DOL / PACELLIALLEE	1
		IM WINKEL	1
		IM WINKEL / KÖNIGIN-LUISE-STR.	1
		KÖNIGIN-LUISE-STR.	3
		KÖNIGIN-LUISE-STR. / EDWIN-REDSLOB-STR.	1
		LANDOLTWEG / THIELALLEE / TRIESTPARK	1
		LÖHLEINSTR.	1
		LÖHLEINSTR. / THIELALLEE / THIELALLEEBRÜCKE	1
		MIQUELSTR. / PACELLIALLEE	1
		PACELLIALLEE	1
		PODBIELSKIALLEE	2
		SCHORLEMERALLEE	2
		SCHWENDENERSTR.	1
		TAKUSTR.	2
		THIELALLEE / OTTO-VON-SIMSON-STR.	2
Verkehrsunfälle im Bezirk ZD			87
Verkehrsunfälle im A 45			565
46	ST	ADOLF-MARTENS-STR.	1
		ADOLF-MARTENS-STR. / UNTER DEN EICHEN / VON-LAUE-STR.	4
		AHLENER WEG	2
		ALTDORFER STR.	2
		ALTDORFER STR. / BREMER STR. / GOERZALLEE	2
		ALTDORFER STR. / CARSTENNSTR. / HOCHBAUMSTR.	2
		ALTDORFER STR. / SOPHIE-TAEUBER-ARP-WEG	1
		ALTDORFER STR. / THEKLASTR. / GLARNER STR.	1
		ALT-LANKWITZ	3
		ALT-LANKWITZ / EDENKOBENER WEG / KAISER-WILHELM-STR.	2
		AM GEMEINDEPARK	2
		AM PFARRACKER / HILDBURGHÄUSER STR. / WOLTMANNWEG	1
		AM PFARRACKER / PARALLELSTR.	1
		AM STICHKANAL	1
		AM STICHKANAL / GOERZALLEE / HARRY-S.-TRUMAN-ALLEE	2
		AMALIENSTR. / KAISER-WILHELM-STR.	2
		ANNASTR. / KAISER-WILHELM-STR.	1
		APOLDAER STR.	1
		APOLDAER STR. / BROTTRODER STR. / TRIPPSTEINSTR.	1
		APOLDAER STR. / GERAER STR. / KURFÜRSTENSTR.	1
		APPENZELLER STR. / GOERZALLEE / WISMARER STR.	5
		AUGUSTA STR.	1
		AUGUSTA STR. / DRAKESTR. / RINGSTR.	2
		AUGUSTSTR. / HEIMKEHLENSTR. / HEINERSDORFER STR. / LANGE STR. / OSKAR-LANGE-PLAT	1
		AUGUSTSTR. / JÄGERSTR.	1
		BAHNHOFSTR.	1
		BAHNHOFSTR. / MARIENSTR.	2
		BAHNHOFSTR. / OSTPREUßENDAMM	1
		BÄKESTR.	1
		BÄKESTR. / HINDENBURGDAMM / KARWENDELSTR.	3
		BARBARA STR.	1
		BARNACKUFER	1
		BASELER STR.	4
		BASELER STR. / CURTIUSSTR.	1
		BASELER STR. / FINCKENSTEINALLEE	1
		BASELER STR. / FRIEDRICHSTR.	1

**Unfallörtlichkeiten von Seniorenverkehrsunfällen
in der Direktion 4
nach Polizeiabschnitten und Bezirken(alt)**

2015			
Pol.Abschnitt	Bezirk (alt)	Ort	Anzahl
46	ST	BASELER STR. / HANS-SACHS-STR.	2
		BASELER STR. / ZÜRICHER STR. / LAUSANNER STR.	3
		BEETHOVENSTR. / BRUNO-WALTER-STR. / GLUCKWEG / SEYDLITZSTR.	1
		BEETHOVENSTR. / KAULBACHSTR.	1
		BELßSTR. / AM GEMEINDEPARK / MALTESERSTR. / GEMEINDEPARK LANKWITZ	1
		BELßSTR. / FRIEDRICHRODAER STR.	1
		BELßSTR. / LÜDECKESTR.	1
		BERNER STR. / MURTENER STR.	1
		BERNKASTLER STR.	1
		BERNKASTLER STR. / LEONORENSTR.	1
		BIRKBUSCHSTR.	2
		BIRKBUSCHSTR. / SIEMENSSTR.	4
		BIRKBUSCHSTR. / TELTOWKANALSTR.	1
		BLANCKERTZWEG / OSDORFER STR.	1
		BLANKENHAINER STR. / TRIPPSTEINSTR.	1
		BLOCHMANNSTR. / HENLEINWEG	1
		BOETTICHERSTR. / UNTER DEN EICHEN	1
		BOGENSTR. / GOETHESTR. / MORGENSTERNSTR. / OSTPREUßENDAMM	4
		BOOTHSTR.	1
		BOOTHSTR. / MARIENSTR.	1
		BRAUERSTR. / KÖNIGSBERGER STR. / OBERHOFER WEG / KRANOLDPLATZ	7
		BRIGITTENSTR. / ELISABETHSTR.	1
		BRÖNDBYSTR.	1
		BROTTERODER STR. / TAUTENBURGER STR.	1
		BRUCHWITZSTR.	1
		BRUCHWITZSTR. / DÜRKHEIMER STR.	1
		BRUCHWITZSTR. / KAISER-WILHELM-STR.	3
		BRUCKNERSTR. / SIEMENSSTR.	1
		BRUNO-WALTER-STR. / JUNGFERNSTIEG	1
		CALANDRELLISTR. / GÄRTNERSTR.	2
		CARSTENNSTR.	1
		CARSTENNSTR. / FINCKENSTEINALLEE / RINGSTR.	1
		CECILIENSTR. / KAISER-WILHELM-STR.	1
		CELSIUSSTR.	1
		CHARLOTTENSTR.	2
		CHARLOTTENSTR. / DILLGESSTR. / RATHAUSPARK LANKWITZ	1
		CHARLOTTENSTR. / LEONORENSTR. / SAARBURGER STR. / RATHAUSPARK LANKWITZ	1
		CORNELIUSSTR.	1
		CURTIUSSTR.	6
		CURTIUSSTR. / DRAKESTR. / GARDESCHÜTZENWEG	3
		DERFFLINGERSTR.	1
		DESSAUERSTR.	2
		DESSAUERSTR. / KURFÜRSTENSTR.	3
DEVRIENTWEG / OSTPREUßENDAMM	1		
DILLGESSTR.	1		
DILLGESSTR. / KAISER-WILHELM-STR. / DILLGESPARK	4		
DRAKESTR.	14		
DRAKESTR. / FINCKENSTEINALLEE / GOERZALLEE / HINDENBURGDAMM / KÖNIGSBERGER STR.	13		
DRAKESTR. / HABELSCHWERDTER ALLEE / UNTER DEN EICHEN	3		
DRAKESTR. / HANS-SACHS-STR. / PRAUSESTR.	1		
DRAKESTR. / KARWENDELSTR.	3		
DRAKESTR. / KNESEBECKSTR. / MARGARETENSTR.	2		
DRAKESTR. / MOMMSENSTR.	4		
DRAKESTR. / STUBENRAUCHSTR.	2		
DÜRERSTR. / RINGSTR.	1		
EISWALDTSTR.	2		

**Unfallörtlichkeiten von Seniorenverkehrsunfällen
in der Direktion 4
nach Polizeiabschnitten und Bezirken(alt)**

2015			
Pol.Abschnitt	Bezirk (alt)	Ort	Anzahl
46	ST	EISWALDTSTR. / EMMICHSTR. / MALTESERSTR.	2
		ELMSHORNER STR.	1
		ELMSHORNER STR. / SCHOTTMÜLLERSTR.	1
		EMMICHSTR. / SCHEFFERWEG	1
		FALKENHAUSENWEG	1
		FELDSTR. / OSTPREUßENDAMM	1
		FELGENTREUSTR. / HAYNAUER STR.	1
		FERDINANDSTR.	5
		FERDINANDSTR. / JÄGERSTR.	2
		FERDINANDSTR. / KIESSTR. / LANGE STR. / SONNEBERGER WEG	1
		FERDINANDSTR. / LANKWITZER STR. / KRANOLDPLATZ	2
		FINCKENSTEINALLEE	8
		FINCKENSTEINALLEE / PAULINENSTR.	1
		FINCKENSTEINALLEE / THEKLASTR.	1
		FRIEDRICHRODAER STR. / HRANITZKYSTR. / WICHURASTR.	1
		FROBENSTR.	1
		GALLWITZALLEE / KAMERADENWEG	1
		GALLWITZALLEE / PAUL-SCHNEIDER-STR.	2
		GALLWITZALLEE / THALIAWEG	1
		GÄRTNERSTR.	1
		GÄRTNERSTR. / OSTPREUßENDAMM / SIEMENSSTR.	2
		GEITNERWEG / SCHEELESTR.	1
		GERAER STR. / SONDRERSHAUSER STR.	1
		GIESENSDORFER STR.	3
		GIESENSDORFER STR. / KÖNIGSBERGER STR. / PARK AM TELTOWKANAL	3
		GIESENSDORFER STR. / OSTPREUßENDAMM	3
		GLAUBERSTR.	1
		GOERZALLEE	18
		GOERZALLEE / BILLY-WILDER-PROMENADE	4
		GOERZALLEE / LICHTERFELDER WEG / KGA PARKKOLONIE NORD	1
		GOETHESTR.	1
		GOETHESTR. / KÖNIGSBERGER STR.	1
		GOLDAPER STR.	1
		GRAACHER STR.	1
		HALBAUER WEG / KAMENZER DAMM	1
		HARTMANNSTR.	1
		HAVENSTEINSTR. / SEYDLITZSTR.	1
		HAYNAUER STR.	5
		HEINERSDORFER STR.	1
		HEINERSDORFER STR. / HILDBURGHAEUSER STR.	1
		HEINRICHSTR.	1
		HEINRICHSTR. / OSTPREUßENDAMM	2
		HEITERWANGER WEG	1
		HILDBURGHAEUSER STR.	5
		HILDBURGHAEUSER STR. / OBERHOFER WEG / SCHEELESTR.	1
		HILDBURGHAEUSER STR. / OSDORFER STR. / SCHWATLOSTR.	2
		HILDBURGHAEUSER STR. / SONDRERSHAUSER STR.	2
		HINDENBURGDAMM	4
		HOLBEINSTR.	1
		HOLBEINSTR. / RINGSTR.	1
IN DEN NEUEN GÄRTEN / MÜHLENSTR.	1		
INGRIDPFAD / SEYDLITZSTR.	1		
JÄGERSTR. / LORENZSTR.	1		
JÄGERSTR. / OBERHOFER WEG / OBERHOFER PLATZ	2		
JUNGFERNSTIEG	2		
JUNGFERNSTIEG / KÖNIGSBERGER STR. / MORGENSTERNSTR.	7		
JUNGFERNSTIEG / PROMENADENSTR.	1		

**Unfallörtlichkeiten von Seniorenverkehrsunfällen
in der Direktion 4
nach Polizeiabschnitten und Bezirken(alt)**

2015			
Pol.Abschnitt	Bezirk (alt)	Ort	Anzahl
46	ST	KADETTENWEG	3
		KAISER-WILHELM-STR.	19
		KAISER-WILHELM-STR. / KURFÜRSTENSTR.	3
		KAISER-WILHELM-STR. / LEONORENSTR. / PAUL-SCHNEIDER-STR.	12
		KAISER-WILHELM-STR. / RUTHSTR.	1
		KAISER-WILHELM-STR. / SEYDLITZSTR.	3
		KAISER-WILHELM-STR. / SIBYLLENSTR.	2
		KAMENZER DAMM	2
		KAMENZER DAMM / MALTESERSTR. / PAUL-SCHNEIDER-STR. / GEMEINDEPARK LANKWITZ / HOS	5
		KARWENDELSTR.	7
		KAULBACHSTR.	2
		KAULBACHSTR. / LEONORENSTR. / BLW UNTERBEZIRK STEGLITZ GRUPPE LEONORENSTR.	2
		KÖHLERSTR. / PFLEIDERERSTR.	1
		KÖNIGSBERGER STR.	11
		KÖNIGSBERGER STR. / OSTPREUßENDAMM	3
		KORNMESSERSTR. / THEKLASTR.	1
		KRAHMERSTR. / OSTPREUßENDAMM	2
		KRANOLDPLATZ	4
		KURFÜRSTENSTR.	3
		LANDWEG / LICHTERFELDER RING / OSDORFER STR.	1
		LANGE STR.	2
		LANGE STR. / OBERHOFER WEG	2
		LANKWITZER STR.	8
		LANKWITZER STR. / LORENZSTR.	2
		LAUSANNER STR.	2
		LAUSANNER STR. / GLARNER STR.	2
		LEONORENSTR.	9
		LEONORENSTR. / SIEMENSSTR.	6
		LICHTERFELDER RING	5
		LINDENSTR. / OSTPREUßENDAMM / WISMARER STR.	4
		LORENZSTR.	2
		LUISENSTR.	1
		MALTESERSTR.	3
		MALTESERSTR. / MARCHANDSTR.	3
		MALTESERSTR. / PREYSINGSTR. / KGA WALTERSHAUSER STR.	1
		MARCHANDSTR.	1
		MARIANNENSTR.	1
		MARIENSTR.	2
		MELANCHTHONSTR. / PAUL-SCHNEIDER-STR.	1
		MOZARTSTR.	3
		MOZARTSTR. / SIEMENSSTR.	1
		MUDRASTR.	1
		MÜHLENSTR.	2
		MÜHLENSTR. / PAUL-SCHNEIDER-STR.	3
		MÜLLERSTR. / SOESTER STR.	1
		MÜRWIKER STR.	1
		OBERHOFER WEG	4
		OSDORFER STR.	9
		OSDORFER STR. / CELSIUSSTR.	3
		OSDORFER STR. / OSTPREUßENDAMM	3
OSDORFER STR. / SCHEELESTR. / RÉAUMURSTR.	2		
OSDORFER STR. / WOLTMANNWEG / FAHRENHEITSTR.	1		
OSTEWEG	1		
OSTPREUßENDAMM	19		
OSTPREUßENDAMM / LIPPSTÄDTER STR.	2		

**Unfallörtlichkeiten von Seniorenverkehrsunfällen
in der Direktion 4
nach Polizeiabschnitten und Bezirken(alt)**

2015			
Pol.Abschnitt	Bezirk (alt)	Ort	Anzahl
46	ST	OSTPREUßENDAMM / SCHWELMER STR.	1
		OSTPREUßENDAMM / WALTROPER WEG	1
		PARALLELSTR. / OBERHOFER PLATZ	1
		PAUL-SCHNEIDER-STR.	1
		PLATZ DES 4. JULI	2
		POTSDAMER STR. / RINGSTR.	1
		PRETTAUER PFAD	1
		PRETTAUER PFAD / WISMARER STR.	2
		PREYSINGSTR.	1
		PROMENADENSTR.	1
		PROMENADENSTR. / MARIENPLATZ	1
		RÉAUMURSTR.	1
		RINGSTR.	4
		RUTHSTR.	1
		SCHEELESTR.	2
		SCHÖPPINGER STR.	1
		SCHOTTMÜLLERSTR.	1
		SCHULSTR.	2
		SCHWATLOSTR.	1
		SEEHOFSTR.	2
		SEYDLITZSTR.	1
		SIBYLLENSTR.	1
		SIEMENSSTR.	8
		SIEVERSBRÜCKE	2
		THEKLASTR.	1
		TOLLENSESTR.	1
		UNTER DEN EICHEN	2
		WEDDIGENWEG	1
		WEDELLSTR.	4
		WICHURASTR.	2
		WIESENWEG	2
		WISMARER STR.	4
		ZERBSTER STR.	1
ZÜRICHER STR.	1		
Verkehrsunfälle im Bezirk ST			564
ZD		AM REHWECHSEL / LAEHR'SCHER JAGDWEG	1
		BEESKOWDAMM / GOERZALLEE / WUPPERSTR.	5
		BEESKOWDAMM / GUSTAV-KRONE-STR.	2
		BERLINER STR.	11
		BERLINER STR. / CHARLOTTENBURGER STR.	1
		BERLINER STR. / GARTENSTR.	6
		BERLINER STR. / KARL-SCHMIDT-ROTTLUFF-WEG / COLMARER WEG	1
		BERLINER STR. / SCHÜTZALLEE	2
		BERLINER STR. / SEEHOFSTR.	3
		BERLINER STR. / SUNDGAUER STR.	6
		BERLINER STR. / VOPELIUSPFAD	1
		BERLINER STR. / WINFRIEDSTR.	3
		CHARLOTTENBURGER STR. / WINFRIEDSTR.	1
		DAHLEMER WEG	2
		DAHLEMER WEG / FINCKENSTEINALLEE / MÜHLENSTR.	5
		DAHLEMER WEG / SEEHOFSTR.	1
		DAHLEMER WEG / SUNDGAUER STR.	3
		ECHTERMAYERSTR. / MÜHLENSTR.	1
		HERBERGERWEG / MÜHLENSTR.	1
		JÄNICKESTR. / SEEHOFSTR.	1
		KILSTETTER STR.	1

**Unfallörtlichkeiten von Seniorenverkehrsunfällen
in der Direktion 4
nach Polizeiabschnitten und Bezirken(alt)**

2015			
Pol.Abschnitt	Bezirk (alt)	Ort	Anzahl
46	ZD	LEO-BAECK-STR. / TÜRKSTEINWEG (ENDE)	1
		MÖRCHINGER STR.	2
		MÜHLENSTR.	4
		MÜHLENSTR. / SEEHOFSTR.	4
		MÜHLENSTR. / SUNDGAUER STR.	2
		SCHLETTSTADTER STR.	2
		SCHÜTZALLEE	1
		SCHÜTZALLEE / SUNDGAUER STR.	1
		SEEHOFSTR.	5
		SUNDGAUER STR.	2
		WINFRIEDSTR.	2
		WUPPERSTR.	3
Verkehrsunfälle im Bezirk ZD			87
Verkehrsunfälle im A 46			651
47	TE	ABENDROTWEG / FRANZIUSWEG	1
		ALBANSTR.	3
		ALBANSTR. / GRILLOSTR.	1
		ALBANSTR. / SÄNTISSTR.	3
		ALBULAWEG / FURKASTR. / TAUERNALLEE	3
		ALLGÄUER WEG / GRÜNTENSTR.	1
		ALT-LICHTENRADE	5
		ALT-LICHTENRADE / GROß-ZIETHENER STR.	1
		ALT-LICHTENRADE / KIRCHHAINER DAMM / PECHSTEINSTR. / IM DOMSTIFT	1
		ALT-LICHTENRADE / LICHTENRADER DAMM / POTSDAMER STR.	2
		ALT-MARIENDORF	4
		ALT-MARIENDORF / BRITZER STR. / REIßECKSTR. / RIXDORFER STR.	2
		AM HEIDFRIEDHOF / REIßECKSTR.	3
		AM HORSTENSTEIN / WEHNERTSTR.	1
		AN DER HEILANDSWEIDE / HANIELWEG / MARIENFELDER ALLEE	1
		ANKOGELWEG	1
		ANKOGELWEG / MARIENDORFER DAMM	3
		BAHNHOFSTR.	14
		BAHNHOFSTR. / BRIESINGSTR. / STEINSTR. / PFARRER-LÜTKEHAUS-PLATZ	2
		BAHNHOFSTR. / MELLENER STR.	1
		BAHNHOFSTR. / REHAGENER STR.	1
		BAHNHOFSTR. / ZESCHER STR.	2
		BAHNSTR. / BEL&STR. / MARIENFELDER ALLEE	1
		BAHNSTR. / KIEPERTPLATZ	1
		BAHNSTR. / KIRCHSTR.	1
		BAHNSTR. / STEGERWALDSTR.	2
		BARNETSTR.	7
		BARNETSTR. / GROß-ZIETHENER STR. / LICHTENRADER DAMM	12
		BARNETSTR. / HALKER ZEILE	1
		BARNETSTR. / NEANDERSTR.	1
		BARNETSTR. / NUTHESTR. / SIMPSONWEG	2
		BARNETSTR. / ROTENKRUGER WEG / STEINSTR.	2
		BAUßERNWEG / MARIENFELDER ALLEE	1
		BECKMANNSTR. / WÜRZBURGER STR. / PECHSTEINSTR.	1
		BEETHOVENSTR.	1
		BEETHOVENSTR. / LÖWENBRUCHER WEG	1
		BEL&STR. / BRUNO-MÖHRING-STR.	1
		BENZSTR. / BIRNHORNWEG / DAIMLERSTR.	1
		BIRNHORNWEG / HOLLABERGWEG	1
		BIRNHORNWEG / MARIENDORFER DAMM	1
		BLEICHERTSTR. / STEGERWALDSTR.	1
		BORNHAGENWEG	3

**Unfallörtlichkeiten von Seniorenverkehrsunfällen
in der Direktion 4
nach Polizeiabschnitten und Bezirken(alt)**

2015			
Pol.Abschnitt	Bezirk (alt)	Ort	Anzahl
47	TE	BÖSENSTEINWEG / GRIMMINGWEG	1
		BRIESINGSTR.	2
		BRITZER STR.	3
		BRITZER STR. / GRÜNTENSTR.	2
		BRITZER STR. / ROTKOPFWEG	2
		BRUNO-MÖHRING-STR.	1
		BUCKOWER CHAUSSEE	15
		BUCKOWER CHAUSSEE / HALKER ZEILE / RICHARD-TAUBER-DAMM	6
		BUCKOWER CHAUSSEE / KETTINGER STR.	2
		BUCKOWER CHAUSSEE / LICHTENRADER DAMM / MARIENDORFER DAMM / MARIENFELDER CHAUSSE	14
		BUCKOWER CHAUSSEE / NAHMITZER DAMM	1
		DAIMLERSTR.	2
		DAIMLERSTR. / DAIMLERSTR.	1
		DAIMLERSTR. / GROßBEERENSTR. / MARIENFELDER ALLEE	1
		DAIMLERSTR. / RICHARD-TAUBER-DAMM / SÄNTISSTR.	1
		DIEDERSDORFER WEG	1
		DIELINGSGRUND / LICHTENRADER DAMM	1
		EGESTORFFSTR.	2
		ELISABETHSTR. / WÜNSDORFER STR.	1
		EMILIENSTR. / MARIENFELDER ALLEE	3
		FEHLINGSTR. / GRIMMSTR. / LICHTENRADER DAMM	3
		FORDDAMM	2
		FORDDAMM / WILHELM-PASEWALDT-STR.	2
		FÖTTINGERZEILE	1
		FREIERTWEG	1
		FREIERTWEG / LICHTENRADER DAMM	4
		FRIEDENFELSER STR.	3
		FRIEDENSTR.	4
		FRIEDENSTR. / FRITZ-WERNER-STR.	3
		FRIEDENSTR. / REIßECKSTR. / MARIENDORFER DAMM	11
		FRITZ-WERNER-STR.	1
		FURKASTR.	1
		GLÄRNISCHWEG / MARIENDORFER DAMM	3
		GOETHESTR.	1
		GOETHESTR. / LICHTENRADER DAMM	3
		GOLDSCHMIDTWEG	1
		GOLTZSTR.	3
		GOLTZSTR. / HAESELERSTR. / KIRCHBACHSTR.	1
		GOLTZSTR. / KIRCHHAINER DAMM / LICHTENRADER DAMM / PAPLITZER STR.	7
		GOLTZSTR. / MELLENER STR.	2
		GRIEMBERGWEG / LICHTENRADER DAMM	2
		GRIMMSTR.	2
		GRIMMSTR. / SCHILLERSTR.	1
		GROßBEERENSTR.	2
		GROß-ZIETHENER STR.	2
		GROß-ZIETHENER STR. / IM DOMSTIFT	2
		GROß-ZIETHENER STR. / NAHARIYASTR.	2
		HALKER ZEILE	1
		HANIELWEG	1
		HAUSSTOCKWEG	2
HILBERTSTR.	4		
HILBERTSTR. / HOHENZOLLERNSTR.	1		
HILBERTSTR. / PRINZESSINNENSTR. / WÜNSDORFER STR.	1		
HILDBURGHAEUSER STR.	21		
HILDBURGHAEUSER STR. / FRIEDENFELSER STR.	12		
HILDBURGHAEUSER STR. / KRUSEWEG	5		

**Unfallörtlichkeiten von Seniorenverkehrsunfällen
in der Direktion 4
nach Polizeiabschnitten und Bezirken(alt)**

2015			
Pol.Abschnitt	Bezirk (alt)	Ort	Anzahl
47	TE	HILDBURGHAUER STR. / MARIENFELDER ALLEE / NAHMITZER DAMM	5
		HILDBURGHAUER STR. / TIRSCHENREUTHER RING	1
		HILDBURGHAUER STR. / WALDSASSENER STR. / WESKAMMSTR.	3
		HIRZERWEG	2
		HIRZERWEG / KÖRTINGSTR.	1
		HIRZERWEG / KRUCKENBERGSTR.	1
		HORSTWALDER STR. / LÜTZOWSTR.	1
		HRANITZKYSTR.	2
		HUNDSTEINWEG / KÖRTINGSTR. / MARIENDORFER DAMM	4
		IM DOMSTIFT	1
		KAISERALLEE	1
		KAISERALLEE / MARIENFELDER ALLEE	2
		KAISERALLEE / WELTERPFAD	1
		KAMBERGSTR. / SCHWALBACHSTR.	1
		KIRCHHAINER DAMM	4
		KÖRTINGSTR.	5
		KRUSAUER STR.	1
		KRUSEWEG / STADTILMER WEG	1
		KÜSTRINER STR. / ORANIENBURGER STR. / SOLDINER STR.	1
		LICHTENRADER DAMM	13
		LICHTENRADER DAMM / LICHTENRADER DAMM	1
		LICHTENRADER DAMM / LÖPTENER STR.	2
		LICHTENRADER DAMM / RAABESTR.	1
		LÖPTENER STR.	1
		MALTESERSTR.	4
		MALTESERSTR. / FRIEDENFELSER STR.	3
		MALTESERSTR. / SYMEONSTR.	1
		MARIENDORFER DAMM	48
		MARIENDORFER DAMM / KRUCKENBERGSTR.	3
		MARIENDORFER DAMM / PILATUSWEG	1
		MARIENDORFER DAMM / SÄNTISSTR. / TAUERNALLEE	6
		MARIENFELDER ALLEE	22
		MARIENFELDER ALLEE / FRIEDENFELSER STR. / DR.-JACOBSONH-PROMENADE	9
		MARIENFELDER ALLEE / STEGERWALDSTR.	1
		MARIENFELDER ALLEE / TILKERODER WEG	1
		MAUSERSTR. / SÄNTISSTR.	1
		MELLENER STR.	5
		MOTZENER STR.	5
		MOTZENER STR. / NAHMITZER DAMM / GUTSPARK MARIENFELDE	3
		MOTZENER STR. / NUNSDORFER RING	2
		NAHARIYASTR. / SKARBINASTR.	1
		NAHARIYASTR. / TIETJENSTR.	1
		NAHMITZER DAMM	4
		NUTHESTR.	1
		PECHSTEINSTR.	3
		PFABENER WEG / WIESAUER STR. / FUCHSMÜHLER WEG	1
		PFARRER-LÜTKEHAUS-PLATZ	1
		PRINZESSINNENSTR.	3
		RATHENOWER STR. / TÖPCHINER WEG	1
		REICHNERWEG	1
RICHARD-TAUBER-DAMM	4		
SÄNTISSTR.	1		
SCHICHAUWEG	1		
SCHICHAUWEG / WÜNSDORFER STR.	1		
SCHWECHTENSTR.	1		
SKARBINASTR.	5		
SPERENBERGER STR.	1		

**Unfallörtlichkeiten von Seniorenverkehrsunfällen
in der Direktion 4
nach Polizeiabschnitten und Bezirken(alt)**

2015			
Pol.Abschnitt	Bezirk (alt)	Ort	Anzahl
47	TE	TAUERNALLEE	3
		TENNSTEDTER STR.	1
		TIRSCHENREUTHER RING	5
		TIRSCHENREUTHER RING / WALDSASSENER STR.	1
		TÖPCHINER WEG	4
		TÖPCHINER WEG / KLOSTER-ZINNA-STR.	1
		WILHELM-VON-SIEMENS-STR.	2
		WITTELSBACHERSTR.	1
		WITTELSBACHERSTR. / PECHSTEINSTR.	1
		WÜNSDORFER STR.	3
		ZEHRENSDORFER STR.	1
			Verkehrsunfälle im Bezirk TE
Verkehrsunfälle im A 47			503
Gesamtergebnis			3497

**Unfallörtlichkeiten von Seniorenverkehrsunfällen
in der Direktion 5
nach Polizeiabschnitten und Bezirken(alt)**

2015			
Pol.Abschnitt	Bezirk (alt)	Ort	Anzahl
52	KB	AM TEMPELHOFER BERG	1
		ARNDTSTR. / FRIESENSTR.	2
		BAERWALDSTR. / URBANSTR. / BAERWALDPARK	1
		BERGMANNSTR.	6
		BERGMANNSTR. / GNEISENAUSTR. / SÜDSTERN	2
		BERGMANNSTR. / KREUZBERGSTR. / MEHRINGDAMM	7
		BLÜCHERPLATZ	1
		BLÜCHERSTR.	1
		BLÜCHERSTR. / BLÜCHERPLATZ	2
		BLÜCHERSTR. / BRACHVOGELSTR. / MITTENWALDER STR.	4
		BLÜCHERSTR. / MEHRINGDAMM / OBENTRAUTSTR.	12
		BLÜCHERSTR. / ZOSSENER STR.	7
		BÖCKHSTR.	2
		BÖCKHSTR. / BÜRKNERSTR. / KOTTBUSSE DAMM / SCHÖNLEINSTR.	2
		BOELCKESTR. / DUDENSTR. / KATZBACHSTR.	4
		BOPPSTR.	2
		DIEFFENBACHSTR.	1
		DIEFFENBACHSTR. / GRIMMSTR. / GRIMMPARK	1
		DUDENSTR.	1
		DUDENSTR. / LOEWENHARDTDAMM / KOLONNENBRÜCKE	1
		DUDENSTR. / MEHRINGDAMM / TEMPELHOFER DAMM / PLATZ DER LUFTBRÜCKE	5
		DUDENSTR. / METHFESSELSTR. / MUSSEHLSTR.	1
		FICHTESTR. / GRIMMSTR. / KÖRTESTR. / URBANSTR. / GRIMMPARK	2
		FIDICINSTR. / KOPISCHSTR.	1
		FIDICINSTR. / MEHRINGDAMM	1
		FREILIGRATHSTR. / KÖRTESTR.	1
		FRIESENSTR.	1
		FÜRBRINGERSTR.	1
		FÜRBRINGERSTR. / ZOSSENER STR.	1
		GITSCHINER STR. / WATERLOO-UFER / ZOSSENER STR. / ZOSSENER BRÜCKE	2
		GNEISENAUSTR.	6
		GNEISENAUSTR. / MEHRINGDAMM / YORCKSTR.	15
		GNEISENAUSTR. / MITTENWALDER STR.	4
		GNEISENAUSTR. / NOSTITZSTR.	1
		GNEISENAUSTR. / SCHLEIERMACHERSTR.	1
		GNEISENAUSTR. / SOLMSSTR.	1
		GNEISENAUSTR. / ZOSSENER STR. / U-BHF. GNEISENAUSTR.	2
		GOLßENER STR. / ZÜLLICHAUER STR.	1
		GRAEFESTR.	2
		GRAEFESTR. / URBANSTR.	3
		GROßBEERENSTR.	2
		GROßBEERENSTR. / HORNSTR. / YORCKSTR.	2
		GROßBEERENSTR. / OBENTRAUTSTR.	2
		HAGELBERGER STR. / MEHRINGDAMM	1
		HAGELBERGER STR. / MÖCKERNSTR. / YORCKSTR.	1
		HASENHEIDE	7
		HASENHEIDE / JAHNSTR.	1
		HASENHEIDE / WISSMANNSTR.	1
		JOHANNITERSTR. / ZOSSENER STR.	1
		KATZBACHSTR.	3
		KATZBACHSTR. / KREUZBERGSTR.	3
		KATZBACHSTR. / YORCKSTR.	8
		KÖRTESTR. / SÜDSTERN	1
		KOTTBUSSE DAMM	3
		KOTTBUSSE DAMM / LACHMANNSTR.	1
		KOTTBUSSE DAMM / MAYBACHUFER / PLANUFER / KOTTBUSSE BRÜCKE	1
		KOTTBUSSE DAMM / PFLÜGERSTR. / HOHENSTAUFENPLATZ	1

**Unfallörtlichkeiten von Seniorenverkehrsunfällen
in der Direktion 5
nach Polizeiabschnitten und Bezirken(alt)**

2015					
Pol.Abschnitt	Bezirk (alt)	Ort	Anzahl		
52	KB	KOTTBUSSE DAMM / SANDERSTR.	2		
		KREUZBERGSTR.	5		
		LUCKENWALDER STR. / TEMPELHOFFER UFER	1		
		MEHRINGDAMM	26		
		MEHRINGDAMM / SCHWIEBUSSE STR.	1		
		MEHRINGDAMM / TEMPELHOFFER UFER / MEHRINGBRÜCKE	2		
		MÖCKERSTR.	3		
		MÖCKERSTR. / TEMPELHOFFER UFER / MÖCKERBRÜCKE	1		
		MÖCKERSTR. / WARTENBURGSTR.	2		
		MÖCKERSTR. / YORCKSTR.	2		
		NOSTITZSTR.	1		
		OBENTRAUTSTR.	3		
		PLANUFER	2		
		SCHLEIERMACHERSTR.	1		
		SCHÖNEBERGER UFER	2		
		SCHÖNEBERGER UFER / KÖTHENER BRÜCKE	1		
		URBANSTR.	7		
		WARTENBURGSTR.	1		
		WATERLOO-UFER	1		
		YORCKSTR.	2		
		ZOSSENER STR.	1		
		Verkehrsunfälle im Bezirk KB			218
		NK	KOTTBUSSE DAMM / URBANSTR. / HERMANNPLATZ / SONNENALLEE		5
Verkehrsunfälle im Bezirk NK			5		
Verkehrsunfälle im A 52			223		
53	KB	ADALBERTSTR.	3		
		ADMIRALSTR. / KOTTBUSSE STR. / REICHENBERGER STR. / SKALITZER STR. / ADALBERTSTR.	6		
		ALTE JAKOBSTR.	2		
		ANHALTER STR.	2		
		ANHALTER STR. / ASKANISCHER PLATZ / STRESEMANNSTR.	3		
		BESSELSTR. / ENCKESTR. / CHARLOTENSTR.	1		
		BEVERNSTR. / OBERBAUMSTR. / OPPELNER STR. / SCHLESISCHE STR. / SKALITZER STR. /	28		
		BRANDESSTR. / ALTE JAKOBSTR. / LINDENSTR.	1		
		CHARLOTENSTR.	1		
		CHARLOTENSTR. / RUDI-DUTSCHKE-STR.	3		
		CUVRYSTR. / GÖRLITZER STR. / GÖRLITZER-PARK	1		
		CUVRYSTR. / SCHLESISCHE STR.	2		
		DRESDENER STR. / ORANIENPLATZ	1		
		ERKELENZDAMM	1		
		ERKELENZDAMM / BÖCKLERSTR.	1		
		ERKELENZDAMM / REICHENBERGER STR.	1		
		ERKELENZDAMM / SKALITZER STR. / WASSERTORPLATZ	4		
		FALCKENSTEINSTR.	1		
		FALCKENSTEINSTR. / OBERBAUMSTR.	1		
		FALCKENSTEINSTR. / SCHLESISCHE STR.	1		
		FRAENKELUFER / KOHLFURTER STR. / KOTTBUSSE STR. / MARIANNENSTR. / PAUL-LINCKE-U	1		
		FRANZ-KLÜHS-STR. / LINDENSTR.	1		
		FRANZ-KÜNSTLER-STR.	1		
		FRIEDRICH-STAMPFER-STR.	1		
		FRIEDRICH-STAMPFER-STR. / STRESEMANNSTR. / WILHELMSTR.	2		
		FRIEDRICHSTR.	3		
		GITSCHINER STR.	6		
		GITSCHINER STR. / ALEXANDRINENSTR.	2		

**Unfallörtlichkeiten von Seniorenverkehrsunfällen
in der Direktion 5
nach Polizeiabschnitten und Bezirken(alt)**

2015			
Pol.Abschnitt	Bezirk (alt)	Ort	Anzahl
53	KB	GITSCHINER STR. / BÖCKLERSTR.	3
		GITSCHINER STR. / LOBECKSTR.	4
		GITSCHINER STR. / PRINZENSTR.	8
		GITSCHINER STR. / ZOSSENER STR. / LINDENSTR.	3
		GLOGAUER STR.	1
		GÖRLITZER STR.	3
		GÖRLITZER STR. / SKALITZER STR. / LAUSITZER PLATZ / GÖRLITZER-PARK	1
		HALLESCHE STR. / MÖCKERNSTR.	1
		HALLESCHE UFER	1
		HALLESCHE UFER / KÖTHENER STR. / REICHPIETSCHUFER / KÖTHENER BRÜCKE	2
		HALLESCHE UFER / MEHRINGBRÜCKE / WILHELMSTR.	3
		HALLESCHE UFER / SCHÖNEBERGER STR. / SCHÖNEBERGER BRÜCKE / MENDELSSOHN-BARTHOLD	2
		HEDEMANNSTR. / FRIEDRICHSTR.	2
		HEDEMANNSTR. / STRESEMANNSTR.	1
		HEDEMANNSTR. / WILHELMSTR.	1
		KOCHSTR.	4
		KOCHSTR. / RUDI-DUTSCHKE-STR. / FRIEDRICHSTR.	2
		KOHLFURTER STR.	1
		KÖPENICKER STR.	1
		KÖTHENER STR.	1
		KOTTBUSSE STR.	1
		LAUSITZER STR. / REICHENBERGER STR.	1
		LAUSITZER STR. / SKALITZER STR. / LAUSITZER PLATZ	1
		LAUSITZER STR. / WIENER STR.	1
		LINDENSTR.	1
		LOBECKSTR.	1
		LOBECKSTR. / ORANIENSTR.	1
		LOBECKSTR. / RITTERSTR.	1
		LÜBBENER STR. / SKALITZER STR. / WRANGELSTR.	2
		LUCKAUER STR. / SEBASTIANSTR.	2
		MANTEUFFELSTR.	1
		MANTEUFFELSTR. / KÖPENICKER STR.	1
		MANTEUFFELSTR. / MUSKAUER STR.	2
		MANTEUFFELSTR. / NAUNYNSTR.	1
		MANTEUFFELSTR. / ORANIENSTR. / SKALITZER STR. / WIENER STR.	3
		MANTEUFFELSTR. / WRANGELSTR.	1
		MARIANNENPLATZ	1
		MARIANNENSTR.	4
		MARIANNENSTR. / SKALITZER STR.	2
		MÖCKERNSTR. / ASKANISCHER PLATZ / STRESEMANNSTR.	2
		NAUNYNSTR.	1
		NEUENBURGER STR.	1
		OHLAUER STR. / REICHENBERGER STR.	1
		ORANIENPLATZ	1
		ORANIENSTR.	6
		ORANIENSTR. / ALEXANDRINENSTR.	1
		ORANIENSTR. / ALTE JAKOBSTR.	1
		ORANIENSTR. / AXEL-SPRINGER-STR. / RUDI-DUTSCHKE-STR. / LINDENSTR.	1
		ORANIENSTR. / ORANIENPLATZ	2
		ORANIENSTR. / PRINZESSINNENSTR.	1
PRINZENSTR.	5		
PUTTKAMERSTR. / WILHELMSTR.	1		
REICHENBERGER STR.	2		
REICHPIETSCHUFER / GABRIELE-TERGIT-PROMENADE	1		
RITTERSTR.	4		
RITTERSTR. / ALEXANDRINENSTR.	1		

**Unfallörtlichkeiten von Seniorenverkehrsunfällen
in der Direktion 5
nach Polizeiabschnitten und Bezirken(alt)**

2015			
Pol.Abschnitt	Bezirk (alt)	Ort	Anzahl
53	KB	RUDI-DUTSCHKE-STR.	1
		SCHLESISCHE STR.	2
		SCHLESISCHE STR. / TABORSTR.	1
		SKALITZER STR.	10
		SKALITZER STR. / SPREEWALDPLATZ	1
		STRESEMANNSTR.	3
		WASSERTORPLATZ	1
		WASSERTORSTR.	3
		WIENER STR.	2
		WILHELMSTR.	2
		WRANGELSTR.	3
Verkehrsunfälle im Bezirk KB			215
Verkehrsunfälle im A 53			215
54	NK	100 AD NEUKÖLLN HAUPTFB ZW AS BUSCHKRUGA U PROV	2
		100 AS BUSCHKRUGA HAUPTFB ZW AUS >O U BUSCHKRUGA	2
		113 ZB DRESDEN HAUPTFB ZW AS SPÄTHSTR U AD NEUKÖ	1
		ANZENGRUBERSTR.	1
		ANZENGRUBERSTR. / DONAUSTR.	2
		ANZENGRUBERSTR. / SONNENALLEE	2
		ARONSSTR.	3
		ARONSSTR. / DAMMWEG	1
		BERGIUSSTR. / GRENZALLEE	1
		BERGIUSSTR. / NOBELSTR.	1
		BERTHELSDORFER STR. / DONAUSTR.	1
		BÖHMISCHE STR.	1
		BÖHMISCHE STR. / DRORYSTR.	2
		BÖHMISCHE STR. / ZWIESTÄDTER STR.	1
		BOUCHÉSTR. / HARZER STR.	2
		BRAUNSCHWEIGER STR.	1
		BRAUNSCHWEIGER STR. / BRUSENDORFER STR.	1
		BRAUNSCHWEIGER STR. / EDERSTR. / SONNENALLEE	1
		BRAUNSCHWEIGER STR. / NIEMETZSTR.	2
		BÜRKNERSTR.	1
		BÜRKNERSTR. / FRIEDELSTR. / MAYBACHUFER / HOBRECHTBRÜCKE	1
		BÜRKNERSTR. / HOBRECHTSTR.	1
		DAMMWEG	1
		DONAUSTR.	3
		DONAUSTR. / FULDASTR.	1
		DONAUSTR. / GERLACHSHEIMER WEG / WÖRNITZWEG	2
		DONAUSTR. / INNSTR.	1
		DROSSELBARTSTR.	1
		ELBESTR.	1
		ELBESTR. / WESERSTR.	1
		ELSENSTR.	1
		ELSENSTR. / HARZER STR.	1
		ELSTERSTR. / SAALESTR.	1
		ERKSTR. / SONNENALLEE / WILDENBRUCHSTR.	2
		FULDASTR.	1
		FULDASTR. / SONNENALLEE	1
		FULDASTR. / WEIGANDUFER / WEICHSELPLATZ / WEICHSELPARK	1
		GEYGERSTR. / SONNENALLEE	1
		GRENZALLEE	5
		GRENZALLEE / A 100 BAB / 100 PROV. AS GRENZALLEE AUSF N GRENZALLEE / 100 PROV. A	1
GRENZALLEE / DAMMWEG / SONNENALLEE	7		
GRENZALLEE / NAUMBURGER STR.	1		

**Unfallörtlichkeiten von Seniorenverkehrsunfällen
in der Direktion 5
nach Polizeiabschnitten und Bezirken(alt)**

2015			
Pol.Abschnitt	Bezirk (alt)	Ort	Anzahl
54	NK	HÄNSELSTR. / JUPITERSTR. / SONNENALLEE	1
		HARZER STR. / TREPTOWER STR.	1
		HARZER STR. / WILDENBRUCHSTR.	1
		HERMANNPLATZ	2
		HERRNHUTER WEG	1
		HERRNHUTER WEG / RICHARDSTR.	1
		HERTZBERGSTR.	1
		HOBRECHTSTR.	5
		HOBRECHTSTR. / SONNENALLEE	3
		INNSTR. / SONNENALLEE	1
		JANSASTR. / SONNENALLEE	1
		JUPITERSTR. / NEUKÖLLNISCHE ALLEE	1
		KIEHLUFER	1
		KIEHLUFER / MERGENTHALERRING / BLW UNTERBEZIRK NEUKÖLLN GRUPPE KIEHLER GRUND	1
		KIEHLUFER / TREPTOWER BRÜCKE / TREPTOWER STR.	1
		LAHNSTR.	3
		LAHNSTR. / MIERSTR.	4
		LAHNSTR. / NAUMBURGER STR.	1
		LAHNSTR. / NIEMETZSTR.	5
		LEO-SLEZAK-STR. / FRITZI-MASSARY-STR.	1
		LIBERDASTR.	1
		MARESCHSTR. / SONNENALLEE	1
		MAYBACHUFER	3
		MAYBACHUFER / LOHMÜHLENBRÜCKE	1
		MAYBACHUFER / PANNIERSTR. / THIELENBRÜCKE	1
		MIERSTR.	1
		NAUMBURGER STR.	2
		NEUKÖLLNISCHE ALLEE	2
		NEUKÖLLNISCHE ALLEE / LEO-SLEZAK-STR.	1
		NIEMETZSTR.	1
		NIEMETZSTR. / SAALESTR.	2
		ONCKENSTR.	1
		PANNIERSTR.	2
		PANNIERSTR. / PFLÜGERSTR.	1
		PANNIERSTR. / SONNENALLEE	1
		PFLÜGERSTR. / WEICHSELSTR. / WEICHSELPLATZ / WEICHSELPARK	1
		PLANETENSTR. / SIRIUSSTR.	1
		REUTERSTR.	1
		REUTERSTR. / SONNENALLEE	1
		RICHARDSTR.	1
		SAALESTR.	2
		SAALESTR. / SONNENALLEE	3
		SCHANDAUER STR. / WILDENBRUCHSTR.	1
		SCHÖNSTEDTSTR.	1
		SCHUDOMASTR.	2
		SONNENALLEE	20
		SONNENALLEE / TREPTOWER STR.	2
		THIEMANNSTR.	1
		THIEMANNSTR. / SONNENALLEE	1
		THIEMANNSTR. / WESERSTR.	1
		TREPTOWER STR.	4
		WEICHSELSTR. / SONNENALLEE	1
		WEIGANDUFER	1
		WESERSTR.	5
		WESERSTR. / TREPTOWER STR.	2
		WILDENBRUCHSTR.	2

**Unfallörtlichkeiten von Seniorenverkehrsunfällen
in der Direktion 5
nach Polizeiabschnitten und Bezirken(alt)**

2015			
Pol.Abschnitt	Bezirk (alt)	Ort	Anzahl
54	NK	WIPPERSTR.	2
		ZEITZER STR.	1
		ZIEGRASTR.	3
		ZIEGRASTR. / SONNENBRÜCKE / SONNENALLEE	2
		ZWIESTÄDTER STR. / RICHARDPLATZ	1
		Verkehrsunfälle im Bezirk NK	185
Verkehrsunfälle im A 54			185
55	NK	100 AS BRITZER DAMM EINFAHRT V BRITZER DAMM >N	1
		ALLERSTR. / HERMANNSTR.	1
		ALLERSTR. / SCHILLERPROMENADE	1
		ALTENBRAKER STR. / SIEGFRIEDSTR.	1
		BIEBRICHER STR. / HERMANNSTR.	1
		BODDINSTR.	3
		BODDINSTR. / HERMANNSTR.	1
		BORNSDORFER STR.	4
		BORNSDORFER STR. / MITTELWEG / THOMASHÖHE	1
		BORNSDORFER STR. / SALTYKOWSTR.	1
		BRIESESTR. / HERMANNSTR.	1
		BRIESESTR. / KARL-MARX-STR.	1
		BRIESESTR. / MORUSSTR.	1
		BRITZER DAMM	3
		BRITZER DAMM / A 100 BAB / 100 AS BRITZER DAMM EINFAHRT V BRITZER DAMM >N	2
		BRITZER DAMM / BÜRGERSTR.	1
		BRITZER DAMM / GERMANIAPROMENADE	4
		BRITZER DAMM / JAHNSTR.	3
		BRITZER DAMM / WEDERSTR. / A 100 BAB / 100 AS BRITZER DAMM AUSFAHRT N	1
		BRITZER DA	1
		BRITZKESTR.	1
		BRUNO-BAUER-STR.	1
		BRUNO-BAUER-STR. / DELBRÜCKSTR.	1
		BÜRGERSTR. / PRIESTERWEG	1
		BUSCHKRUGALLEE	2
		BUSCHKRUGALLEE / A 100 BAB / 100 AS BUSCHKRUGA AUSFAHRT N BUSCHKRUGA >S / 100 AS	1
		BUSCHKRUGALLEE / A 100 BAB / 100 AS BUSCHKRUGA EINFAHRT V BUSCHKRUGA >N / 100 AS	2
		BUSCHKRUGALLEE / GRENZALLEE / KARL-MARX-STR.	1
		COLUMBIADAMM	5
		COLUMBIADAMM / FLUGHAFENSTR. / FONTANESTR.	2
		DELBRÜCKSTR.	2
		DELBRÜCKSTR. / HERMANNSTR. / HERTA STR. / MARIENDORFER WEG	6
		DELBRÜCKSTR. / KARL-MARX-STR. / WALTERSTR.	2
		EMSER STR.	2
		EMSER STR. / HERMANNSTR.	2
		EMSER STR. / KARL-MARX-STR. / SAALESTR.	3
		FALKSTR. / MAINZER STR. / WERBELLINSTR.	2
		FLUGHAFENSTR.	5
		FLUGHAFENSTR. / FULDASTR. / KARL-MARX-STR.	5
		FLUGHAFENSTR. / HERMANNSTR. / U-BHF. BODDINSTR.	8
		FLUGHAFENSTR. / MAINZER STR.	1
FONTANESTR. / MAHLER STR.	1		
GANGHOFERSTR. / KARL-MARX-STR. / RICHARDSTR. / WERBELLINSTR. / ALFRED-SCHOLZ-PLA	1		
GLASOWER STR.	5		
GLASOWER STR. / HERMANNSTR.	4		
GLASOWER STR. / KARL-MARX-STR.	3		
HASENHEIDE / HERMANNSTR. / KARL-MARX-STR. / HERMANNPLATZ	3		

**Unfallörtlichkeiten von Seniorenverkehrsunfällen
in der Direktion 5
nach Polizeiabschnitten und Bezirken(alt)**

2015			
Pol.Abschnitt	Bezirk (alt)	Ort	Anzahl
55	NK	HERMANNSTR.	22
		HERMANNSTR. / HERRFURTHSTR. / WERBELLINSTR.	1
		HERMANNSTR. / JONASSTR.	2
		HERMANNSTR. / JULIUSSTR.	1
		HERMANNSTR. / KARLSGARTENSTR.	2
		HERMANNSTR. / KIENITZER STR.	4
		HERMANNSTR. / LEINESTR.	2
		HERMANNSTR. / NOGATSTR.	4
		HERMANNSTR. / ROLLBERGSTR.	1
		HERMANNSTR. / SCHIERKER STR.	3
		HERMANNSTR. / SELCHOWER STR.	2
		HERMANNSTR. / SILBERSTEINSTR.	2
		HERMANNSTR. / THOMASSTR.	1
		HERMANNSTR. / WARTHSTR.	1
		HERRFURTHSTR.	1
		HERTASTR. / KRANOLDSTR.	1
		HERTASTR. / SILBERSTEINSTR.	2
		ILSESTR.	1
		JAHNSTR.	2
		JONASSTR.	1
		JONASSTR. / KARL-MARX-STR.	1
		JONASSTR. / RÜBELANDSTR.	1
		JONASSTR. / WITTMANNSDORFER STR.	2
		JULIUSSTR.	1
		JULIUSSTR. / JULIUSHOF	1
		JULIUSSTR. / KARL-MARX-STR.	1
		KARL-ELSASSER-STR. / TEMPELHOFFER WEG	1
		KARL-MARX-STR.	9
		KARL-MARX-STR. / KIRCHHOFSTR. / SCHIERKER STR.	4
		KARL-MARX-STR. / LAHNSTR. / SILBERSTEINSTR.	2
		KARL-MARX-STR. / NECKARSTR.	1
		KARL-MARX-STR. / REUTERSTR.	1
		KIENITZER STR. / WEISESTR.	1
		KIRCHHOFSTR.	3
		KRANOLDPLATZ	1
		MARIENDORFER WEG	6
		MITTELWEG	2
		MITTELWEG / THOMASSTR.	1
		MORUSSTR.	4
		MORUSSTR. / WERBELLINSTR.	2
		NECKARSTR.	1
		REUTERSTR.	1
		RINGBAHNSTR. / WALTERSTR.	1
		ROLLBERGSTR.	1
		RUNGIUSSTR.	2
		SALTYKOWSTR.	1
		SCHIERKER STR. / WITTMANNSDORFER STR.	1
		SELCHOWER STR.	1
		SILBERSTEINSTR.	1
		TEMPELHOFFER WEG	1
		THOMASSTR.	1
		WALTERSTR.	1
		WARTHSTR.	1
		WERBELLINSTR.	4
		WISSMANNSTR.	2
		Verkehrsunfälle im Bezirk NK	225

**Unfallörtlichkeiten von Seniorenverkehrsunfällen
in der Direktion 5
nach Polizeiabschnitten und Bezirken(alt)**

2015			
Pol.Abschnitt	Bezirk (alt)	Ort	Anzahl
Verkehrsunfälle im A 55			225
56	NK	AGNES-STRAUB-WEG	1
		ALT-BRITZ	1
		ALT-BRITZ / BRITZER DAMM / BUCKOWER DAMM / MOHRINER ALLEE	8
		ALT-BUCKOW	6
		ALT-BUCKOW / AN DEN ACHTERHÖFEN / MARIENFELDER CHAUSSEE / RUFACHER WEG	4
		ALT-BUCKOW / BUCKOWER DAMM / JOHANNISTHALER CHAUSSEE	9
		ALT-RUDOW	14
		AM EICHENQUAST	3
		AM IRISSEE	1
		AM KIENPFUHL	1
		AMPFERWEG	1
		ARNIKAWEG / NEUKÖLLNER STR. / RUDOWER STR.	1
		ASCHERSLEBENER WEG / GEFLÜGELSTEIG / GROß-ZIETHENER CHAUSSEE	4
		BALDERSHEIMER WEG	2
		BALDERSHEIMER WEG / TÖPCHINER WEG	1
		BAUFÜHRERWEG / TISCHLERZEILE	1
		BAUHÜTTENWEG / TÖPFERWEG	1
		BAUMLÄUFERWEG	2
		BAUMLÄUFERWEG / JOHANNISTHALER CHAUSSEE	3
		BENATZKYWEG / SELGENAUER WEG	1
		BERNSTEINRING	1
		BILDHAUERWEG / KAPPENSTR. / ALT-RUDOW	3
		BILDHAUERWEG / NEUKÖLLNER STR.	5
		BILDHAUERWEG / SATTLERSTR.	1
		BLASCHKOALLEE	1
		BLASCHKOALLEE / BRITZER DAMM / GRADESTR.	6
		BLASCHKOALLEE / BUSCHKRUGALLEE / SPÄTHSTR.	7
		BLASCHKOALLEE / FRITZ-REUTER-ALLEE (ENDE)	1
		BLASCHKOALLEE / ONKEL-BRÄSIG-STR. / RIESESTR.	1
		BREITUNGER WEG	2
		BRITZER DAMM	24
		BRITZER DAMM / BUSCHROSENSTEIG	1
		BRITZER DAMM / FULHAMER ALLEE / TEMPELHOFFER WEG	4
		BRITZER DAMM / KOPPELWEG	6
		BRUNO-TAUT-RING	1
		BUCHFINKWEG	1
		BUCKOWER DAMM	26
		BUCKOWER DAMM / DACHDECKERWEG	1
		BUCKOWER DAMM / GERLINGER STR. / RINGSLEBENSTR.	1
		BUCKOWER DAMM / GUTSCHMIDTSTR.	6
		BUCKOWER DAMM / ROHRLEGERWEG / RUFACHER WEG	1
		BUCKOWER DAMM / SCHLOSSERWEG	3
		BUSCHKRUGALLEE	10
		BUSCHKRUGALLEE / GIELOWER STR. / GRÜNER WEG / RUDOWER STR.	2
		BUSCHKRUGALLEE / ONKEL-HERSE-STR.	1
		BUSCHKRUGALLEE / PARCHIMER ALLEE	6
		CHRISTOPH-RUDEN-STR.	2
DOEVELWEG	1		
DRUSENHEIMER WEG / MARIENFELDER CHAUSSEE / QUARZWEG	5		
DRUSENHEIMER WEG / SALMBACHER STR.	1		
EFEUWEG	1		
EFEUWEG / FRITZ-ERLER-ALLEE / WUTZKYALLEE	1		
EFEUWEG / NEUKÖLLNER STR.	1		
EHRENPREISWEG / GLOCKENBLUMENWEG / STUBENRAUCHSTR.	4		
EHRENPREISWEG / KORNRADENSTR.	1		
EICHENAUER WEG	2		

**Unfallörtlichkeiten von Seniorenverkehrsunfällen
in der Direktion 5
nach Polizeiabschnitten und Bezirken(alt)**

2015			
Pol.Abschnitt	Bezirk (alt)	Ort	Anzahl
56	NK	EICHENAUER WEG / WALTERSDORFER CHAUSSEE	1
		EUGEN-BOLZ-KEHRE / FRITZ-ERLER-ALLEE / LÖWENSTEINRING	1
		FENCHELWEG / JOHANNISTHALER CHAUSSEE	1
		FLEISCHERSTR. / ZWICKAUER DAMM	1
		FLURWEG / GLOCKENBLUMENWEG	1
		FLURWEG / NEUKÖLLNER STR.	1
		FLURWEG / ORCHIDEENWEG	1
		FRANZ-KÖRNER-STR.	3
		FRANZ-KÖRNER-STR. / RUNGIUSSTR.	3
		FREITALER STR. / LAUCHSTÄDTER WEG	1
		FRIEDRICH-KAYßLER-WEG	1
		FRIEDRICH-KAYßLER-WEG / WUTZKYALLEE	1
		FRITZ-ERLER-ALLEE	7
		FRITZ-ERLER-ALLEE / GRÜNER WEG / GUTSCHMIDTSTR. / KOLIBRIWEG	4
		FRITZ-ERLER-ALLEE / JOHANNISTHALER CHAUSSEE	4
		FRITZ-ERLER-ALLEE / JUCHACZWEG / OTTO-WELS-RING	2
		FRITZ-ERLER-ALLEE / KORMORANWEG	3
		FRITZ-ERLER-ALLEE / LIPSCHITZALLEE	3
		FRITZ-ERLER-ALLEE / NEUKÖLLNER STR.	6
		FRITZ-ERLER-ALLEE / ZADEKSTR.	7
		FRITZ-REUTER-ALLEE	10
		FRITZ-REUTER-ALLEE / GUTSCHMIDTSTR.	5
		FRITZ-REUTER-ALLEE / PARCHIMER ALLEE	1
		FULHAMER ALLEE	1
		FULHAMER ALLEE / PARCHIMER ALLEE	1
		GEFLÜGELSTEIG	1
		GEFLÜGELSTEIG / WAßMANNSDORFER CHAUSSEE / SCHNEEHUHNWEG	1
		GERLINGER STR.	1
		GERLINGER STR. / WARMENSTEINACHER STR.	1
		GIELOWER STR.	1
		GIELOWER STR. / PASTER-BEHRENS-STR.	1
		GLIMMERWEG / QUARZWEG	1
		GOLDAMMERSTR.	3
		GRADESTR.	9
		GRADESTR. / TEMPELHOFER WEG	4
		GRAUWACKEWEG / MARIENFELDER CHAUSSEE	1
		GROß-ZIETHENER CHAUSSEE	8
		GROß-ZIETHENER CHAUSSEE / BÄCKERSTR.	1
		GROß-ZIETHENER CHAUSSEE / NEUDECKER WEG / ALT-RUDOW / WALTERSDORFER CHAUSSEE	5
		GROß-ZIETHENER CHAUSSEE / NEUKÖLLNER STR.	3
		GROß-ZIETHENER CHAUSSEE / PIRNAER STR.	1
		GROß-ZIETHENER CHAUSSEE / WAßMANNSDORFER CHAUSSEE	1
		GROß-ZIETHENER CHAUSSEE / ZITTAUER STR. / PARK AM RUDOWER FLIEß	1
GRÜNER WEG	9		
GRÜNER WEG / GRÜNLINGWEG	1		
GRÜNER WEG / ROTSCHWANZWEG	1		
GRÜNSTEINWEG / QUARZWEG	1		
GUTSCHMIDTSTR.	6		
GUTSCHMIDTSTR. / MARTIN-WAGNER-RING	1		
GUTSCHMIDTSTR. / WESENBERGER RING / GRÜNZUG BRITZ-SÜD	3		
HAARLEMER STR. / KGA AM BUSCHKRUG / NEUE SPÄTHSTR. / SPÄTHSTR.	1		
HAFENSTR.	1		
HEIDELÄUFERWEG	2		
HEIDELÄUFERWEG / MOLLNERWEG	1		
HEIMSBRUNNER STR.	1		
HOLZMINDENER STR.	5		

**Unfallörtlichkeiten von Seniorenverkehrsunfällen
in der Direktion 5
nach Polizeiabschnitten und Bezirken(alt)**

2015			
Pol.Abschnitt	Bezirk (alt)	Ort	Anzahl
56	NK	HOLZMINDENER STR. / TEMPELHOFFER WEG	2
		HUGO-HEIMANN-STR. / KÖLNER DAMM	4
		IMBUSCHWEG	3
		IMBUSCHWEG / JOHANNISTHALER CHAUSSEE	2
		JOACHIM-GOTTSCHALK-WEG	2
		JOCHEN-NÜßLER-STR. / PARCHIMER ALLEE	1
		JOHANNISTHALER CHAUSSEE	23
		KANALSTR.	5
		KANALSTR. / MISTELWEG	1
		KANALSTR. / SEIDELBASTWEG / STUBENRAUCHSTR.	6
		KAPAUNENSTR.	1
		KAPPENSTR.	1
		KÄTHE-DORSCH-RING	1
		KIRSCHNERWEG	4
		KIRSCHNERWEG / JOHANNISTHALER CHAUSSEE	3
		KLEESTR. / NEUKÖLLNER STR. / UHRMACHERWEG	1
		KLEIBERWEG	1
		KOLIBRIWEG	1
		KÖLNER DAMM	5
		KÖPENICKER STR.	5
		KÖPENICKER STR. / ALT-RUDOW	1
		KÖPENICKER STR. / PRIEROSSE STR.	2
		KÖPENICKER STR. / SELGENAUER WEG	1
		KOPPELWEG	3
		KORMORANWEG	8
		KORMORANWEG / MÖWENWEG / RUDOWER STR.	3
		KORMORANWEG / ROTTSCHWANZWEG	1
		KORNBLUMENRING / KROKUSSTR.	2
		KROKUSSTR.	8
		KROKUSSTR. / ALT-RUDOW	4
		KROKUSSTR. / PRIEROSSE STR.	2
		KÜNHEIMER WEG / MARIENFELDER CHAUSSEE	1
		KÜNNEKEWEG / ZIEHRERWEG	1
		LACHSHUHNWEG / WELSUMERPFAD	1
		LENZELPFAD / WUTZKYALLEE	1
		LEONBERGER RING	2
		LEONBERGER RING / RUFACHER WEG	1
		LETTBERGER STR.	2
		LETTBERGER STR. / NEUDECKER WEG / IM BAUERNBUSCH	1
		LIPSCHITZALLEE	10
		LIPSCHITZALLEE / RUDOWER STR.	3
		LIPSCHITZALLEE / SOLLMANNWEG	5
		LÖWENSTEINRING	3
		MARGUERITENRING	1
		MARIENFELDER CHAUSSEE	10
MARIENFELDER CHAUSSEE / OSTHEIMER STR.	1		
MARTIN-LUTHER-KING-WEG	1		
MARTIN-WAGNER-RING	1		
MASSINER WEG / MOHRINER ALLEE / NEUMARKPLAN	2		
MEIßNER WEG	1		
MEIßNER WEG / WUTZKYALLEE / ZITTAUER STR.	1		
MOHRINER ALLEE	7		
MOHRINER ALLEE / HOCHKÖNIGWEG	2		
MOHRINER ALLEE / WALNUßWEG	1		
MOLLNERWEG	1		
MÖWENWEG	1		
NEUDECKER WEG	2		

**Unfallörtlichkeiten von Seniorenverkehrsunfällen
in der Direktion 5
nach Polizeiabschnitten und Bezirken(alt)**

2015			
Pol.Abschnitt	Bezirk (alt)	Ort	Anzahl
56	NK	NEUE SPÄTHSTR.	1
		NEUE SPÄTHSTR. / SPÄTHSTR.	2
		NEUHOFER STR.	1
		NEUHOFER STR. / WALTERSDORFER CHAUSSEE	1
		NEUHOFER STR. / WAßMANNSDORFER CHAUSSEE	1
		NEUKÖLLNER STR.	13
		NEUKÖLLNER STR. / SCHÖNEFELDER STR. / WALTERSDORFER CHAUSSEE	7
		NEUKÖLLNER STR. / ZWICKAUER DAMM / STUBENRAUCHSTR.	6
		ORCHIDEENWEG	1
		ORTOLANWEG	2
		ORTOLANWEG / KIELINGERSTR.	1
		OTTO-WELS-RING	1
		OTTO-WELS-RING / UHUWEG	1
		PARCHIMER ALLEE	4
		PETUNIENWEG	1
		PETUNIENWEG / STUBENRAUCHSTR.	1
		PRIEROSSE STR.	4
		QUARZWEG	5
		QUARZWEG / TROPFSTEINWEG	1
		RINGSLEBENSTR.	1
		RINGSLEBENSTR. / HEIDELÄUFERWEG	3
		RUDOWER STR.	17
		RUDOWER STR. / JOHANNISTHALER CHAUSSEE	8
		RUDOWER STR. / STORCHENWEG	2
		RUDOWER STR. / WENDEHALSWEG / ZADEKSTR.	1
		RUFACHER WEG	3
		SANGERHAUSER WEG	1
		SATTLERSTR.	1
		SCHIEFERWEG / TROPFSTEINWEG	1
		SCHLOSSERWEG	1
		SCHNEEHUHNWEG	1
		SCHÖNEFELDER STR.	1
		SEIDELBASTWEG	2
		SELGENAUER WEG	2
		SEVERINGSTR.	1
		SOLLMANNWEG	3
		SPÄTHSTR.	3
		STEINTRÄGERWEG / HEIDELÄUFERWEG / JOHANNISTHALER CHAUSSEE	5
		STIEGLITZWEG / JOHANNISTHALER CHAUSSEE	2
		STUBENRAUCHSTR.	1
		STUTHIRTENWEG / REINOWZEILE	1
		TEMPELHOFFER WEG / WALDKRAIBURGER STR.	2
		THEODOR-LOOS-WEG / FEUCHTWANGERWEG	1
		TISCHLERZEILE / KÖLNER DAMM / JOHANNISTHALER CHAUSSEE	2
		TÖPCHINER WEG	3
		WALTERSDORFER CHAUSSEE / LIESELOTTE-BERGER-STR.	1
		WALTERSDORFER CHAUSSEE / URSULINENSTR. / HELENE-JUNG-PLATZ	1
		WARMENSTEINACHER STR.	1
		WAßMANNSDORFER CHAUSSEE	5
		WENDEHALSWEG	1
		WERMUTHWEG / JOHANNISTHALER CHAUSSEE	1
		WILDHÜTERWEG	1
		WILDHÜTERWEG / KÖLNER DAMM	2
		WILDMEISTERDAMM / JOHANNISTHALER CHAUSSEE	1
		ZIMMERERWEG / HOCHSPANNUNGSWEG	1
		ZITTAUER STR.	3
		ZITTAUER STR. / ZWICKAUER DAMM	5

**Unfallörtlichkeiten von Seniorenverkehrsunfällen
in der Direktion 5
nach Polizeiabschnitten und Bezirken(alt)**

2015			
Pol.Abschnitt	Bezirk (alt)	Ort	Anzahl
56	NK	ZWICKAUER DAMM	1
		Verkehrsunfälle im Bezirk NK	670
Verkehrsunfälle im A 56			670
51	FH	ALT-STRALAU	1
		ALT-STRALAU / KYNASTSTR. / PARKWEG	3
		AM OSTBAHNHOF	3
		AM OSTBAHNHOF / ANDREASSTR.	2
		AM WRIEZENER BAHNHOF	2
		AN DER BRAUEREI / RICHARD-SORGE-STR.	1
		AN DER MICHAELBRÜCKE / HOLZMARKTSTR. / LICHTENBERGER STR.	2
		AN DER OSTBAHN	2
		AN DER SCHILLINGBRÜCKE	2
		ANDREASSTR.	1
		ANDREASSTR. / BLUMENSTR.	1
		ANDREASSTR. / HOLZMARKTSTR. / STRALAUER PLATZ / AN DER SCHILLINGBRÜCKE	5
		ANDREASSTR. / KARL-MARX-ALLEE / LEBUSER STR.	5
		ANDREASSTR. / LANGE STR.	1
		AUERSTR.	1
		AUERSTR. / STRAßMANNSTR. / RICHARD-SORGE-STR.	1
		BARNIMSTR.	1
		BERSARINPLATZ / PETERSBURGER STR.	2
		BERSARINPLATZ / WEIDENWEG	1
		BÖDIKERSTR. / STRALAUER ALLEE	1
		BOXHAGENER PLATZ / GÄRTNERSTR. / GRÜNBERGER STR.	1
		BOXHAGENER STR.	4
		BOXHAGENER STR. / GABRIEL-MAX-STR. / KREUTZIGERSTR.	1
		BOXHAGENER STR. / GÄRTNERSTR. / MAINZER STR.	1
		BOXHAGENER STR. / GRYPHIUSSTR.	1
		BOXHAGENER STR. / NEUE BAHNHOFSTR.	4
		BOXHAGENER STR. / NIEDERBARNIMSTR. / SIMON-DACH-STR.	1
		BOXHAGENER STR. / WARSCHAUER STR.	2
		BÜSCHINGSTR. / FRIEDENSTR.	1
		COLBESTR. / FRANKFURTER ALLEE	1
		COLBESTR. / SCHARNWEBERSTR.	1
		CORINTHSTR. / RUDOLFPLATZ / AM RUDOLFPLATZ / MODERSOHNSTR.	1
		DANZIGER STR. / LANDSBERGER ALLEE / PETERSBURGER STR.	5
		DIESTELMEYERSTR. / FRIEDENSTR. / KOPPENSTR.	1
		EBELINGSTR.	1
		EBERTYSTR. / CONRAD-BLENKLE-STR. / LANDSBERGER ALLEE	2
		EBERTYSTR. / ELDNAER STR. / MÜHSAMSTR. / THAERSTR.	1
		EBERTYSTR. / MATTERNSTR.	1
		ECKERTSTR.	1
		ECKERTSTR. / MÜHSAMSTR.	1
		ECKERTSTR. / WEIDENWEG	1
		EDITH-KISS-STR. / MÜHLENSTR.	1
		EHRENBERGSTR. / STRALAUER ALLEE	3
ELDNAER STR.	1		
ELSENBRÜCKE (SPREE)	5		
ELSENSTR. / ALT-STRALAU / MARKGRAFENDAMM / STRALAUER ALLEE	13		
FISCHZUG	1		
FRANKFURTER ALLEE	10		
FRANKFURTER ALLEE / JESSNERSTR. / PETTENKOFERSTR.	5		
FRANKFURTER ALLEE / JUNGSTR. / VOIGTSTR.	1		
FRANKFURTER ALLEE / MAINZER STR.	1		
FRANKFURTER ALLEE / NIEDERBARNIMSTR. / PROSKAUER STR.	5		
FRANKFURTER TOR	1		

**Unfallörtlichkeiten von Seniorenverkehrsunfällen
in der Direktion 5
nach Polizeiabschnitten und Bezirken(alt)**

2015			
Pol.Abschnitt	Bezirk (alt)	Ort	Anzahl
51	FH	FRANKFURTER TOR / FRANKFURTER TOR	10
		FRANZ-MEHRING-PLATZ	2
		FRIEDENSTR.	2
		FRIEDENSTR. / PLATZ DER VEREINTEN NATIONEN	1
		FRIEDENSTR. / PLATZ DER VEREINTEN NATIONEN / LANDSBERGER ALLEE	2
		FRITZ-RIEDEL-STR. / HAUSBURGSTR. / LANDSBERGER ALLEE	1
		FÜRSTENWALDER STR.	1
		GABRIEL-MAX-STR.	1
		GÄRTNERSTR.	1
		GÄRTNERSTR. / WÜHLISCHSTR.	1
		GRÜNBERGER STR.	4
		GRÜNBERGER STR. / GUBENER STR. / WEDEKINDSTR.	1
		GRÜNBERGER STR. / SEUMESTR. / WISMARPLATZ	1
		GRÜNBERGER STR. / WARSCHAUER STR.	5
		GUBENER STR. / WARSCHAUER STR.	1
		GÜRTELSTR. / ODERSTR.	1
		GÜRTELSTR. / SCHARNWEBERSTR.	1
		HAUSBURGSTR. / STRAßMANNSTR.	2
		HELSINGFORSER PLATZ / HELSINGFORSER STR.	1
		HELSINGFORSER PLATZ / MARCHLEWSKISTR. / REVALER STR.	2
		HERMANN-STÖHR-PLATZ / KOPPENSTR. / LANGE STR.	1
		HOLTEISTR. / WÜHLISCHSTR.	1
		JESSNERSTR.	2
		KARL-MARX-ALLEE	5
		KARL-MARX-ALLEE / STRAUSBERGER PLATZ	10
		KOCHHANNSTR.	1
		KOPERNIKUSSTR. / WARSCHAUER STR.	1
		KOPPENSTR.	3
		KROSSENER STR. / SEUMESTR.	1
		LANDSBERGER ALLEE	10
		LANGENBECKSTR. / LANDSBERGER ALLEE	1
		LEHMBRUCKSTR. / STRALAUER ALLEE	1
		LICHTENBERGER STR. / NEUE WEBERSTR. / WEYDEMEYERSTR.	1
		LICHTENBERGER STR. / PALISADENSTR. / WEYDEMEYERSTR. / PLATZ DER VEREINTEN NATION	5
		LICHTENBERGER STR. / SINGERSTR.	1
		LICHTENBERGER STR. / STRAUSBERGER PLATZ	7
		LIEBIGSTR.	1
		MAINZER STR.	1
		MARCHLEWSKISTR. / WEDEKINDSTR.	1
		MARIANE-VON-RANTZAU-STR. / MÜHLENSTR. / RUMMELSBURGER PLATZ	2
		MARKGRAFENDAMM / PERSIUSSTR.	1
		MATTHIASSTR.	2
		MATTHIASSTR. / LANDSBERGER ALLEE	5
		MILDRED-HARNACK-STR. / MÜHLENSTR.	1
		MODERSOHNSTR.	3
		MÜGGELSTR. / SCHARNWEBERSTR.	1
		MÜHLENSTR.	2
		MÜHLENSTR. / STRALAUER ALLEE / WARSCHAUER STR. / AM OBERBAUM	8
		MÜHSAMSTR. / PETERSBURGER STR.	1
		MÜNCHEBERGER STR.	1
		NAGLERSTR. / STRALAUER ALLEE	2
		NEUE BAHNHOFSTR.	2
		NIEDERBARNIMSTR.	1
		NIEMANNSTR. / SEUMESTR. / SIMPLONSTR.	1
		OBERBAUMBRÜCKE (SPREE)	1
		PALISADENSTR.	5

**Unfallörtlichkeiten von Seniorenverkehrsunfällen
in der Direktion 5
nach Polizeiabschnitten und Bezirken(alt)**

2015			
Pol.Abschnitt	Bezirk (alt)	Ort	Anzahl
51	FH	PARKWEGBRÜCKE	1
		PETERSBURGER STR.	6
		PETTENKOFERSTR.	2
		PLATZ DER VEREINTEN NATIONEN	2
		PLATZ DER VEREINTEN NATIONEN / PLATZ DER VEREINTEN NATIONEN	1
		PROSKAUER STR. / SCHREINERSTR.	1
		PUFENDORFSTR.	2
		REVALER STR. / SIMON-DACH-STR.	1
		RICHARD-SORGE-STR.	1
		RIGAER STR.	3
		ROCHOWSTR. / STRALAUER ALLEE	2
		ROTHERSTR. / WARSCHAUER PLATZ	1
		RÜDERSDORFER STR.	1
		SCHARNWEBERSTR.	1
		SCHREINERSTR.	1
		SINGERSTR.	1
		STRALAUER ALLEE	6
		STRAÙE DER PARISER KOMMUNE	1
		STRAÙE DER PARISER KOMMUNE / HILDEGARD-JADAMOWITZ-STR.	1
		STRAÙE DER PARISER KOMMUNE / KARL-MARX-ALLEE	5
		STRAÙE DER PARISER KOMMUNE / LANGE STR.	1
		STRAÙE DER PARISER KOMMUNE / MÜHLENSTR. / STRALAUER PLATZ	3
		STRAÙE DER PARISER KOMMUNE / RÜDERSDORFER STR.	2
		STRAÙMANNSTR. / PETERSBURGER STR.	1
		STRAUSBERGER PLATZ	1
		TUNNELSTR.	1
		VIRCHOWSTR.	1
		VOIGTSTR.	1
		WARSCHAUER BRÜCKE	1
		WARSCHAUER STR.	4
		WEIDENWEG	5
Verkehrsunfälle im Bezirk FH			313
Verkehrsunfälle im A 51			313
Gesamtergebnis			1831

**Unfallörtlichkeiten von Seniorenverkehrsunfällen
in der Direktion 6
nach Polizeiabschnitten und Bezirken(alt)**

2015			
Pol.Abschnitt	Bezirk (alt)	Ort	Anzahl
61	HS	AHRENSFELDER CHAUSSEE	2
		AHRENSFELDER CHAUSSEE / DESSAUER STR.	1
		AHRENSHOOPER STR.	3
		AM BREITEN LUCH / ROTKAMP	1
		AM GEHRENSEE	1
		AM GEHRENSEE / AHRENSFELDER CHAUSSEE	1
		AN DER MARGARETENHÖHE	1
		AN DER MARGARETENHÖHE / WARTENBERGER WEG	2
		ARNIMSTR. / WARTENBERGER STR.	1
		BAHNHOFSTR. / GENSLERSTR.	1
		BAHNHOFSTR. / GROÙE-LEEGE-STR.	1
		BERKENBRÜCKER STEIG / MITTELSTR.	1
		BIESENBROWER STR.	1
		BIESTERFELDER STR. / MALCHOWER WEG / STRAÙE 142	1
		BORNER STR. / DARßER STR.	2
		BUNDESSTR. 2 / BLANKENBURGER PFLASTERWEG / DORFSTR.	2
		CHOPINSTR. / HANSASTR. / INDIRA-GANDHI-STR.	2
		DARßER STR.	2
		DEGNERSTR.	6
		DEGNERSTR. / HEDWIGSTR.	1
		DORFSTR.	3
		DORFSTR. / HAUSVATERWEG	1
		DORFSTR. / LINDENBERGER STR.	2
		DORFSTR. / WARTENBERGER WEG	1
		DROSSENER STR.	1
		EGON-ERWIN-KISCH-STR.	2
		ERNST-BARLACH-STR.	1
		FALKENBERGER BRÜCKE	1
		FALKENBERGER CHAUSSEE	7
		FALKENBERGER CHAUSSEE / EGON-ERWIN-KISCH-STR. / PABLO-PICASSO-STR.	5
		FALKENBERGER CHAUSSEE / HANSASTR. / MALCHOWER WEG / DARßER STR.	4
		FALKENBERGER CHAUSSEE / PRENDENER STR. / VINCENT-VAN-GOGH-STR.	2
		FALKENBERGER CHAUSSEE / RÜDICKENSTR. / ZINGSTER STR.	4
		FALKENBERGER CHAUSSEE / WUSTROWER STR.	4
		FELDTMANNSTR. / HANSASTR.	1
		FELDTMANNSTR. / KYLLBURGER WEG	1
		FERDINAND-SCHULTZE-STR.	4
		FERDINAND-SCHULTZE-STR. / SCHLEIZER STR.	1
		GÄRTNERSTR.	1
		GÄRTNERSTR. / GROÙE-LEEGE-STR.	1
		GÄRTNERSTR. / HECKELBERGER RING	1
		GÄRTNERSTR. / MARZAHNER STR. / RHINSTR.	3
		GEHRENSEESTR.	8
		GEHRENSEESTR. / ANNA-EBERMANN-STR.	2
		GEHRENSEESTR. / GOTTFRIEDSTR. / LUKASSTR.	3
		GEHRENSEESTR. / HOHENSCHÖNHAUSER STR. / BITTERFELDER STR. / PABLO-PICASSO-STR.	1
		GEHRENSEESTR. / WOLLENBERGER STR.	3
		GENSLERSTR.	5
		GENSLERSTR. / SCHLEIZER STR.	1
		GENSLERSTR. / WERNEUCHENER STR. / LIEBENWALDER STR.	3
GEORG-FÖRSTER-ALLEE / AHRENSFELDER CHAUSSEE / SPINATWEG	1		
GOECKESTR.	1		
GRAALER WEG / DARßER STR.	1		
GREVESMÜHLENER STR. / CRIVITZER STR.	1		
GROÙE-LEEGE-STR.	3		
GROÙE-LEEGE-STR. / LEUENBERGER STR.	1		

**Unfallörtlichkeiten von Seniorenverkehrsunfällen
in der Direktion 6
nach Polizeiabschnitten und Bezirken(alt)**

2015			
Pol.Abschnitt	Bezirk (alt)	Ort	Anzahl
61	HS	GROÙE-LEEGE-STR. / SIMON-BOLIVAR-STR.	1
		GROÙE-LEEGE-STR. / WERNEUCHENER STR.	1
		GRÙNE TRIFT	1
		HANSASTR.	3
		HAUPTSTR.	2
		HAUPTSTR. / RHINSTR. / WARTENBERGER STR.	3
		HECKELBERGER RING	2
		HEDWIGSTR.	1
		HEILIGENSTADTER STR. / LIEBENWALDER STR.	1
		HELDBURGER STR. / ARENDSWEG	2
		INDIRA-GANDHI-STR.	1
		KLARASTR. / SUERMONDTSTR.	1
		KONRAD-WOLF-STR.	6
		KONRAD-WOLF-STR. / ALTENHOFER STR.	1
		KONRAD-WOLF-STR. / DEGNERSTR. / MANETSTR. / SCHÖNEICHER STR.	1
		KONRAD-WOLF-STR. / FREIENWALDER STR. / ORANKESTR.	1
		KONRAD-WOLF-STR. / HAUPTSTR. / SUERMONDTSTR. / SEEFELDER STR.	1
		KONRAD-WOLF-STR. / HOHENSCHÖNHAUSER STR. / WEIÙENSEER WEG	5
		KONRAD-WOLF-STR. / ROEDERNSTR. / WRIEZENER STR.	1
		KONRAD-WOLF-STR. / SANDINOSTR.	1
		KONRAD-WOLF-STR. / STRAUSBERGER STR.	1
		KÜSTRINER STR.	1
		KÜSTRINER STR. / REICHENBERGER STR.	2
		KÜSTRINER STR. / SIMON-BOLIVAR-STR.	1
		LEUENBERGER STR.	1
		LIEBENWALDER STR.	1
		MALCHOWER WEG	3
		MALCHOWER WEG / PRIVATSTR. 8	2
		MALCHOWER WEG / PRIVATSTR. 9 / TAMSELER STR.	1
		MALCHOWER WEG / WARTENBERGER STR. / SEEFELDER STR.	2
		MANETSTR.	1
		MARIE-ELISABETH-VON-HUMBOLDT-STR. / AHRENSFELDER CHAUSSEE	1
		MATENZEILE	1
		NEUBRANDENBURGER STR. / DEMMINER STR.	1
		NORDRING / HOHENSCHÖNHAUSER STR.	2
		ORANKESTR.	1
		PABLO-PICASSO-STR.	3
		PABLO-PICASSO-STR. / SEEHAUSENER STR.	2
		PABLO-PICASSO-STR. / WARNITZER STR.	1
		PLAUENER STR.	1
		PRENDENER STR.	3
		PREROWER PLATZ	3
		RANDOWSTR.	1
		RIBNITZER STR.	4
		RIBNITZER STR. / AHRENSHOOPER STR.	1
		RIBNITZER STR. / DARßER STR.	1
		RIBNITZER STR. / ZUM HECHTGRABEN	2
		ROEDERNSTR.	2
		ROSTOCKER STR.	1
		ROTKAMP	1
		ROTKAMP / ROTKAMP	1
		SANDINOSTR. / MITTELSTR.	1
		SCHLEIZER STR.	1
		SCHÖNEICHER STR.	1
		SIMON-BOLIVAR-STR.	1
		SOLLSTEDTER STR.	1
		SOLLSTEDTER STR. / KÜLLSTEDTER STR.	1

**Unfallörtlichkeiten von Seniorenverkehrsunfällen
in der Direktion 6
nach Polizeiabschnitten und Bezirken(alt)**

2015			
Pol.Abschnitt	Bezirk (alt)	Ort	Anzahl
61	HS	SOLLSTEDTER STR. / SCHALKAUER STR.	1
		SUERMONDTSTR.	1
		VINCENT-VAN-GOGH-STR.	1
		WARNEMÜNDER STR. / ERNST-BARLACH-STR.	1
		WARNITZER STR.	1
		WARTENBERGER STR. / AM BREITEN LUCH	1
		WARTENBERGER WEG	1
		WEIßENSEER WEG	4
		WELSESTR. / VINCENT-VAN-GOGH-STR.	1
		WERNEUCHENER STR.	7
		WIECKER STR.	1
		WOLDEGKER STR. / SCHWERINER RING / ERNST-BARLACH-STR.	1
		WOLLENBERGER STR.	2
		WUSTROWER STR.	1
		ZECHLINER STR.	1
		ZINGSTER STR.	3
		ZINGSTER STR. / AHRENSHOOPER STR.	2
		ZINGSTER STR. / NIENHAGENER STR.	1
		ZINGSTER STR. / RIBNITZER STR.	3
		ZUM HECHTGRABEN	1
Verkehrsunfälle im Bezirk HS			244
Verkehrsunfälle im A 61			244
62	MZ	AHRENSFELDER CHAUSSEE / MÄRKISCHE ALLEE	10
		ALFELDER STR. / KÖPENICKER STR.	1
		ALLEE DER KOSMONAUTEN	10
		ALLEE DER KOSMONAUTEN / ALLEE DER KOSMONAUTEN	2
		ALLEE DER KOSMONAUTEN / LANDSBERGER ALLEE / RAOUL-WALLENBERG-STR.	9
		ALLEE DER KOSMONAUTEN / MÄRKISCHE ALLEE	3
		ALLEE DER KOSMONAUTEN / POELCHAUSTR.	6
		ALT-BIESDORF	9
		ALT-BIESDORF / BRAUNSDORFSTR.	3
		ALT-BIESDORF / GRABENSPRUNG / OBERFELDSTR.	4
		ALT-BIESDORF / KÖPENICKER STR. / BLUMBERGER DAMM	18
		ALT-BIESDORF / LÖTSCHBERGSTR. / MOZARTSTR.	1
		ALT-BIESDORF / MÄRKISCHE ALLEE	5
		ALT-BIESDORF / WALSHEIMER STR.	2
		ALTE RHINSTR.	1
		ALTENTREPTOWER STR.	3
		ALTENTREPTOWER STR. / BLUMBERGER DAMM	3
		ALT-FRIEDRICHSFELDE	2
		ALTHANSWEG / PEKRUNSTR. / ALLEE DER KOSMONAUTEN	1
		AM BRODERSENGARTEN / ALT-BIESDORF	2
		AMANLISWEG / PEKRUNSTR.	1
		AMANLISWEG / POELCHAUSTR.	1
		ANNENSTR.	1
		APOLLOFALTERALLEE	1
		APOLLOFALTERALLEE / ALT-BIESDORF	3
		APOLLOFALTERALLEE / KÖPENICKER STR.	2
		AUERSBERGSTR.	1
		AURORAFALTERWEG / KÖPENICKER STR.	1
		AURORAFALTERWEG / SEGELFALTERWEG	1
		BÄRENSTEINSTR.	5
		BÄRENSTEINSTR. / EISENACHER STR. / BLUMBERGER DAMM	3
		BASDORFER STR.	1
		BASDORFER STR. / MÄRKISCHE ALLEE	2
		BEETHOVENSTR. / OBERFELDSTR. / PARKWEG	1

**Unfallörtlichkeiten von Seniorenverkehrsunfällen
in der Direktion 6
nach Polizeiabschnitten und Bezirken(alt)**

2015			
Pol.Abschnitt	Bezirk (alt)	Ort	Anzahl
62	MZ	BENTSCHENER WEG / ECKERMANNSTR.	1
		BENTSCHENER WEG / OBERFELDSTR. / ROßLAUER STR.	1
		BERUNER STR. / SCHACKELSTERSTR.	1
		BIESDORFER FRIEDHOFSWEG	1
		BITTERFELDER STR.	2
		BITTERFELDER STR. / MÄRKISCHE ALLEE	2
		BLENHEIMSTR. / BLENHEIMSTR.	1
		BLUMBERGER DAMM	9
		BLÜTENAUER STR.	1
		BORKHEIDER STR.	1
		BORKHEIDER STR. / SCHORFHEIDESTR. / HAVEMANNSTR.	1
		BOSCHPOLER STR. / ALLEE DER KOSMONAUTEN	2
		BOSKOOPWEG	1
		BOXBERGER STR. / BITTERFELDER STR.	1
		BREBACHER WEG / ALTENTREPTOWER STR.	1
		BRUNO-BAUM-STR. / MARZAHNER PROMENADE / LANDSBERGER ALLEE	2
		BRUNO-BAUM-STR. / POELCHAISTR.	1
		BUCKOWER RING / BLUMBERGER DAMM	1
		BÜLTENRING	1
		BUSCHINER STR. / LUISE-ZIETZ-STR.	1
		BUSCHINER STR. / MARATSTR.	1
		BUSCHINER STR. / OBERFELDSTR.	1
		CECILIENSTR.	4
		CECILIENSTR. / BLUMBERGER DAMM	1
		DAHMEWEG / MÄRKISCHE ALLEE / POELCHAISTR.	7
		DIETHELMWEG / INGEWEG	1
		DINGELSTÄDTER STR. / THEMARER STR. / LANDSBERGER ALLEE	3
		DINGOLFINGER STR. / BLUMBERGER DAMM	2
		DOHLENGRUND / KÖPENICKER STR.	1
		EICHHORSTER STR.	1
		EISENACHER STR.	1
		EITELSTR. / LUISE-ZIETZ-STR. / ALLEE DER KOSMONAUTEN	1
		EITELSTR. / MARATSTR.	1
		EITELSTR. / PRIGNITZSTR.	1
		ELISABETHSTR.	2
		ELISABETHSTR. / ALLEE DER KOSMONAUTEN	2
		ELISABETHSTR. / BLUMBERGER DAMM	1
		ELISABETHSTR. / OBERFELDSTR.	1
		ELTZBACHWEG / MARZAHNER CHAUSSEE	1
		ERNSTRODER WEG / WEIßENHÖHER STR.	1
		FLÄMINGSTR.	1
		FLÄMINGSTR. / EICHHORSTER STR. / HAVEMANNSTR.	2
		FRANKENHOLZER WEG / SCHLOßPARK BIESDORF / BLUMBERGER DAMM	2
		FRANK-SCHWEITZER-STR. / LANDSBERGER ALLEE	1
		FRANZ-STENZER-STR.	2
		GARTENSTR. / KÖPENICKER STR. / LINDENSTR.	2
		GEORG-KNORR-STR.	1
		GEORG-KNORR-STR. / LANDSBERGER ALLEE	1
		GERAER RING	1
		GLAMBECKER RING / BLUMBERGER DAMM	2
		GLAMBECKER RING / BLUMBERGER DAMM / MEHROWER ALLEE	4
		GLAMBECKER RING / GRUMSINER STR.	1
		GLAMBECKER RING / HOHENSATENER STR.	1
		GLEIWITZER STR. / HEESESTR. / KÖPENICKER STR.	1
		GOLLINER STR.	1
		GRABENSPRUNG	1
		GRABENSPRUNG / WEIßENHÖHER STR.	2

**Unfallörtlichkeiten von Seniorenverkehrsunfällen
in der Direktion 6
nach Polizeiabschnitten und Bezirken(alt)**

2015			
Pol.Abschnitt	Bezirk (alt)	Ort	Anzahl
62	MZ	HÄBICHTSHORST / KÖPENICKER STR.	1
		HADUBRANDSTR.	1
		HANS-FALLADA-STR.	1
		HASENHOLZER ALLEE	1
		HASENHOLZER ALLEE / EISENACHER STR.	1
		HATZENPORTER WEG	1
		HAVEMANNSTR.	1
		HAVEMANNSTR. / MÄRKISCHE ALLEE	6
		HEESESTR. / SCHWABENALLEE	1
		HELENE-WEIGEL-PLATZ	2
		HELLERSDORFER WEG / WOLFENER STR.	1
		HILTRUDSTR. / CECILIENSTR.	1
		IRMASTR. / KÖPENICKER STR.	1
		IRMFRIEDSTR. / GARZAUER STR. / CECILIENSTR.	1
		JAN-PETERSEN-STR.	1
		JAN-PETERSEN-STR. / JAN-PETERSEN-STR.	1
		JAN-PETERSEN-STR. / RAOUL-WALLENBERG-STR.	2
		JOACHIM-RINGELNATZ-STR.	1
		KARL-HOLTZ-STR.	1
		KEMBERGER STR. / WUHLETALSTR. / BLUMBERGER DAMM	1
		KIENBERGSTR.	2
		KIENBERGSTR. / BLUMBERGER DAMM	1
		KIENBERGSTR. / ERHOLUNGSPARK MARZAHN / BLUMBERGER DAMM	2
		KLANDORFER STR.	2
		KLANDORFER STR. / MÄRKISCHE ALLEE	1
		KOHLWEIßLINGSTR.	1
		KÖPENICKER STR.	11
		KÖPENICKER STR. / WEIßENHÖHER STR.	2
		KÖPENICKER STR. / WULKOWER STR.	5
		KÖPENICKER STR. / ZIMMERMANNSTR.	1
		LANDSBERGER ALLEE	13
		LANDSBERGER ALLEE / BLUMBERGER DAMM	9
		LANDSBERGER ALLEE / HINTER DER MÜHLE	2
		LANGHOFFSTR.	1
		LEA-GRUNDIG-STR.	4
		LEA-GRUNDIG-STR. / MARZAHNER PROMENADE / BÜRGERPARK MARZAHN / RAOUL-WALLENBERG-S	1
		LIEBENSTEINER STR. / MEHROWER ALLEE	2
		MANKSWEG	1
		MARCHWITZASTR.	4
		MÄRKISCHE ALLEE	25
		MÄRKISCHE ALLEE / MEHROWER ALLEE	1
		MÄRKISCHE ALLEE / WUHLETALSTR.	1
		MÄRKISCHE SPITZE	1
		MÄRKISCHE SPITZE / HEINZ-GRAFFUNDER-PARK / BENTSCHENER WEG / MÄRKISCHE ALLEE	2
		MÄRKISCHE SPITZE / MÄRKISCHE ALLEE	5
		MARTHA-ARENDSEE-STR.	1
		MARZAHNER CHAUSSEE	4
		MARZAHNER CHAUSSEE / ALLEE DER KOSMONAUTEN	5
		MARZAHNER CHAUSSEE / MERLER WEG	1
		MARZAHNER CHAUSSEE / REILER STR.	1
		MARZAHNER PROMENADE	9
		MARZAHNER PROMENADE / MÄRKISCHE ALLEE	1
		MEERANER STR. / ALLEE DER KOSMONAUTEN	3
		MEERANER STR. / RHINSTR.	4
		MEHROWER ALLEE	3

**Unfallörtlichkeiten von Seniorenverkehrsunfällen
in der Direktion 6
nach Polizeiabschnitten und Bezirken(alt)**

2015			
Pol.Abschnitt	Bezirk (alt)	Ort	Anzahl
62	MZ	METTLACHER STR. / SIEGMARSTR.	1
		MINSKER STR. / WEIßENHÖHER STR.	4
		MURTZANER RING	2
		NIEMEGKER STR.	1
		OBERFELDSTR.	6
		OBERFELDSTR. / CECILIENSTR.	1
		OBERFELDSTR. / SCHULSTR.	1
		OBERWEIßBACHER STR.	2
		ÖSELER STR.	3
		OTTO-ROSENBERG-STR. / BITTERFELDER STR. / WOLFENER STR.	1
		PEKRUNSTR.	1
		PEKRUNSTR. / ALLEE DER KOSMONAUTEN / KIENBERGSTR.	2
		POELCHAISTR.	2
		PÖHLBERGSTR.	1
		PRITZHAGENER WEG	1
		PRÖTZELER RING	1
		PRÖTZELER RING / LANDSBERGER ALLEE	1
		PYRAMIDENRING / LANDSBERGER ALLEE	4
		PYRAMIDENRING / RHINSTR.	4
		RAOUL-WALLENBERG-STR.	4
		RAPSWEG / WEIZENWEG	1
		RHINSTR.	5
		RHINSTR. / ALLEE DER KOSMONAUTEN	5
		RHINSTR. / LANDSBERGER ALLEE	14
		RHINSTR. / RHINSTR.	1
		RINGENWALDER STR.	1
		RINGENWALDER STR. / HOHNSAATENER STR.	1
		RINGENWALDER STR. / LANDSBERGER ALLEE / LANDSBERGER ALLEE	2
		STRÄßENBAHNHOF MARZAHN	2
		RUDOLF-LEONHARD-STR.	1
		RUDOLF-LEONHARD-STR. / HOHNSAATENER STR. / BLUMBERGER DAMM	3
		RUWERSTEIG	1
		SCHACKELSTERSTR.	1
		SCHEIBENBERGSTR.	1
		SCHKOPAUER RING / WOLFENER STR.	1
		SCHLEUSINGER STR.	2
		SCHLEUSINGER STR. / BÜRGERPARK MARZAHN / MEHROWER ALLEE	1
		SCHÖNAGELSTR. / RUDOLF-LEONHARD-STR.	1
		SCHORFHEIDESTR. / KLANDORFER STR. / HOHENWALDER STR.	2
		SCHWARZWURZELSTR.	1
		SELLA-HASSE-STR.	3
		SELLA-HASSE-STR. / LUDWIG-RENN-STR.	1
		SELLA-HASSE-STR. / MEHROWER ALLEE	1
		SPITZMÜHLER STR. / PÖHLBERGSTR. / BLUMBERGER DAMM	3
		STOLZENHAGENER STR. / RAOUL-WALLENBERG-STR.	2
		TRUSETALER STR. / MAX-HERRMANN-STR. / MEHROWER ALLEE	1
		VIERLANDENSTR. / ALLEE DER KOSMONAUTEN / HELIOSSTR.	1
		WALTER-FELSENSTEIN-STR.	1
		WARENER STR. / RAPSWEG / BLUMBERGER DAMM	5
		WEIßENHÖHER STR.	9
		WITTENBERGER STR. / MÄRKISCHE ALLEE	1
		WÖRLITZER STR. / HAVEMANNSTR.	1
		WÖRLITZER STR. / ROSENBECKER STR. / HAVEMANNSTR.	1
		WUHLESTR.	1
		WUHLESTR. / CECILIENSTR.	1
		WUHLETALSTR.	3
		ZINNDORFER STR. / BLUMBERGER DAMM	4

**Unfallörtlichkeiten von Seniorenverkehrsunfällen
in der Direktion 6
nach Polizeiabschnitten und Bezirken(alt)**

2015			
Pol.Abschnitt	Bezirk (alt)	Ort	Anzahl
62	Verkehrsunfälle im Bezirk MZ		497
Verkehrsunfälle im A 62			497
63	HD	ADELE-SANDROCK-STR.	1
		ADOLFSTR. / KARLSTR.	1
		AHORNALLEE / HULTSCHINER DAMM	1
		AKAZIENALLEE	1
		AKAZIENALLEE / HULTSCHINER DAMM	3
		AKAZIENALLEE / PILGRAMER STR.	1
		AKAZIENALLEE / SUMMTER STR.	1
		ALBERT-KUNTZ-STR. / HOYERSWERDAER STR. / LOUIS-LEWIN-STR.	1
		ALICE-SALOMON-PLATZ / KURT-WEILL-GASSE / PETER-WEISS-GASSE / NELLY-SACHS-STR. /	3
		ALTE HELLERSDORFER STR.	2
		ALTE HELLERSDORFER STR. / KLAUSDORFER STR.	1
		ALTE HELLERSDORFER STR. / LANDSBERGER CHAUSSEE	1
		ALTE HELLERSDORFER STR. / LUCKENWALDER STR.	1
		ALTE HELLERSDORFER STR. / ZOSENER STR.	2
		ALT-KAULSDORF	5
		ALT-KAULSDORF / ALT-MAHLSDORF / AM KORNFELD / KRESSENWEG	2
		ALT-KAULSDORF / AM FELDBERG / MÄDEWALDER WEG	2
		ALT-KAULSDORF / CHEMNITZER STR. / DORFSTR.	5
		ALT-KAULSDORF / FINKENWALDER WEG	2
		ALT-KAULSDORF / MYSLOWITZER STR.	1
		ALT-MAHLSDORF	7
		ALT-MAHLSDORF / AN DER SCHULE	3
		ALT-MAHLSDORF / FRETCHENWEG	1
		ALT-MAHLSDORF / HÖNOWER STR. / HULTSCHINER DAMM	6
		ALT-MAHLSDORF / LANDSBERGER STR. / PILGRAMER STR. / STRAÙE 61	2
		ALT-MAHLSDORF / NEUENHAGENER STR.	1
		AM BALTENRING	1
		AM FELDBERG	1
		AM FELDBERG / AM NIEDERFELD / PENKUNER WEG	2
		AM LUPINENFELD	1
		AM LUPINENFELD / HÖNOWER STR.	1
		AM NIEDERFELD / CHEMNITZER STR.	1
		AM NIEDERFELD / EISWEG / EISENSTR. / KRESSENWEG	2
		AN DEN SIEDLERGÄRTEN / GREIFSWALDER STR.	1
		AN DER SCHULE	2
		AN DER WUHLE / HEERSTR. / LAMMERSDORFER WEG	3
		ARNDTSTR. / KOHLISSTR.	1
		BADENER STR. / HULTSCHINER DAMM	1
		BAUSDORFSTR. / HEINRICH-GRÜBER-STR.	1
		BAUSDORFSTR. / HOSEMANNSTR.	1
		BERGEDORFER STR. / CHEMNITZER STR.	1
		BERGEDORFER STR. / KLOPSTOCKSTR.	1
		BERGEDORFER STR. / SEEBADSTR.	1
		BÖHLENER STR.	1
		BRANITZER STR. / LOUIS-LEWIN-STR.	1
		BRIESENER WEG / SUDERMANNSTR.	1
		BRODAUER STR.	1
		BRODAUER STR. / MÜNSTERBERGER WEG	1
		BÜTOWER STR.	1
		CAROLA-NEHER-STR.	1
		CECILIESTR.	1
		CHEMNITZER STR.	5
		CHEMNITZER STR. / HEERSTR.	2

**Unfallörtlichkeiten von Seniorenverkehrsunfällen
in der Direktion 6
nach Polizeiabschnitten und Bezirken(alt)**

2015			
Pol.Abschnitt	Bezirk (alt)	Ort	Anzahl
63	HD	CHEMNITZER STR. / ULMENSTR.	2
		COTTBUSSE PLATZ	1
		COTTBUSSE STR.	2
		COTTBUSSE STR. / COTTBUSSE PLATZ	1
		DAHLWITZER STR. / GREIFSWALDER STR.	1
		DAHLWITZER STR. / TIZIANSTR.	1
		DONIZETTISTR.	1
		DONIZETTISTR. / LEMKESTR.	1
		DRAKESTR. / RAUCHSTR.	1
		EICHENSTR. / ESCHENSTR.	1
		EISENACHER STR. / GOTHAER STR.	2
		ELSENSTR.	2
		ERICH-BARON-WEG / HULTSCHINER DAMM	2
		ERICH-KÄSTNER-STR.	1
		ERNST-BLOCH-STR.	1
		FAUSTSTR. / GIESESTR.	1
		FELDBERGER RING	1
		FRETTCHENWEG	1
		GIESESTR. / ZANDERSTR.	1
		GOTHAER STR.	1
		GOTHAER STR. / COTTBUSSE STR. / ALTE HELLERSDORFER STR.	2
		GOTHAER STR. / SUHLER STR.	1
		GREIFSWALDER STR.	1
		GREIFSWALDER STR. / HÖNOWER STR.	2
		GREIFSWALDER STR. / LEMKESTR.	3
		GROTTKAUER STR. / GLAUCHAUER STR.	1
		GROTTKAUER STR. / RIDBACHER STR.	3
		GROTTKAUER STR. / SCHÖNHERRSTR.	1
		GÜLZOWER STR.	3
		GÜLZOWER STR. / GUTENBERGSTR. / LION-FEUCHTWANGER-STR.	3
		GÜLZOWER STR. / HELLERSDORFER STR.	2
		GÜLZOWER STR. / WERNERSTR. / HEINRICH-GRÜBER-STR.	2
		GUTENBERGSTR. / HEINRICH-GRÜBER-STR.	1
		HEINRICH-GRÜBER-PLATZ / BRODAUER STR.	1
		HEINRICH-GRÜBER-STR.	5
		HELLERSDORFER PROMENADE	1
		HELLERSDORFER STR.	4
		HELLERSDORFER STR. / ALTE HELLERSDORFER STR.	2
		HELLERSDORFER STR. / CECILIENSTR.	1
		HELLERSDORFER STR. / FELDBERGER RING / NEUE GROTTKAUER STR. / GROTTKAUER BRÜCKE	1
		HELLERSDORFER STR. / HEINRICH-GRÜBER-STR.	2
		HELLERSDORFER STR. / KASTANIENALLEE / FGB KASTANIENALLEE	5
		HERINGSDORFER STR.	1
HÖNOWER STR.	9		
HÖNOWER STR. / MARKGRAFENSTR.	2		
HÖNOWER STR. / RIESAER STR.	4		
HÖNOWER STR. / TRESKOWSTR.	1		
HÖNOWER STR. / WILHELMSMÜHLENWEG	1		
HULTSCHINER DAMM	5		
HULTSCHINER DAMM / KASTANIENALLEE / SEESTR.	2		
HULTSCHINER DAMM / MANNHEIMER STR. / PAUL-WEGENER-STR.	1		
HULTSCHINER DAMM / MÜLLERSTR.	1		
HULTSCHINER DAMM / RAHNSDORFER STR.	1		
HULTSCHINER DAMM / RUHLSDORFER STR.	1		
HULTSCHINER DAMM / RÜSTERNALLEE	1		
HULTSCHINER DAMM / WERBELLINSTR.	1		

**Unfallörtlichkeiten von Seniorenverkehrsunfällen
in der Direktion 6
nach Polizeiabschnitten und Bezirken(alt)**

2015			
Pol.Abschnitt	Bezirk (alt)	Ort	Anzahl
63	HD	IFFLANDSTR. / PAUL-WEGENER-STR.	1
		JANUSZ-KORCZAK-STR.	2
		JANUSZ-KORCZAK-STR. / FRITZ-LANG-STR.	3
		JANUSZ-KORCZAK-STR. / HELLERSDORFER STR.	2
		JANUSZ-KORCZAK-STR. / KOKOSCHKA STR.	1
		JANUSZ-KORCZAK-STR. / LIL-DAGOVER-GASSE / STENDALER STR.	4
		JENAER STR.	2
		KASTANIENALLEE	2
		KASTANIENALLEE / COTTBUSSE STR.	1
		KLINGENTHALER STR.	1
		KLINGENTHALER STR. / SCHNEEBERGER STR.	1
		KOKOSCHKAPLATZ	1
		KOLBERGER STR. / SCHONGAUERSTR.	1
		KRAETKESTR.	1
		KRESSENWEG	1
		KUMMEROWER RING / EHM-WELK-STR. / CECILIENSTR.	1
		KYRITZER STR.	1
		LAMMERSDORFER WEG	1
		LANDSBERGER CHAUSSEE / STENDALER STR.	2
		LANDSBERGER STR.	1
		LANDSBERGER STR. / LANDSBERGER STR.	1
		LANDSBERGER STR. / LANDVOGTSTR.	1
		LEDEBOURSTR.	2
		LEMKESTR. / WALTER-LEISTIKOW-WEG	1
		LENBACHSTR. / REMBRANDTSTR.	1
		LILY-BRAUN-STR. / CECILIENSTR.	1
		LILY-BRAUN-STR. / ERNST-BLOCH-STR.	1
		LILY-BRAUN-STR. / LILY-BRAUN-STR.	1
		LION-FEUCHTWANGER-STR.	2
		LOUIS-LEWIN-STR.	2
		LUDWIGSFELDER STR. / LANDSBERGER CHAUSSEE	1
		LUDWIGSLUSTER STR.	2
		MÄDEWALDER WEG	3
		MAXIE-WANDER-STR.	1
		MECHTHILDSTR.	1
		MÜLLERSTR. / WOLFSBERGER STR.	1
		MYSLOWITZER STR.	3
		NAUMBURGER RING	2
		NEUE GROTTKAUER STR.	1
		NEUE GROTTKAUER STR. / MAXIE-WANDER-STR.	2
		NEUENHAGENER STR.	1
		NEUENHAGENER STR. / WILHELMSMÜHLENWEG	2
		NIKOLAI-E.-BERSARIN-BRÜCKE / ZOSSENER STR. / LANDSBERGER CHAUSSEE / LANDSBERGER	2
		PAUL-WEGENER-STR. / PILGRAMER STR.	1
		PETER-EDEL-STR. / NEUE GROTTKAUER STR.	1
		PETER-HUCHEL-STR. / LILY-BRAUN-STR. / ERICH-KÄSTNER-STR.	1
		PFALZGRAFENWEG	1
		PILGRAMER STR.	2
		PLANITZSTR.	1
		RAHNSDORFER STR.	2
		RAHNSDORFER STR. / RÖBELER WEG	1
		RIDBACHER STR.	2
		RIDBACHER STR. / HEINRICH-GRÜBER-STR.	1
		RIDBACHER STR. / WERNERSTR.	1
		RIESAER STR.	4
		RIESAER STR. / GEITHAINER STR.	1

**Unfallörtlichkeiten von Seniorenverkehrsunfällen
in der Direktion 6
nach Polizeiabschnitten und Bezirken(alt)**

2015			
Pol.Abschnitt	Bezirk (alt)	Ort	Anzahl
63	HD	RIESAER STR. / HEIDENAUER STR.	1
		RIESAER STR. / LEISNIGER STR. / LOUIS-LEWIN-STR.	2
		RIESAER STR. / MITTWEIDAER STR.	1
		RIESAER STR. / NOSSENER STR. / MARK-TWAIN-STR.	1
		ROEDERNSTR.	1
		ROSA-VALETTI-STR. / HULTSCHINER DAMM	2
		STENDALER STR.	3
		STRIEGAUER STR.	1
		SUMMTER STR.	1
		TANGERMÜNDER STR. / ZOSSENER STR. / STENDALER STR.	2
		TETEROWER RING	1
		TEUPITZER STR.	1
		TEUPITZER STR. / LANDSBERGER CHAUSSEE	2
		THEATERPLATZ / QUEDLINBURGER STR. / LOUIS-LEWIN-STR.	1
		THORNER STR.	1
		TOLLENSESTR. / CECILIENSTR.	1
		UCKERMARKSTR. / HEINRICH-GRÜBER-STR.	2
		WERNERSTR.	1
		WILHELM-BLOS-STR.	1
		ZOCHESTR.	1
		ZOSSENER STR.	3
ZOSSENER STR. / LUCKENWALDER STR.	1		
Verkehrsunfälle im Bezirk HD			312
Verkehrsunfälle im A 63			312
64	LB	ALBERT-HÖßLER-STR.	1
		ALFRED-JUNG-STR.	1
		ALFRED-KOWALKE-STR.	1
		ALFRED-KOWALKE-STR. / ALFRED-KOWALKE-STR.	1
		ALFRED-KOWALKE-STR. / FRANZ-METT-STR.	3
		ALFREDSTR. / FANNINGERSTR.	1
		ALFREDSTR. / FRANKFURTER ALLEE	3
		ALFREDSTR. / ROEDELIVUSPLATZ / SCHOTTSTR.	2
		ALT-FRIEDRICHSFELDE	7
		AM CARLSGARTEN / WANDLITZSTR. / TRESKOWALLEE	2
		AM CONTAINERBAHNHOF / MÖLLENDORFFSTR.	1
		AM TIERPARK	13
		AM TIERPARK / ALFRED-KOWALKE-STR.	4
		AM TIERPARK / ALT-FRIEDRICHSFELDE	2
		AM TIERPARK / ERICH-KURZ-STR.	1
		AM TIERPARK / OTTO-SCHMIRGAL-STR.	1
		AM TIERPARK / RHINSTR. / ALT-FRIEDRICHSFELDE	9
		AM TIERPARK / SEWANSTR.	4
		AM WASSERWERK	1
		AM WASSERWERK / LANDSBERGER ALLEE	3
		AM WASSERWERK / REINHARDSBRUNNER STR.	2
		ANDERNACHER STR. / STOLZENFELSSTR.	1
		ANTON-SAEFKOW-PLATZ	2
		ARENSWEG / LANDSBERGER ALLEE	1
		ARISTOTELESSTEIG / CÄSARSTR.	1
		ARTHUR-WEISBRODT-STR. / MAX-BRUNNOW-STR.	1
		ATZPODIENSTR.	1
		ATZPODIENSTR. / FANNINGERSTR.	4
		ATZPODIENSTR. / FRANKFURTER ALLEE	1
		ATZPODIENSTR. / RÜDIGERSTR.	1
		BAIKALSTR.	1
		BAIKALSTR. / BALATONSTR. / VOLKRADSTR.	1

**Unfallörtlichkeiten von Seniorenverkehrsunfällen
in der Direktion 6
nach Polizeiabschnitten und Bezirken(alt)**

2015			
Pol.Abschnitt	Bezirk (alt)	Ort	Anzahl
64	LB	BALATONSTR. / MOLDAUSTR.	1
		BERNHARD-BÄSTLEIN-STR.	3
		BERNHARD-BÄSTLEIN-STR. / BERNHARD-BÄSTLEIN-STR.	1
		BERNHARD-BÄSTLEIN-STR. / ELLI-VOIGT-STR.	1
		BORNITZSTR.	2
		BORNITZSTR. / LOEPERPLATZ / MÖLLENDORFFSTR.	3
		BORNITZSTR. / RUSCHESTR.	1
		BOXHAGENER STR. / HIRSCHBERGER STR. / KYNASTSTR. / MARKTSTR.	11
		BREHMSTR.	1
		BUCHBERGER STR.	1
		BUCHBERGER STR. / COPPISTR.	1
		BUCHBERGER STR. / FRANKFURTER ALLEE	7
		DEUTSCHMEISTERSTR.	1
		DIETLINDESTR. / RÜDIGERSTR.	1
		DOLGENSEESTR.	5
		DOLGENSEESTR. / SEWANSTR.	1
		DÖNHOFFSTR.	2
		DÖNHOFFSTR. / FRIEDRICHSTEINER STR.	2
		DÖNHOFFSTR. / TRESKOWALLEE	2
		DOROTHEASTR. / GODESBERGER STR. / TRESKOWALLEE	2
		DOTTISTR. / RUSCHESTR.	3
		EGGERSDORFER STR.	1
		EGGERSDORFER STR. / RUMMELSBURGER STR.	1
		EHRENFELSSTR.	1
		EHRENFELSSTR. / KÖNIGSWINTERSTR.	1
		EHRENFELSSTR. / RHEINSTEINSTR. / TRESKOWALLEE	1
		EHRENFELSSTR. / STOLZENFELSSTR. / VERLÄNGERTE WALDOWALLEE / WALDOWALLEE / WIESEN	1
		EHRlichSTR.	1
		EHRlichSTR. / LEHNDORFFSTR.	1
		EHRlichSTR. / TRESKOWALLEE	1
		EHRlichSTR. / WILDENSTEINER STR.	1
		EINBECKER STR. / FRANKFURTER ALLEE / SKANDINAVISCHER STR.	3
		EINBECKER STR. / LINCOLNSTR.	1
		EINBECKER STR. / MASSOWER STR. / ROBERT-UHRIG-STR.	1
		EINBECKER STR. / ROSENFELDER STR.	1
		EINBECKER STR. / RUMMELSBURGER STR. / ALFRED-KOWALKE-STR. / ZACHERTSTR.	2
		EITELSTR.	3
		EITELSTR. / SOPHIENSTR.	1
		ELFRIEDE-TYGÖR-STR.	1
		ELLI-VOIGT-STR.	1
		EMMA-IHRER-STR. / HAUPTSTR. / SCHLICHTALLEE	1
		ERICH-KURZ-STR.	1
		ERICH-KUTTNER-STR. / FRANZ-JACOB-STR.	2
		FANNINGERSTR.	4
		FANNINGERSTR. / GUDRUNSTR.	1
		FANNINGERSTR. / SIEGFRIEDSTR.	1
		FERDINAND-SCHULTZE-STR. / LANDSBERGER ALLEE	1
		FISCHERSTR. / LÜCKSTR. / SCHLICHTALLEE	1
		FISCHERSTR. / SCHLICHTALLEE	1
		FRANKFURTER ALLEE	19
		FRANKFURTER ALLEE / GÜRTELSTR. / MÖLLENDORFFSTR.	12
		FRANKFURTER ALLEE / HUBERTUSSTR.	6
		FRANKFURTER ALLEE / MAGDALENENSTR.	1
		FRANKFURTER ALLEE / ROSENFELDER STR. / ALT-FRIEDRICHSFELDE	3
		FRANKFURTER ALLEE / RUSCHESTR. / SCHULZE-BOYSEN-STR.	3
		FRANKFURTER ALLEE / SCHULZE-BOYSEN-STR.	3

**Unfallörtlichkeiten von Seniorenverkehrsunfällen
in der Direktion 6
nach Polizeiabschnitten und Bezirken(alt)**

2015			
Pol.Abschnitt	Bezirk (alt)	Ort	Anzahl
64	LB	FRANKFURTER ALLEE / SIEGFRIEDSTR.	1
		FRANZ-JACOB-STR.	4
		FRANZ-METT-STR.	1
		FRIEDENHORSTER STR. / SEWANSTR. / ERIESEERING	1
		GENSINGER STR.	5
		GENSLERSTR. / LANDSBERGER ALLEE	1
		GISELASTR. / RUPPRECHTSTR.	1
		GLEYEWEG	1
		GOTLINDESTR.	1
		GOTLINDESTR. / PLONZSTR.	1
		GOTLINDESTR. / RUSCHESTR.	1
		GREGOROVIVUSWEG / TRESKOWALLEE	1
		GUNDELFINGER STR.	1
		GUNTHERSTR. / RÜDIGERSTR.	1
		HAUFFSTR. / PFARRSTR.	2
		HAUPTSTR.	3
		HAUPTSTR. / KARLSHORSTER STR.	1
		HERBERT-TSCHÄPE-STR. / JUDITH-AUER-STR.	1
		HERZBERGSTR.	5
		HERZBERGSTR. / BERNHARD-BÄSTLEIN-STR.	2
		HERZBERGSTR. / PAUL-ZOBEL-STR.	1
		HERZBERGSTR. / SIEGFRIEDSTR.	2
		HERZBERGSTR. / VULKANSTR.	1
		HERZBERGSTR. / WEIßENSEER WEG / MÖLLENDORFFSTR.	3
		HOHENSCHÖNHAUSER STR.	2
		HOHENSCHÖNHAUSER WEG / MARZAHNER CHAUSSEE	1
		HOHER WALLGRABEN / LIEPNITZSTR.	1
		HÖNOWER WEG / DOLGENSEESTR. / NEUER FELDWEG	1
		HUBERTUSSTR.	2
		HURONSEESTR.	1
		ILSESTR.	1
		ILSESTR. / WALLENSTEINSTR.	1
		IRENENSTR.	1
		JOHN-SIEG-STR.	3
		JOSEF-ORLOPP-STR.	6
		JOSEF-ORLOPP-STR. / RUSCHESTR. / VULKANSTR.	2
		JOSEF-ORLOPP-STR. / STORKOWER STR. / MÖLLENDORFFSTR.	6
		JOSEF-ORLOPP-STR. / STRAÙE 15	1
		JUDITH-AUER-STR. / FRANZ-JACOB-STR. / LANDSBERGER ALLEE	6
		KARL-EGON-STR.	3
		KARL-LADE-STR.	1
		KARLSHORSTER STR. / MARKTSTR. / PFARRSTR. / TÜRRSCHMIDTSTR.	1
		KASKELSTR. / SCHREIBERHAUER STR.	1
		KIELBLOCKSTR. / MÖLLENDORFFSTR.	1
		KÖNIGSWINTERSTR. / RHEINSTEINSTR.	2
KÖPENICKER ALLEE / WALDOWALLEE	1		
KÖTZTINGER STR.	1		
KYNASTSTR.	1		
LANDSBERGER ALLEE	17		
LANDSBERGER ALLEE / WEIßENSEER WEG	11		
LICHTENBERGER BRÜCKE	4		
LIEPNITZSTR.	1		
LINCOLNSTR. / RUMMELSBURGER STR.	1		
LÖWENBERGER STR. / ROSENFELDER RING	1		
LÜCKSTR.	1		
LÜCKSTR. / WEITLINGSTR.	2		
MARGARETENSTR. / WEITLINGSTR.	3		

**Unfallörtlichkeiten von Seniorenverkehrsunfällen
in der Direktion 6
nach Polizeiabschnitten und Bezirken(alt)**

2015			
Pol.Abschnitt	Bezirk (alt)	Ort	Anzahl
64	LB	MARIE-CURIE-ALLEE / RUMMELSBURGER STR.	2
		MARKSBURGSTR. / RHEINGOLDSTR.	1
		MARKSBURGSTR. / TRESKOWALLEE	5
		MARKSBURGSTR. / WESELER STR.	1
		MARZAHNER CHAUSSEE / KGA SEDDINER STR. / GENSINGER STR.	2
		MELLEENSEESTR.	8
		MICHIGANSEESTR.	1
		MOLDAUSTR. / VOLKRADSTR.	1
		MÖLLENDORFFSTR.	5
		NEUWIEDER STR. / RÖMERWEG	1
		NORMANNENSTR.	1
		NORMANNENSTR. / RATHAUSSTR. / MÖLLENDORFFSTR.	1
		NORMANNENSTR. / RUDOLF-REUSCH-STR.	1
		NORMANNENSTR. / RUSCHESTR.	1
		ONTARIOSEESTR.	1
		OTTO-MARQUARDT-STR. / LANDSBERGER ALLEE	2
		OTTO-SCHMIRGAL-STR.	3
		PAUL-JUNIUS-STR.	4
		PAUL-JUNIUS-STR. / MÖLLENDORFFSTR.	1
		PAUL-JUNIUS-STR. / WEIßENSEER WEG	2
		PAUL-ZOBEL-STR.	1
		PLONZSTR. / RÜDIGERSTR.	1
		RHEINGOLDSTR. / RHEINSTEINSTR.	1
		RHEINSTEINSTR.	1
		RHINSTR.	3
		RHINSTR. / SEDDINER STR.	5
		RIBBECKER STR. / RUMMELSBURGER STR.	1
		ROBERT-SIEWERT-STR.	2
		ROBERT-UHRIG-STR. / ALT-FRIEDRICHSFELDE	2
		ROBERT-UHRIG-STR. / ZACHERTSTR.	1
		ROEDELIIUSPLATZ	1
		ROLANDSECK / TRESKOWALLEE	1
		ROSENFELDER RING	2
		ROSENFELDER RING / ROSENFELDER RING	1
		RÜDIGERSTR. / WOTANSTR.	1
		RUDOLF-REUSCH-STR.	2
		RUDOLF-SEIFFERT-STR.	4
		RUDOLF-SEIFFERT-STR. / RUDOLF-SEIFFERT-STR.	1
		RUMMELSBURGER STR.	2
		RUMMELSBURGER STR. / ROBERT-UHRIG-STR.	3
		RUMMELSBURGER STR. / RUMMELSBURGER STR.	1
		RUSCHESTR.	5
		RUTNIKSTR. / MÖLLENDORFFSTR.	2
		SCHEFFELSTR.	2
		SCHLICHTALLEE	1
		SCHULZE-BOYSEN-STR.	8
		SEDDINER STR.	1
		SEWANSTR.	9
		SEWANSTR. / ERIESEERING	1
		SEWANSTR. / HURONSEESTR.	1
		SEWANSTR. / MICHIGANSEESTR.	2
		SEWANSTR. / ONTARIOSEESTR.	1
		SIEGFRIEDSTR.	8
		SIEGFRIEDSTR. / LIEBENWALDER STR. / LANDSBERGER ALLEE	9
		SOPHIENSTR. / WÖNNICHSTR.	1
		SPITTASTR. / TÜRRSCHMIDTSTR.	1
		STADTHAUSSTR.	1

**Unfallörtlichkeiten von Seniorenverkehrsunfällen
in der Direktion 6
nach Polizeiabschnitten und Bezirken(alt)**

2015			
Pol.Abschnitt	Bezirk (alt)	Ort	Anzahl
64	LB	STADTHAUSSTR. / TÜRRSCHMIDTSTR.	1
		STORKOWER STR.	3
		STORKOWER STR. / ALFRED-JUNG-STR.	3
		STORKOWER STR. / PAUL-JUNIUS-STR.	3
		STORKOWER STR. / RUDOLF-SEIFFERT-STR.	2
		STORKOWER STR. / THAERSTRÄßENBRÜCKE	3
		TRESKOWALLEE	12
		TÜRRSCHMIDTSTR.	1
		VOLKRADSTR.	4
		VOLKRADSTR. / SEWANSTR.	3
		VULKANSTR.	1
		VULKANSTR. / ELLI-VOIGT-STR.	1
		VULKANSTR. / LANDSBERGER ALLEE	3
		VULKANSTR. / PAUL-ZOBEL-STR.	1
		WALDOWALLEE	5
		WALDOWALLEE / TRESKOWALLEE	1
		WALDOWALLEE / WALDOWALLEE	1
		WALLENSTEINSTR.	1
		WARTENBERGSTR.	2
		WEIßENSEER WEG	2
		WEITLINGSTR.	3
		WESELER STR.	1
		WILDENSTEINER STR.	1
WILHELM-GUDDORF-STR.	2		
WILHELM-GUDDORF-STR. / SCHULZE-BOYSEN-STR.	1		
WÖNNICHSTR.	1		
ZECHLINER STR. / LANDSBERGER ALLEE	4		
ZUR ALTEN FLUSSBADEANSTALT / KÖPENICKER CHAUSSEE	1		
Verkehrsunfälle im Bezirk LB			545
Verkehrsunfälle im A 64			545
65	TP	113 ZB DRESDEN AS ADLERSHOF AUSF N (ADLERSHOF) W	1
		113 ZB DRESDEN AS ADLERSHOF EINF V (ADLERSHOF) O	2
		113 ZB DRESDEN AS STUBENRAUCHSTR AUSF N STUBENRA	1
		113 ZB DRESDEN HAUPTFB ZW AS SPÄTHSTR U AD NEUKÖ	1
		ADLERGESTELL	10
		ADLERGESTELL / BÜCHNERWEG	1
		ADLERGESTELL / DÖRPFELDSTR. / RUDOWER CHAUSSEE	8
		ADLERGESTELL / GLIENICKER WEG / KÖPENICKER STR.	12
		ADLERGESTELL / NELTESTR.	1
		ADLERGESTELL / OTTO-FRANKE-STR.	2
		ADLERGESTELL / WEERTHSTR.	1
		AGAVENSTEIG / APRIKOSENSTEIG	1
		ALBERT-EINSTEIN-STR.	6
		ALBERT-EINSTEIN-STR. / MAGNUSSTR.	1
		ALBINEAPLATZ / HEUBERGERWEG / STERNDAMM	1
		ALBINEAPLATZ / STERNDAMM / WINCKELMANNSTR.	1
		ALT-TREPTOW / BULGARISCHE STR. / NEUE KRUGALLEE	5
		AM FALKENBERG	5
		AM FALKENBERG / BRUNO-TAUT-STR.	1
		AM FALKENBERG / DRÖSSESTR.	1
		AM FALKENBERG / FALKENBRUNNSTR.	1
		AM PLÄNTERWALD	1
		AM PLÄNTERWALD / KÖPENICKER LANDSTR.	1
		AM STUDIO / KÖPENICKER STR.	2
		AM STUDIO / RUDOWER CHAUSSEE	1
		AM TREPTOWER PARK	4

**Unfallörtlichkeiten von Seniorenverkehrsunfällen
in der Direktion 6
nach Polizeiabschnitten und Bezirken(alt)**

2015			
Pol.Abschnitt	Bezirk (alt)	Ort	Anzahl
65	TP	AM TREPTOWER PARK / MATTHESSTR.	1
		AM WIESENWEG / AM FALKENBERG / GARTENSTADTWEG	1
		ANNA-NEMITZ-BRÜCKE / NEUE SPÄTHBRÜCKE / A 113 BAB AUTOBAHNZUBRINGER DRESDEN / 11	4
		ANNA-NEMITZ-BRÜCKE / NEUE SPÄTHSTR. / A 113 BAB AUTOBAHNZUBRINGER DRESDEN / 113	5
		ARNDTSTR.	1
		ARNDTSTR. / OTTO-FRANKE-STR.	1
		AUERSWALDSTR. / BOHNSDORFER WEG / ORTOLFSTR.	1
		B 96A (SÜD)	2
		BÄRENLAUCHSTR. / OBERSPREESTR.	6
		BAUMSCHULENSTR.	13
		BAUMSCHULENSTR. / BEHRINGSTR.	2
		BAUMSCHULENSTR. / ERNSTSTR.	1
		BAUMSCHULENSTR. / FORSTHAUSALLEE	2
		BAUMSCHULENSTR. / FRAUENLOBSTR.	2
		BAUMSCHULENSTR. / GLANZSTR. / STORMSTR.	2
		BAUMSCHULENSTR. / KÖPENICKER LANDSTR.	6
		BAUMSCHULENSTR. / SCHRADERSTR.	1
		BERGAUSTR.	1
		BOHNSDORFER KIRCHSTEIG / PARADIESSTR.	1
		BOUCHÉSTR. / AM TREPTOWER PARK / PUSCHKINALLEE	2
		BRITZER STR. / KÖLLNISCHE STR.	1
		BROOK-TAYLOR-STR. / RUDOWER CHAUSSEE	1
		BRÜCKENSTR. / SPREESTR. / TRESKOWBRÜCKE	2
		BRUNO-BÜRCEL-WEG	2
		BRUNO-TAUT-STR.	2
		BÜCHNERWEG	1
		BÜCHNERWEG / NIPKOWSTR.	2
		BUNTZELSTR.	4
		BUNTZELSTR. / GROTTIEWITZSTR. / SCHULZENDORFER STR. / WALTERSDORFER STR.	2
		BUNTZELSTR. / RICHTERSTR.	2
		CHRIS-GUEFFROY-ALLEE	1
		CHRIS-GUEFFROY-ALLEE / SPÄTHSTR.	2
		DAHMESTR.	4
		DAHMESTR. / KABLOWER WEG	1
		DAHMESTR. / KARLSTR.	1
		DAHMESTR. / SCHULZENDORFER STR.	2
		DAHMESTR. / WALTERSDORFER STR.	2
		DAMMWEG	3
		DAMMWEG / KÖPENICKER LANDSTR.	3
		DEFREGGERSTR. / RETHELSTR.	1
		DORFPLATZ	1
		DORFPLATZ / DORFPLATZ	1
		DORNBRUNNER STR. / HEIDEMÜHLER WEG	1
		DOROTHEA-VIEHMANN-STR.	1
		DOROTHEA-VIEHMANN-STR. / RUDOWER STR.	1
		DÖRPFELDSTR.	3
		DÖRPFELDSTR. / FLORIAN-GEYER-STR. / THOMAS-MÜNTZER-STR.	2
		DÖRPFELDSTR. / WALDSTR.	1
		DÖRPFELDSTR. / WASSERMANNSTR.	1
		ECKSTEINWEG / STERN DAMM	2
		EICHBUSCHALLEE	2
		EICHBUSCHALLEE / KÖPENICKER LANDSTR.	1
		EISENHUTWEG	1
		ELLERNWEG	1
		ELSENSTR.	5

**Unfallörtlichkeiten von Seniorenverkehrsunfällen
in der Direktion 6
nach Polizeiabschnitten und Bezirken(alt)**

2015			
Pol.Abschnitt	Bezirk (alt)	Ort	Anzahl
65	TP	ELSENSTR. / AM TREPTOWER PARK	12
		ELSENSTR. / AN DEN TREPTOWERS / MARTIN-HOFFMANN-STR.	2
		ELSENSTR. / BEERMANNSTR.	1
		ELSENSTR. / PUSCHKINALLEE	3
		ELSTERSTR. / KRUMME STR. / WALTERSDORFER STR.	1
		ERICH-LODEMANN-STR.	1
		ERNST-RUSKA-UFER	1
		ERNST-RUSKA-UFER / A 113 BAB AUTOBAHNZUBRINGER DRESDEN / 113 ZB DRESDEN AS ADLER	2
		ERNST-RUSKA-UFER / HAVESTADTPLATZ	3
		ERNST-RUSKA-UFER / NORTH-WILLYS-STR.	1
		ERNST-RUSKA-UFER / WEGEDORNSTR. / TELTOWKANALBRÜCKE	1
		EWALDSTR.	3
		FANNY-ZOBEL-BRÜCKE / JOHANNISTHALER CHAUSSEE / A 113 BAB AUTOBAHNZUBRINGER DRESD	1
		FLORIAN-GEYER-STR. / SILBERBERGER STR.	1
		FORSTHAUSALLEE	2
		FRANZ-EHRLICH-STR. / WAGNER-RÉGENY-STR. / RUDOWER CHAUSSEE	1
		FRIEDENSTR.	1
		FRIEDLANDER STR.	1
		FRIEDLANDER STR. / HACKENBERGSTR.	1
		FRIEDLANDER STR. / OBERSPREESTR.	1
		FRITZ-KÜHN-STR. / SIEBWEG	1
		GENOSSENSCHAFTSSTR.	1
		GERMANENSTR. / ROSESTR.	1
		GLIENICKER WEG	5
		GLIENICKER WEG / ANNA-SEGHERS-STR.	4
		GLIENICKER WEG / NIPKOWSTR.	1
		GLIENICKER WEG / WASSERMANNSTR.	1
		GOTTFRIED-LEIBNIZ-STR.	1
		GREIFSTR. / GROß-BERLINER DAMM	1
		GROß-BERLINER DAMM	1
		GROß-BERLINER DAMM / RUDOWER CHAUSSEE	1
		GRÜNAUER STR.	2
		GRÜNAUER STR. / KÖPENICKER STR.	4
		GRÜNBERGALLEE	2
		GRÜNBERGALLEE / SCHWALBENWEG / B 96A (SÜD)	1
		GRÜNDERSTR.	1
		GRÜNFINKENWEG / SCHULZENDORFER STR.	1
		HACKENBERGSTR.	1
		HANDJERYSTR. / RADICKESTR.	2
		HARTRIEGELSTR. / MOOSSTR.	1
		HAUSHOFERSTR. / KÖNIGSHEIDEWEG / WESTSTR.	3
		HEIDEKAMPWEG	1
		HEIDELBERGER STR.	3
		HERKOMERSTR.	1
		HERMANN-DORNER-ALLEE / GROß-BERLINER DAMM	1
		HERMANN-GLADENBECK-BRÜCKE / STUBENRAUCHSTR. / A 113 BAB AUTOBAHNZUBRINGER DRESDE	1
		HERRENHAUSSTR. / KÖNIGSHEIDEWEG	1
		HÖHENSTEIG	1
		HUSSTR.	1
		JOHANNES-SASSE-RING / JOHANNES-SASSE-RING	1
JOHANNES-TOBEI-STR.	1		
JOHANNES-TOBEI-STR. / PARADIESSTR.	1		
JOHANNES-WERNER-STR. / VEREINSSTR.	1		
JOHANNISTHALER CHAUSSEE	2		
JOHANNISTHALER CHAUSSEE / KÖNIGSHEIDEWEG	7		

**Unfallörtlichkeiten von Seniorenverkehrsunfällen
in der Direktion 6
nach Polizeiabschnitten und Bezirken(alt)**

2015			
Pol.Abschnitt	Bezirk (alt)	Ort	Anzahl
65	TP	KARL-KUNGER-STR.	2
		KARL-KUNGER-STR. / KRÜLLSSTR.	2
		KARLSHORSTER STR.	2
		KARLSHORSTER STR. / SCHNELLERSTR.	10
		KIEFHOLZBRÜCKE (BRITZER ZWEIGKANAL)	1
		KIEFHOLZSTR.	12
		KIEFHOLZSTR. / BAUMSCHULENSTR.	2
		KIEFHOLZSTR. / BODELSCHWINGHSTR. / RINKARTSTR.	1
		KIEFHOLZSTR. / DAMMWEG	3
		KIEFHOLZSTR. / EICHBUSCHALLEE	1
		KIEFHOLZSTR. / HÄNSELSTR.	1
		KIEFHOLZSTR. / HOHENBIRKER WEG / MARIENTALER STR.	1
		KIEFHOLZSTR. / KGA ZUFRIEDENHEIT / PUDERSTR.	2
		KIEFHOLZSTR. / RINKARTSTR.	1
		KIEFHOLZSTR. / RIXDORFER STR. / SÜDOSTALLEE	3
		KIEFHOLZSTR. / TREPTOWER STR.	2
		KÖLLNISCHE STR. / RUDOWER STR.	1
		KÖLLNISCHE STR. / SCHNELLERSTR.	1
		KÖNIGSHEIDEWEG	3
		KÖNIGSHEIDEWEG / REDWITZGANG	1
		KÖNIGSHEIDEWEG / STERNDAMM	4
		KÖPENICKER LANDSTR.	12
		KÖPENICKER LANDSTR. / RODELBERGWEG	2
		KÖPENICKER STR.	4
		LIGUSTERWEG / SPÄTHSFELDER WEG	1
		LINDHORSTWEG / STERNDAMM	1
		LOHNAUER STEIG	1
		MAGNUSSTR. / RUDOWER CHAUSSEE	1
		MARTIN-HOFFMANN-STR.	2
		MASSANTEBRÜCKE / HERMANN-GLADENBECK-BRÜCKE / STUBENRAUCHSTR. / A 113 BAB AUTOBAH	1
		MERLITZSTR.	2
		MICHAEL-BRÜCKNER-STR.	4
		MICHAEL-BRÜCKNER-STR. / BRITZER STR. / FENNSTR.	3
		MICHAEL-BRÜCKNER-STR. / BRÜCKENSTR. / SCHNELLERSTR.	3
		MICHAEL-BRÜCKNER-STR. / HASSELWERDERSTR.	3
		MICHAEL-BRÜCKNER-STR. / SPREESTR.	1
		MICHAEL-BRÜCKNER-STR. / STERNDAMM	9
		MOOSDORFSTR.	1
		MOOSSTR.	1
		MOOSSTR. / OBERSPREESTR.	1
		MOOSSTR. / SANDDORNSTR.	1
		MUNDOLFSTR.	1
		NELTESTR. / VIMYSTR.	1
NEUE KRUGALLEE	3		
NEUE SPÄTHSTR.	2		
NIPKOWSTR. / OTTO-FRANKE-STR.	1		
NIPKOWSTR. / RADICKESTR.	1		
OBERSPREESTR.	2		
OBERSPREESTR. / JOHANNA-TESCH-STR.	1		
ORTOLFSTR.	2		
ORTOLFSTR. / VENUSSTR.	1		
ORTOLFSTR. / WEGEDORNSTR.	1		
OTTO-FRANKE-STR. / WASSERMANNSTR.	1		
PARADIESSTR.	1		
PARADIESSTR. / B 96A (SÜD)	2		
PARADIESSTR. / SIEBWEG	1		

**Unfallörtlichkeiten von Seniorenverkehrsunfällen
in der Direktion 6
nach Polizeiabschnitten und Bezirken(alt)**

2015					
Pol.Abschnitt	Bezirk (alt)	Ort	Anzahl		
65	TP	PIETSCHKERSTR. / STAUDENWEG / STERNDAMM	1		
		PLESSER STR.	1		
		PUDERSTR.	2		
		PUSCHKINALLEE	6		
		PUSCHKINALLEE / EICHENSTR.	1		
		PUSCHKINALLEE / PUSCHKINALLEE	1		
		RADICKESTR.	2		
		RAPUNZELSTR. / SCHNEEWITTCHENSTR.	1		
		RICHTERSTR.	3		
		RICHTERSTR. / BRUNO-TAUT-STR.	1		
		RINKARTSTR.	1		
		RIXDORFER STR.	2		
		RIXDORFER STR. / SCHNELLERSTR.	1		
		RUDOWER CHAUSSEE	5		
		RUDOWER CHAUSSEE / RUDOWER CHAUSSEE	1		
		RUDOWER CHAUSSEE / WEGEDORNSTR.	3		
		RUDOWER STR.	6		
		RUDOWER STR. / SCHNELLERSTR.	1		
		SANDBACHER WEG / WALTERSDORFER STR.	1		
		SCHNECKENBURGERSTR.	1		
		SCHNELLERSTR.	16		
		SCHNELLERSTR. / SPREESTR.	2		
		SCHÖNEFELDER CHAUSSEE	2		
		SCHÖNEFELDER CHAUSSEE / SIRIUSSTR.	2		
		SCHWARZSCHILDSTR. / RUDOWER CHAUSSEE	1		
		SEGELFLIEGERDAMM	3		
		SEMMELWEISSTR.	1		
		SEMMELWEISSTR. / WEGEDORNSTR.	2		
		SONNENALLEE / BAUMSCHULENSTR. / HEIDEKAMPWEG / SÜDOSTALLEE	11		
		SPÄTHSTR.	2		
		SPERLINGSWEG / SPÄTHSTR.	1		
		SPREESTR.	1		
		SPRINGBORNSTR.	2		
		STERNDAMM	6		
		STERNDAMM / SÜDOSTALLEE	1		
		STIENITZSEESTR. / WASSERMANNSTR.	1		
		STUBENRAUCHSTR.	2		
		STUBENRAUCHSTR. / STERNDAMM	2		
		STUBENRAUCHSTR. / WINCKELMANNSTR.	1		
		SÜDOSTALLEE	3		
		SÜßER GRUND / DÖRPFELDSTR. / GENOSSENSCHAFTSSTR.	1		
		TROJANSTR.	1		
		TRÜTZSCHLERSTR.	2		
		VEREINSSTR. / WINCKELMANNSTR.	1		
		WALTERSDORFER STR.	2		
		WALTHER-NERNST-STR. / ALBERT-EINSTEIN-STR.	1		
		WASSERMANNSTR.	5		
		WEG / HUNDSFELDER STR. / SIEBWEG	1		
		WEGEDORNSTR.	1		
		WILHELM-OSTWALD-STR. / VOLMERSTR.	1		
		WINCKELMANNSTR.	4		
		ZINSGUTSTR.	1		
		Verkehrsunfälle im Bezirk TP			544
		Verkehrsunfälle im A 65			544
66	KP	AALSTIEG / AM STIEGGARTEN	1		
		ADLERGESTELL	11		

**Unfallörtlichkeiten von Seniorenverkehrsunfällen
in der Direktion 6
nach Polizeiabschnitten und Bezirken(alt)**

2015			
Pol.Abschnitt	Bezirk (alt)	Ort	Anzahl
66	KP	ADLERGESTELL / DROSSELSTEG	1
		ADLERGESTELL / GODBERSENSTR.	2
		ADLERGESTELL / RABINDRANATH-TAGORE-STR.	2
		ADLERGESTELL / RICHTERSTR. / WASSERSPORTALLEE	7
		ADLERGESTELL / SCHAPPACHSTR. / FORSTAMT KÖPENICK REVIERFÖRSTEREI SCHMÖCKWITZ	1
		ADLERSHOFER STR. / GLIENICKER STR. / MAHLOWER STR.	2
		AHORNALLEE	1
		AHORNALLEE / FÜRSTENWALDER DAMM	3
		AHORNWEG / FÜRSTENWALDER DAMM	2
		ALBERT-SCHWEITZER-STR. / MYLIUSGARTEN	2
		ALFRED-RANDT-STR.	1
		ALLENDEWEG / WENDENSCHLOßSTR.	1
		ALTE KAULSDORFER STR. / AM BAHNDAMM	2
		ALTE KAULSDORFER STR. / KAULSDORFER STR.	2
		ALTER FISCHERWEG	1
		ALT-KÖPENICK	1
		ALT-KÖPENICK / FREIHEIT / LINDENSTR.	2
		ALT-KÖPENICK / MÜGGELHEIMER STR. / LUISENHAIN / LANGE BRÜCKE (DAHME)	2
		ALT-MÜGGELHEIM	6
		AM BAHNDAMM	5
		AM BAHNDAMM / BAHNHOFSTR. / MAHLSDORFER STR. / STELLINGDAMM	5
		AM GOLDMANNPARK	4
		AM GOLDMANNPARK / HARTLEBENSTR.	1
		AM GOLDMANNPARK / SCHARNWEBERSTR.	1
		AM KRUSENICK	5
		AM KRUSENICK / FRIEDRICHSHAGENER STR.	1
		AM WIESENRAIN	2
		AMMERSEESTR. / WASSERSPORTALLEE	1
		AMTSSTR. / MÜGGELHEIMER STR.	1
		AN DER FILMFABRIK / FRIEDRICHSHAGENER STR.	1
		AN DER WUHLHEIDE	14
		AN DER WUHLHEIDE / EDISONSTR. / ROEDERNSTR. / RUMMELSBURGER STR. / TRESKOWALLEE	10
		AN DER WUHLHEIDE / FIRLSTR.	2
		AN DER WUHLHEIDE / FONTANESTR.	1
		AN DER WUHLHEIDE / TRINIUSSTR.	2
		AN DER WUHLHEIDE / WEISKOPFFSTR.	1
		ANNENALLEE	2
		ANNENALLEE / BAHNHOFSTR.	5
		ANNENALLEE / JOACHIMSTR.	1
		ARGOALLEE	1
		AßMANNSTR.	2
		AßMANNSTR. / RAHNSDORFER STR. / SCHARNWEBERSTR.	2
		AZALEENSTR. / SALVADOR-ALLENDE-STR.	1
		BADERSEESTR. / BÜXENSTEINALLEE	1
		BAHNHOFSTR.	9
		BAHNHOFSTR. / ELCKNERPLATZ	4
		BAHNHOFSTR. / FRIEDRICHSHAGENER STR.	5
		BAHNHOFSTR. / LINDENSTR.	11
		BAHNHOFSTR. / PARRISIUSSTR.	2
		BAHNHOFSTR. / SEELENBINDERSTR.	4
		BAHRENDORFER STR. / KAULSDORFER STR. / KLEINSCHESKYSTR.	3
		BELLEVUESTR.	2
		BIRKWEILERSTR. / ODERNHEIMER STR.	1
		BIRNBAUMER STR. / HOERNLESTR. / KAULSDORFER STR.	3
		BÖLSCHESTR.	13

**Unfallörtlichkeiten von Seniorenverkehrsunfällen
in der Direktion 6
nach Polizeiabschnitten und Bezirken(alt)**

2015			
Pol.Abschnitt	Bezirk (alt)	Ort	Anzahl
66	KP	BÖLSCHESTR. / DAHLWITZER LANDSTR. / FÜRSTENWALDER DAMM	3
		BÖLSCHESTR. / DRACHHOLZSTR.	1
		BÖLSCHESTR. / LINDENALLEE	1
		BORGMANSTR.	2
		BORGMANSTR. / ELCKNERPLATZ	1
		BORGMANSTR. / MANDRELLAPLATZ / PUCHANSTR. / SEELENBINDERSTR.	3
		BORGMANSTR. / PARRISIUSSTR.	1
		BRUNO-WILLE-STR.	2
		BRUNO-WILLE-STR. / HARTLEBENSTR. / KASTANIENALLEE / STEINPLATZ / WERLSEESTR.	1
		BRUNO-WILLE-STR. / KARL-POKERN-STR. / LÖCKNITZSTR.	2
		BRUNO-WILLE-STR. / MÜGGELSEEDAMM	1
		BÜXENSTEINALLEE	1
		CHARLOTTE-E.-PAULY-STR.	1
		CHARLOTTENSTR. / GRÜNE TRIFT	1
		CHARLOTTENSTR. / WENDENSCHLOßSTR.	1
		DAHLWITZER LANDSTR.	3
		DAHLWITZER LANDSTR. / HINTER DEM KURPARK	1
		DAHLWITZER LANDSTR. / SCHÖNEICHER STR. / KURPARK FRIEDRICHSHAGEN	4
		DEULSTR.	1
		DEULSTR. / SIEMENSSTR.	1
		DORNRÖSCHENSTR. / MAHLSDORFER STR.	2
		DOROTHEENSTR. / GRÜNE TRIFT / MÜGGELHEIMER DAMM / MÜGGELHEIMER STR. / PABLO-NERU	3
		DOROTHEENSTR. / POHLESTR.	1
		DOROTHEENSTR. / WENDENSCHLOßSTR.	1
		DRACHHOLZSTR. / SCHARNWEBERSTR.	1
		DREGERHOFFSTR. / FINKELDEWEG	1
		DREGERHOFFSTR. / LOBITZWEG	1
		EDISONSTR.	1
		EDISONSTR. / GRIECHISCHE ALLEE / SIEMENSSTR. / GRIECHISCHER PARK	6
		EDISONSTR. / WILHELMINENHOFSTR.	1
		EICHBERGSTR.	1
		EICHENSTR. / HUBERTUSSTR. / WALDSTR.	1
		EITELSDORFER STR.	1
		ELCKNERPLATZ	2
		EMRICHSTR. / MÜGGELSEEDAMM	1
		ERNST-GRUBE-STR. / GLORIASTR.	2
		ERNST-GRUBE-STR. / OBERSPREESTR. / OTTOMAR-GESCHKE-STR.	3
		ERWIN-BOCK-STR.	2
		ERWIN-BOCK-STR. / ALFRED-RANDT-STR.	1
		FILEHNER STR.	1
		FINKELDEWEG / PRITSTABELSTR.	1
		FIRLSTR. / GRIECHISCHE ALLEE / KOTTMEIERSTR.	1
		FLEMMINGSTR.	2
		FLEMMINGSTR. / OBERSPREESTR.	1
		FLIEDERSTR. / MÜGGELSCHLÖßCHENWEG	1
		FONTANESTR. / ZEPPELINSTR.	1
		FREIHEIT	2
		FREIHEIT / LÜDERSSTR.	1
		FRIEDENSTR.	1
		FRIEDRICHSHAGENER STR.	10
FRITZ-KÖNIG-WEG / AM WALDE / RUMMELSBURGER LANDSTR.	2		
FÜRSTENWALDER ALLEE	8		
FÜRSTENWALDER ALLEE / FÜRSTENWALDER ALLEE	1		
FÜRSTENWALDER ALLEE / GRÄTZWALDER STR.	1		
FÜRSTENWALDER ALLEE / GRÜNELINDER STR.	1		

**Unfallörtlichkeiten von Seniorenverkehrsunfällen
in der Direktion 6
nach Polizeiabschnitten und Bezirken(alt)**

2015			
Pol.Abschnitt	Bezirk (alt)	Ort	Anzahl
66	KP	FÜRSTENWALDER ALLEE / GRÜNHEIDER WEG	1
		FÜRSTENWALDER ALLEE / HEIDELANDSTR. / UKELEIPFAD	3
		FÜRSTENWALDER ALLEE / HOCHLANDSTR. / RIALTORING	1
		FÜRSTENWALDER ALLEE / LAGUNENWEG / NICKELSWALDER STR.	2
		FÜRSTENWALDER ALLEE / PÜTTBERGEWEG / SPRINGEBERGER WEG	2
		FÜRSTENWALDER ALLEE / STRAÙE NACH FICHTENAU / FÜRSTENWALDER DAMM	1
		FÜRSTENWALDER DAMM	11
		FUTRANPLATZ / JÄGERSTR. / LÜDERSSTR.	2
		GARTENSTR.	1
		GEHSENER STR.	1
		GEHSENER STR. / MAHLSDORFER STR. / MITTELHEIDE	3
		GELNITZSTR.	1
		GELNITZSTR. / WEINBERGSTR.	1
		GENOVEVASTR. / MAHLSDORFER STR. / UNTER DEN BIRKEN	1
		GILGENBURGER STR.	1
		GLIENICKER STR.	3
		GLIENICKER STR. / MAHLER STR.	1
		GLIENICKER STR. / PESTALOZZISTR.	1
		GODBERSENSTR. / LINDENSTR.	1
		GOSENER DAMM	1
		GRENZWEG	1
		GRIECHISCHE ALLEE	1
		GRÜNAUER STR.	8
		GRÜNAUER STR. / KÖLLNISCHER PLATZ / RUDOWER STR.	1
		GRÜNAUER STR. / SCHÖNERLINDER STR.	1
		GRÜNE TRIFT	4
		GRÜNE TRIFT / PRITSTABELSTR.	1
		GRÜNE TRIFT / ZUR NACHTHEIDE	1
		GÜLDENAUER WEG / UNTER DEN BIRKEN	1
		GUTENBERGSTR.	2
		GUTENBERGSTR. / KÖLLNISCHER PLATZ / OBERSPREESTR. / LANGE BRÜCKE (DAHME)	6
		HAHNS MÜHLE / MÜGGELSEEDAMM	1
		HAMBURGER STR.	1
		HÄMMERLINGSTR.	11
		HÄMMERLINGSTR. / SEELENBINDERSTR.	1
		HARTLEBENSTR. / FÜRSTENWALDER DAMM	1
		HINTER DEM KURPARK	1
		HIRTESTR. / MAHLSDORFER STR.	1
		HOERNLESTR.	4
		HOPPENDORFER STR. / MÜHLTALER STR.	1
		INGRID-GOLTZSCHE-SCHWARZ-STR. / STILLERZEILE / FÜRSTENWALDER DAMM	3
		JANITZKYSTR. / ZU DEN SIEBEN RABEN	1
		JASTROWER WEG	1
		JOACHIMSTR. / LINDENSTR.	5
		KANALSTR.	1
		KARL-FRANK-STR.	1
		KARLSTR. / MÜGGELHEIMER STR.	1
		KAULSDORFER STR.	3
		KAULSDORFER STR. / MAHLSDORFER STR.	1
		KGA AN DER DAHME / DREGERHOFFSTR. / WENDENSCHLOßSTR.	1
		KIETZ / KIETZER STR. / MÜGGELHEIMER STR.	1
		KIETZER STR.	1
		KINZERALLEE	1
		KINZERALLEE / PUCHANSTR.	1
		KIRCHSTR.	2
		KLEINSCHESKYSTR. / MAHLSDORFER STR.	1
		KÖPENICKER STR.	2

**Unfallörtlichkeiten von Seniorenverkehrsunfällen
in der Direktion 6
nach Polizeiabschnitten und Bezirken(alt)**

2015			
Pol.Abschnitt	Bezirk (alt)	Ort	Anzahl
66	KP	KÖPENZEILE	1
		KUNHEIMSTR. / NALEPASTR.	1
		KUNHEIMSTR. / TABBERTSTR.	1
		LAHMERTSTR. / REGATTASTR.	4
		LANDJÄGERSTR.	1
		LANDJÄGERSTR. / WENDENSCHLOßSTR.	5
		LANGE BRÜCKE (DAHME)	1
		LANGERHANSSTR.	1
		LIENHARDWEG / WENDENSCHLOßSTR.	1
		LINDENALLEE	2
		LINDENSTR.	8
		LÜDERSSTR.	1
		LUDWIGSHÖHEWEG	1
		LUDWIGSHÖHEWEG / MÜGGELHEIMER DAMM	1
		LUISENSTR.	1
		LUISENSTR. / WENDENSCHLOßSTR.	1
		LUTHERSTR.	1
		MAHLSDORFER STR.	4
		MENTELINSTR. / RUMMELSBURGER STR.	1
		MENTZELSTR. / OBERSPREESTR.	2
		MITTELHEIDE	2
		MÜGGELHEIMER DAMM	6
		MÜGGELHEIMER DAMM / STRAÙE ZUR GASTSTÄTTE RÜBEZAHL	1
		MÜGGELHEIMER STR.	6
		MÜGGELHEIMER STR. / SPITZERSTR.	1
		MÜGGELHEIMER STR. / WENDENSCHLOßSTR.	9
		MÜGGELLANDSTR.	1
		MÜGGELSCHLÖßCHENWEG	2
		MÜGGELSCHLÖßCHENWEG / ERWIN-BOCK-STR.	1
		MÜGGELSCHLÖßCHENWEG / MÜGGELSCHLÖßCHENWEG	1
		MÜGGELSEEDAMM	12
		MÜGGELSEEDAMM / FÜRSTENWALDER DAMM	6
		MÜGGELSEEDAMM / PFEIFFERGASSE	1
		MÜGGELSEEDAMM / WEG ZUR QUELLE / WIßLERSTR. / FÜRSTENWALDER DAMM	1
		MÜHLWEG / FÜRSTENWALDER DAMM	1
		NALEPASTR.	1
		NALEPASTR. / SIEMENSSTR. / WILHELMINENHOFSTR.	6
		NEUHELGOLÄNDER WEG / SCHÖNHORSTER STR. / ZU DEN MÜGGELHEIMER WIESEN / HINTER DER	1
		OBERSPREESTR.	3
		ODERNHEIMER STR.	1
		OTTOMAR-GESCHKE-STR.	5
		PABLO-NERUDA-STR.	4
		PARKSTEIG / WALCHENSEESTR. / WASSERSPORTALLEE	1
		PARRISIUSSTR.	2
		PETER-HILLE-STR.	5
		PFALZ-ZWEIBRÜCKER WEG	1
		PHILIPP-JACOB-RAUCH-STR.	1
		PHILIPP-JACOB-RAUCH-STR. / LUDWIGSHÖHEWEG	1
		PLEHMPFAD / PRITSTABELSTR.	1
		PRITSTABELSTR. / WENDENSCHLOßSTR.	1
		PUCHANSTR.	1
		PÜTTBERGEWEG	1
		PÜTTBERGEWEG / WALDSCHÜTZPFAD	1
		RAHNSDORFER STR.	2
		RATHENAISTR.	1
		REGATTASTR.	6

**Unfallörtlichkeiten von Seniorenverkehrsunfällen
in der Direktion 6
nach Polizeiabschnitten und Bezirken(alt)**

2015			
Pol.Abschnitt	Bezirk (alt)	Ort	Anzahl
66	KP	REGATTASTR. / RIEßERSEESTR.	1
		REHBORNER STR.	1
		RIALTORING	1
		RUDOLF-RÜHL-ALLEE	3
		RUDOLF-RÜHL-ALLEE / AM BAHNHOF WUHLHEIDE	1
		RUDOLF-RÜHL-ALLEE / AN DER WUHLHEIDE	11
		RUDOLF-RÜHL-ALLEE / KÖPENICKER STR. / KÖPENICKER-ALLEE-BRÜCKE	6
		RUDOWER STR.	3
		RUMMELSBURGER LANDSTR.	1
		RUMMELSBURGER STR.	1
		SALVADOR-ALLENDE-BRÜCKE	1
		SALVADOR-ALLENDE-STR.	4
		SALVADOR-ALLENDE-STR. / BELLEVUESTR. / FÜRSTENWALDER DAMM	17
		SALVADOR-ALLENDE-STR. / FRIEDRICHSHAGENER STR.	8
		SALVADOR-ALLENDE-STR. / MAYSCHWEG / MÜGGELHEIMER DAMM / STRANDSCHLOßWEG	2
		SALVADOR-ALLENDE-STR. / PABLO-NERUDA-STR. / MÜGGELSCHLÖßCHENWEG	3
		SCHARNWEBERSTR.	3
		SCHILLERPROMENADE	1
		SCHILLERPROMENADE / WILHELMINENHOFSTR.	1
		SCHLIERSEESTR.	1
		SCHMÖCKWITZER DAMM	2
		SCHÖNEICHER LANDSTR.	1
		SCHÖNEICHER STR.	1
		SCHÖNHORSTER STR. / SIEDLUNG SCHÖNHORST (SPREESTRAßE)	1
		SEELLENBINDERSTR.	9
		SIEMENSSTR.	4
		SIEMENSSTR. / TABBERTSTR.	2
		SPINDLERSFELDER STR.	4
		SPINDLERSFELDER STR. / AN DER WUHLHEIDE	12
		SPINDLERSFELDER STR. / GLIENICKER STR.	5
		SPINDLERSFELDER STR. / KÖLLNISCHE BRÜCKE	3
		SPINDLERSFELDER STR. / OBERSPREESTR.	9
		SPINDLERSFELDER STR. / SPINDLERSFELDER STR.	2
		SPORTPROMENADE	1
		STEFFELBAUERSTR.	1
		STILLERZEILE	1
		STRAßE NACH FICHTENAU	1
		STRAßE ZUM FEZ / AN DER WUHLHEIDE	4
		STUBENRAUCHBRÜCKE	2
		TRESKOWALLEE	2
		TRIGLAWSTR.	1
		WALDBURGWEG	1
		WALDNESSELWEG / MÜGGELHEIMER DAMM / ERWIN-BOCK-STR.	1
		WASSERSPORTALLEE	2
		WATTSTR.	2
		WENDENSCHLOßSTR.	6
WERLSEESTR.	1		
WILHELMINENHOFSTR.	7		
ZEPPELINSTR.	1		
ZUM LANGEN SEE	1		
ZUR NACHTHEIDE	3		
Verkehrsunfälle im Bezirk KP			695
Verkehrsunfälle im A 66			695
Gesamtergebnis			2837

Sonderuntersuchung Seniorenverkehrsunfälle in Berlin



Impressum

Herausgeber: Der Polizeipräsident in Berlin

Redaktion: Dir E BVkD i.A. ZVkd 23

Gestaltung: Verkehrslagebild, Dipl.-Ing.-Ök. K. Bergmann, 4664-984511

Erscheinungsweise: jährlich