

Der Polizeipräsident in Berlin

Stab des Polizeipräsidenten

Sachbereich Verkehr



Sonderuntersuchung

"Radfahrerverkehrsunfälle"

in Berlin

2014



Inhaltsverzeichnis	Seite
Einführung	
- Verkehrsunfallentwicklung des Radfahrerverkehrs in Berlin 2014	2
- Eckzahlen des Verkehrsunfallgeschehens in Berlin 2014 nach Bezirken (alt)	7
- Anzahl der Verkehrsunfälle und Verunglückten in Berlin 2014 nach Bezirken (alt)	8
- Eckzahlen des Verkehrsunfallgeschehens in Berlin 2014 nach Polizeidirektionen	8.1
- Eckzahlen des Verkehrsunfallgeschehens in Berlin 2014 nach Verwaltungsbezirken	8.2
- Verkehrsunfälle in den Bezirken (alt) 2014 nach Kategorien	9
- Anteile der Kategorien an den Gesamt-VU in Berlin 2014	10
- Verkehrsunfälle in den Polizeidirektionen 2014 nach Kategorien	10.1
- Verkehrsunfälle in den Verwaltungsbezirken 2014 nach Kategorien	10.2
- Unfallfolgen der beteiligten Verkehrsteilnehmer in Berlin 2014 nach Bezirken (alt)	11
- Unfallfolgen der beteiligten Verkehrsteilnehmer in Berlin 2014	12
- Verkehrsunfälle in den Bezirken (alt) 2014 nach Monaten	13
- Anzahl der Verkehrsunfälle in Berlin 2014 nach Monaten	14
- Tageszeitliche Verteilung der Verkehrsunfälle in Berlin 2014 nach Monaten	15
- Anzahl der Verkehrsunfälle in Berlin 2014 nach Tagesstunden	16
- Verkehrsunfälle in den Bezirken (alt) 2014 nach Wochentagen	17
- Summe der Verkehrsunfälle bezogen auf Werktage und Wochenenden in Berlin 2014 nach Polizeiabschnitten	18
- Durchschnittliche Anzahl der Verkehrsunfälle in Berlin 2014 nach Wochentagen	19
- Unfallbeteiligte in Berlin 2014, darunter mit Straftatbestand § 142 StGB (unerlaubtes Entfernen vom Unfallort)	20
- Unfallverursacher in den Bezirken (alt) 2014 nach Verkehrsteilnehmerart	21
- Anteilmäßige Verteilung der Unfallverursacher in Berlin 2014 nach Verkehrsteilnehmerart	22
- Hauptunfallursachen der Radfahrer in Berlin 2014 nach Bezirken (alt)	23
- Anzahl ausgewählter Hauptunfallursachen von Radfahrern in Berlin 2014	24
- Hauptunfallursachen der anderen Verkehrsunfallbeteiligten in Berlin 2014 nach Bezirken (alt)	25
- Anzahl ausgewählter Hauptunfallursachen von anderen Verkehrsunfallbeteiligten in Berlin 2014	26
- Radfahrer 2014 nach Altersgruppen und Bezirke (alt)	27
- Radfahrer in Berlin 2014 nach Altersgruppen und Verursacher	28
Auflistungen von Unfallörtlichkeiten von Radfahrerverkehrsunfällen nach Polizeiabschnitten in den Polizeidirektionen	Anlage
- Direktion 1 (Reinickendorf, Prenzlauer Berg, Pankow, Weißensee)	1
- Direktion 2 (Spandau, Charlottenburg, Wilmersdorf)	2
- Direktion 3 (Mitte, Tiergarten, Wedding)	3
- Direktion 4 (Schöneberg, Zehlendorf, Steglitz, Tempelhof)	4
- Direktion 5 (Kreuzberg, Neukölln, Friedrichshain)	5
- Direktion 6 (Hohenschönhausen, Marzahn, Lichtenberg, Treptow, Köpenick, Hellersdorf)	6

Verkehrsunfallentwicklung des Radfahrverkehrs in Berlin 2014

Allgemeine Verkehrsunfallentwicklung

Das Verkehrsunfallgeschehen im Jahr 2014 in Berlin unter Beteiligung von Radfahrern war - im Gegensatz zur Gesamtunfallentwicklung - erheblich ansteigend.

7.699 Verkehrsunfälle (VU) mit Radfahrerbeteiligung wurden im Jahr 2014 registriert. Im Vergleich zum Vorjahreszeitraum (6.952 VU) musste ein Anstieg um 10,74% verzeichnet werden.

Entsprechend der Gesamtanzahl der Verkehrsunfälle in Berlin entsprach der Anteil der VU mit Radfahrerbeteiligung 5,80% (2013: 5,31%; 2012: 5,61%; 2011: 5,65%; 2010: 4,73%; 2009: 5,64%; 2008: 6,19% ; 2007: 5,51%; 2006: 5,39%; 2005: 5,45%; 2004: 4,87% , 2003: 4,76%, 2002: 4,37%, 2001: 4,06%).

Die Folgen dieser Verkehrsunfälle waren eben so mit durchgängig ansteigenden Ergebnissen gekennzeichnet.

Die Anzahl der schwerverletzten Unfallbeteiligten stieg 2014 auf 639 Schwerverletzte (SV), + 1,27% (2013: 631 SV; 2012: 684 SV; 2011: 655 SV; 2010: 515 SV; 2009: 582 SV; 2008: 584 SV; 2007: 568 SV; 2006: 569 SV; 2005: 541 SV; 2004: 529 SV; 2003: 508 SV; 2002: 519 SV; 2001: 480 SV).

Auch die Anzahl der leichtverletzten Unfallbeteiligten verzeichnete einen Anstieg von 10,93% (2014: 5.279 Leichtverletzte (LV); 2013: 4.759 LV; 2012: 5.025 LV; 2011: 4.978 LV; 2010: 4.207 LV; 2009: 4.780 LV; 2008: 5.307 LV; 2007: 4.646 LV; 2006: 4.462 LV; 2005: 4.601 LV; 2004: 4.171 LV; 2003: 4.162 LV; 2002: 4.083 LV; 2001: 3.945 LV; 2000: 4.282 LV).

Bei der Betrachtung der Verkehrstoten musste auch hier eine traurige Bilanz gezogen werden; so wurden 3 Verkehrstote mehr registriert (2014: 12 Tote; 2013: 9 Tote; 2012: 15 Tote; 2011: 11 Tote; 2010: 6 Tote; 2009: 11 Tote; 2008: 12 Tote; 2007: 14 Tote; 2006: 10 Tote; 2005: 7 Tote; 2004: 11 Tote; 2003: 24 Tote; 2002: 18 Tote; 2001: 10 Tote; 2000: 17 Tote).

Der Anteil der tödlich verunglückten Verkehrsteilnehmer bei Verkehrsunfällen unter Radfahrer-beteiligung überschreitet mit 23,08% bei weitem den allgemeinen Anteil dieser Verkehrsunfälle an der Gesamt-VU-Zahl (s.o.). Somit war fast jeder 4. Verkehrstote bei einem Verkehrsunfall mit Radfahrerbeteiligung zu beklagen.

Aber auch die Anteile der Schwerverletzten mit 31,42% und der Leichtverletzten mit 34,27% an den jeweiligen Gesamtzahlen verdienen besonderes Augenmerk.

Jeder 3. Verunglückte (33,90%) wird bei Verkehrsunfällen mit Radfahrerbeteiligung verzeichnet.

Die Betrachtung der Verkehrsunfallschwere, die sich in den Unfallkategorien widerspiegelt, dokumentiert deutlich, dass Verkehrsunfälle mit Radfahrerbeteiligung zu 72,11% mit Personenschäden enden.

Im Gegensatz dazu wird nur bei jedem 9. Verkehrsunfall insgesamt in Berlin ein Verkehrsteilnehmer körperlich geschädigt.

Diese erschreckende Tatsache wird nur dadurch etwas gemildert, dass 88,45% der Verkehrsunfälle mit Personenschäden unter Radfahrerbeteiligung Verkehrsunfälle sind, bei denen es nur zu leichten Verletzungen der Beteiligten gekommen ist.

Aus diesem Grund ist in der polizeilichen Verkehrssicherheitsarbeit ein Hauptaugenmerk auf die Risikogruppe der Radfahrer zu legen, insbesondere vor dem Hintergrund, dass der Anteil der radfahrenden Verkehrsteilnehmer weiter ansteigen wird.

Unfallfolgen der Beteiligten

Durch die Betrachtung der Unfallfolgen aller Beteiligten nach der Verkehrsteilnehmerart wird deutlich, dass die Gruppe der Radfahrer hier selbst am gefährdetsten ist.

Ihr Anteil an der Gesamtzahl der Verunglückten bei Verkehrsunfällen unter Radfahrerbeteiligung beträgt 90,39%. Hierbei verzeichneten die Radfahrer einen Anteil von 83,33% (10) bei den Verkehrstoten und einen Anteil von 92,17% (589) bei den Schwerverletzten, auch andere Verkehrsunfallbeteiligte trugen körperliche Schädigungen davon.

Der größte Anteil hierbei wurde bei den Fußgängern verzeichnet (5,94%).

Alle anderen Verkehrsteilnehmergruppen wiesen Anteile zwischen 0,99% (Pkw-Führer) und 0,12% (Lkw-Führer) auf. Damit wird deutlich, dass auf Grund des Fehlens einer schützenden Hülle die Gefahr einer körperlichen Schädigung besonders groß ist.

Bemerkenswert hierbei sind die geringen körperlichen Schädigungen bei den motorisierten Zweiradfahrern (0,99%), denen es ebenfalls an einer schützenden Fahrgastzelle fehlt.

Örtliche Verteilung der Radfahrerverkehrsunfälle

Das Untersuchungsergebnis der Verteilung der Radfahrerverkehrsunfälle ergab eine Konzentration im Innenstadtbereich.

Hier sind hauptsächlich die Bezirke Mitte mit einem Anteil von 20,67% (1.591 VU), Friedrichshain-Kreuzberg mit einem Anteil von 14,46% (1.113 VU), Pankow mit einem Anteil von 11,39% (877 VU) sowie Charlottenburg-Wilmersdorf mit einem Anteil von 10,15% (781 VU) zu erwähnen.

Im Gegensatz dazu konnten in den Bezirken Marzahn-Hellersdorf (260 VU= 3,38%), Spandau (299 VU= 3,88 %) und Reinickendorf (319 VU = 4,14%) die niedrigsten Verkehrsunfallzahlen registriert werden.

Vollzog sich insgesamt ein Anstieg der Verkehrsunfälle unter Radfahrerbeteiligung, mussten in zwei Bezirken erhebliche Anstiege verzeichnet werden wie in den Bezirken Tempelhof-Schöneberg (+ 19,96%) und Charlottenburg-Wilmersdorf (+ 19,42%). Die kleinsten Anstiege gab es in den Bezirken Marzahn-Hellersdorf (+ 1,17%) und Reinickendorf (+ 1,27%).

Zeitliche Verteilung der Radfahrerverkehrsunfälle

Die zeitliche Verteilung der Verkehrsunfälle bekräftigte die Erkenntnis, dass Radfahrer überwiegend saisonabhängig ihr Fahrrad nutzen und es demzufolge in den Frühjahrs- und Sommermonaten verstärkt zu diesen Verkehrsunfällen kommt. Aber auch milde Witterungslagen in den Wintermonaten führen zu einer erhöhten Fahrradnutzung.

Im vergangenen Jahr begann die Radsaison aufgrund der Wetterlage schon im März. Der Juni verzeichnete den VU-Spitzenwert (954 VU) gefolgt von Juli (874 VU) und September (809 VU). Die Berliner Polizei registrierte aber auch im Mai (801 VU) und im Oktober (728 VU) hohe Verkehrsunfallzahlen unter Radfahrerbeteiligung. Sogar der November verbuchte noch 622 VU. Die durchschnittliche Anzahl von Verkehrsunfällen unter Radfahrerbeteiligung lag im Jahresverlauf bei 642 Verkehrsunfällen. Somit lagen die Monate Januar (270 VU) und Dezember (296 VU) weit unter dem Jahresdurchschnitt.

Der tageszeitliche Verlauf des Verkehrsunfallgeschehens mit Radfahrerbeteiligung gestaltete sich ähnlich wie der Gesamtverlauf des Unfallgeschehens.

Ab 6:00 Uhr setzte das Unfallgeschehen ein und steigerte sich kontinuierlich.

Den Höhepunkt erreichte das Unfallgeschehen in der Zeit zwischen 15:00 und 15:59 Uhr (695 VU), auch die Stunden zwischen 16:00 und 17:59 wiesen ein nahezu einheitlich hohes

Verkehrsunfallaufkommen auf. Ein starker Rückgang setzte erst ab 21:00 Uhr ein.

Innerhalb der einzelnen Monate kommt es nochmals im tageszeitlichen Ablauf zu leichten Verschiebungen. Die Unfallhäufigkeiten in den Sommermonaten sind noch bis in die späten Abendstunden zu verzeichnen, in den Herbst- und Wintermonaten hingegen lässt die Unfallhäufigkeit spätestens ab 20:00 Uhr sehr stark nach.

Der Wochentagsverlauf gibt nochmals einen besonderen Aspekt der Fahrradnutzung wieder. Die Wochentage Montag (1.272 VU) bis Freitag (1.250 VU) weisen nahezu gleiche Belastungen mit Verkehrsunfällen auf. Mit einem Spitzenwert am Donnerstag (1.363 VU) bilden sie den absoluten Schwerpunkt (79,54%). Demgegenüber sind die Tage des Wochenendes weitaus weniger mit Verkehrsunfällen belastet.

Durchschnittlich werden jeden Tag 21 Verkehrsunfälle mit Radfahrerbeteiligung verzeichnet.

Unfallverursacher von Verkehrsunfällen unter Radfahrerbeteiligung

Die Betrachtung der Unfallverursacher (Haupt- und Mitverursacher) ergab ein bemerkenswertes Ergebnis: 49,06% aller Verursacher waren Radfahrer (4.116 insgesamt, 3.528 als Hauptverursacher (HV), 588 als Mitverursacher (MV)).

An zweiter Stelle standen als Haupt- u. Mitverursacher die Führer von Pkw (3.531, 3.402 HV, 129 MV) mit einem Anteil von 42,09%.

In der weiteren Folge wurden Führer von Lkw (355, 349 HV, 6 MV) 4,23%, Fußgänger (229, 217 HV, 12 MV) 2,73%, Führer von Bussen (31, 31 HV, 0 MV) 0,37%, Führer von motorisierten Zweirädern (41, 37 HV, 4 MV) 0,49% sowie sonstigen Verkehrsbeteiligten (86, 82 HV, 4 MV) 1,03% ebenfalls als Haupt- u. Mitverursacher verzeichnet.

Gemessen am Gesamtunfallgeschehen setzten 4,12% aller Unfallverursacher als Radfahrer eine Unfallursache. Sie stehen somit an vierter Stelle hinter Führern von Pkw und Lkw sowie sonstigen Verursachern.

Bemerkenswert ist auch die Betrachtung der **Altersgruppen der Radfahrer** unter dem Aspekt der Verursachung.

Hierbei wird besonders deutlich, dass Kinder noch nicht über ausreichende Kenntnisse und Fähigkeiten zum Führen von Fahrrädern verfügen. Von den insgesamt 490 beteiligten Kindern als Radfahrer, setzten 379 eine Unfallursache durch ihr eigenes Fehlverhalten. Mit einem Anteil von 77,35% wurde hierbei eine der größten Diskrepanzen festgestellt.

Jugendliche im Alter von 15 bis unter 18 Jahren treten sowohl als Beteiligte (218) als auch als Unfallverursacher (164) seltener in Erscheinung, haben aber dennoch mit einem Anteil von 75,23% eine der höchsten Verursacherquoten.

Dagegen nehmen junge Erwachsene im Alter zwischen 18 und unter 25 Jahren wieder eine deutlich größere Gruppe bei den Beteiligten (756) ein. Der Anteil der Verursacher (414) andererseits ist mit 54,76% deutlich geringer.

Den größten Anteil der Radfahrer nimmt die Altersgruppe der Erwachsenen im Alter zwischen 25 und unter 45 Jahren (3.309) ein. Hierbei konnte ein geringerer Anteil an Verursachern (1.525) mit 46,09% registriert werden.

Die Altersgruppe der Erwachsenen zwischen 45 und unter 65 Jahren (2.221) tritt in einem wesentlich geringeren Anteil in Erscheinung. Der Anteil der Verursacher hat hier seine geringste Ausprägung mit 40,30%.

Bei der Altersgruppe der Senioren (555) wird erkennbar, dass diese Altersgruppe wesentlich seltener am Verkehrsunfallgeschehen mit Radfahrerbeteiligung als Radfahrer beteiligt war. Der Anteil der Verursacher bei 46,67% lag.

Nicht bei allen Radfahrern konnte das Lebensalter ermittelt werden (siehe §142 StGB).

Ihr Anteil (545) blieb im letzten Jahr nahezu identisch. In diesem Segment liegt der Anteil der Verursacher mit 88,07% besonders hoch!

Unfallursachen der Radfahrer

An erster Stelle bei den Hauptunfallursachen der Radfahrer steht der ungenügende Sicherheitsabstand, der oft als „Durchschlängeln“ ohne den ausreichenden Platz dafür zu haben und damit verbunden Sachschäden an Fahrzeugen verursacht (1.077; + 23,22%).

Die falsche oder verbotswidrige Benutzung von Fahrbahnen und Straßenteilen (940; +- 0%) steht an zweiter Stelle. Das Befahren von Gehwegen und die Benutzung von Radwegen in falscher Richtung sind hier besonders hervorzuheben.

Eine weitere Hauptunfallursache ist das falsche Verhalten beim Einfahren in den Fließverkehr (618; + 3,0%). Meist werden nach einer verbotswidrigen Benutzung des Gehweges Fahrbahnen gekreuzt. Dem Fließverkehr ist hier der Vorrang einzuräumen. Falsches Einschätzungsvermögen und die Überschätzung der eigenen Fähigkeiten sind oft Voraussetzungen für solche Fehlverhaltensweisen.

Neben den erstgenannten Unfallursachen tritt die nicht angepasste Geschwindigkeit (373; + 3,90%) auch bei den Radfahrern immer mehr in Erscheinung.

Leichtgängige Fahrräder, mit modernen Gangschaltungen, ermöglichen ein zügiges Fahren; gepaart mit einem falschen Einschätzungsvermögen der eigenen Fahrfähigkeiten wird diese Kombination leicht zur Unfallursache.

Das Befahren von Gehwegen in Verbindung mit falschem Verhalten gegenüber Fußgängern (96; + 17,07%) führt oft zu Verkehrsunfällen.

Vorfahrts- (182; + 10,30%) und Rotlichtmissachtungen (197; + 1,55%) sowie falsches Verhalten beim Abbiegen (184; - 2,13%) lassen Radfahrer immer wieder zu Unfallverursachern werden.

Unfallursachen der anderen Verkehrsunfallbeteiligten

Die Unfallursachen der anderen Verkehrsbeteiligten spiegeln gleichzeitig die Verkehrsbeteiligungsart wider. Führer von Pkw, welche die größte Gruppe der Unfallgegner bilden und Führer von Lastkraftwagen haben hier deutlich Fehlverhaltensweisen beim Abbiegen (1595; + 15,0%) gezeigt. Die Problematik des „Toten Winkels“ kommt besonders in dieser Unfallursache einhergehend mit schwersten Unfallfolgen zum Ausdruck.

Das Nichtgewähren der Vorfahrt (608; - 3,65%) steht an zweiter Stelle der Unfallursachen bei Verkehrsunfällen unter Radfahrerbeteiligung. Auf Grund der schmalen Silhouette des Fahrradfahrers und der oftmals falschen Benutzung von Radwegen in entgegengesetzter Richtung, kommt es zum Nichtgewähren der Vorfahrt durch die anderen Verkehrsbeteiligten.

Das Einfahren in den Fließverkehr (442; + 13,04%) ist eine weitere Unfallursache.

Überwiegend Fahrer von aus Grundstücksausfahrten kommenden Fahrzeugen können den Straßenraum, in den sie einfahren wollen, nicht im ausreichenden Maße einsehen. Die bereits genannte schmale Silhouette und das Befahren von Gehwegen bilden dann oftmals begünstigende Faktoren für das Zustandekommen von Verkehrsunfällen.

Hinzu kommen die Unfallursachen wie ungenügender Seitenabstand (179; + 14,74%), das Nichtbeachten der Lichtzeichenanlage (53; -19,70%) sowie nicht angepasste Geschwindigkeit (7;-50%).

Darüber hinaus sind Fehlverhaltensweisen von Fußgängern (225; + 14,21%) gleichermaßen zu erkennen. Das Überschreiten von Radwegen, ohne auf den Radfahrerverkehr zu achten, liegt hier an erster Stelle.

Unerlaubtes Entfernen vom Unfallort gemäß § 142 StGB

Ob Verursacher oder nur Unfallbeteiligter, nicht jedem Verkehrsunfallbeteiligten sind im ausreichenden Maße die Pflichten bewusst, die sich nach dem Ereignis eines Verkehrsunfalls für alle Beteiligten ergeben. Häufig kommt es nicht zur direkten Kollision zwischen den Beteiligten, sondern nur zu einer Schädigung Anderer (Ausweichmanöver, Sturz des Anderen u. dgl.). Damit war es für einige Beteiligte nicht zwingend notwendig, hier "Farbe zu bekennen" und sie entzogen sich ihren gesetzlichen Pflichten. Die Gruppe dieser Verkehrsunfallbeteiligten ist zwar nicht besonders groß, spiegelt aber eine bestimmte Einstellung wider.

Zwischen 6% und 29%, je nach Verkehrsbeteiligungsart, liegt hier die Größenordnung.

Dabei sind Fahrzeugführer von Lkw (75= 15,82%), Pkw (461= 7,78%) und motorisierten Zweirädern (10= 6,80%) sowie Fußgänger (37= 7,77%) beteiligt.

Keine Ausnahme bilden hierbei die Radfahrer, die ebenfalls solchen Verhaltensweisen zeigten (679= 8,39%).

Bezirk(alt)	Anzahl der VU		Anzahl der Toten		Anzahl der Schwerverletzten		Anzahl der Leichtverletzten		Anteil an VU insgesamt in %		Anteil an Verunglückten in %		Anzahl der Verunglückten insgesamt	
	2014	2013	2014	2013	2014	2013	2014	2013	2014	2013	2014	2013	2014	2013
Reinickendorf	319	315	0	0	24	26	232	216	4,14	4,53	4,32	4,48	256	242
Prenzlauer Berg	410	379	1	1	40	43	293	272	5,33	5,45	5,63	5,85	334	316
Pankow	298	247	0	0	40	32	201	170	3,87	3,55	4,06	3,74	241	202
Weißensee	169	173	0	0	12	19	117	121	2,20	2,49	2,18	2,59	129	140
Spandau	299	264	0	1	31	27	219	195	3,88	3,80	4,22	4,13	250	223
Charlottenburg	537	424	0	0	59	32	370	309	6,97	6,10	7,23	6,32	429	341
Wilmersdorf	244	230	0	0	22	21	191	170	3,17	3,31	3,59	3,54	213	191
Mitte	896	745	0	0	57	57	586	521	11,64	10,72	10,84	10,71	643	578
Tiergarten	313	319	2	1	28	28	213	206	4,07	4,59	4,10	4,35	243	235
Wedding	382	341	1	0	24	26	280	230	4,96	4,91	5,14	4,74	305	256
Schöneberg	348	296	1	0	22	20	236	197	4,52	4,26	4,37	4,02	259	217
Zehlendorf	203	200	2	1	16	26	144	150	2,64	2,88	2,73	3,28	162	177
Steglitz	244	230	1	0	14	14	173	158	3,17	3,31	3,17	3,19	188	172
Tempelhof	313	255	1	3	25	22	215	174	4,07	3,67	4,06	3,69	241	199
Kreuzberg	697	631	0	0	41	34	462	405	9,05	9,08	8,48	8,13	503	439
Neukölln	522	463	0	0	37	47	333	289	6,78	6,66	6,24	6,22	370	336
Friedrichshain	416	388	1	1	27	52	288	245	5,40	5,58	5,33	5,52	316	298
Hohenschönhausen	114	106	0	0	14	7	79	79	1,48	1,52	1,57	1,59	93	86
Marzahn	129	128	0	0	17	10	89	95	1,68	1,84	1,79	1,94	106	105
Lichtenberg	219	205	0	0	25	22	140	128	2,84	2,95	2,78	2,78	165	150
Treptow	246	243	2	0	20	25	152	179	3,20	3,50	2,93	3,78	174	204
Köpenick	250	241	0	1	30	27	174	166	3,25	3,47	3,44	3,59	204	194
Hellersdorf	131	129	0	0	14	14	92	84	1,70	1,86	1,79	1,82	106	98
Berlin (Insgesamt)	7.699	6.952	12	9	639	631	5.279	4.759	100,00	100,00	100,00	100,00	5.930	5.399

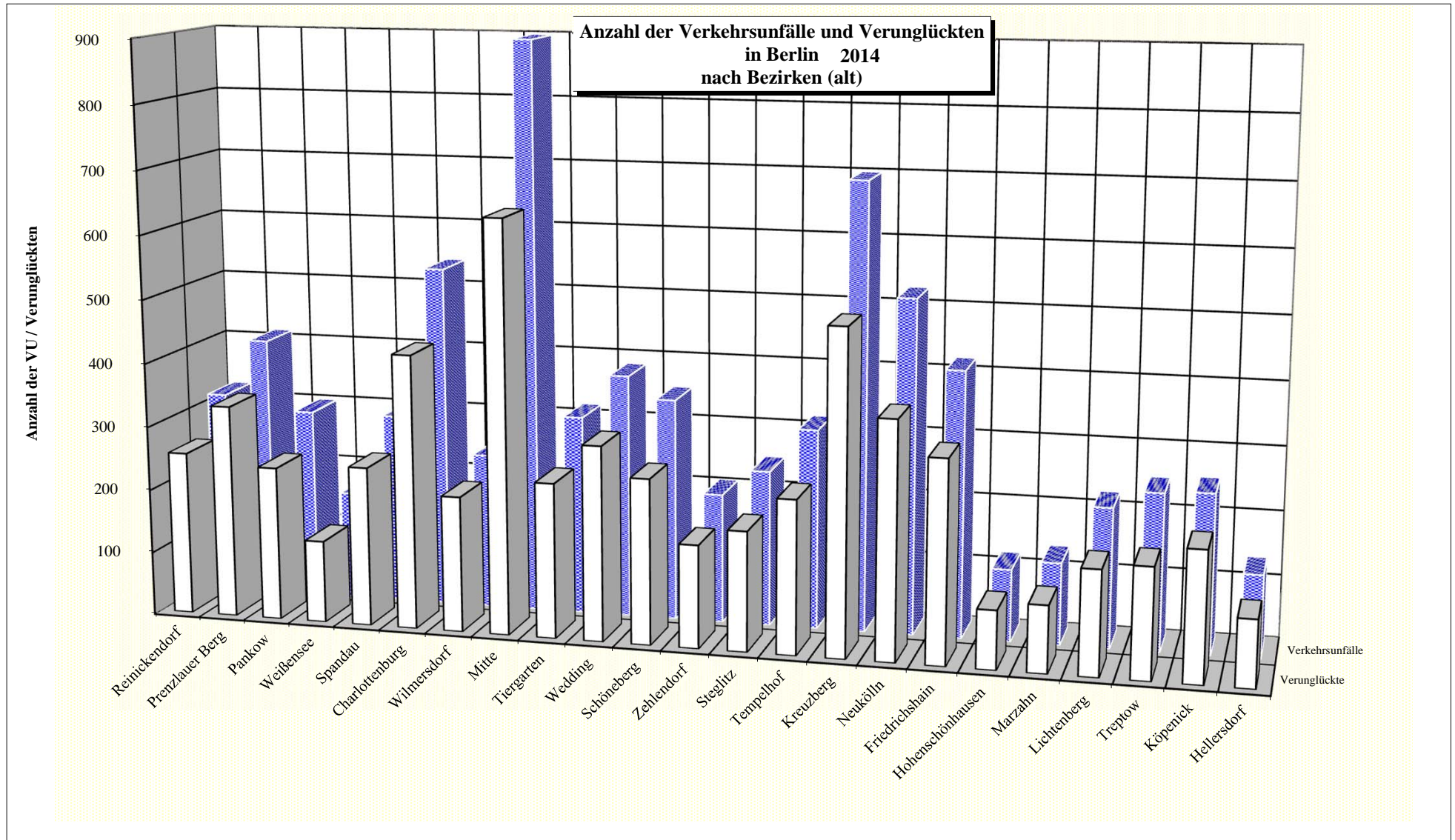

Polizeidirektion	Anzahl der VU		Anzahl der Toten		Anzahl der Schwerverletzten		Anzahl der Leichtverletzten		Anteil an VU insgesamt in %		Anteil an Verunglückten in %		Anzahl der Verunglückten insgesamt	
	2014	2013	2014	2013	2014	2013	2014	2013	2014	2013	2014	2013	2014	2013
Dir 1	1 198	1 114	1	1	116	120	844	779	15,56	16,02	16,21	16,67	961	900
Dir 2	1 079	918	0	1	112	80	779	674	14,02	13,20	15,03	13,98	891	755
Dir 3	1 593	1 405	3	1	109	111	1 082	957	20,70	20,21	20,13	19,80	1 194	1.069
Dir 4	1 107	981	5	4	77	82	767	679	14,38	14,11	14,32	14,17	849	765
Dir 5	1 631	1 482	1	1	105	133	1 081	939	21,19	21,32	20,02	19,87	1 187	1.073
Dir 6	1 089	1 052	2	1	120	105	726	731	14,15	15,13	14,30	15,50	848	837
Berlin (Insgesamt)	7 697	6 952	12	9	639	631	5 279	4 759	100,00	100,00	100,00	100,00	5 930	5.399

**Anzahl der Verkehrsunfälle und Verunglückten
2014
nach Polizeidirektionen**

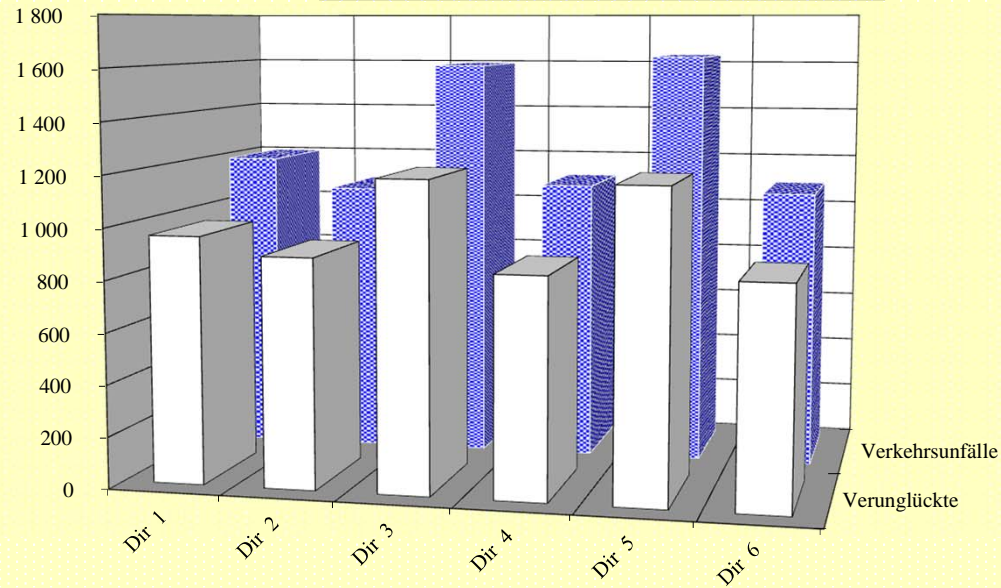

Verwaltungsbezirke	Anzahl der VU		Anzahl der Toten		Anzahl der Schwerverletzten		Anzahl der Leichtverletzten		Anteil an VU insgesamt in %		Anteil an Verunglückten in %		Anzahl der Verunglückten insgesamt	
	2014	2013	2014	2013	2014	2013	2014	2013	2014	2013	2014	2013	2014	2013
Mitte (01)	1 591	1 405	3	1	109	111	1 079	957	20,67	20,21	20,08	19,80	1 191	1 069
Friedrichshain-Kreuzberg (02)	1 113	1 019	1	1	68	86	750	650	14,46	14,66	13,81	13,65	819	737
Pankow (03)	877	799	1	1	92	94	611	563	11,39	11,49	11,87	12,19	704	658
Charlottenburg-Wilmersdorf (04)	781	654	0	0	81	53	561	479	10,15	9,41	10,83	9,85	642	532
Spandau (05)	299	264	0	1	31	27	219	195	3,88	3,80	4,22	4,13	250	223
Steglitz-Zehlendorf (06)	447	430	3	1	30	40	317	308	5,81	6,19	5,90	6,46	350	349
Tempelhof-Schöneberg (07)	661	551	2	3	47	42	451	371	8,59	7,93	8,43	7,71	500	416
Neukölln (08)	522	463	0	0	37	47	333	289	6,78	6,66	6,24	6,22	370	336
Treptow-Köpenick (09)	496	484	2	1	50	52	326	345	6,44	6,96	6,37	7,37	378	398
Mahrzahn-Hellersdorf (10)	260	257	0	0	31	24	181	179	3,38	3,70	3,58	3,76	212	203
Lichtenberg (11)	333	311	0	0	39	29	219	207	4,33	4,47	4,35	4,37	258	236
Reinickendorf (12)	319	315	0	0	24	26	232	216	4,14	4,53	4,32	4,48	256	242
Berlin (Insgesamt)	7 699	6 952	12	9	639	631	5 279	4 759	100,03	100,00	100,00	100,00	5 930	5 399

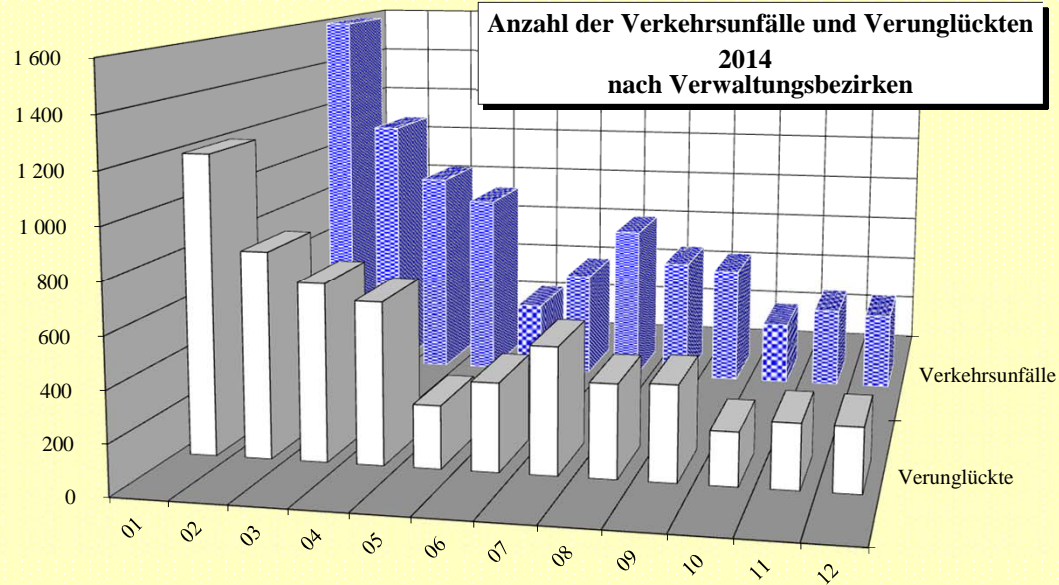

Bezirk (alt)	Verkehrsunfälle in den Bezirken (alt) 2014 nach Kategorien					
	Verkehrsunfälle mit Verkehrstoten	Verkehrsunfälle mit Schwerverletzten	Verkehrsunfälle mit Leichtverletzten	Verkehrsunfälle mit schwerwiegendem Sachschaden	Verkehrsunfälle mit sonstigem Sachschaden	Verkehrsunfälle unter Alkoholeinwirkung
Reinickendorf	0	24	220	0	74	1
Prenzlauer Berg	1	40	264	0	104	1
Pankow	0	39	182	0	74	3
Weißensee	0	12	110	1	46	0
Spandau	0	30	206	0	62	1
Charlottenburg	0	58	343	0	133	3
Wilmersdorf	0	22	177	0	45	0
Mitte	0	57	540	1	291	7
Tiergarten	2	26	193	0	89	3
Wedding	1	23	254	1	100	3
Schöneberg	1	22	224	0	97	4
Zehlendorf	2	16	139	0	45	1
Steglitz	1	14	162	0	65	2
Tempelhof	1	25	198	0	87	2
Kreuzberg	0	41	439	0	208	9
Neukölln	0	36	314	1	165	6
Friedrichshain	1	27	268	0	119	1
Hohenschönhausen	0	14	75	0	25	0
Marzahn	0	17	80	0	32	0
Lichtenberg	0	24	129	0	65	1
Treptow	2	20	143	0	76	5
Köpenick	0	28	163	0	58	1
Hellersdorf	0	14	88	0	28	1
Berlin	12	629	4.911	4	2.088	55

**Anteile der Kategorien an den Gesamt-VU in Berlin
2014**

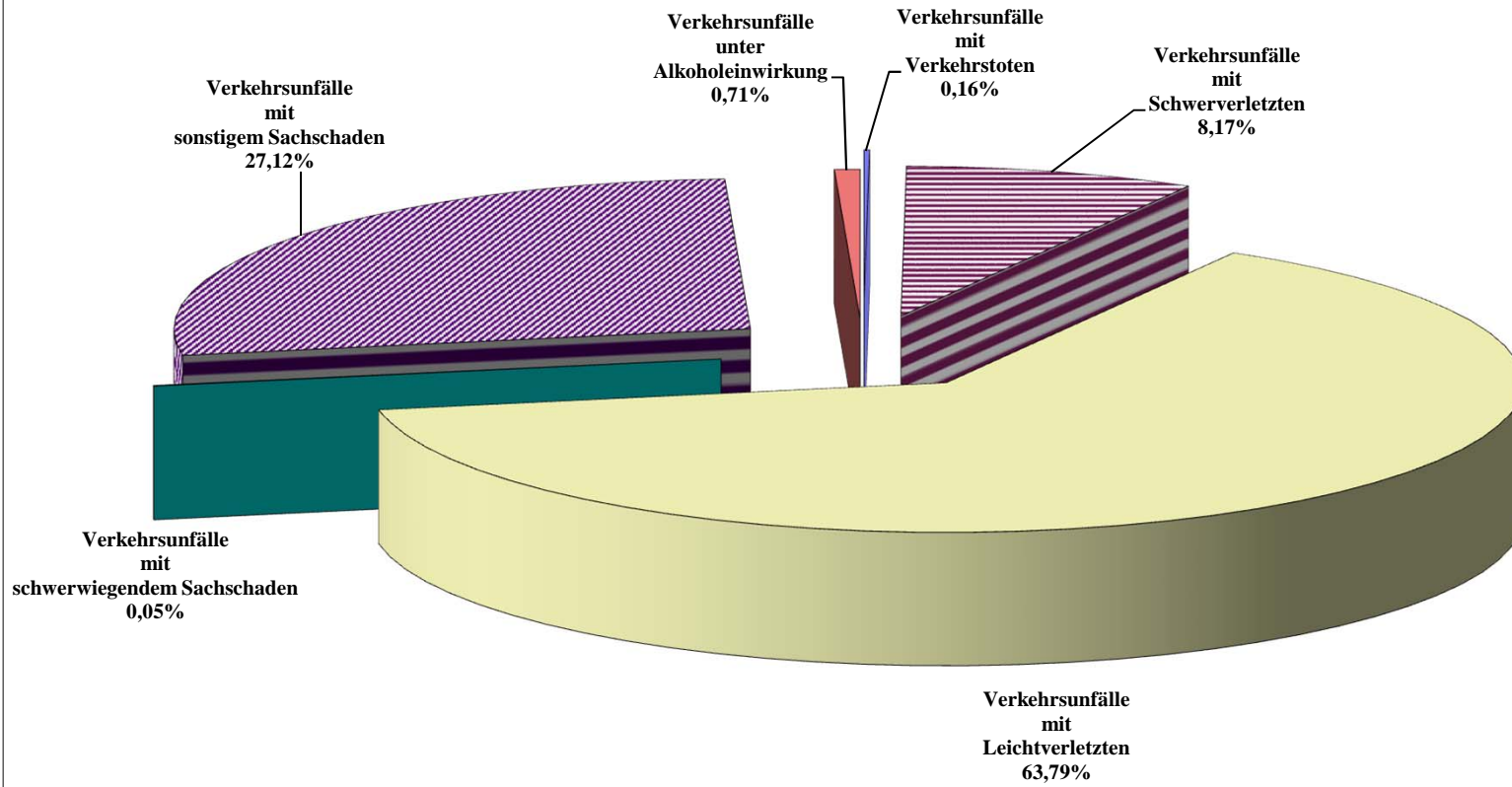

Polizeidirektion	Verkehrsunfälle in den Polizeidirektionen 2014 nach Kategorien					
	Verkehrsunfälle mit Verkehrstoten	Verkehrsunfälle mit Schwerverletzten	Verkehrsunfälle mit Leichtverletzten	Verkehrsunfälle mit schwerwiegendem Sachschaden	Verkehrsunfälle mit sonstigem Sachschaden	Verkehrsunfälle unter Alkoholeinwirkung
Dir 1	1	115	777	1	299	5
Dir 2	0	110	725	0	240	4
Dir 3	3	106	990	2	479	13
Dir 4	5	77	722	0	294	9
Dir 5	1	104	1.019	1	490	16
Dir 6	2	117	678	0	284	8
Berlin	12	629	4.911	4	2.086	55

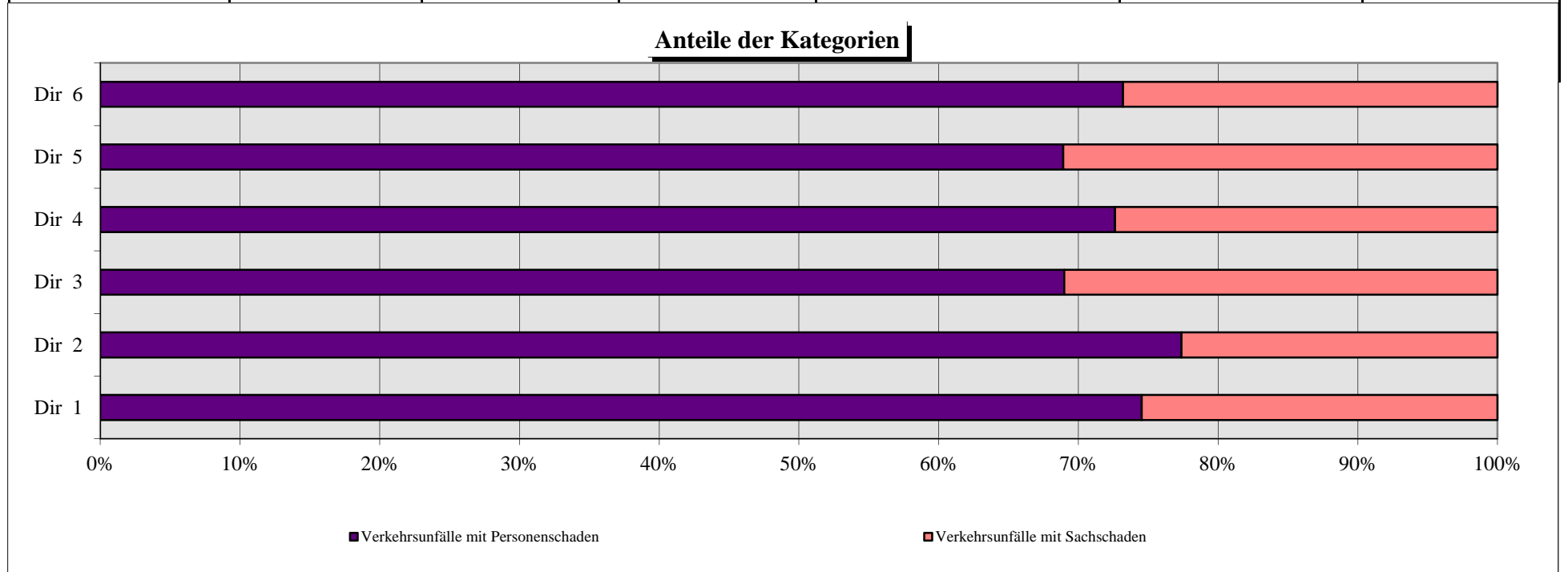

Verwaltungsbezirke		Verkehrsunfälle in den Verwaltungsbezirken 2014 nach Kategorien					
		Verkehrsunfälle mit Verkehrstoten	Verkehrsunfälle mit Schwerverletzten	Verkehrsunfälle mit Leichtverletzten	Verkehrsunfälle mit schwerwiegendem Sachschaden	Verkehrsunfälle mit sonstigem Sachschaden	Verkehrsunfälle unter Alkoholeinwirkung
Mitte	(01)	3	106	987	2	480	13
Friedrichshain-Kreuzberg	(02)	1	68	707	0	327	10
Pankow	(03)	1	91	556	1	224	4
Charlottenburg-Wilmersdorf	(04)	0	80	520	0	178	3
Spandau	(05)	0	30	206	0	62	1
Steglitz-Zehlendorf	(06)	3	30	301	0	110	3
Tempelhof-Schöneberg	(07)	2	47	422	0	184	6
Neukölln	(08)	0	36	314	1	165	6
Treptow-Köpenick	(09)	2	48	306	0	134	6
Mahrzahn-Hellersdorf	(10)	0	31	168	0	60	1
Lichtenberg	(11)	0	38	204	0	90	1
Reinickendorf	(12)	0	24	220	0	74	1
Berlin (Insgesamt)		12	629	4.911	4	2.088	55

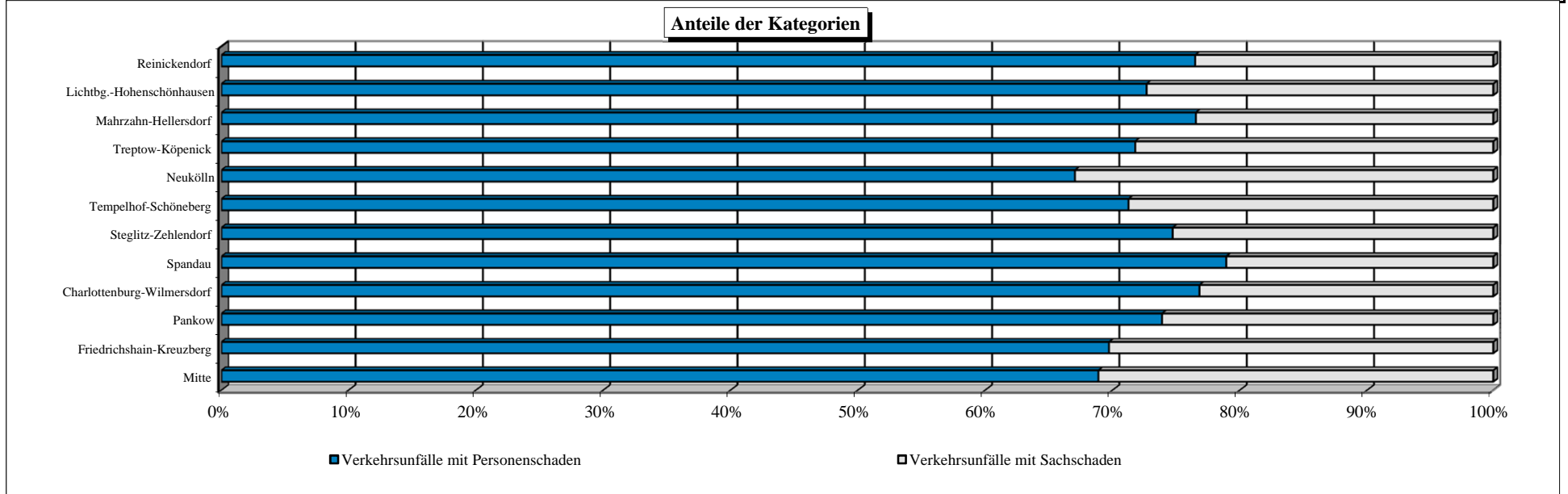

Bezirk (alt)	Unfallfolgen der beteiligten Verkehrsteilnehmer in Berlin 2014 nach Bezirken (alt)																	
	Pkw			mot. Zweiräder			Lkw			sonstige*			Fußgänger			Radfahrer		
	Tote	Schwer- verletzte	Leicht- verletzte	Tote	Schwer- verletzte	Leicht- verletzte	Tote	Schwer- verletzte	Leicht- verletzte	Tote	Schwer- verletzte	Leicht- verletzte	Tote	Schwer- verletzte	Leicht- verletzte	Tote	Schwer- verletzte	Leicht- verletzte
Reinickendorf	-	-	1	-	-	1	-	-	-	-	-	-	-	1	15	-	23	211
Prenzlauer Berg	-	-	1	-	-	2	-	-	-	-	-	1	-	2	18	1	38	268
Pankow	-	-	5	-	-	1	-	-	-	-	-	1	-	2	12	-	37	179
Weißensee	-	-	1	-	-	2	-	-	-	-	-	1	-	1	2	-	11	108
Spandau	-	-	-	-	1	2	-	-	-	-	-	-	-	2	11	-	28	202
Charlottenburg	-	-	5	-	2	3	-	-	-	-	-	-	-	5	31	-	51	325
Wilmersdorf	-	-	1	-	-	3	-	-	1	-	-	-	-	-	6	-	22	179
Mitte	-	-	4	-	-	6	-	-	3	-	-	3	-	3	32	-	54	534
Tiergarten	-	-	3	-	1	3	-	-	-	-	-	3	-	2	14	2	23	185
Wedding	-	-	5	-	-	1	-	-	-	-	-	3	-	2	24	1	22	241
Schöneberg	-	-	2	-	-	2	-	-	-	-	-	-	-	1	22	1	21	206
Zehlendorf	-	-	1	-	-	-	-	-	-	-	-	1	1	-	9	1	16	131
Steglitz	-	-	4	-	-	2	-	-	-	-	-	-	-	-	13	1	14	151
Tempelhof	-	-	4	-	1	1	-	-	-	-	-	1	1	-	10	-	24	197
Kreuzberg	-	-	4	-	1	8	-	-	-	-	-	-	-	2	36	-	37	410
Neukölln	-	-	4	-	-	5	-	-	-	-	-	-	-	4	19	-	33	300
Friedrichshain	-	-	3	-	-	2	-	-	2	-	-	1	-	4	13	1	23	264
Hohenschönhausen	-	-	-	-	-	1	-	-	-	-	-	-	-	3	3	-	11	75
Marzahn	-	-	6	-	-	2	-	-	-	-	-	-	-	-	4	-	17	77
Lichtenberg	-	-	1	-	-	2	-	-	-	-	-	1	-	-	5	-	24	129
Treptow	-	-	1	-	-	2	-	-	1	-	-	2	-	1	4	2	18	140
Köpenick	-	-	3	-	-	2	-	-	-	-	-	-	-	1	7	-	29	161
Hellersdorf	-	-	-	-	-	-	-	-	-	-	-	-	-	1	3	-	13	88
Berlin	0	0	59	0	6	53	0	0	7	0	0	18	2	37	313	10	589	4761

* alle nicht genannten Verkehrsbeteiligten / keine Insassen und Soziusfahrer

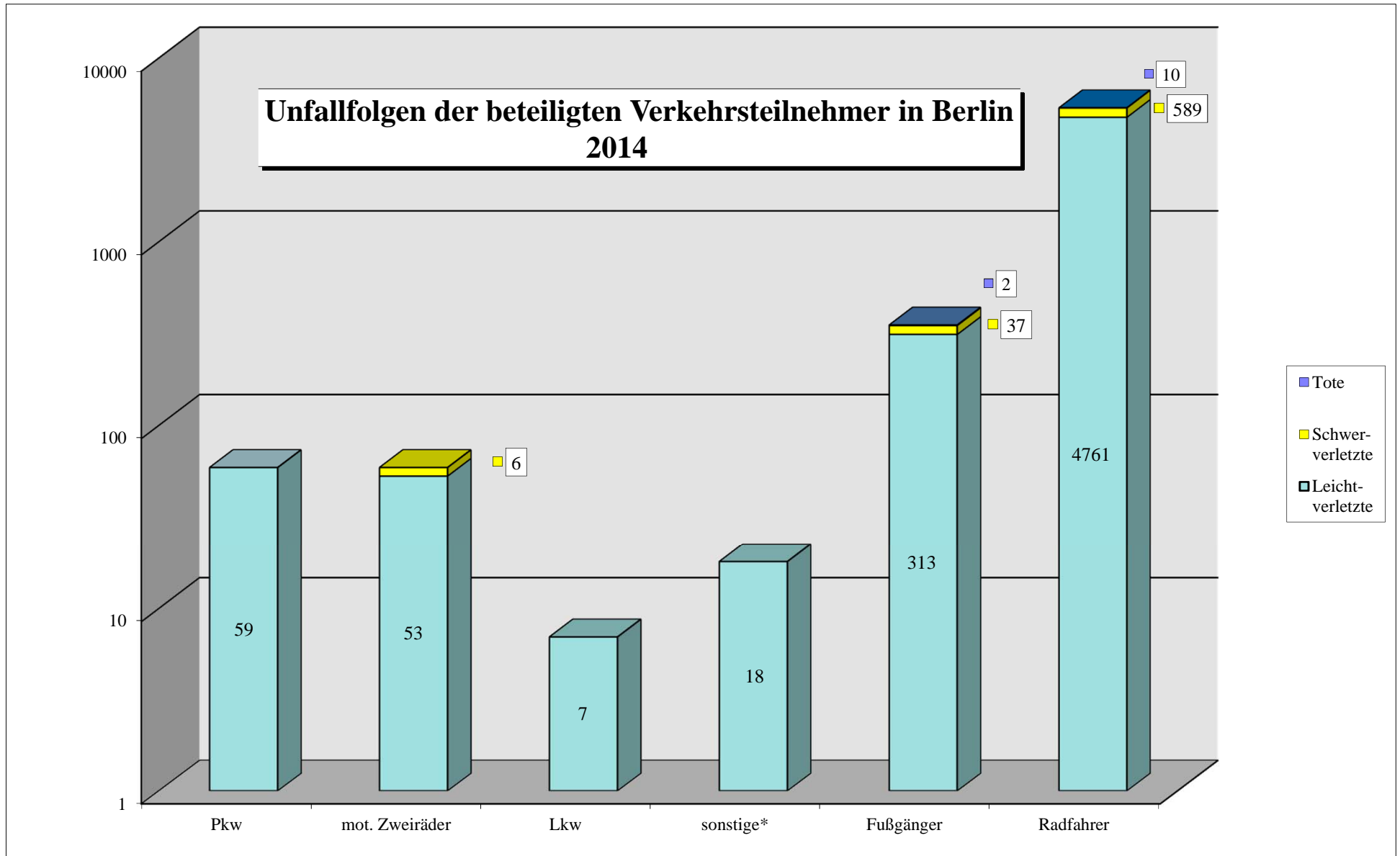

* alle nicht genannten Verkehrsbeteiligten / keine Insassen und Soziusfahrer

Bezirk (alt)	Verkehrsunfälle in den Bezirken (alt) 2014 nach Monaten												
	Jan	Feb	Mär	Apr	Mai	Jun	Jul	Aug	Sep	Okt	Nov	Dez	insges.
Reinickendorf	12	14	18	22	36	43	39	41	32	25	24	13	319
Prenzlauer Berg	8	16	36	38	32	38	54	41	50	46	33	18	410
Pankow	14	11	26	29	29	31	27	27	40	20	25	19	298
Weißensee	6	7	8	21	16	23	17	13	12	18	18	10	169
Spandau	6	18	22	29	34	40	27	34	37	25	19	8	299
Charlottenburg	23	24	32	48	57	56	56	57	65	48	45	26	537
Wilmersdorf	14	13	17	18	29	27	26	27	29	17	21	6	244
Mitte	27	39	57	80	84	114	112	98	81	85	83	36	896
Tiergarten	7	15	15	25	36	44	40	32	24	36	21	18	313
Wedding	17	14	30	28	42	42	46	43	42	42	24	12	382
Schöneberg	18	9	21	33	34	36	46	34	31	31	37	18	348
Zehlendorf	6	8	12	12	24	35	19	25	22	24	12	4	203
Steglitz	10	11	19	19	19	37	27	32	17	27	18	8	244
Tempelhof	5	17	29	33	46	39	29	30	30	29	15	11	313
Kreuzberg	24	48	49	68	84	72	81	62	80	52	45	32	697
Neukölln	20	24	39	46	44	70	50	50	55	53	57	14	522
Friedrichshain	15	17	24	34	42	66	41	44	48	42	28	15	416
Hohenschönhausen	1	5	9	15	15	10	15	10	11	5	16	2	114
Marzahn	4	5	10	7	10	21	17	15	8	14	15	3	129
Lichtenberg	12	6	18	17	21	28	31	20	25	20	14	7	219
Treptow	8	13	18	25	23	32	30	20	29	27	14	7	246
Köpenick	9	9	16	25	26	30	31	18	30	24	24	8	250
Hellersdorf	4	6	3	11	18	20	13	12	11	18	14	1	131
Berlin	270	349	528	683	801	954	874	785	809	728	622	296	7.699

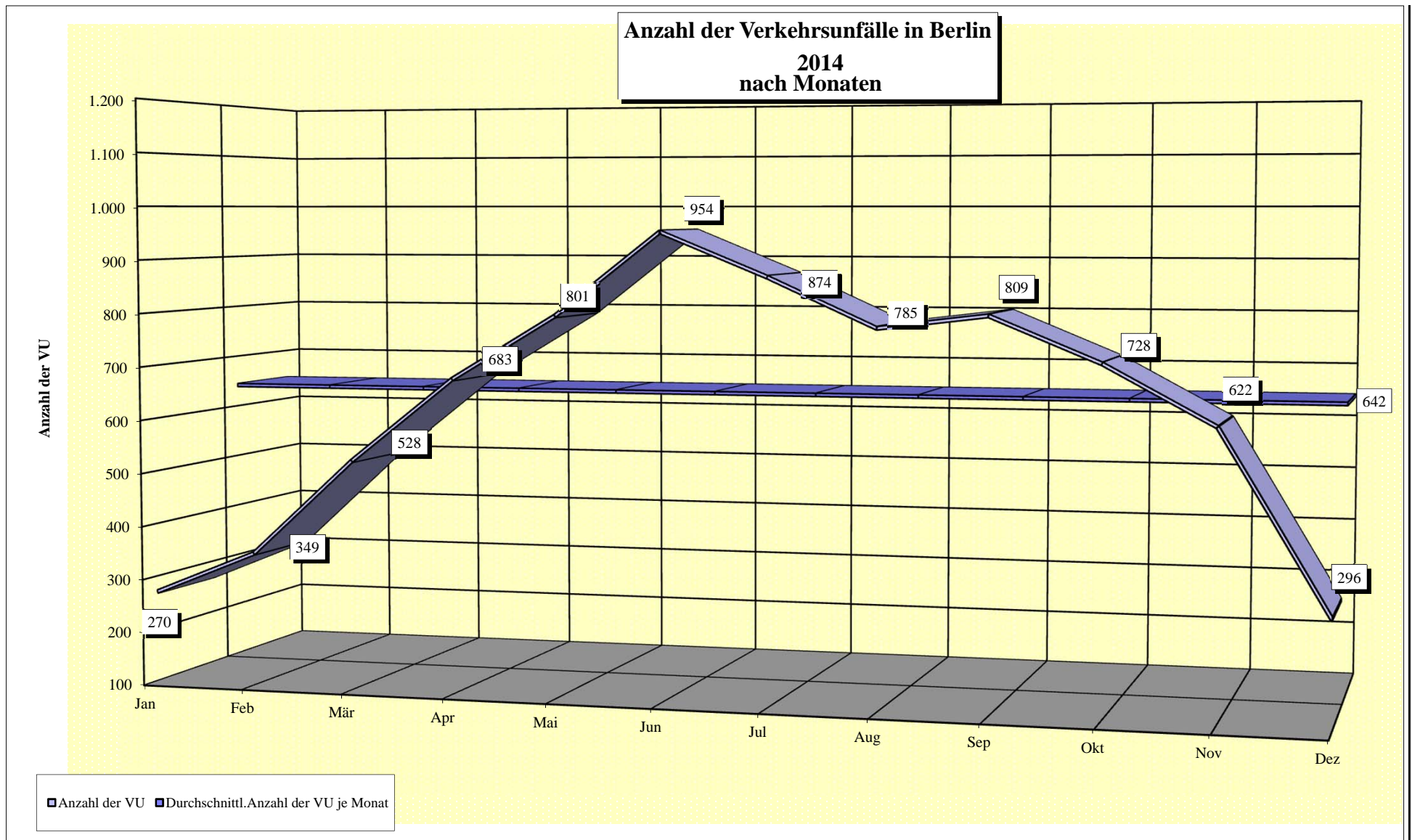

Stunde	Tageszeitliche Verteilung der Verkehrsunfälle in Berlin 2014 nach Monaten											
	Januar	Februar	März	April	Mai	Juni	Juli	August	September	Oktober	November	Dezember
00.00-00.59	2	1	8	5	6	10	9	7	2	6	4	3
01.00-01.59	3	0	0	4	5	2	6	3	3	7	6	2
02.00-02.59	2	0	0	2	6	7	3	5	4	8	4	2
03.00-03.59	0	1	0	4	1	2	4	2	0	0	1	0
04.00-04.59	0	1	3	4	1	0	4	4	3	2	2	2
05.00-05.59	5	5	2	7	4	7	5	9	2	8	6	3
06.00-06.59	13	11	9	14	18	12	13	12	13	14	12	7
07.00-07.59	16	19	33	32	50	50	36	38	52	38	49	20
08.00-08.59	17	22	33	40	58	68	48	42	39	57	34	21
09.00-09.59	18	26	34	48	53	54	65	43	56	50	35	15
10.00-10.59	17	17	28	40	29	38	42	45	27	29	30	9
11.00-11.59	18	18	30	33	36	43	57	46	47	42	36	18
12.00-12.59	10	26	34	44	38	59	37	43	39	32	38	6
13.00-13.59	27	20	50	40	45	57	59	41	58	40	46	23
14.00-14.59	21	29	37	62	71	82	65	53	68	53	34	14
15.00-15.59	14	26	50	64	82	92	74	68	72	63	63	27
16.00-16.59	15	25	40	59	75	94	67	56	79	60	52	31
17.00-17.59	18	32	48	56	59	77	75	81	78	53	54	32
18.00-18.59	17	22	30	43	60	71	72	71	57	56	52	23
19.00-19.59	14	17	26	29	50	42	55	43	44	47	25	15
20.00-20.59	12	16	19	21	20	40	35	25	28	26	16	8
21.00-21.59	4	7	4	13	9	19	14	22	14	11	7	8
22.00-22.59	7	2	7	12	14	15	21	13	12	15	7	4
23.00-23.59	0	6	3	7	11	13	8	13	12	11	9	3
Insgesamt	270	349	528	683	801	954	874	785	809	728	622	296

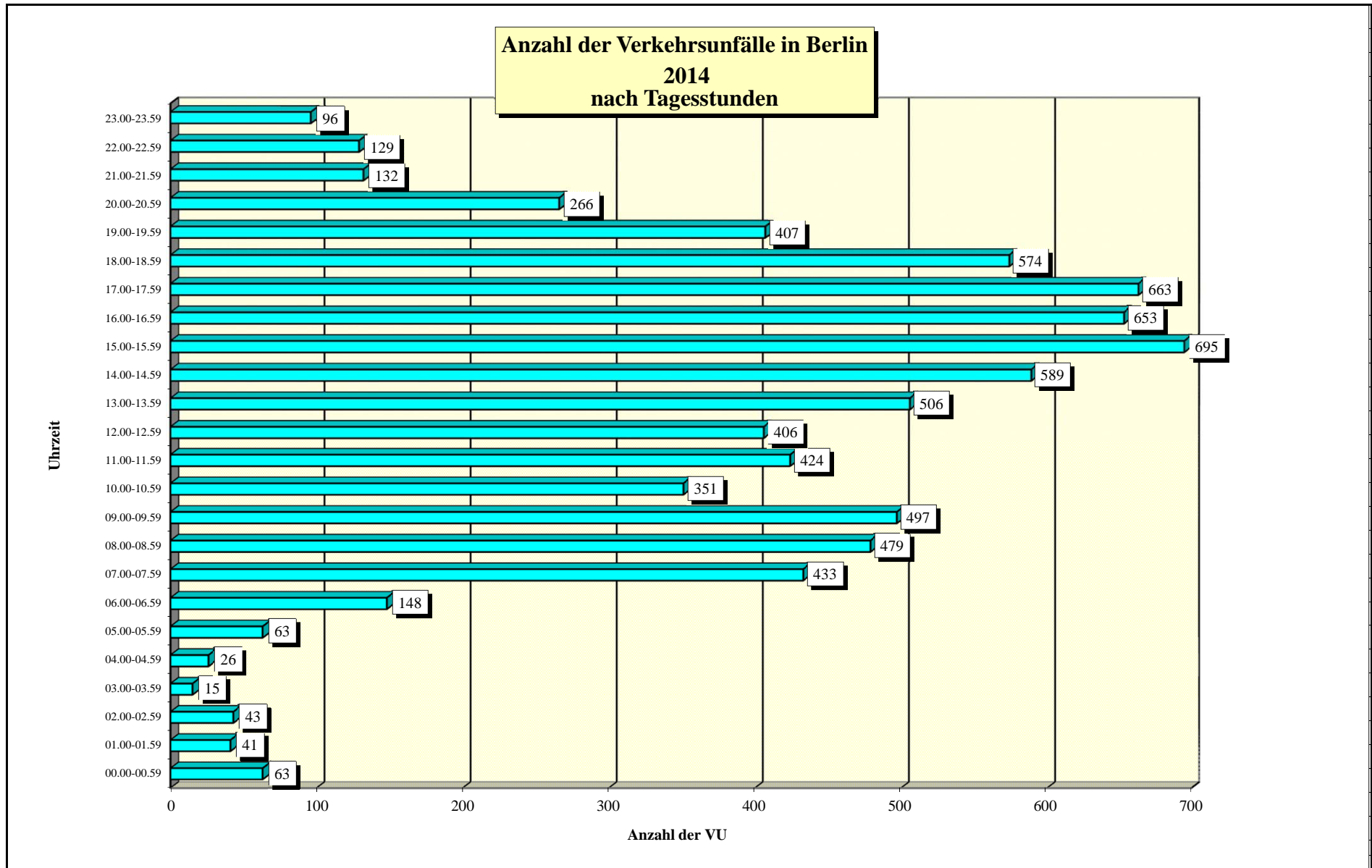

Bezirk (alt)	Verkehrsunfälle in den Bezirken (alt) 2014 nach Wochentagen						
	Verkehrsunfälle am Sonntag	Verkehrsunfälle am Montag	Verkehrsunfälle am Dienstag	Verkehrsunfälle am Mittwoch	Verkehrsunfälle am Donnerstag	Verkehrsunfälle am Freitag	Verkehrsunfälle am Sonnabend
Reinickendorf	16	67	60	49	62	43	22
Prenzlauer Berg	18	72	57	84	74	72	33
Pankow	15	56	56	47	49	50	25
Weißensee	5	34	28	30	32	29	11
Spandau	25	56	41	49	61	33	34
Charlottenburg	36	86	85	105	85	84	56
Wilmerdorf	16	35	48	39	33	47	26
Mitte	59	140	165	141	165	146	80
Tiergarten	16	59	54	56	70	42	16
Wedding	23	56	73	64	61	72	33
Schöneberg	29	49	69	50	49	62	40
Zehlendorf	17	31	33	30	41	30	21
Steglitz	16	39	36	44	51	42	16
Tempelhof	20	51	63	48	48	52	31
Kreuzberg	42	104	127	108	117	125	74
Neukölln	40	81	91	73	73	106	58
Friedrichshain	33	71	63	73	79	59	38
Hohenschönhausen	8	21	19	22	21	14	9
Marzahn	8	27	19	18	17	26	14
Lichtenberg	11	38	46	35	37	34	18
Treptow	13	46	35	38	63	34	17
Köpenick	21	39	54	33	40	34	29
Hellersdorf	10	14	22	21	35	14	15
Berlin	497	1.272	1.344	1.257	1.363	1.250	716

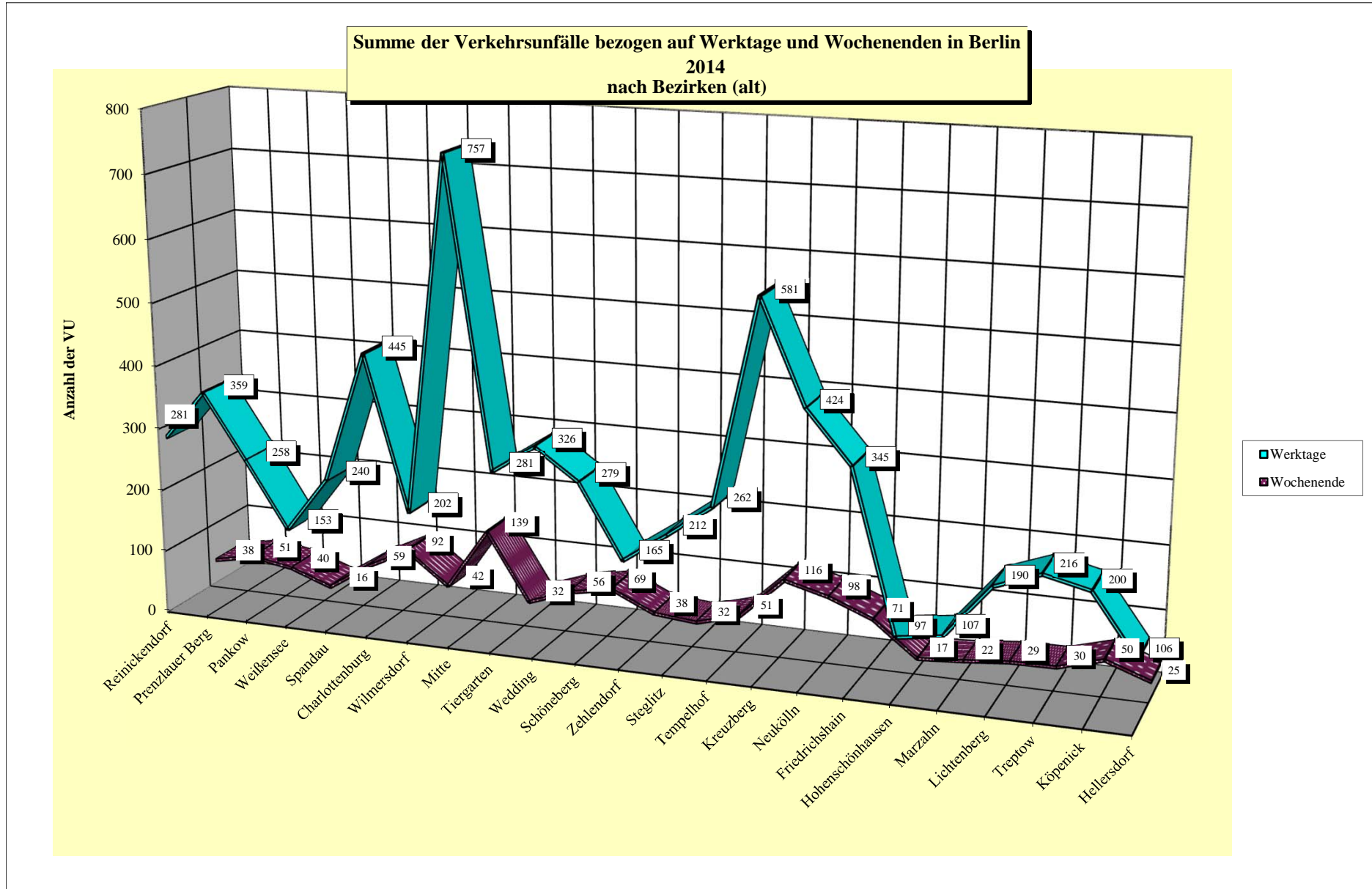

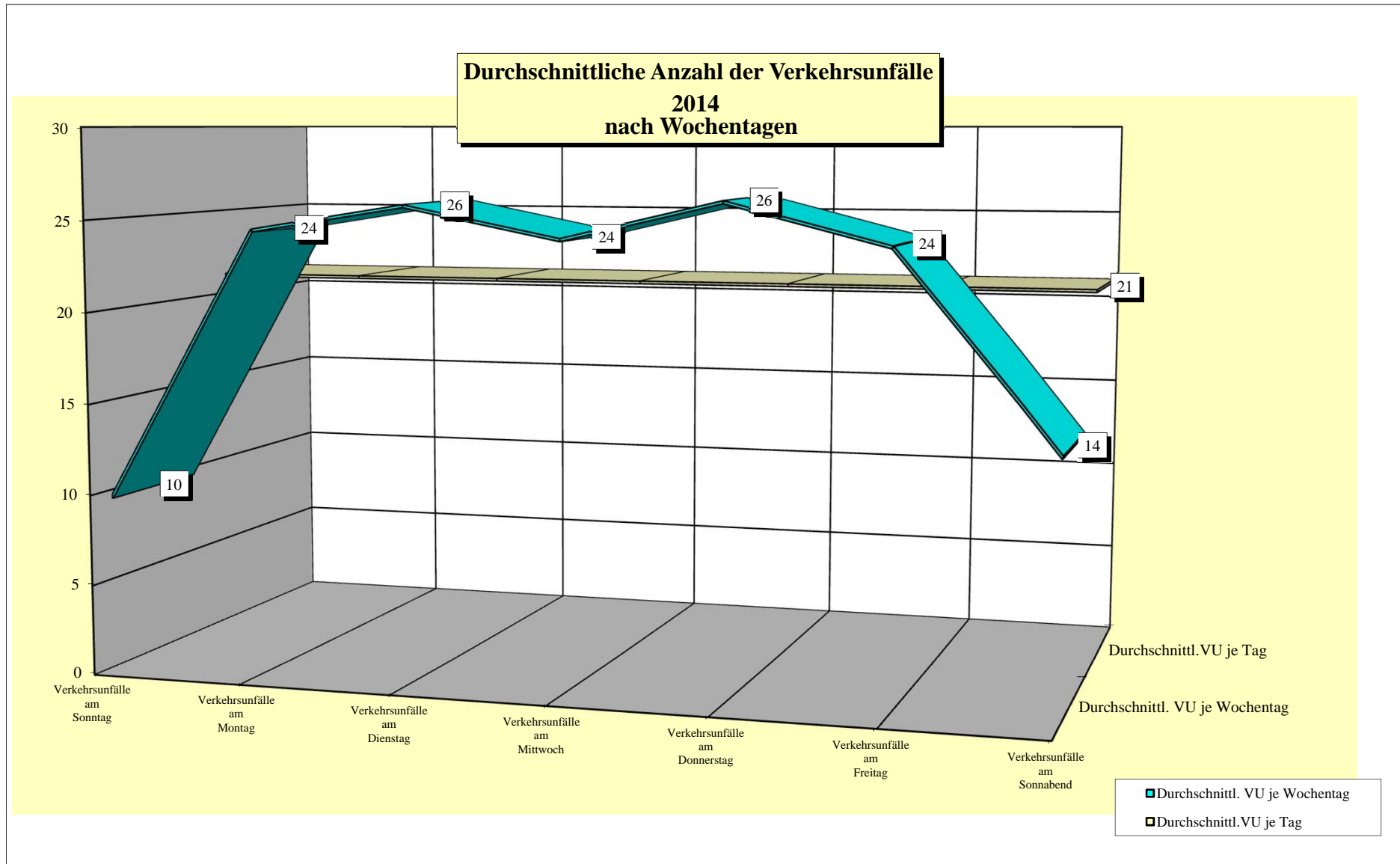

Direktionen	Unfallbeteiligte in Berlin 2014 darunter mit Straftatbestand § 142 StGB (unerlaubtes Entfernen vom Unfallort)											
	Anzahl	Pkw darunter mit § 142	mot. Zweiräder Anzahl	darunter mit § 142	Lkw Anzahl	darunter mit § 142	sonstige* Anzahl	darunter mit § 142	Fußgänger Anzahl	darunter mit § 142	Radfahrer Anzahl	darunter mit § 142
Dir 1	899	69	23	2	90	12	32	8	70	5	1272	102
Dir 2	820	68	18	2	74	13	31	11	72	3	1138	83
Dir 3	1203	87	36	0	89	15	61	14	108	8	1680	157
Dir 4	879	71	18	3	64	14	29	5	76	8	1155	99
Dir 5	1288	93	34	1	91	12	50	17	112	11	1706	155
Dir 6	837	73	18	2	66	9	29	11	38	2	1141	83
Berlin	5926	461	147	10	474	75	232	66	476	37	8092	679
Anteil des § 142 an der Art der Verkehrsbeteiligung		7,78%		6,80%		15,82%		28,45%		7,77%		8,39%

Anteil der Unfallbeteiligten in Berlin 2014 nach Art der Verkehrsbeteiligung

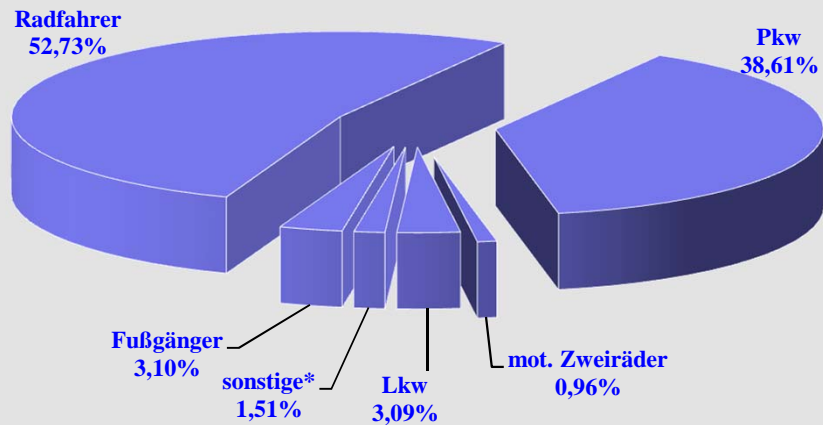

Anteil der Unfallbeteiligten mit § 142 in Berlin 2014 nach Art der Verkehrsbeteiligung

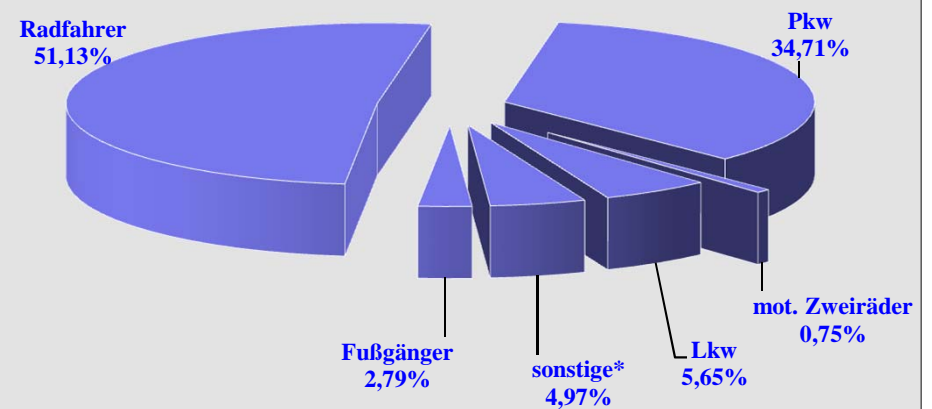

*alle nicht genannten Verkehrsbeteiligte

Bezirk (alt)	Unfallverursacher in den Bezirken (alt) 2014 nach Verkehrsteilnehmerart							
	Pkw	mot. Zweiräder	Lkw	Bus	Strab	sonstige*	Fußgänger	Rad
Reinickendorf	157	2	19	1	0	4	13	158
Prenzlauer Berg	172	3	24	1	0	5	14	221
Pankow	133	3	16	1	0	5	7	177
Weißensee	80	0	8	0	0	1	2	100
Spandau	164	2	13	4	0	3	10	139
Charlottenburg	256	5	29	3	0	5	18	278
Wilmerdorf	139	0	15	0	0	3	5	94
Mitte	353	4	34	5	0	3	28	515
Tiergarten	154	1	13	3	0	2	6	166
Wedding	189	1	18	1	0	9	22	175
Schöneberg	146	1	18	1	0	4	13	189
Zehlendorf	104	3	7	1	0	3	1	104
Steglitz	120	3	7	1	0	1	8	122
Tempelhof	162	0	17	2	0	2	11	155
Kreuzberg	310	2	25	2	0	8	25	362
Neukölln	221	4	20	2	0	11	13	286
Friedrichshain	177	1	23	0	0	5	19	231
Hohenschönhausen	56	0	5	0	0	0	4	60
Marzahn	63	0	5	2	0	2	4	70
Lichtenberg	86	2	15	0	0	4	1	130
Treptow	102	2	14	1	0	2	2	156
Köpenick	127	2	6	0	0	3	2	145
Hellersdorf	60	0	4	0	0	1	1	83
Berlin	3.531	41	355	31	0	86	229	4.116

* Sonstige : alle Verursacher bei denen Vk-Art nicht bekannt, bzw. alle nicht aufgeführten Beteiligungsarten

**Anteilmäßige Verteilung der Unfallverursacher in Berlin
2014
nach Verkehrsteilnehmerart**

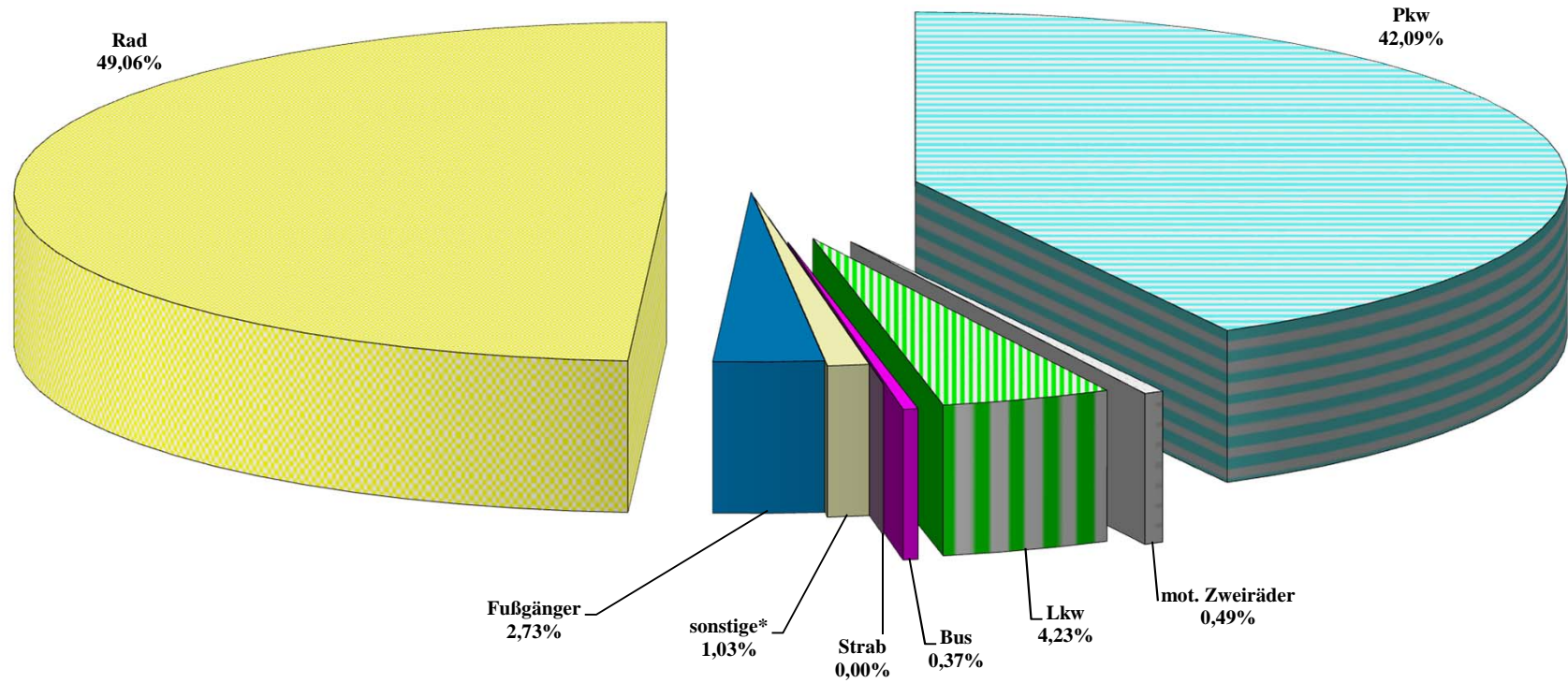

* Sonstige : alle Verursacher bei denen Vk-Art nicht bekannt, bzw. alle nicht aufgeführten Beteiligungsarten

Bezirk (alt)	Hauptunfallursachen der Radfahrer in Berlin 2014 nach Bezirken (alt)							
	falsche oder verbotswidrige Fahrbahnbenutzung (Urs. 10)	Nichtangepasste Geschwindigkeit (Urs. 13)	ungenügender Sicherheitsabstand (Urs. 14)	Nichtgewähren der Vorfahrt (Urs. 27/28)	Nichtbeachten der Regelung (Urs. 31)	Falsches Verhalten beim Abbiegen (Urs. 35)	Fehler beim Einfahren in den Fließverkehr (Urs. 37)	Falsches Verhalten gegenüber Fußgängern (Urs. 38-42)
Reinickendorf	59	10	27	8	3	5	30	9
Prenzlauer Berg	44	15	56	9	14	7	33	9
Pankow	60	18	33	4	5	6	32	9
Weißensee	27	5	18	8	1	8	25	2
Spandau	50	16	27	1	4	3	20	9
Charlottenburg	71	27	69	12	16	12	30	27
Wimersdorf	20	15	26	6	4	4	11	6
Mitte	53	73	182	26	27	26	42	25
Tiergarten	43	19	37	3	11	8	25	13
Wedding	53	12	38	5	10	6	32	15
Schöneberg	25	12	58	12	14	12	25	17
Zehlendorf	34	11	24	2	6	4	12	8
Steglitz	24	8	39	8	2	5	24	12
Tempelhof	39	6	49	7	6	6	25	6
Kreuzberg	60	18	128	15	16	17	42	26
Neukölln	46	17	86	18	18	15	42	17
Friedrichshain	48	25	45	5	19	12	41	10
Hohenschönhausen	18	9	6	4	2	2	14	3
Marzahn	21	4	12	5	2	3	19	1
Lichtenberg	31	11	31	7	6	3	31	7
Treptow	44	12	36	7	9	8	28	4
Köpenick	48	24	34	3	1	8	12	6
Hellersdorf	22	6	16	7	1	4	23	2
Berlin	940	373	1.077	182	197	184	618	243

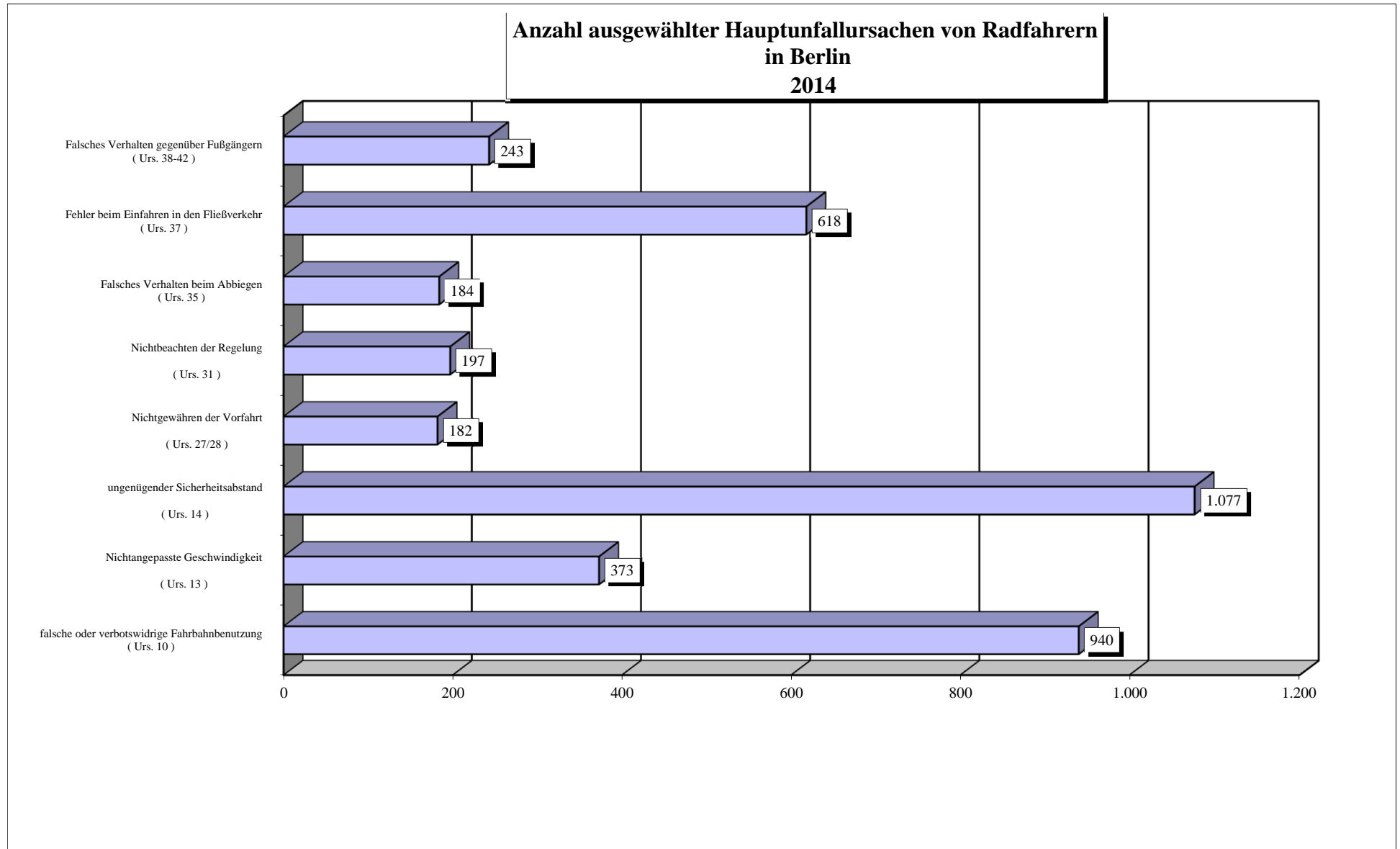

* Mehrfachnennungen möglich

Bezirk (alt)	Hauptunfallursachen der anderen Verkehrsunfallbeteiligten in Berlin 2014 nach Bezirken (alt)							
	falsche oder verbotswidrige Fahrbahnbenutzung (Urs. 10)	Nichtangepasste Geschwindigkeit (Urs. 13)	ungenügender Sicherheitsabstand (Urs. 14)	Nichtgewähren der Vorfahrt (Urs. 27/28)	Nichtbeachten der Regelung (Urs. 31)	Falsches Verhalten beim Abbiegen (Urs. 35)	Fehler beim Einfahren in den Fließverkehr (Urs. 37)	Falsches Verhalten von Fußgängern (Urs. 60-69)
Reinickendorf	0	0	3	30	1	86	24	13
Prenzlauer Berg	1	0	8	33	2	85	18	14
Pankow	1	2	3	38	1	47	32	7
Weißensee	1	0	6	22	1	33	14	2
Spandau	1	0	5	23	0	84	28	10
Charlottenburg	2	0	12	31	6	112	25	18
Wilmersdorf	0	1	2	20	3	65	22	5
Mitte	3	0	27	45	6	150	16	28
Tiergarten	0	0	9	20	5	85	17	6
Wedding	1	0	15	22	3	97	15	22
Schöneberg	3	0	12	18	3	61	11	13
Zehlendorf	0	0	2	22	2	55	7	1
Steglitz	0	0	10	17	1	40	20	8
Tempelhof	1	0	8	18	1	75	23	10
Kreuzberg	2	1	11	51	8	123	32	25
Neukölln	3	1	15	39	1	81	33	12
Friedrichshain	0	1	11	26	4	90	18	17
Hohenschönhausen	0	0	1	11	0	29	15	4
Marzahn	0	0	4	13	1	35	12	4
Lichtenberg	1	0	3	28	1	44	8	1
Treptow	0	0	5	20	2	49	23	2
Köpenick	2	0	4	35	1	49	22	2
Hellersdorf	1	1	3	26	0	20	7	1
Berlin	23	7	179	608	53	1.595	442	225

**Anzahl ausgewählter Hauptunfallursachen von anderen Verkehrsunfallbeteiligten
in Berlin
2014**

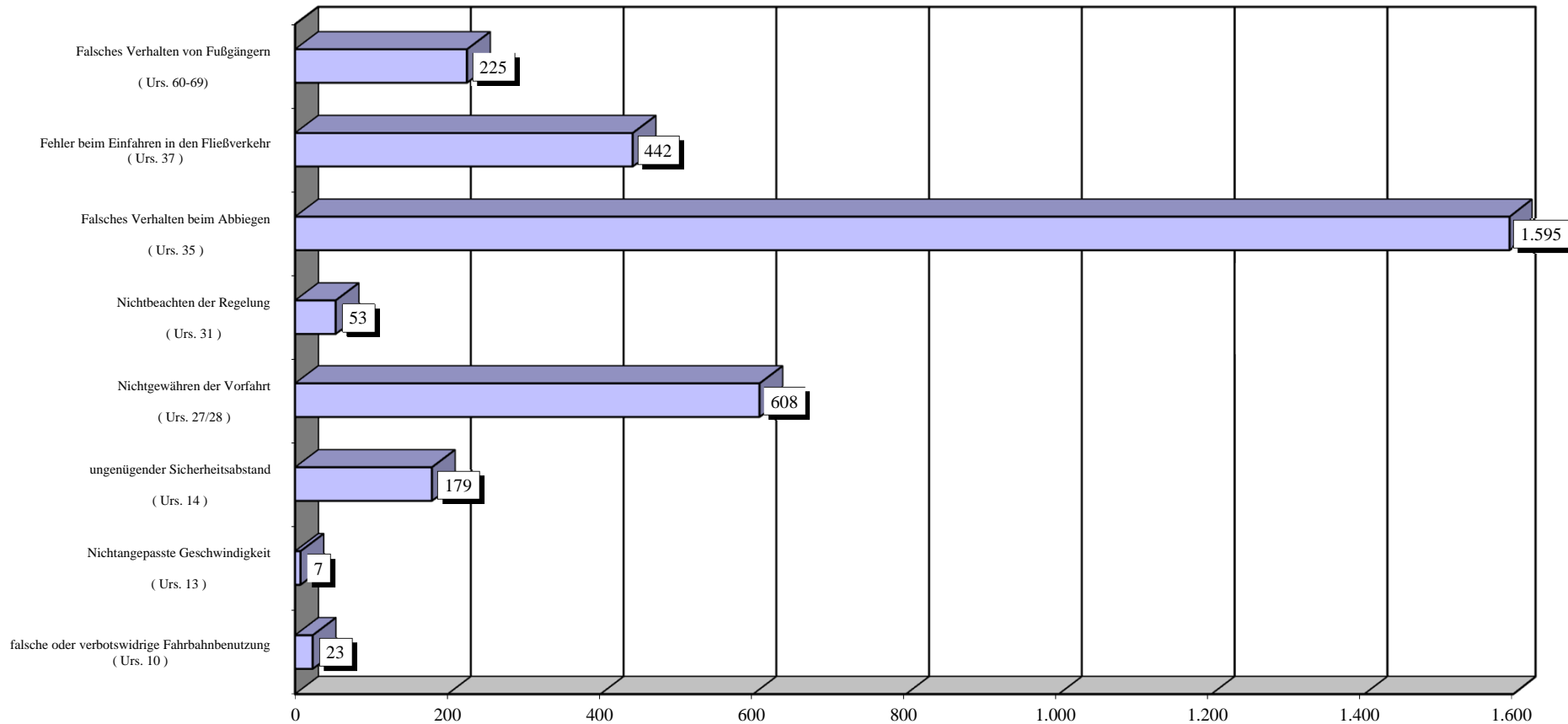

* Mehrfachnennungen möglich

Bezirk (alt)	Radfahrer 2014 nach Altersgruppen und Bezirke (alt)													
	Kinder bis unter 15 Jahre		Jugendliche 15 bis unter 18 Jahre		Junge Erwachsene 18 bis unter 25 Jahre		Erwachsene 25 bis unter 45 Jahre		Erwachsene 45 bis unter 65 Jahre		Senioren 65 Jahre und älter		Alter unbekannt/ nicht erfasst	
	insgesamt	Verursacher	insgesamt	Verursacher	insgesamt	Verursacher	insgesamt	Verursacher	insgesamt	Verursacher	insgesamt	Verursacher	insgesamt	Verursacher
Reinickendorf	32	25	20	13	27	15	84	35	114	39	30	12	21	19
Prenzlauer Berg	19	16	8	7	32	17	231	99	120	44	13	8	34	30
Pankow	35	27	19	15	15	11	92	44	101	43	29	19	20	18
Weißensee	16	15	10	9	25	13	52	26	56	24	8	6	7	7
Spandau	22	17	7	5	22	8	77	32	118	42	44	16	21	19
Charlottenburg	27	18	11	10	40	23	186	79	201	87	69	32	33	29
Wilmersdorf	11	7	10	4	17	4	70	22	107	35	33	11	13	11
Mitte	16	12	14	10	91	56	507	255	210	95	24	13	87	74
Tiergarten	6	4	4	2	48	27	150	68	87	38	17	10	21	17
Wedding	19	15	6	4	46	17	187	64	98	41	12	7	28	27
Schöneberg	21	17	7	6	31	20	132	56	132	64	15	7	26	19
Zehlendorf	30	20	19	16	26	14	37	15	65	22	26	8	9	9
Steglitz	21	15	14	11	24	13	69	25	84	32	29	13	13	13
Tempelhof	35	27	16	10	34	21	90	29	100	35	34	18	17	15
Kreuzberg	18	11	6	5	64	28	402	189	148	68	20	9	61	52
Neukölln	30	23	11	10	63	38	236	125	136	42	33	14	36	34
Friedrichshain	15	11	3	2	46	22	269	136	71	27	7	4	35	29
Hohenschönhausen	14	10	8	4	11	7	34	15	31	14	14	5	6	5
Marzahn	17	14	4	3	16	9	45	19	34	13	7	4	9	8
Lichtenberg	20	18	4	3	21	10	123	69	45	15	4	1	14	14
Treptow	26	23	5	4	27	22	102	54	64	25	21	14	15	14
Köpenick	16	14	6	6	22	15	92	45	74	39	44	18	10	8
Hellersdorf	24	20	6	5	8	4	42	24	25	11	22	10	9	9
Berlin	490	379	218	164	756	414	3.309	1.525	2.221	895	555	259	545	480
Anteil der Verursacher an der Altersgruppe		77,35%		75,23%		54,76%		46,09%		40,30%		46,67%		88,07%

**Unfallbeteiligte Radfahrer nach Altersgruppen
in Berlin
2014**

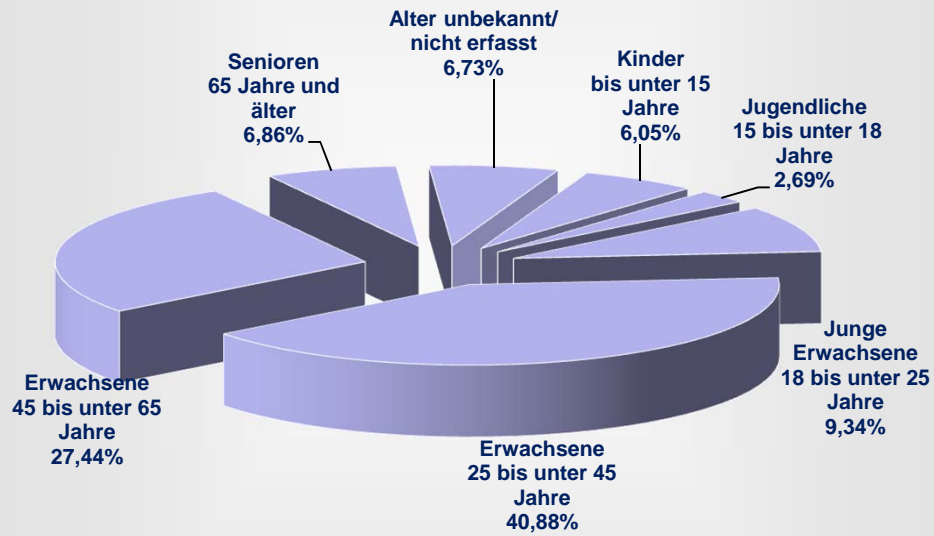

**Radfahrer als Verursacher nach Altersgruppen
in Berlin
2014**

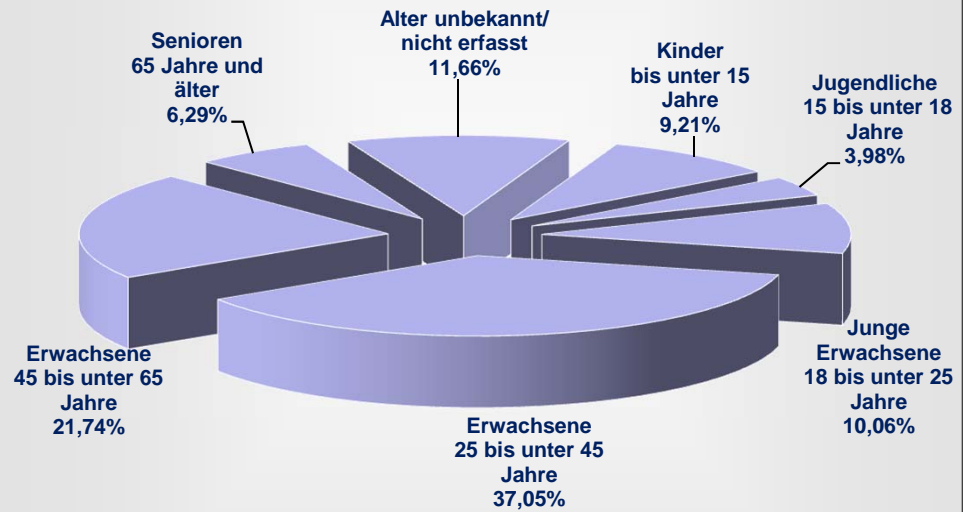

**Unfallörtlichkeiten von Radfahrerkehrverhunsfällen
in der Direktion 1
nach Bezirken(alt) und Polizeiahschnitten**

Pol. Abschnitt	Bezirk (alt)	Ort	2014	Anzahl VU
11	RD	ALLMENDEWEG		1
		ALT-HEILIGENSEE / HEILIGENSEESTR. / HENNIGSDORFER STR. / SCHULZENDORFER STR.		2
		ALT-REINICKENDORF / ROEDERNALLEE / VELTENER STR.		1
		AM BORSIGTURM		1
		AM NORDGRABEN / EICHBORNDAMM		1
		AN DER MÜHLE / KAROLINENSTR. / WAIDMANNSLUSTER DAMM / FLIEßBRÜCKE		2
		ANTONIENSTR.		3
		ANTONIENSTR. / EICHBORNDAMM / MIRAUSR.		4
		ANTONIENSTR. / KIENHORSTSTR.		1
		ANTONIENSTR. / SCHARNWEBERSTR. / A 111 BAB AUTOBAHNZUBRINGER HAMBURG / 111 AS I		4
		ANTONIENSTR. / WITTESTR.		2
		AROSER ALLEE		2
		AROSER ALLEE / EMMENTALER STR. / GOTTHARDSTR.		2
		AROSER ALLEE / HOLLÄNDERSTR.		1
		AROSER ALLEE / LINDAUER ALLEE		3
		AROSER ALLEE / ZERMATTER STR.		2
		AUGUSTE-VIKTORIA-ALLEE		1
		AUGUSTE-VIKTORIA-ALLEE / GENERAL-BARBY-STR.		3
		AUGUSTE-VIKTORIA-ALLEE / HUMBOLDTSTR. / OLLENHAUERSTR.		1
		BERLINER STR.		5
		BERLINER STR. / AM BORSIGTURM		1
		BERLINER STR. / BRUNOWSTR.		3
		BERLINER STR. / EGELLSSTR. / WITTESTR.		3
		BERLINER STR. / ERNSTSTR. / AM BORSIGTURM		1
		BERLINER STR. / NAMSLAUSTR.		1
		BERLINER STR. / VEITSTR.		1
		BERNAUER STR.		1
		BERNAUER STR. / BERNAUER STR.		1
		BERNSTORFFSTR.		1
		BLANKESTR.		1
		BLANKESTR. / SCHARNWEBERSTR.		2
		BORSIGWALDER WEG / MIRAUSR.		1
		BORSIGWALDER WEG / SCHUBARTSTR.		1
		BOTTROPER WEG		1
		BRUNOWSTR.		1
		BUDDESTR.		1
		BUDDESTR. / BERNSTORFFSTR.		1
		BUDDESTR. / GORKISTR.		1
		BUDDESTR. / WAIDMANNSLUSTER DAMM		1
		DAMKITZSTR. / SCHULZENDORFER STR.		1
		DUBLINER STR. / HOLLÄNDERSTR.		1
		EDELTRAUTWEG / JÖRSSTR.		1
		EGIDYSTR. / WAIDMANNSLUSTER DAMM		1
		EICHBORNDAMM		2
		EICHBORNDAMM / WALDSTR. / WITTESTR.		1
		ERNSTSTR.		1
		FLOHRSTR. / SEIDELSTR.		1
		FLOTTENSTR. / ROEDERNALLEE		1
		FLUGHAFEN TEGEL		1
		FRIEDRIKESTR. / GERLINDEWEG		1
		GORKISTR.		1
		GORKISTR. / MIRAUSR.		1
		GOTTHARDSTR. / KAPWEG / SCHARNWEBERSTR.		2
		GROßKOPFSTR. / OLLENHAUERSTR.		1
		HABICHTSTR. / FALKENPLATZ		1
		HEILIGENSEESTR.		1
		HENNIGSDORFER STR.		1
		HENNIGSDORFER STR. / SILBERHAMMERWEG / ANGLERSIEDLUNG		1
		HERMSDORFER DAMM / WAIDMANNSLUSTER DAMM / A 111 BAB AUTOBAHNZUBRINGER HAM		1
		HOLLÄNDERSTR.		2
		HOLZHAUSER STR.		3
		HOLZHAUSER STR. / JACOBSENWEG		1

**Unfallörtlichkeiten von Radfahrerverkehrsunfällen
in der Direktion 1
nach Bezirken(alt) und Polizeiabschnitten**

Pol. Abschnitt	Bezirk (alt)	Ort	2014	Anzahl VU
11	RD	HOLZHAUSER STR. / MIRAUSR.		1
		HOLZHAUSER STR. / WITTESTR.		3
		HUMBOLDTSTR.		1
		KAROLINENSTR.		1
		KIEFHEIDER WEG / RUPPNER CHAUSSEE		2
		KIENHORSTSTR. / OLLENHAUERSTR.		1
		KLENZEPFAD		1
		KLENZEPFAD / LÜBENER WEG		1
		KÖGELSTR. / OLLENHAUERSTR.		1
		KRANTORWEG		1
		KURT-SCHUMACHER-DAMM		2
		KURT-SCHUMACHER-DAMM / A 111 BAB AUTOBAHNZUBRINGER HAMBURG / 111 AS KURT-SC		2
		KURT-SCHUMACHER-DAMM / OLLENHAUERSTR. / SCHARNWEBERSTR. / KURT-SCHUMACHER		1
		LINDAUER ALLEE		1
		LINDAUER ALLEE / OLLENHAUERSTR. / WALDSTR.		1
		LINDAUER ALLEE / ROEDERNALLEE / TEICHSTR.		1
		MORÄNENWEG / WAIDMANNSLUSTER DAMM		1
		NAMSLAUSR. / STERKRADER STR.		1
		NEHEIMER STR.		1
		OLLENHAUERSTR.		9
		OLLENHAUERSTR. / VON-DER-GABLENTZ-STR.		2
		OTISSTR. / SEIDELSTR. / ALLÉE ST. EXUPÉRY		2
		ROEDERNALLEE		3
		RUPPNER CHAUSSEE		1
		RUPPNER CHAUSSEE / SCHULZENDORFER STR. / ZUR BAB A111-E26		1
		RUPPNER CHAUSSEE / STOLPMÜNDER WEG		2
		SAALMANNSTR. / WALDSTR.		1
		SANDHAUSER STR.		1
		SCHARNWEBERSTR.		10
		SCHARNWEBERSTR. / SCHILLINGSTR.		1
		SCHILLINGSTR.		1
		SCHUBARTSTR.		1
		SEIDELSTR.		1
		SOLTAUER STR.		1
		TALSANDWEG		1
		TEICHSTR.		1
		TITUSWEG		1
		TITUSWEG / WAIDMANNSLUSTER DAMM / ZIEKOWSTR.		2
		VOR DEN TOREN		1
		WAIDMANNSLUSTER DAMM		3
WALDSTR.		3		
WITTESTR.		2		
ZERMATTER STR.		1		
		Verkehrsunfälle im Bezirk RD		170
		Verkehrsunfälle im Polizeiabschnitt 11		170
12	RD	ALEMANNENSTR. / MAXIMILIANKORSO		1
		ALEMANNENSTR. / SIGISMUNDKORSO		1
		ALT-REINICKENDORF / RESIDENZSTR. / KLEMKESTR. / KOPENHAGENER STR. / KOLPINGPLATZ		1
		ALT-WITTENAU / EICHBORNDAMM		3
		AM NORDGRABEN / ORANIENBURGER STR. / ORANIENBURGER BRÜCKE		1
		AM NORDGRABEN / RATHAUSPROMENADE / RATHAUSSTEG		1
		AM NORDGRABEN / ROEDERNALLEE / ROEDERNBRÜCKE		1
		AM SCHÄFERSEE / RESIDENZSTR.		2
		AM VIERRUTENBERG / BENEKENDORFFSTR.		1
		AM WIESENENDE / WITTENAUER STR. / KLÖTZESTEIG		1
		BENEKENDORFFSTR. / ORANIENDAMM		1
		BERLINER STR.		6
		BERLINER STR. / HERMSDORFER DAMM		1
		BERLINER STR. / ROBINIENWEG		5
		BLOMBERGER WEG		1
		BRANDTSTR. / WERNICKESTR.		1
		BÜCHSENWEG		1

**Unfallörtlichkeiten von Radfahrerkehrsunfällen
in der Direktion 1
nach Bezirken(alt) und Polizeiabschnitten**

Pol. Abschnitt	Bezirk (alt)	Ort	2014	Anzahl VU
12	RD	BÜDNERRING		1
		BURGFRAUENSTR.		1
		BURGFRAUENSTR. / ZELTINGER PLATZ		1
		CYCLOPSTR.		1
		DANNENWALDER WEG / FINSTERWALDER STR. / WILHELMSRUHER DAMM		2
		DIANASTR.		1
		DIANASTR. / ORANIENDAMM / ZEHNTWERDERWEG		2
		DIETRICHINGER WEG / ORANIENBURGER STR. / WITTENAUER STR.		1
		DOHNENSTEIG / FORSTSTR. / HERMSDORFER DAMM		1
		DRONTHEIMER STR. / RITTERLANDWEG / SOLDINER STR. / PROVINZSTR.		1
		EDELHOFDAMM		1
		EDELHOFDAMM / MARKGRAFENSTR.		1
		EICHHORSTER WEG		2
		EICHHORSTER WEG / LÜBARSER STR.		1
		EMMENTALER STR. / RESIDENZSTR.		1
		FALKENTALER STEIG / FROHNAUER STR.		1
		FINSTERWALDER STR.		3
		FLOTTENSTR. / KOPENHAGENER STR.		3
		FORSTWEG		1
		FROHNAUER STR.		1
		FROHNAUER STR. / KARMEITERWEG		1
		GERMENDORFER STR. / TORNOWER WEG		1
		GORKISTR.		1
		HAUSOTTERSTR. / RESIDENZSTR. / STARGARDTSTR.		1
		HEIDENHEIMER STR. / HERMSDORFER DAMM		1
		HERBSTSTR. / SOMMERSTR.		2
		HERMSDORFER DAMM		1
		HERMSDORFER DAMM / SILVESTERWEG		1
		HERMSDORFER STR.		1
		HERMSDORFER STR. / AVENUE CHARLES DE GAULLE		1
		HERMSDORFER STR. / JEAN-JAURÈS-STR. / CYCLOPSTR.		2
		HOHEFELDSTR.		1
		HOHEFELDSTR. / ODILOSTR.		1
		HOLLÄNDERSTR.		2
		HOLLÄNDERSTR. / MARKSTR.		1
		HUTTWILER WEG		1
		KLEMKESTR.		1
		KÖNIGSHORSTER STR.		2
		KOPENHAGENER STR.		1
		LENGEDER STR. / KOPENHAGENER STR.		1
		LINDAUER ALLEE		1
		LINDAUER ALLEE / RESIDENZSTR.		2
		LÜBARSER STR. / ORANIENBURGER STR.		1
		MARKSTR.		4
		MARKSTR. / PANKOWER ALLEE / RESIDENZSTR.		2
		MAXIMILIANKORSO		1
		MITTELBRUCHZEILE / PROVINZSTR.		1
		MÜHLENFELDSTR.		1
		ORANIENBURGER STR.		6
		ORANIENDAMM		3
		PANKOWER ALLEE / REGINHARDSTR.		1
		PROVINZSTR.		3
		REGINHARDSTR. / RITTERLANDWEG		1
		RESIDENZSTR.		9
		RESIDENZSTR. / RITTERLANDWEG		2
		RESIDENZSTR. / SIMMELSTR.		1
		RITTERLANDWEG		2
		ROEDERNALLEE		1
		SCHILDOWER STR.		1
		SCHORFHEIDESTR.		1
		SCHULZENDORFER STR. / BRANDTSTR. / HEINSESTR.		1
		SCHULZENDORFER STR. / JAHNSTR. / MÜHLENFELDSTR.		1

**Unfallörtlichkeiten von Radfahrerkehrverhunsfällen
in der Direktion 1
nach Bezirken(alt) und Polizeiabschnitten**

Pol. Abschnitt	Bezirk (alt)	Ort	2014	Anzahl VU
12	RD	SENFTENBERGER RING / WILHELMSRUHER DAMM		1
		SIGISMUNDKORSO / DONNERSMARCKPLATZ		1
		SIMMELSTR.		1
		SOMMERSTR. / KLEMKESTR.		1
		STARGARDTSTR.		2
		TREUENBRIETZENER STR.		2
		WADMANNSLUSTER DAMM		1
		WELZOWER STEIG		1
		WILHELMSRUHER DAMM		3
		WINDHALMWEG		1
		WITTENAUER STR.		3
		ZABEL-KRÜGER-DAMM		4
		ZELTINGER PLATZ / ZELTINGER PLATZ		1
		ZELTINGER STR.		1
Verkehrsunfälle im Bezirk RD				149
Verkehrsunfälle im Polizeiabschnitt 12				149
13	PK	AM FEUCHTEN WINKEL / PASEWALKER STR.		2
		AM SCHLOßPARK / KAVALIERSTR.		1
		AM SCHLOßPARK / OSSIETZKYSTR. / PARKSTR.		1
		AMALIENPARK		1
		ANGERWEG		1
		ANGERWEG / SCHILLERSTR. / SCHÖNHOLZER WEG		1
		ANLAGE EINIGKEIT / BLANKENFELDER CHAUSSEE / ROSENTHALER WEG		1
		ARNOLD-ZWEIG-STR. / MAX-LINGNER-STR.		1
		BAHNHOFSTR.		3
		BAHNHOFSTR. / BERLINER STR. / PASEWALKER STR. / ROSENTHALER STR.		1
		BAHNHOFSTR. / BLANKENBURGER WEG / PANKSTR.		1
		BERLINER STR.		15
		BERLINER STR. / BINZSTR.		1
		BERLINER STR. / BORKUMSTR.		1
		BERLINER STR. / BREITE STR.		2
		BERLINER STR. / ESPLANADE / WESTERLANDSTR.		3
		BERLINER STR. / FLORASTR.		2
		BERLINER STR. / GRANITZSTR. / KISSINGENSTR.		5
		BERLINER STR. / HADLICHSTR.		5
		BERLINER STR. / MAXIMILIANSTR.		3
		BERLINER STR. / SAMLÄNDISCHE STR.		1
		BEUTHSTR.		1
		BEUTHSTR. / DIETZGENSTR. / PLATANENSTR.		1
		BINZSTR. / NEUMANNSTR.		1
		BINZSTR. / PRENZLAUER PROMENADE		2
		BIRNBAUMRING / SCHILDOWER STR.		1
		BLANKENBURGER STR.		4
		BLANKENBURGER STR. / DIETZGENSTR. / OSSIETZKYPLATZ		2
		BLANKENBURGER STR. / GRUMBKOWSTR.		1
		BLANKENBURGER STR. / ZIMBELSTR.		2
		BLANKENFELDER CHAUSSEE		1
		BLANKENFELDER STR. / ROSENTHALER WEG		1
		BREHMESTR.		1
		BREITE STR.		5
		BUCHHOLZER STR.		2
		BUCHHOLZER STR. / CHARLOTTENSTR.		2
		BUCHHOLZER STR. / HERTHAPLATZ / WACKENBERGSTR.		1
		BUCHHORSTER STR. / HAUPTSTR. / KASTANIENALLEE / SCHÖNHOLZER WEG		1
		DAMEROWSTR.		2
		DAMEROWSTR. / HADLICHSTR. / STIFTSWEG / BREITE STR.		1
		DAMMSMÜHLER STR.		1
		DAMMSMÜHLER STR. / STRAßE 113		1
		DIETZGENSTR.		10
DIETZGENSTR. / KASTANIENALLEE		4		
DIETZGENSTR. / KIRCHSTR.		2		
DOLOMITENSTR.		1		

**Unfallörtlichkeiten von Radfahrerkehrunfällen
in der Direktion 1
nach Bezirken(alt) und Polizeiabschnitten**

Pol. Abschnitt	Bezirk (alt)	Ort	2014	Anzahl VU
13	PK	ELSA-BRÄNDSTRÖM-STR.		1
		ELSA-BRÄNDSTRÖM-STR. / NEUMANNSTR. (ENDE)		2
		ELSA-BRÄNDSTRÖM-STR. / PRENZLAUER PROMENADE		2
		EWESTSTR. / PASEWALKER STR.		1
		FLORAPROMENADE		1
		FLORASTR.		6
		FLORASTR. / GÖRSCHSTR.		1
		FLORASTR. / GRUNOWSTR.		1
		FLORASTR. / HEYNSTR. / NEUE SCHÖNHOLZER STR.		3
		FLORASTR. / MÜHLENSTR.		3
		FRIEDRICH-ENGELS-STR.		1
		FRIEDRICH-ENGELS-STR. / FRIEDRICH-ENGELS-STR.		1
		FRIESENSTR. / GERMANENSTR. / WALHALLASTR.		1
		FRIESENSTR. / HOMEYERSTR. / HERMANN-HESSE-STR.		1
		GALENUSSTR.		2
		GALENUSSTR. / PASEWALKER STR.		1
		GERMANENSTR. / HEEGERMÜHLER WEG		1
		GERMANENSTR. / STRAÙE VOR SCHÖNHOLZ / VEREINSSTEG / WALDSTEG		1
		GOETHESTR.		1
		GRABBEALLEE		5
		GRABBEALLEE / HERMANN-HESSE-STR. / PASTOR-NIEMÖLLER-PLATZ		1
		GRABBEALLEE / MAJAKOWSKIRING		1
		GRABBEALLEE / PFEILSTR.		1
		GRABBEALLEE / TSCHAIKOWSKISTR.		1
		GRANITZSTR. / HIDDENSEESTR. / KISSINGENSTR.		1
		GRANITZSTR. / NEUMANNSTR.		1
		GRANITZSTR. / PRENZLAUER PROMENADE / ROTHENBACHSTR.		2
		GRAVENSTEINSTR.		1
		GRUMBKOWSTR.		1
		GRUMBKOWSTR. / PANKOWER STR. / ROLANDSTR.		1
		GÜLLWEG / WALDSTR. / HERMANN-HESSE-STR.		6
		HADLICHSTR.		1
		HAUPTSTR.		7
		HAUPTSTR. / HERTZSTR.		1
		HAUPTSTR. / SCHILDOWER STR.		1
		HAUPTSTR. / SCHILLERSTR.		1
		HEINRICH-BÖLL-STR. / DIETZGENSTR. / UHLANDSTR.		1
		HEINRICH-MANN-STR. / HERMANN-HESSE-STR.		6
		HERMANN-HESSE-STR.		2
		HERMANN-HESSE-STR. / PASTOR-NIEMÖLLER-PLATZ		1
		HEYNSTR.		1
		HOMEYERSTR.		1
		JEAN-CALAS-WEG		1
		KARLSHÖHE		1
		KGA FRIEDRICHSHÖHE / PRENZLAUER PROMENADE / ARNOLD-ZWEIG-STR.		1
		KISSINGENPLATZ / KISSINGENSTR. / NEUMANNSTR.		3
		KISSINGENSTR.		2
		KLARAPFELWEG		1
		KOPENHAGENER STR.		1
		KREUZSTR.		1
		KUCKHOFFSTR. / WALDSTR.		1
		KUCKHOFFSTR. / ZINGERGRABEN		1
		LA-ROCHELLE-STR.		1
		LAUDAER STR. / PRENZLAUER PROMENADE		1
		LINDENBERGER STR.		1
		LUDWIG-QUIDDE-STR.		1
		MAXIMILIANSTR. / MÜHLENSTR.		1
		MÜHLENSTR.		3
		MÜHLENSTR. / BREITE STR.		3
		MÜHLENSTR. / ZILLERTALSTR.		1
		NEUMANNSTR.		3
		NEUMANNSTR. / ARNOLD-ZWEIG-STR.		1

**Unfallörtlichkeiten von Radfahrerkehrverhunsfällen
in der Direktion 1
nach Bezirken(alt) und Polizeiabschnitten**

Pol. Abschnitt	Bezirk (alt)	Ort	2014	Anzahl VU		
13	PK	NEUMANNSTR. / VINETASTR.		1		
		OSSIETZKYSTR.		3		
		OSSIETZKYSTR. / BREITE STR.		3		
		PASEWALKER STR.		3		
		PFARRER-HURTIENNE-PLATZ / HAUPTSTR. / MÜHLENSTR.		1		
		PLATANENSTR. / TRESKOWSTR.		1		
		PRENZLAUER PROMENADE		7		
		PRENZLAUER PROMENADE / TINIUSSTR.		1		
		QUICKBORNER STR. / WILHELMSRUHER DAMM		1		
		ROSENTHALER WEG		1		
		RUDOLF-DITZEN-WEG / MAJAKOWSKIRING		1		
		SCHLOBALLEE		4		
		SCHÖNERLINDER STR.		1		
		SCHÖNERLINDER STR. / A 114 BAB AUTOBAHNZUBRINGER PRENZLAU / 114 AS SCHÖNERLINDER		1		
		SCHÖNHAUSER STR.		3		
		SCHULSTR.		1		
		SCHULZESTR.		2		
		STIFTSWEG		1		
		STRABE 74		1		
		STRABE VOR SCHÖNHOLZ		1		
		SUZETTEWEG / SCHÖNHAUSER STR.		1		
		TIROLER STR.		1		
		TRELLEBORGER STR. / VINETASTR. / WESTERLANDSTR.		1		
		TSCHAIKOWSKISTR. / HERMANN-HESSE-STR.		1		
		WALDEMARSTR.		2		
		WALDSTR.		2		
		WILHELM-KUHR-STR. / WOLLANKSTR. / NEUE SCHÖNHOLZER STR. / SCHÖNHOLZER STR. / BRE		8		
		WILHELMSRUHER DAMM / FRIEDRICH-ENGELS-STR. / HAUPTSTR.		2		
		WOLLANKSTR.		2		
		WOLLANKSTR. / BREHMESTR. / SCHULZESTR.		2		
		WOLLANKSTR. / FLORASTR.		1		
		WOLLANKSTR. / PICHELWERDERSTR.		1		
		ZEUSCHELSTR.		2		
ZEUSCHELSTR. / SCHILLINGWEG		1				
Verkehrsunfälle im Bezirk PK				273		
WS		AM STEINBERG / PRENZLAUER PROMENADE / THULESTR.		1		
Verkehrsunfälle im Bezirk WS				1		
Verkehrsunfälle im Polizeiabschnitt 13				274		
14	PK	ALT-BUCH / AM STENER BERG / SCHWANEBECKER CHAUSSEE / ZEPERNICKER STR.		1		
		ALT-BUCH / WILTBERGSTR. / WALTER-FRIEDRICH-STR.		1		
		FRANZ-SCHMIDT-STR.		1		
		HÖRSTENWEG / PÖLNITZWEG		1		
		KAROWER CHAUSSEE		4		
		KAROWER CHAUSSEE / MAX-BURGHARDT-STR.		2		
		KAROWER CHAUSSEE / ROBERT-RÖSSLE-STR. / WOLFGANG-HEINZ-STR.		2		
		KAROWER CHAUSSEE / THEODOR-BRUGSCH-STR.		2		
		LINDENBERGER WEG		2		
		STRABE 5		1		
		THEODOR-BRUGSCH-STR.		1		
		VIERECKWEG		1		
		WILTBERGSTR.		2		
		WILTBERGSTR. / WILTBERGSTR.		4		
		Verkehrsunfälle im Bezirk PK				25
		WS		ACHILLESSTR.		3
				ACHILLESSTR. / BUCHER CHAUSSEE		2
				ACHTRUTENBERG / GEWANNEWEG		1
				ALBERTINENSTR.		1
				ALT-BLANKENBURG		3
				ALT-BLANKENBURG / KRUGSTEGE		1
		ALT-KAROW / STRABE 72		1		
		AM DANEWEND / HUBERTUSDAMM		1		
		AM LUCHGRABEN		1		

**Unfallörtlichkeiten von Radfahrerkehrverhunsfällen
in der Direktion 1
nach Bezirken(alt) und Polizeiahschnitten**

Pol. Abschnitt	Bezirk (alt)	Ort	2014	Anzahl VU
14	WS	AM STEINBERG		1
		AM STEINBERG / HEINERSDORFER STR.		1
		AMALIENSTR. / PARKSTR.		1
		AMALIENSTR. / ROELCKESTR.		1
		AN DER INDUSTRIEBAHN		1
		ANTONPLATZ / LANGHANSSTR. / BERLINER ALLEE		1
		ARNOLD-SCHÖNBERG-PLATZ / BIZETSTR. / SMETANASTR.		1
		BAHNHOFSTR.		1
		BAHNHOFSTR. / HUBERTUSDAMM		1
		BERLINER ALLEE		10
		BERLINER ALLEE / BERLINER ALLEE		2
		BERNKASTELER STR. / GROBE SEESTR. / RENNBAHNSTR. / BERLINER ALLEE		2
		BERNKASTELER STR. / TRIERER STR.		1
		BIZETSTR. / HERBERT-BAUM-STR.		1
		BIZETSTR. / LINDENALLEE		1
		BIZETSTR. / SOLONPLATZ		1
		BLANKENBURGER CHAUSSEE		2
		BLANKENBURGER STR. / MALCHOWER STR.		2
		BLANKENBURGER STR. / ROMAIN-ROLLAND-STR.		1
		BLECHENSTR. / PARKSTR. / WEIßENSEER PARK		1
		BÖRNESTR. / LANGHANSSTR.		1
		BUCHER CHAUSSEE / EREKWEG		1
		BUCHER CHAUSSEE / HADUWEG		1
		BUSCHALLEE / GARTENSTR.		3
		BUSCHALLEE / HANSASTR. / KGA SONNENSCHIE		1
		BUSCHALLEE / SULZFELDER STR.		1
		CALIGARIPLATZ / GUSTAV-ADOLF-STR. / PRENZLAUER PROMENADE		1
		CHARLOTTENBURGER STR.		1
		CHARLOTTENBURGER STR. / GUSTAV-ADOLF-STR.		1
		CHARLOTTENBURGER STR. / JACOBSOHNSTR.		1
		DGZ-RING		1
		FALKENBERGER STR.		1
		FALKENBERGER STR. / BERLINER ALLEE		4
		FALKENBERGER STR. / GARTENSTR.		1
		FRUNDSBERGSTR. / HUBERTUSDAMM		1
		GARTENSTR. / PRIESTERSTEGE / STRAßE 18 / TRIFTSTR.		1
		GEHRINGSTR. / BERLINER ALLEE		1
		GEHRINGSTR. / ROELCKESTR.		1
		GOUNODSTR. / SMETANASTR.		1
		GOYASTR. / LANGHANSSTR.		1
		GREIFSWALDER STR. / GÜRTELSTR. / LEHDERSTR. / BERLINER ALLEE		3
		GROBE SEESTR. / PARKSTR.		1
		GÜNTER-LITFIN-STR.		1
		GUSTAV-ADOLF-STR.		3
		GUSTAV-ADOLF-STR. / RENNBAHNSTR.		3
		HAMBURGER PLATZ / HAMBURGER PLATZ		4
		HANSASTR.		2
		HEINERSDORFER STR.		2
		HEINERSDORFER STR. / PISTORIUSSTR.		2
		HERBERT-BAYER-STR. / GUSTAV-ADOLF-STR.		1
		HÖDURSTR. / ROMAIN-ROLLAND-STR.		1
		HUBERTUSDAMM		1
		KAROWER DAMM / LINDENBERGER WEG		1
		KAROWER DAMM / STRAßE 26 / TRESEBURGER STR.		1
		LANGHANSSTR.		5
		LANGHANSSTR. / ROELCKESTR.		2
		LEHDERSTR. / ROELCKESTR.		2
		LIEBERMANNSTR. / BERLINER ALLEE		3
		MAHLERSTR.		1
		MAHLERSTR. / MEYERBEERSTR.		1
		MALCHOWER CHAUSSEE / PIESPORTER STR.		1
		MALCHOWER STR.		1

**Unfallörtlichkeiten von Radfahrerkehrsunfällen
in der Direktion 1
nach Bezirken(alt) und Polizeiabschnitten**

Pol. Abschnitt	Bezirk (alt)	Ort	2014	Anzahl VU
14	WS	MIRBACHPLATZ / SCHÖNSTR.		1
		MÖSERSTR.		1
		NÜBLERSTR.		1
		PARKSTR.		2
		PIESPORTER STR.		1
		PIESPORTER STR. / DARßER STR.		1
		PISTORIUSPLATZ / PISTORIUSSTR.		2
		PISTORIUSSTR.		1
		PRENZLAUER PROMENADE		2
		PRENZLAUER PROMENADE / SPIEKERMANNSTR.		1
		RENNBAHNSTR.		4
		RENNBAHNSTR. / ROELCKESTR.		1
		RHÖNSTR. / RUDELSBURGSTR. / STRAßE 7		1
		ROELCKESTR.		2
		ROELCKESTR. / SCHWARZELFENWEG / DARßER STR.		1
		ROELCKESTR. / STREUSTR.		1
		ROMAIN-ROLLAND-STR.		5
		ROMAIN-ROLLAND-STR. / ROTHENBACHSTR.		2
		ROMAIN-ROLLAND-STR. / STRAßE 16		1
		ROMAIN-ROLLAND-STR. / WISCHBERGEWEG		4
		ROTHENBACHSTR.		1
		SANDBERGSTR. / STRECKFUßSTR.		1
		SCHÖNSTR.		1
		SCHWARZELFENWEG		2
		SELLHEIMBRÜCKE		1
		SWANTEWITSTR. / SWANTEWITSTR.		1
		TINO-SCHWIERZINA-STR. / AM STEINBERG		1
		TINO-SCHWIERZINA-STR. / STRAßE 49		2
		TRESKOWSTR.		1
		TRIFTSTR.		1
ZUR RINGALLEE / AN DER INDUSTRIEBAHN / ROELCKESTR.		5		
ZUR RINGALLEE / NÜBLERSTR. / ROELCKESTR.		1		
Verkehrsunfälle im Bezirk WS				167
Verkehrsunfälle im Polizeiabschnitt 14				192
15	PB	BEHMSTR.		2
		BEHMSTRABENBRÜCKE		1
		BELFORTER STR. / KOLLWITZSTR.		1
		BERLINER STR.		4
		BERLINER STR. / ESCHENGRABEN		2
		BERLINER STR. / HALLANDSTR.		1
		BERLINER STR. / SCHONENSCHEN STR. / SCHÖNHAUSER ALLEE		1
		BERLINER STR. / THULESTR.		2
		BERNAUER STR. / EBERSWALDER STR. / SCHWEDTER STR.		5
		BORNHOLMER STR.		4
		BORNHOLMER STR. / BJÖRNSONSTR. / MALMÖER STR.		2
		BORNHOLMER STR. / DRIESENER STR. / NORDKAPSTR.		1
		BORNHOLMER STR. / GOTLANDSTR. / SEELOWER STR.		1
		BORNHOLMER STR. / SCHÖNFLIEßER STR. / STAVANGERSTR.		2
		BORNHOLMER STR. / SCHÖNHAUSER ALLEE / WISBYER STR.		5
		BUCHHOLZER STR. / MILASTR. / SCHÖNHAUSER ALLEE		4
		BUCHHOLZER STR. / PAPPELALLEE		1
		CANTIANSTR. / SCHÖNHAUSER ALLEE / TOPSSTR.		7
		CHORINER STR.		2
		CHORINER STR. / ODERBERGER STR. / SCHÖNHAUSER ALLEE / SREDZKISTR.		2
		CHRISTINENSTR. / FEHRBELLINER STR. / TEUTOBURGER PLATZ		2
		DÄNENSTR. / SCHÖNHAUSER ALLEE / SCHÖNHAUSER-ALLEE-BRÜCKE		1
		DANZIGER STR.		4
		DANZIGER STR. / EBERSWALDER STR. / KASTANIENALLEE / PAPPELALLEE / SCHÖNHAUSER AL		16
		DANZIGER STR. / HAGENAUER STR. / SCHLIEMANNSTR.		1
		DANZIGER STR. / KOLLWITZSTR. / SENEFELDERSTR.		2
		DUNCKERSTR. / ERICH-WEINERT-STR.		2
		DUNCKERSTR. / LETTSTR.		1

**Unfallörtlichkeiten von Radfahrerunfällen
in der Direktion 1
nach Bezirken(alt) und Polizeiabschnitten**

Pol. Abschnitt	Bezirk (alt)	Ort	2014	Anzahl VU
15	PB	DUNCKERSTR. / STARGARDER STR.		2
		DUNCKERSTR. / WICHERTSTR.		1
		DUNCKERSTR. / WISBYER STR.		2
		EBERSWALDER STR.		5
		EBERSWALDER STR. / EBERSWALDER STR.		1
		EBERSWALDER STR. / TOPSSTR.		2
		ERICH-WEINERT-STR. / MEYERHEIMSTR.		1
		ERICH-WEINERT-STR. / PRENZLAUER ALLEE		4
		ERICH-WEINERT-STR. / SCHÖNHAUSER ALLEE / PAUL-ROBESON-STR.		2
		ERICH-WEINERT-STR. / STAHLHEIMER STR.		1
		FALKPLATZ		1
		FEHRBELLINER STR.		1
		FEHRBELLINER STR. / SCHÖNHAUSER ALLEE		2
		GAUDYSTR.		1
		GAUDYSTR. / SCHÖNHAUSER ALLEE		3
		GETHSEMANESTR. / STARGARDER STR.		1
		GLEIMSTR.		3
		GLEIMSTR. / AM FALKPLATZ / YSTADER STR.		1
		GLEIMSTR. / CANTIANSTR. / RHINOWER STR.		3
		GLEIMSTR. / SCHÖNHAUSER ALLEE / STARGARDER STR.		2
		GLEIMSTR. / SONNENBURGER STR.		1
		GNEISTSTR. / PAPPELALLEE / RAUMERSTR.		1
		GREIFENHAGENER STR.		2
		GREIFENHAGENER STR. / STARGARDER STR.		1
		GREIFENHAGENER STR. / WICHERTSTR.		2
		GRELLSTR. / PRENZLAUER ALLEE / WICHERTSTR.		5
		GUDVANGER STR. / TALSTR. / WISBYER STR.		4
		KASTANIENALLEE		5
		KASTANIENALLEE / ODERBERGER STR.		1
		KNAACKSTR.		1
		KNAACKSTR. / SREDZKISTR.		1
		KOLLWITZSTR.		6
		KOLLWITZSTR. / METZER STR.		2
		KOLLWITZSTR. / SAARBRÜCKER STR. / SCHÖNHAUSER ALLEE		3
		KURZE STR. / SCHERENBERGSTR. / WISBYER STR.		2
		LYCHENER STR. / RAUMERSTR.		1
		METZER STR. / SCHÖNHAUSER ALLEE / SCHWEDTER STR. / SENEFELDERPLATZ		2
		NEUMANNSTR. / STAHLHEIMER STR. / WISBYER STR.		3
		ODERBERGER STR.		3
		OSTSEESTR. / PRENZLAUER ALLEE / PRENZLAUER PROMENADE / WISBYER STR.		3
		PAPPELALLEE		13
		PAPPELALLEE / STARGARDER STR.		2
		PAUL-ROBESON-STR.		1
		PRENZLAUER ALLEE		7
		PRENZLAUER-ALLEE-BRÜCKE		1
		RAUMERSTR.		2
		RAUMERSTR. / SENEFELDERSTR.		1
		SCHIVELBEINER STR.		1
		SCHÖNHAUSER ALLEE		26
		SCHÖNHAUSER ALLEE / WICHERTSTR. / SCHIVELBEINER STR.		2
		SCHWEDTER STR.		2
		SEELOWER STR. / SCHIVELBEINER STR.		2
		SONNENBURGER STR.		1
		SREDZKISTR.		2
		STARGARDER STR.		4
		STAVANGERSTR.		1
		TOPSSTR.		1
		TRELLEBORGER STR. / WISBYER STR.		2
		U-BHF. SCHÖNHAUSER ALLEE / KOPENHAGENER STR. / SCHÖNHAUSER ALLEE		1
		WICHERTSTR.		3
		WISBYER STR.		4
		WÖRTHER STR.		1

**Unfallörtlichkeiten von Radfahrerunfällen
in der Direktion 1
nach Bezirken(alt) und Polizeiabschnitten**

Pol. Abschnitt	Bezirk (alt)	Ort	2014	Anzahl VU
15		Verkehrsunfälle im Bezirk PB		247
		Verkehrsunfälle im Polizeiabschnitt 15		247
16	FH	OTTO-BRAUN-STR.		1
		OTTO-BRAUN-STR. / BARNIMSTR.		1
		OTTO-BRAUN-STR. / MENDELSSOHNSTR.		1
		Verkehrsunfälle im Bezirk FH		3
	PB	AM FRIEDRICHSHAIN		2
		BÖTZOWSTR.		1
		CHRISTBURGER STR.		1
		CONRAD-BLENKLE-STR.		1
		DANZIGER STR.		8
		DANZIGER STR. / COTHENIUSSTR.		1
		DANZIGER STR. / DIESTERWEGSTR.		1
		DANZIGER STR. / EUGEN-SCHÖNHAAR-STR.		1
		DANZIGER STR. / GREIFSWALDER STR.		3
		DANZIGER STR. / PRENZLAUER ALLEE		3
		DANZIGER STR. / WINSSTR.		2
		DIESTERWEGSTR. / PRENZLAUER ALLEE / STARGARDER STR.		2
		ERICH-WEINERT-STR.		1
		ERICH-WEINERT-STR. / HOSEMANNSTR.		2
		ESMARCHSTR. / HUFELANDSTR.		1
		FRÖBELSTR.		1
		FRÖBELSTR. / PRENZLAUER ALLEE / RAUMERSTR.		4
		GOETHESTR. / OSTSEESTR.		1
		GREIFSWALDER STR.		12
		GREIFSWALDER STR. / DIETRICH-BONHOEFFER-STR.		2
		GREIFSWALDER STR. / GRELLSTR. / STORKOWER STR.		4
		GREIFSWALDER STR. / HUFELANDSTR. / MARIENBURGER STR.		1
		GREIFSWALDER STR. / JOHN-SCHEHR-STR.		3
		GREIFSWALDER STR. / KÄTHE-NIEDERKIRCHNER-STR.		1
		GREIFSWALDER STR. / LILLI-HENOCH-STR. / ERNST-THÄLMANN-PARK		3
		GREIFSWALDER STR. / MICHELANGELOSTR. / OSTSEESTR.		3
		GREIFSWALDER STR. / SCHIERITZSTR.		1
		GRELLSTR.		2
		GUBITZSTR. / OSTSEESTR.		1
		HANNS-EISLER-STR.		1
		HANS-OTTO-STR. / JOHN-SCHEHR-STR.		1
		HEINRICH-ROLLER-STR. / WINSSTR.		1
		HERMANN-BLANKENSTEIN-STR.		2
		HERMANN-BLANKENSTEIN-STR. / THAERSTR. / THAERSTRABENBRÜCKE		1
		HOHENSCHÖNHAUSER STR. / MAIGLÖCKCHENSTR. / ODERBRUCHSTR. / HERBERT-TSCHÄPE-S		1
		HOSEMANNSTR. / OSTSEESTR.		5
		HUFELANDSTR.		1
		IMMANUELKIRCHSTR.		1
		IMMANUELKIRCHSTR. / KNAACKSTR. / PRENZLAUER ALLEE		1
		JABLONSKISTR. / PRENZLAUER ALLEE		1
		JAMES-HOBRECHT-STR. / ZUM LANGEN JAMMER		1
		KNIPRODESTR.		2
		KNIPRODESTR. / ALTENESCHER WEG		1
		KNIPRODESTR. / STORKOWER STR.		2
		LANDSBERGER ALLEE		1
		MANDELSTR. / OSTSEESTR.		1
		MARIENBURGER STR.		1
		MARIENBURGER STR. / PRENZLAUER ALLEE / WÖRTHER STR.		1
		METZER STR.		1
		METZER STR. / PRENZLAUER ALLEE		2
		MICHELANGELOSTR.		2
		MICHELANGELOSTR. / HANNS-EISLER-STR.		4
		NAUGARDER STR.		1
		ODERBRUCHSTR. / KARL-LADE-STR. / LANDSBERGER ALLEE		3
		OSTSEESTR.		6
		OSTSEESTR. / SÜLTSTR.		2

**Unfallörtlichkeiten von Radfahrerverkehrsunfällen
in der Direktion 1
nach Bezirken(alt) und Polizeiabschnitten**

Pol. Abschnitt	Bezirk (alt)	Ort	2014	Anzahl VU
16	PB	OTTO-BRAUN-STR.		1
		OTTO-BRAUN-STR. / AM FRIEDRICHSHAIN / GREIFSWALDER STR. / PRENZLAUER BERG / PLAT		3
		PAUL-HEYSE-STR.		2
		PAUL-HEYSE-STR. / CONRAD-BLENKLE-STR.		1
		PIESKOWER WEG / STORKOWER STR.		2
		PRENZLAUER ALLEE		6
		PRENZLAUER ALLEE / PRENZLAUER BERG / SAARBRÜCKER STR.		3
		RYKESTR. / SREDZKISTR.		1
		SAARBRÜCKER STR.		2
		STORKOWER STR.		14
		STORKOWER STR. / LANDSBERGER ALLEE		7
		SÜLTSTR.		1
	THOMAS-MANN-STR.		4	
	Verkehrsunfälle im Bezirk PB		163	
	Verkehrsunfälle im Polizeiabschnitt 16		166	
	Gesamtergebnis		1198	

**Unfallörtlichkeiten von Radfahrerkehrunfällen
in der Direktion 2
nach Bezirken(alt) und Polizeiabschnitten**

Pol. Abschnitt	Bezirk (alt)	Ort	2014	Anzahl VU
21	SP	ACKERSTR.		1
		ADICKESSTR.		1
		ALTSTÄDTER RING		1
		ALTSTÄDTER RING / AM WALL / CARL-SCHURZ-STR. / MÜNSINGER PARK		1
		ALTSTÄDTER RING / MORITZSTR.		2
		AM BAHNHOF SPANDAU		2
		AM JULIUSTURM		7
		AM JULIUSTURM / CARL-SCHURZ-STR. / HAVELSTR. / HOHER STEINWEG		2
		AM JULIUSTURM / DAUMSTR. / NONNENDAMMALLEE / FERDINAND-FRIEDENSBURG-PLATZ		2
		AM JULIUSTURM / LAGERWEG		1
		AM JULIUSTURM / ZITADELLENWEG		3
		AM JULIUSTURM / ZITADELLENWEG / AN DER SPREESCHANZE		1
		AM KIESTEICH		1
		AM WALL / STABHOLZGARTEN / WALLBRÜCKE		1
		AN DER KAPPE		1
		ASKANIERRING		1
		ASKANIERRING / HAVELSCHANZE / NEUENDORFER STR. / STREITSTR. / KGA KLECKERSDORF		1
		ASKANIERRING / SCHÖNWALDER STR. / FEHRBELLINER TOR		1
		BAMIHLSTR. / RAUCHSTR.		1
		BISMARCKSTR. / NEUENDORFER STR. / WRÖHMÄNNERPARK		3
		BORKZEILE / SEEGEFELDER STR.		1
		BUOLSTR. / ROHRDAMM		2
		CHARLOTTENBURGER CHAUSSEE / RUHLEBENER STR. / TELTOWER STR. / AN DEN FREIHEITSV		3
		CHARLOTTENSTR. / LINDENUFER / CHARLOTTENBRÜCKE		1
		DAUMSTR.		3
		DAUMSTR. / GARTENFELDER STR. / TELEGRAFENWEG		1
		DIHLMANNSTR.		1
		DIHLMANNSTR. / ROHRDAMM		1
		EISWERDERSTR.		2
		EMDENZEILE / SCHÖNWALDER STR.		1
		ESCHENWEG / NIEDERNEUENDORFER ALLEE		1
		FALKENHAGENER TOR / HOHENZOLLERNRING / PIONIERSTR.		1
		FALKENSEER CHAUSSEE		3
		FALKENSEER CHAUSSEE / AM BOGEN		1
		FALKENSEER CHAUSSEE / FRANKENWALDSTR. / MÜLHEIMER STR.		1
		FALKENSEER CHAUSSEE / HOHENZOLLERNRING		2
		FALKENSEER CHAUSSEE / OBERHAUSER STR.		1
		FALKENSEER CHAUSSEE / POSTHAUSWEG		1
		FALKENSEER CHAUSSEE / SIEGENER STR. / WESTERWALDSTR.		1
		FALKENSEER CHAUSSEE / WASSERWERKSTR. / AM KIESTEICH		1
		FALKENSEER CHAUSSEE / WOLBURGSWEG		1
		FALKENSEER DAMM / FALKENSEER PLATZ		1
		FLANKENSCHANZE		1
		FRANKENWALDSTR.		1
		FRANZ-MEYER-STR.		1
		FREIHEIT		1
		GALENSTR.		1
		GALENSTR. / HOHENZOLLERNRING / MÜNSINGER PARK		1
		GALENSTR. / KEMMANNWEG / MÜNSINGER PARK		1
		GALENSTR. / SEEGEFELDER STR. / AM BAHNHOF SPANDAU		3
		GARTENFELDER STR.		3
		GARTENFELDER STR. / SAATWINKLER DAMM / GARTENFELDER BRÜCKE		2
		HAKENFELDER STR.		1
		HAKENFELDER STR. / MERTENSSTR. / NIEDERNEUENDORFER ALLEE / STREITSTR.		1
		HASELHORSTER DAMM		1
		HAUSKAVELWEG / IM SPEKTEFELD		1
		HAVELSCHANZE		2
		HEIMCHENWEG		1
		HOHENZOLLERNRING		2
		HOHENZOLLERNRING / WOLMIRSTEDTER WEG		1
		HUGO-CASSIRER-STR.		1
		JAGOWSTR. / NEUENDORFER STR.		1

**Unfallörtlichkeiten von Radfahrerverkehrsunfällen
in der Direktion 2
nach Bezirken(alt) und Polizeiabschnitten**

Pol. Abschnitt	Bezirk (alt)	Ort	2014	Anzahl VU
21	SP	JULIUSTURMBRÜCKE		2
		JUNGFERNHEIDEWEG / MÄCKERITZSTR. / POPITZWEG		1
		JUNGFERNHEIDEWEG / NONNENDAMMALLEE / REISSTR. / SIEMENSDAMM		1
		KAISERSTR. / NACHTWEIDEWEG		1
		KISSELNALLEE / PAUSINER STR. / RADELANDSTR.		2
		KISSELNALLEE / PIONIERSTR. / ZEPPELINSTR. (ENDE)		2
		KRAEPELINWEG / STADTRANDSTR.		1
		KURSTR.		1
		LASIUSZEILE		1
		LYNARSTR. / SCHÖNWALDER STR.		2
		MÄCKERITZSTR.		1
		MERTENSSTR.		1
		MICHELSTADTER WEG		1
		MÖGELDORFER WEG		1
		MORITZSTR.		1
		MOTARDSTR. / ROHRDAMM / WOHLRABEDAMM		1
		NEUENDORFER STR.		4
		NEUENDORFER STR. / TRIFTSTR.		2
		NEUMEISTERSTR. / SCHÖNWALDER STR.		1
		NIEDERNEUENDORFER ALLEE		1
		NIEDERNEUENDORFER ALLEE / NIEDERNEUENDORFER ALLEE		2
		NIEDERNEUENDORFER ALLEE / WERDERSTR.		1
		NIEDERNEUENDORFER ALLEE / WICHERNSTR.		1
		NONNENDAMMALLEE		6
		NONNENDAMMALLEE / OTTERNBUCHTSTR. / PAULSTERNSTR.		2
		NONNENDAMMALLEE / ROHRDAMM		2
		PETERSENWEG		1
		PIONIERSTR.		1
		POPITZWEG		1
		RADELANDSTR.		1
		RAUCHSTR.		2
		RHENANIASTR.		1
		RHENANIASTR. / RUPPNER-SEE-STR.		1
ROHRDAMM		3		
ROHRDAMM / STRAÙE AM SCHALTWERK		1		
		SAATWINKLER DAMM		1
		SAATWINKLER STEG		1
		SCHNEPFENREUTHER WEG		1
		SCHÖNWALDER STR.		2
		SCHÖNWALDER STR. / SCHÜLERBERGSTR.		1
		SEEGEFELDER STR.		3
		SEEGEFELDER STR. / WUSTERMARKER STR.		1
		SIEGENER STR.		1
		SIEMENSDAMM / WOHLRABEDAMM		1
		SPEKTEWEG		1
		STADTRANDSTR.		1
		STÖCKELSTR.		1
		STREITSTR.		2
		TELTOWER STR.		1
		WIESENDAMM		1
		ZEPPELINSTR.		2
ZWEIBRÜCKER STR.		1		
Verkehrsunfälle im Bezirk SP				168
Verkehrsunfälle im Polizeiabschnitt 21				168
22	CH	AHORNALLEE		1
		AHORNALLEE / KAISERDAMM / THEODOR-HEUSS-PLATZ		2
		AKAZIENALLEE / BOLIVARALLEE / GOTHA-ALLEE		1
		AKAZIENALLEE / KIRSCHENALLEE		1
		AM RUPENHORN / GLOCKENTURMSTR. / HEERSTR.		2
		CORDESSTR. / EICHKAMPSTR. / MESSEDAMMBRÜCKE		1
		EBERESCHENALLEE		1
		EICHKATZWEG		1

**Unfallörtlichkeiten von Radfahrerkehrsunfällen
in der Direktion 2
nach Bezirken(alt) und Polizeiabschnitten**

Pol. Abschnitt	Bezirk (alt)	Ort	2014	Anzahl VU
22	CH	ESCHENALLEE / LÄNDERALLEE / REICHSSTR.		3
		ESCHENALLEE / PLATANENALLEE		1
		ESCHENALLEE / SPANDAUER DAMM		2
		FLATOWALLEE		1
		FÜRSTENBRUNNER WEG		3
		FÜRSTENBRUNNER WEG / KÖNIGIN-ELISABETH-STR. / SPANDAUER DAMM		7
		GLOCKENTURMSTR.		1
		GOEBELSTR.		1
		GOEBELSTR. / JUNGFERNHEIDEWEG		2
		HAEFTENZEILE		1
		HALEMWEG		1
		HALENSEESTR.		1
		HARBIGSTR.		1
		HARBIGSTR. / WALDSCHULALLEE		3
		HEERSTR.		4
		HEERSTR. / JAFFÉSTR. / LÄNDERALLEE		1
		HEERSTR. / KRANZALLEE / FLATOWALLEE		1
		HEERSTR. / MOHRUNGER ALLEE / ORTELSBURGER ALLEE		1
		HEERSTR. / PREUßENALLEE		1
		HEERSTR. / RAGNITER ALLEE		2
		HEERSTR. / SOLDAUER ALLEE / TEUFELSSSEESTR.		1
		HEERSTR. / WÜRTTEMBERGALLEE		1
		HEILMANNRING		1
		HEILSBERGER ALLEE / TRAKEHNER ALLEE		1
		INSTERBURGALLEE / LYCKALLEE		1
		JAFFÉSTR.		1
		JAFFÉSTR. / MESSEDAMM		1
		JOHANNISBURGER ALLEE / LYCKALLEE		1
		KAISERDAMM		1
		KAISERDAMM / KÖNIGIN-ELISABETH-STR. / MESSEDAMM		3
		KAISERDAMM / MEERSCHIEDTSTR.		1
		KAISERDAMM / ROGNITZSTR. / KAISERDAMMBRÜCKE		2
		KAISERDAMM / SOORSTR.		1
		KASTANIENALLEE / SPANDAUER DAMM		1
		KNOBELSDORFFSTR.		1
		KNOBELSDORFFSTR. / KÖNIGIN-ELISABETH-STR.		3
		KNOBELSDORFFSTR. / ROGNITZSTR. / A 100 BAB / KNOBELSDORFFBRÜCKE / 100 AS KAISERD		1
		KRANZALLEE		1
		KURT-SCHUMACHER-DAMM		1
		KURT-SCHUMACHER-DAMM / HECKERDAMM / A 111 BAB AUTOBAHNZUBRINGER HAMBURG / WELTLI		2
		SPANDAU		3
		CHARLOTTENB		1
		LYCKALLEE / ORTELSBURGER ALLEE		1
		LYCKALLEE / RAUSCHENER ALLEE		1
		MÄCKERITZBRÜCKE		1
		MAIKÄFERPFAD		1
		MASURENALLEE / MESSEDAMM / NEUE KANTSTR.		5
		MAX-DOHRN-STR. / TEGELER WEG		1
		MEERSCHIEDTSTR.		1
		MEININGENALLEE / REICHSSTR. / BRIXPLATZ		1
		MEININGENALLEE / SPANDAUER DAMM		1
		MESSEDAMM		4
		PREUßENALLEE		1
		REICHSSTR.		1
		SAATWINKLER DAMM / A 111 BAB AUTOBAHNZUBRINGER HAMBURG / 111 AS SAATWINKLER		1
		SOORSTR.		1
		SPANDAUER DAMM		3
		THEODOR-HEUSS-PLATZ		2
		U-BHF. JAKOB-KAISER-PLATZ		1
		WALDSCHULALLEE		1
Verkehrsunfälle im Bezirk CH				106

**Unfallörtlichkeiten von Radfahrerunfällen
in der Direktion 2
nach Bezirken(alt) und Polizeiabschnitten**

Pol. Abschnitt	Bezirk (alt)	Ort	2014	Anzahl VU	
22	SP	CHARLOTTENBURGER CHAUSSEE		2	
		CHARLOTTENBURGER CHAUSSEE / KLÄRWERKSTR.		1	
	Verkehrsunfälle im Bezirk SP			3	
	WI	AM POSTFENN / HAVELCHAUSSEE		1	
		AUERBACHSTR.		1	
		BISMARCKALLEE / SCHWEDLERSTR.		1	
		FONTANESTR. / AM BAHNHOF GRUNEWALD / AUERBACHSTR.		1	
		FRANZENSBADER STR. / HUBERTUSALLEE		1	
		HAGENSTR. / TEPLITZER STR. / ROSENECK (PLATZ)		1	
		HALENSEESTR.		3	
		HALENSEESTR. / WERKSTÄTTENWEG		1	
		HAVELCHAUSSEE		4	
		HOHENZOLLERN DAMM / RHEINBABENALLEE / TEPLITZER STR.		1	
		HUBERTUSALLEE		2	
		KOENIGSALLEE		1	
		KOENIGSALLEE / OBERHAARDTER WEG		1	
		TEUFELSSEECHAUSSÉE		1	
	TRABENER STR.		1		
	Verkehrsunfälle im Bezirk WI			21	
	Verkehrsunfälle im Polizeiabschnitt 22				130
	23	SP	ALT-KLADOW / SAKROWER LANDSTR.	1	
ALTONAER STR. / ELSFLETH WEG			1		
ALTONAER STR. / KLOSTERSTR.			4		
ALTONAER STR. / NAUENER STR.			1		
ALTONAER STR. / WILHELMSHAVENER STR.			1		
ALT-PICHELSDORF / HEERSTR. / PICHELSDORFER STR. / SÜDPARK			1		
AM OMNIBUSHOF / GATOWER STR. / GRAETSCHELSTEIG			3		
BARMBEKER WEG			1		
BARMBEKER WEG / BRUNSBÜTTELER DAMM / HABERLANDWEG			1		
BERGSTR. / HEERSTR. / GRÜNANLAGE HAHNEBERG			1		
BORKUMER STR. / KLOSTERSTR.			1		
BREDDINER WEG			1		
BRÜDERSTR. / KROWELSTR. / WÖRTHER PLATZ			1		
BRUNSBÜTTELER DAMM			9		
BRUNSBÜTTELER DAMM / AM BAHNHOF SPANDAU			2		
BRUNSBÜTTELER DAMM / KLOSTERSTR. / RUHLEBENER STR.			6		
BRUNSBÜTTELER DAMM / MAGISTRATSWEG			1		
BRUNSBÜTTELER DAMM / PÄWESINER WEG			1		
BRUNSBÜTTELER DAMM / WILHELMSHAVENER STR.			1		
COSMARWEG			1		
COSMARWEG / MAGISTRATSWEG			1		
EICHELMATENWEG			1		
ELSFLETH WEG			2		
ELSGRABENWEG / HAVELCHAUSSEE / TELTOWER STR.			1		
FAHREMUNDSTR. / HEERSTR.			1		
FINKENKRUGER WEG / SEEGEFELDER WEG			1		
FREYBRÜCKE			1		
GÖßWEINSTEINER GANG / SAKROWER LANDSTR.			1		
GÖTELSTR. / KROWELSTR. / WEIßENBURGER STR.			1		
GREDDINGER STR. / RITTERFELDDAMM			1		
GRÜNHOFER WEG			2		
HABERLANDWEG / SÜDEKUMZEILE			1		
HACKBUSCHSTR.			1		
HEERSTR.			10		
HEERSTR. / JACZOSTR.			2		
HEERSTR. / STEINMEISTERWEG			1		
HEERSTR. / WEIDENWEG			1		
HEERSTR. / WILHELMSTR.			1		
HEIDEREUTERSTR. / RUHLEBENER STR. / KGA RUHLEBENER STR.			2		
IMCHENALLEE			1		
KERRWEG / MAGISTRATSWEG / MAGISTRATSWEGBRÜCKE			2		
KLADOWER DAMM			1		

**Unfallörtlichkeiten von Radfahrerverkehrsunfällen
in der Direktion 2
nach Bezirken(alt) und Polizeiabschnitten**

Pol. Abschnitt	Bezirk (alt)	Ort	2014	Anzahl VU
23	SP	KLOSTERBUSCHWEG		1
		KLOSTERSTR.		1
		KLOSTERSTR. / SEEBURGER STR. / WILHELMSTR. / ZIEGELHOF		6
		KONKORDIASTR.		1
		KRAMPNITZER WEG / PARNEMANNWEG / SAKROWER LANDSTR.		1
		KROWELSTR.		1
		LAZARUSSTR. / PÄWESINER WEG		2
		LERCHENSTR. / RITTERFELDDAMM / JOHANN-LANDEFELDT-STR.		1
		MAGISTRATSWEG / NEUE STR. / OLDESLOER WEG		1
		MAGISTRATSWEG / OBSTALLEE		1
		MALSCHWEG / WILHELMSTR.		1
		MELANCHTHONSTR. / WEVERSTR. / SÜDPARK / ALFRED-BALEN-WEG		1
		METZER STR.		1
		MEYDENBAUERWEG		1
		NENNHAUSER DAMM		1
		NENNHAUSER DAMM / WEIDENWEG		1
		PICHELSDORFER STR.		2
		PILLNITZER WEG / HEERSTR.		1
		POTSDAMER CHAUSSEE		2
		POTSDAMER CHAUSSEE / STRAÙE 269		1
		RITTERFELDDAMM		1
		SAKROWER KIRCHWEG		1
		SANDSTR.		1
		SCHARFE LANKE		2
		SCHMIDT-KNOBELSDORF-STR.		2
		SCHMIDT-KNOBELSDORF-STR. / SEEBURGER STR. / SEEBURGER WEG / ULRIKENSTR. / LUTONE		1
		SCHMIDT-KNOBELSDORF-STR. / WILHELMSTR. / MELANCHTHONPLATZ		2
		SEEBURGER STR.		5
		SEEGEFELDER WEG		1
		SPANDAUER BURGWALL		1
		STRAÙE 265		1
		STRAÙE 339 / ZEESTOWER WEG		1
		SÜDEKUMZEILE		1
TORWEG		1		
TORWEG / KLOSTERBUSCHWEG		1		
WEINMEISTERHORNWEG		1		
WILHELMSTR.		2		
Verkehrsunfälle im Bezirk SP				128
Verkehrsunfälle im Polizeiabschnitt 23				128
24	CH	ALBRECHT-ACHILLES-STR. / DAHLMANNSTR. / KURFÜRSTENDAMM		1
		ALT-LIETZOW		3
		ALT-LIETZOW / LÜDTGEWEG		1
		ALT-LIETZOW / WINTERSTEINSTR.		1
		AM BAHNHOF WESTEND / SOPHIE-CHARLOTTE-STR.		1
		BEHAIMSTR.		1
		BERNHARD-LICHTENBERG-STR. / HECKERDAMM		1
		BERNHARD-LICHTENBERG-STR. / KLAUSINGRING		1
		BISMARCKSTR.		9
		BISMARCKSTR. / FRITSCHESTR.		2
		BISMARCKSTR. / KAISERDAMM / SCHLOBSTR. / SUAREZSTR.		7
		BISMARCKSTR. / KAISER-FRIEDRICH-STR.		4
		BISMARCKSTR. / KRUMME STR.		2
		BISMARCKSTR. / RICHARD-WAGNER-STR. / SESENHEIMER STR.		4
		BISMARCKSTR. / WILMERSDORFER STR.		1
		BRAHESTR. / TEGELER WEG		1
		BRANDENBURGISCHE STR. / KURFÜRSTENDAMM / LEWISHAMSTR.		4
		BRAUHOFSSTR. / GIERKEZEILE / OTTO-SUHR-ALLEE		1
		BRAUHOFSSTR. / WINTERSTEINSTR.		1
		CHRISTSTR. / DANCKELMANNSTR.		1
		DANCKELMANNSTR. / KAISERDAMM / WITZLEBENPLATZ		5
		DERNBURGSTR. / NEUE KANTSTR. / WUNDTSTR.		1
		EOSANDERSTR. / OTTO-SUHR-ALLEE / WILMERSDORFER STR.		2

**Unfallörtlichkeiten von Radfahrerkehrverhunsfällen
in der Direktion 2
nach Bezirken(alt) und Polizeiahschnitten**

Pol. Abschnitt	Bezirk (alt)	Ort	2014	Anzahl VU
24	CH	FRIEDBERGSTR.		1
		FRIEDRICH-OLBRICHT-DAMM		1
		FRIEDRICH-OLBRICHT-DAMM / SAATWINKLER DAMM		1
		FRITSCHSTR. / PESTALOZZISTR.		1
		FRITSCHSTR. / SCHILLERSTR.		1
		FRITSCHSTR. / ZILLESTR.		1
		GALLESTEIG / OLBERSSSTR.		1
		GAUßSTR. / OLBERSSSTR. / LISE-MEITNER-STR.		1
		GERVINUSSTR.		1
		GERVINUSSTR. / LEWISHAMSTR. / MOMMSENSTR.		1
		GERVINUSSTR. / WILMERSDORFER STR.		1
		GIERKEZEILE / HAUBACHSTR.		1
		GIERKEZEILE / SPIELHAGENSTR.		1
		GIESEBRECHTSTR.		1
		GIESEBRECHTSTR. / KURFÜRSTENDAMM		1
		GIESEBRECHTSTR. / WILMERSDORFER STR.		1
		GOETHESTR.		1
		GOSLARER UFER / KAISERIN-AUGUSTA-ALLEE / KAISERIN-AUGUSTA-BRÜCKE		1
		HAUBACHSTR.		2
		HECKERDAMM		1
		HOLTZENDORFFSTR.		1
		HOLTZENDORFFSTR. / LEONHARDTSTR.		1
		HOLTZENDORFFSTR. / WITZLEBENSTR.		2
		HORSTWEG		1
		HORSTWEG / SOPHIE-CHARLOTTE-PLATZ		1
		KAISERDAMM		2
		KAISERDAMM / RIEHLSTR.		2
		KAISERDAMM / SALDERNSTR. / KAISERDAMMBRÜCKE		1
		KAISERDAMM / SOPHIE-CHARLOTTEN-STR.		3
		KAISER-FRIEDRICH-STR.		3
		KAISER-FRIEDRICH-STR. / KANTSTR.		1
		KAISER-FRIEDRICH-STR. / LEWISHAMSTR. / STUTTGARTER PLATZ		2
		KAISER-FRIEDRICH-STR. / OTTO-SUHR-ALLEE / SPANDAUER DAMM / LUISENPLATZ		3
		KAISER-FRIEDRICH-STR. / PESTALOZZISTR.		1
		KAISER-FRIEDRICH-STR. / SCHILLERSTR.		1
		KAISER-FRIEDRICH-STR. / SCHUSTEHRUSSTR.		1
		KAISERIN-AUGUSTA-ALLEE / SÖMMERINGSTR. / MIERENDORFFPLATZ		1
		KANTSTR.		6
		KANTSTR. / KRUMME STR.		1
		KANTSTR. / NEUE KANTSTR. / SUAREZSTR.		2
		KANTSTR. / WINDSCHEIDSTR.		1
		KNOBELSDORFFSTR.		1
		KNOBELSDORFFSTR. / SCHLOßSTR. / ZILLESTR.		1
		KNOBELSDORFFSTR. / SOPHIE-CHARLOTTEN-STR.		2
		KRUMME STR.		4
		KRUMME STR. / OTTO-SUHR-ALLEE / WARBURGZEILE		2
		KRUMME STR. / WILMERSDORFER STR. / STUTTGARTER PLATZ		3
		KUNO-FISCHER-STR.		1
		KURFÜRSTENDAMM		5
		KURFÜRSTENDAMM / LEIBNIZSTR.		1
		LEHNINER PLATZ		1
		LEWISHAMSTR.		1
		LISE-MEITNER-STR.		3
		LUISENPLATZ		1
		MAX-DOHRN-STR.		1
		MIERENDORFFPLATZ		1
		MIERENDORFFSTR. / MINDENER STR. / MIERENDORFFPLATZ		2
		MIERENDORFFSTR. / TAUROGGENER STR. / TEGELER WEG		1
		MINDENER STR. / TAUROGGENER STR.		1
		NEUE CHRISTSTR. / SCHLOßSTR. / SCHUSTEHRUSSTR.		1
		NEUFERTSTR.		1
		NEUFERTSTR. / SCHLOßSTR. / WULFSHEINSTR.		2

**Unfallörtlichkeiten von Radfahrerverkehrsunfällen
in der Direktion 2
nach Bezirken(alt) und Polizeiabschnitten**

Pol. Abschnitt	Bezirk (alt)	Ort	2014	Anzahl VU
24	CH	OSNABRÜCKER STR. / TEGELER WEG		2
		OTTO-SUHR-ALLEE		2
		OTTO-SUHR-ALLEE / RICHARD-WAGNER-STR. / WINTERSTEINSTR. / RICHARD-WAGNER-PLATZ		1
		PESTALOZZISTR.		2
		PESTALOZZISTR. / WILMERSDORFER STR.		1
		PESTALOZZISTR. / WINDSCHEIDSTR.		1
		REICHWEINDAMM		1
		RICHARD-WAGNER-STR.		1
		RICHARD-WAGNER-STR. / ZILLESTR.		1
		RÖNNESTR.		1
		RÖNTGENSTR. / IBURGER UFER / RÖNTGENBRÜCKE		1
		SAATWINKLER DAMM		1
		BEUSSELSTR.		1
		SCHILLERSTR.		1
		SCHILLERSTR. / SESENHEIMER STR.		2
		SCHILLERSTR. / WILMERSDORFER STR.		1
		SCHILLERSTR. / WINDSCHEIDSTR.		1
		SCHLOBSTR. / SPANDAUER DAMM		3
		SCHUSTEHRUSSTR.		1
		SEELINGSTR.		1
		SEESTR.		1
		SOPHIE-CHARLOTTE-STR.		4
		SOPHIE-CHARLOTTE-STR. / SPANDAUER DAMM		2
		SPANDAUER DAMM		7
		SPANDAUER DAMM / KLAUSENERPLATZ		1
		SPIELHAGENSTR.		1
		STUTTGARTER PLATZ		2
		SUAREZSTR.		1
		SUAREZSTR. / WITZLEBENSTR.		1
		SYBELSTR.		1
		WARBURGZEILE		1
		WILMERSDORFER STR.		10
		WILMERSDORFER STR. / ZILLESTR.		1
WINDSCHEIDSTR.		4		
WITZLEBENSTR.		1		
WUNDTSTR.		2		
ZILLESTR.		1		
Verkehrsunfälle im Bezirk CH				216
24	WI	BRANDENBURGISCHE STR. / PAULSBORNER STR. / XANTENER STR.		2
		GEORG-WILHELM-STR.		1
		JOACHIM-FRIEDRICH-STR.		1
		JOACHIM-FRIEDRICH-STR. / KURFÜRSTENDAMM / AGATHE-LASCH-PLATZ		2
		JOACHIM-FRIEDRICH-STR. / SEESENER STR.		1
		JOACHIM-FRIEDRICH-STR. / WESTFÄLISCHE STR.		1
		JOHANN-GEORG-STR.		1
		JOHANN-SIGISMUND-STR. / KARLSRUHER STR. / KURFÜRSTENDAMM		1
		JOHANN-SIGISMUND-STR. / WESTFÄLISCHE STR.		1
		KATHARINENSTR.		1
		KATHARINENSTR. / KURFÜRSTENDAMM		1
		KURFÜRSTENDAMM		2
		KURFÜRSTENDAMM / WESTFÄLISCHE STR.		1
		KURFÜRSTENDAMMBRÜCKE		1
		NESTORSTR.		2
		PAULSBORNER STR.		2
WESTFÄLISCHE STR.		3		
XANTENER STR.		1		
Verkehrsunfälle im Bezirk WI				25
Verkehrsunfälle im Polizeiabschnitt 24				241
25	CH	AM SCHILLERTHEATER / BISMARCKSTR. / MARIE-ELISABETH-LÜDERS-STR.		3
		AM SCHILLERTHEATER / SCHILLERSTR. / SCHLÜTERSTR.		1
		AUGSBURGER STR.		1
		AUGSBURGER STR. / JOACHIMSTALER STR.		1

**Unfallörtlichkeiten von Radfahrerkehrunfällen
in der Direktion 2
nach Bezirken(alt) und Polizeiabschnitten**

Pol. Abschnitt	Bezirk (alt)	Ort	2014	Anzahl VU
25	CH	BACHSTR. / STRAÙE DES 17. JUNI		6
		BACHSTR. / WEGELYSTR.		2
		BISMARCKSTR.		3
		BISMARCKSTR. / ERNST-REUTER-PLATZ		2
		BISMARCKSTR. / LEIBNIZSTR.		5
		BISMARCKSTR. / WEIMARER STR.		4
		BREITSCHIEDPLATZ		1
		BUDAPESTER STR.		2
		BUDAPESTER STR. / HARDENBERGSTR. / KANTSTR. / BREITSCHIEDPLATZ		2
		CAUERSTR. / LEIBNIZSTR. / OTTO-SUHR-ALLEE		4
		DOVESTR.		1
		EINSTEINUFER		2
		EINSTEINUFER / MARCHSTR. / MARCHBRÜCKE		2
		EINSTEINUFER / MÜLLER-BRESLAU-STR. / STRAÙE DES 17. JUNI / CHARLOTTENBURGER BRÜC		1
		ENGLISCHE STR. / SALZUFER		1
		FASANENSTR.		3
		FASANENSTR. / HARDENBERGSTR.		4
		FASANENSTR. / KANTSTR.		1
		FRANKLINSTR.		2
		FRANKLINSTR. / HELMHOLTZSTR. / GOTZKOWSKYBRÜCKE		2
		GIESEBRECHTSTR.		2
		GOETHESTR.		2
		GOETHESTR. / SCHLÜTERSTR.		2
		GUERICKESTR.		1
		HARDENBERGPLATZ		5
		HARDENBERGSTR.		1
		HARDENBERGSTR. / JOACHIMSTALER STR. / HARDENBERGPLATZ		3
		HARDENBERGSTR. / KNESEBECKSTR.		1
		HARDENBERGSTR. / STEINPLATZ		2
		HARDENBERGSTR. / TUNNEL ERNST-REUTER-PLATZ / ERNST-REUTER-PLATZ		3
		HELMHOLTZSTR.		4
		HELMHOLTZSTR. / MORSESTR.		1
		HELMHOLTZSTR. / PASCALSTR.		2
		HERDERSTR.		1
		HERTZALLEE		1
		JOACHIMSTALER STR.		6
		JOACHIMSTALER STR. / KANTSTR.		4
		JOACHIMSTALER STR. / KURFÜRSTENDAMM / JOACHIMSTALER PLATZ		4
		JOACHIMSTALER STR. / LIETZENBURGER STR. / FRIEDRICH-HOLLAENDER-PLATZ		1
		KANTSTR.		6
		KANTSTR. / LEIBNIZSTR.		4
		KANTSTR. / SAVIGNYPLATZ		3
		KANTSTR. / UHLANDSTR.		1
		KNESEBECKSTR.		3
		KNESEBECKSTR. / KURFÜRSTENDAMM		3
		KURFÜRSTENDAMM		17
		KURFÜRSTENDAMM / MEINEKESTR.		1
		KURFÜRSTENDAMM / RANKESTR. / TAUENTZIENSTR. / BREITSCHIEDPLATZ		3
		KURFÜRSTENDAMM / SCHLÜTERSTR.		2
		KURFÜRSTENDAMM / UHLANDSTR.		4
		KURFÜRSTENDAMM / WIELANDSTR.		1
		LEIBNIZSTR.		3
		LEIBNIZSTR. / MOMMSENSTR.		2
		LEIBNIZSTR. / PESTALOZZISTR.		1
		LEIBNIZSTR. / SCHILLERSTR.		1
		LIETZENBURGER STR.		3
		LIETZENBURGER STR. / MEINEKESTR.		1
		LIETZENBURGER STR. / SCHLÜTERSTR. / OLIVAER PLATZ		2
		LIETZENBURGER STR. / UHLANDSTR.		1
		LOSCHMIDTSTR. / OTTO-SUHR-ALLEE / ZILLESTR.		2
		MARBURGER STR. / TAUENTZIENSTR.		2
		MARCHSTR. / ERNST-REUTER-PLATZ		1

**Unfallörtlichkeiten von Radfahrerkehrsunfällen
in der Direktion 2
nach Bezirken(alt) und Polizeiabschnitten**

Pol. Abschnitt	Bezirk (alt)	Ort	2014	Anzahl VU
25	CH	MARIE-ELISABETH-LÜDERS-STR.		1
		MEINEKESTR.		1
		NIEBUHRSTR.		1
		NÜRNBERGER STR.		5
		NÜRNBERGER STR. / TAUENTZIENSTR.		1
		OTTO-SUHR-ALLEE		2
		OTTO-SUHR-ALLEE / ERNST-REUTER-PLATZ		1
		PESTALOZZISTR.		2
		RANKESTR.		1
		SALZUFER		1
		SALZUFER / STRAÙE DES 17. JUNI / CHARLOTTENBURGER BRÜCKE		1
		SAVIGNYPLATZ		2
		SCHILLERSTR.		6
		SCHILLERSTR. / WEIMARER STR.		1
		SCHLÜTERSTR.		4
		STRAÙE DES 17. JUNI		4
		STRAÙE DES 17. JUNI / ERNST-REUTER-PLATZ		4
		TAUENTZIENSTR.		2
		UHLANDSTR.		3
		WEGELYSTR.		1
ZILLESTR.		2		
Verkehrsunfälle im Bezirk CH				215
Verkehrsunfälle im Polizeiabschnitt 25				215
26	WI	AM VOLKSPARK		1
		AM VOLKSPARK / BLISSESTR.		1
		AUGUSTE-VIKTORIA-STR.		1
		AUGUSTE-VIKTORIA-STR. / KISSINGER STR.		1
		BABELSBERGER STR.		1
		BABELSBERGER STR. / BERLINER STR.		1
		BADENSCHER STR.		1
		BADENSCHER STR. / BUNDESALLEE		2
		BADENSCHER STR. / KUFSTEINER STR.		1
		BADENSCHER STR. / PRINZREGENTENSTR.		1
		BAMBERGER STR.		1
		BAMBERGER STR. / BARBAROSSASTR.		1
		BAMBERGER STR. / HOHENSTAUFENSTR. / NACHODSTR.		1
		BAMBERGER STR. / MOTZSTR.		1
		BARSTR.		1
		BERKAER STR.		1
		BERKAER STR. / BREITE STR. / FRIEDRICHSHALLER STR. / HUNDEKEHLESTR. / WARNEMÜNDE		1
		BERKAER STR. / EGERSTR. / HOHENZOLLERNNDAMM / ELSTERPLATZ		1
		BERKAER STR. / KÖSENER STR. / BERKAER PLATZ		1
		BERLINER STR.		3
		BERLINER STR. / BIELEFELDER STR. / HOHENZOLLERNNDAMM		1
		BERLINER STR. / BLISSESTR. / BRANDENBURGISCHE STR.		1
		BERLINER STR. / BUNDESALLEE		2
		BERLINER STR. / FECHNERSTR.		1
		BERLINER STR. / NASSAUISCHER STR.		1
		BERLINER STR. / UHLANDSTR.		1
		BINGER STR.		1
		BINGER STR. / EBERBACHER STR.		2
		BLISSESTR.		4
		BLISSESTR. / DETMOLDER STR.		1
		BLISSESTR. / MECKLENBURGISCHE STR. / UHLANDSTR.		3
		BRABANTER STR. / MECKLENBURGISCHE STR.		2
		BRANDENBURGISCHE STR.		1
		BRANDENBURGISCHE STR. / WESTFÄLISCHE STR. / FEHRBELLINER PLATZ		1
		BREITE STR.		1
		BRIENNER STR. / HOHENZOLLERNNDAMM / RUHRSTR.		1
		BRUCHSALER STR. / WEXSTR.		1
		BUNDESALLEE		4
		BUNDESALLEE / DETMOLDER STR. / WEXSTR. / BUNDESPLATZ		2

**Unfallörtlichkeiten von Radfahrerunfällen
in der Direktion 2
nach Bezirken(alt) und Polizeiabschnitten**

Pol. Abschnitt	Bezirk (alt)	Ort	2014	Anzahl VU
26	WI	BUNDESALLEE / DURLACHER STR. / HILDEGARDSTR.		2
		BUNDESALLEE / GÜNTZELSTR.		2
		BUNDESALLEE / HOHENZOLLERNDAMM / NACHODSTR.		4
		BUNDESALLEE / JOACHIMSTALER STR. / SCHAPERSTR. / FRIEDRICH-HOLLAENDER-PLATZ		1
		BUNDESALLEE / TRAUTENAISTR.		1
		BUNDESALLEE / WAGHÄUSELER STR.		1
		BUNDESALLEE / WILHELMSAUE		1
		CICEROSTR.		3
		CICEROSTR. / SEESENER STR.		1
		CICEROSTR. / WESTFÄLISCHE STR.		2
		CLAYALLEE / MESSELSTR. / WALDMEISTERSTR.		2
		CUNOSTR.		1
		CUNOSTR. / FORCKENBECKSTR.		1
		DETMOLDER STR.		1
		DETMOLDER STR. / MECKLENBURGISCHE STR. / RUDOLSTÄDTER STR.		2
		DILLENBURGER STR. / LENTZEALLEE / SCHLANGENBADER STR. / A 100 BAB / EHEMALS 100		1
		DÜSSELDORFER STR. / HOHENZOLLERNDAMM		1
		EBERBACHER STR. / SCHLANGENBADER STR.		1
		EISENZAHNSTR. / WESTFÄLISCHE STR.		1
		EMSER STR. / GÜNTZELSTR. / HOHENZOLLERNDAMM		1
		FECHNERSTR. / GASTEINER STR. / UHLANDSTR.		1
		FEHLERSTR. / HANAUER STR. / LAUBACHER STR.		1
		FEHRBELLINER PLATZ		1
		FORCKENBECKSTR.		3
		FORCKENBECKSTR. / MECKLENBURGISCHE STR. / HEIDELBERGER PLATZ		3
		FRANZENSBADER STR.		2
		FRIEDRICHSHALLER STR. / MECKLENBURGISCHE STR.		1
		GEISBERGSTR. / NÜRNBERGER STR. / SCHAPERSTR. / SPICHERNSTR.		1
		GEISENHEIMER STR. / KREUZNACHER STR. / LAUBACHER STR. / MAßMANNSTR.		1
		GEISENHEIMER STR. / RÜDESHEIMER STR. / WIESBADENER STR.		1
		GIESELERSTR.		1
		GRAINAUER STR.		2
		GÜNTZELSTR.		2
		GÜNTZELSTR. / UHLANDSTR.		1
		HEYDENSTR. / HUNDEKEHLESTR. / SELCHOWSTR.		1
		HOHENZOLLERNDAMM		7
		HOHENZOLLERNDAMM / FEHRBELLINER PLATZ		2
		HOHENZOLLERNDAMM / KONSTANZER STR.		3
		HOHENZOLLERNDAMM / RUDOLSTÄDTER STR. / SEESENER STR.		3
		HOLSTEINISCHE STR.		1
		HOMBURGER STR. / LAUBACHER STR. / TAUNUSSTR.		2
		HUNDEKEHLESTR.		1
		JOACHIMSTALER STR.		1
		KAHLSTR.		1
		KONSTANZER STR.		2
		KURFÜRSTENDAMM		1
		KURFÜRSTENDAMM / SCHWARZBACHER STR.		1
		LAUBACHER STR.		1
		LAUBACHER STR. / SÜDWESTKORSO / WIESBADENER STR.		3
		LAUBENHEIMER STR.		1
		LAUBENHEIMER STR. / SÜDWESTKORSO		1
		LENTZEALLEE		1
		LENTZEALLEE / SPILSTR.		1
		LIETZENBURGER STR.		1
		LIETZENBURGER STR. / NÜRNBERGER STR.		2
		LUDWIGKIRCHPLATZ		2
		LUDWIGKIRCHSTR.		3
		LUDWIGKIRCHSTR. / PFALZBURGER STR. / LUDWIGKIRCHPLATZ		1
		MECKLENBURGISCHE STR.		1
		MECKLENBURGISCHE STR. / PARETZER STR. / WALLENBERGSTR.		1
		MECKLENBURGISCHE STR. / SCHLANGENBADER STR. / A 100 BAB / 100 AS SCHMARGENDORF I		1
		MECKLENBURGISCHE STR. / WIESBADENER STR.		1

**Unfallörtlichkeiten von Radfahrerkehrunfällen
in der Direktion 2
nach Bezirken(alt) und Polizeiabschnitten**

Pol. Abschnitt	Bezirk (alt)	Ort	2014	Anzahl VU
26	WI	NESTORSTR. / PAULSBORNER STR.		2
		NESTORSTR. / SEESENER STR.		1
		OLIVAER PLATZ		1
		PARISER STR.		2
		PAULSBORNER STR. / SEESENER STR.		2
		PFALZBURGER STR.		1
		PODBIELSKIALLEE / PLATZ AM WILDEN EBER		1
		PRINZREGENTENSTR.		5
		PRINZREGENTENSTR. / PRAGER PLATZ		1
		PRINZREGENTENSTR. / WAGHÄUSELER STR.		1
		PÜCKLERSTR. / RHEINBABENALLEE / PLATZ AM WILDEN EBER		1
		RHEINBABENALLEE		1
		RÜDESHEIMER STR. / RÜDESHEIMER PLATZ		2
		RUDOLF-MOSSE-STR.		1
		RUDOLSTÄDTER STR.		1
		SÄCHSISCHE STR.		1
		SODENER STR.		1
		SPICHERNSTR.		1
		STRABE AM SCHOELERPARK		1
		SÜDWESTKORSO		5
		SYLTER STR.		1
		TRAUTENAUSTR.		1
		UHLANDSTR.		8
		WEXSTR.		1
		WÜRTTEMBERGISCHE STR. / FEHRBELLINER PLATZ		1
		ZOPPOTER STR.		1
Verkehrsunfälle im Bezirk WI				197
Verkehrsunfälle im Polizeiabschnitt 26				197
Gesamtergebnis				1079

**Unfallörtlichkeiten von Radfahrerkehrverhunsfällen
in der Direktion 3
nach Bezirken(alt) und Polizeiahschnitten**

Pol. Abschnitt	Bezirk (alt)	Ort	2014	Anzahl VU
31	MI	ACKERSTR.		3
		ACKERSTR. / INVALIDENSTR.		2
		ACKERSTR. / TORSTR.		1
		ALBRECHTSTR. / SCHIFFBAUERDAMM		1
		ALEXANDERUFER		1
		ALTE SCHÖNHAUSER STR.		5
		ALTE SCHÖNHAUSER STR. / LINIENSTR.		3
		ALTE SCHÖNHAUSER STR. / MULACKSTR. / SCHENDELGASSE		2
		ALTE SCHÖNHAUSER STR. / MÜNZSTR. / NEUE SCHÖNHAUSER STR. / WEINMEISTERSTR.		3
		ALTE SCHÖNHAUSER STR. / STEINSTR.		1
		AM ZWIRNGRABEN / AN DER SPANDAUER BRÜCKE / DIRCKSENSTR.		2
		AN DER SPANDAUER BRÜCKE / HACKESCHER MARKT / ROSENTHALER STR.		3
		ANNA-LOUISA-KARSCH-STR. / FRIEDRICHSBRÜCKE (SPREE) / BURGSTR.		1
		AUGUSTSTR.		3
		AUGUSTSTR. / GROÙE HAMBURGER STR. / KOPPENPLATZ		1
		BARTELSTR. / LINIENSTR. / WEYDINGERSTR.		1
		BERGSTR. / TORSTR.		1
		BRUNNENSTR.		12
		BRUNNENSTR. / ANKLAMER STR.		2
		BRUNNENSTR. / INVALIDENSTR. / VETERANENSTR.		9
		BRUNNENSTR. / TORSTR. / ROSENTHALER PLATZ / ROSENTHALER STR. / WEINBERGSWEG		17
		BURGSTR.		1
		CAROLINE-MICHAELIS-STR. / JULIE-WOLFHORN-STR.		3
		CHARITÉPLATZ		1
		CHARITÉPLATZ / CHARITÉSTR. / SCHUMANNSTR.		2
		CHAUSSEESTR.		27
		CHAUSSEESTR. / FRIEDRICHSTR. / TORSTR. / HANNOVERSCHE STR. / ORANIENBURGER TOR		6
		CHAUSSEESTR. / HABERSAATHSTR.		1
		CHAUSSEESTR. / IDA-VON-ARNIM-STR. / WÖHLERTSTR.		3
		CHAUSSEESTR. / INVALIDENSTR.		4
		CHAUSSEESTR. / SCHLEGELSTR.		1
		CHAUSSEESTR. / SCHWARTZKOPFFSTR.		2
		CHAUSSEESTR. / ZINNOWITZER STR.		1
		DIRCKSENSTR.		4
		DIRCKSENSTR. / ROCHSTR.		1
		DIRCKSENSTR. / ROSA-LUXEMBURG-STR.		1
		EICHENDORFFSTR.		1
		FEHRBELLINER STR. / KASTANIENALLEE / WEINBERGSWEG		1
		FEHRBELLINER STR. / VETERANENSTR.		2
		FRIEDRICHSTR.		9
		FRIEDRICHSTR. / JOHANNISSTR. (ENDE)		1
		FRIEDRICHSTR. / ORANIENBURGER STR.		4
		FRIEDRICHSTR. / REINHARDTSTR.		4
		FRIEDRICHSTR. / SCHIFFBAUERDAMM / WEIDENDAMMER BRÜCKE (SPREE)		4
		FRIEDRICHSTR. / ZIEGELSTR.		2
		GARTENSTR.		4
		GARTENSTR. / INVALIDENSTR.		3
		GARTENSTR. / TIECKSTR.		2
		GIPSSTR.		2
		GIPSSTR. / GORMANNSTR. / ROSENTHALER STR. / WEINMEISTERSTR.		6
		GORMANNSTR. / LINIENSTR.		1
		GROÙE HAMBURGER STR. / KRAUSNICKSTR.		1
		HABERSAATHSTR.		1
		HANNOVERSCHE STR.		2
		HANNOVERSCHE STR. / HESSISCHE STR.		1
		HENRIETTE-HERZ-PLATZ / BURGSTR. / KLEINE PRÄSIDENTENSTR. / NEUE PROMENADE		1
		HIRTENSTR.		1
		IDA-VON-ARNIM-STR. / SCHARNHORSTSTR.		1
		INVALIDENSTR.		6
		INVALIDENSTR. / HESSISCHE STR. / BRÜCKE AM NEUEN TOR (PANKE)		1
		INVALIDENSTR. / PLATZ VOR DEM NEUEN TOR		4
		JAMES-SIMON-PARK		2

**Unfallörtlichkeiten von Radfahrerunfällen
in der Direktion 3
nach Bezirken(alt) und Polizeiabschnitten**

Pol. Abschnitt	Bezirk (alt)	Ort	2014	Anzahl VU
31	MI	JOHANNISSTR. / TUCHOLSKYSTR.		2
		JULIE-WOLFTHORN-STR.		1
		KASTANIENALLEE		2
		KASTANIENALLEE / SCHWEDTER STR.		1
		KASTANIENALLEE / ZIONSKIRCHSTR.		2
		KLEINE AUGUSTSTR. / LINIENSTR.		1
		KLEINE PRÄSIDENTENSTR.		1
		KOPPENPLATZ / LINIENSTR.		1
		KRAUSNICKSTR.		1
		KRAUSNICKSTR. / MONBIJOUSTR. / ORANIENBURGER STR.		2
		KREMMENER STR.		1
		LINIENSTR.		8
		LINIENSTR. / ROSENTHALER STR.		4
		LINIENSTR. / TUCHOLSKYSTR.		3
		LUISENSTR.		3
		MARIENSTR. / LUISENSTR.		1
		MAX-BEER-STR.		1
		MAX-BEER-STR. / MÜNZSTR. / ROCHSTR. (ENDE)		2
		MEMHARDSTR. / MÜNZSTR. / ROSA-LUXEMBURG-STR.		3
		MONBIJOUPLATZ		1
		MONBIJOUSTR.		1
		MÜNZSTR.		2
		NEUE SCHÖNHAUSER STR.		3
		NEUE SCHÖNHAUSER STR. / ROSENTHALER STR.		3
		ORANIENBURGER STR.		11
		ORANIENBURGER STR. / TUCHOLSKYSTR.		1
		REINHARDTSTR.		5
		RHEINSBERGER STR. / SCHWEDTER STR.		1
		ROBERT-KOCH-PLATZ / LUISENSTR.		1
		ROCHSTR.		2
		ROSA-LUXEMBURG-STR.		5
		ROSENTHALER STR.		12
		ROSENTHALER STR. / SOPHIENSTR.		1
		ROSENTHALER STR. / STEINSTR.		1
		RUPPNER STR. / ARKONAPLATZ		1
		RUPPNER STR. / RHEINSBERGER STR.		1
		SANDKRUGBRÜCKE / INVALIDENSTR. / ALEXANDERUFER		4
		SCHARNHORSTSTR.		4
		SCHIFFBAUERDAMM		2
		SCHWEDTER STR.		1
		SPANDAUER STR.		1
TORSTR.		14		
TORSTR. / ALTE SCHÖNHAUSER STR. / SCHÖNHAUSER ALLEE / ROSA-LUXEMBURG-STR.		13		
TORSTR. / CHRISTINENSTR.		1		
TORSTR. / NOVALISSTR.		1		
TORSTR. / STRAßBURGER STR. / ZOLASTR.		1		
TORSTR. / TUCHOLSKYSTR.		1		
TUCHOLSKYSTR.		6		
TUCHOLSKYSTR. / ZIEGELSTR.		1		
VETERANENSTR.		4		
WEINBERGSWEG		8		
WOLLINER STR. / RHEINSBERGER STR.		1		
ZINNOWITZER STR.		1		
Verkehrsunfälle im Bezirk MI				355
Verkehrsunfälle im Polizeiabschnitt 31				355
32	MI	ADALBERTSTR. / ENGELDAMM		1
		ADALBERTSTR. / KÖPENICKER STR.		2
		ALEXANDERPLATZ		2
		ALEXANDERSTR.		11
		ALEXANDERSTR. / GRUNERSTR.		6
		ALEXANDERSTR. / HOLZMARKTSTR. / STRALAUER STR.		11
		ALEXANDERSTR. / JACOBYSTR.		3

**Unfallörtlichkeiten von Radfahrerunfällen
in der Direktion 3
nach Bezirken(alt) und Polizeiabschnitten**

Pol. Abschnitt	Bezirk (alt)	Ort	2014	Anzahl VU
32	MI	ALEXANDERSTR. / KARL-LIEBKNECHT-STR. / MEMHARDSTR.		8
		ALEXANDERSTR. / MAGAZINSTR. / VOLTAIRESTR.		4
		ALEXANDERSTR. / SCHILLINGSTR.		4
		ALTE JAKOBSTR.		1
		ALTE JAKOBSTR. / KOMMANDANTENSTR.		1
		ALTE JAKOBSTR. / SEBASTIANSTR.		2
		ALTE JAKOBSTR. / STALLSCHREIBERSTR. / SEYDELSTR.		1
		AM LUSTGARTEN / BODESTR.		2
		AM LUSTGARTEN / KARL-LIEBKNECHT-STR. / LUSTGARTEN		3
		AM WEIDENDAMM		2
		AM WEIDENDAMM / PLANCKSTR.		1
		ANNENSTR.		3
		ANNENSTR. / HEINRICH-HEINE-STR.		4
		AXEL-SPRINGER-STR.		1
		AXEL-SPRINGER-STR. / BEUTHSTR.		1
		AXEL-SPRINGER-STR. / KOMMANDANTENSTR.		3
		AXEL-SPRINGER-STR. / KRAUSENSTR.		1
		AXEL-SPRINGER-STR. / LEIPZIGER STR. / NIEDERWALLSTR. / SEYDELSTR. / SPITTELMARKT		1
		AXEL-SPRINGER-STR. / ZIMMERSTR.		4
		BEHRENSTR.		1
		BERNHARD-WEIß-STR.		2
		BERNHARD-WEIß-STR. / ALEXANDERSTR.		3
		BERNHARD-WEIß-STR. / WADZECKSTR.		1
		BODESTR.		1
		BREITE STR. / GERTRAUDENSTR. / MÜHLENDAMM / FISCHERINSEL		6
		BRÜCKENSTR.		3
		BRÜCKENSTR. / RUNGESTR.		5
		CHARLOTTENSTR.		7
		CHARLOTTENSTR. / FRANZÖSISCHE STR.		2
		CHARLOTTENSTR. / KRAUSENSTR.		1
		CHARLOTTENSTR. / LEIPZIGER STR.		2
		CHARLOTTENSTR. / MITTELSTR.		1
		CHARLOTTENSTR. / MOHRENSTR.		2
		CHARLOTTENSTR. / UNTER DEN LINDEN		1
		CHARLOTTENSTR. / ZIMMERSTR.		2
		DIRCKSENSTR. / GRUNERSTR.		1
		DIRCKSENSTR. / KARL-LIEBKNECHT-STR.		2
		DIRCKSENSTR. / VOLTAIRESTR.		3
		DOROTHEENSTR.		9
		DOROTHEENSTR. / FRIEDRICHSTR.		2
		DOROTHEENSTR. / NEUSTÄDTISCHE KIRCHSTR.		3
		DOROTHEENSTR. / UNIVERSITÄTSSTR.		1
		DRESDENER STR.		3
		DRESDENER STR. / ANNENSTR. / HEINRICH-HEINE-STR.		1
		DRESDENER STR. / HEINRICH-HEINE-STR.		2
		EBERTSBRÜCKE / AM KUPFERGRABEN / AM WEIDENDAMM / GESCHWISTER-SCHOLL-STR.		1
		EBERTSTR.		1
		EBERTSTR. / HANS-VON-BÜLOW-STR. / VOßSTR.		1
		EBERTSTR. / POTSDAMER PLATZ		2
		EBERTSTR. / POTSDAMER PLATZ / LEIPZIGER PLATZ		5
		ENGELDAMM		3
		ERNA-BERGER-STR. / STRESEMANNSTR.		1
		FISCHERINSEL		2
		FRANZÖSISCHE STR.		3
		FRANZÖSISCHE STR. / GLINKASTR.		1
		FRIEDRICHSTR.		12
		FRIEDRICHSTR. / BEHRENSTR.		1
		FRIEDRICHSTR. / FRANZÖSISCHE STR.		2
		FRIEDRICHSTR. / GEORGENSTR.		5
		FRIEDRICHSTR. / KRAUSENSTR.		2
		FRIEDRICHSTR. / LEIPZIGER STR.		10
		FRIEDRICHSTR. / MITTELSTR.		2

**Unfallörtlichkeiten von Radfahrerkehrverhunsfällen
in der Direktion 3
nach Bezirken(alt) und Polizeiahschnitten**

Pol. Abschnitt	Bezirk (alt)	Ort	2014	Anzahl VU
32	MI	FRIEDRICHSTR. / MOHRENSTR.		2
		FRIEDRICHSTR. / REICHSTAGUFER / AM WEIDENDAMM / WEIDENDAMMER BRÜCKE (SPREE)		2
		FRIEDRICHSTR. / SCHÜTZENSTR.		2
		FRIEDRICHSTR. / UNTER DEN LINDEN		5
		FRIEDRICHSTR. / ZIMMERSTR.		3
		GENDARMENMARKT		1
		GEORGENSTR.		1
		GEORGENSTR. / NEUSTÄDTISCHE KIRCHSTR.		1
		GERTRAUDENSTR.		1
		GERTRAUDENSTR. / KLEINE GERTRAUDENSTR.		1
		GESCHWISTER-SCHOLL-STR.		1
		GLINKASTR. / MOHRENSTR.		1
		GLINKASTR. / NEUSTÄDTISCHE KIRCHSTR. / UNTER DEN LINDEN		6
		GONTARDSTR.		2
		GROßER JÜDENHOF / GRUNERSTR. / JÜDENSTR.		2
		GRUNERSTR.		7
		GRUNERSTR. / LITTENSTR.		1
		GRUNERSTR. / MOLKENMARKT / MÜHLENDAMM / SPANDAUER STR.		10
		HAUSVOGTEIPLATZ / NIEDERWALLSTR.		1
		HEINRICH-HEINE-STR.		3
		HINTER DEM GIEBHAUS / OBERWALLSTR. / UNTER DEN LINDEN		1
		HOLZMARKTSTR.		4
		HOLZMARKTSTR. / LICHTENBERGER STR.		1
		INSELSTR. / WALLSTR.		1
		JANNOWITZBRÜCKE		1
		JANNOWITZBRÜCKE / BRÜCKENSTR. / MÄRKISCHES UFER		3
		JERUSALEMER STR. / KRONENSTR.		1
		JÜDENSTR. / GUSTAV-BÖß-STR.		1
		KARL-LIEBKNECHT-STR.		15
		KARL-LIEBKNECHT-STR. / SPANDAUER STR.		10
		KARL-LIEBKNECHT-STR. / WADZECKSTR.		1
		KARL-MARX-ALLEE		4
		KARL-MARX-ALLEE / SCHILLINGSTR.		6
		KEIBELSTR.		1
		KEIBELSTR. / MOLLSTR.		4
		KLEINE JÄGERSTR. / NIEDERWALLSTR.		1
		KLEINE KURSTR.		1
		KLEINE KURSTR. / KURSTR.		1
		KOMMANDANTENSTR.		2
		KÖPENICKER STR.		5
		KÖPENICKER STR. / BETHANIENDAMM		4
		KÖPENICKER STR. / BRÜCKENSTR. / HEINRICH-HEINE-STR.		11
		KÖPENICKER STR. / ENGELDAMM		1
		KÖPENICKER STR. / HEINRICH-HEINE-STR.		3
		KÖPENICKER STR. / MICHAELKIRCHSTR.		4
		KÖPENICKER STR. / NEUE JAKOBSTR.		2
		KÖTHENER STR. / STRESEMANNSTR.		1
		KRONENSTR.		1
		LEGIENDAMM / HEINRICH-HEINE-PLATZ		1
		LEGIENDAMM / HEINRICH-HEINE-PLATZ / MICHAELKIRCHPLATZ		3
		LEIPZIGER PLATZ		2
		LEIPZIGER STR.		8
		LEIPZIGER STR. / LEIPZIGER PLATZ		2
		LEIPZIGER STR. / MAUERSTR.		3
		LEUSCHNERDAMM / MICHAELKIRCHPLATZ / ENGELDAMM		2
		LICHTENBERGER STR. / SINGERSTR.		1
		LIEBKNECHTBRÜCKE (SPREE)		3
		LIEBKNECHTBRÜCKE (SPREE) / KARL-LIEBKNECHT-STR.		1
		LITTENSTR. / STRALAUER STR.		1
		MAGAZINSTR. / SCHILLINGSTR.		1
		MARIANNENPLATZ / BETHANIENDAMM		1
		MARKGRAFENSTR.		2

**Unfallörtlichkeiten von Radfahrerverkehrsunfällen
in der Direktion 3
nach Bezirken(alt) und Polizeiabschnitten**

Pol. Abschnitt	Bezirk (alt)	Ort	2014	Anzahl VU
32	MI	MARKGRAFENSTR. / FRANZÖSISCHE STR.		3
		MARKGRAFENSTR. / KRONENSTR.		2
		MARKGRAFENSTR. / LEIPZIGER STR.		2
		MARKGRAFENSTR. / SCHÜTZENSTR.		1
		MARKGRAFENSTR. / ZIMMERSTR.		1
		MELCHIORSTR. / ENGELDAMM		1
		MENDELSSOHNSTR. / MOLLSTR.		1
		MICHAELKIRCHPLATZ		1
		MICHAELKIRCHSTR.		2
		MITTELSTR. / NEUSTÄDTISCHE KIRCHSTR.		1
		MOHRENSTR.		1
		MOLLSTR.		4
		MOLLSTR. / PLATZ DER VEREINTEN NATIONEN		1
		NEUE JÜDENSTR. / JÜDENSTR. / MOLKENMARKT / STRALAUER STR.		1
		NEUE ROßSTR. / WALLSTR.		5
		NIEDERKIRCHNERSTR.		1
		NIEDERKIRCHNERSTR. / STRESEMANNSTR.		5
		NIEDERKIRCHNERSTR. / ZIMMERSTR. / WILHELMSTR.		4
		NIEDERWALLSTR.		1
		OBERWALLSTR. / JÄGERSTR.		1
		OTTO-BRAUN-STR.		2
		OTTO-BRAUN-STR. / ALEXANDERSTR. / KARL-MARX-ALLEE		17
		OTTO-BRAUN-STR. / MOLLSTR.		15
		PAULA-THIEDE-UFER / BONA-PEISER-WEG		1
		PLANCKSTR.		1
		POTSDAMER PLATZ		1
		PRINZENSTR. / SEBASTIANSTR. / HEINRICH-HEINE-STR.		1
		REICHSTAGUFER		1
		REICHSTAGUFER / NEUSTÄDTISCHE KIRCHSTR.		1
		SCHADOWSTR. / UNTER DEN LINDEN		2
		SCHLOBBRÜCKE		2
		SCHLOßPLATZ		1
		SCHLOßPLATZ / BREITE STR.		2
		SEYDELSTR.		1
		SPANDAUER STR.		2
		SPANDAUER STR. / GUSTAV-BÖß-STR.		1
		SPANDAUER STR. / RATHAUSSTR.		2
		STRESEMANNSTR.		3
		STRESEMANNSTR. / POTSDAMER PLATZ		2
		TORSTR.		1
		TORSTR. / KARL-LIEBKNECHT-STR. / MOLLSTR. / PRENZLAUER ALLEE		8
		UNTER DEN LINDEN		7
		WILHELMSTR.		1
		WILHELMSTR. / LEIPZIGER STR.		4
		ZIETENPLATZ / WILHELMSTR. / MOHRENSTR. / VOBSTR.		1
		ZIMMERSTR.		4
			Verkehrsunfälle im Bezirk MI	
	FH	LICHTENBERGER STR.		1
		LICHTENBERGER STR. / NEUE BLUMENSTR.		1
	Verkehrsunfälle im Bezirk FH		2	
Verkehrsunfälle im Polizeiabschnitt 32				504
33	TG	ALT-MOABIT		3
		ALT-MOABIT / BEUSSELSTR. / KAISERIN-AUGUSTA-ALLEE		1
		ALT-MOABIT / BOCHUMER STR.		2
		ALT-MOABIT / GOTZKOWSKYSTR.		1
		ALT-MOABIT / KREFELDER STR. / THUSNELDA-ALLEE		1
		ALT-MOABIT / OTTOSTR.		2
		ALT-MOABIT / STROMSTR.		15
		AN DER PUTLITZBRÜCKE / FRIEDRICH-KRAUSE-UFER / FÖHRER BRÜCKE		1
		AN DER PUTLITZBRÜCKE / WESTHAFENSTR.		2
		BEUSSELSTR.		5
		BEUSSELSTR. / HUTTENSTR. / TURMSTR.		2

**Unfallörtlichkeiten von Radfahrerkehrverhunsunfällen
in der Direktion 3
nach Bezirken(alt) und Polizeiabschnitten**

Pol. Abschnitt	Bezirk (alt)	Ort	2014	Anzahl VU
33	TG	BIRKENSTR.		3
		BIRKENSTR. / PUTLITZSTR. / STEPHANSTR. / STROMSTR.		2
		BREMER STR. / TURMSTR.		1
		BUNDESRATUFER		2
		DORTMUNDER STR.		1
		ELBERFELDER STR. / LEVETZOWSTR. / SOLINGER STR.		3
		ELLA-TREBE-STR.		1
		EMDENER STR. / SIEMENSSTR.		1
		ESSENER STR.		1
		ESSENER STR. / STROMSTR.		2
		FRIEDRICH-KRAUSE-UFER		1
		FRIEDRICH-KRAUSE-UFER / HEIDESTR. / PERLEBERGER STR.		3
		GOTZKOWSKYSTR.		2
		GOTZKOWSKYSTR. / LEVETZOWSTR.		1
		GOTZKOWSKYSTR. / TURMSTR. / WALDSTR.		2
		HEIDESTR.		2
		HUTTENSTR.		1
		HUTTENSTR. / NEUES UFER		2
		HUTTENSTR. / ROSTOCKER STR.		1
		INVALIDENSTR.		4
		JONASSTR.		1
		KAISERIN-AUGUSTA-ALLEE		2
		KAISERIN-AUGUSTA-ALLEE / WIEBESTR.		1
		KLARENBACHSTR.		1
		KRUPPSTR.		1
		LEHRTER STR.		3
		LEHRTER STR. / PERLEBERGER STR.		2
		LEVETZOWSTR.		1
		LEVETZOWSTR. / WIKINGERUFER		1
		LÜBECKER STR.		1
		LÜBECKER STR. / PERLEBERGER STR.		2
		TIERGAR		3
		NEUES UFER		1
OLDENBURGER STR.		1		
OLDENBURGER STR. / OTTOSTR. / TURMSTR.		1		
OLDENBURGER STR. / UNIONSTR. / UNIONPLATZ		1		
PERLEBERGER STR.		3		
PERLEBERGER STR. / PERLEBERGER BRÜCKE		1		
QUITZOWSTR.		1		
QUITZOWSTR. / ELLEN-EPSTEIN-STR.		1		
RATHENOWER STR. / TURMSTR.		1		
ROSTOCKER STR.		1		
SICKINGENSTR.		2		
SIEMENSSTR.		1		
SIEMENSSTR. / ERNA-SAMUEL-STR.		1		
STROMSTR.		8		
STROMSTR. / BUGENHAGENSTR.		1		
STROMSTR. / TURMSTR.		5		
TURMSTR.		13		
WALDENSERSTR.		1		
WASHINGTONPLATZ		1		
WILSNACKER STR.		1		
Verkehrsunfälle im Bezirk TG				136
Verkehrsunfälle im Polizeiabschnitt 33				136
34	MI	ADELE-SCHREIBER-KRIEGER-STR. / LUISENSTR.		1
		DOROTHEENSTR. / WILHELMSTR.		3
		EBERTSTR.		2
		EBERTSTR. / BEHRENSTR.		1
		EBERTSTR. / HANNAH-ARENDR-STR.		3
		EBERTSTR. / IN DEN MINISTERGÄRTEN		2
		EBERTSTR. / PLATZ DES 18. MÄRZ / PARISER PLATZ		1
		GERTRUD-KOLMAR-STR. / AN DER KOLONNADE		1

**Unfallörtlichkeiten von Radfahrerverkehrsunfällen
in der Direktion 3
nach Bezirken(alt) und Polizeiabschnitten**

Pol. Abschnitt	Bezirk (alt)	Ort	2014	Anzahl VU		
34	MI	HANNAH-ARENDT-STR. / WILHELMSTR. / FRANZÖSISCHE STR.		2		
		KRONPRINZENBRÜCKE / REINHARDTSTR. / SCHIFFBAUERDAMM / UNTERBAUMSTR. / KAPELLENSTR.		1		
		LENNÉSTR. / EBERTSTR.		3		
		MARGARETE-STEFFIN-STR. / REINHARDTSTR.		3		
		PARISER PLATZ / UNTER DEN LINDEN		1		
		REICHSTAGUFER / WILHELMSTR. / MARSCHALLBRÜCKE (SPREE)		1		
		REINHARDTSTR.		1		
		SCHEIDEMANNSTR. / DOROTHEENSTR. / EBERTSTR. / FRIEDRICH-EBERT-PLATZ		1		
		UNTER DEN LINDEN		1		
		WILHELMSTR.		2		
		WILHELMSTR. / BEHRENSTR.		1		
		WILHELMSTR. / UNTER DEN LINDEN		7		
		Verkehrsunfälle im Bezirk MI				38
		KB		FLOTTWELLSTR. / SCHÖNEBERGER UFER		1
Verkehrsunfälle im Bezirk KB				1		
TG		ALTE POTSDAMER STR. / POTSDAMER PLATZ		1		
		ALT-MOABIT		4		
		ALT-MOABIT / KATHARINA-PAULUS-STR.		2		
		ALT-MOABIT / WERFTSTR. / INVALIDENSTR.		1		
		ALTONAER STR.		1		
		ALTONAER STR. / BACHSTR. / LESSINGSTR.		5		
		ALTONAER STR. / BARTNINGALLEE / KLOPSTOCKSTR. / HANSAPLATZ		1		
		ALTONAER STR. / GROßER STERN		1		
		AN DER URANIA / KURFÜRSTENSTR. / SCHILLSTR.		5		
		ANSBACHER STR. / BURGGRAFENSTR. / KURFÜRSTENSTR.		2		
		BACHSTR.		1		
		BACHSTR. / SIEGMUNDS HOF		1		
		BARTNINGALLEE		2		
		BARTNINGALLEE / FLENSBURGER STR.		1		
		BAYREUTHER STR. / KURFÜRSTENSTR.		2		
		BELLEVUEALLEE		1		
		BELLEVUEALLEE / BREMER WEG / GROßER TIERGARTEN		1		
		BELLEVUESTR.		2		
		BELLEVUESTR. / LENNÉSTR. / KEMPERPLATZ		1		
		BISSINGZEILE / POTSDAMER STR.		1		
		BREMER WEG		2		
		BUDAPESTER STR.		2		
		BUDAPESTER STR. / KURFÜRSTENSTR. / NÜRNBERGER STR. / OLOF-PALME-PLATZ		4		
		BUDAPESTER STR. / LÜTZOWUFER / CORNELIUSBRÜCKE / KATHARINA-HEINROTH-UFER		1		
		CORNELIUSSTR.		2		
		CORNELIUSSTR. / STÜLERSTR. / CORNELIUSBRÜCKE		1		
		DENNEWITZSTR. / FLOTTWELLSTR. / POHLSTR.		1		
		DERFFLINGERSTR.		1		
		EICHHORNSTR. / POTSDAMER STR. / BEN-GURION-STR.		11		
		EINEMSTR. / LÜTZOWPLATZ		4		
		FLENSBURGER STR. / LESSINGSTR.		1		
		FLOTTWELLSTR.		1		
		GABRIELE-TERGIT-PROMENADE / POTSDAMER PLATZ		1		
		GROßER STERN / HOFJÄGERALLEE		1		
		GROßER STERN / SPREEWEG		2		
		GROßER STERN / STRAßE DES 17. JUNI		2		
		HANSABRÜCKE		2		
		HELGOLÄNDER UFER / LÜNEBURGER STR.		1		
		HILDEBRANDSTR. / TIERGARTENSTR.		1		
		HITZIGALLEE / REICHPIETSCHUFER		3		
		HOFJÄGERALLEE		1		
		HOFJÄGERALLEE / KLINGELHÖFERSTR. / STÜLERSTR. / TIERGARTENSTR.		5		
		HOLSTEINER UFER		1		
JOHN-FOSTER-DULLES-ALLEE / SPREEWEG / LUTHERBRÜCKE		2				
KIRCHSTR.		1				
KLINGELHÖFERSTR.		3				
KLINGELHÖFERSTR. / VON-DER-HEYDT-STR.		2				

**Unfallörtlichkeiten von Radfahrerkehrverhunsfällen
in der Direktion 3
nach Bezirken(alt) und Polizeiabschnitten**

Pol. Abschnitt	Bezirk (alt)	Ort	2014	Anzahl VU
34	TG	KLOPSTOCKSTR. / STRAÙE DES 17. JUNI		2
		KONRAD-ADENAUER-STR. / OTTO-VON-BISMARCK-ALLEE		1
		KURFÜRSTENSTR.		7
		KURFÜRSTENSTR. / POTSDAMER STR.		2
		LENNÉSTR.		2
		LESSINGSTR.		1
		LÜNEBURGER STR.		1
		LÜNEBURGER STR. / PAULSTR.		1
		LÜTZOWSTR.		1
		LÜTZOWSTR. / POTSDAMER STR.		3
		LÜTZOWUFER / LÜTZOWPLATZ		1
		LÜTZOWUFER / LÜTZOWPLATZ / HERKULESBRÜCKE		2
		OTTO-VON-BISMARCK-ALLEE		1
		PAUL-LÖBE-ALLEE / OSTUMFAHRUNG		1
		PAULSTR.		2
		PAULSTR. / JOACHIM-KARNATZ-ALLEE		1
		POHLSTR. / POTSDAMER STR.		1
		POTSDAMER PLATZ		2
		POTSDAMER STR.		5
		POTSDAMER STR. / POTSDAMER PLATZ		1
		POTSDAMER STR. / REICHPIETSCHUFER / POTSDAMER BRÜCKE		5
		POTSDAMER STR. / SCHAROUNSTR.		1
		POTSDAMER STR. / SIGISMUNDSTR.		2
		POTSDAMER STR. / VARIAN-FRY-STR.		1
		RAUCHSTR. / STÜLERSTR.		1
		REICHPIETSCHUFER		1
		REICHPIETSCHUFER / GEORGE-C.-MARSHALL-BRÜCKE / TUNNEL TIERGARTEN SPREEBOGEN / REICHPIETSCHUFER / STAUFFENBERGSTR. / BENDLERBRÜCKE		2
		SCHEIDEMANNSTR.		1
		SCHEIDEMANNSTR. / SIMSONWEG		1
		SCHILLSTR. / WICHMANNSTR. / LÜTZOWPLATZ		3
		SCHÖNEBERGER UFER		1
		STAUFFENBERGSTR. / TIERGARTENSTR.		2
		STRAÙE DES 17. JUNI		4
		STRAÙE DES 17. JUNI / YITZHAK-RABIN-STR.		2
THOMASIUSTR.		2		
TIERGARTENSTR.		2		
TIERGARTENSTR. / HERBERT-VON-KARAJAN-STR.		3		
TIERGARTENSTR. / HIROSHIMASTR.		2		
TIERGARTENSTR. / KEMPERPLATZ / BEN-GURION-STR. / TUNNEL TIERGARTEN SPREEBOGEN / WILLY-BRANDT-STR. / HEINRICH-VON-GAGERN-STR. / PAUL-LÖBE-ALLEE		3		
WILLY-BRANDT-STR. / OTTO-VON-BISMARCK-ALLEE		1		
Verkehrsunfälle im Bezirk TG				177
Verkehrsunfälle im Polizeiabschnitt 34				216
35	WD	AFRIKANISCHE STR. / AMRUMER STR. / SEESTR.		4
		AFRIKANISCHE STR. / KAMERUNER STR. / TANGASTR.		1
		AFRIKANISCHE STR. / MÜLLERSTR.		3
		AFRIKANISCHE STR. / SWAKOPMUNDER STR.		1
		AM NORDHAFEN / FENNSTR.		2
		AMRUMER STR.		3
		AMRUMER STR. / FÖHRER STR. / LUXEMBURGER STR. / TORFSTR.		6
		AMRUMER STR. / OSTENDER STR.		1
		AMSTERDAMER STR. / BRÜSSELER STR. / MÜLLERSTR.		2
		ANTONSTR. / MÜLLERSTR.		1
		ANTWERPENER STR.		1
		ANTWERPENER STR. / OSTENDER STR.		1
		ANTWERPENER STR. / SEESTR. / TOGOSTR.		2
		ARMENISCHE STR. / UNGARNSTR.		1
		AUGUSTENBURGER PLATZ		2
		BARFUSSTR.		1
		BARFUSSTR. / EDINBURGER STR.		1
		BELFASTER STR. / MÜLLERSTR.		1

**Unfallörtlichkeiten von Radfahrerkehrverhunsfällen
in der Direktion 3
nach Bezirken(alt) und Polizeiahschnitten**

Pol. Abschnitt	Bezirk (alt)	Ort	2014	Anzahl VU
35	WD	BRÜSSELER STR. / GENTER STR.		1
		BUCHSTR. / NORDUFER		1
		BURGSORFSTR. / MÜLLERSTR.		3
		CHARLES-CORCELLE-RING		1
		DOHNAGESTELL		1
		DOHNAGESTELL / SEESTR.		1
		ECKERNFÖRDER PLATZ		1
		FEHMARNER STR. / FÖHRER STR.		2
		FENNSTR. / MÜLLERSTR.		7
		FENNSTR. / REINICKENDORFER STR. / SCHÖNWALDER STR.		3
		FENNSTR. / TEGELER STR.		5
		FÖHRER STR.		3
		FÖHRER STR. / AUGUSTENBURGER PLATZ		1
		FÖHRER STR. / NORDUFER / FÖHRER BRÜCKE		1
		GENTER STR.		2
		GENTER STR. / LUXEMBURGER STR.		2
		GERICHTSTR.		1
		GERICHTSTR. / MÜLLERSTR. / TRIFTSTR. / MAX-JOSEF-METZGER-PLATZ		1
		GERICHTSTR. / REINICKENDORFER STR.		1
		INDISCHE STR. / OUDENARDER STR. / SEESTR. / WILHELM-HASENCLEVER-PLATZ		3
		KAMERUNER STR. / MÜLLERSTR.		1
		KONGOSTR. / MÜLLERSTR. / TÜRKENSTR.		2
		LIMBURGER STR.		1
		LINDOWER STR.		1
		LINDOWER STR. / LYNARSTR. / MÜLLERSTR.		2
		LÜDERITZSTR.		1
		LUXEMBURGER STR. / MÜLLERSTR. / SCHULSTR.		3
		LUXEMBURGER STR. / TEGELER STR.		2
		LYNARSTR.		1
		MARKSTR. / REGINHARDSTR. / UNGARNSTR. / LOUISE-SCHROEDER-PLATZ		1
		MAXSTR. / SCHULSTR.		1
		MÜLLERSTR.		16
		MÜLLERSTR. / NAZARETHKIRCHSTR.		4
		MÜLLERSTR. / OSTENDER STR. / UTRECHTER STR.		1
		MÜLLERSTR. / SEESTR.		9
		MÜLLERSTR. / UNGARNSTR.		1
		NAZARETHKIRCHSTR.		2
		NORDUFER		1
		NORDUFER / SEESTR. / SEESTRAßENBRÜCKE NÖRDLICH		1
		OSLOER STR. / LOUISE-SCHROEDER-PLATZ		1
		OSLOER STR. / REINICKENDORFER STR. / SEESTR. / LOUISE-SCHROEDER-PLATZ		4
		OUDENARDER STR.		1
		PETERSALLEE		1
		PLANTAGENSTR. / REINICKENDORFER STR.		2
		PRINZ-EUGEN-STR. / SCHULSTR.		1
		REINICKENDORFER STR.		2
		REINICKENDORFER STR. / WEDDINGSTR.		1
		RUHEPLATZSTR.		1
		SCHULSTR.		2
		SCHWYZER STR.		2
SCHWYZER STR. / WINKELRIEDSTR.		1		
SEESTR.		7		
SEESTR. / SYLTER STR.		2		
SPRENGELSTR.		1		
SPRENGELSTR. / TEGELER STR.		1		
SPRENGELSTR. / TORFSTR.		1		
TEGELER STR.		1		
TEGELER STR. / TRIFTSTR.		1		
TRIFTSTR. / WILLDENOWSTR.		1		
UNGARNSTR. / LOUISE-SCHROEDER-PLATZ		1		
Verkehrsunfälle im Bezirk WD				161
Verkehrsunfälle im Polizeiahschnitt 35				161

**Unfallörtlichkeiten von Radfahrerkehrsunfällen
in der Direktion 3
nach Bezirken(alt) und Polizeiabschnitten**

Pol. Abschnitt	Bezirk (alt)	Ort	2014	Anzahl VU
36	WD	ACKERSTR. / BERNAUER STR.		2
		BADSTR.		16
		BADSTR. / BASTIANSTR.		1
		BADSTR. / BÖTTGERSTR. / BEHMSTR.		5
		BADSTR. / BUTTMANNSTR.		5
		BADSTR. / EXERZIERSTR. / KOLONIESTR. / SCHWEDENSTR. / UFERSTR.		4
		BADSTR. / GRÜNTALER STR.		2
		BADSTR. / HOCHSTR.		1
		BADSTR. / PANKSTR. / PRINZENALLEE		2
		BADSTR. / STETTINER STR.		3
		BADSTRABENBRÜCKE		1
		BEHMSTR.		4
		BELLERMANNSTR. / JÜLICHER STR. / BEHMSTR.		3
		BELLERMANNSTR. / PRINZENALLEE		1
		BELLERMANNSTR. / STETTINER STR.		1
		BERNAUER STR.		7
		BERNAUER STR. / RUPPNER STR.		1
		BERNAUER STR. / STRELITZER STR.		1
		BERNAUER STR. / SWINEMÜNDER STR.		2
		BERNAUER STR. / WOLLINER STR.		2
		BIESENTALER STR. / PRINZENALLEE		1
		BORNHOLMER STR.		1
		BÖTTGERSTR. / HOCHSTR. / HOCHSTRABENBRÜCKE		6
		BÖTTGERSTR. / PANKSTR. / THURNEYSSERSTR.		1
		BOYENSTR. / CHAUSSEESTR.		1
		BRUNNENSTR.		11
		BRUNNENSTR. / BERNAUER STR.		7
		CHAUSSEESTR.		1
		CHAUSSEESTR. / LIESENSTR.		4
		DRONTHEIMER STR.		3
		DRONTHEIMER STR. / KOLONIESTR. / OSLOER STR.		1
		EULERSTR. / GLÜCKSBURGER STR. / JÜLICHER STR.		2
		EXERZIERSTR.		1
		EXERZIERSTR. / GOTTSCHEDSTR.		1
		FREIENWALDER STR. / OSLOER STR. / STETTINER STR.		1
		GERICHTSTR.		2
		GERICHTSTR. / HOCHSTR. / NEUE HOCHSTR.		1
		GERICHTSTR. / KOLBERGER STR. / GERICHTSTRABENBRÜCKE		1
		GOTTSCHALKSTR. / WOLLANKSTR.		1
		GRAUNSTR.		3
		GRENZSTR. / HUSSITENSTR. / WIESENSTR.		1
		GRÜNTALER STR. / OSLOER STR. / BORNHOLMER STR.		5
		GUSTAV-MEYER-ALLEE / RÜGENER STR. / BRUNNENSTR.		4
		HEIDEBRINKER STR. / BEHMSTR.		1
		HEINZ-GALINSKI-STR.		2
		HOCHSTR.		3
		HUSSITENSTR. / BERNAUER STR.		4
		JULIE-WOLFTHORN-STR. / GARTENSTR. / BERNAUER STR.		4
		KATTEGATSTR. / STERNSTR.		1
		KOLONIESTR. / KÜHNEMANNSTR. / VERLÄNGERTE KOLONIESTR.		1
		LIESENSTR.		2
		LORTZINGSTR.		1
		LORTZINGSTR. / VOLTASTR. / BRUNNENSTR.		4
		MÜLLERSTR.		4
		MÜLLERSTR. / SCHULZENDORFER STR. / SELLERSTR.		3
		NEUE HOCHSTR. / SCHÖNWALDER STR.		1
		NORDBAHNSTR. / WOLLANKSTR.		1
		ORTHSTR.		1
		OSLOER STR.		7
		OSLOER STR. / PRINZENALLEE		3
		OSLOER STR. / SCHWEDENSTR.		3
		OSLOER STR. / STOCKHOLMER STR. / TRAVEMÜNDER STR. / OSLOER-STRABEN-BRÜCKE		1

**Unfallörtlichkeiten von Radfahrerverkehrsunfällen
in der Direktion 3
nach Bezirken(alt) und Polizeiabschnitten**

Pol. Abschnitt	Bezirk (alt)	Ort	2014	Anzahl VU
36	WD	PANKSTR.		5
		PANKSTR. / WIESENSTR.		2
		PRINZENALLEE		6
		PRINZENALLEE / SOLDINER STR.		1
		PUTBUSSE STR.		1
		PUTBUSSE STR. / RÜGENER STR.		1
		RAMLERSTR.		1
		REGINHARDSTR. / RESIDENZSTR.		2
		REINICKENDORFER STR.		1
		RESIDENZSTR.		1
		RÜGENER STR.		1
		SCHERINGSTR. / GARTENSTR. / LIESENSTR.		2
		SCHÖNSTEDTSTR.		1
		SCHÖNWALDER STR.		2
		SCHULSTR.		2
		SCHWEDENSTR.		1
		SCHWEDENSTR. / TROMSÖER STR.		2
		STEEGERSTR.		1
		STEEGERSTR. / WOLLANKSTR.		1
		STETTINER STR.		1
		STOCKHOLMER STR.		1
		SWINEMÜNDER BRÜCKE		1
		SWINEMÜNDER STR.		1
		TROMSÖER STR.		2
		WIESENSTR.		1
		WILHELM-KUHR-STR.		1
WOLLANKSTR.		7		
ZINGSTER STR. / BEHMSTR.		1		
		Verkehrsunfälle im Bezirk WD		221
		Verkehrsunfälle im Polizeiabschnitt 36		221
		Gesamtergebnis		1593

**Unfallörtlichkeiten von Radfahrerunfällen
in der Direktion 4
nach Bezirken(alt) und Polizeiabschnitten**

Pol. Abschnitt	Bezirk (alt)	Ort	2014	Anzahl VU
41	SB	AKAZIENSTR.		6
		AN DER URANIA		2
		AN DER URANIA / KLEISTSTR. / LIETZENBURGER STR. / MARTIN-LUTHER-STR.		10
		ANSBACHER STR.		1
		ANSBACHER STR. / FUGGERSTR.		1
		BARBAROSSASTR.		2
		BARBAROSSASTR. / LANDSHUTER STR.		1
		BELZIGER STR.		1
		BÜLOWSTR.		2
		BÜLOWSTR. / FROBENSTR.		3
		BÜLOWSTR. / GOEBENSTR. / MANSTEINSTR. / YORCKSTR.		1
		BÜLOWSTR. / NOLLENDORFPLATZ / ELSE-LASKER-SCHÜLER-STR.		1
		BÜLOWSTR. / ZIETENSTR.		2
		COURBIÈRESTR. / EISENACHER STR. / KLEISTSTR.		3
		EISENACHER STR.		3
		EISENACHER STR. / HOHENSTAUFENSTR.		2
		EISENACHER STR. / MOTZSTR.		1
		EISENACHER STR. / NOLLENDORFSTR.		1
		EISENACHER STR. / WINTERFELDTSTR.		1
		GLEDITSCHSTR. / GRUNEWALDSTR.		1
		GLEDITSCHSTR. / PALLASSTR.		1
		GOEBENSTR. / KULMER STR.		2
		GOEBENSTR. / PALLASSTR. / POTSDAMER STR.		7
		GOLTZSTR.		3
		GROßGÖRSCHENSTR. / HAUPTSTR. / POTSDAMER STR.		1
		GRUNEWALDSTR.		2
		GRUNEWALDSTR. / HAUPTSTR. / LANGENSCHIEDTSTR.		1
		HOHENSTAUFENSTR.		1
		HOHENSTAUFENSTR. / MARTIN-LUTHER-STR.		3
		HOHENSTAUFENSTR. / MOTZSTR.		2
		KLEISTSTR.		3
		KULMER STR.		1
		MAAßENSTR. / NOLLENDORFPLATZ		1
		MANSTEINSTR.		1
		MARTIN-LUTHER-STR.		3
		MOTZSTR.		4
		MOTZSTR. / NOLLENDORFPLATZ		2
		PASSAUER STR. / TAUMENTZIENSTR.		2
		POTSDAMER STR.		3
		ROSENHEIMER STR.		1
		SALZBURGER STR. / BAYERISCHER PLATZ		1
		YORCKSTR.		2
		GOEBENSTR.		2
		MARTIN-LUTHER-STR. / SPEYERER STR. / TRAUNSTEINER STR.		1
		WELSERSTR.		1
		KEITHSTR. / KLEISTSTR.		1
		GOTHAER STR.		1
		ELBHOLZSTR. / PALLASSTR.		2
		APOSTEL-PAULUS-STR. / EISENACHER STR.		1
		BAYREUTHER STR. / KLEISTSTR. / WITTENBERGPLATZ		1
		WINTERFELDTSTR.		4
		AUGSBURGER STR. / LIETZENBURGER STR. / PASSAUER STR.		2
		STARNBERGER STR. / TRAUNSTEINER STR.		1
		VORBERGSTR.		1
		ALVENSLEBENSTR. / BÜLOWSTR. / KULMER STR.		2
		FROBENSTR. / SCHWERINSTR.		1
		KARL-HEINRICH-ULRICHS-STR.		1
		NOLLENDORFPLATZ / KARL-HEINRICH-ULRICHS-STR.		2
		ASCHAFFENBURGER STR. / BAYERISCHER PLATZ		1
		FREISINGER STR. / MARTIN-LUTHER-STR.		1
		MAIENSTR. / KARL-HEINRICH-ULRICHS-STR.		1
		MARTIN-LUTHER-STR. / MOTZSTR.		1

**Unfallörtlichkeiten von Radfahrerkehrverhunsfällen
in der Direktion 4
nach Bezirken(alt) und Polizeiabschnitten**

Pol. Abschnitt	Bezirk (alt)	Ort	2014	Anzahl VU
41	SB	MARTIN-LUTHER-STR. / WINTERFELDTSTR.		3
		ANSBACHER STR. / TAUENTZIENSTR. / WITENBERGPLATZ		1
		COURBIÈRESTR.		1
		GEISBERGSTR. / WELSERSTR.		1
		GOLTZSTR. / WINTERFELDTSTR.		1
		SCHWÄBISCHE STR.		1
		GOLTZSTR. / HOHENSTAUFENSTR. / PALLASSTR.		1
		LANGENSCHIEDTSTR. / WILLMANNDAMM		2
		LIETZENBURGER STR. / WELSERSTR.		1
		NOLLENDORFPLATZ		2
		Verkehrsunfälle im Bezirk SB		134
Verkehrsunfälle im Polizeiabschnitt 41				134
42	SB	AKAZIENSTR. / HAUPTSTR. / KAISER-WILHELM-PLATZ		3
		ALBERTSTR. / EISENACHER STR. / HAUPTSTR.		3
		BADENSCHER STR.		1
		BAUTZENER STR. / YORCKSTR.		1
		BELZIGER STR.		2
		BELZIGER STR. / GOTHAER STR.		2
		BORNSTR.		1
		BORNSTR. / HACKERSTR.		1
		BUNDESALLEE		2
		BUNDESALLEE / HANDJERYSTR. / ROENNEBERGSTR. / STUBENRAUCHSTR.		2
		BUNDESALLEE / KUNDRYSTR.		1
		BUNDESALLEE / LEFÈVRESTR.		1
		PLA		3
		BUNDESALLEE / SÜDWESTKORSO / VARZINER STR.		1
		CRELLESTR. / KOLONNENSTR. / KAISER-WILHELM-PLATZ		2
		CRELLESTR. / LANGENSCHIEDTSTR. / LANGENSCHIEDTBRÜCKE		3
		DICKHARDTSTR. / RHEINSTR. / ROENNEBERGSTR.		1
		DOMINICUSSTR. / EBERSSTR.		1
		DOMINICUSSTR. / FRITZ-ELSAS-STR.		2
		DOMINICUSSTR. / HAUPTSTR.		7
		EBERSSTR. / A 100 BAB / INNSBRUCKER PLATZ / 100 AS INNSBRUCKER (ÖSTL T) AUSFN I		3
		FEURIGSTR.		2
		FREGESTR. / HAUPTSTR. / STIERSTR.		1
		GEßLERSTR.		1
		GÖRRESSTR.		1
		GOTENSTR.		1
		GOTENSTR. / SACHSENDAMM / VORARLBERGER DAMM		2
		GOTENSTR. / TORGAUER STR.		1
		GRUNEWALDSTR.		2
		GRUNEWALDSTR. / MARTIN-LUTHER-STR.		2
		HAUPTSTR.		20
		HAUPTSTR. / HELMSTR.		1
		HAUPTSTR. / KAISER-WILHELM-PLATZ		4
		HAUPTSTR. / MARTIN-LUTHER-STR.		1
		HAUPTSTR. / RUBENSSTR.		4
		HAUPTSTR. / WEXSTR. / A 100 BAB / INNSBRUCKER PLATZ / 100 AS INNSBRUCKER (ÖSTL T		6
		INNSBRUCKER STR.		1
		JOHN-F.-KENNEDY-PLATZ		1
		KOLONNENSTR.		7
		MARTIN-LUTHER-STR.		2
		MONUMENTENSTR.		1
		RHEINSTR.		4
		RHEINSTR. / SAARSTR. / SCHMILJANSTR.		3
		RUBENSSTR.		3
		SACHSENDAMM		2
		SACHSENDAMM / A 100 BAB / HEDWIG-DOHM-STR. / 100 AS ALBOINSTR. (WESTL.), EINF V		2
		SACHSENDAMM / TEMPELHOFFER WEG / WERDAUER WEG		3
SCHMILJANSTR. / FRIEDRICH-WILHELM-PLATZ		1		
STUBENRAUCHSTR.		2		
SÜDWESTKORSO / TAUNUSSTR.		1		

**Unfallörtlichkeiten von Radfahrerkehrverunfällen
in der Direktion 4
nach Bezirken(alt) und Polizeiabschnitten**

Pol. Abschnitt	Bezirk (alt)	Ort	2014	Anzahl VU		
42	SB	VORARLBERGER DAMM		2		
		WILHELM-KABUS-STR.		2		
		YORCKSTR.		2		
		SÜDWESTKORSO		2		
		BADENSCHER STR. / MARTIN-LUTHER-STR.		1		
		EBERSSTR.		3		
		FRITZ-ELSAS-STR.		1		
		BORNSTR. / KREUZNACHER STR. / ODENWALDSTR. / RHEINGAUSTR.		1		
		CRANACHSTR.		3		
		FREGESTR. / SAARSTR.		1		
		GOßLERSTR. / STUBENRAUCHSTR.		1		
		HÄHNELSTR.		1		
		HÄHNELSTR. / HAUPTSTR. / SPONHOLZSTR.		1		
		INNSBRUCKER STR. / WEXSTR. / INNSBRUCKER PLATZ		1		
		MARTIN-LUTHER-STR. / MEININGER STR.		1		
		PETER-VISCHER-STR.		2		
		RUBENSSTR. / TRAEGERSTR.		1		
		S		1		
		PRELLERWEG / SEMBRITZKISTR. / INSULANERPARK		1		
		BELZIGER STR. / EISENACHER STR.		1		
		GÖRRESSTR. / OFFENBACHER STR. / STUBENRAUCHSTR. / SÜDWESTKORSO		1		
		LEBERSTR.		3		
		STUBENRAUCHSTR. / WILHELMSHÖHER STR.		1		
		AM LOKDEPOT		1		
		ERDMANNSTR.		1		
		ERDMANNSTR. / LANGENSCHIEDTSTR.		1		
		FRIEDRICH-WILHELM-PLATZ		2		
		FRITZ-ELSAS-STR. / NYMPHENBURGER STR.		1		
		HILDEGARD-KNEF-PLATZ		1		
		NIEDSTR. / FRIEDRICH-WILHELM-PLATZ		2		
		PRIESTERWEG / VORARLBERGER DAMM / KGA VORARLBERG		2		
		VORARLBERGER DAMM / HERMANN-GANSWINDT-BRÜCKE		1		
		BAUTZENER STR. / MONUMENTENSTR. / MONUMENTENBRÜCKE		1		
		BECKERSTR. / CRANACHSTR.		1		
		BELZIGER STR. / DOMINICUSSTR. / MARTIN-LUTHER-STR. / JOHN-F.-KENNEDY-PLATZ		2		
		CZEMINSKISTR.		3		
		HANDJERYSTR.		1		
		HEYLSTR.		1		
		MAINAUER STR.		1		
		MENZELSTR.		1		
		SPONHOLZSTR.		1		
		CHERUSKERSTR. / CZEMINSKISTR. / KOLONNENSTR. / LEBERSTR. / JULIUS-LEBER-BRÜCKE		1		
		FRITZ-REUTER-STR.		1		
		GOTENSTR. / TEMPELHOFFER WEG		1		
		GOTHAER STR. / WARTBURGSTR.		1		
		HERTELSTR.		1		
		HOCHKIRCHSTR. / MONUMENTENSTR.		1		
		ODENWALDSTR.		1		
		BAUMEISTERSTR. / RUBENSSTR.		1		
		BUNDESALLEE / FRIEDRICH-WILHELM-PLATZ		2		
		EISENACHER STR. / WARTBURGSTR.		1		
		HANDJERYSTR. / SARRAZINSTR. / PERELSPLATZ		1		
		HERBERTSTR. / KOLONNENSTR.		1		
		DOMINICUSSTR. / SACHSENDAMM / TORGAUER STR.		1		
		HANDJERYSTR. / PRINZREGENTENSTR. / VARZINER STR.		1		
		KATZLERSTR. / YORCKSTR.		1		
		MENZELSTR. / REMBRANDTSTR.		1		
				Verkehrsunfälle im Bezirk SB		200
				Verkehrsunfälle im Polizeiabschnitt 42		200
		43	WI	A 1		1
					Verkehrsunfälle im Bezirk WI	1
				ZD	ALSENSTR. / HOHENZOLLERNSTR.	1

**Unfallörtlichkeiten von Radfahrerkehrunfällen
in der Direktion 4
nach Bezirken(alt) und Polizeabschnitten**

Pol. Abschnitt	Bezirk (alt)	Ort	2014	Anzahl VU
43	ZD	AM BEELITZHOF / BADEWEG / KRONPRINZESSINNENWEG		1
		AM WALDRAND / KÖNIGSTR. / NIKOLSKOER WEG		2
		ARGENTINISCHE ALLEE		1
		ARGENTINISCHE ALLEE / FISCHERHÜTTENSTR. / RAUWEILERSTEIG		1
		BERLEPSCHSTR.		2
		BERLEPSCHSTR. / MACHNOWER STR.		1
		BERLINER STR. / CLAYALLEE / POTSDAMER STR. / TELTOWER DAMM		1
		BEUCKESTR.		1
		BISMARCKSTR.		1
		BISMARCKSTR. / KÖNIGSTR. / POTSDAMER CHAUSSEE		1
		BUSCHGRABENWEG / GUTZMANNSTR. / MACHNOWER STR.		1
		CHAUSSEESTR. / KÖNIGSTR.		1
		CLAUERTSTR. / LINDENTHALER ALLEE		2
		CLAYALLEE		6
		CLAYALLEE / RIEMEISTERSTR. / WINFRIEDSTR.		2
		CLAYALLEE / SOPHIE-CHARLOTTE-STR.		1
		CLAYALLEE / SUNDGAUER STR.		1
		FISCHERHÜTTENSTR.		3
		HAMPSTEADSTR. / MACHNOWER STR. / TELTOWER DAMM		2
		HAVELCHAUSSEE		1
		ILSENSTEINWEG / POTSDAMER CHAUSSEE / SPANISCHE ALLEE / LISSABONALLEE		5
		KAUNSTR. / LINDENTHALER ALLEE / MATTERHORNSTR.		2
		KIRCHSTR. / MARTIN-BUBER-STR.		1
		KÖNIGIN-LUISE-STR.		1
		KÖNIGSTR.		6
		KÖNIGSTR. / KRONPRINZESSINNENWEG		3
		KÖNIGSTR. / MARTIN-BUBER-STR. / ONKEL-TOM-STR. / POTSDAMER STR.		2
		KRONPRINZESSINNENWEG		2
		KURSTR. / POTSDAMER CHAUSSEE		1
		NEUE KREISSTR.		1
		ONKEL-TOM-STR.		7
		POTSDAMER CHAUSSEE		1
		POTSDAMER CHAUSSEE / WIESENSCHLAG		1
		POTSDAMER STR.		2
		QUERMATENWEG		3
		SACHTLEBENSTR.		2
		SPANISCHE ALLEE		4
		TELTOWER DAMM		8
		FRIEDENSTR. / KÖNIGSTR.		1
		HÜTTENWEG		1
		LINDENTHALER ALLEE		2
		NIERITZWEG / TELTOWER DAMM		1
		BUSSEALLEE		1
		NIERITZWEG / SACHTLEBENSTR.		1
		TELTOWER DAMM / TÜRKSTEINWEG		1
		FÜRSTENSTR. / POTSDAMER STR.		1
		LINDENTHALER ALLEE / LISSABONALLEE		2
		SCHOPENHAUERSTR. / SPANISCHE ALLEE / WASGENSTR.		1
		ALT-SCHÖNOW		1
		AM BIRKENKNICK / TELTOWER DAMM		1
		ARGENTINISCHE ALLEE / CLAYALLEE / SAARGEMÜNDER STR.		3
		ARGENTINISCHE ALLEE / MARSHALLSTR.		1
		BARNHELMSTR.		1
		BITSCHER STR. / SAARGEMÜNDER STR.		1
		CLAYALLEE / RAPPOLTSWEILERSTR.		1
		EILERTSTR. / MACHNOWER STR.		1
		FISCHERHÜTTENSTR. / SVEN-HEDIN-STR.		2
		HEGAUER WEG / SINGENER WEG		1
		LLOYD-G.-WELLS-STR.		1
		STEWARTSTR.		1
		AM SCHLACHTENSEE / MARINESTEIG		1
		BISMARCKSTR. / GIMPELSTEIG / MACHNOWER STR.		1

**Unfallörtlichkeiten von Radfahrerkehrverhunsfällen
in der Direktion 4
nach Bezirken(alt) und Polizeiabschnitten**

Pol. Abschnitt	Bezirk (alt)	Ort	2014	Anzahl VU		
43	ZD	CLAYALLEE / SCHARFESTR.		1		
		HOCKSTEINWEG		1		
		MACHNOWER STR. / SCHROCKSTR.		1		
		MATTERHORNSTR.		1		
		PARFORCEHEIDE / AM ROHRGARTEN		1		
		AM HEGEWINKEL / AM LAPPJAGEN / HOLZUNGSWEG		1		
		BORUSSENSTR.		1		
		CLAYALLEE / GARYSTR.		1		
		CLAYALLEE / SCHÜTZALLEE		2		
		KÖNIGIN-LUISE-STR. / VOGELSANG		1		
		LUDWIGSFELDER STR. / NEURUPPNER STR. / ERNST-LEMMER-RING		1		
		POTSDAMER CHAUSSEE / STAHNSDORFER DAMM		1		
		SCHÖNOWER STR.		1		
		AM FISCHTAL / ONKEL-TOM-STR.		1		
		AM WALDFRIEDHOF / HÜTTENWEG / TAYLORSTR.		1		
		AM WALDHAUS / KIRCHWEG / POTSDAMER CHAUSSEE		1		
		ARGENTINISCHE ALLEE / SVEN-HEDIN-STR.		2		
		KÖNIGSWEG / HOHENTWIELSTEIG		1		
		MACHNOWER STR. / SCHÖNOWER STR.		1		
		MARTIN-BUBER-STR.		1		
		POTSDAMER CHAUSSEE / WASGENSTEIG / WASGENSTR.		1		
		RIEMEISTERSTR.		1		
		VON-LUCK-STR.		1		
		ANDRÉEZEILE / TELTOWER DAMM		1		
		ELVIRASTEIG		1		
		FISCHERHÜTTENSTR. / GOETHESTR. / HERMANNSTR.		1		
		KÖSTERSTR.		1		
ONKEL-TOM-STR. / SCHÜTZALLEE / SVEN-HEDIN-STR.		1				
STAHNSDORFER DAMM		1				
Verkehrsunfälle im Bezirk ZD				145		
Verkehrsunfälle im Polizeiabschnitt 43				146		
44	SB	ALBOINSTR.		2		
		ARNULFSTR.		1		
		BESSEMERSTR.		1		
		BESSEMERSTR. / EYTHSTR.		1		
		PRELLERWEG		1		
		SACHSENDAMM		1		
		ALBOINSTR. / ERESBURGSTR.		1		
		ALBOINSTR. / SACHSENDAMM / SCHÖNEBERGER STR. / A 100 BAB / 100 AS ALBOINSTR AUSF		1		
		BESSEMERSTR. / EGELINGZEILE		1		
		EYTHSTR. / ALBOINPLATZ		2		
		ALBOINPLATZ		1		
		ALBOINSTR. / ARNULFSTR.		1		
		Verkehrsunfälle im Bezirk SB				14
		TE		ALBOINSTR.		1
				ALBRECHTSTR.		1
				ALT-MARIENDORF / MARIENDORFER DAMM		3
				ALT-TEMPELHOF		1
				ALT-TEMPELHOF / BURCHARDSTR. / MANTEUFFELSTR.		3
				ALT-TEMPELHOF / TEMPELHOFFER DAMM / U-BHF. ALT-TEMPELHOF / DORFAUE TEMPELHOF		4
ARNULFSTR.				2		
ATTILASTR.				2		
ATTILASTR. / CHLODWIGSTR. / MARIENHÖHER WEG / PAUL-SCHMIDT-STR.				1		
BAYERNRING				2		
BURGEMEISTERSTR. / MANTEUFFELSTR.				1		
COLUMBIADAMM				5		
FRIEDENSTR. / GROBBEERENSTR. / LANKWITZER STR.				1		
FRIEDRICH-KARL-STR.				2		
FRIEDRICH-KARL-STR. / ORDENSMEISTERSTR. / TEMPELHOFFER DAMM				4		
FRIEDRICH-KARL-STR. / WERDERSTR.				1		
FRIEDRICH-WILHELM-STR. / TEMPELHOFFER DAMM				1		
GENERAL-PAPE-STR. / LOEWENHARDTDAMM		1				

**Unfallörtlichkeiten von Radfahrerkehrverhunsfällen
in der Direktion 4
nach Bezirken(alt) und Polizeiahschnitten**

Pol. Abschnitt	Bezirk (alt)	Ort	2014	Anzahl VU
44	TE	GOTTLIEB-DUNKEL-STR.		1
		GOTTLIEB-DUNKEL-STR. / HOLZMANNSTR.		1
		GÖTZSTR. / TEMPELHOFFER DAMM		1
		GROßBEERENSTR.		1
		HOEPPNERSTR. / MANFRED-VON-RICHTHOFEN-STR. / TEMPELHOFFER DAMM		1
		IMBROSWEG / RIXDORFER STR.		2
		KAISERIN-AUGUSTA-STR.		3
		LANKWITZER STR.		4
		LOEWENHARDTDAMM		1
		MANTEUFFELSTR.		2
		MARIENDORFER DAMM		5
		MARIENDORFER DAMM / ULLSTEINSTR.		2
		MARKGRAFENSTR.		1
		MARKGRAFENSTR. / RATHAUSSTR.		1
		ORDENSMEISTERSTR.		1
		PLATZ DER LUFTBRÜCKE		3
		RATHAUSSTR.		1
		RINGBAHNSTR.		1
		RINGSTR.		1
		RIXDORFER STR.		2
		RÖBLINGSTR.		2
		SCHÖNEBERGER STR.		1
		TEMPELHOFFER DAMM		12
		TEMPELHOFFER DAMM / WOLFFRING		7
		ULLSTEINSTR.		6
		ALT-MARIENDORF / GROßBEERENSTR. / RATHAUSSTR.		1
		BAYERNRING / TEMPELHOFFER DAMM		2
		BOELCKESTR. / RUMEYPLAN		1
		KAISERSTR. / MARIENDORFER DAMM / WESTPHALWEG		1
		GOLDENES HORN		1
		PARADESTR. / TEMPELHOFFER DAMM		1
		BOELCKESTR.		1
		ESCHERSHEIMER STR. / GOTTLIEB-DUNKEL-STR. / MARIENDORFER WEG		1
		HOEPPNERSTR.		1
		BOELCKESTR. / HOEPPNERSTR.		1
		BORUSSIASTR. / TEMPELHOFFER DAMM		1
		EISENACHER STR. / KURFÜRSTENSTR. / MARIENDORFER DAMM		2
		RINGBAHNSTR. / TEMPELHOFFER DAMM		3
		TEMPELHOFFER DAMM / PLATZ DER LUFTBRÜCKE		3
		BOSESTR. / MANTEUFFELSTR. / BOSE PARK		1
		GÖTZSTR.		1
		KAISERSTR. / RINGSTR.		1
		MANFRED-VON-RICHTHOFEN-STR. / TEMPELHOFFER DAMM		1
		ALARICHSTR. / ARNULFSTR. / ATTILASTR. / MANTEUFFELSTR. / ATTILAPLATZ		2
		ALT-TEMPELHOF / MANTEUFFELSTR. / SCHÖNEBERGER STR. / BERLINICKEPLATZ		1
		ATTILASTR. / GEISERICHSTR.		2
		BADENER RING		1
		BURGEMEISTERSTR. / WERDERSTR.		1
		EISENACHER STR. / KOSLECKWEG / STEINHELLENWEG		1
		NEUE STR.		1
		PRINZENSTR. / RATHAUSSTR.		1
		RATHAUSSTR. / ULLSTEINSTR.		1
		WERNER-VOß-DAMM		1
		ALBRECHTSTR. / MANTEUFFELSTR.		2
		BORUSSIASTR.		2
		COLDITZSTR.		2
		KAISERSTR. / MACHONSTR. / KGA KAISERGARTEN		1
		KURFÜRSTENSTR. / MONSCHAUER WEG		1
		LEONHARDYWEG		1
		NACKENHEIMER WEG / OBERLANDSTR.		1
		RATHAUSSTR. / RINGSTR.		1
		SCHÄTZELBERGSTR.		1

**Unfallörtlichkeiten von Radfahrerkehrverhunsfällen
in der Direktion 4
nach Bezirken(alt) und Polizeiahschnitten**

Pol. Abschnitt	Bezirk (alt)	Ort	2014	Anzahl VU
44	TE	ATTILASTR. / FRIEDRICH-KARL-STR. / RENATE-PRIVATSTR. / ATTILAPLATZ		1
		BURGEMEISTERSTR. / WITTEKINDSTR.		1
		BÄUMERPLAN / WÜSTHOFFSTR.		1
		CATOSTR. / LIVIUSSTR.		1
		FELIXSTR. / GERMANIASTR. / RINGBAHNSTR.		1
		GERSDORFSTR.		1
		GOTTLIEB-DUNKEL-STR. / SAALBURGSTR.		1
		GRADESTR. / A 100 BAB / 100 AS GRADESTR EINFAHRT V GRADESTR		1
		KLEINWEG		1
		LANKWITZER STR. / PORSCHESTR.		1
		LUISE-HENRIETTE-STR. / TEMPELHOFFER DAMM		1
		MANFRED-VON-RICHTHOFEN-STR. / WOLFFRING		1
		MANTEUFFELSTR. / BOSE PARK		1
		ORDENSMEISTERSTR. / WENCKEBACHSTR.		1
		WOLFSBURGER WEG		1
		BORUSSIASTR. / STOLBERGSTR.		1
		BUNDESRING / PARADESTR.		1
		MANFRED-VON-RICHTHOFEN-STR. / THUYRING		1
		OTTOKARSTR.		1
		STRELITZSTR.		1
		THUYRING		1
		WERDERSTR.		1
		ALT-TEMPELHOF / REINHARDTSTR.		1
		ATTILASTR. / TANKREDSTR.		1
		BERGHOLZSTR. / GOTTLIEB-DUNKEL-STR. / TEILESTR.		2
		BOELCKESTR. / WÜSTHOFFSTR.		1
		ESCHERSHEIMER STR.		1
		FRIEDRICH-KARL-STR. / MANTEUFFELSTR. / TOTILASTR. / ATTILAPLATZ		1
		KURFÜRSTENSTR. / MACHONSTR.		1
		KÖNIGSTR. / MACHONSTR.		1
NEUE STR. / RINGBAHNSTR.		1		
WESTPHALWEG		1		
	Verkehrsunfälle im Bezirk TE		180	
	Verkehrsunfälle im Polizeiabschnitt 44		194	
45	ST	ALBRECHTSTR.		4
		ALBRECHTSTR. / GRUNEWALDSTR. / SCHLOßSTR.		3
		ALBRECHTSTR. / KLINGSORSTR. / NEUE FILANDASTR. / SELERWEG		1
		ALTMARKSTR. / CANOVASTR. / CRANACHSTR. / SACHSENWALDSTR. / THORWALDSENSTR.		1
		AM EICHGARTEN / STINDESTR. / HANNEMANNBRÜCKE / EICHGARTEN		1
		AUGUSTASTR. / HINDENBURGDAMM / KLINGSORSTR.		1
		BERGSTR.		1
		BIRKBUSCHSTR. / WOLFENSTEINDAMM / CARMERPLATZ		2
		BISMARCKSTR.		1
		BISMARCKSTR. / STEGLITZER DAMM		1
		BRAILLESTR. / HINDENBURGDAMM / SCHLOßSTR.		1
		GANGHOFERSTR.		1
		GARDESCHÜTZENWEG / GELIEUSTR. / HINDENBURGDAMM / HÄNDELPLATZ		2
		GRUNEWALDSTR.		4
		GRUNEWALDSTR. / ROTHENBURGSTR.		1
		HALSKESTR. / MUNSTERDAMM / STEGLITZER DAMM		3
		HAYDNSTR. / HINDENBURGDAMM / MANTEUFFELSTR.		1
		HINDENBURGDAMM		3
		HINDENBURGDAMM / MOLTKESTR.		2
		HINDENBURGDAMM / NEUCHATELLER STR. / WOLFENSTEINDAMM		3
		KLINGSORSTR.		3
		KÖRNERSTR.		2
		/		1
		LAUENBURGER STR.		3
		LAUENBURGER STR. / STEINSTR.		1
		LEPSIUSSTR.		1
		LEPSIUSSTR. / SCHILDHORNSTR.		1
ROTHENBURGSTR.		3		

**Unfallörtlichkeiten von Radfahrerkehrunfällen
in der Direktion 4
nach Bezirken(alt) und Polizeiabschnitten**

Pol. Abschnitt	Bezirk (alt)	Ort	2014	Anzahl VU
45	ST	SCHILDHORNSTR.		1
		SCHLOßSTR.		8
		SCHLOßSTR. / WRANGELSTR.		1
		SCHÖNEBERGER STR.		1
		SCHÖNHAUSER STR.		1
		STEGLITZER DAMM		2
		WRANGELSTR.		1
		ALBRECHTSTR. / HALSKESTR. / SIEMENSSTR. / STEPHANSTR.		1
		AM FICHTENBERG / SCHLOßSTR. / UNTER DEN EICHEN		2
		BERGSTR. / KÖRNERSTR.		1
		MARKELSTR. / SCHLOßSTR.		2
		SCHILDHORNSTR. / SCHLOßSTR.		1
		GUTSMUTHSSTR. / SCHLOßSTR.		2
		BERGSTR. / BISMARCKSTR.		1
		GRABERTSTR.		1
		BIRKBUSCHSTR. / KLINGSORSTR.		1
		FRIEDRICHSRUHER STR. / LAUENBURGER STR.		1
		FABECKSTR. / TIETZENWEG / UNTER DEN EICHEN		1
		FEUERBACHSTR. / KÖRNERSTR. / LAUENBURGER STR. / SCHÖNHAUSER STR.		2
		GARDESCHÜTZENWEG / TIETZENWEG		1
		HAYDNSTR.		1
		ALBRECHTSTR. / PLANTAGENSTR.		2
		BISMARCKSTR. / STIRNERSTR.		1
		BUHROWSTR.		2
		BUHROWSTR. / GRABERTSTR. / STEGLITZER DAMM		1
		GARDESCHÜTZENWEG		1
		GRITZNERSTR.		1
		JOHANNA-STEGER-STR.		1
		LEPSIUSSTR. / MARKELSTR. / MAßMANNSTR.		1
		STEGLITZER DAMM / WORPSWEDER STR.		3
		UNTER DEN EICHEN / WILDENOWSTR.		1
		ZIMMERMANNSTR.		1
		ALBRECHTSTR. / ELISENSTR.		1
		BERGSTR. / LESSINGSTR. / SCHÖNHAUSER STR.		1
		BEYMESTR.		1
		BIRKBUSCHSTR. / DALANDWEG / PAUL-SCHWARZ-PROMENADE / SEDANSTR. / PRINZREGENT-STR.		3
		DÜRERSTR. / HINDENBURGDAMM		1
		HACKERSTR.		1
		POSCHINGERSTR.		1
		POSCHINGERSTR. / SCHÖNHAUSER STR.		2
		ATTILASTR. / CRAILSHEIMER STR. / SCHÜNEMANNWEG		1
		ATTILASTR. / MAULBRONNER UFER / SIEVERSBRÜCKE		1
		BERGSTR. / FILANDASTR. / JEVERSTR. / JOACHIM-TIBURTIUS-BRÜCKE		1
		FORSTSTR.		2
		KÖRNERSTR. / SÜDENDSTR.		1
		LAUENBURGER STR. / LAUENBURGER PLATZ		1
		MUTHESIUSSTR.		1
		AHORNSTR.		1
		BRAHMSSTR. / KLINGSORSTR.		1
		DÜPPELSTR. / KIELER STR.		1
		FRIEDRICHSRUHER STR. / GÖTTINGER STR.		1
		GÖTTINGER STR. / KNIEPHOFSTR.		1
		HOLBEINSTR. / MOLTKESTR.		1
		MOLTKESTR.		3
		ALBRECHTSTR. / BERLINICKESTR. / ROBERT-LÜCK-STR.		1
		ALSENSTR. / FEUERBACHSTR. / FREGESTR. / SCHÖNEBERGER STR.		1
		AMFORTASWEG		1
		BERGSTR. / KIELER STR. / ROBERT-LÜCK-STR.		1
		HUBERTUSSTR.		1
		LAUENBURGER STR. / SELERWEG		1
		MAULBRONNER UFER		1
		SEDANSTR.		1

**Unfallörtlichkeiten von Radfahrerkehrverhunsfällen
in der Direktion 4
nach Bezirken(alt) und Polizeiahschnitten**

Pol. Abschnitt	Bezirk (alt)	Ort	2014	Anzahl VU
45		Verkehrsunfälle im Bezirk ST		136
	ZD	ARCHIVSTR. / IM DOL / PODBIELSKIALLEE / SCHORLEMERALLEE		1
		CLAYALLEE / IM DOL		1
		CLAYALLEE / PÜCKLERSTR.		1
		ENGLERALLEE		1
		IM WINKEL / KÖNIGIN-LUISE-STR.		1
		KÖNIGIN-LUISE-STR.		2
		LÖHLEINSTR. / THIELALLEE / THIELALLEEBRÜCKE		1
		PACELLIALLEE		1
		PODBIELSKIALLEE		1
		THIELALLEE		1
		BRÜMMERSTR.		1
		ALTENSTEINSTR. / ENGLERALLEE / KÖNIGIN-LUISE-STR. / KÖNIGIN-LUISE-PLATZ		1
		HABELSCHWERDTER ALLEE		1
		ENGLERALLEE / PODBIELSKIALLEE		1
		BRÜMMERSTR. / THIELALLEE / THIELALLEEBRÜCKE		1
		DILLENBURGER STR. / SCHILDHORNSTR. / SÜDWESTKORSO / BREITENBACHPLATZ		3
		GARYSTR. / THIELALLEE / CORRENSPLATZ		1
		IM DOL		1
		FABECKSTR.		1
		Verkehrsunfälle im Bezirk ZD		22
		Verkehrsunfälle im Polizeiahschnitt 45		158
46	ST	ALT-LANKWITZ / HAYNAUER STR. / KAMENZER DAMM		1
		BAHNHOFSTR.		1
		BIRKBUSCHSTR.		1
		BIRKBUSCHSTR. / SIEMENSSTR.		2
		CHARLOTTENSTR.		1
		CORNELIUSSTR. / LEONORENSTR.		1
		DILLGESSTR. / ELISABETHSTR. / SIBYLLENSTR.		1
		DRAKESTR.		5
		STR.		2
		FROBENSTR. / GALLWITZALLEE / AM GEMEINDEPARK		1
		GALLWITZALLEE		3
		GOERZALLEE		2
		GOETHESTR. / KÖNIGSBERGER STR.		1
		HALBAUER WEG / KAMENZER DAMM		1
		HINDENBURGDAMM		1
		KAISER-WILHELM-STR.		9
		KAISER-WILHELM-STR. / LEONORENSTR. / PAUL-SCHNEIDER-STR.		2
		KAISER-WILHELM-STR. / SEYDLITZSTR.		2
		LANKWITZER STR. / LORENZSTR.		1
		LEONORENSTR.		2
		LEONORENSTR. / SIEMENSSTR.		1
		MALTESERSTR.		2
		MALTESERSTR. / PREYSINGSTR. / KGA WALTERSHAUSER STR.		1
		MOZARTSTR. / SIEMENSSTR.		2
		OBERHOFER WEG		1
		OSDORFER STR.		1
		OSTEWEG / HARRY-S.-TRUMAN-ALLEE		1
		OSTPREÜBENDAMM		4
		PAUL-SCHNEIDER-STR.		1
		POTSDAMER STR.		1
		SEYDLITZSTR.		2
		THEKLASTR.		1
		WEDELLSTR.		2
		WICHURASTR.		1
		DRAKESTR. / HABELSCHWERDTER ALLEE / UNTER DEN EICHEN		1
		FINCKENSTEINALLEE		1
		BÄKESTR.		1
		KAMENZER DAMM / WEDELLSTR.		1
		ALTDORFER STR. / THEKLASTR. / GLARNER STR.		1
		GÄRTNERSTR. / OSTPREÜBENDAMM / SIEMENSSTR.		3

**Unfallörtlichkeiten von Radfahrerkehrverhunsfällen
in der Direktion 4
nach Bezirken(alt) und Polizeiahschnitten**

Pol. Abschnitt	Bezirk (alt)	Ort	2014	Anzahl VU		
46	ST	OSDORFER STR. / OSTPREUßENDAMM		2		
		MOZARTSTR.		1		
		DILLGESSTR. / KAISER-WILHELM-STR. / DILLGESPARK		1		
		GALLWITZALLEE / KAMERADENWEG		1		
		BELßSTR. / FRIEDRICHRODAER STR.		1		
		GIESENSDORFER STR.		1		
		HEINRICHSTR. / OSTPREUßENDAMM		2		
		JÄGERSTR. / LUISENSTR.		1		
		ORTLERWEG		1		
		GALLWITZALLEE / THALIAWEG		1		
		TELTOWKANALSTR.		1		
		ZIETENSTR.		2		
		ALTDORFER STR. / CARSTENNSTR. / HOCHBAUMSTR.		1		
		BLANCKERTZWEG / OSDORFER STR.		1		
		CHARLOTTENSTR. / DILLGESSTR. / RATHAUSPARK LANKWITZ		1		
		JUNGFERNSTIEG / KÖNIGSBERGER STR. / MORGENSTERNSTR.		2		
		CALANDRELLISTR.		1		
		CURTIVSSTR. / DRAKESTR. / GARDESCHÜTZENWEG		1		
		DRAKESTR. / KNESEBECKSTR. / MARGARETENSTR.		2		
		DÜRERSTR. / RINGSTR.		1		
		FRANKENHAUSER STR.		1		
		GALLWITZALLEE / PAUL-SCHNEIDER-STR.		1		
		GIESENSDORFER STR. / OSTPREUßENDAMM		2		
		LICHTERFELDER WEG		1		
		LOTZESTR. / RINGSTR. / STEINÄCKERSTR.		1		
		MÜHLENSTR. / PAUL-SCHNEIDER-STR.		1		
		ALTDORFER STR. / JOHANNA-SPYRI-WEG		1		
		BARBARASTR. / RUTHSTR.		1		
		BASELER STR.		1		
		BELßSTR.		1		
		BLANCKERTZWEG / BLOCHMANNSTR.		1		
		BOOTHSTR.		1		
		CALANDRELLISTR. / LEONORENSTR. / IN DEN LEONORENGÄRTEN		1		
		Verkehrsunfälle im Bezirk ST				108
		46	ZD	BERLINER STR. / DAHLEMER WEG / THIELALLEE / UNTER DEN EICHEN		5
				BERLINER STR. / GARTENSTR.		1
BERLINER STR. / SEEHOFSTR.				4		
BERLINER STR. / SUNDGAUER STR.				2		
BERLINER STR. / VOPELIUSPFAD				2		
DAHLEMER WEG				3		
MÜHLENSTR.				2		
MÜHLENSTR. / SEEHOFSTR.				3		
MÜHLENSTR. / SUNDGAUER STR.				1		
BERLINER STR. / SCHÜTZALLEE				1		
DAHLEMER WEG / HOCHBAUMSTR.				1		
BESKOWDAMM / GOERZALLEE / WUPPERSTR.				1		
HAMPSTEADSTR. / SEEHOFSTR. / SEEHOFSTRABENBRÜCKE				1		
MÖRCHINGER STR.				1		
WINFRIEDSTR.				1		
HAMPSTEADSTR.				1		
VOPELIUSPFAD				1		
BESKOWDAMM / GUSTAV-KRONE-STR.				2		
JÄNICKESTR. / SEEHOFSTR.				3		
Verkehrsunfälle im Bezirk ZD				36		
Verkehrsunfälle im Polizeiahschnitt 46				144		
47	TE	ALBULAWEG / FURKASTR. / TAUERNALLEE		1		
		ALT-MARIENDORF / BRITZER STR. / REIßBECKSTR. / RIXDORFER STR.		1		
		BAHNHOFSTR.		4		
		BARNETSTR.		3		
		BARNETSTR. / GROß-ZIETHENER STR. / LICHTENRADER DAMM		3		
		BARNETSTR. / NUTHESTR. / SIMPSONWEG		1		
BRITZER STR.		1				

**Unfallörtlichkeiten von Radfahrerunfällen
in der Direktion 4
nach Bezirken(alt) und Polizeiabschnitten**

Pol. Abschnitt	Bezirk (alt)	Ort	2014	Anzahl VU
47	TE	BUCKOWER CHAUSSEE		4
		BUCKOWER CHAUSSEE / KETTINGER STR.		1
		BUCKOWER CHAUSSEE / LICHTENRADER DAMM / MARIENDORFER DAMM / MARIENFELDER CHAUSSE		3
		FELDSTEDTER WEG / LICHTENRADER DAMM / REICHNERWEG		1
		FRIEDENSTR.		1
		FRIEDENSTR. / REIßBECKSTR. / MARIENDORFER DAMM		3
		GOLTZSTR.		4
		GROß-ZIETHENER STR.		1
		GROß-ZIETHENER STR. / IM DOMSTIFT		2
		HILDBURGHAUSER STR. / FRIEDENFELSER STR.		2
		HORSTWALDER STR.		1
		HUNDSTEINWEG / KÖRTINGSTR. / MARIENDORFER DAMM		3
		KRUCKENBERGSTR.		1
		LESSINGSTR. / LICHTENRADER DAMM		1
		LICHTENRADER DAMM		6
		LICHTENRADER DAMM / LÖPTENER STR.		1
		MALTESERSTR.		1
		MARIENDORFER DAMM		5
		MARIENDORFER DAMM / SÄNTISSTR. / TAUERNALLEE		3
		MARIENFELDER ALLEE		5
		NAHMITZER DAMM		1
		PRINZESSINNENSTR.		1
		STEINSTR.		2
		BUCKOWER CHAUSSEE / HALKER ZEILE / RICHARD-TAUBER-DAMM		2
		EGESTORFFSTR. / MOTZENER STR. / SCHICHAUWEG		1
		IM DOMSTIFT		3
		MOTZENER STR. / NAHMITZER DAMM / GUTSPARK MARIENFELDE		1
		GOETHESTR. / LICHTENRADER DAMM		1
		HILDBURGHAUSER STR. / TIRSCHENREUTHER RING		1
		WÜNSDORFER STR.		1
		ALBULAWEG		1
		ALLGÄUER WEG / FLONINGWEG / SULZBERGWEG		1
		BAHNSTR. / KIRCHSTR.		1
		DOSESTR. / NUTHESTR.		1
		FORDDAMM / FRIEDENSTR.		1
		FRANZIUSWEG		1
		GERSTNERWEG / JOHN-LOCKE-STR.		1
		GRIMMINGWEG / FÖTTINGERZEILE		1
		HILBERTSTR. / LORTZINGSTR. / MOZARTSTR. / WOLZIGER ZEILE		2
		KLOSTER-ZINNA-STR.		2
		MARIENFELDER STR.		1
		RIGISTR. / ZEHRENSDORFER STR.		1
		TIRSCHENREUTHER RING / WIESAUER STR.		1
		WILHELM-VON-SIEMENS-STR.		1
		ALT-LICHTENRADE		1
		ALT-MARIENDORF		1
		AN DER HEILANDSWEIDE / HANIELWEG / MARIENFELDER ALLEE		1
		BENZSTR.		1
		BLOHMSTR. / PRINZ-HEINRICH-STR. / WÜNSDORFER STR.		1
		GRIEMBERGWEG / KRONTALSTR. / TÖPCHINER WEG		1
		HILDBURGHAUSER STR. / KRUSEWEG		1
		NAHARIYASTR.		2
		WITTELSBACHERSTR.		1
		ALBULAWEG / FAULHORNWEG		1
		FREIERTWEG / LICHTENRADER DAMM		1
		FRIEDENFELSER STR.		1
		FRITZ-WERNER-STR. / UNTERTÜRKHEIMER STR.		1
		GOETHESTR. / LINTRUPER STR.		1
		HALKER ZEILE		3
		HANIELWEG		2
		HERMERODER WEG / REINSTEDTER WEG		1

**Unfallörtlichkeiten von Radfahrerverkehrsunfällen
in der Direktion 4
nach Bezirken(alt) und Polizeiabschnitten**

Pol. Abschnitt	Bezirk (alt)	Ort	2014	Anzahl VU
47	TE	MOTZENER STR.		1
		SKARBINASTR.		1
		WEILBURGSTR.		1
		AHRENSDORFER STR. / MARIENFELDER ALLEE		1
		BAHNHOFSTR. / BRIESINGSTR. / STEINSTR. / PFARRER-LÜTKEHAUS-PLATZ		1
		BRITZER STR. / ROTKOPFWEG		1
		KÖRTINGSTR.		1
		S-BHF. BUCKOWER CHAUSSEE		1
		TIRSCHENREUTHER RING / WALDSASSENER STR.		1
		BAHNSTR. / KIEPERTPLATZ		1
		BLOHMSTR.		1
		FRITZ-WERNER-STR. / KÖRTINGSTR.		1
		GRIMMSTR. / LUTHERSTR.		1
		HILDBURGHAUSER STR. / MARIENFELDER ALLEE / NAHMITZER DAMM		1
		HOMBURGSTR. / TAUNUSSTR.		1
		HRANITZKYSTR. / KIEPERTSTR. / MARIENFELDER ALLEE		1
		KIRCHHAINER DAMM		1
	Verkehrsunfälle im Bezirk TE		131	
Verkehrsunfälle im Polizeiabschnitt 47				131
Gesamtergebnis				1107

**Unfallörtlichkeiten von Radfahrerunfällen
in der Direktion 5
nach Bezirken(alt) und Polizeiabschnitten**

Pol. Abschnitt	Bezirk (alt)	Ort	2014	Anzahl VU
51	FH	ALT-STRALAU / KYNASTSTR. / PARKWEG		8
		AM OSTBAHNHOF / ANDREASSTR.		1
		AM OSTBAHNHOF / HOLZMARKTSTR. / KRAUTSTR.		4
		AM OSTBAHNHOF / KOPPENSTR.		2
		AM OSTBAHNHOF / STRAÙE DER PARISER KOMMUNE		1
		AM VIEHHOF / ELDNAER STR. / HÜBNERSTR.		1
		AN DER MICHAELBRÜCKE		1
		AN DER MICHAELBRÜCKE / HOLZMARKTSTR. / LICHTENBERGER STR.		3
		AN DER OSTBAHN		1
		AN DER SCHILLINGBRÜCKE / SCHILLINGBRÜCKE (SPREE)		1
		ANDREASSTR.		2
		ANDREASSTR. / HOLZMARKTSTR. / STRALAUER PLATZ / AN DER SCHILLINGBRÜCKE		7
		ANDREASSTR. / KARL-MARX-ALLEE / LEBUSER STR.		1
		ANDREASSTR. / LANGE STR.		4
		ANDREASSTR. / SINGERSTR.		1
		AUERSTR.		1
		PROSK		1
		BÄNSCHSTR.		2
		BÄNSCHSTR. / PROSKAUER STR.		1
		BERSARINPLATZ		1
		BERSARINPLATZ / PETERSBURGER STR.		2
		BERSARINPLATZ / RIGAER STR.		2
		BERSARINPLATZ / WEIDENWEG		3
		BOXHAGENER PLATZ / GÄRTNERSTR. / GRÜNBERGER STR.		1
		BOXHAGENER STR.		11
		BOXHAGENER STR. / GABRIEL-MAX-STR. / KREUTZIGERSTR.		1
		BOXHAGENER STR. / GÄRTNERSTR. / MAINZER STR.		1
		BOXHAGENER STR. / HOLTEISTR.		4
		BOXHAGENER STR. / LENBACHSTR. / WÜHLISCHSTR.		2
		BOXHAGENER STR. / NEUE BAHNHOFSTR.		4
		BOXHAGENER STR. / NIEDERBARNIMSTR. / SIMON-DACH-STR.		3
		BÜSCHINGSTR. / FRIEDENSTR.		1
		COLBESTR. / FRANKFURTER ALLEE		2
		CORINTHSTR.		3
		CORINTHSTR. / RUDOLFPLATZ / AM RUDOLFPLATZ / MODERSONSTR.		2
		DANNECKERSTR. / STRALAUER ALLEE		1
		DANZIGER STR. / LANDSBERGER ALLEE / PETERSBURGER STR.		5
		EBERTYSTR.		3
		EBERTYSTR. / CONRAD-BLENKLE-STR. / LANDSBERGER ALLEE		2
		EBERTYSTR. / ELDNAER STR. / MÜHSAMSTR. / THAERSTR.		1
		EDITH-KISS-STR. / MÜHLENSTR.		1
		EHRENBERGSTR. / ROTHERSTR.		1
		EHRENBERGSTR. / STRALAUER ALLEE		3
		ELSENSTR. / ALT-STRALAU / MARKGRAFENDAMM / STRALAUER ALLEE		4
		FRANKFURTER ALLEE		6
		FRANKFURTER ALLEE / JESSNERSTR. / PETTENKOFERSTR.		5
		FRANKFURTER ALLEE / JUNGSTR. / VOIGTSTR.		2
		FRANKFURTER ALLEE / KINZIGSTR.		1
		FRANKFURTER ALLEE / MAINZER STR.		1
		FRANKFURTER ALLEE / NIEDERBARNIMSTR. / PROSKAUER STR.		3
		FRANKFURTER ALLEE / SAMARITERSTR.		1
		FRANKFURTER ALLEE / WALDEYERSTR. / WEICHSELSTR.		3
		FRANKFURTER TOR / FRANKFURTER TOR		19
		FREDERSDORFER STR. / RÜDERSDORFER STR.		2
		FRIEDENSTR.		3
		FRIEDENSTR. / GEORGENKIRCHSTR.		1
		FRIEDENSTR. / PLATZ DER VEREINTEN NATIONEN		3
		FRIED		4
		FRIEDENSTR. / STRAÙE DER PARISER KOMMUNE / PALISADENSTR. / WEIDENWEG		4
		FRIEDENSTR. / WEINSTR.		1
		FRITZ-RIEDEL-STR. / HAUSBURGSTR. / LANDSBERGER ALLEE		2
		GABRIEL-MAX-STR.		1

**Unfallörtlichkeiten von Radfahrerunfällen
in der Direktion 5
nach Bezirken(alt) und Polizeiabschnitten**

Pol. Abschnitt	Bezirk (alt)	Ort	2014	Anzahl VU
51	FH	GABRIEL-MAX-STR. / WÜHLISCHSTR.		1
		GÄRTNERSTR. / WÜHLISCHSTR.		1
		GLASBLÄSERALLEE / DORA-BENJAMIN-PARK / ALT-STRALAU		1
		GRÜNBERGER STR.		5
		GRÜNBERGER STR. / GUBENER STR. / WEDEKINDSTR.		2
		GRÜNBERGER STR. / WARSCHAUER STR.		7
		GRYPHIUSSTR. / SONNTAGSTR. / WÜHLISCHPLATZ / WÜHLISCHSTR.		1
		GUBENER STR.		2
		GUBENER STR. / KOPERNIKUSSTR. / TORELLSTR.		2
		GUBENER STR. / WARSCHAUER STR.		1
		GÜRTELSTR.		1
		GÜRTELSTR. / NEUE BAHNHOFSTR. / WESERSTR.		1
		GÜRTELSTR. / SCHARNWEBERSTR.		1
		GÜRTELSTR. / WIESENWEG		1
		HAUPTSTR. / KYNASTSTR.		1
		HELSINGFORSER PLATZ / MARCHLEWSKISTR. / REVALER STR.		1
		HERMANN-BLANKENSTEIN-STR. / ELDNAER STR. / PETTENKOFERSTR. / VOIGTSTR.		1
		HERMANN-STÖHR-PLATZ / KOPPENSTR. / LANGE STR.		1
		HOLTEISTR.		1
		HOLTEISTR. / WÜHLISCHSTR.		1
		HOLZMARKTSTR.		1
		JAMES-HOBRECHT-STR. / ELDNAER STR. / SAMARITERSTR.		1
		JESSNERSTR.		1
		JESSNERSTR. / SCHARNWEBERSTR.		1
		KADINER STR.		1
		KARL-MARX-ALLEE		10
		KARL-MARX-ALLEE / KOPPENSTR.		2
		KARL-MARX-ALLEE / STRAUSBERGER PLATZ		1
		KOCHHANNSTR.		2
		KOCHHANNSTR. / PETERSBURGER STR.		2
		KOPERNIKUSSTR.		4
		KOPERNIKUSSTR. / LIBAUER STR.		1
		KOPERNIKUSSTR. / SIMON-DACH-STR. / WÜHLISCHSTR.		2
		KOPERNIKUSSTR. / WARSCHAUER STR.		8
		KOPPENSTR.		3
		KOPPENSTR. / RÜDERSDORFER STR.		1
		KOPPENSTR. / SINGERSTR.		1
		KRAUTSTR. / SINGERSTR.		1
		KREUTZIGERSTR.		1
		KROSSENER STR.		1
		KYNASTSTR.		6
		LANDSBERGER ALLEE		6
		LASKERSTR. / MARKGRAFENDAMM		1
		LENBACHSTR. / SONNTAGSTR.		1
		LIBAUER STR. / REVALER STR.		1
		LICHTENBERGER STR. / NEUE WEBERSTR. / WEYDEMEYERSTR.		1
		LICHTENBERGER STR. / SINGERSTR.		2
		LICHTENBERGER STR. / STRAUSBERGER PLATZ		4
		LIEBIGSTR.		1
		LÖWESTR. / WEIDENWEG		1
		MAINZER STR. / SCHARNWEBERSTR.		2
		MARCHLEWSKISTR. / FREDERSDORFER STR.		1
		MARCHLEWSKISTR. / WARSCHAUER STR. / WARSCHAUER BRÜCKE		2
		MARIANE-VON-RANTZAU-STR. / MÜHLENSTR. / RUMMELSBURGER PLATZ		1
		MARKGRAFENDAMM		2
		MODERSOHNSTR.		4
		MÜHLENSTR.		2
		MÜHLENSTR. / STRALAUER ALLEE / WARSCHAUER STR. / AM OBERBAUM		12
		MÜHSAMSTR.		1
		NEUE BAHNHOFSTR.		1
		OBERBAUMBRÜCKE (SPREE)		1
		ODERSTR. / WEICHSELSTR.		1

**Unfallörtlichkeiten von Radfahrerverkehrsunfällen
in der Direktion 5
nach Bezirken(alt) und Polizeiabschnitten**

Pol. Abschnitt	Bezirk (alt)	Ort	2014	Anzahl VU
51	FH	PALISADENSTR.		2
		PETERSBURGER STR.		6
		PETTENKOFERSTR.		1
		PLATZ DER VEREINTEN NATIONEN		3
		PLATZ DER VEREINTEN NATIONEN / PLATZ DER VEREINTEN NATIONEN		5
		PROSKAUER STR.		2
		PROSKAUER STR. / RIGAER STR.		1
		REVALER STR.		1
		REVALER STR. / MODERSOHNSTR.		1
		REVALER STR. / SIMON-DACH-STR.		1
		REVALER STR. / WARSCHAUER STR.		6
		RICHARD-ERMISCH-STR. / ELDNAER STR. / LIEBIGSTR.		1
		RIGAER STR.		3
		ROCHOWSTR. / STRALAUER ALLEE		3
		RÜDERSDORFER STR.		2
		RUDOLFSTR.		1
		SCHARNWEBERSTR.		3
		SEUMESTR. / WÜHLISCHSTR.		4
		SINGERSTR.		1
		STRALAUER ALLEE		1
		STRALAUER ALLEE / MODERSOHNSTR.		1
		STRASSE DER PARISER KOMMUNE		1
		STRASSE DER PARISER KOMMUNE / KARL-MARX-ALLEE		13
		STRÄßMANNSTR. / WILHELM-STOLZE-STR.		1
		TAMARA-DANZ-STR. / MÜHLENSTR.		1
		THAERSTR.		1
		TORELLSTR.		1
		VOIGTSTR.		3
		WARSCHAUER BRÜCKE		2
		WARSCHAUER STR.		29
WARSCHAUER STR. / WARSCHAUER BRÜCKE		2		
WEDEKINDSTR.		1		
WEDEKINDSTR. / RÜDERSDORFER STR.		1		
WEIDENWEG		1		
WESERSTR.		1		
WÜHLISCHSTR.		3		
Verkehrsunfälle im Bezirk FH				411
Verkehrsunfälle im Polizeiabschnitt 51				411
52	KB	AM TEMPELHOFER BERG / BERGMANNSTR.		1
		ARNDTSTR. / FRIESENSTR.		1
		BAERWALDSTR. / BERGMANNSTR.		1
		BAERWALDSTR. / GNEISENAUSTR.		5
		BAERWALDSTR. / URBANSTR. / BAERWALDPARK		4
		BAERWALDSTR. / WILMSSTR. / BAERWALDPARK		1
		BARUTHER STR. / MEHRINGDAMM / U-BHF. MEHRINGDAMM		1
		BARUTHER STR. / ZOSSENER STR.		1
		BERGMANNSTR.		9
		BERGMANNSTR. / GNEISENAUSTR. / SÜDSTERN		1
		BERGMANNSTR. / KREUZBERGSTR. / MEHRINGDAMM		3
		BERGMANNSTR. / ZOSSENER STR.		2
		BLÜCHERSTR.		2
		BLÜCHERSTR. / BLÜCHERPLATZ		1
		BLÜCHERSTR. / BRACHVOGELSTR. / MITTENWALDER STR.		6
		BLÜCHERSTR. / MEHRINGDAMM / OBENTRAUTSTR.		9
		BLÜCHERSTR. / SCHLEIERMACHERSTR.		1
		BLÜCHERSTR. / SÜDSTERN		2
		BLÜCHERSTR. / URBANSTR.		1
		BLÜCHERSTR. / ZOSSENER STR.		8
		BÖCKHSTR.		3
		BÖCKHSTR. / BÜRKNERSTR. / KOTTBUSSE DAMM / SCHÖNLEINSTR.		8
		BÖCKHSTR. / GRAEFESTR.		1
		BOELCKESTR. / DUDENSTR. / KATZBACHSTR.		6

**Unfallörtlichkeiten von Radfahrerkehrunfällen
in der Direktion 5
nach Bezirken(alt) und Polizeiabschnitten**

Pol. Abschnitt	Bezirk (alt)	Ort	2014	Anzahl VU
52	KB	BOPPSTR. / KOTTBUSSE DAMM		6
		BURGERSTR. / DUDENSTR.		1
		CARL-HERZ-UFER / GEIBELSTR. / WILMSSTR. / URBANPARK		1
		COLUMBIADAMM		1
		COLUMBIADAMM / FRIESENSTR.		3
		DIEFFENBACHSTR.		1
		DIEFFENBACHSTR. / GRAEFESTR.		2
		DIEFFENBACHSTR. / GRIMMSTR. / GRIMMPARK		1
		DIEFFENBACHSTR. / SCHÖNLEINSTR.		1
		DUDENSTR.		8
		DUDENSTR. / MEHRINGDAMM / TEMPELHOFFER DAMM / PLATZ DER LUFTBRÜCKE		2
		DUDENSTR. / METHFESSELSTR. / MUSSEHLSTR.		1
		FICHTESTR. / GRIMMSTR. / KÖRTESTR. / URBANSTR. / GRIMMPARK		4
		FIDICINSTR. / MEHRINGDAMM		1
		FONTANEPROMENADE / SÜDSTERN		1
		FRIESENSTR.		1
		FRIESENSTR. / SCHWIEBUSSE STR.		1
		FÜRBRINGERSTR. / SOLMSSTR.		1
		FÜRBRINGERSTR. / ZOSSENER STR.		1
		GEIBELSTR. / URBANSTR.		1
		GITSCHINER STR. / WATERLOO-UFER / ZOSSENER STR. / ZOSSENER BRÜCKE		2
		GNEISENAUSTR.		8
		GNEISENAUSTR. / MEHRINGDAMM / YORCKSTR.		4
		GNEISENAUSTR. / MITTENWALDER STR.		4
		GNEISENAUSTR. / NOSTITZSTR.		1
		GNEISENAUSTR. / SCHLEIERMACHERSTR.		1
		GNEISENAUSTR. / ZOSSENER STR. / U-BHF. GNEISENAUSTR.		2
		GOLBENER STR.		2
		GOLBENER STR. / ZÜLLICHAUER STR.		1
		GRAEFESTR.		4
		GRAEFESTR. / HASENHEIDE / VOLKSPARK HASENHEIDE		4
		GRAEFESTR. / URBANSTR.		4
		GRIMMSTR.		1
		GROßBEERENSTR.		2
		GROßBEERENSTR. / HORNSTR. / YORCKSTR.		1
		GROßBEERENSTR. / KREUZBERGSTR. / VIKTORIAPARK		2
		HAGELBERGER STR. / MÖCKERNSTR. / YORCKSTR.		1
		HASENHEIDE		10
		HASENHEIDE / JAHNSTR.		1
		HASENHEIDE / LILIENTHALSTR. / SÜDSTERN		8
		HORNSTR. / MÖCKERNSTR.		1
		JAHNSTR. / SCHÖNLEINSTR. / URBANSTR.		2
		JOHANNITERSTR.		1
		JOHANNITERSTR. / ZOSSENER STR.		3
		KATZBACHSTR.		4
		KATZBACHSTR. / YORCKSTR.		1
		KÖRTESTR.		5
		KÖRTESTR. / SÜDSTERN		2
		KOTTBUSSE BRÜCKE		1
		KOTTBUSSE DAMM		18
		KOTTBUSSE DAMM / LACHMANNSTR.		4
		KOTTBUSSE DAMM / LENAUSTR.		2
		KOTTBUSSE DAMM / MAYBACHUFER / PLANUFER / KOTTBUSSE BRÜCKE		3
		KOTTBUSSE DAMM / SANDERSTR.		1
		KOTTBUSSE DAMM / WESERSTR.		3
		KREUZBERGSTR.		2
		KREUZBERGSTR. / MÖCKERNSTR.		1
		KREUZBERGSTR. / MONUMENTENSTR. / MONUMENTENBRÜCKE / AM LOKDEPOT		1
		MEHRINGDAMM		11
		MEHRINGDAMM / TEMPELHOFFER UFER / MEHRINGBRÜCKE		4
		MITTENWALDER STR.		1
		MÖCKERNSTR.		1

**Unfallörtlichkeiten von Radfahrerverkehrsunfällen
in der Direktion 5
nach Bezirken(alt) und Polizeiabschnitten**

Pol. Abschnitt	Bezirk (alt)	Ort	2014	Anzahl VU	
52	KB	MÖCKERNSTR. / TEMPELHOFER UFER / MÖCKERNBRÜCKE		3	
		MÖCKERNSTR. / WARTENBURGSTR.		2	
		MÖCKERNSTR. / YORCKSTR.		6	
		NOSTITZSTR.		2	
		OBENTRAUTSTR.		1	
		PLANUFER		2	
		SCHLEIERMACHERSTR.		1	
		SCHÖNEBERGER STR. / SCHÖNEBERGER UFER / TEMPELHOFER UFER / SCHÖNEBERGER BRÜCKE		1	
		SCHÖNLEINSTR.		1	
		SÜDSTERN		1	
		TEMPELHOFER UFER		2	
		TEMPELHOFER UFER / TREBBINER STR.		1	
		URBANSTR.		4	
		WATERLOO-UFER		2	
		WILLIBALD-ALEXIS-STR.		2	
	YORCKSTR.		3		
	ZOSSENER STR.		4		
	Verkehrsunfälle im Bezirk KB				290
	NK	KOTTBUSSE DAMM / URBANSTR. / HERMANNPLATZ / SONNENALLEE			5
	Verkehrsunfälle im Bezirk NK				5
TE	COLUMBIADAMM / GOLßENER STR.			2	
Verkehrsunfälle im Bezirk TE				2	
Verkehrsunfälle im Polizeiabschnitt 52				297	
53	KB	ADALBERTSTR.		19	
		ADMIRALSTR.		1	
		ADMIRALSTR. / FRAENKELUFER / ADMIRALBRÜCKE		1	
		ADMIRALSTR. / KOHLFURTER STR.		1	
		ADMIRALSTR. / KOTTBUSSE STR. / REICHENBERGER STR. / SKALITZER STR. / ADALBERTSTR.		12	
		ALEXANDRINENSTR. / KOMMANDANTENSTR.		1	
		ALTE JAKOBSTR.		1	
		ANHALTER STR. / ASKANISCHER PLATZ / STRESEMANNSTR.		2	
		ANHALTER STR. / WILHELMSTR.		3	
		AXEL-SPRINGER-STR.		1	
		BESSELSTR.		1	
		BEVERNSTR. / OBERBAUMSTR. / OPPELNER STR. / SCHLESISCHE STR. / SKALITZER STR. /		12	
		BRANDESSTR. / ALTE JAKOBSTR. / LINDENSTR.		1	
		CHARLOTTENSTR.		1	
		CHARLOTTENSTR. / RUDI-DUTSCHKE-STR.		1	
		CUVRYSTR. / SCHLESISCHE STR.		2	
		DESSAUER STR. / STRESEMANNSTR.		2	
		EISENBAHNSTR.		1	
		EISENBAHNSTR. / KÖPENICKER STR. / BROMMYSTR.		1	
		EISENBAHNSTR. / LAUSITZER PLATZ		1	
		ERKELENZDAMM / REICHENBERGER STR.		3	
		ERKELENZDAMM / SKALITZER STR. / WASSERTORPLATZ		3	
		FALCKENSTEINSTR.		2	
		FALCKENSTEINSTR. / MAY-AYIM-UFER / OBERBAUMBRÜCKE (SPREE)		2	
		FALCKENSTEINSTR. / OBERBAUMSTR.		2	
		FALCKENSTEINSTR. / SCHLESISCHE STR.		4	
		FALCKENSTEINSTR. / WRANGELSTR.		3	
		FORSTER STR. / WIENER STR.		1	
		FRAENKELUFER		1	
		FRAENKELUFER / KOHLFURTER STR. / KOTTBUSSE STR. / MARIANNENSTR. / PAUL-LINCKE-U		9	
		FRANZ-KLÜHS-STR.		2	
		FRANZ-KLÜHS-STR. / LINDENSTR.		2	
		FRANZ-KLÜHS-STR. / WILHELMSTR.		1	
		FRANZ-KÜNSTLER-STR. / ALEXANDRINENSTR.		1	
		FRIEDRICH-STAMPFER-STR.		1	
		FRIEDRICH-STAMPFER-STR. / MEHRINGPLATZ		1	
		FRIEDRICH-STAMPFER-STR. / STRESEMANNSTR. / WILHELMSTR.		2	
		FRIEDRICHSTR.		4	
		GITSCHINER STR.		7	

**Unfallörtlichkeiten von Radfahrerunfällen
in der Direktion 5
nach Bezirken(alt) und Polizeiabschnitten**

Pol. Abschnitt	Bezirk (alt)	Ort	2014	Anzahl VU
53	KB	GITSCHINER STR. / ALEXANDRINENSTR.		1
		GITSCHINER STR. / BÖCKLERSTR.		1
		GITSCHINER STR. / HALLESCHES UFER / MEHRINGPLATZ / HALLESCHER-TOR-BRÜCKE		1
		GITSCHINER STR. / LOBECKSTR.		3
		GITSCHINER STR. / PRINZENSTR.		5
		GITSCHINER STR. / SEGITZDAMM / WASSERTORSTR. / WASSERTORPLATZ		1
		GITSCHINER STR. / ZOSSENER STR. / LINDENSTR.		6
		GLOGAUER STR.		6
		GLOGAUER STR. / WIENER STR.		3
		GÖRLITZER STR.		1
		GÖRLITZER STR. / OPPELNER STR. / GÖRLITZER TUNNEL / GÖRLITZER-PARK		1
		GÖRLITZER STR. / SKALITZER STR. / LAUSITZER PLATZ / GÖRLITZER-PARK		5
		GÖRLITZER STR. / SORAUER STR.		1
		GROBBEERENSTR.		3
		GROBBEERENSTR. / HALLESCHER STR. / IDA-WOLFF-PLATZ / STRESEMANNSTR.		1
		HALLESCHES UFER / KÖTHENER STR. / REICHPIETSCHUFER / KÖTHENER BRÜCKE		1
		HALLESCHES UFER / MÖCKERNSTR. / MÖCKERNBRÜCKE		2
		HALLESCHES UFER / SCHÖNEBERGER STR. / SCHÖNEBERGER BRÜCKE / MENDELSSOHN-BART		1
		HEDEMANNSTR. / FRIEDRICHSTR.		2
		HEDEMANNSTR. / STRESEMANNSTR.		1
		HEDEMANNSTR. / WILHELMSTR.		1
		HOBRECHTBRÜCKE		1
		KOCHSTR. / RUDI-DUTSCHKE-STR. / FRIEDRICHSTR.		5
		KOCHSTR. / WILHELMSTR.		2
		KÖPENICKER STR.		9
		KOTTBUSSE STR.		2
		LAUSITZER PLATZ		1
		LAUSITZER STR.		1
		LAUSITZER STR. / SKALITZER STR. / LAUSITZER PLATZ		7
		LAUSITZER STR. / WIENER STR.		4
		LIEGNITZER STR. / WIENER STR. / GÖRLITZER TUNNEL / GÖRLITZER-PARK		1
		LINDENSTR.		1
		LINDENSTR. / MARKGRAFENSTR.		3
		LOBECKSTR. / ORANIENSTR.		1
		LOBECKSTR. / RITTERSTR.		1
		LÜBBENER STR. / SKALITZER STR. / WRANGELSTR.		5
		LUCKAUER STR.		2
		LUCKAUER STR. / ORANIENSTR.		1
		MANTEUFFELSTR. / KÖPENICKER STR.		1
		MANTEUFFELSTR. / ORANIENSTR. / SKALITZER STR. / WIENER STR.		6
		MANTEUFFELSTR. / REICHENBERGER STR.		2
		MANTEUFFELSTR. / WALDEMARSTR.		1
		MANTEUFFELSTR. / WRANGELSTR.		2
		MARIANNENPLATZ		1
		MARIANNENSTR.		1
		MARIANNENSTR. / ORANIENSTR. / HEINRICHPLATZ		5
		MARIANNENSTR. / REICHENBERGER STR.		3
		MARIANNENSTR. / SKALITZER STR.		5
		MÖCKERNSTR.		1
		MORITZSTR. / PRINZENSTR.		1
		MUSKAUER STR.		1
		MUSKAUER STR. / MARIANNENPLATZ		1
		NAUNYNSTR. / ORANIENPLATZ		1
		NEUBURGER STR. / ALEXANDRINENSTR.		1
		OHLAUER STR.		4
		OHLAUER STR. / PAUL-LINCKE-UFER / HOBRECHTBRÜCKE		1
		OHLAUER STR. / REICHENBERGER STR.		3
		OHLAUER STR. / WIENER STR. / GÖRLITZER-PARK		1
		OPPELNER STR. / SKALITZER STR.		1
		OPPELNER STR. / WRANGELSTR.		1
		ORANIENPLATZ		1
		ORANIENSTR.		30

**Unfallörtlichkeiten von Radfahrerverkehrsunfällen
in der Direktion 5
nach Bezirken(alt) und Polizeiabschnitten**

Pol. Abschnitt	Bezirk (alt)	Ort	2014	Anzahl VU
53	KB	ORANIENSTR. / ADALBERTSTR.		5
		ORANIENSTR. / ALEXANDRINENSTR.		1
		ORANIENSTR. / ALTE JAKOBSTR.		3
		ORANIENSTR. / AXEL-SPRINGER-STR. / RUDI-DUTSCHKE-STR. / LINDENSTR.		3
		ORANIENSTR. / MORITZPLATZ		11
		ORANIENSTR. / ORANIENPLATZ		2
		ORANIENSTR. / PRINZESSINNENSTR.		2
		ORANIENSTR. / STALLSCHREIBERSTR.		2
		PRINZENSTR.		3
		PRINZENSTR. / MORITZPLATZ		14
		PÜCKLERSTR. / WRANGELSTR.		1
		PUTTKAMERSTR. / FRIEDRICHSTR.		1
		REICHENBERGER STR.		4
		REICHENBERGER STR. / RITTERSTR. / SEGITZDAMM		2
		RITTERSTR.		5
		RITTERSTR. / ALEXANDRINENSTR.		1
		RITTERSTR. / ALTE JAKOBSTR.		3
		RITTERSTR. / JAKOBKIRCHSTR.		1
		RUDI-DUTSCHKE-STR.		3
		RUDI-DUTSCHKE-STR. / MARKGRAFENSTR.		2
		SCHLESISCHE STR.		10
		SCHLESISCHE STR. / TABORSTR.		1
		SEGITZDAMM		1
		SKALITZER STR.		11
		SKALITZER STR. / SPREEWALDPLATZ		4
		SKALITZER STR. / ZEUGHOFSTR.		1
		SORAUER STR. / WRANGELSTR.		1
		STRESEMANNSTR.		6
		VOR DEM SCHLESISCHEN TOR		1
		WALDEMARSTR.		1
		WALDEMARSTR. / MARIANNENPLATZ		1
		WASSERTORSTR.		1
		WIENER STR.		5
WILHELMSTR.		4		
WRANGELSTR.		2		
ZEUGHOFSTR.		1		
ZEUGHOFSTR. / KÖPENICKER STR.		1		
Verkehrsunfälle im Bezirk KB				406
Verkehrsunfälle im Polizeiabschnitt 53				406
54	NK	ANZENGRUBERSTR.		1
		ANZENGRUBERSTR. / DONAUSTR.		4
		ARONSSTR. / DAMMWEG		2
		BERTHELSDORFER STR. / RICHARDSTR.		1
		BÖHMISCHE STR.		3
		BÖHMISCHE STR. / DONAUSTR. / TREPTOWER STR.		1
		BÖHMISCHE STR. / HERTZBERGSTR.		2
		BRAUNSCHWEIGER STR. / KANNER STR. / UNSTRUTSTR.		1
		BRAUNSCHWEIGER STR. / NIEMETZSTR.		2
		BRAUNSCHWEIGER STR. / ZEITZER STR.		1
		BRUSENDORFER STR. / SAALESTR. / SCHWARZASTR. / SIEGFRIED-AUFHÄUSER-PLATZ		1
		BÜRKNERSTR. / FRIEDELSTR. / MAYBACHUFER / HOBRECHTBRÜCKE		1
		BÜRKNERSTR. / HOBRECHTSTR.		2
		DIESELSTR. / KIEHLUFER / ZIEGRASTR. / KGA ALT-RUHLEBEN 1		1
		DONAUSTR.		4
		EDERSTR.		2
		ELBESTR.		1
		ELBESTR. / WEIGANDUFER		1
		ELBESTR. / WESERSTR.		1
		ERKSTR.		7
		ERKSTR. / SONNENALLEE / WILDENBRUCHSTR.		3
		FINOWSTR. / SONNENALLEE		1
		FRIEDELSTR.		1

**Unfallörtlichkeiten von Radfahrerkehrverhunsfällen
in der Direktion 5
nach Bezirken(alt) und Polizeiahschnitten**

Pol. Abschnitt	Bezirk (alt)	Ort	2014	Anzahl VU
54	NK	FRIEDELSTR. / SANDERSTR.		1
		FRIEDELSTR. / WESERSTR.		2
		FRITZI-MASSARY-STR. / JOSEPH-SCHMIDT-STR.		1
		FULDASTR.		2
		FULDASTR. / WESERSTR.		1
		GRENZALLEE		1
		GRENZALLEE / BALLINSTR.		2
		GRENZALLEE / NAUMBURGER STR.		3
		GRENZALLEE / NEUKÖLLNISCHE ALLEE		2
		HÄNSELSTR. / JUPITERSTR. / SONNENALLEE		1
		HARZER STR.		3
		HARZER STR. / TREPTOWER STR.		1
		HARZER STR. / WILDENBRUCHSTR.		1
		HEINRICH-SCHLUSNUS-STR.		2
		HERMANNPLATZ		2
		HOBRECHTSTR.		1
		HOBRECHTSTR. / LENAISTR.		1
		INNSTR. / SONNENALLEE		1
		JANSASTR. / WESERSTR.		1
		JOSEPH-SCHMIDT-STR. / SONNENALLEE		1
		KARL-MARX-PLATZ		2
		KIEHLUFER		1
		KIEHLUFER / LOHMÜHLENPLATZ		1
		KIEHLUFER / MERGENTHALERRING / BLW UNTERBEZIRK NEUKÖLLN GRUPPE KIEHLER GRUND		1
		KIEHLUFER / TREPTOWER BRÜCKE / TREPTOWER STR.		1
		KIEHLUFER / WILDENBRUCHBRÜCKE / WILDENBRUCHSTR.		1
		LAHNSTR.		2
		LAHNSTR. / MIERSTR.		3
		LAHNSTR. / NIEMETZSTR.		1
		LIBERDASTR.		1
		LIBERDASTR. / MAYBACHUFER		1
		MANITIUSSTR. / PANNIERSTR.		2
		MARESCHSTR. / SONNENALLEE		1
		MAYBACHUFER		4
		MAYBACHUFER / PANNIERSTR. / THIELENBRÜCKE		6
		NAUMBURGER STR.		2
		NEUKÖLLNISCHE ALLEE		1
		NEUKÖLLNISCHE ALLEE / KGA KARLSRUHE 2 / CHRIS-GUEFFROY-ALLEE		2
		NIEMETZSTR. / SAALESTR.		1
		PANNIERSTR.		4
		PANNIERSTR. / SONNENALLEE		5
		PANNIERSTR. / WESERSTR.		2
		PFLÜGERSTR.		1
		REUTERSTR.		1
		REUTERSTR. / REUTERPLATZ / REUTERPARK		1
		REUTERSTR. / SONNENALLEE		2
		REUTERSTR. / WESERSTR.		2
		RICHARDSTR.		2
		ROSEGGERSTR. / SONNENALLEE		1
		SAALESTR. / SCHUDOMASTR.		2
		SAALESTR. / SONNENALLEE		1
		SAALESTR. / WIPPERSTR.		1
		SANDERSTR.		1
		SONNENALLEE		23
		SONNENALLEE / TREPTOWER STR.		2
		TELLSTR.		1
		TEUPITZER STR.		1
		TEUPITZER STR. / PLATZ S / HEIDELBERGER STR. / TREPTOWER STR.		1
		TREPTOWER STR.		9
		WEICHSELSTR. / SONNENALLEE		2
		WEICHSELSTR. / WESERSTR. (ENDE)		1
		WEIGANDUFER		4

**Unfallörtlichkeiten von Radfahrerkehrverhunsfällen
in der Direktion 5
nach Bezirken(alt) und Polizeiabschnitten**

Pol. Abschnitt	Bezirk (alt)	Ort	2014	Anzahl VU
54	NK	WEIGANDUFER / WILDENBRUCHBRÜCKE / WILDENBRUCHPARK / WILDENBRUCHSTR.		5
		WESERSTR.		6
		WILDENBRUCHSTR.		3
		ZIEGRASTR.		2
		Verkehrsunfälle im Bezirk NK		194
Verkehrsunfälle im Polizeiabschnitt 54				194
55	NK	ANZENGRÜBERSTR. / KARL-MARX-STR.		1
		BENDASTR. / GLASOWER STR.		1
		BENDASTR. / SILBERSTEINSTR. / EDUARD-MÜLLER-PLATZ		2
		BODDINSTR. / HERMANNSTR.		2
		BODDINSTR. / KARL-MARX-STR.		2
		BORNSDORFER STR. / KIENITZER STR.		1
		BRIESESTR. / HERMANNSTR.		1
		BRIESESTR. / KARL-MARX-STR.		2
		BRIESESTR. / MORUSSTR.		1
		BRITZER DAMM		2
		BRITZER DAMM / WEDERSTR. / A 100 BAB / 100 AS BRITZER DAMM AUSFAHRT N BRITZER DA		1
		BÜRGERSTR. / BUSCHKRUGALLEE		1
		BUSCHKRUGALLEE		1
		AS		1
		BUSCHKRUGALLEE / A 100 BAB / 100 AS BUSCHKRUGA EINFAHRT V BUSCHKRUGA >N / 100 AS		1
		BUSCHKRUGALLEE / GRENZALLEE / KARL-MARX-STR.		2
		COLUMBIADAMM		8
		COLUMBIADAMM / FLUGHAFENSTR. / FONTANESTR.		1
		DELBRÜCKSTR. / HERMANNSTR. / HERTA STR. / MARIENDORFER WEG		3
		ELLRICHER STR. / FRIEDRICHBRUNNER STR.		1
		EMSER STR.		2
		EMSER STR. / HERMANNSTR.		6
		EMSER STR. / ILSESTR.		1
		EMSER STR. / KARL-MARX-STR. / SAALESTR.		1
		EMSER STR. / ODERSTR.		1
		ERKSTR. / KARL-MARX-STR.		4
		FLUGHAFENSTR.		7
		FLUGHAFENSTR. / FULDASTR. / KARL-MARX-STR.		5
		FLUGHAFENSTR. / HERMANNSTR. / U-BHF. BODDINSTR.		7
		FLUGHAFENSTR. / REUTERSTR.		2
		FONTANESTR.		2
		GANGHOFERSTR. / KARL-MARX-STR. / RICHARDSTR. / WERBELLINSTR. / ALFRED-SCHOLZ-PLA		1
		GLASOWER STR. / HERMANNSTR.		1
		GLASOWER STR. / KARL-MARX-STR.		1
		HASENHEIDE / HERMANNSTR. / KARL-MARX-STR. / HERMANNPLATZ		3
		HERMANNBRÜCKE		1
		HERMANNSTR.		15
		HERMANNSTR. / HERRFURTHSTR. / WERBELLINSTR.		2
		HERMANNSTR. / JULIUSSTR.		2
		HERMANNSTR. / KARLSGARTENSTR.		1
		HERMANNSTR. / KIENITZER STR.		1
		HERMANNSTR. / KRANOLDSTR.		1
		HERMANNSTR. / LEINESTR.		1
		HERMANNSTR. / NOGATSTR.		2
		HERMANNSTR. / OKERSTR.		4
		HERMANNSTR. / ROLLBERGSTR.		1
		HERMANNSTR. / SCHIERKER STR.		1
		HERMANNSTR. / SELCHOWER STR.		1
		HERMANNSTR. / SILBERSTEINSTR.		1
		HERMANNSTR. / THOMASSTR.		1
HERMANNSTR. / WARTHESTR.		2		
HERRFURTHSTR.		1		
ILSESTR. / JONASSTR.		1		
ILSESTR. / THOMASSTR.		1		
JONASSTR.		1		
JULIUSSTR.		1		

**Unfallörtlichkeiten von Radfahrerverkehrsunfällen
in der Direktion 5
nach Bezirken(alt) und Polizeiabschnitten**

Pol. Abschnitt	Bezirk (alt)	Ort	2014	Anzahl VU
55	NK	KARL-MARX-STR.		21
		KARL-MARX-STR. / KIRCHHOFSTR. / SCHIERKER STR.		4
		KARL-MARX-STR. / LAHNSTR. / SILBERSTEINSTR.		1
		KARL-MARX-STR. / NECKARSTR.		3
		KARL-MARX-STR. / REUTERSTR.		3
		KARL-MARX-STR. / ROLLBERGSTR. / ALFRED-SCHOLZ-PLATZ		1
		KARL-MARX-STR. / SALTYKOWSTR.		1
		KARL-MARX-STR. / UTHMANNSTR.		2
		KARL-MARX-STR. / WEICHSELSTR.		3
		KIENITZER STR. / ODERSTR.		1
		KIRCHHOFSTR.		1
		MITTELWEG / LESSINGHÖHE		1
		MORUSSTR. / WERBELLINSTR.		2
		ODERSTR.		1
		OKERSTR. / SCHILLERPROMENADE		1
		REUTERSTR.		1
		ROLLBERGSTR.		1
		RÜBELANDSTR.		1
		RÜBELANDSTR. / THOMASSTR. / RÜBELANDPARK		2
		SELCHOWER STR.		1
		SELKESTR. / THOMASSTR. / THOMASHÖHE		1
		SIEGFRIEDSTR.		1
		SILBERSTEINSTR.		6
		SILBERSTEINSTR. / WALTERSTR.		1
		TEMPELHOFFER WEG		1
		THOMASSTR.		1
		WEISESTR.		1
WERBELLINSTR.		2		
WERBELLINSTR. / HANS-SCHIFTAN-STR.		1		
WISSMANNSTR.		1		
Verkehrsunfälle im Bezirk NK				189
Verkehrsunfälle im Polizeiabschnitt 55				189
56	NK	ALT-BRITZ / BLASCHKOALLEE / KGA MORGENTAU / KGA WILHELMSRUH		1
		ALT-BRITZ / BRITZER DAMM / BUCKOWER DAMM / MOHRINER ALLEE		3
		ALT-BRITZ / FULHAMER ALLEE		1
		ALT-BUCKOW		1
		ALT-BUCKOW / AN DEN ACHTERHÖFEN / MARIENFELDER CHAUSSEE / RUFACHER WEG		1
		ALT-BUCKOW / BUCKOWER DAMM / JOHANNISTHALER CHAUSSEE		1
		ALT-RUDOW		2
		ANNA-SIEMSEN-WEG		1
		ASCHERSLEBENER WEG		1
		ASCHERSLEBENER WEG / GEFLÜGELSTEIG / GROß-ZIETHENER CHAUSSEE		2
		BACKBERGSTR. / FULHAMER ALLEE / KIRCHPARK BRITZ		1
		BAUFÜHRERWEG / HOCHSPANNUNGSWEG		1
		BILDHAUERWEG		1
		BILDHAUERWEG / KAPPENSTR. / ALT-RUDOW		1
		BILDHAUERWEG / NEUKÖLLNER STR.		2
		BIRKHUHNWEG / GRASMÜCKENWEG		1
		BIRKHUHNWEG / JOHANNISTHALER CHAUSSEE		1
		BLASCHKOALLEE / BRITZER DAMM / GRADESTR.		1
		BLASCHKOALLEE / FRITZ-REUTER-ALLEE / PARK AM BUSCHKRUG (ENDE)		1
		BRITZER DAMM		1
		BRITZER DAMM / BUSCHROSENSTEIG		1
		BRITZER DAMM / FULHAMER ALLEE / TEMPELHOFFER WEG		1
		BRITZER DAMM / WUSSOWSTR.		1
		BUCHSBAUMWEG / RANUNKELWEG / RHABARBERWEG		1
		BUCKOWER DAMM		4
		BUCKOWER DAMM / GUTSCHMIDTSTR.		1
		BUCKOWER DAMM / SCHLOSSERWEG		1
		BUSCHKRUGALLEE		1
		BUSCHKRUGALLEE / DELFTER UFER / BUSCHKRUGBRÜCKE		1
		BUSCHKRUGALLEE / GIELOWER STR. / GRÜNER WEG / RUDOWER STR.		2

**Unfallörtlichkeiten von Radfahrerunfällen
in der Direktion 5
nach Bezirken(alt) und Polizeiabschnitten**

Pol. Abschnitt	Bezirk (alt)	Ort	2014	Anzahl VU
56	NK	BUSCHKRUGALLEE / ONKEL-HERSE-STR.		1
		BUSCHKRUGALLEE / TETEROWER STR.		1
		DREHERWEG / SATTLERSTR.		1
		DRUSENHEIMER WEG / MARIENFELDER CHAUSSEE / QUARZWEG		1
		EFEUWEG		1
		EICHENAUER WEG / WAßMANNSDORFER CHAUSSEE		1
		FELDSPATWEG / MUSCHELKALKWEG		1
		FENCHELWEG / JOHANNISTHALER CHAUSSEE		4
		FLURWEG		1
		FRANZ-KÖRNER-STR.		1
		FRANZ-KÖRNER-STR. / RUNGIUSSTR.		2
		FRITZ-ERLER-ALLEE		1
		FRITZ-ERLER-ALLEE / GRÜNER WEG / GUTSCHMIDTSTR. / KOLIBRIWEG		2
		FRITZ-ERLER-ALLEE / JOHANNISTHALER CHAUSSEE		2
		FRITZ-ERLER-ALLEE / LÖWENSTEINRING		1
		FRITZ-ERLER-ALLEE / NEUKÖLLNER STR.		1
		FRITZ-REUTER-ALLEE		4
		GRAUWACKEWEG / MARIENFELDER CHAUSSEE		2
		GROß-ZIETHENER CHAUSSEE		2
		GROß-ZIETHENER CHAUSSEE / NEUKÖLLNER STR.		1
		GROß-ZIETHENER CHAUSSEE / WAßMANNSDORFER CHAUSSEE		1
		GRÜNER WEG		1
		GUTSCHMIDTSTR.		1
		HUGO-HEIMANN-STR.		1
		IM ROSENGRUND / KOPPELWEG		1
		IMBUSCHWEG / JOHANNISTHALER CHAUSSEE		1
		JOHANNISTHALER CHAUSSEE		5
		KANALSTR.		1
		KANALSTR. / SEIDELBASTWEG / STUBENRAUCHSTR.		2
		KÖLNER DAMM		1
		KÖPENICKER STR.		1
		KORMORANWEG / MÖWENWEG / RUDOWER STR.		1
		KORNBLUMENRING / KROKUSSTR.		1
		KROKUSSTR.		1
		LANDREITERWEG		1
		LAUBSÄNGERWEG / TRÄNKEWEG		1
		LIPSCHITZALLEE		1
		LIPSCHITZALLEE / SOLLMANNWEG		1
		MALCHINER STR. / PARCHIMER ALLEE		1
		MARIENFELDER CHAUSSEE		2
		MARIENFELDER CHAUSSEE / OSTHEIMER STR.		1
		MEIßNER WEG / WUTZKYALLEE / ZITTAUER STR.		1
		MOHRINER ALLEE		1
		MOHRINER ALLEE / AM KIENPFUHL / BRITZER GARTEN		1
		MOLLNERWEG		1
		NEUDECKER WEG		2
		NEUE SPÄTHBRÜCKE		1
		NEUE SPÄTHSTR.		1
		NEUKÖLLNER STR. / ZWICKAUER DAMM / STUBENRAUCHSTR.		1
		PETUNIENWEG		1
		PFARRER-WENKE-WEG		1
		PRIEROSSE STR.		1
		QUARZWEG		1
		RINGSLEBENSTR.		1
		ROHRDOMMELWEG		1
		RUDOWER STR.		4
		RUDOWER STR. / JOHANNISTHALER CHAUSSEE		4
		RUDOWER STR. / STORCHENWEG		2
		RUNGIUSSTR.		1
		SCHLIERBACHER WEG		1
		SCHÖNEFELDER STR.		1
		STEINTRÄGERWEG / HEIDELÄUFERWEG / JOHANNISTHALER CHAUSSEE		1

**Unfallörtlichkeiten von Radfahrerkehrsunfällen
in der Direktion 5
nach Bezirken(alt) und Polizeiabschnitten**

Pol. Abschnitt	Bezirk (alt)	Ort	2014	Anzahl VU
56	NK	STUBENRAUCHSTR.		2
		THEODOR-LOOS-WEG		1
		TIMMENDORFER WEG / WALTERSDORFER CHAUSSEE / LIESELOTTE-BERGER-STR.		1
		WALTERSDORFER CHAUSSEE		1
		WARMENSTEINACHER STR. / ZUM KLEINEN PFUHL		1
		WERMUTHWEG / WILDMEISTERDAMM		1
		WESENBERGER RING		1
		Verkehrsunfälle im Bezirk NK		134
		Verkehrsunfälle im Polizeiabschnitt 56		134
Gesamtergebnis				1631

**Unfallörtlichkeiten von Radfahrerkehrunfällen
in der Direktion 6
nach Bezirken(alt) und Polizeiabschnitten**

Pol. Abschnitt	Bezirk (alt)	Ort	2014	Anzahl VU
61	HS	AHRENSFELDER CHAUSSEE		1
		AHRENSFELDER CHAUSSEE / DESSAUER STR.		1
		AHRENSFELDER CHAUSSEE / DORFSTR. / HOHENSCHÖNHAUSER STR.		1
		AM BREITEN LUCH		1
		BENNOSTR. / GEHRENSEESTR.		1
		BIESENBROWER STR. / VINCENT-VAN-GOGH-STR.		2
		BIESTERFELDER STR. / MALCHOWER WEG / STRAßE 142		1
		BLANKENBURGER PFLASTERWEG		1
		BUNDESSTR. 2 / BLANKENBURGER PFLASTERWEG / DORFSTR. / KGA AM VOLKSPARK MALCHOW E		2
		CHOPINSTR. / HANSASTR. / INDIRA-GANDHI-STR.		3
		DARßER STR.		2
		DEGNERSTR.		1
		DEMMINER STR.		1
		DORFSTR.		4
		EDGARSTR. / GEHRENSEESTR. / NORBERTSTR.		1
		EGON-ERWIN-KISCH-STR. / HAGENOWER RING / WARTENBERGER WEG / ERNST-BARLACH-STR.		1
		FALKENBERGER CHAUSSEE		2
		FALKENBERGER CHAUSSEE / EGON-ERWIN-KISCH-STR. / PABLO-PICASSO-STR.		1
		FALKENBERGER CHAUSSEE / HANSASTR. / MALCHOWER WEG / DARßER STR.		2
		FALKENBERGER CHAUSSEE / PRENDENER STR. / VINCENT-VAN-GOGH-STR.		3
		FALKENBERGER CHAUSSEE / RÜDICKENSTR. / ZINGSTER STR.		2
		FALKENBERGER CHAUSSEE / WUSTROWER STR.		1
		FELDTMANNSTR. / HANSASTR.		1
		FERDINAND-SCHULTZE-STR. / GÄRTNERSTR. / HECKELBERGER RING		1
		FREIENWALDER STR. / GROßE-LEEGE-STR.		1
		GÄRTNERSTR. / MARZAHNER STR. / RHINSTR.		2
		GEHRENSEESTR.		5
		GEHRENSEESTR. / MALCHOWER WEG / WARTENBERGER STR. / SEEFELDER STR.		2
		GEHRENSEESTR. / WOLLENBERGER STR.		2
		GENSLERSTR. / WERNEUCHENER STR. / LIEBENWALDER STR.		2
		GROßE-LEEGE-STR.		2
		GROßE-LEEGE-STR. / SIMON-BOLIVAR-STR.		1
		GRÜNE TRIFT		1
		HANSASTR.		2
		HAUPTSTR. / RHINSTR. / WARTENBERGER STR.		2
		HOHENSCHÖNHAUSER WEG		1
		INDIRA-GANDHI-STR.		4
		KONRAD-WOLF-STR.		8
		KONRAD-WOLF-STR. / ALTENHÖFER STR.		1
		KONRAD-WOLF-STR. / FREIENWALDER STR. / ORANKESTR.		2
		KONRAD-WOLF-STR. / HOHENSCHÖNHAUSER STR. / WEIßENSEER WEG		1
		KONRAD-WOLF-STR. / REICHENBERGER STR.		1
		KONRAD-WOLF-STR. / ROEDERNSTR. / WRIEZENER STR.		1
		KONRAD-WOLF-STR. / SANDINOSTR.		2
		KONRAD-WOLF-STR. / WERNEUCHENER STR.		3
		KRÖPELINER STR.		1
		KYLLBURGER WEG / DARßER STR.		1
		MALCHOWER WEG / PRIVATSTR. 3		1
		MARIE-ELISABETH-VON-HUMBOLDT-STR. / AHRENSFELDER CHAUSSEE		2
		MARZAHNER STR.		1
		MARZAHNER STR. / WOLLENBERGER STR.		1
		PABLO-PICASSO-STR.		2
		PREROWER PLATZ		1
		RIBNITZER STR.		3
		SCHÖNEICHER STR.		1
		SIMON-BOLIVAR-STR.		1
		STRASSE 2 / STRASSE 6		1
		STRASSE 6		1
		VINCENT-VAN-GOGH-STR.		1
		WARTENBERGER STR.		2

**Unfallörtlichkeiten von Radfahrerunfällen
in der Direktion 6
nach Bezirken(alt) und Polizeiabschnitten**

Pol. Abschnitt	Bezirk (alt)	Ort	2014	Anzahl VU
61	HS	WEIßENSEER WEG		4
		WIECKER STR.		1
		WIECKER STR. / DIERHAGENER STR.		1
		WRIEZENER STR.		1
		ZECHLINER STR.		2
		ZINGSTER STR.		1
		ZINGSTER STR. / RIBNITZER STR.		1
Verkehrsunfälle im Bezirk HS				114
Verkehrsunfälle im Polizeiabschnitt 61				114
62	MZ	AHRENSFELDER CHAUSSEE / MÄRKISCHE ALLEE		3
		ALBERICHSTR. / BALZERSTR.		1
		ALLEE DER KOSMONAUTEN		3
		ALLEE DER KOSMONAUTEN / ALLEE DER KOSMONAUTEN		2
		ALLEE DER KOSMONAUTEN / MÄRKISCHE ALLEE		1
		ALT-BIESDORF		3
		ALT-BIESDORF / GRABENSPRUNG		5
		ALT-BIESDORF / LÖTSCHBERGSTR. / MOZARTSTR.		1
		ALT-BIESDORF / OBERFELDSTR.		1
		ALT-BIESDORF / WALSHEIMER STR.		1
		ALTENTREPTOWER STR. / BLUMBERGER DAMM		2
		ALT-FRIEDRICHSFELDE		1
		ALT-FRIEDRICHSFELDE / MÄRKISCHE ALLEE		1
		AM SCHMEDING / PEKRUNSTR.		1
		BALZERPLATZ / KÖPENICKER STR.		2
		BÄRENSTEINSTR.		1
		BÄRENSTEINSTR. / EISENACHER STR. / BLUMBERGER DAMM		2
		BEILSTEINER STR. / ALLEE DER KOSMONAUTEN		1
		BIESDORFER FRIEDHOFSWEG / ALT-BIESDORF		1
		BITTERFELDER STR. / MÄRKISCHE ALLEE		1
		BLÉNHEIMSTR.		1
		BLUMBERGER DAMM		3
		BRANDORFER WEG		1
		BREBACHER WEG / ALTENTREPTOWER STR.		1
		BRUNO-BAUM-STR. / MARZAHNER PROMENADE / LANDSBERGER ALLEE		1
		BRUNO-BAUM-STR. / POELCHAISTR.		1
		BUCKOWER RING / BLUMBERGER DAMM		3
		CECILIESTR.		1
		DAHMEWEG / MÄRKISCHE ALLEE / POELCHAISTR.		1
		DINGOLFINGER STR. / BLUMBERGER DAMM		2
		DORNACHER STR. / GLEIWITZER STR.		1
		EITELSTR. / MARATSTR.		1
		ELSENALLEE / KÖPENICKER STR.		1
		EUGEN-ROTH-WEG		1
		FRANK-SCHWEITZER-STR. / LANDSBERGER ALLEE		2
		GERAER RING		1
		GLEIWITZER STR. / HEESESTR. / KÖPENICKER STR.		1
		GRABENSPRUNG		1
		HADUBRANDSTR. / KÖPENICKER STR.		1
		HALTONER STR.		1
		HASENHOLZER ALLEE / EISENACHER STR.		1
		HAVEMANNSTR.		1
		HAVEMANNSTR. / MÄRKISCHE ALLEE		1
		HELIOSSTR.		1
		HENNICKENDORFER WEG		1
		JAN-PETERSEN-STR.		1
		KETSCHENDORFER WEG		1
		KIENBERGSTR. / ERHOLUNGSPARK MARZAHN / BLUMBERGER DAMM		1
		KLANDORFER STR.		1
		KÖPENICKER STR.		4
KÖTHENER STR. / WOLFENER STR. / WUHLETALSTR.		1		
KRUMMENSEER STR. / PRITZHAGENER WEG		1		
LANDSBERGER ALLEE		1		

**Unfallörtlichkeiten von Radfahrerkehrverhunsfällen
in der Direktion 6
nach Bezirken(alt) und Polizeiahschnitten**

Pol. Abschnitt	Bezirk (alt)	Ort	2014	Anzahl VU
62	MZ	LANDSBERGER ALLEE / BLUMBERGER DAMM		3
		LANGHOFFSTR.		1
		LEA-GRUNDIG-STR. / OBERWEIBBACHER STR. / MEHROWER ALLEE		1
		LIEBENSTEINER STR.		1
		MARCHWITZASTR.		1
		MÄRKISCHE ALLEE		9
		MÄRKISCHE ALLEE / RAOUL-WALLENBERG-STR.		1
		MÄRKISCHE ALLEE / WUHLETALSTR.		2
		MÄRKISCHE SPITZE		1
		MARZAHNER CHAUSSEE / ALLEE DER KOSMONAUTEN		2
		MARZAHNER PROMENADE		3
		MEERANER STR. / ALLEE DER KOSMONAUTEN		1
		MINSKER STR. / ELSTERWERDAER PLATZ		1
		MOHRENFALTERSTR. / KÖPENICKER STR. (ENDE)		1
		OBERFELDSTR. / CECILIENSTR.		1
		OBERFELDSTR. / ÖSELER STR. / RAPSWEG		1
		PEKRUNSTR. / ALLEE DER KOSMONAUTEN / KIENBERGSTR.		1
		POELCHAISTR.		1
		PYRAMIDENRING / LANDSBERGER ALLEE		1
		RABENSTEINER STR. / RABENSTEINER STR.		1
		RHINSTR.		3
		RHINSTR. / ALLEE DER KOSMONAUTEN		1
		RHINSTR. / LANDSBERGER ALLEE		1
		RHINSTR. / RHINSTR.		1
		ROSENBECKER STR.		1
		SCHACKELSTERSTR.		3
		SCHEIBENBERGSTR. / SCHEIBENBERGSTR.		1
		SCHLEUSINGER STR. / BÜRGERPARK MARZAHN / MEHROWER ALLEE		1
		SCHWARZWURZELSTR.		1
		SELLA-HASSE-STR.		1
TRUSETALER STR.		1		
WARENER STR. / RAPSWEG / BLUMBERGER DAMM		3		
WUHLETALSTR. / WUHLETALSTR.		1		
	Verkehrsunfälle im Bezirk MZ		129	
Verkehrsunfälle im Polizeiahschnitt 62				129
63	HD	ADOLFSTR. / AUGUSTSTR. / WAPLITZER STR.		1
		AHORNALLEE / IFFLANDSTR.		1
		AKAZIENALLEE / HULTSCHINER DAMM		3
		ALICE-SALOMON-PLATZ / KURT-WEILL-GASSE / PETER-WEISS-GASSE / NELLY-SACHS-STR. /		1
		ALTE HELLERSDORFER STR.		1
		ALTENTREPTOWER STR.		3
		ALT-KAULSDORF		1
		ALT-KAULSDORF / MÄDEWALDER WEG		1
		ALT-KAULSDORF / MYSLOWITZER STR.		1
		ALT-MAHLSDORF		3
		ALT-MAHLSDORF / FRETTCHENWEG		1
		ALT-MAHLSDORF / GIELSDORFER STR.		1
		ALT-MAHLSDORF / HÖNOWER STR. / HULTSCHINER DAMM		1
		ALT-MAHLSDORF / LANDSBERGER STR. / PILGRAMER STR. / STRAßE 61		1
		ALT-MAHLSDORF / NEUENHAGENER STR.		1
		AM BALTENRING / LILY-BRAUN-STR.		1
		AM ROSENHAG / BRIESENER WEG		1
		AM ROSENHAG / FLORASTR.		1
		AM SCHLEHDORN / GREIFSWALDER STR.		1
		ANTON-VON-WERNER-STR. / CHEMNITZER STR. / WERNITZER STR.		1
		BAUSDORFSTR.		1
		BAUSDORFSTR. / FREIBURGER STR. / HULTSCHINER DAMM		1
		BOIZENBURGER STR.		1
		BREMER STR. / KIELER STR.		1
		BÜTOWER STR. / SCHROBSDORFFSTR.		1
		CECILIENSTR.		1

**Unfallörtlichkeiten von Radfahrerkehrunfällen
in der Direktion 6
nach Bezirken(alt) und Polizeabschnitten**

Pol. Abschnitt	Bezirk (alt)	Ort	2014	Anzahl VU
63	HD	CHEMNITZER STR.		1
		CHEMNITZER STR. / ULMENSTR.		1
		COTTBUSSE PLATZ		2
		DAHLWITZER STR.		2
		DÖBELNER STR. / LEISNIGER STR.		1
		EILENBURGER STR.		1
		EISENACHER STR. / KYRITZER STR.		1
		ELSENSTR.		1
		ERICH-BARON-WEG		1
		ETKAR-ANDRÉ-STR. / NEUE GROTTKAUER STR. / ERICH-KÄSTNER-STR. / GROTTKAUER BRÜCKE		2
		FERCHER STR.		1
		GEORGSTR. / MÄDEWALDER WEG / MÜNSTERBERGER WEG		1
		GIESESTR. / HÖNOWER STR. / RIDBACHER STR.		2
		GOTHAER STR. / COTTBUSSE STR. / ALTE HELLERSDORFER STR.		1
		GOTHAER STR. / NEURUPPNER STR. / ALTE HELLERSDORFER STR.		2
		GRUNOWSTR. / HULTSCHINER DAMM		1
		GÜLZOWER STR. / HELLERSDORFER STR.		2
		GÜLZOWER STR. / WERNERSTR. / HEINRICH-GRÜBER-STR.		1
		HEINRICH-GRÜBER-PLATZ / HEINRICH-GRÜBER-STR.		1
		HEINRICH-GRÜBER-PLATZ / MÄDEWALDER WEG		1
		HEINRICH-GRÜBER-STR. / FINKELSTEINSTR.		1
		HELLERSDORFER STR.		1
		HELLERSDORFER STR. / CECILIENSTR.		1
		HELLERSDORFER STR. / FELDBERGER RING / NEUE GROTTKAUER STR. / GROTTKAUER BRÜCKE		1
		HELLERSDORFER STR. / HEINRICH-GRÜBER-STR.		1
		HELLERSDORFER STR. / HERTWIGSWALDER STEIG		1
		HELLERSDORFER STR. / KASTANIENALLEE / FGB KASTANIENALLEE		2
		HERINGSDORFER STR. / GÜLZOWER STR.		1
		HÖNOWER STR.		5
		HUGO-DISTLER-STR.		1
		HULTSCHINER DAMM		1
		HULTSCHINER DAMM / KASTANIENALLEE / SEESTR.		1
		HULTSCHINER DAMM / MANNHEIMER STR. / PAUL-WEGENER-STR.		1
		HULTSCHINER DAMM / NEUDAMMER STR.		1
		HULTSCHINER DAMM / PILSENER STR.		1
		HULTSCHINER DAMM / RAHNSDORFER STR.		2
		HULTSCHINER DAMM / ROTDORNALLEE		1
		HULTSCHINER DAMM / RUHLSDORFER STR.		3
		INGOLSTÄDTER STR.		1
		JANUSZ-KORCZAK-STR. / KURT-WEILL-GASSE / KURT-WEILL-PLATZ / SENFTENBERGER STR.		1
		KAINZSTR. / SUDERMANNSTR.		1
		KASTANIENALLEE		2
		KASTANIENALLEE / KASTANIENALLEE		1
		KIELER STR. / MARDERWEG / WACHOLDERHEIDE		1
		KRAETKESTR. / WERNERSTR.		2
		KYRITZER STR.		1
		LANDSBERGER STR.		1
		LEMKESTR. / MENZELSTR.		1
		LOUIS-LEWIN-STR.		1
		LUBMINER STR.		1
		LUDWIGSFELDER STR.		2
		LUDWIGSLUSTER STR. / HELLERSDORFER STR.		2
		LUDWIGSLUSTER STR. / HERINGSDORFER STR.		1
		MÄDEWALDER WEG		1
		MAXIE-WANDER-STR.		1
		MIROWER STR. / PILSENER STR.		1
		NEUE GROTTKAUER STR.		1
		NEUE GROTTKAUER STR. / MAXIE-WANDER-STR.		1
		OELSNITZER STR.		1
		OELSNITZER STR. / ADORFER STR.		1
		PARISER STR.		1

**Unfallörtlichkeiten von Radfahrerverkehrsunfällen
in der Direktion 6
nach Bezirken(alt) und Polizeiabschnitten**

Pol. Abschnitt	Bezirk (alt)	Ort	2014	Anzahl VU
63	HD	PETER-EDEL-STR. / NEUE GROTTKAUER STR.		1
		PETER-HUCHEL-STR. / PETER-HUCHEL-STR.		1
		PLANITZSTR.		1
		QUEDLINBURGER STR.		1
		QUEDLINBURGER STR. / SCHÖNBURGER STR. / OSCHATZER RING		1
		RIDBACHER STR. / HEINRICH-GRÜBER-STR.		2
		RIESAER STR. / HEIDENAUER STR.		1
		RIESAER STR. / LEISNIGER STR. / LOUIS-LEWIN-STR.		2
		RIESAER STR. / NOSSENER STR. / MARK-TWAIN-STR.		1
		RIESAER STR. / SCHÖNEWALDER STR.		1
		STENDALER STR.		1
		TETEROWER RING		1
		WILHELMSMÜHLENWEG		1
		WINDBERGWEG / HEINRICH-GRÜBER-STR.		1
		WODANSTR.		1
		ZOSSENER STR.		1
		ZOSSENER STR. / LUCKENWALDER STR.		1
ZOSSENER STR. / MICHENDORFER STR.		1		
Verkehrsunfälle im Bezirk HD				131
Verkehrsunfälle im Polizeiabschnitt 63				131
64	LB	ALFRED-JUNG-STR.		1
		ALFRED-KOWALKE-STR. / FRANZ-METT-STR.		1
		ALFREDSTR. / FANNINGERSTR. / ROEDELIVUSPLATZ		1
		ALFREDSTR. / FRANKFURTER ALLEE		3
		ALT-FRIEDRICHSELDE		3
		AM CARLSGARTEN / WANDLITZSTR. / TRESKOWALLEE		1
		AM CONTAINERBAHNHOF / MÖLLENDORFFSTR.		1
		AM TIERPARK		2
		AM TIERPARK / CRIEGERWEG		1
		AM TIERPARK / ERICH-KURZ-STR.		1
		AM TIERPARK / FRANZ-METT-STR.		1
		AM TIERPARK / RHINSTR. / ALT-FRIEDRICHSELDE		4
		AM TIERPARK / SEWANSTR.		2
		AM WASSERWERK		1
		AM WASSERWERK / HERZBERGSTR.		1
		AM WASSERWERK / LANDSBERGER ALLEE		4
		ARCHENHOLDSTR. / DELBRÜCKSTR.		1
		ARCHENHOLDSTR. / RUMMELSBURGER STR.		1
		ATZPODIENSTR. / FANNINGERSTR.		1
		ATZPODIENSTR. / FRANKFURTER ALLEE		1
		BAIKALSTR. / SEWANSTR.		1
		BERNHARD-BÄSTLEIN-STR.		1
		BERNHARD-BÄSTLEIN-STR. / WEIßENSEER WEG / FENNPFUHL		1
		BORNITZSTR.		1
		BORNITZSTR. / LOEPERPLATZ / MÖLLENDORFFSTR.		1
		BORNITZSTR. / RUSCHESTR.		1
		BOXHAGENER STR. / HIRSCHBERGER STR. / KYNASTSTR. / MARKTSTR.		4
		BREHMSTR. / ROBERT-SIEWERT-STR.		1
		BUCHBERGER STR. / FRANKFURTER ALLEE		5
		BÜRGERHEIMSTR.		1
		DATHEPROMENADE		1
		DEUTSCHMEISTERSTR. / MÖLLENDORFFSTR.		1
		DÖNHOFSTR.		1
		DÖNHOFSTR. / TRESKOWALLEE		1
		DOROTHEASTR. / GODESBERGER STR. / TRESKOWALLEE		1
		EHRENFELSTR.		1
		EHRlichSTR. / WILDENSTEINER STR.		1
		EINBECKER STR.		1
		EINBECKER STR. / MASSOWER STR. / ROBERT-UHRIG-STR.		1
		EINBECKER STR. / ROSENFELDER STR.		1
		EMANUELSTR. / LÜCKSTR. / KGA SANSSOUCI		1
EMMA-IHRER-STR. / HAUPTSTR. / SCHLICHTALLEE		2		

**Unfallörtlichkeiten von Radfahrerunfällen
in der Direktion 6
nach Bezirken(alt) und Polizeiabschnitten**

Pol. Abschnitt	Bezirk (alt)	Ort	2014	Anzahl VU
64	LB	ERICH-KURZ-STR.		1
		FANNINGERSTR. / SIEGFRIEDSTR.		1
		FERDINAND-SCHULTZE-STR. / LANDSBERGER ALLEE		1
		FRANKFURTER ALLEE		6
		FRANKFURTER ALLEE / GÜRTELSTR. / MÖLLENDORFFSTR.		9
		FRANKFURTER ALLEE / HUBERTUSSTR.		1
		FRANKFURTER ALLEE / MAGDALENENSTR.		3
		FRANKFURTER ALLEE / RATHAUSSTR.		1
		FRANKFURTER ALLEE / ROSENFELDER STR. / ALT-FRIEDRICHSFELDE		1
		FRANKFURTER ALLEE / RUSCHESTR. / SCHULZE-BOYSEN-STR.		5
		FREIAPLATZ / FREIASTR. / SIEGFRIEDSTR.		1
		FRIEDRICH-JACOBS-PROMENADE / HAUPTSTR.		1
		GENSINGER STR.		1
		GENSINGER STR. / ALT-FRIEDRICHSFELDE		1
		GISELSTR.		1
		GOTLINDESTR.		1
		GOTLINDESTR. / RUSCHESTR.		1
		GOTLINDESTR. / SCHOTTSTR.		1
		GOTLINDESTR. / SIEGFRIEDSTR.		1
		GREGOROVIVUSWEG / TRESKOWALLEE		1
		GÜRTELSTR. / WILHELM-GUDDORF-STR.		1
		GUSTAV-HOLZMANN-STR. / HAUPTSTR.		1
		HARNACKSTR. / ALBERT-HÖBLER-STR.		1
		HAUFFSTR.		1
		HAUPTSTR.		1
		HAUPTSTR. / KARLSHORSTER STR.		1
		HEINRICH-DATHE-PLATZ / AM TIERPARK / OTTO-SCHMIRGAL-STR.		1
		HERZBERGSTR.		6
		HERZBERGSTR. / BERNHARD-BÄSTLEIN-STR.		1
		HERZBERGSTR. / WEIßENSEER WEG / MÖLLENDORFFSTR.		1
		HOHENSCHÖNHAUSER STR.		1
		HOHENSCHÖNHAUSER STR. / OTTO-MARQUARDT-STR.		1
		HÖNOWER STR. / WALDOWALLEE / TRESKOWALLEE		1
		HÖNOWER WEG / DOLGENSEESTR. / NEUER FELDWEG		1
		JOSEF-ORLOPP-STR. / STORKOWER STR. / MÖLLENDORFFSTR.		2
		KARL-LADE-STR.		1
		KÖPENICKER ALLEE / WIESENGRUNDSTR.		1
		KÖPENICKER CHAUSSEE		1
		KURZE STR. / ALFRED-KOWALKE-STR.		1
		LANDSBERGER ALLEE		4
		LANDSBERGER ALLEE / WEIßENSEER WEG		3
		LICHTENBERGER BRÜCKE		1
		LOEPERPLATZ / SCHEFFELSTR. / MÖLLENDORFFSTR.		1
		LÜCKSTR.		1
		LÜCKSTR. / NÖLDNERPLATZ / NÖLDNERSTR.		4
		LÜCKSTR. / WEITLINGSTR.		2
		LÜCKSTR. / WÖNNICHSTR.		1
		MARGARETENSTR.		1
		MARGARETENSTR. / WEITLINGSTR.		1
		MARKSBURGSTR. / TRESKOWALLEE		2
		MELLEENSEESTR.		2
		MELLEENSEESTR. / SEWANSTR.		1
		MÖLLENDORFFSTR.		1
		MÜNSTERLANDSTR. / WEITLINGSTR.		1
		NEUWIEDER STR. / RÖMERWEG		1
		NÖLDNERSTR.		3
		NORMANNENSTR. / RATHAUSSTR. / MÖLLENDORFFSTR.		2
		NORMANNENSTR. / RUSCHESTR.		1
		OTTO-MARQUARDT-STR. / LANDSBERGER ALLEE		1
		PARKAUE / MÖLLENDORFFSTR.		1
		PAUL-JUNIUS-STR. / WEIßENSEER WEG		1
		RHINSTR.		1

**Unfallörtlichkeiten von Radfahrerverkehrsunfällen
in der Direktion 6
nach Bezirken(alt) und Polizeiabschnitten**

Pol. Abschnitt	Bezirk (alt)	Ort	2014	Anzahl VU
64	LB	RHINSTR. / ROSENFELDER RING / SEDDINER STR.		2
		ROBERT-UHRIG-STR. / ALT-FRIEDRICHSFELDE		3
		ROEDELIVPLATZ		1
		ROSENFELDER STR.		1
		RUDOLF-SEIFFERT-STR.		1
		RUMMELSBURGER STR. / ROBERT-UHRIG-STR.		3
		RUMMELSBURGER STR. / SEWANSTR. (ENDE)		1
		RUPPRECHTSTR. / WEITLINGSTR.		1
		RUTNIKSTR. / MÖLLENDORFFSTR.		1
		SCHEFFELSTR.		1
		SCHLICHTALLEE		3
		SEWANSTR.		3
		SEWANSTR. / MICHIGANSEESTR.		1
		SEWANSTR. / ONTARIOSEESTR.		2
		SIEGFRIEDSTR.		3
		SIEGFRIEDSTR. / LIEBENWALDER STR. / LANDSBERGER ALLEE		1
		STOLZENFELSSTR.		1
		STORKOWER STR. / ALFRED-JUNG-STR.		1
		STORKOWER STR. / PAUL-JUNIUS-STR.		1
		STORKOWER STR. / THAERSTRABENBRÜCKE		3
		TASDORFER STR.		1
		THEATERGASSE / STOLZENFELSSTR.		1
		TRAUTENAUER STR.		1
		TRESKOWALLEE		1
		VOLKRADSTR.		1
		VOLKRADSTR. / SEWANSTR.		1
		VULKANSTR.		1
		VULKANSTR. / LANDSBERGER ALLEE		2
		WALDOWALLEE		1
		WALDOWALLEE / RHEINSTEINSTR.		2
WALDOWALLEE / TRESKOWALLEE		1		
WEITLINGSTR.		7		
WESELER STR. / RHEINSTEINSTR.		1		
ZECHLINER STR. / LANDSBERGER ALLEE		1		
Verkehrsunfälle im Bezirk LB				219
Verkehrsunfälle im Polizeiabschnitt 64				219
65	TP	ABRAM-JOFFE-STR. / PFARRER-GOOSMANN-STR. / GROß-BERLINER DAMM		2
		ADLERGESTELL		4
		ADLERGESTELL / DÖRPFELDSTR. / RUDOWER CHAUSSEE		2
		ADLERGESTELL / GLIENICKER WEG / KÖPENICKER STR.		2
		ADLERGESTELL / RADICKESTR.		2
		ADLERGESTELL / WEERTHSTR.		1
		ALEXANDER-MEIßNER-STR.		1
		ALPENROSENWEG / SPÄTHSFELDER WEG		1
		ALT-TREPTOW		2
		AM BRUCHLAND		1
		AM FALKENBERG / DRÖSSESTR.		1
		AM STUDIO		1
		AM STUDIO / RUDOWER CHAUSSEE		1
		AM TREPTOWER PARK		3
		AM TREPTOWER PARK / KARPFENTEICHSTR. / TREPTOWER PARK		2
		AM TREPTOWER PARK / MATTHESSTR.		1
		BÄRENLAUCHSTR. / OBERSPREESTR.		1
		BAUMSCHULENSTR.		1
		BAUMSCHULENSTR. / ERNSTSTR.		1
		BAUMSCHULENSTR. / ESCHENBACHSTR. / SCHEIBLERSTR.		1
		BAUMSCHULENSTR. / FORSTHAUSALLEE		1
		BAUMSCHULENSTR. / FRAUENLOBSTR.		1
		BAUMSCHULENSTR. / GLANZSTR. / STORMSTR.		1
		BAUMSCHULENSTR. / KÖPENICKER LANDSTR.		3
		BESENBINDERSTR. / KÖPENICKER STR. / SEMMELWEISSTR.		1
		BINSWANGERSTEIG / BUNTZELSTR.		1

**Unfallörtlichkeiten von Radfahrerkehrunfällen
in der Direktion 6
nach Bezirken(alt) und Polizeiabschnitten**

Pol. Abschnitt	Bezirk (alt)	Ort	2014	Anzahl VU
65	TP	BODELSCHWINGHSTR.		1
		BOUCHÉSTR.		1
		BOUCHÉSTR. / HEIDELBERGER STR.		1
		BOUCHÉSTR. / JORDANSTR.		1
		BOUCHÉSTR. / KARL-KUNGER-STR.		1
		BRITZER STR.		1
		BRITZER STR. / HAINSTR. / SCHNELLERSTR.		1
		BRUNO-BÜRGEL-WEG / OBERSPREESTR. / SCHNELLERSTR.		1
		BRUNO-TAUT-STR.		2
		BULGARISCHE STR.		1
		BUNTZELSTR.		2
		BUNTZELSTR. / DAHMESTR.		1
		BUNTZELSTR. / GROTTEWITZSTR. / SCHULZENDORFER STR. / WALTERSDORFER STR.		1
		CHRIS-GUEFFROY-ALLEE		1
		COLONIAALLEE / WEIDENWEG		1
		DAHMESTR. / SCHULZENDORFER STR.		1
		DAHMESTR. / WALTERSDORFER STR.		1
		DAMMWEG / KÖPENICKER LANDSTR.		2
		DEFREGGERSTR. / KARPENTEICHSTR. / LEIBLSTR.		1
		DÖRPFELDSTR.		4
		DÖRPFELDSTR. / ANNA-SEGHERS-STR.		1
		DÖRPFELDSTR. / WASSERMANNSTR.		1
		EHRENFELDER STR.		1
		EICHBUSCHALLEE / KÖPENICKER LANDSTR.		1
		EISENHUTWEG / STRAÙE AM FLUGPLATZ		1
		ELLERNWEG / STERNDAMM / WALDSTR.		1
		ELSENSTR.		4
		ELSENSTR. / AM TREPTOWER PARK		5
		ELSENSTR. / AN DEN TREPTOWERS / MARTIN-HOFFMANN-STR.		2
		ELSENSTR. / BEERMANNSTR.		1
		ELSENSTR. / KARL-KUNGER-STR.		2
		ELSENSTR. / PUSCHKINALLEE		1
		ERNST-RUSKA-UFER / KÖPENICKER STR.		1
		ERNSTSTR.		1
		FASANENSTR. / WALTERSDORFER STR.		1
		FENNSTR. / SCHNELLERSTR.		1
		FLORIAN-GEYER-STR.		1
		FLUTSTR. / SCHNELLERSTR.		1
		GLIENICKER WEG		1
		GLIENICKER WEG / ANNA-SEGHERS-STR.		2
		GLIENICKER WEG / WASSERMANNSTR.		1
		GRIMAUSTR.		1
		GROÙ-BERLINER DAMM		3
		GROÙ-BERLINER DAMM / LANDFLIEGERSTR. / SEGELFLIEGERDAMM		1
		GROÙ-BERLINER DAMM / NIEBERSTR.		1
		GROÙ-BERLINER DAMM / RUDOWER CHAUSSEE		3
		GRÜNAUER STR.		1
		GRÜNAUER STR. / KÖPENICKER STR.		1
		GRÜNAUER STR. / WERDERSTR.		1
		GRÜNBERGALLEE		1
		GÜLDENHOFER UFER / KÖPENICKER LANDSTR.		1
		GUSTELSTR.		1
		HAGEDORNSTR.		1
		HASSELWERDERSTR.		1
		HEIDELBERGER STR.		3
		HEIDELBERGER STR. / LOHMÜHLENSTR.		1
		HELBIGSTR. / MARKTPLATZ		1
		HERMANN-DORNER-ALLEE		1
		HERMANN-DORNER-ALLEE / GROÙ-BERLINER DAMM		1
		JAHNSTR. / SCHULZENDORFER STR.		1
		JOHANNES-TOBEL-STR. / PARADIESSTR.		1
		JOHANNES-WERNER-STR.		1

**Unfallörtlichkeiten von Radfahrerkehrunfällen
in der Direktion 6
nach Bezirken(alt) und Polizeiabschnitten**

Pol. Abschnitt	Bezirk (alt)	Ort	2014	Anzahl VU
65	TP	JOHANNISTHALER CHAUSSEE / KÖNIGSHEIDEWEG		1
		JOHANNISTHALER PARK		1
		KARLSHORSTER STR.		1
		KARLSHORSTER STR. / RIXDORFER STR.		1
		KARLSHORSTER STR. / SCHNELLERSTR.		1
		KASPERSTR. / SCHÖNEFELDER CHAUSSEE		1
		KIEFHOLZBRÜCKE (BRITZER ZWEIGKANAL)		1
		KIEFHOLZSTR.		7
		KIEFHOLZSTR. / BAUMSCHULENSTR.		6
		KIEFHOLZSTR. / ELSENSTR.		5
		KIEFHOLZSTR. / KGA ZUFRIEDENHEIT / PUDERSTR.		2
		KIEFHOLZSTR. / MÖRIKESTR.		1
		KIEFHOLZSTR. / TREPTOWER STR.		6
		KIEHNWERDERALLEE		2
		KÖNIGSHEIDEWEG		1
		KÖNIGSHEIDEWEG / STERNDAMM		2
		KÖPENICKER LANDSTR.		1
		KÖPENICKER STR.		1
		KÖPENICKER STR. / SEGELFLIEGERDAMM		1
		KÖPENICKER STR. / WINCKELMANNSTR.		1
		LINDENSTR. / WALTERSDORFER STR.		1
		LOHMÜHLENSTR.		1
		LOHMÜHLENSTR. / KARL-KUNGER-STR.		2
		LOUIS-BLÉRIOT-STR. / GROß-BERLINER DAMM		2
		MARTIN-HOFFMANN-STR.		1
		MICHAEL-BRÜCKNER-STR.		3
		MICHAEL-BRÜCKNER-STR. / BRITZER STR. / FENNSTR.		1
		MICHAEL-BRÜCKNER-STR. / BRÜCKENSTR. / SCHNELLERSTR.		3
		MOISSISTR.		1
		NEUE KRUGALLEE		1
		NEUE SPÄTHSTR.		1
		NEUE SPÄTHSTR. / SPÄTHSTR.		1
		NIPKOWSTR. / RADICKESTR.		1
		NORTH-WILLYS-STR. / JAMES-FRANCK-STR. / RUDOWER CHAUSSEE		1
		OBERSPREESTR.		1
		ORTOLFSTR.		1
		PUDERSTR.		1
		PUSCHKINALLEE		7
		PUSCHKINALLEE / EICHENSTR.		4
		REBENWEG		1
		RICHTERSTR. / BRUNO-TAUT-STR.		2
		RIXDORFER STR.		1
		RUDOWER CHAUSSEE		1
		RUDOWER CHAUSSEE / WEGEDORNSTR.		1
		RUDOWER STR.		2
		RUDOWER STR. / SCHNELLERSTR.		1
		SANDDORNSTR.		1
		SCHNELLERSTR.		9
		SCHÖNEFELDER CHAUSSEE / SIRIUSSTR.		1
		SCHULZENDORFER STR. / WIESENSTR.		2
		SCHÜTZENSTR.		2
		SEMMELWEISSTR.		1
		SEMMELWEISSTR. / WEGEDORNSTR.		1
		SONNENALLEE / BAUMSCHULENSTR. / HEIDEKAMPWEG / SÜDOSTALLEE		1
		SPÄTHSTR.		1
		SPÄTHSTR. / BAUMSCHULENSTR. / KÖNIGSHEIDEWEG		1
		STERNDAMM		1
		STERNDAMM / SÜDOSTALLEE		1
		STRABE AM FLUGPLATZ		2
		SÜDOSTALLEE		1
		SÜBER GRUND		1
		URANUSSTR.		1

**Unfallörtlichkeiten von Radfahrerunfällen
in der Direktion 6
nach Bezirken(alt) und Polizeiabschnitten**

Pol. Abschnitt	Bezirk (alt)	Ort	2014	Anzahl VU
65	TP	VOGELBEERSTR.		1
		VOLMERSTR. / ERICH-THILO-STR. / RUDOWER CHAUSSEE		1
		VOR DEM SCHLESISCHEN TOR / OBERE FREIARCHENBRÜCKE / PUSCHKINALLEE / AM FLUTGRABE		2
		WAGNER-REGÉNY-STR.		1
		WEGEDORNSTR.		2
		WILDENBRUCHSTR.		1
		WILDENBRUCHSTR. / KARL-KUNGER-STR.		1
		ZUM GROßEN WINDKANAL / HANS-SCHMIDT-STR. / GROß-BERLINER DAMM		1
Verkehrsunfälle im Bezirk TP				246
Verkehrsunfälle im Polizeiabschnitt 65				246
66	KP	ADLERGESTELL		7
		ADLERGESTELL / GRAUAMMERPFAD		1
		ADLERGESTELL / SCHAPPACHSTR. / FORSTAMT KÖPENICK REVIERFÖRSTEREI SCHMÖCKWITZ		1
		ALFRED-RANDT-STR. / ALFRED-RANDT-STR.		1
		ALTE KAULSDORFER STR. / AM BAHNDAMM		2
		ALT-KÖPENICK		5
		ALT-KÖPENICK / MÜGGELHEIMER STR. / LUISENHAIN / LANGE BRÜCKE (DAHME)		1
		ALT-MÜGGELHEIM		2
		AM BAHNDAMM		2
		AM BAHNDAMM / HÄMMERLINGSTR. / SCHMALE STR. / SCHUBERTSTR.		1
		AM BERG / WENDENSCHLOSSSTR.		1
		AM GENERALSHOF / FRIEDRICHSHAGENER STR.		1
		AM GOLDMANNPARK / BÖLSCHESTR. / SCHMALER WEG		1
		AM SCHONUNGSBERG / PÜTTBERGEWEG		1
		AMTSSTR. / MÜGGELHEIMER STR.		1
		AN DER WUHLHEIDE		3
		AN DER WUHLHEIDE / EDISONSTR. / ROEDERNSTR. / RUMMELSBURGER STR. / TRESKOWALLEE		1
		ANNENALLEE / BAHNHOFSTR.		2
		ASCHENBRÖDELSTR. / EITELSDORFER STR. / MAHLSDORFER STR.		1
		AßMANNSTR.		1
		AßMANNSTR. / BÖLSCHESTR.		2
		AZALEENSTR.		1
		BAHNHOFSTR.		4
		BAHNHOFSTR. / FRIEDRICHSHAGENER STR.		1
		BAHNHOFSTR. / KINZERALLEE		3
		BAHNHOFSTR. / LINDENSTR.		1
		BAHNHOFSTR. / PARRISIUSSTR.		1
		BAHNHOFSTR. / SEELENBINDERSTR.		1
		BÖLSCHESTR.		4
		BÖLSCHESTR. / MÜGGELSEEDAMM		2
		BORGSMANNSTR.		1
		BORGSMANNSTR. / MANDRELLAPLATZ / PUCHANSTR. / SEELENBINDERSTR.		3
		BRUNO-WILLE-STR.		1
		DOROTHEENSTR. / GRÜNE TRIFT / MÜGGELHEIMER DAMM / MÜGGELHEIMER STR. / PABLO-NERU		1
		EDISONSTR.		2
		EDISONSTR. / GRIECHISCHE ALLEE / SIEMENSSTR. / GRIECHISCHER PARK		1
		EDISONSTR. / HELMHOLTZSTR. / ZEPPELINSTR.		1
		EDISONSTR. / WILHELMINENHOFSTR.		1
		EITELSDORFER STR.		1
		ERLENSTR. / MÜGGELSCHLÖBCHENWEG		2
		FAHLENBERGSTR. / FÜRSTENWALDER ALLEE		1
		FIRLSTR.		1
		FIRLSTR. / LAUFFENER STR. / WILHELMINENHOFSTR.		1
FLANSWEG / PLEHMPPFAD		1		
FLEMMINGSTR. / OBERSPREESTR.		1		
FONTANESTR. / GRIECHISCHE ALLEE / GRIECHISCHER PARK		1		
FREIHEIT		1		
FRIEDRICHSHAGENER STR.		4		

**Unfallörtlichkeiten von Radfahrerkehrverhunsfällen
in der Direktion 6
nach Bezirken(alt) und Polizeiahschnitten**

Pol. Abschnitt	Bezirk (alt)	Ort	2014	Anzahl VU
66	KP	FRIEDRICHSHAGENER STR. / PUCHANSTR.		1
		FRITZ-KÖNIG-WEG / AM WALDE / RUMMELSBURGER LANDSTR.		1
		FÜRSTENWALDER ALLEE / LAGUNENWEG / NICKELSWALDER STR.		1
		FÜRSTENWALDER ALLEE / PÜTTBERGEWEG / SPRINGEBERGER WEG		2
		FÜRSTENWALDER ALLEE / SCHÖNBlickER STR.		1
		FÜRSTENWALDER ALLEE / STRAßE NACH FICHTENAU / FÜRSTENWALDER DAMM		3
		FÜRSTENWALDER DAMM		1
		GARTENSTR.		1
		GLIENICKER STR.		2
		GLIENICKER STR. / GRÜNAUER STR.		2
		GLIENICKER STR. / MAHLOWER STR.		1
		GRÜNAUER BRÜCKE / BOHNSDORFER STR. / REGATTASTR. / TAUCHERSTEIG		1
		GRÜNAUER STR.		3
		GRÜNAUER STR. / SCHÖNERLINDER STR.		2
		GRÜNE TRIFT		1
		GRÜNE TRIFT / PRITSTABELSTR.		1
		GRÜNFLIEßER GANG		1
		GUTENBERGSTR. / KÖLLNISCHER PLATZ / OBERSPREESTR. / LANGE BRÜCKE (DAHME)		3
		HÄMMERLINGSTR.		2
		HÄMMERLINGSTR. / HÄMMERLINGSTR.		1
		HINTER DEM KURPARK		1
		HIRSCHGARTENSTR. / SEELENBINDERSTR.		1
		HOERNLESTR. / MAHLSDORFER STR.		1
		KANALSTR.		1
		KARLSTR.		1
		KARLSTR. / MÜGGELHEIMER STR.		1
		KAROLINENHOFWEG / VETSCHAUER ALLEE		1
		KGA WUHLEWIESEN / ZUM WUHLEBLICK / GÖRSDORFER STR. / MOZARTSTR.		1
		KIETZ / KIETZER STR. / MÜGGELHEIMER STR.		3
		KIRCHSTR.		1
		KÖPENICKER STR.		2
		KÖPENZEILE / PRITSTABELSTR.		1
		LANDJÄGERSTR.		1
		LAUFFENER STR.		1
		LINDENSTR.		3
		LÖBAUER WEG / FÜRSTENWALDER DAMM		1
		LUISENSTR. / WENDENSCHLOßSTR.		1
		MAHLSDORFER STR.		2
		MARIENSTR. / WILHELMINENHOFSTR.		1
		MENTELINSTR. / RUMMELSBURGER STR.		10
		MÜGGELHEIMER DAMM		4
		MÜGGELHEIMER DAMM / STRAßE ZUM MÜGGELTURM / STRAßE ZUM MÜGGELHORT		2
		MÜGGELHEIMER DAMM / STRAßE ZUR GASTSTÄTTE MÜGGELSEEPERLE		1
		MÜGGELHEIMER DAMM / STRAßE ZUR GASTSTÄTTE RÜBEZAHL		1
		MÜGGELHEIMER STR.		2
		MÜGGELHEIMER STR. / POHLESTR.		1
		MÜGGELLANDSTR. / MÜGGELHEIMER DAMM		1
		MÜGGELSCHLÖßCHENWEG		1
		MÜGGELSEEDAMM		5
		MÜGGELSEEDAMM / FÜRSTENWALDER DAMM		1
		MÜGGELSPREEWEG / LAGUNENWEG		1
		NALEPASTR. / SIEMENSSTR. / WILHELMINENHOFSTR.		1
		OBERSPREESTR.		4
		OBERSPREESTR. / WESTENDSTR.		1
		OSTENDSTR.		1
		PABLO-NERUDA-STR.		1
		PFALZ-ZWEIBRÜCKER WEG / ENKENBACHER WEG		1
		PRITSTABELSTR. / WENDENSCHLOßSTR.		1
		PÜTTBERGEWEG		1
		RAHNSDORFER STR.		2
		REGATTASTR.		3
		ROEDERNSTR. / ROEDERNSTR.		1

**Unfallörtlichkeiten von Radfahrerkehrverhunsfällen
in der Direktion 6
nach Bezirken(alt) und Polizeiabschnitten**

Pol. Abschnitt	Bezirk (alt)	Ort	2014	Anzahl VU
66	KP	RUDOLF-RÜHL-ALLEE		1
		RUDOLF-RÜHL-ALLEE / AM BAHNHOF WUHLHEIDE / KÖPENICKER-ALLEE-BRÜCKE		1
		RUDOLF-RÜHL-ALLEE / AN DER WUHLHEIDE		3
		RUDOLF-RÜHL-ALLEE / KÖPENICKER STR. / KÖPENICKER-ALLEE-BRÜCKE		2
		RUDOWER STR.		1
		RUMMELSBURGER LANDSTR.		1
		SALVADOR-ALLENDE-STR.		3
		SALVADOR-ALLENDE-STR. / BELLEVUESTR. / FÜRSTENWALDER DAMM		3
		SALVADOR-ALLENDE-STR. / FRIEDRICHSHAGENER STR.		1
		SCHMÖCKWITZER DAMM / WERNSDORFER STR.		1
		SCHÖNEICHER STR.		2
		SCHÖNHORSTER STR.		1
		SEELLENBINDERSTR.		4
		SEMLINER STR.		1
		SIEGFRIED-BERGER-STR. / WENDENSCHLOßSTR.		1
		SIEMENSSTR.		2
		SIEMENSSTR. / TABBERTSTR.		3
		SPINDLERSFELDER STR. / AN DER WUHLHEIDE		2
		SPINDLERSFELDER STR. / GLIENICKER STR.		2
		SPORTPROMENADE		1
		STRABE ZUM FEZ / AN DER WUHLHEIDE		1
		STUBENRAUCHBRÜCKE		2
		TAUCHERSTEIG		2
		VERLÄNGERTE RATHENAISTR. / AN DER WUHLHEIDE / RATHENAISTR.		3
		WASSERSPORTALLEE		2
		WENDENSCHLOßSTR.		6
		WILHELMINENHOFSTR.		12
ZUM DAHMEUFER / BOCKMÜHLENWEG		1		
ZUR UFERBAHN / REGATTASTR. / STEINBINDEWEG		1		
	Verkehrsunfälle im Bezirk KP		250	
	Verkehrsunfälle im Polizeiabschnitt 66		250	
	Gesamtergebnis		1089	

Sonderuntersuchung Radfahrerverkehrsunfälle in Berlin



Impressum

Herausgeber: Der Polizeipräsident in Berlin

Redaktion: Stab des Polizeipräsidenten - Sachbereich Verkehr

Gestaltung: PPr St 1422, Dipl.-Ing.-Ök. K. Bergmann, 4664-901422

Erscheinungsweise: jährlich