

# Der Polizeipräsident in Berlin

Stab des Polizeipräsidenten

Sachbereich Verkehr



## Sonderuntersuchung

"Radfahrerverkehrsunfälle"

in Berlin

2013



<b>Inhaltsverzeichnis</b>	<b>Seite</b>
Einführung	
- Verkehrsunfallentwicklung des Radfahrerverkehrs in Berlin 2013	2
- Eckzahlen des Verkehrsunfallgeschehens in Berlin 2013 nach Bezirken (alt)	7
- Anzahl der Verkehrsunfälle und Verunglückten in Berlin 2013 nach Bezirken (alt)	8
- Eckzahlen des Verkehrsunfallgeschehens in Berlin 2013 nach Polizeidirektionen	8.1
- Eckzahlen des Verkehrsunfallgeschehens in Berlin 2013 nach Verwaltungsbezirken	8.2
- Verkehrsunfälle in den Bezirken (alt) 2013 nach Kategorien	9
- Anteile der Kategorien an den Gesamt-VU in Berlin 2013	10
- Verkehrsunfälle in den Polizeidirektionen 2013 nach Kategorien	10.1
- Verkehrsunfälle in den Verwaltungsbezirken 2013 nach Kategorien	10.2
- Unfallfolgen der beteiligten Verkehrsteilnehmer in Berlin 2013 nach Bezirken (alt)	11
- Unfallfolgen der beteiligten Verkehrsteilnehmer in Berlin 2013	12
- Verkehrsunfälle in den Bezirken (alt) 2013 nach Monaten	13
- Anzahl der Verkehrsunfälle in Berlin 2013 nach Monaten	14
- Tageszeitliche Verteilung der Verkehrsunfälle in Berlin 2013 nach Monaten	15
- Anzahl der Verkehrsunfälle in Berlin 2013 nach Tagesstunden	16
- Verkehrsunfälle in den Bezirken (alt) 2013 nach Wochentagen	17
- Summe der Verkehrsunfälle bezogen auf Werktage und Wochenenden in Berlin 2013 nach Polizeiabschnitten	18
- Durchschnittliche Anzahl der Verkehrsunfälle in Berlin 2013 nach Wochentagen	19
- Unfallbeteiligte in Berlin 2013, darunter mit Straftatbestand § 142 StGB (unerlaubtes Entfernen vom Unfallort)	20
- Unfallverursacher in den Bezirken (alt) 2013 nach Verkehrsteilnehmerart	21
- Anteilmäßige Verteilung der Unfallverursacher in Berlin 2013 nach Verkehrsteilnehmerart	22
- Hauptunfallursachen der Radfahrer in Berlin 2013 nach Bezirken (alt)	23
- Anzahl ausgewählter Hauptunfallursachen von Radfahrern in Berlin 2013	24
- Hauptunfallursachen der anderen Verkehrsunfallbeteiligten in Berlin 2013 nach Bezirken (alt)	25
- Anzahl ausgewählter Hauptunfallursachen von anderen Verkehrsunfallbeteiligten in Berlin 2013	26
- Radfahrer 2013 nach Altersgruppen und Bezirke (alt)	27
- Radfahrer in Berlin 2013 nach Altersgruppen und Verursacher	28
Auflistungen von Unfallörtlichkeiten von Radfahrerverkehrsunfällen nach Polizeiabschnitten in den Polizeidirektionen	<b>Anlage</b>
- Direktion 1 (Reinickendorf, Prenzlauer Berg, Pankow, Weißensee)	1
- Direktion 2 (Spandau, Charlottenburg, Wilmersdorf)	2
- Direktion 3 (Mitte, Tiergarten, Wedding)	3
- Direktion 4 (Schöneberg, Zehlendorf, Steglitz, Tempelhof)	4
- Direktion 5 (Kreuzberg, Neukölln, Friedrichshain)	5
- Direktion 6 (Hohenschönhausen, Marzahn, Lichtenberg, Treptow, Köpenick, Hellersdorf)	6

---

## **Verkehrsunfallentwicklung des Radfahrverkehrs in Berlin 2013**

### **Allgemeine Verkehrsunfallentwicklung**

Das Verkehrsunfallgeschehen im Jahr 2013 in Berlin unter Beteiligung von Radfahrern ist - im Gegensatz zur Gesamtunfallentwicklung - leicht rückläufig.

6.952 Verkehrsunfälle (VU) mit Radfahrerbeteiligung wurden im Jahr 2013 registriert. Im Vergleich zum Vorjahreszeitraum (7.342 VU) konnte ein Rückgang um - 5,31% verzeichnet werden.

Entsprechend der Gesamtanzahl der Verkehrsunfälle in Berlin entsprach der Anteil der VU mit Radfahrerbeteiligung 5,31% (2012: 5,61%; 2011: 5,65%; 2010: 4,73%; 2009: 5,64%; 2008: 6,19% ; 2007: 5,51%; 2006: 5,39%; 2005: 5,45%; 2004: 4,87% , 2003: 4,76%, 2002: 4,37%, 2001: 4,06%).

Die Folgen dieser Verkehrsunfälle waren eben so mit durchgängig rückläufigen Ergebnissen gekennzeichnet.

Die Anzahl der schwerverletzten Unfallbeteiligten sank 2013 auf 631 Schwerverletzte (SV) (2012: 684 SV; 2011: 655 SV; 2010: 515 SV; 2009: 582 SV; 2008: 584 SV; 2007: 568 SV; 2006: 569 SV; 2005: 541 SV; 2004: 529 SV; 2003: 508 SV; 2002: 519 SV; 2001: 480 SV; 2000: 596 SV; 1999: 674 SV), - 7,75%.

Bei der Anzahl der leichtverletzten Unfallbeteiligten gab es auch einen Rückgang von - 5,29% (2013: 4.759 Leichtverletzte (LV); 2012: 5.025 LV; 2011: 4.978 LV; 2010: 4.207 LV; 2009: 4.780 LV; 2008: 5.307 LV; 2007: 4.646 LV; 2006: 4.462 LV; 2005: 4.601 LV; 2004: 4.171 LV; 2003: 4.162 LV; 2002: 4.083 LV; 2001: 3.945 LV; 2000: 4.282 LV; 1999: 4.569 LV).

Bei der Betrachtung der Verkehrstoten konnte auch hier eine positive Bilanz gezogen werden; so wurden 6 Verkehrstote weniger registriert (2013: 9 Tote; 2012: 15 Tote; 2011: 11 Tote; 2010: 6 Tote; 2009: 11 Tote; 2008: 12 Tote; 2007: 14 Tote; 2006: 10 Tote; 2005: 7 Tote; 2004: 11 Tote; 2003: 24 Tote; 2002: 18 Tote; 2001: 10 Tote; 2000: 17 Tote).

Der Anteil der tödlich verunglückten Verkehrsteilnehmer bei Verkehrsunfällen unter Radfahrerbeteiligung überschreitet mit 24,32% bei weitem den allgemeinen Anteil dieser Verkehrsunfälle an der Gesamt-VU-Zahl (s.o.). Somit war jeder 4. Verkehrstote bei einem Verkehrsunfall mit Radfahrerbeteiligung zu beklagen.

Aber auch die Anteile der Schwerverletzten mit 33,12% und der Leichtverletzten mit 33,02% an den jeweiligen Gesamtzahlen verdienen besonderes Augenmerk.

Jeder 3. Verletzte (32,92%) verunglückt bei Verkehrsunfällen mit Radfahrerbeteiligung.

Die Betrachtung der Verkehrsunfallschwere, die sich in den Unfallkategorien widerspiegelt, dokumentiert deutlich, dass Verkehrsunfälle mit Radfahrerbeteiligung zu 72,83% mit Personenschäden enden. Im Gegensatz dazu wird nur bei jedem 10. Verkehrsunfall insgesamt in Berlin ein Verkehrsteilnehmer körperlich geschädigt.

Diese erschreckende Tatsache wird nur dadurch etwas gemildert, dass 87,50% der Verkehrsunfälle mit Personenschäden unter Radfahrerbeteiligung Verkehrsunfälle sind, bei denen es nur zu leichten Verletzungen der Beteiligten gekommen ist.

Aus diesem Grund ist in der polizeilichen Verkehrssicherheitsarbeit ein Hauptaugenmerk auf die Risikogruppe der Radfahrer zu legen, insbesondere vor dem Hintergrund, dass der Anteil der radfahrenden Verkehrsteilnehmer weiter ansteigen wird.

### **Unfallfolgen der Beteiligten**

Durch die Betrachtung der Unfallfolgen aller Beteiligten nach der Verkehrsteilnehmerart wird deutlich, dass die Gruppe der Radfahrer hier selbst am gefährdetsten ist.

Ihr Anteil an der Gesamtzahl der Verunglückten bei Verkehrsunfällen unter Radfahrerbeteiligung beträgt 90,68%. Hierbei verzeichneten die Radfahrer einen Anteil von 100% (9) bei den Verkehrstoten und einen Anteil von 91,92% (580) bei den Schwerverletzten, auch andere Verkehrsunfallbeteiligte trugen körperliche Schädigungen davon.

---

Der größte Anteil hierbei wurde bei den Fußgängern verzeichnet (5,78%).  
Alle anderen Verkehrsteilnehmergruppen wiesen Anteile zwischen 0,94% (Pkw-Führer) und 0,17% (Lkw-Führer) auf. Damit wird deutlich, dass auf Grund des Fehlens einer schützenden Hülle die Gefahr einer körperlichen Schädigung besonders groß ist.  
Bemerkenswert hierbei sind die geringen körperlichen Schädigungen bei den motorisierten Zweiradfahrern (0,87%), denen es ebenfalls an einer schützenden Fahrgastzelle fehlt.

### **Örtliche Verteilung der Radfahrerverkehrsunfälle**

Das Untersuchungsergebnis der Verteilung der Radfahrerverkehrsunfälle ergab eine Konzentration im Innenstadtbereich.  
Hier sind hauptsächlich die Bezirke Mitte mit einem Anteil von 20,21% (1.405 VU), Friedrichshain-Kreuzberg mit einem Anteil von 14,66% (1.019 VU), Pankow mit einem Anteil von 11,49% (799 VU) und Charlottenburg-Wilmersdorf mit einem Anteil von 9,41% (654 VU) zu erwähnen.  
Im Gegensatz dazu konnten in den Bezirken Spandau (264 VU= 3,80%), Lichtenberg (311 VU= 4,47%) und Marzahn-Hellersdorf (257 VU= 3,70%) die niedrigsten Verkehrsunfallzahlen registriert werden.

Vollzog sich insgesamt ein Rückgang der Verkehrsunfälle unter Radfahrerbeteiligung, mussten in zwei Bezirken leichte Anstiege verzeichnet werden wie in den Bezirken Reinickendorf (+ 3,28%) und Marzahn-Hellersdorf (+ 1,58%). Größere Rückgänge gab es in den Bezirken Charlottenburg-Wilmersdorf (- 18,25%), Steglitz-Zehlendorf (- 14,0%) und Spandau (- 10,20%).

### **Zeitliche Verteilung der Radfahrerverkehrsunfälle**

Die zeitliche Verteilung der Verkehrsunfälle bekräftigte die Erkenntnis, dass Radfahrer überwiegend saisonabhängig ihr Fahrrad nutzen und es demzufolge in den Frühjahrs- und Sommermonaten verstärkt zu diesen Verkehrsunfällen kommt. Aber auch milde Witterungslagen in den Wintermonaten verstärken die Fahrradnutzung.

Im vergangenen Jahr begann die Radsaison aufgrund der Wetterlage erst im April. Der August verzeichnete den VU-Spitzenwert (1.034 VU) gefolgt von Juli (903 VU) und Juni (865 VU). Die Berliner Polizei registrierte aber auch im Mai (775 VU) und im Oktober (728 VU) hohe Verkehrsunfallzahlen unter Radfahrerbeteiligung. Sogar der November verbuchte noch 482 VU. Die durchschnittliche Anzahl von Verkehrsunfällen unter Radfahrerbeteiligung lag im Jahresverlauf bei 579 Verkehrsunfällen. Somit lagen die Monate Februar (175 VU) und März (203 VU) weit unter dem Jahresdurchschnitt.

Der tageszeitliche Verlauf des Verkehrsunfallgeschehens mit Radfahrerbeteiligung gestaltete sich ähnlich wie der Gesamtverlauf des Unfallgeschehens.

Ab 6:00 Uhr setzte das Unfallgeschehen ein und steigerte sich kontinuierlich. Den Höhepunkt erreichte das Unfallgeschehen in der Zeit zwischen 16:00 und 16:59 Uhr (655 VU), auch die Stunden zwischen 15:00 und 18:59 wiesen ein nahezu einheitlich hohes Verkehrsunfallaufkommen auf. Ein starker Rückgang setzte erst ab 21:00 Uhr ein. Innerhalb der einzelnen Monate kommt es nochmals im tageszeitlichen Ablauf zu leichten Verschiebungen. Die Unfallhäufigkeiten in den Sommermonaten sind noch bis in die späten Abendstunden zu verzeichnen, in den Herbst- und Wintermonaten hingegen lässt die Unfallhäufigkeit spätestens ab 20:00 Uhr sehr stark nach.

Der Wochentagsverlauf gibt nochmals einen besonderen Aspekt der Fahrradnutzung wieder. Die Wochentage Montag (1.134 VU) bis Freitag (1.143 VU) weisen nahezu gleiche Belastungen mit Verkehrsunfällen auf. Mit einem Spitzenwert am Dienstag (1.208 VU) bilden sie den absoluten Schwerpunkt (84,39%). Demgegenüber sind die Tage des Wochenendes weitaus weniger mit Verkehrsunfällen belastet.

Durchschnittlich werden jeden Tag 19 Verkehrsunfälle mit Radfahrbeteiligung verzeichnet.

### **Unfallverursacher von Verkehrsunfällen unter Radfahrbeteiligung**

Die Betrachtung der Unfallverursacher (Haupt- und Mitverursacher) ergab ein bemerkenswertes Ergebnis: 49,27% aller Verursacher waren Radfahrer (3.771 insgesamt, 3.142 als Hauptverursacher (HV), 629 als Mitverursacher (MV) ).

An zweiter Stelle standen als Haupt- u. Mitverursacher die Führer von Pkw (3.204, 3.083 HV, 121 MV) mit einem Anteil von 41,86%.

In der weiteren Folge wurden Führer von Lkw (332, 324 HV, 8 MV) 4,34%, Fußgänger (197, 194 HV, 3 MV) 2,57%, Führer von Bussen (41, 41 HV, 0 MV) 0,54%, Führer von motorisierten Zweirädern (44, 41 HV, 3 MV) 0,57% sowie sonstigen Verkehrsbeteiligten (65, 63 HV, 2 MV) 0,85% ebenfalls als Haupt- u. Mitverursacher verzeichnet.

Gemessen am Gesamtunfallgeschehen setzten 3,82% aller Unfallverursacher als Radfahrer eine Unfallursache. Sie stehen somit an vierter Stelle hinter Führern von Pkw und Lkw sowie sonstigen Verursachern.

Bemerkenswert ist auch die Betrachtung der Altersgruppen der Radfahrer unter dem Aspekt der Verursachung.

Hierbei wird besonders deutlich, dass Kinder noch nicht über ausreichende Kenntnisse und Fähigkeiten zum Führen von Fahrrädern verfügen. Von den insgesamt 475 beteiligten Kindern als Radfahrer, setzten 358 eine Unfallursache durch ihr eigenes Fehlverhalten. Mit einem Anteil von 75,37% wurde hierbei eine der größten Diskrepanzen festgestellt.

Jugendliche im Alter von 15 bis unter 18 Jahren treten sowohl als Beteiligte (212) als auch als Unfallverursacher (137) seltener in Erscheinung, haben aber dennoch mit einem Anteil von 64,62% eine der höchsten Verursacherquoten.

Dagegen nehmen junge Erwachsene im Alter zwischen 18 und unter 25 Jahren wieder eine deutlich größere Gruppe bei den Beteiligten (698) ein. Der Anteil der Verursacher (411) andererseits ist mit 58,88% deutlich geringer.

Den größten Anteil der Radfahrer nimmt die Altersgruppe der Erwachsenen im Alter zwischen 25 und unter 45 Jahren (2.987) ein. Hierbei konnte ein geringerer Anteil an Verursachern (1.375) mit 46,03% registriert werden.

Die Altersgruppe der Erwachsenen zwischen 45 und unter 65 Jahren (1.971) tritt in einem wesentlich geringeren Anteil in Erscheinung. Aber auch hier liegen ähnliche Anteile der Verursacher wie bei den 25- bis unter 45- jährigen vor (41,05%).

Bei der Altersgruppe der Senioren (476) wird erkennbar, dass im Alter wieder einige der motorischen und sensorischen Fähigkeiten nachlassen und somit der Anteil der Verursacher bei 51,26% lag. Nicht bei allen Radfahrern konnte das Lebensalter ermittelt werden (siehe §142 StGB).

Ihr Anteil (500) blieb im letzten Jahr nahezu identisch. In diesem Segment liegt der Anteil der Verursacher mit 87,40% besonders hoch!

---

## Unfallursachen der Radfahrer

An erster Stelle bei den Hauptunfallursachen der Radfahrer steht die falsche oder verbotswidrige Benutzung von Fahrbahnen und Straßenteilen (940; - 15,54%). Das Befahren von Gehwegen und die Benutzung von Radwegen in falscher Richtung sind hier besonders hervorzuheben.

Eine weitere Hauptunfallursache ist das falsche Verhalten beim Einfahren in den Fließverkehr (600; - 3,07%). Meist werden nach einer verbotswidrigen Benutzung des Gehweges Fahrbahnen gekreuzt. Dem Fließverkehr ist hier der Vorrang einzuräumen. Falsches Einschätzungsvermögen und die Überschätzung der eigenen Fähigkeiten sind oft Voraussetzungen für solche Fehlverhaltensweisen. Aber auch das „Durchschlängeln“ ohne den ausreichenden Platz dafür zu haben und die damit verbundenen Sachschäden an Fahrzeugen durch einen nicht ausreichenden Sicherheitsabstand (874; - 5,10%) sind typische Unfallursachen von Radfahrern.

Neben den erstgenannten Unfallursachen tritt die nicht angepasste Geschwindigkeit (359; + 4,66%) auch bei den Radfahrern immer mehr in Erscheinung.

Leichtgängige Fahrräder, mit modernen Gangschaltungen, ermöglichen ein zügiges Fahren; gepaart mit einem falschen Einschätzungsvermögen der eigenen Fahrfähigkeiten wird diese Kombination leicht zur Unfallursache.

Das Befahren von Gehwegen in Verbindung mit falschem Verhalten gegenüber Fußgängern (82; - 63,88%) führt oft zu Verkehrsunfällen.

Vorfahrts- (165; - 14,06%) und Rotlichtmissachtungen (194; - 3,48%) sowie falsches Verhalten beim Abbiegen (188; + 8,05%) lassen Radfahrer immer wieder zu Unfallverursachern werden.

## Unfallursachen der anderen Verkehrsunfallbeteiligten

Die Unfallursachen der anderen Verkehrsbeteiligten spiegeln gleichzeitig die Verkehrsbeteiligungsart wider. Führer von Pkw, welche die größte Gruppe der Unfallgegner bilden und Führer von Lastkraftwagen haben hier deutlich Fehlverhaltensweisen beim Abbiegen (1387; -6,60%) gezeigt. Die Problematik des „Toten Winkels“ kommt besonders in dieser Unfallursache einhergehend mit schwersten Unfallfolgen zum Ausdruck. Begünstigt werden solche Fehlverhaltensweisen wiederum durch das Fehlverhalten von Radfahrern, die mit nicht angepasster Geschwindigkeit an Kreuzungen und Einmündungen heranzufahren.

Das Nichtgewähren der Vorfahrt (631; + 2,77%) steht an zweiter Stelle der Unfallursachen bei Verkehrsunfällen unter Radfahrerbeteiligung. Auf Grund der schmalen Silhouette des Fahrradfahrers und der oftmals falschen Benutzung von Radwegen in entgegengesetzter Richtung, kommt es zum Nichtgewähren der Vorfahrt durch die anderen Verkehrsbeteiligten.

Das Einfahren in den Fließverkehr (391; - 15,37%) ist eine weitere Unfallursache. Überwiegend Führer von aus Grundstücksausfahrten kommenden Fahrzeugen können den Straßenraum, in den sie einfahren wollen, nicht im ausreichenden Maße einsehen. Die bereits genannte schmale Silhouette und das Befahren von Gehwegen bilden dann oftmals begünstigende Faktoren für das Zustandekommen von Verkehrsunfällen.

Hinzu kommen die Unfallursachen wie ungenügender Seitenabstand (156; - 1,89%), das Nichtbeachten der Lichtzeichenanlage (66; + 15,79%) sowie nicht angepasste Geschwindigkeit (14; + 100,0%).

Darüber hinaus sind Fehlverhaltensweisen von Fußgängern (197; - 9,22%) gleichermaßen zu erkennen. Das Überschreiten von Radwegen, ohne auf den Radfahrerverkehr zu achten, liegt hier an erster Stelle.

---

### **Unerlaubtes Entfernen vom Unfallort gemäß § 142 StGB**

Ob Verursacher oder nur Unfallbeteiligter, nicht jedem Verkehrsunfallbeteiligten sind im ausreichenden Maße die Pflichten bewusst, die sich nach dem Ereignis eines Verkehrsunfalls für alle Beteiligten ergeben. Häufig kommt es nicht zur direkten Kollision zwischen den Beteiligten, sondern nur zu einer Schädigung Anderer (Ausweichmanöver, Sturz des Anderen u. dgl.). Damit war es für einige Beteiligte nicht zwingend notwendig, hier "Farbe zu bekennen" und sie entzogen sich ihren gesetzlichen Pflichten. Die Gruppe dieser Verkehrsunfallbeteiligten ist zwar nicht besonders groß, spiegelt aber eine bestimmte Einstellung wider.

Zwischen 5% und 21%, je nach Verkehrsbeteiligungsart, liegt hier die Größenordnung.

Dabei sind Fahrzeugführer von Lkw (71= 16,40%), Pkw (441= 8,32%) und motorisierten Zweirädern (7= 5,60%) sowie Fußgänger (41= 9,51%) beteiligt.

Keine Ausnahme bilden hierbei die Radfahrer, die ebenfalls solchen Verhaltensweisen zeigten (588= 8,03%).

Bezirk(alt)	Anzahl der VU		Anzahl der Toten		Anzahl der Schwerverletzten		Anzahl der Leichtverletzten		Anteil an VU insgesamt in %		Anteil an Verunglückten in %		Anzahl der Verunglückten insgesamt	
	2013	2012	2013	2012	2013	2012	2013	2012	2013	2012	2013	2012	2013	2012
Reinickendorf	315	305	0	3	26	26	216	229	4,53	4,15	4,48	4,51	242	258
Prenzlauer Berg	379	414	1	0	43	55	272	253	5,45	5,64	5,85	5,38	316	308
Pankow	247	243	0	1	32	36	170	167	3,55	3,31	3,74	3,56	202	204
Weißensee	173	150	0	1	19	13	121	102	2,49	2,04	2,59	2,03	140	116
Spandau	264	294	1	1	27	30	195	213	3,80	4,00	4,13	4,26	223	244
Charlottenburg	424	491	0	2	32	52	309	347	6,10	6,69	6,32	7,01	341	401
Wilmersdorf	230	309	0	0	21	26	170	233	3,31	4,21	3,54	4,52	191	259
Mitte	745	740	0	0	57	63	521	496	10,72	10,08	10,71	9,77	578	559
Tiergarten	319	353	1	0	28	27	206	240	4,59	4,81	4,35	4,66	235	267
Wedding	341	327	0	0	26	25	230	224	4,91	4,45	4,74	4,35	256	249
Schöneberg	296	329	0	0	20	24	197	237	4,26	4,48	4,02	4,56	217	261
Zehlendorf	200	239	1	0	26	31	150	174	2,88	3,26	3,28	3,58	177	205
Steglitz	230	261	0	1	14	20	158	176	3,31	3,55	3,19	3,44	172	197
Tempelhof	255	263	3	1	22	23	174	193	3,67	3,58	3,69	3,79	199	217
Kreuzberg	631	649	0	1	34	37	405	441	9,08	8,84	8,13	8,37	439	479
Neukölln	463	506	0	1	47	41	289	322	6,66	6,89	6,22	6,36	336	364
Friedrichshain	388	374	1	0	52	36	245	243	5,58	5,09	5,52	4,87	298	279
Hohenschönhausen	106	112	0	0	7	16	79	75	1,52	1,53	1,59	1,59	86	91
Marzahn	128	127	0	0	10	22	95	64	1,84	1,73	1,94	1,50	105	86
Lichtenberg	205	203	0	1	22	17	128	141	2,95	2,76	2,78	2,78	150	159
Treptow	243	268	0	1	25	26	179	178	3,50	3,65	3,78	3,58	204	205
Köpenick	241	259	1	0	27	24	166	190	3,47	3,53	3,59	3,74	194	214
Hellersdorf	129	126	0	1	14	14	84	87	1,86	1,72	1,82	1,78	98	102
Berlin (Insgesamt)	6.952	7.342	9	15	631	684	4.759	5.025	100,00	100,00	100,00	100,00	5.399	5.724



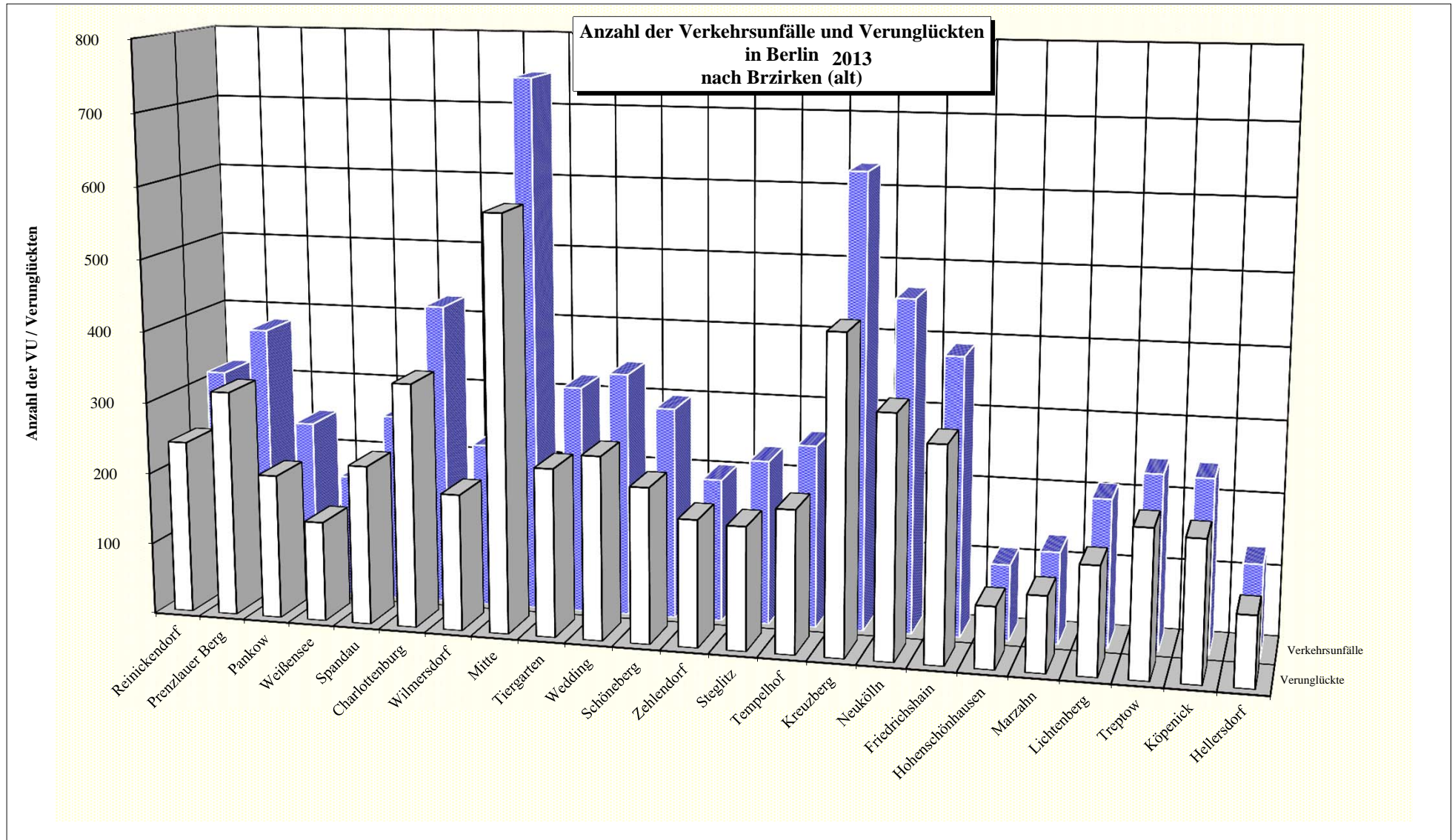

Polizeidirektion	Anzahl der VU		Anzahl der Toten		Anzahl der Schwerverletzten		Anzahl der Leichtverletzten		Anteil an VU insgesamt in %		Anteil an Verunglückten in %		Anzahl der Verunglückten insgesamt	
	2013	2012	2013	2012	2013	2012	2013	2012	2013	2012	2013	2012	2013	2012
Dir 1	1 115	1 112	1	5	120	130	780	751	16,04	15,15	16,69	15,48	901	886
Dir 2	919	1 094	1	3	80	108	675	793	13,22	14,90	14,00	15,79	756	904
Dir 3	1 406	1 420	1	0	111	115	958	960	20,22	19,34	19,82	18,78	1 070	1.075
Dir 4	977	1 092	4	2	81	98	678	780	14,05	14,87	14,13	15,37	763	880
Dir 5	1 483	1 529	1	2	134	114	937	1 006	21,33	20,83	19,86	19,60	1 072	1.122
Dir 6	1 052	1 095	1	3	105	119	731	735	15,13	14,91	15,50	14,97	837	857
Berlin (Insgesamt)	6 952	7 342	9	15	631	684	4 759	5 025	100,00	100,00	100,00	100,00	5 399	5.724

**Anzahl der Verkehrsunfälle und Verunglückten  
2013  
nach Polizeidirektionen**

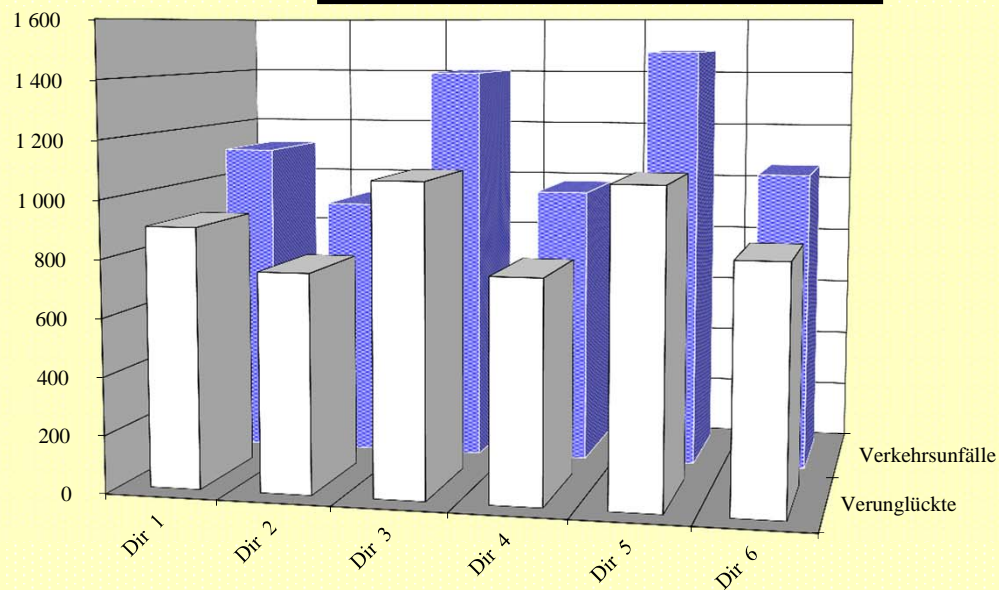

Verwaltungsbezirke	Anzahl der VU		Anzahl der Toten		Anzahl der Schwerverletzten		Anzahl der Leichtverletzten		Anteil an VU insgesamt in %		Anteil an Verunglückten in %		Anzahl der Verunglückten insgesamt	
	2013	2012	2013	2012	2013	2012	2013	2012	2013	2012	2013	2012	2013	2012
Mitte (01)	1 405	1 420	1	0	111	115	957	960	20,21	19,34	19,80	18,78	1 069	1 075
Friedrichshain-Kreuzberg (02)	1 019	1 023	1	1	86	73	650	684	14,66	13,93	13,65	13,24	737	758
Pankow (03)	799	807	1	2	94	104	563	522	11,49	10,99	12,19	10,97	658	628
Charlottenburg-Wilmersdorf (04)	654	800	0	2	53	78	479	580	9,41	10,90	9,85	11,53	532	660
Spandau (05)	264	294	1	1	27	30	195	213	3,80	4,00	4,13	4,26	223	244
Steglitz-Zehlendorf (06)	430	500	1	1	40	51	308	350	6,19	6,81	6,46	7,02	349	402
Tempelhof-Schöneberg (07)	551	592	3	1	42	47	371	430	7,93	8,06	7,71	8,35	416	478
Neukölln (08)	463	506	0	1	47	41	289	322	6,66	6,89	6,22	6,36	336	364
Treptow-Köpenick (09)	484	527	1	1	52	50	345	368	6,96	7,18	7,37	7,32	398	419
Mahrzahn-Hellersdorf (10)	257	253	0	1	24	36	179	151	3,70	3,45	3,76	3,28	203	188
Lichtenberg (11)	311	315	0	1	29	33	207	216	4,47	4,29	4,37	4,37	236	250
Reinickendorf (12)	315	305	0	3	26	26	216	229	4,53	4,15	4,48	4,51	242	258
Berlin (Insgesamt)	6 952	7 342	9	15	631	684	4 759	5 025	100,00	100,00	100,00	100,00	5 399	5 724

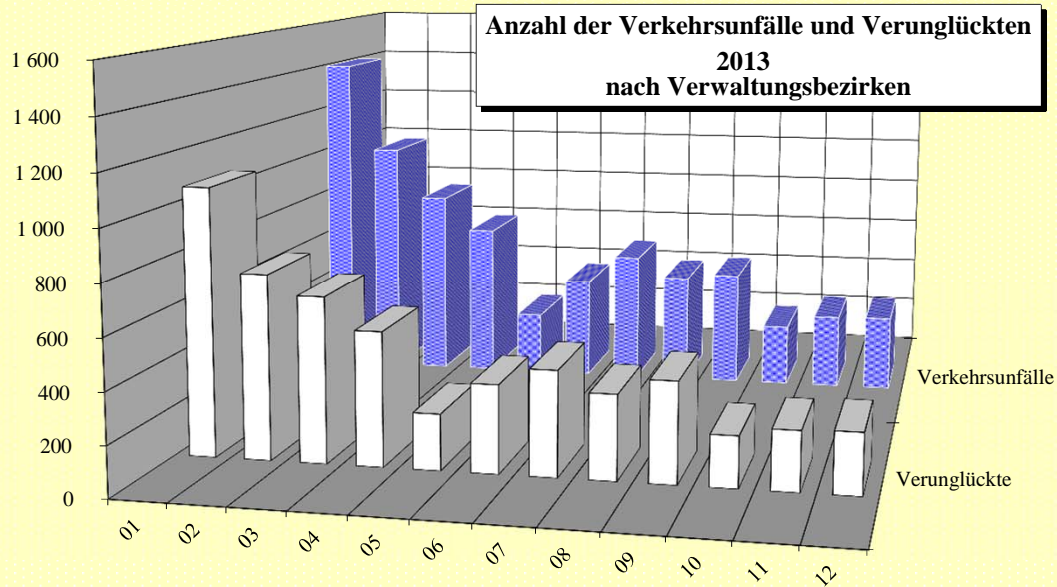

Bezirk (alt)	Verkehrsunfälle in den Bezirken (alt) 2013 nach Kategorien					
	Verkehrsunfälle mit Verkehrstoten	Verkehrsunfälle mit Schwerverletzten	Verkehrsunfälle mit Leichtverletzten	Verkehrsunfälle mit schwerwiegendem Sachschaden	Verkehrsunfälle mit sonstigem Sachschaden	Verkehrsunfälle unter Alkoholeinwirkung
Reinickendorf	0	26	207	1	80	1
Prenzlauer Berg	1	42	251	0	83	2
Pankow	0	32	157	0	56	2
Weißensee	0	19	111	0	42	1
Spandau	1	26	175	0	59	3
Charlottenburg	0	31	289	0	101	3
Wilmersdorf	0	21	157	1	50	1
Mitte	0	57	482	0	203	3
Tiergarten	1	27	189	1	99	2
Wedding	0	26	219	2	88	6
Schöneberg	0	19	189	0	87	1
Zehlendorf	1	26	140	0	31	2
Steglitz	0	14	144	0	72	0
Tempelhof	3	22	163	0	64	3
Kreuzberg	0	34	382	0	209	6
Neukölln	0	46	270	0	142	5
Friedrichshain	1	52	228	1	99	7
Hohenschönhausen	0	7	76	0	22	1
Marzahn	0	10	91	0	27	0
Lichtenberg	0	22	119	0	63	1
Treptow	0	24	157	0	58	4
Köpenick	1	27	152	0	57	4
Hellersdorf	0	14	82	0	32	1
Berlin	9	624	4.430	6	1.824	59

**Anteile der Kategorien an den Gesamt-VU in Berlin  
2013**

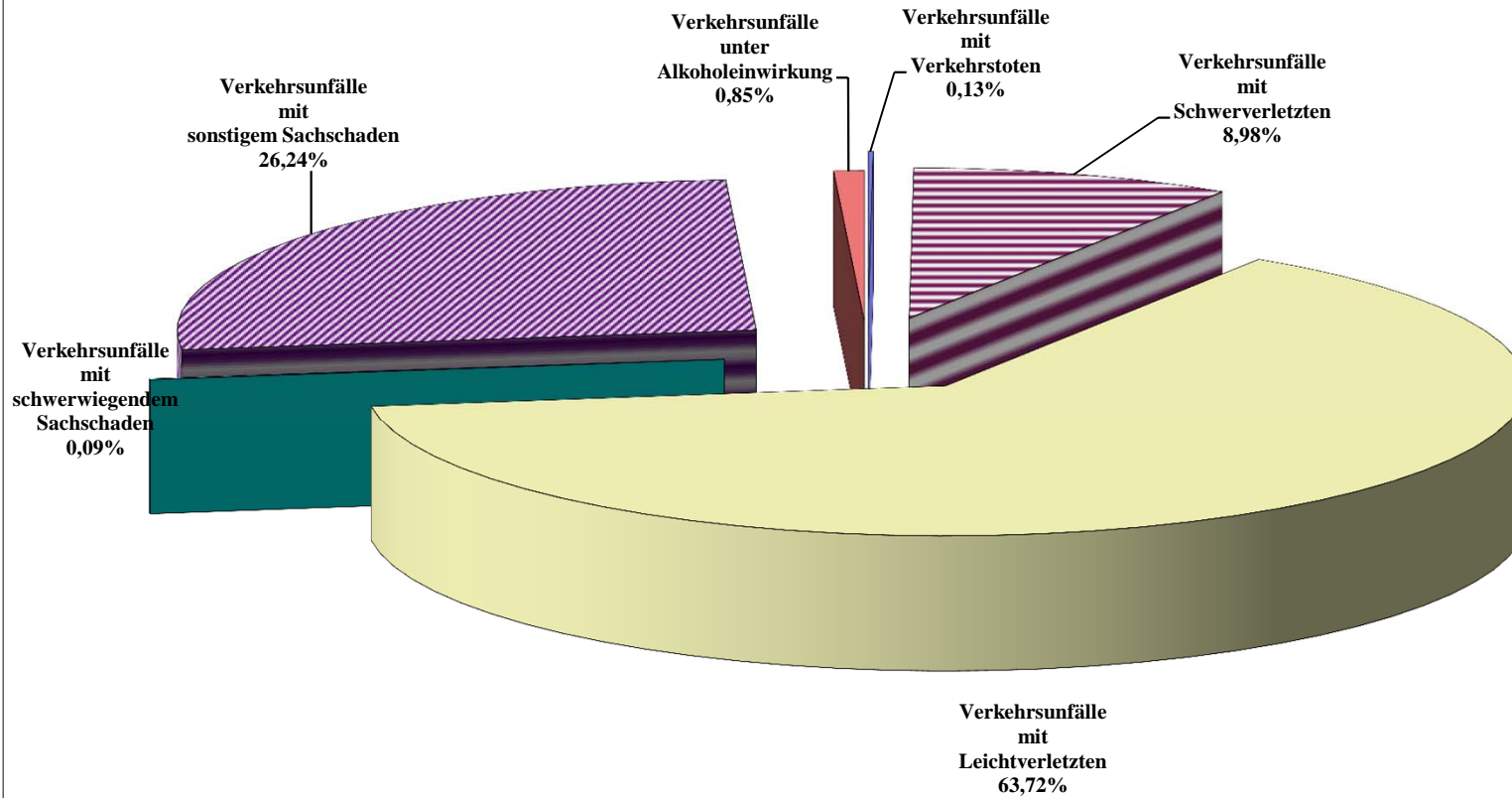

Polizeidirektion	Verkehrsunfälle in den Polizeidirektionen 2013 nach Kategorien					
	Verkehrsunfälle mit Verkehrstoten	Verkehrsunfälle mit Schwerverletzten	Verkehrsunfälle mit Leichtverletzten	Verkehrsunfälle mit schwerwiegendem Sachschaden	Verkehrsunfälle mit sonstigem Sachschaden	Verkehrsunfälle unter Alkoholeinwirkung
Dir 1	1	119	727	1	261	6
Dir 2	1	78	622	1	210	7
Dir 3	1	110	891	3	390	11
Dir 4	4	80	635	0	252	6
Dir 5	1	133	878	1	452	18
Dir 6	1	104	677	0	259	11
Berlin	9	624	4.430	6	1.824	59

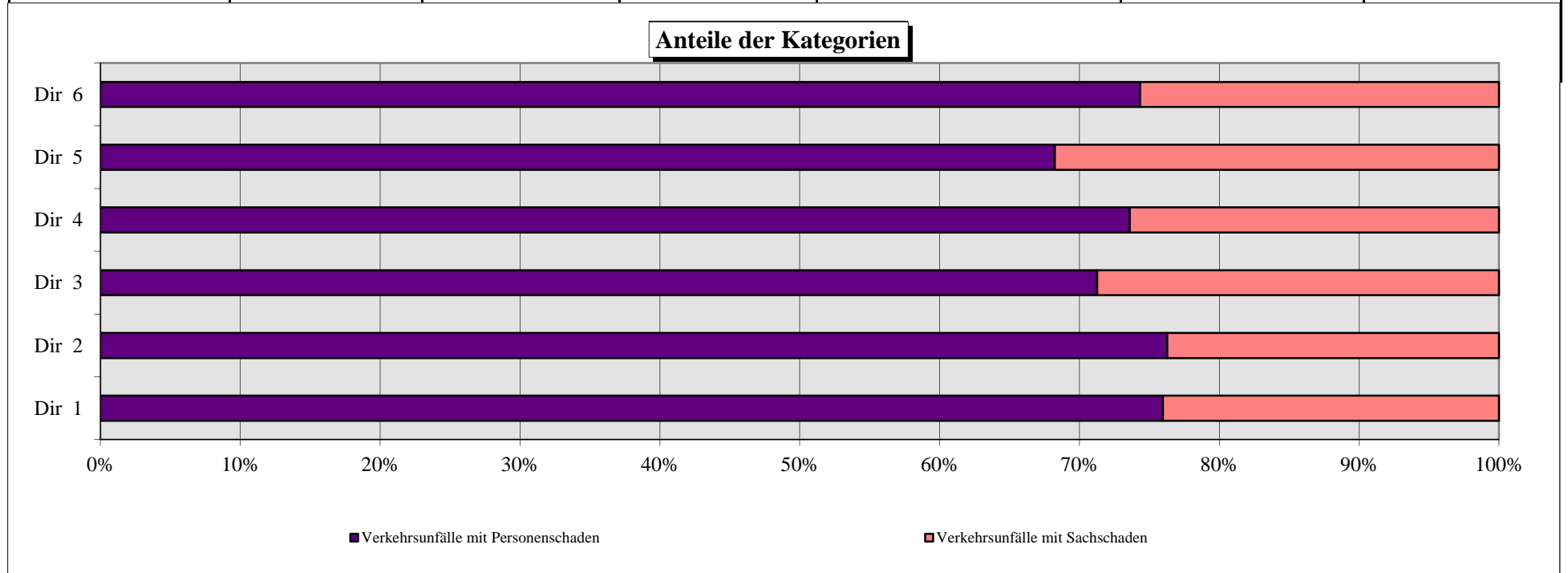



Verwaltungsbezirke		Verkehrsunfälle in den Verwaltungsbezirken 2013 nach Kategorien					
		Verkehrsunfälle mit Verkehrstoten	Verkehrsunfälle mit Schwerverletzten	Verkehrsunfälle mit Leichtverletzten	Verkehrsunfälle mit schwerwiegendem Sachschaden	Verkehrsunfälle mit sonstigem Sachschaden	Verkehrsunfälle unter Alkoholeinwirkung
Mitte	(01)	1	110	890	3	390	11
Friedrichshain-Kreuzberg	(02)	1	86	610	1	308	13
Pankow	(03)	1	93	519	0	181	5
Charlottenburg-Wilmersdorf	(04)	0	52	446	1	151	4
Spandau	(05)	1	26	175	0	59	3
Steglitz-Zehlendorf	(06)	1	40	284	0	103	2
Tempelhof-Schöneberg	(07)	3	41	352	0	151	4
Neukölln	(08)	0	46	270	0	142	5
Treptow-Köpenick	(09)	1	51	309	0	115	8
Mahrzahn-Hellersdorf	(10)	0	24	173	0	59	1
Lichtenberg	(11)	0	29	195	0	85	2
Reinickendorf	(12)	0	26	207	1	80	1
Berlin (Insgesamt)		9	624	4.430	6	1.824	59

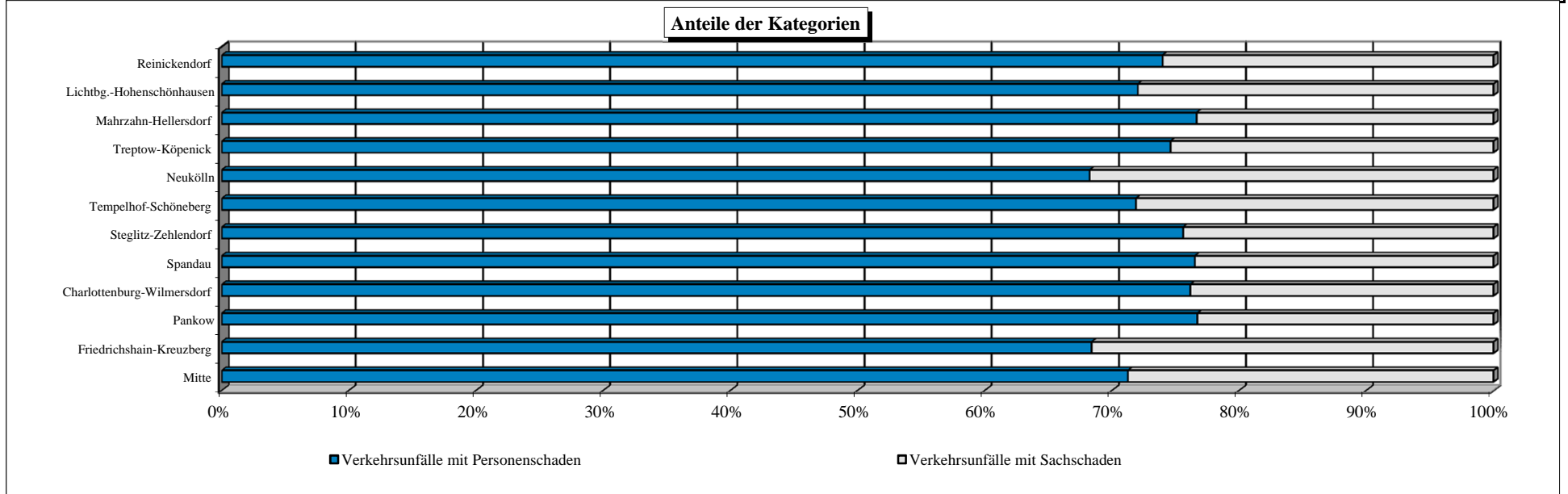

Bezirk (alt)	Unfallfolgen der beteiligten Verkehrsteilnehmer in Berlin 2013 nach Bezirken (alt)																	
	Pkw			mot. Zweiräder			Lkw			sonstige*			Fußgänger			Radfahrer		
	Tote	Schwer- verletzte	Leicht- verletzte	Tote	Schwer- verletzte	Leicht- verletzte	Tote	Schwer- verletzte	Leicht- verletzte	Tote	Schwer- verletzte	Leicht- verletzte	Tote	Schwer- verletzte	Leicht- verletzte	Tote	Schwer- verletzte	Leicht- verletzte
Reinickendorf	-	-	3	-	-	2	-	-	-	-	-	-	-	-	7	-	25	203
Prenzlauer Berg	-	-	1	-	2	2	-	-	-	-	-	2	-	3	12	1	38	251
Pankow	-	1	3	-	-	1	-	-	-	-	-	1	-	1	7	-	30	156
Weißensee	-	-	1	-	-	-	-	-	-	-	-	-	-	3	7	-	16	111
Spandau	-	-	3	-	1	3	-	-	-	-	-	-	-	1	19	1	25	169
Charlottenburg	-	-	4	-	-	3	-	-	-	-	-	-	-	-	14	-	31	283
Wilmersdorf	-	-	2	-	-	2	-	-	-	-	-	1	-	-	8	-	21	157
Mitte	-	-	4	-	1	1	-	-	-	-	-	1	-	1	30	-	54	477
Tiergarten	-	-	1	-	1	3	-	-	3	-	-	-	-	4	10	1	23	187
Wedding	-	-	1	-	2	-	-	-	-	-	-	1	-	4	26	-	20	199
Schöneberg	-	1	2	-	3	3	-	-	-	-	-	-	-	1	12	-	15	179
Zehlendorf	-	-	2	-	-	1	-	-	-	-	-	-	-	2	4	1	24	143
Steglitz	-	-	2	-	-	2	-	-	-	-	-	-	-	-	12	-	14	137
Tempelhof	-	-	2	-	-	1	-	-	1	-	-	-	-	-	14	3	22	155
Kreuzberg	-	-	-	-	-	2	-	-	2	-	-	3	-	1	27	-	33	365
Neukölln	-	-	5	-	1	2	-	-	-	-	-	-	-	2	24	-	43	255
Friedrichshain	-	-	2	-	2	4	-	-	2	-	-	3	-	1	16	1	48	217
Hohenschönhausen	-	-	4	-	-	-	-	-	-	-	-	-	-	-	2	-	7	72
Marzahn	-	-	-	-	-	1	-	-	-	-	-	-	-	-	6	-	10	85
Lichtenberg	-	-	1	-	-	-	-	-	-	-	-	2	-	2	3	-	19	121
Treptow	-	-	1	-	-	1	-	-	1	-	-	1	-	2	8	-	23	161
Köpenick	-	-	5	-	-	-	-	-	-	-	-	1	-	1	12	1	26	145
Hellersdorf	-	-	-	-	-	-	-	-	-	-	-	-	-	1	2	-	13	79
Berlin	0	2	49	0	13	34	0	0	9	0	0	16	0	30	282	9	580	4307

\* alle nicht genannten Verkehrsbeteiligten / keine Insassen und Soziusfahrer



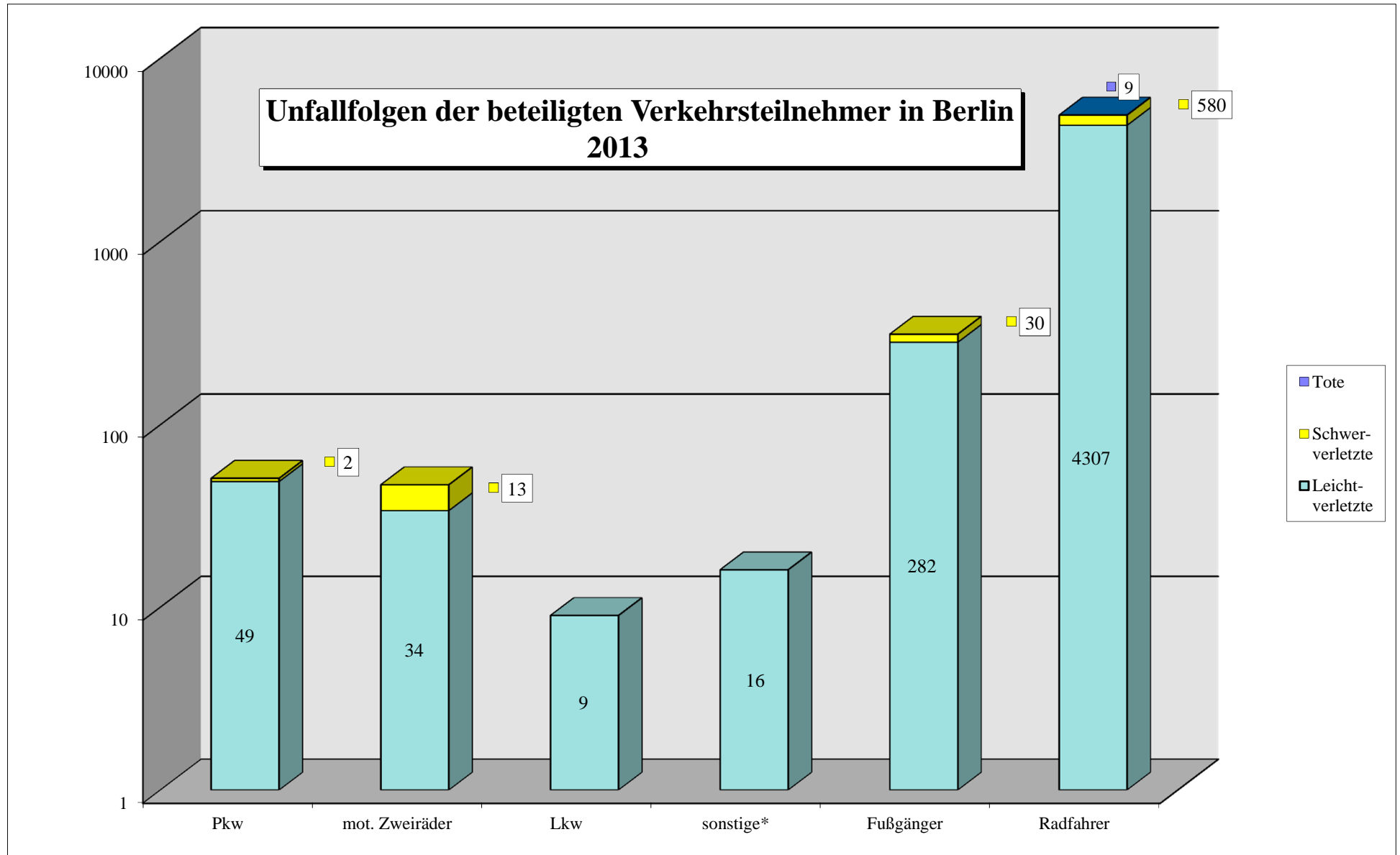

\* alle nicht genannten Verkehrsbeteiligten / keine Insassen und Soziefahrer

Bezirk (alt)	Verkehrsunfälle in den Bezirken (alt) 2013 nach Monaten												
	Jan	Feb	Mär	Apr	Mai	Jun	Jul	Aug	Sep	Okt	Nov	Dez	insges.
Reinickendorf	13	7	6	23	35	46	41	53	28	26	20	17	315
Prenzlauer Berg	13	10	13	33	46	45	44	45	30	51	30	19	379
Pankow	15	9	3	19	32	26	24	38	24	23	21	13	247
Weißensee	5	7	1	16	23	25	23	28	17	13	10	5	173
Spandau	11	3	10	21	26	26	38	55	25	17	19	13	264
Charlottenburg	12	9	11	31	49	54	67	63	46	42	27	13	424
Wilmersdorf	6	6	7	13	30	25	30	41	18	26	17	11	230
Mitte	25	21	16	64	73	99	118	90	82	73	53	31	745
Tiergarten	5	8	11	25	40	38	48	49	28	30	22	15	319
Wedding	12	7	11	32	35	42	47	46	36	32	22	19	341
Schöneberg	7	6	8	28	27	41	29	45	34	32	22	17	296
Zehlendorf	2	5	3	20	25	27	21	29	27	21	11	9	200
Steglitz	9	4	10	17	26	25	15	37	26	32	15	14	230
Tempelhof	7	4	10	26	31	27	37	21	41	26	14	11	255
Kreuzberg	13	15	17	42	62	79	95	97	64	75	49	23	631
Neukölln	10	10	17	32	53	53	57	81	41	53	26	30	463
Friedrichshain	14	9	15	20	38	50	43	54	38	53	37	17	388
Hohenschönhausen	6	7	5	7	9	16	12	10	14	11	5	4	106
Marzahn	3	3	4	10	15	18	15	22	11	13	7	7	128
Lichtenberg	2	5	5	8	20	29	30	38	18	20	15	15	205
Treptow	6	12	8	20	30	27	29	31	30	23	15	12	243
Köpenick	5	5	8	18	29	26	28	47	29	24	13	9	241
Hellersdorf	4	3	4	9	21	21	12	14	12	12	12	5	129
Berlin	205	175	203	534	775	865	903	1.034	719	728	482	329	6.952

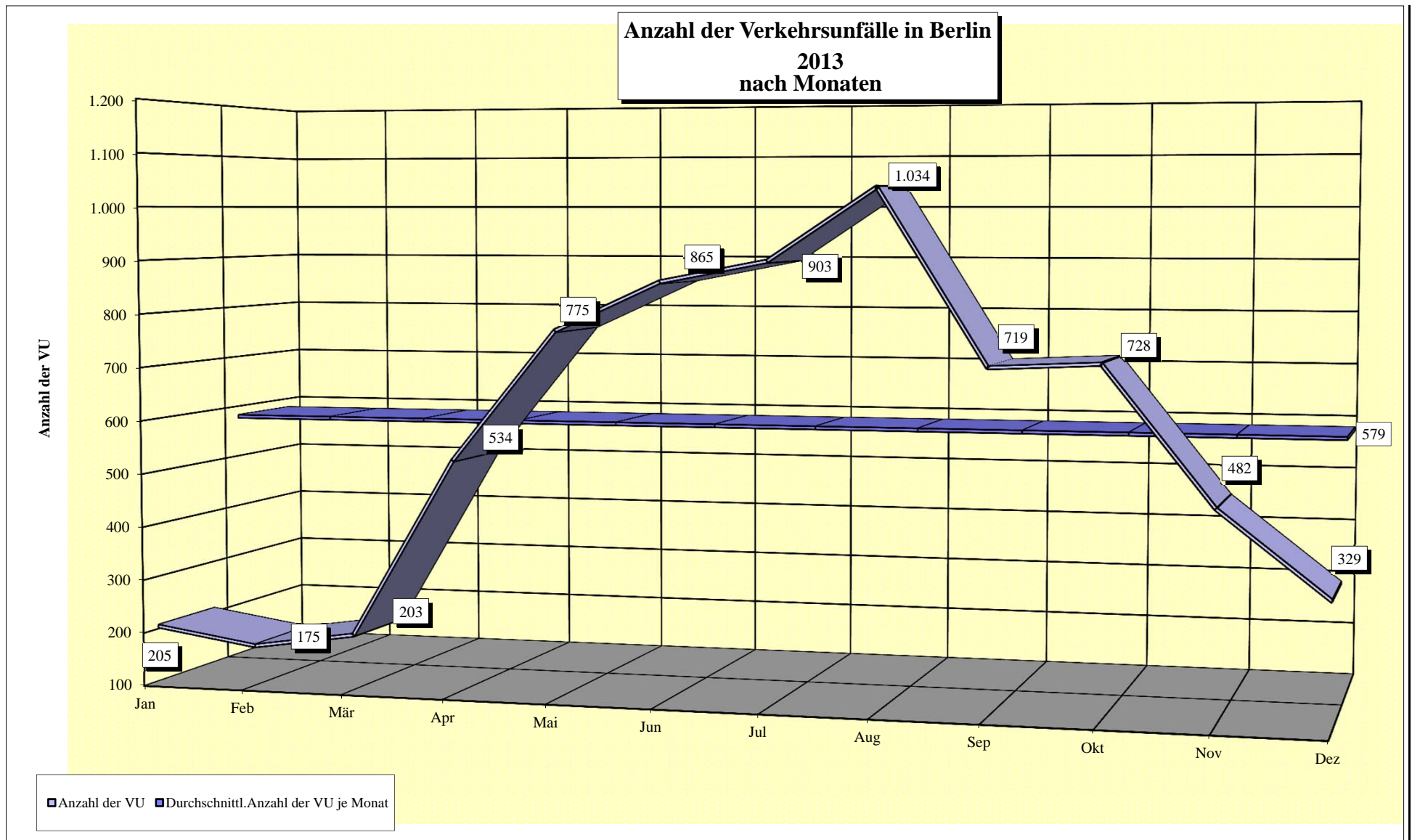

Stunde	Tageszeitliche Verteilung der Verkehrsunfälle in Berlin 2013 nach Monaten											
	Januar	Februar	März	April	Mai	Juni	Juli	August	September	Oktober	November	Dezember
00.00-00.59	1	0	0	4	5	9	10	5	8	6	7	1
01.00-01.59	3	1	0	2	5	6	5	4	5	4	2	2
02.00-02.59	0	1	1	3	3	7	5	7	0	4	3	4
03.00-03.59	1	2	1	1	4	4	3	7	3	5	1	2
04.00-04.59	1	0	0	1	0	3	1	4	3	0	1	1
05.00-05.59	3	2	1	7	3	8	8	9	6	3	9	8
06.00-06.59	7	4	6	10	17	14	18	12	14	16	16	4
07.00-07.59	17	16	8	24	45	36	40	62	53	32	37	23
08.00-08.59	10	16	10	38	48	53	55	82	48	57	37	14
09.00-09.59	8	12	18	28	46	61	59	55	50	48	36	20
10.00-10.59	12	16	8	25	32	37	50	49	34	41	22	18
11.00-11.59	10	10	13	31	42	46	51	60	35	37	20	15
12.00-12.59	8	7	12	24	47	39	53	52	50	38	17	21
13.00-13.59	13	7	14	27	55	54	63	63	49	53	30	23
14.00-14.59	15	5	13	43	48	61	50	59	51	46	35	22
15.00-15.59	18	16	14	38	62	68	73	86	53	68	35	30
16.00-16.59	17	14	19	49	69	79	57	107	78	87	47	32
17.00-17.59	19	9	20	52	67	75	67	72	57	48	30	31
18.00-18.59	20	12	15	47	68	65	72	92	46	50	31	22
19.00-19.59	12	10	9	39	58	58	59	56	31	36	26	13
20.00-20.59	3	3	9	17	20	38	42	35	19	17	17	10
21.00-21.59	2	4	6	11	11	13	23	22	10	15	8	7
22.00-22.59	4	6	3	5	12	21	20	21	13	6	9	3
23.00-23.59	1	2	3	8	8	10	19	13	3	11	6	3
Insgesamt	205	175	203	534	775	865	903	1.034	719	728	482	329

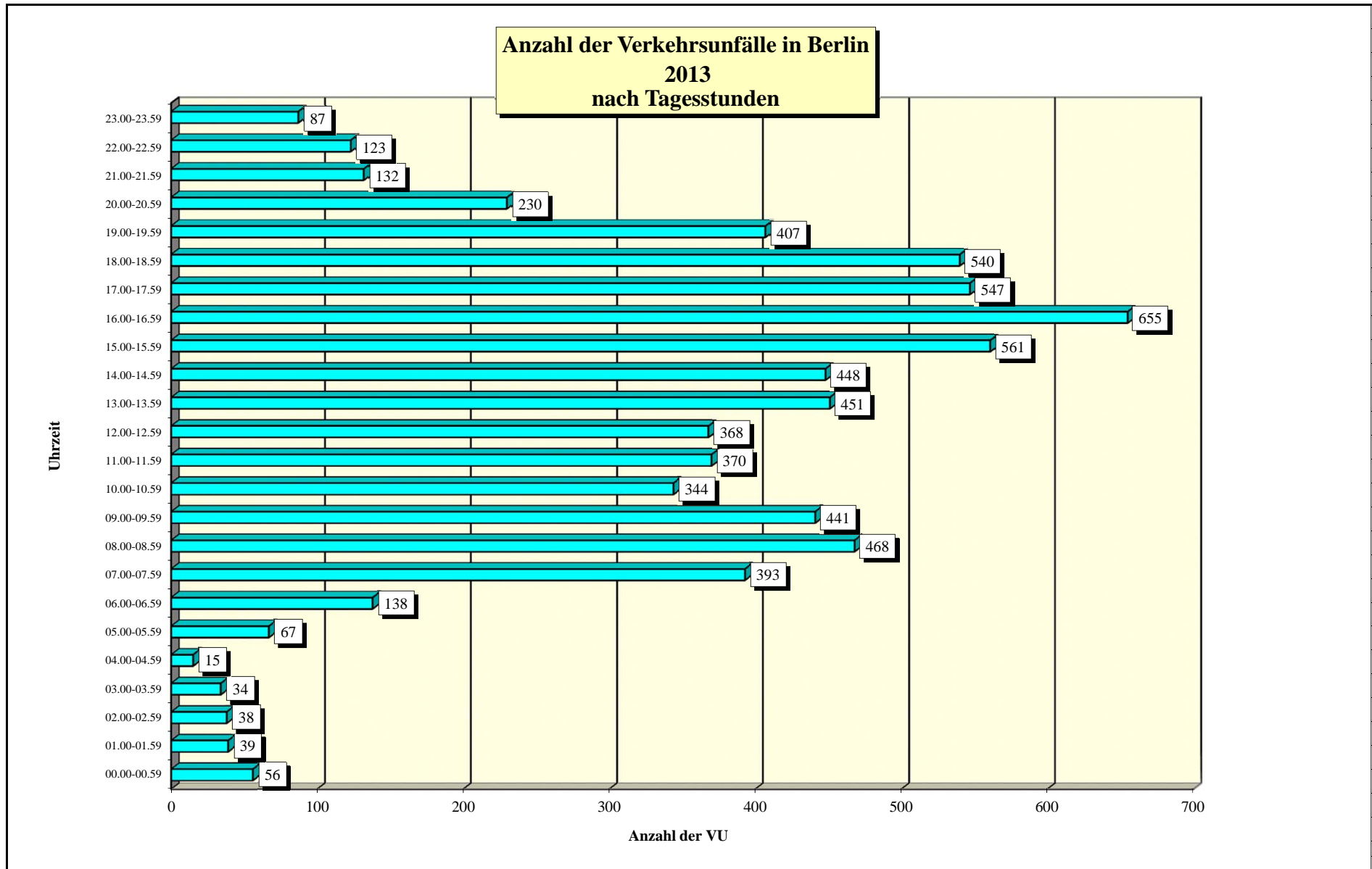

Bezirk (alt)	Verkehrsunfälle in den Bezirken (alt) 2013 nach Wochentagen						
	Verkehrsunfälle am Sonntag	Verkehrsunfälle am Montag	Verkehrsunfälle am Dienstag	Verkehrsunfälle am Mittwoch	Verkehrsunfälle am Donnerstag	Verkehrsunfälle am Freitag	Verkehrsunfälle am Sonnabend
Reinickendorf	22	61	59	48	63	43	19
Prenzlauer Berg	23	52	74	60	70	64	36
Pankow	15	42	48	48	43	33	18
Weißensee	8	36	35	25	29	22	18
Spandau	20	46	43	50	42	35	28
Charlottenburg	23	67	94	71	73	58	38
Wilmerdorf	12	30	38	45	36	39	30
Mitte	29	126	137	115	125	150	63
Tiergarten	22	51	41	55	59	54	37
Wedding	20	54	65	62	58	51	31
Schöneberg	14	52	59	44	41	60	26
Zehlendorf	16	32	18	38	35	37	24
Steglitz	6	43	37	39	34	45	26
Tempelhof	22	32	44	51	38	38	30
Kreuzberg	48	101	108	109	107	107	51
Neukölln	41	63	77	74	85	71	52
Friedrichshain	36	60	51	74	70	61	36
Hohenschönhausen	9	24	19	21	12	14	7
Marzahn	9	14	23	25	26	23	8
Lichtenberg	9	43	39	29	36	32	17
Treptow	14	46	39	42	34	49	19
Köpenick	17	34	36	52	42	36	24
Hellersdorf	5	25	24	25	21	21	8
Berlin	440	1.134	1.208	1.202	1.179	1.143	646

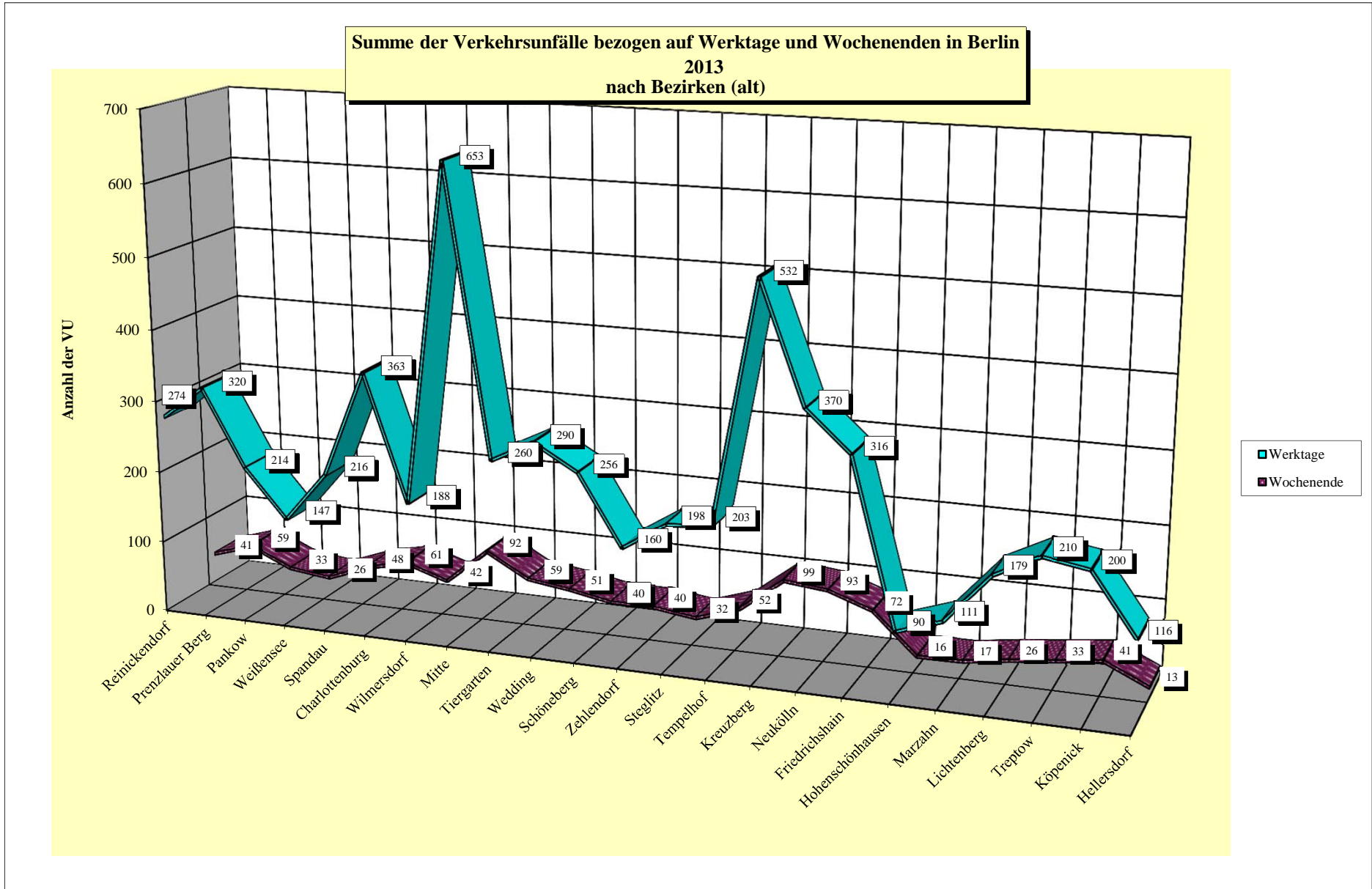



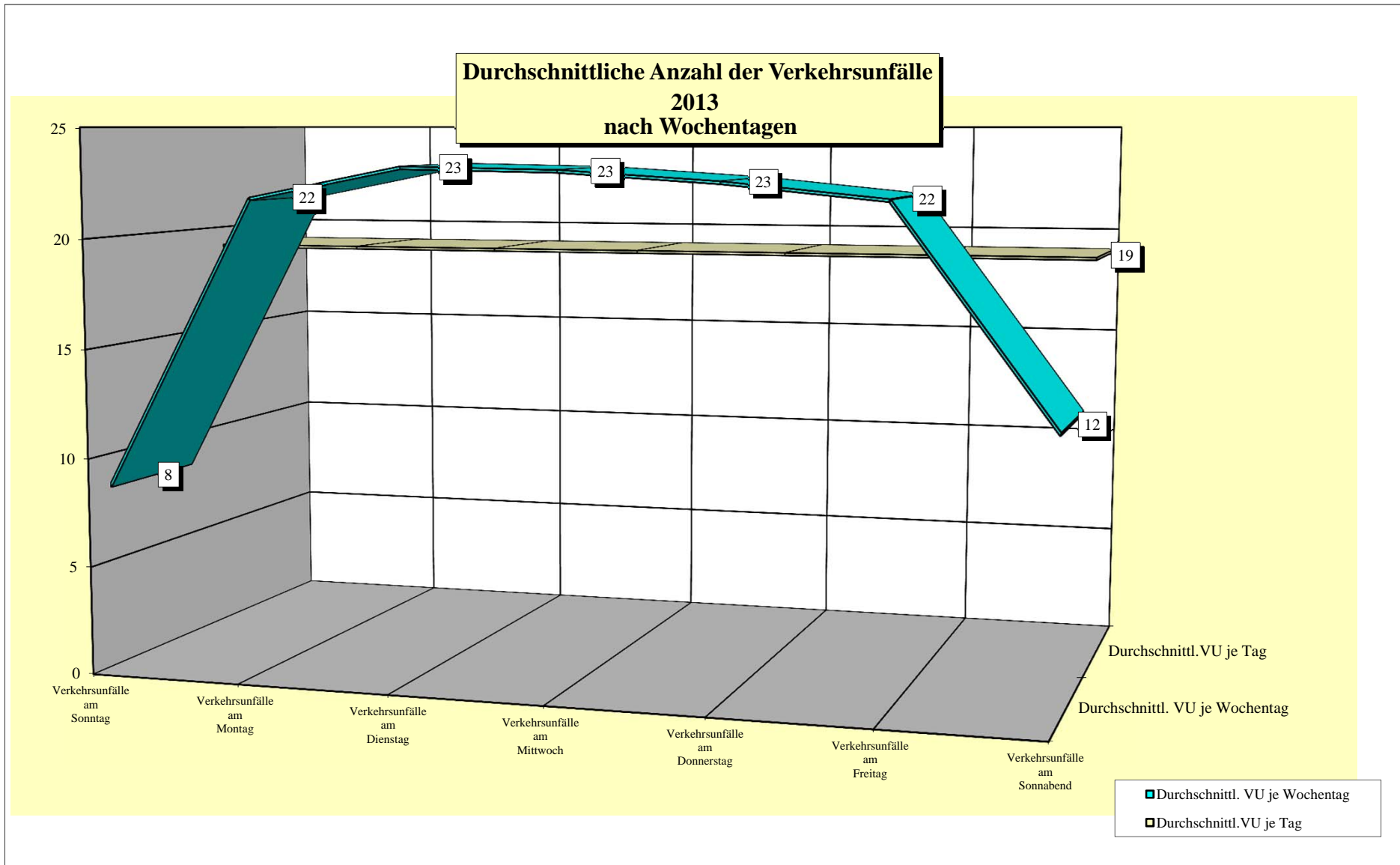



Direktionen	Unfallbeteiligte in Berlin 2013 darunter mit Straftatbestand § 142 StGB (unerlaubtes Entfernen vom Unfallort)											
	Anzahl	Pkw darunter mit § 142	mot. Zweiräder		Lkw		sonstige*		Fußgänger		Radfahrer	
			Anzahl	darunter mit § 142	Anzahl	darunter mit § 142	Anzahl	darunter mit § 142	Anzahl	darunter mit § 142	Anzahl	darunter mit § 142
Dir 1	846	75	20	0	76	12	25	4	58	4	1176	93
Dir 2	685	55	23	2	60	13	32	9	56	6	979	65
Dir 3	1049	88	21	1	84	16	44	6	106	15	1474	113
Dir 4	765	59	23	0	62	9	27	6	60	3	1021	64
Dir 5	1154	93	28	4	90	9	45	7	97	9	1561	155
Dir 6	802	71	10	0	61	12	36	13	54	4	1108	98
Berlin	5301	441	125	7	433	71	209	45	431	41	7319	588
Anteil des § 142 an der Art der Verkehrsbeteiligung		8,32%		5,60%		16,40%		21,53%		9,51%		8,03%

**Anteil der Unfallbeteiligten in Berlin 2013 nach Art der Verkehrsbeteiligung**

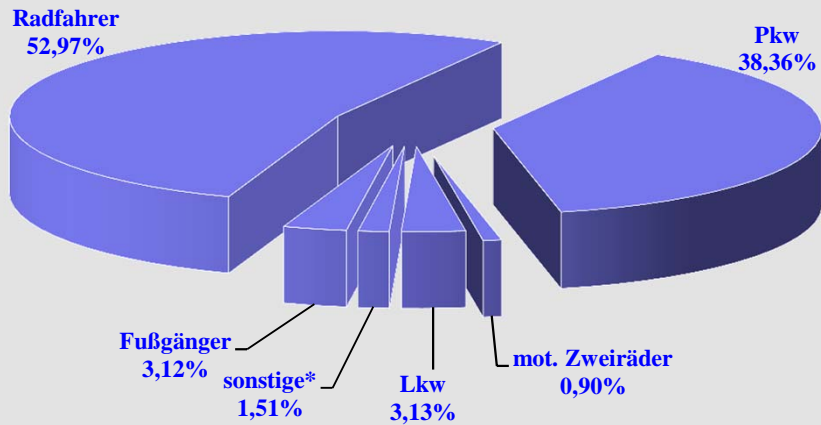

**Anteil der Unfallbeteiligten mit § 142 in Berlin 2013 nach Art der Verkehrsbeteiligung**

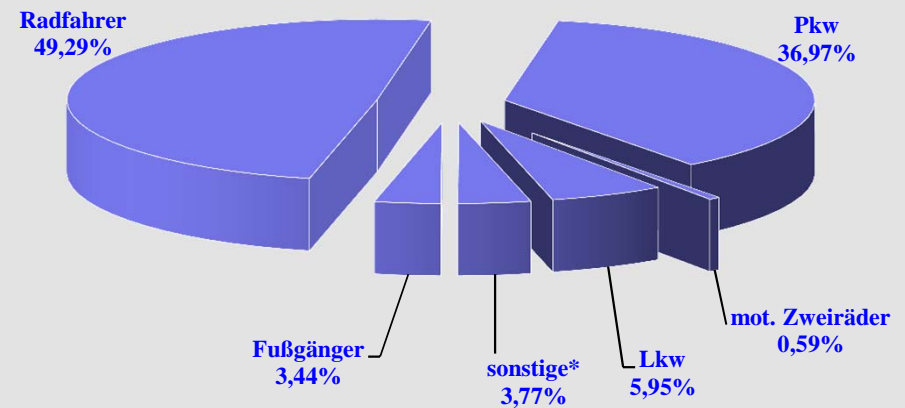

\*alle nicht genannten Verkehrsbeteiligte

Bezirk (alt)	Unfallverursacher in den Bezirken (alt) 2013 nach Verkehrsteilnehmerart							
	Pkw	mot. Zweiräder	Lkw	Bus	Strab	sonstige*	Fußgänger	Rad
Reinickendorf	158	2	17	2	0	0	3	178
Prenzlauer Berg	160	2	18	0	0	5	13	221
Pankow	124	1	15	0	0	1	3	130
Weißensee	85	2	10	1	0	1	4	92
Spandau	101	5	16	1	0	2	11	160
Charlottenburg	208	2	19	4	0	5	10	220
Wilmerdorf	121	3	15	3	0	2	4	98
Mitte	327	3	27	6	0	5	28	388
Tiergarten	136	0	16	6	0	3	11	171
Wedding	157	2	16	0	0	2	15	174
Schöneberg	141	1	13	4	0	3	11	139
Zehlendorf	118	2	9	1	0	2	3	85
Steglitz	115	1	8	2	0	2	5	121
Tempelhof	110	2	21	1	0	4	6	147
Kreuzberg	284	5	31	3	0	3	25	323
Neukölln	202	4	15	3	0	8	16	259
Friedrichshain	154	4	24	1	0	4	8	232
Hohenschönhausen	58	0	5	0	0	1	0	62
Marzahn	63	1	3	1	0	0	2	72
Lichtenberg	92	1	12	1	0	6	6	121
Treptow	112	1	12	0	0	3	6	142
Köpenick	121	0	7	0	0	0	4	152
Hellersdorf	57	0	3	1	0	3	3	84
Berlin	3.204	44	332	41	0	65	197	3.771

\* Sonstige : alle Verursacher bei denen Vk-Art nicht bekannt, bzw. alle nicht aufgeführten Beteiligungsarten

**Anteilmäßige Verteilung der Unfallverursacher in Berlin  
2013  
nach Verkehrsteilnehmerart**

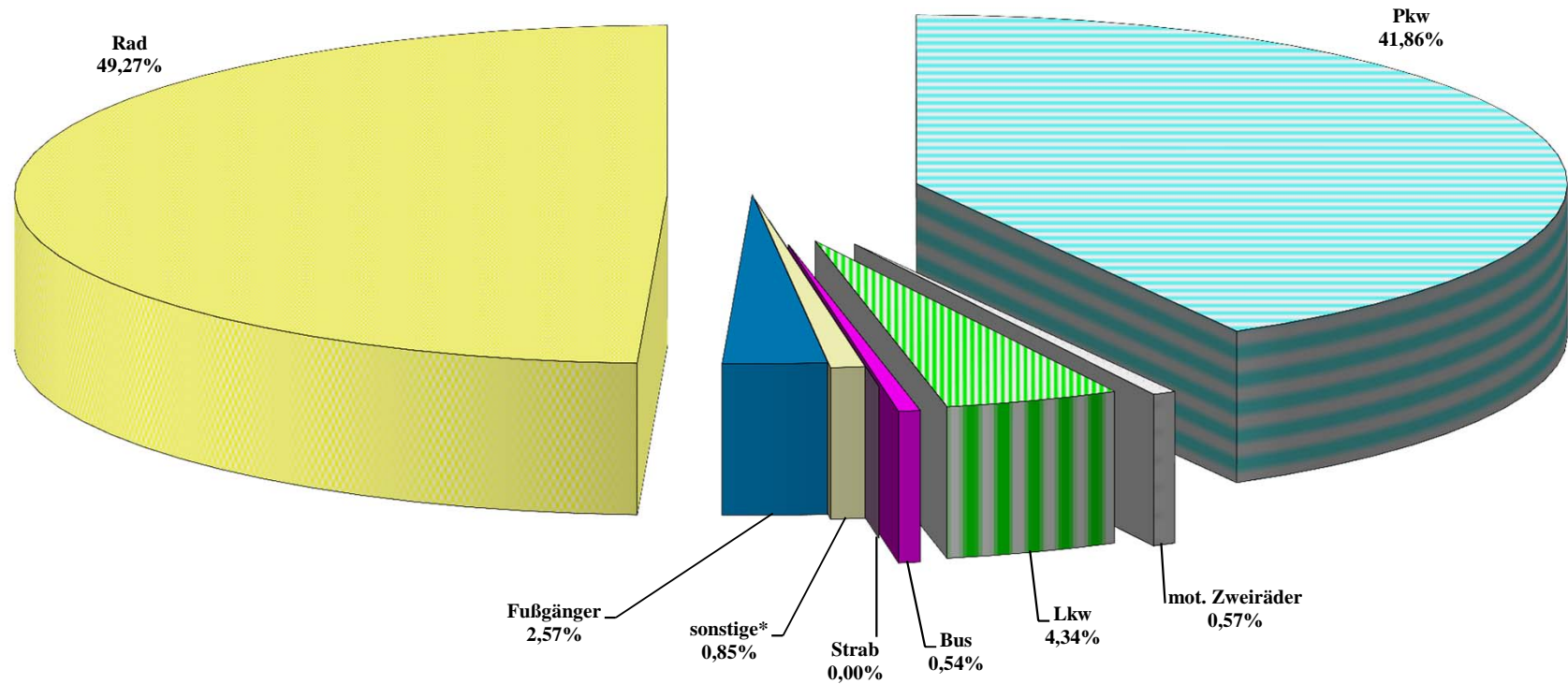

\* Sonstige : alle Verursacher bei denen Vk-Art nicht bekannt, bzw.alle nicht aufgeführten Beteiligungsarten

Bezirk (alt)	Hauptunfallursachen der Radfahrer in Berlin 2013 nach Bezirken (alt)							
	falsche oder verbotswidrige Fahrbahnbenutzung ( Urs. 10 )	Nichtangepasste Geschwindigkeit ( Urs. 13 )	ungenügender Sicherheitsabstand ( Urs. 14 )	Nichtgewähren der Vorfahrt ( Urs. 27/28 )	Nichtbeachten der Regelung ( Urs. 31 )	Falsches Verhalten beim Abbiegen ( Urs. 35 )	Fehler beim Einfahren in den Fließverkehr ( Urs. 37 )	Falsches Verhalten gegenüber Fußgängern ( Urs. 38-42 )
Reinickendorf	63	11	42	7	4	7	34	5
Prenzlauer Berg	42	29	47	8	8	5	41	13
Pankow	44	13	24	6	4	7	21	8
Weißensee	35	8	12	9	2	0	17	6
Spandau	52	9	31	5	7	8	29	14
Charlottenburg	61	18	53	8	19	8	22	12
Wimersdorf	27	8	29	4	9	6	10	4
Mitte	47	72	87	27	22	26	47	24
Tiergarten	38	16	33	5	17	8	28	8
Wedding	41	12	42	6	7	8	38	15
Schöneberg	22	9	44	9	13	9	18	6
Zehlendorf	24	7	19	2	0	6	12	5
Steglitz	34	6	34	4	8	13	15	8
Tempelhof	41	16	30	3	6	7	22	12
Kreuzberg	47	26	106	16	21	15	49	17
Neukölln	47	21	83	11	12	12	39	15
Friedrichshain	50	29	50	7	15	14	34	12
Hohenschönhausen	21	5	11	1	1	2	17	1
Marzahn	26	3	10	6	4	3	17	5
Lichtenberg	39	3	26	5	3	9	24	3
Treptow	54	11	31	6	6	9	20	7
Köpenick	57	20	23	3	3	2	25	11
Hellersdorf	28	7	7	7	3	4	21	3
Berlin	940	359	874	165	194	188	600	214

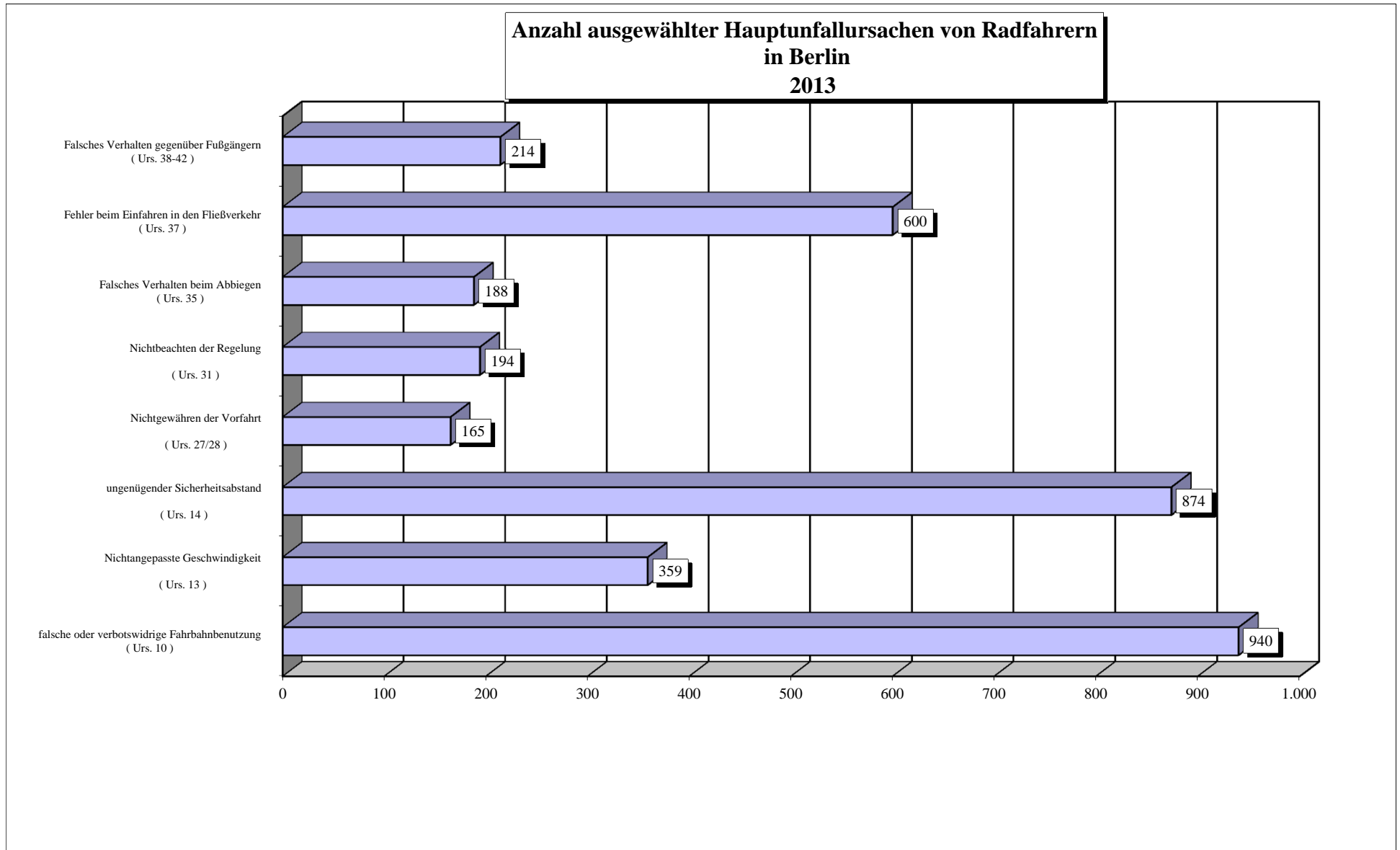

\* Mehrfachnennungen möglich

Bezirk (alt)	Hauptunfallursachen der anderen Verkehrsunfallbeteiligten in Berlin 2013 nach Bezirken (alt)							
	falsche oder verbotswidrige Fahrbahnbenutzung ( Urs. 10 )	Nichtangepasste Geschwindigkeit ( Urs. 13 )	ungenügender Sicherheitsabstand ( Urs. 14 )	Nichtgewähren der Vorfahrt ( Urs. 27/28 )	Nichtbeachten der Regelung ( Urs. 31 )	Falsches Verhalten beim Abbiegen ( Urs. 35 )	Fehler beim Einfahren in den Fließverkehr ( Urs. 37 )	Falsches Verhalten von Fußgängern ( Urs. 60-69 )
Reinickendorf	2	0	8	17	2	74	30	3
Prenzlauer Berg	0	1	5	41	2	71	16	13
Pankow	1	1	6	53	4	37	17	3
Weißensee	0	0	5	28	4	26	14	4
Spandau	2	1	3	19	0	63	22	11
Charlottenburg	3	1	10	28	7	94	26	10
Wilmersdorf	1	0	3	21	3	57	12	4
Mitte	1	0	21	54	4	133	18	28
Tiergarten	1	0	5	20	6	77	11	11
Wedding	0	2	6	24	7	70	18	15
Schöneberg	2	0	11	14	2	45	15	11
Zehlendorf	0	0	6	37	3	54	9	3
Steglitz	0	0	9	23	0	35	16	5
Tempelhof	1	0	7	9	1	65	20	6
Kreuzberg	3	3	14	34	1	120	25	25
Neukölln	2	0	8	35	5	87	17	16
Friedrichshain	3	0	6	38	6	75	13	8
Hohenschönhausen	0	0	3	16	2	29	9	0
Marzahn	1	2	2	16	0	28	15	2
Lichtenberg	0	1	7	21	4	43	15	6
Treptow	1	1	1	31	2	49	16	6
Köpenick	0	0	6	28	1	37	27	4
Hellersdorf	0	1	4	24	0	18	10	3
Berlin	24	14	156	631	66	1.387	391	197

**Anzahl ausgewählter Hauptunfallursachen von anderen Verkehrsunfallbeteiligten  
in Berlin  
2013**

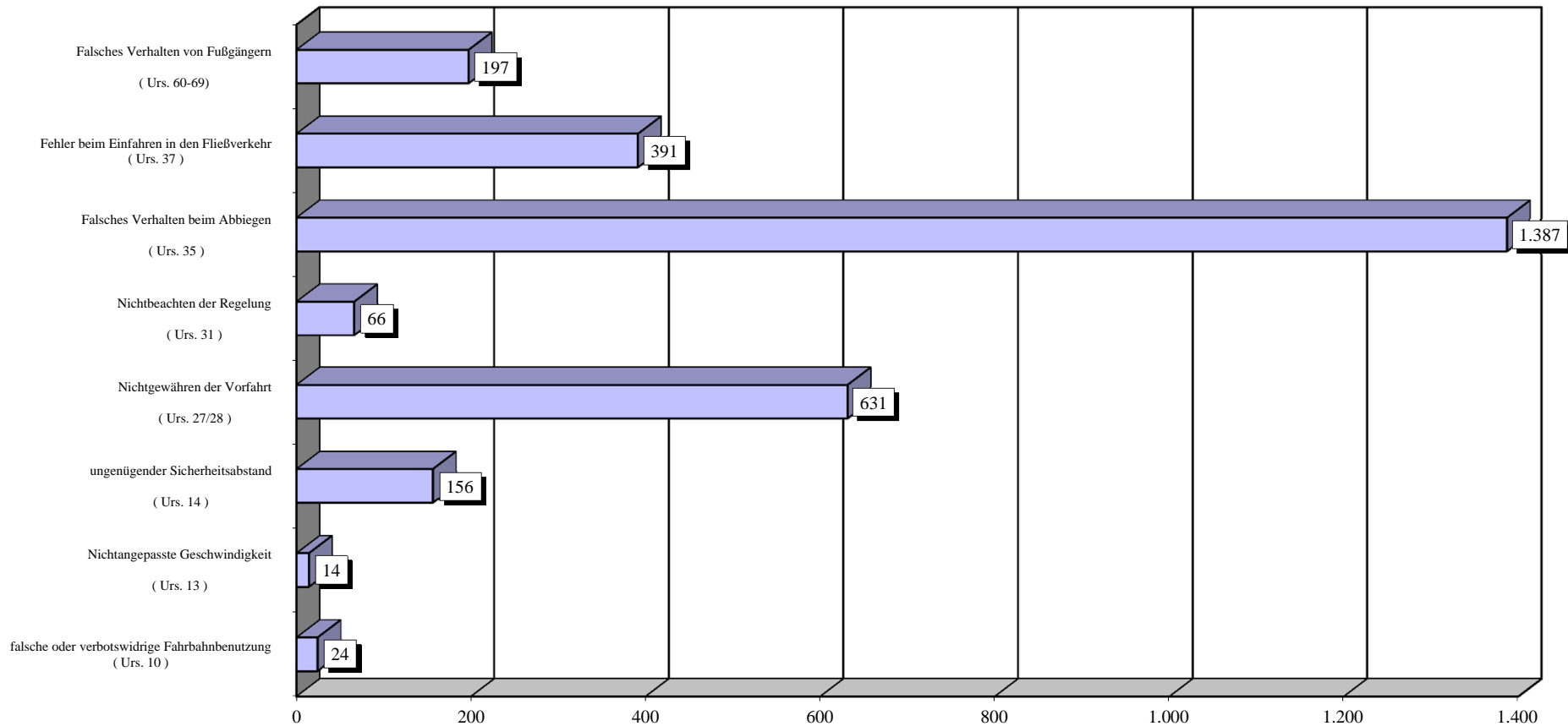

\* Mehrfachnennungen möglich

Bezirk (alt)	Radfahrer 2013 nach Altersgruppen und Bezirke (alt)													
	Kinder bis unter 15 Jahre		Jugendliche 15 bis unter 18 Jahre		Junge Erwachsene 18 bis unter 25 Jahre		Erwachsene 25 bis unter 45 Jahre		Erwachsene 45 bis unter 65 Jahre		Senioren 65 Jahre und älter		Alter unbekannt/ nicht erfasst	
	insgesamt	Verursacher	insgesamt	Verursacher	insgesamt	Verursacher	insgesamt	Verursacher	insgesamt	Verursacher	insgesamt	Verursacher	insgesamt	Verursacher
Reinickendorf	34	24	15	11	31	19	96	46	93	36	34	16	27	26
Prenzlauer Berg	19	16	14	10	40	21	207	104	96	44	8	5	27	21
Pankow	29	18	16	11	16	13	87	38	75	26	18	10	15	14
Weißensee	17	15	11	6	16	9	56	23	52	24	15	5	11	10
Spandau	25	16	8	6	19	10	95	49	92	49	35	20	13	10
Charlottenburg	24	16	10	4	39	20	155	72	155	64	41	24	24	20
Wilmersdorf	16	11	8	7	14	8	72	28	91	23	29	9	13	12
Mitte	12	10	14	7	98	54	427	196	171	71	12	6	49	44
Tiergarten	8	5	7	5	35	17	154	69	99	43	14	9	24	23
Wedding	29	25	8	7	47	27	143	51	85	32	13	10	24	22
Schöneberg	12	7	12	11	30	17	103	38	111	41	23	9	17	16
Zehlendorf	31	23	14	7	12	10	40	11	76	13	31	14	7	7
Steglitz	30	23	15	6	18	12	65	30	78	29	21	11	13	10
Tempelhof	27	26	11	5	19	13	83	42	83	34	27	13	16	14
Kreuzberg	20	15	9	3	64	40	360	148	148	68	9	3	53	46
Neukölln	26	21	10	9	55	31	206	95	119	55	28	16	38	32
Friedrichshain	9	3	4	4	52	28	244	126	55	31	11	5	40	35
Hohenschönhausen	8	6	5	4	7	4	45	25	23	10	9	3	11	10
Marzahn	17	15	2	2	10	5	34	13	54	25	7	5	8	7
Lichtenberg	10	6	2	2	25	13	95	49	57	27	12	7	19	17
Treptow	13	10	7	5	16	14	110	58	66	25	29	15	17	15
Köpenick	29	21	6	3	23	16	78	46	62	28	34	20	23	18
Hellersdorf	30	26	4	2	12	10	32	18	30	11	16	9	11	8
Berlin	475	358	212	137	698	411	2.987	1.375	1.971	809	476	244	500	437
Anteil der Verursacher an der Altersgruppe		75,37%		64,62%		58,88%		46,03%		41,05%		51,26%		87,40%



**Unfallbeteiligte Radfahrer nach Altersgruppen  
in Berlin  
2013**

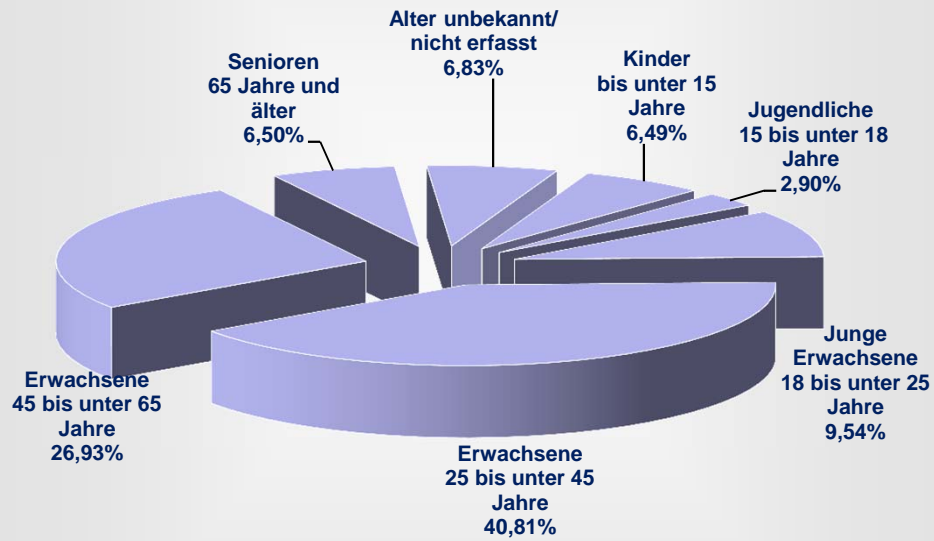

**Radfahrer als Verursacher nach Altersgruppen  
in Berlin  
2013**

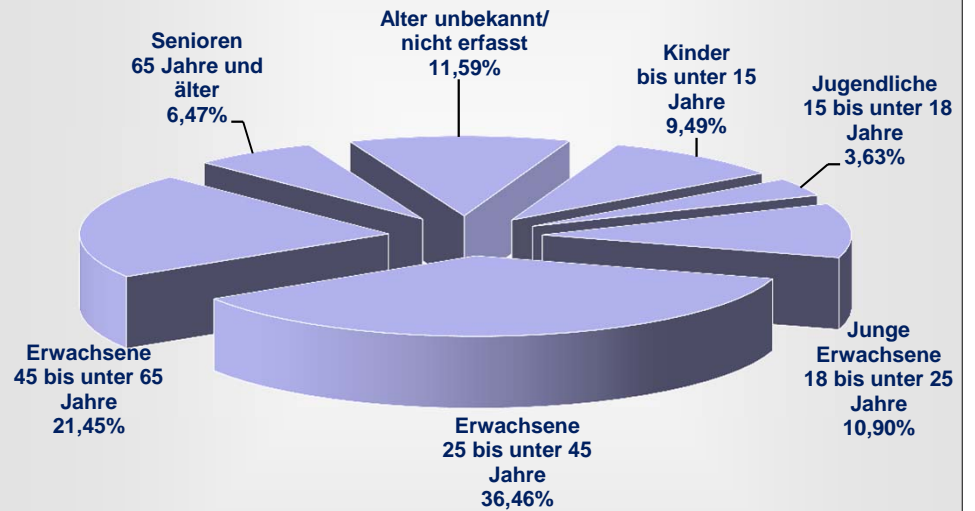

**Unfallörtlichkeiten von Radfahrerkehrsunfällen  
in der Direktion 1  
nach Bezirken(alt) und Polizeiabschnitten**

2013			
Pol. Abschnitt	Bezirk (alt)	Ort	Anzahl VU
11	RD	ALT-HEILIGENSEE	1
		ALT-HEILIGENSEE / FÄHRSTR. / DORFAUE HEILIGENSEE	2
		AM NORDGRABEN / EICHBORNDAMM	3
		ANTONIENSTR. / SCHARNWEBERSTR. / A 111 BAB AUTOBAHNZUBRINGER HAMBURG / 111 AS EI	3
		AROSER ALLEE / HOLLÄNDERSTR.	2
		AROSER ALLEE / LINDAUER ALLEE	1
		AROSER ALLEE / ZERMATTER STR.	1
		BERLINER STR.	2
		BERLINER STR. / BRUNOWSTR.	1
		BERLINER STR. / GORKISTR.	1
		BERLINER STR. / VEITSTR.	1
		BERNAUER STR.	2
		BERNAUER STR. / STERKRADER STR.	1
		BORSIGWALDER WEG	1
		BUDDESTR.	3
		BUDDESTR. / GORKISTR.	1
		EGIDYSTR. / WAIDMANNSLUSTER DAMM	1
		EICHBORNDAMM	2
		GENERAL-BARBY-STR.	2
		GOTTHARDSTR.	1
		GOTTHARDSTR. / KAPWEG / SCHARNWEBERSTR.	1
		GOTTHARDSTR. / TEICHSTR.	2
		HENNIGSDORFER STR.	1
		HERMSDORFER DAMM / WAIDMANNSLUSTER DAMM / A 111 BAB AUTOBAHNZUBRINGER HAMBURG /	1
		HOLZHAUSER STR.	2
		KAPWEG	2
		KURT-SCHUMACHER-DAMM / OLLENHAUERSTR. / SCHARNWEBERSTR. / KURT-SCHUMACHER-PLATZ	2
		KURT-SCHUMACHER-DAMM / RUE AMBROISE PARÉ / A 111 BAB AUTOBAHNZUBRINGER HAMBURG /	1
		KURT-SCHUMACHER-DAMM / RUE CHARLES CALMETTE / ROBERT-SCHUMAN-BRÜCKE	1
		OLLENHAUERSTR.	2
		OTISSTR. / SEIDELSTR. / ALLÉE ST. EXUPÉRY	2
		PLATENHOFER WEG	1
		ROEDERNALLEE	2
		RUPPINER CHAUSSEE	3
		SCHARNWEBERSTR.	8
		SCHULZENDORFER STR.	1
		WAIDMANNSLUSTER DAMM	1
		WALDSTR.	4
		WITTESTR.	3
		ZUFAHRT Z. FLUGHAFEN TEGEL	2
		ALT-TEGEL	1
		AROSER ALLEE / SCHILLERRING	1
		DAMBOCKSTR.	1
		GORKISTR. / MIRAISTR.	1
		HOLZHAUSER STR. / A 111 BAB AUTOBAHNZUBRINGER HAMBURG / 111 AS HOLZHAUSER STR AU	2
		JACOBSENWEG	3
		KAPWEG / KURT-SCHUMACHER-DAMM	1
		KIEFHEIDER WEG	3
		KURZEBRACKER WEG	1
		MATTENBUDER PFAD / PLATENHOFER WEG	1
		MIRAISTR.	1
		RUPPINER CHAUSSEE / STOLPMÜNDER WEG	1
		AROSER ALLEE	2

**Unfallörtlichkeiten von Radfahrerkehrverhunsfällen  
in der Direktion 1  
nach Bezirken(alt) und Polizeiabschnitten**

2013			
Pol. Abschnitt	Bezirk (alt)	Ort	Anzahl VU
11	RD	BERLINER STR. / EGELLSSTR. / WITTESTR.	1
		BERNAUER STR. / OELDER WEG	1
		BERNSTORFFSTR.	1
		BORSIGWALDER WEG / ERNSTSTR.	1
		BUDESTR. / GRUßDORFSTR.	1
		ELCHDAMM	2
		HATZFELDTALLEE / ZIEKOWSTR.	1
		HUMBOLDTSTR.	1
		INNUNGSSTR. / OTISSTR. / WITTESTR.	1
		SANDHAUSER STR.	1
		SCHILLINGSTR.	1
		AM BÄRENSPRUNG	1
		AM TEGELER HAFEN	2
		ANTONIENSTR.	2
		ANTONIENSTR. / EICHBORNDAMM / MIRAISTR.	1
		BERNAUER STR. / STRAßE L (HOKA III)	1
		BRUSEBERGSTR. / HUMBOLDTSTR.	1
		EICHBORNDAMM / HERMANN-PIPER-STR.	1
		EICHBORNDAMM / SCHARNWEBERSTR. / A 111 BAB AUTOBAHNZUBRINGER HAMBURG / 111 AS EI	1
		KRANTORWEG	1
		RUPPNER CHAUSSEE / ZIEGENORTER PFAD	1
		SAALMANNSTR. / WALDSTR.	1
		SINGDROSSELSTEIG	1
		ALT-REINICKENDORF / ROEDERNALLEE / VELTENER STR.	2
		ALTER WIESENWEG	1
		AM DACHSBAU / HEILIGENSEESTR.	1
		AM DOGGELHOF / ENGELMANNWEG	1
		AN DER WILDBAHN / DAMBOCKSTR.	2
		BORSIGDAMM / NEHEIMER STR. / UFERPROMENADE BORSIGDAMM	1
		GENERAL-WOYNA-STR. / HUMANNSTR. / KIENHORSTSTR.	1
		GRUßDORFSTR.	2
		HATZFELDTALLEE / MARZAHNSTR.	1
		HEILIGENSEESTR.	2
		HEILIGENSEESTR. / REIHERALLEE	1
		HUMBOLDTSTR. / LINDAUER ALLEE	1
		NEHEIMER STR.	2
		SCHARNWEBERSTR. / URANUSWEG	1
		ALTENHOFER WEG	1
		BERENHORSTSTR.	1
		BISONWEG / SCHULZENDORFER STR.	1
		HECHELSTR. / SCHARNWEBERSTR.	1
		HOLZHAUSER STR. / TIETZSTR.	1
		INNUNGSSTR. / MIRAISTR.	1
NORDLICHTSTR. / STRAßE 442 / STRAßE 443	1		
Verkehrsunfälle im Bezirk RD			145
Verkehrsunfälle im Polizeiabschnitt 11			145
12	RD	ALT-WITTENAU	1
		AM NORDGRABEN / ROEDERNALLEE / ROEDERNBRÜCKE	1
		AMENDESTR.	1
		BERLINER STR.	3
		BERLINER STR. / BURGFRAUENSTR. / VELTHEIMSTR.	1
		BERLINER STR. / WALDSEEWEG	1
		DANNENWALDER WEG / TREUENBRIETZENER STR. / WILHELMSRUHER DAMM	1
		DIANASTR. / ORANIENDAMM / ZEHNTWERDERWEG	1
		EICHBORNDAMM	1
		EICHBORNDAMM / ORANIENBURGER STR. / WILHELMSRUHER DAMM	2
		EMMENTALER STR.	3
		FINSTERWALDER STR.	1

**Unfallörtlichkeiten von Radfahrerunfällen  
in der Direktion 1  
nach Bezirken(alt) und Polizeiabschnitten**

2013			
Pol. Abschnitt	Bezirk (alt)	Ort	Anzahl VU
12	RD	FLOTTENSTR. / STEGEWEG / MARKSCHEIDERSTR.	1
		FÜRSTENDAMM	1
		GOLLANCZSTR.	1
		HERMSDORFER DAMM	2
		HERMSDORFER STR.	2
		HERMSDORFER STR. / AVENUE CHARLES DE GAULLE	1
		HOLLÄNDERSTR. / MARKSTR.	2
		HOLLÄNDERSTR. / WINKELRIEDSTR.	1
		JEAN-JAURÈS-STR.	1
		KÖNIGSHORSTER STR. / WILHELMSRUHER DAMM	1
		KOPENHAGENER STR.	1
		MARKSTR.	3
		MARKSTR. / PANKOWER ALLEE / RESIDENZSTR.	2
		ORANIENBURGER STR.	8
		ORANIENDAMM	2
		ORANIENDAMM / WAIDMANNSLUSTER DAMM / ZABEL-KRÜGER-DAMM	4
		PROVINZSTR.	2
		QUICKBORNER STR.	3
		REGINHARDSTR.	1
		RESIDENZSTR.	10
		RESIDENZSTR. / RITTERLANDWEG	1
		ROEDERNALLEE	5
		SENFTENBERGER RING	3
		TRIFTSTR.	1
		WAIDMANNSLUSTER DAMM	3
		WILHELMSRUHER DAMM	6
		ZABEL-KRÜGER-DAMM	3
		ZELTINGER STR.	1
		ZERPENSCHLEUSER RING / QUICKBORNER STR.	1
		ALT-LÜBARS / ZABEL-KRÜGER-DAMM	1
		AM NORDGRABEN	1
		DIANASTR. / DÜSTERHAUPTSTR.	1
		DRONTHEIMER STR. / RITTERLANDWEG / SOLDINER STR. / PROVINZSTR.	1
		EDELHOFDAMM	1
		FALKENTALER STEIG / HEINSESTR. / HERMSDORFER DAMM	1
		HABLINGERWEG	1
		LÜBARSER STR. / ORANIENBURGER STR.	1
		NACH DER HÖHE	1
		NACH DER HÖHE / WAIDMANNSLUSTER DAMM	1
		ORANIENBURGER STR. / RATHAUSPROMENADE / TESSENOWSTR.	1
		STEINKIRCHENER STR.	1
		TREUENBRIETZENER STR.	1
		ZELTINGER PLATZ / FROHNAUER BRÜCKE	1
		ALEMANNENSTR. / SIGISMUNDKORSO	1
		ALT-WITTENAU / ORANIENBURGER STR.	1
		BERLINER STR. / ODILOSTR.	1
		EICHHORSTER WEG	1
		FROHNAUER STR.	1
		HOLLÄNDERSTR. / VIERWALDSTÄTTER WEG	1
		KARMELETERWEG	1
		LENGEDER STR. / KOPENHAGENER STR.	2
		MARKSTR. / WALDERSEESTR.	1
		MITTELBRUCHZEILE / PROVINZSTR.	1
		PANKOWER ALLEE	1
		ROEDERNALLEE / TESSENOWSTR.	1
		SCHLUCHSEESTR.	1
		SEEBADSTR.	1
		SOMMERSTR.	1
		SOMMERSTR. / KLEMKESTR.	1

**Unfallörtlichkeiten von Radfahrerunfällen  
in der Direktion 1  
nach Bezirken(alt) und Polizeiabschnitten**

2013			
Pol. Abschnitt	Bezirk (alt)	Ort	Anzahl VU
12	RD	ALEMANNENSTR. / MAXIMILIANKORSO	1
		ALT-WITTENAU / EICHBORNDAMM	3
		ARTEMISSTR.	1
		BERLINER STR. / ORANIENDAMM / ORANIENDAMMBRÜCKE	1
		BERTA STR. / SCHILDOWER STR.	1
		BORGSDORFER STR.	1
		CALAUER STR. / FINSTERWALDER STR.	1
		DIETRICHINGER WEG / ORANIENBURGER STR. / WITTENAUER STR.	2
		EICHHORSTER WEG / SCHORFHEIDESTR. / WILHELMSRUHER DAMM	1
		EMMENTALER STR. / THURGAUER STR.	1
		KOSSÄTENSTR. / ORANIENBURGER STR.	2
		KÖNIGSHORSTER STR.	1
		LUDOLFINGERPLATZ / FROHNAUER BRÜCKE	1
		MARKGRAFENSTR. / ZELTINGER STR.	1
		SENFENBERGER RING / STRAUPITZER STEIG	1
		ZEHNTWERDERWEG	1
		AMENDESTR. / RESIDENZSTR.	2
		BÜDNERRING / REGINHARDSTR.	1
		EICHHORSTER WEG / FINSTERWALDER STR.	1
		GORKISTR. / AM STEINBERGPARK	1
		HAUSOTTERSTR. / RESIDENZSTR. / STARGARDTSTR.	1
		HERMSDORFER DAMM / MARTIN-LUTHER-STR.	1
		HORANDWEG	1
		KÜHNEMANNSTR. / SCHWABSTR. / PROVINZSTR.	2
		RASCHDORFFSTR. / RESIDENZSTR. / THATERSTR.	1
		REGINHARDSTR. / RITTERLANDWEG	1
		ULMENSTR.	1
		ALT-REINICKENDORF / RESIDENZSTR. / KLEMKESTR. / KOPENHAGENER STR.	1
		AVENUE CHARLES DE GAULLE	1
		DIANASTR.	1
		ELSESTR. / SCHILDOWER STR.	1
		FELLBACHER STR. / HEINSESTR. / FELLBACHER PLATZ	1
		FREIZEITPARK LÜBARS	1
HERBSTSTR.	2		
KÜHLEWEINSTR.	1		
LUDOLFINGERWEG	1		
MÜHLENFELDSTR.	1		
NAGOLDER PFAD / ORANIENDAMM	1		
ORANIENBURGER CHAUSSEE / SCHWARZKITTELWEG	1		
ORANIENDAMM / STRAÙE 199	1		
WALDERSEESTR.	1		
WELFENALLEE	1		
Verkehrsunfälle im Bezirk RD			170
Verkehrsunfälle im Polizeiabschnitt 12			170
13	PK	ANLAGE EINIGKEIT / BLANKENFELDER CHAUSSEE / ROSENTHALER WEG	1
		BERLINER STR.	9
		BERLINER STR. / BREITE STR.	6
		BERLINER STR. / BRENNERSTR. / MÜHLENSTR. / VINETA STR.	2
		BERLINER STR. / ELSA-BRÄNDSTRÖM-STR.	1
		BERLINER STR. / FLORASTR.	1
		BERLINER STR. / GRANITZSTR. / KISSINGENSTR.	4
		BERLINER STR. / HADLICHSTR.	2
		BERLINER STR. / MAXIMILIANSTR.	2
		BERLINER STR. / MÜHLENSTR. / TIROLER STR.	1
		BLANKENBURGER STR.	6
		BLANKENBURGER STR. / DIETZGENSTR. / OSSIETZKYPLATZ	5
		BLANKENBURGER STR. / GRUMBKOWSTR.	2
		BLANKENFELDER CHAUSSEE	3
BREITE STR.	6		

**Unfallörtlichkeiten von Radfahrerkehrsunfällen  
in der Direktion 1  
nach Bezirken(alt) und Polizeiabschnitten**

2013			
Pol. Abschnitt	Bezirk (alt)	Ort	Anzahl VU
13	PK	BRENNERSTR.	1
		BUCHER STR. / HAUPTSTR. / SCHÖNERLINDER STR. / TRIFTSTR.	3
		BUCHHORSTER STR. / HAUPTSTR. / KASTANIENALLEE / SCHÖNHOLZER WEG	1
		CHARLOTTENSTR.	1
		DIETZGENSTR.	7
		DOLOMITENSTR. / MAXIMILIANSTR.	1
		EDELWEIßSTR. / HAUPTSTR.	1
		ELSA-BRÄNDSTRÖM-STR. / NEUMANNSTR.	2
		ELSA-BRÄNDSTRÖM-STR. / PRENZLAUER PROMENADE	5
		ELSA-BRÄNDSTRÖM-STR. / TRELLEBORGER STR.	1
		ESPLANADE	1
		FLORAPROMENADE	3
		FLORASTR.	1
		FRIEDRICH-ENGELS-STR. / STRAßE 60	1
		GALENUSSTR. / PASEWALKER STR.	1
		GERMANENSTR. / STRAßE VOR SCHÖNHOLZ / VEREINSSTEG / WALDSTEG	2
		GRABBEALLEE	1
		GRABBEALLEE / HEINRICH-MANN-STR. / SCHÖNHOLZER STR. / SCHÖNHOLZER BRÜCKE (PANKE)	1
		GRANITZSTR.	2
		GRANITZSTR. / PRENZLAUER PROMENADE / ROTHENBACHSTR.	4
		GÜLLWEG / WALDSTR. / HERMANN-HESSE-STR.	3
		HADLICHSTR.	1
		HAUPTSTR.	2
		HAUPTSTR. / SCHILLERSTR.	2
		HEINRICH-MANN-STR. / HERMANN-HESSE-STR.	10
		HERMANN-HESSE-STR.	3
		HEYNSTR.	1
		KARLSHÖHE / SCHÖNERLINDER STR. / TRIFTSTR.	1
		KASTANIENALLEE	1
		KAVALIERSTR.	1
		KGA FRIEDRICHSHÖHE / PRENZLAUER PROMENADE / ARNOLD-ZWEIG-STR.	2
		KREUZSTR. / PARKSTR. / SCHÖNHOLZER STR. / BÜRGERPARK PANKOW	2
		MÜHLENSTR.	3
		NEUMANNSTR.	3
		NEUMANNSTR. / ARNOLD-ZWEIG-STR.	1
		OSSIETZKYSTR.	1
		OSSIETZKYSTR. / BREITE STR.	3
		PASEWALKER STR. / SCHLOBALLEE	3
		PAULE-PARK / MÜHLENSTR. / BREITE STR.	2
		PRENZLAUER PROMENADE	4
		SCHILLERSTR.	1
		SCHLOBALLEE	1
		SCHÖNERLINDER STR.	4
		STRASSE VOR SCHÖNHOLZ	1
		TALSTR. / THULESTR.	1
		TRELLEBORGER STR. / VINETASTR. / WESTERLANDSTR.	1
		WALDSTR.	1
		WILHELM-KUHR-STR. / WOLLANKSTR. / NEUE SCHÖNHOLZER STR. / SCHÖNHOLZER STR. / BRE	1
		WILHELMSRUHER DAMM / UHLANDSTR.	2
		WOLFSHAGENER STR. / AMALIENPARK	1
WOLLANKSTR.	1		
WOLLANKSTR. / BREHMESTR. / SCHULZESTR.	2		
AMALIENPARK / BREITE STR.	2		
ARNOUXSTR. / ROSENTHALER WEG	1		
BAHNHOFSTR. / BLANKENBURGER WEG / PANKSTR.	3		
BINZSTR. / NEUMANNSTR.	1		
BLANKENBURGER STR. / ZIMBELSTR.	1		

**Unfallörtlichkeiten von Radfahrerverkehrsunfällen  
in der Direktion 1  
nach Bezirken(alt) und Polizeiabschnitten**

<b>2013</b>			
<b>Pol. Abschnitt</b>	<b>Bezirk (alt)</b>	<b>Ort</b>	<b>Anzahl VU</b>
13	PK	BRIXENER STR. / MAXIMILIANSTR.	1
		COTTA STR. / HEINRICH-MANN-STR.	1
		CUNISTR.	2
		DIETZGENSTR. / KASTANIENALLEE	3
		FLORASTR. / MÜHLENSTR.	3
		FRIEDRICH-ENGELS-STR. / WILHELM-WOLFF-STR.	1
		GRABBEALLEE / TSCHAIKOWSKISTR.	1
		HIELSCHERSTR. / SCHILLERSTR.	1
		PASEWALKER STR.	1
		PASTOR-NIEMÖLLER-PLATZ	2
		ROSENTHALER WEG	2
		TIROLER STR.	1
		TSCHAIKOWSKISTR.	1
		AM FEUCHTEN WINKEL	1
		BLANKENBURGER WEG	2
		DIETZGENSTR. / OSSIETZKYPLATZ / HERMANN-HESSE-STR.	1
		FRIEDRICH-ENGELS-STR.	2
		GOETHESTR. / HAUPTSTR.	2
		HERTHAPLATZ / SIEGFRIEDSTR. / WACKENBERGSTR.	1
		KALVINISTENWEG / BLANKENFELDER STR.	1
		KIRCHSTR. / SCHÖNHAUSER STR.	1
		KISSINGENSTR. / PRENZLAUER PROMENADE	1
		KREUZSTR.	1
		MAJAKOWSKIRING	1
		RUDOLF-MAJUT-STR. / KUCKHOFFSTR.	1
		TSCHAIKOWSKISTR. / HERMANN-HESSE-STR.	1
		WILHELM-KUHR-STR.	1
		AM FEUCHTEN WINKEL / PASEWALKER STR.	3
		ARNOLD-ZWEIG-STR.	1
		BUCHHOLZER STR. / HERTHAPLATZ / WACKENBERGSTR.	1
		HEINRICH-BÖLL-STR.	1
		HEINRICH-MANN-PLATZ	1
		JEAN-CALAS-WEG / TRIFTSTR.	1
		KISSINGENSTR.	1
		KLEMKESTR. / STRAÙE VOR SCHÖNHOLZ	1
		MAXIMILIANSTR. / MÜHLENSTR.	1
		NORDENDSTR. / WALDSTR.	1
		PAUL-FRANCKE-STR.	1
		STRASSE 103	1
		AM IDERFENNGRABEN / FRIEDRICH-ENGELS-STR.	1
		BERLINER STR. / BLANKENFELDER STR. / HAUPTSTR. / SCHÖNHAUSER STR.	1
		BEUTHSTR. / BUCHHOLZER STR. / CHARLOTTENSTR.	1
		BLANKENBURGER STR. / SIEGFRIEDSTR.	1
		BLANKENFELDER CHAUSSEE / HAUPTSTR.	1
		BLANKENFELDER STR.	1
		BUCHHOLZER STR.	1
		BUCHHORSTER STR. / HIELSCHERSTR.	1
		DIETZGENSTR. / KUCKHOFFSTR. / BROSE PARK PANKOW	1
		ESCHENGRABEN	1
		GRANITZSTR. / HIDDENSEESTR. / KISSINGENSTR.	1
HAUPTSTR. / HERTZSTR.	1		
TRESKOWSTR.	1		
BLANKENBURGER STR. / PASEWALKER STR.	1		
FRIEDRICH-ENGELS-STR. / FRIEDRICH-ENGELS-STR.	1		
MAJAKOWSKIRING / MAJAKOWSKIRING	1		
VINETA STR.	1		
WILHELM-KUHR-STR. / KREUZSTR.	1		
WOLLANKSTR. / PICHELWERDERSTR.	1		
Verkehrsunfälle im Bezirk PK			235

**Unfallörtlichkeiten von Radfahrerkehrverhunsfällen  
in der Direktion 1  
nach Bezirken(alt) und Polizeiabschnitten**

2013			
Pol. Abschnitt	Bezirk (alt)	Ort	Anzahl VU
13	WS	AM STEINBERG / PRENZLAUER PROMENADE / THULESTR.	3
		Verkehrsunfälle im Bezirk WS	3
Verkehrsunfälle im Polizeiabschnitt 13			238
14	PK	ALT-BUCH / AM STENER BERG / SCHWANEBECKER CHAUSSEE / ZEPERNICKER STR.	1
		ALT-BUCH / WILTBERGSTR.	1
		ALT-BUCH / WILTBERGSTR. / WALTER-FRIEDRICH-STR.	1
		KAROWER CHAUSSEE / MAX-BURGHARDT-STR.	1
		KAROWER CHAUSSEE / ROBERT-RÖSSLE-STR. / WOLFGANG-HEINZ-STR.	1
		WALTER-FRIEDRICH-STR. / FRANZ-SCHMIDT-STR.	1
		WILTBERGSTR.	1
		FRANZ-SCHMIDT-STR.	1
		PÖLNITZWEG	1
		HÖRSTENWEG	1
		WALTER-FRIEDRICH-STR.	1
	WILTBERGSTR. / WILTBERGSTR.	1	
Verkehrsunfälle im Bezirk PK			12
WS		ACHILLESSTR.	2
		ALBERTINENSTR.	1
		ALBERTINENSTR. / PISTORIUSSTR. / BERLINER ALLEE	2
		AM STEINBERG	2
		AMALIENSTR. / PARKSTR.	1
		ANTONPLATZ / LANGHANSSTR. / BERLINER ALLEE	1
		BAHNHOFSTR.	3
		BAHNHOFSTR. / RUDELSBURGSTR.	3
		BEHAIMSTR. / LANGHANSSTR.	1
		BERLINER ALLEE	8
		BERLINER STR.	2
		BERLINER STR. / ROMAIN-ROLLAND-STR.	3
		BERLINER STR. / STRAÙE 49	1
		BERNKASTELER STR. / GROBE SEESTR. / RENNBahnSTR. / BERLINER ALLEE	1
		BIZETSTR.	2
		BLANKENBURGER CHAUSSEE	3
		BLANKENBURGER PFLASTERWEG / HEINERSDORFER STR.	1
		BLANKENBURGER STR. / MALCHOWER STR.	1
		BLANKENBURGER STR. / ROMAIN-ROLLAND-STR.	3
		CHARLOTTENBURGER STR.	3
		GREIFSWALDER STR. / GÜRTELSTR. / LEHDERSTR. / BERLINER ALLEE	3
		GUSTAV-ADOLF-STR.	2
		GUSTAV-ADOLF-STR. / RENNBahnSTR.	3
		GUSTAV-ADOLF-STR. / STREUSTR.	1
		HAMBURGER PLATZ / HAMBURGER PLATZ	1
		HANSASTR.	2
		HANSASTR. / HANSASTR.	1
		KAROWER DAMM / STRAÙE 26 / TRESEBURGER STR.	4
		LANGHANSSTR.	4
		LANGHANSSTR. / ROELCKESTR.	1
		LIEBERMANNSTR.	1
		MALCHOWER CHAUSSEE	1
		MAX-STEINKE-STR. / MIRBACHPLATZ	2
		PARKSTR.	2
		PARKSTR. / BERLINER ALLEE	1
		PARKSTR. / PISTORIUSSTR.	2
		PISTORIUSSTR.	4
		PRENZLAUER PROMENADE	1
		RENNbahnSTR. / ROELCKESTR.	3
		ROMAIN-ROLLAND-STR.	2
ROMAIN-ROLLAND-STR. / ROTHENBACHSTR.	1		
TEICHBERGSTR. / BUCHER CHAUSSEE	1		



**Unfallörtlichkeiten von Radfahrerkehrunfällen  
in der Direktion 1  
nach Bezirken(alt) und Polizeiabschnitten**

2013			
Pol. Abschnitt	Bezirk (alt)	Ort	Anzahl VU
14	WS	BEUTHENER STR. / BLANKENBURGER CHAUSSEE / STRAÙE 43	1
		BIZETSTR. / INDIRA-GANDHI-STR.	3
		BUSCHALLEE / GARTENSTR.	1
		BÖRNESTR. / LANGHANSSTR.	1
		FRITHJOFSTR. / ROMAIN-ROLLAND-STR.	1
		GRAACHER STR.	1
		INDIRA-GANDHI-STR. / MEYERBEERSTR.	1
		MALCHOWER STR.	2
		MIRBACHPLATZ / PISTORIUSSTR.	1
		PFANNSCHMIDTSTR.	2
		SCHÖNSTR.	2
		SOONWALDSTR.	1
		BERLINER STR. / STRAÙE 56	1
		BIZETSTR. / HERBERT-BAUM-STR.	1
		BÖRNESTR. / CHARLOTTENBURGER STR. / MAX-STEINKE-STR. / PISTORIUSPLATZ	2
		FALKENBERGER STR. / PIESPORTER STR.	1
		GUSTAV-ADOLF-STR. / LANGHANSSTR.	1
		HAAKONWEG / LICHTELFENSTEG	1
		HERTHASTR. / PRENZLAUER PROMENADE	1
		INDIRA-GANDHI-STR. / BERLINER ALLEE / WEIÙENSEER PARK	2
		LINDENALLEE / BERLINER ALLEE / WEIÙENSEER PARK	2
		MALCHOWER CHAUSSEE / DARßER STR.	1
		MÜNCHEHAGENSTR. / FORKENZEILE	1
		PAPSTFINKWEG / HEINERSDORFER STR.	1
		ROELCKESTR. / STREUSTR.	4
		ZUR RINGALLEE / AN DER INDUSTRIEBAHN / ROELCKESTR.	2
		ACHTRUTENBERG	1
		ALT-BLANKENBURG / GERNRODER STR. / JUNGBORNSTR.	2
		BAHNHOFSTR. / HUBERTUSDAMM	1
		BUSCHALLEE / HANSASTR. / KGA SONNENSCHIEIN	1
		DORFSTR. / MALCHOWER CHAUSSEE / ORTNITSTR. / MALCHOWER BRÜCKE	1
		FRIESICKESTR. / LANGHANSSTR.	2
		GARTENSTR. / INDIRA-GANDHI-STR.	3
		GOUNODSTR. / GÜRTELSTR.	1
		GRÜNER HERING / CHARLOTTENBURGER STR. / TASSOSTR.	1
		HERBERT-BAUM-STR. / BERLINER ALLEE	1
		PARKSTR. / RENNBahnSTR.	1
		PISTORIUSPLATZ	1
		PISTORIUSPLATZ / PISTORIUSSTR.	1
		STRaÙE 45 / STRaÙE 50	1
		TRARBACHER STR.	1
		TRESKOWSTR.	1
		AM WASSERTURM / FIGAROSTR.	1
		AN DER INDUSTRIEBAHN / LIEBERMANNSTR. / PASEDAGPLATZ	1
		BAHNHOFSTR. / HEINERSDORFER STR. / KRUGSTEGE	2
		BAHNHOFSTR. / SCHÄFERSTEGE	1
		CHARLOTTENBURGER STR. / GUSTAV-ADOLF-STR.	1
		HEINERSDORFER STR. / PISTORIUSSTR.	2
		KGA AM STEINBERG / BERLINER STR. / TRESKOWSTR.	1
		SOLOnPLATZ	1
		STRÖMANNSTR. / HOFZEICHENDAMM	1
		ALT-BLANKENBURG / PRIESTERSTEGE	1
AM STEINBERG / GÄBLERSTR. / STRAÙE 54	1		
BAHNHOFSTR. / HAGENSTR.	1		
BIZETSTR. / LINDENALLEE	1		
BORODINSTR.	1		
CHARLOTTENBURGER STR. / GOETHESTR.	1		
FALKENBERGER STR.	1		

**Unfallörtlichkeiten von Radfahrerkehrverhunsfällen  
in der Direktion 1  
nach Bezirken(alt) und Polizeiabschnitten**

2013			
Pol. Abschnitt	Bezirk (alt)	Ort	Anzahl VU
14	WS	FALKENBERGER STR. / BERLINER ALLEE	1
		GOETHESTR. / LANGHANSSTR.	1
		GOETHESTR. / LEHDERSTR.	1
		PANKGRAFENSTR.	1
		SMETANASTR. / BERLINER ALLEE	1
		TEICHBERGSTR.	1
Verkehrsunfälle im Bezirk WS			169
Verkehrsunfälle im Polizeiabschnitt 14			181
15	PB	BERLINER STR.	3
		BERLINER STR. / ESCHENGRABEN	2
		BERLINER STR. / HALLANDSTR.	1
		BERNAUER STR. / EBERSWALDER STR. / SCHWEDTER STR.	4
		BORNHOLMER STR.	2
		BORNHOLMER STR. / BERGENER STR.	1
		BORNHOLMER STR. / BJÖRNSTR. / MALMÖER STR.	1
		BORNHOLMER STR. / SCHÖNHAUSER ALLEE / WISBYER STR.	9
		BUCHHOLZER STR. / MILASTR. / SCHÖNHAUSER ALLEE	3
		CHORINER STR.	1
		CHORINER STR. / ODERBERGER STR. / SCHÖNHAUSER ALLEE / SREDZKISTR.	1
		DÄNENSTR. / SCHÖNFLIEßER STR.	1
		DANZIGER STR.	2
		DANZIGER STR. / EBERSWALDER STR. / KASTANIENALLEE / PAPPELALLEE / SCHÖNHAUSER AL	7
		DANZIGER STR. / KNAACKSTR. / Lychener Str.	1
		DANZIGER STR. / KOLLWITZSTR. / SENEFELDERSTR.	3
		DUNCKERSTR.	1
		DUNCKERSTR. / ERICH-WEINERT-STR.	2
		DUNCKERSTR. / STARGARDER STR.	1
		DUNCKERSTR. / WICHERTSTR.	1
		DUNCKERSTR. / WISBYER STR.	1
		EBERSWALDER STR.	3
		ERICH-WEINERT-STR. / STAHLHEIMER STR.	2
		FEHRBELLINER STR. / SCHÖNHAUSER ALLEE	1
		GETHSEMANESTR. / STARGARDER STR.	1
		GLEIMSTR.	5
		GLEIMSTR. / SCHÖNHAUSER ALLEE / STARGARDER STR.	5
		GNEISTSTR. / PAPPELALLEE / RAUMERSTR.	1
		GNEISTSTR. / SCHÖNHAUSER ALLEE	1
		GRELLSTR. / PRENZLAUER ALLEE / WICHERTSTR.	4
		GUDVANGER STR. / TALSTR. / WISBYER STR.	5
		HUMANNPLATZ / STAHLHEIMER STR. / WICHERTSTR.	2
		KASTANIENALLEE	6
		KNAACKSTR.	1
		KOLLWITZSTR.	2
		KOLLWITZSTR. / SAARBRÜCKER STR. / SCHÖNHAUSER ALLEE	3
		KOPENHAGENER STR.	1
		LOTTUMSTR.	1
		METZER STR. / SCHÖNHAUSER ALLEE / SCHWEDTER STR. / SENEFELDERPLATZ	2
		NEUMANNSTR. / STAHLHEIMER STR. / WISBYER STR.	1
ODERBERGER STR.	1		
OSTSEESTR. / PRENZLAUER ALLEE / PRENZLAUER PROMENADE / WISBYER STR.	15		
PAPPELALLEE	9		
PRENZLAUER ALLEE	5		
SCHIVELBEINER STR.	3		
SCHÖNHAUSER ALLEE	20		
SCHÖNHAUSER ALLEE / WICHERTSTR. / SCHIVELBEINER STR.	4		
SENEFELDERSTR.	1		
SREDZKISTR.	2		

**Unfallörtlichkeiten von Radfahrerverkehrsunfällen  
in der Direktion 1  
nach Bezirken(alt) und Polizeiabschnitten**

2013			
Pol. Abschnitt	Bezirk (alt)	Ort	Anzahl VU
15	PB	U-BHF. SCHÖNHAUSER ALLEE / KOPENHAGENER STR. / SCHÖNHAUSER ALLEE	4
		WICHERTSTR.	2
		AHLBECKER STR. / DUNCKERSTR.	1
		CANTIANSTR.	1
		ERICH-WEINERT-STR. / PRENZLAUER ALLEE	3
		KOLLWITZSTR. / METZER STR.	4
		KUGLERSTR. / LEWALDSTR.	1
		KUGLERSTR. / STAHLHEIMER STR.	1
		STAHLHEIMER STR.	4
		STARGARDER STR.	3
		BORNHOLMER STR. / GOTLANDSTR. / SEELOWER STR.	2
		DÄNENSTR. / SCHÖNHAUSER ALLEE / SCHÖNHAUSER-ALLEE-BRÜCKE	2
		ERICH-WEINERT-STR. / GUDVANGER STR. / KRÜGERSTR.	1
		LOTTUMSTR. / SCHÖNHAUSER ALLEE	3
		WISBYER STR.	3
		DUNCKERSTR. / KUGLERSTR.	1
		PAPPELALLEE / STARGARDER STR.	1
		CANTIANSTR. / GAUDYSTR.	2
		EBERSWALDER STR. / EBERSWALDER STR.	1
		GLEIMTUNNEL / GLEIMSTR. / SCHWEDTER STR.	1
		GUDVANGER STR. / WICHERTSTR.	1
		KASTANIENALLEE / ODERBERGER STR.	2
		SCHÖNFLIEBER STR. / SCHIVELBEINER STR.	1
		SEELOWER STR. / SCHIVELBEINER STR.	1
		ARNIMPLATZ / SCHÖNFLIEBER STR. / PAUL-ROBESON-STR.	1
		DÄNENSTR.	1
		GOTLANDSTR. / STAVANGERSTR.	1
		GREIFENHAGENER STR.	1
		HUSEMANNSTR. / SREDZKISTR.	1
		KUGLERSTR. / MEYERHEIMSTR.	1
Verkehrsunfälle im Bezirk PB			207
Verkehrsunfälle im Polizeiabschnitt 15			207
16	FH	OTTO-BRAUN-STR. / MENDELSSOHNSTR.	1
	Verkehrsunfälle im Bezirk FH		
PB	PB	AM FRIEDRICHSHAIN	2
		DANZIGER STR.	11
		DANZIGER STR. / ELLA-KAY-STR.	3
		DANZIGER STR. / GREIFSWALDER STR.	11
		DANZIGER STR. / PAUL-HEYSE-STR.	1
		DANZIGER STR. / PRENZLAUER ALLEE	3
		DANZIGER STR. / RYKESTR.	3
		DIESTERWEGSTR. / PRENZLAUER ALLEE / STARGARDER STR.	5
		ERICH-WEINERT-STR.	2
		FRITZ-RIEDEL-STR.	1
		FRÖBELSTR. / PRENZLAUER ALLEE / RAUMERSTR.	1
		GOETHESTR. / OSTSEESTR.	4
		GREIFSWALDER STR.	13
		GREIFSWALDER STR. / GRELLSTR. / STORKOWER STR.	4
		GREIFSWALDER STR. / HEINRICH-ROLLER-STR.	1
		GREIFSWALDER STR. / HUFELANDSTR. / MARIENBURGER STR.	3
		GREIFSWALDER STR. / MICHELANGELOSTR. / OSTSEESTR.	1
		GREIFSWALDER STR. / SCHIERITZSTR.	1
		GRELLSTR.	1
		GRELLSTR. / GUBITZSTR.	1
		HERMANN-BLANKENSTEIN-STR.	2
		HERMANN-BLANKENSTEIN-STR. / THAERSTR. / THAERSTRABENBRÜCKE	1
		HOHENSCHÖNHAUSER STR. / MAIGLÖCKCHENSTR. / ODERBRUCHSTR. / HERBERT-TSCHÄPE-STR.	5
HOSEMANNSTR. / OSTSEEPLATZ / OSTSEESTR.	2		

**Unfallörtlichkeiten von Radfahrerkehrverhunsfällen  
in der Direktion 1  
nach Bezirken(alt) und Polizeiahschnitten**

2013			
Pol. Abschnitt	Bezirk (alt)	Ort	Anzahl VU
16	PB	KNIPRODESTR.	1
		KNIPRODESTR. / JOHN-SCHEHR-STR.	1
		KNIPRODESTR. / STORKOWER STR.	3
		LANDSBERGER ALLEE	3
		MARIENBURGER STR.	1
		MICHELANGELOSTR.	1
		MICHELANGELOSTR. / HANNS-EISLER-STR.	1
		OSTSEESTR.	4
		OTTO-BRAUN-STR. / AM FRIEDRICHSHAIN / GREIFSWALDER STR. / PRENZLAUER BERG / PLAT	4
		PRENZLAUER ALLEE	9
		PRENZLAUER ALLEE / RAABESTR.	2
		SAARBRÜCKER STR.	1
		SREDZKISTR.	1
		STORKOWER STR.	9
		STORKOWER STR. / LANDSBERGER ALLEE	2
		WINSSTR.	1
		DIEDENHOFER STR. / KNAACKSTR.	1
		ERICH-WEINERT-STR. / GREIFSWALDER STR. / THOMAS-MANN-STR.	2
		IMMANUELKIRCHSTR. / KNAACKSTR. / PRENZLAUER ALLEE	1
		JOHN-SCHEHR-STR. / WERNER-KUBE-STR.	1
		RICHARD-ERMISCH-STR. / ZUR RINDERAUKTIONSHALLE	2
		STARGARDER STR.	1
		CONRAD-BLENKLE-STR.	2
		DANZIGER STR. / EUGEN-SCHÖNHAAR-STR.	3
		DANZIGER STR. / HANS-OTTO-STR.	2
		DIESTERWEGSTR.	1
		ERICH-WEINERT-STR. / HOSEMANNSTR.	1
		ESMARCHSTR.	1
		GREIFSWALDER STR. / NAUGARDER STR.	1
		GUBITZSTR.	1
		JABLONSKISTR.	1
		ODERBRUCHSTR. / KARL-LADE-STR. / LANDSBERGER ALLEE	1
		OSTSEESTR. / SÜLTSTR.	1
		PAUL-HEYSE-STR. / ERNST-FÜRSTENBERG-STR.	1
		PRENZLAUER ALLEE / STUBBENKAMMERSTR.	1
		SIGRIDSTR.	1
		WALTER-FRIEDLÄNDER-STR.	1
		AUGUST-LINDEMANN-STR.	1
		EINSTEINSTR.	1
		GREIFSWALDER STR. / JOHN-SCHEHR-STR.	1
		KNIPRODESTR. / AM FRIEDRICHSHAIN / HUFELANDSTR. / VIRCHOWSTR.	1
		LILLI-HENOCH-STR.	1
		METZER STR. / STRAßBURGER STR.	1
		MÜLHAUSER STR. / PRENZLAUER ALLEE	1
		PRENZLAUER ALLEE / PRENZLAUER BERG / SAARBRÜCKER STR.	1
		RAUMERSTR.	1
		SAARBRÜCKER STR. / STRAßBURGER STR.	1
		ALTENESCHER WEG / SÜDERBROK WEG / VOLKSPARK PRENZLAUER BERG	1
		BERNHARD-LICHTENBERG-STR.	1
		BERNHARD-LICHTENBERG-STR. / EUGEN-SCHÖNHAAR-STR.	1
BÖTZOWSTR. / PASTEURSTR.	1		
ERICH-WEINERT-STR. / SÜLTSTR.	1		
KNIPRODESTRAßENBRÜCKE	2		
ODERBRUCHSTR. / OLEANDERSTR.	1		
STORKOWER STR. / SYRINGENWEG	1		
Verkehrsunfälle im Bezirk PB			172
WS	ROELCKESTR.		1
Verkehrsunfälle im Bezirk WS			1

**Unfallörtlichkeiten von Radfahrerkehrsunfällen  
in der Direktion 1  
nach Bezirken(alt) und Polizeiabschnitten**

2013			
Pol. Abschnitt	Bezirk (alt)	Ort	Anzahl VU
Verkehrsunfälle im Polizeiabschnitt 16			174
Gesamtergebnis			1115

**Unfallörtlichkeiten von Radfahrerkehrunfällen  
in der Direktion 2  
nach Bezirken(alt) und Polizeiabschnitten**

Pol. Abschnitt	Bezirk (alt)	Ort	2013	Anzahl VU
21	SP	ACKERSTR.		1
		ALTSTÄDTER RING		1
		ALTSTÄDTER RING / KLOSTERSTR. / SEEGEFELDER STR. / STABHOLZGARTEN		3
		AM JULIUSTURM		3
		AM KIESTEICH		1
		AN DER KAPPE / ZEPPELINSTR.		1
		ASKANIERRING		1
		BUOLSTR. / ROHRDAMM		1
		CHARLOTTENBURGER CHAUSSEE		4
		DAUMSTR. / GARTENFELDER STR. / TELEGRAFENWEG		2
		FALKENHAGENER TOR / HOHENZOLLERNRING / PIONIERSTR.		1
		FALKENSEER CHAUSSEE		4
		FALKENSEER CHAUSSEE / WASSERWERKSTR. / AM KIESTEICH		1
		FALKENSEER DAMM		2
		GALENSTR. / SEEGEFELDER STR. / AM BAHNHOF SPANDAU		2
		GARTENFELDER STR.		4
		GARTENFELDER STR. / SAATWINKLER DAMM / GARTENFELDER BRÜCKE		1
		GRUNEWALDSTR.		1
		HAKENFELDER STR. / SCHÖNWALDER ALLEE / STADTPARK SPANDAU		1
		KISSELNALLEE / PIONIERSTR. / ZEPPELINSTR. (ENDE)		1
		KLOSTERSTR.		1
		LYNARSTR.		1
		MÜLLERSTR.		1
		NEUENDORFER STR.		1
		NEUENDORFER STR. / FALKENSEER PLATZ		3
		NONNENDAMMALLEE		8
		NONNENDAMMALLEE / OTTERNBUCHTSTR. / PAULSTERNSTR.		2
		NONNENDAMMALLEE / ROHRDAMM		3
		PAULSTERNSTR.		1
		PIONIERSTR.		5
		ROHRDAMM		2
		SAATWINKLER DAMM		2
		SCHÖNWALDER ALLEE		2
		SCHÖNWALDER STR.		1
		SEEGEFELDER STR.		1
		STABHOLZGARTEN		1
		ZEPPELINSTR. / SPEKTEWEG		2
		ACKERSTR. / BLUMENSTR.		1
		AN DEN ROHRBRUCHWIESEN		1
		AN DER KAPPE		1
		AUGUSTAUFER / MORITZSTR. / MORITZBRÜCKE		1
		BURSCHEIDER WEG		2
		CARL-SCHURZ-STR.		1
		FALKENSEER CHAUSSEE / AM BOGEN		1
		FALKENSEER CHAUSSEE / SIEGENER STR. / WESTERWALDSTR.		2
		FALKENSEER CHAUSSEE / STADTRANDSTR.		1
		FELDSTR.		1
		HARRIESSTR. / RAPSSTR.		1
		KISSELNALLEE / PAUSINER STR. / RADELANDSTR.		1
		MOTARDSTR. / ROHRDAMM / WOHLRABEDAMM		1
		NIEDERNEUENDORFER ALLEE / RUSTWEG		1
		SIEMENS DAMM / WOHLRABEDAMM		1
		ZWEIBRÜCKER STR.		1
		ALTSTÄDTER RING / MORITZSTR.		2
		ALTSTÄDTER RING / MÜNSINGER PARK / JÜDENSTR.		1
		ASKANIERRING / SCHÖNWALDER STR. / FEHRBELLINER TOR		1
		DALLGOWER STR. / PETZOLDT WEG / SEEGEFELDER STR.		2
		DAUMSTR. / KLEINE EISWERDERSTR.		1
		FALKENSEER CHAUSSEE / ZEPPELINSTR.		3

**Unfallörtlichkeiten von Radfahrerkehrunfällen  
in der Direktion 2  
nach Bezirken(alt) und Polizeiabschnitten**

Pol. Abschnitt	Bezirk (alt)	Ort	2013	Anzahl VU
21	SP	FALKENSEER CHAUSSEE / ZWEIBRÜCKER STR.		3
		GOLTZSTR. / MERTENSSTR.		1
		HAACKZEILE / WOLBURGSWEG		1
		MÜLLERSTR. / SCHÖNWALDER STR. / BISMARCKPLATZ		2
		NIEDERNEUENDORFER ALLEE		2
		ROMY-SCHNEIDER-STR.		1
		SCHWENDYWEG		1
		SIEGENER STR.		1
		WOLBURGSWEG		1
		AM BAHNHOF SPANDAU		1
		AN DER KAPPE / BORKZEILE		1
		ASKANIERRING / GOLMER STR.		1
		BISMARCKSTR. / NEUENDORFER STR. / WRÖHMÄNNERPARK		1
		FLANKENSCHANZE		4
		HARRIESSTR. / ROHRDAMM		1
		JUNGFERNHEIDEWEG / NONNENDAMMALLEE / REISSTR. / SIEMENS DAMM		2
		MÖGELDORFER WEG / SCHÖNWALDER ALLEE		1
		RUSTWEG / AM TEUFELSBRUCH		1
		AM JULIUSTURM / ZITADELLENWEG		1
		ASKANIERRING / FALKENHAGENER STR. / FALKENHAGENER TOR		1
		BAMIHLSTR. / RAUCHSTR.		1
		BEERWINKEL / IM SPEKTEFELD		1
		CAUTIUSSTR. / STREITSTR.		1
		FELDSTR. / NEUENDORFER STR. / SCHÖNWALDER STR.		1
		GARTENFELDER STR. / PAULSTERNSTR. / KGA NEUER EXERZIERPLATZ		2
		HAKENFELDER STR.		1
		HOHENZOLLERNRING / PETERSENWEG		1
		HOHENZOLLERNRING / SCHÖNWALDER ALLEE / FEHRBELLINER TOR / KLINKEPLATZ		1
		KAPELLENSTEIG / NONNENDAMMALLEE		1
		KÖTTGENSTR.		1
		NAUENER STR. / SEEGEFELDER STR. / ZEPPELINSTR.		3
		NEUE BERGSTR. / NEUENDORFER STR.		1
		PFEFFERWEG		1
		QUELLWEG		1
		BORKZEILE / SEEGEFELDER STR.		1
		CHARLOTTENBURGER CHAUSSEE / RUHLEBENER STR. / TELTOWER STR. / AN DEN FREIHEITSWI		1
		FALKENSEER CHAUSSEE / HOHENZOLLERNRING		1
		FELDSTR. / GROENERSTR. / BISMARCKPLATZ		1
		HAKENFELDER STR. / MERTENSSTR. / NIEDERNEUENDORFER ALLEE / STREITSTR.		1
		HASELHORSTER DAMM		1
		HOHENZOLLERNRING / STREITSTR. / AM MASELAKEPARK		1
		HOHENZOLLERNRING / WANSDORFER STEIG		1
		JULIUSTURM BRÜCKE		1
KIRCHHOFSTR. / KÖRNERSTR. / NEUENDORFER STR.		1		
KURSTR.		1		
NAUENER STR. / WUSTERMARKER STR.		1		
NEUENDORFER STR. / WRÖHMÄNNERSTR.		1		
ROHRDAMM / WERNERWERKDAMM		1		
TELTOWER STR.		1		
Verkehrsunfälle im Bezirk SP				161
Verkehrsunfälle im Polizeiabschnitt 21				161
22	CH	AHORNALLEE / KAISERDAMM / THEODOR-HEUSS-PLATZ		1
		AM RUPENHORN / GLOCKENTURMSTR. / HEERSTR.		1
		BOLIVARALLEE / SPANDAUER DAMM		1
		EICKAMPSTR.		1
		ESCHENALLEE / LÄNDERALLEE / REICHSTR.		2

**Unfallörtlichkeiten von Radfahrerkehrunfällen  
in der Direktion 2  
nach Bezirken(alt) und Polizeiabschnitten**

Pol. Abschnitt	Bezirk (alt)	Ort	2013	Anzahl VU
22	CH	FÜRSTENBRUNNER WEG		4
		FÜRSTENBRUNNER WEG / KÖNIGIN-ELISABETH-STR. / SPANDAUER DAMM		6
		HALENSEESTR.		2
		HALENSEESTR. / MESSEDAMM / A 100 BAB / 100 AD FUNKTURM AUSFAHRT N MESSEDAMM,HALE		3
		HEERSTR.		5
		HEERSTR. / JAFFÉSTR. / LÄNDERALLEE / RAUBENDORFFPLATZ		1
		HEERSTR. / KRANZALLEE / FLATOWALLEE		1
		HEERSTR. / MOHRUNGER ALLEE / ORTELSBURGER ALLEE		4
		HEERSTR. / SOLDAUER ALLEE / TEUFELSSEESTR.		3
		HEERSTR. / THEODOR-HEUSS-PLATZ		1
		INSTERBURGALLEE		1
		JUNGFERNHEIDEWEG		2
		KAISERDAMM		2
		KAISERDAMM / KÖNIGIN-ELISABETH-STR. / MESSEDAMM		2
		KAISERDAMM / ROGNITZSTR. / KAISERDAMMBRÜCKE		1
		KAISERDAMM / SOORSTR.		1
		KNOBELSDORFFSTR. / KÖNIGIN-ELISABETH-STR.		5
		KÖNIGIN-ELISABETH-STR.		3
		KURT-SCHUMACHER-DAMM / HECKERDAMM / A 111 BAB AUTOBAHNZUBRINGER HAMBURG / WELTLI		1
		LETTERHAUSWEG / NIKOLAUS-GROß-WEG / SIEMENSDAMM / A 100 BAB / 100 AD CHARLOTTENB		1
		LINDENALLEE / SPANDAUER DAMM		1
		MAX-DOHRN-STR. / TEGELER WEG		1
		MESSEDAMM		2
		POMMERNALLEE / THEODOR-HEUSS-PLATZ		1
		POPITZWEG		1
		REICHSSTR.		4
		SPANDAUER DAMM		1
		ANGERBURGER ALLEE / GLOCKENTURMSTR.		1
		BAYERNALLEE / PREUßENALLEE		1
		BREDTSCHNEIDERSTR. / MESSEDAMM		1
		HAESLERSTR.		1
		HEERSTR. / SCHIRWINDTER ALLEE / SCHOLZPLATZ		1
		JAFFÉSTR. / BRÜCKE AM HEILIGENTALHÜGEL		1
		JAFFÉSTR. / MESSEDAMM		2
		OLYMPISCHE STR. / PREUßENALLEE / REICHSSTR.		3
		STÜLPNAGELSTR.		1
		FREDERICIASTR. / ROGNITZSTR.		1
		FÜRSTENBRUNNER WEG / FÜRSTENBRUNNER BRÜCKE		1
		KAISERDAMM / MEERSCHIEDTSTR.		1
		MASURENALLEE / THÜRINGERALLEE		1
		RUHWALDWEG		1
		SAATWINKLER DAMM / A 111 BAB AUTOBAHNZUBRINGER HAMBURG / 111 AS		1
		SAATWINKLER DAMM		1
		BADENALLEE		1
		FLATOWALLEE		1
		HARBIGSTR. / WALDSCHULALLEE		1
		SOLDAUER ALLEE		1
		WALDSCHULALLEE		1
		HEILMANNRING		1
		LÄNDERALLEE		1
		LÖTZENER ALLEE		1
		MASURENALLEE / MESSEDAMM / NEUE KANTSTR.		2
		MASURENALLEE / SOORSTR. / HAMMARSKJÖLDPLATZ		1
		TEGELER WEG / JAKOB-KAISER-PLATZ		1
		ALTENBURGER ALLEE / REICHSSTR. / SCHAUMBURGALLEE		1
		ESCHENALLEE		1



**Unfallörtlichkeiten von Radfahrerkehrverhunsfällen  
in der Direktion 2  
nach Bezirken(alt) und Polizeiabschnitten**

Pol. Abschnitt	Bezirk (alt)	Ort	2013	Anzahl VU	
22	CH	REICHSSTR. / STEUBENPLATZ		1	
		SOORSTR. / SPANDAUER DAMM		1	
		SPANDAUER DAMM / A 100 BAB / SPANDAUER-DAMM-BRÜCKE / 100 AS SPANDAUER DAMM AUSF		1	
		Verkehrsunfälle im Bezirk CH			101
	WI	AUERBACHER STR.		1	
		HAGENSTR.		3	
		HAGENSTR. / TEPLITZER STR. / ROSENECK (PLATZ)		1	
		HALENSEESTR.		3	
		HAVELCHAUSSEE		2	
		HOHENZOLLERNDDAMM / RHEINBABENALLEE / TEPLITZER STR.		2	
		HUBERTUSALLEE		1	
		KOENIGSALLEE		1	
		DELBRÜCKSTR. / HUBERTUSALLEE		1	
		EICKAMPSTR. / SCHMETTERLINGSPLATZ		2	
		AM POSTFENN / HAVELCHAUSSEE		1	
		BERNADOTTESTR. / CLAYALLEE / HOHENZOLLERNDDAMM		1	
		CASPAR-THEYß-STR. / BISMARCKPLATZ		1	
		HAGENSTR. / HUBERTUSBADER STR. / WILDPFAD		1	
		HALENSEESTR. / WERKSTÄTTENWEG		1	
		AUERBACHSTR.		1	
		ERDENER STR. / KOENIGSALLEE / WALLOTSTR.		1	
		KRONPRINZENDAMM / NEDLITZER STR.		1	
		TEUFELSSEECHAUSSÉE		1	
	Verkehrsunfälle im Bezirk WI			26	
	Verkehrsunfälle im Polizeiabschnitt 22				127
	23	SP	ALTONAER STR.		1
			AM KIESTEICH		1
BRUNSBÜTTELER DAMM				14	
BRUNSBÜTTELER DAMM / AM BAHNHOF SPANDAU				2	
BRUNSBÜTTELER DAMM / ELSFLETHER WEG				1	
BRUNSBÜTTELER DAMM / HARBURGER WEG				1	
BRUNSBÜTTELER DAMM / KLOSTERSTR. / RUHLEBENER STR.				6	
BRUNSBÜTTELER DAMM / MAGISTRATSWEG				1	
BRUNSBÜTTELER DAMM / PÄWESINER WEG				1	
DIEDENHOFENER STR. / KLOSTERSTR.				1	
FINKENKRUGER WEG / TORWEG				1	
GATOWER STR.				4	
HEERSTR.				4	
HEERSTR. / WILHELMSTR.				3	
KERRWEG / MAGISTRATSWEG / MAGISTRATSWEGBRÜCKE				1	
KLADOWER DAMM				5	
KLADOWER DAMM / NEUKLADOWER ALLEE				1	
KLOSTERSTR.				1	
KLOSTERSTR. / SEDANSTR.				1	
KLOSTERSTR. / SEEBÜRGER STR. / WILHELMSTR. / ZIEGELHOF				1	
LEUBNITZER WEG				1	
MAULBEERALLEE				1	
SAKROWER LANDSTR.				1	
SCHMIDT-KNOBELSDORF-STR. / WILHELMSTR. / MELANCHTHONPLATZ				2	
SEEBÜRGER STR.				2	
SEEGERFELDER WEG				1	
SEEGERFELDER WEG / HAMBURGER STR.				1	
TORWEG / KLOSTERBUSCHWEG				1	
WILHELMSTR.				3	
ADAMSTR. / BETCKESTR. / PICHELSDORFER STR.				1	
ADAMSTR. / MELANCHTHONSTR. / MELANCHTHONPLATZ		1			
AM OMNIBUSHOF / GATOWER STR. / GRAETSCHHELSTEIG		1			
BERGSTR. / HEERSTR. / GRÜNANLAGE HAHNEBERG		1			

**Unfallörtlichkeiten von Radfahrerverkehrsunfällen  
in der Direktion 2  
nach Bezirken(alt) und Polizeiabschnitten**

Pol. Abschnitt	Bezirk (alt)	Ort	2013	Anzahl VU		
23	SP	MAGISTRATSWEG / RELSTABWEG		1		
		SEEGEFELDER WEG / KLOSTERBUSCHWEG / AM KIESTEICH		1		
		WEINMEISTERHORNWEG		1		
				WOLFSHORST / AM KIESTEICH		1
				ALT-PICHELSDORF / HEERSTR. / PICHELSDORFER STR. / SÜDPARK		2
				AM OMNIBUSHOF / WILHELMSTR.		1
				AN DER FELGENLAKE		1
				BRUNSBÜTTELER DAMM / NENNAUSER DAMM		1
				BULLENGRABEN / STIEGLAKEBECKEN		1
				HEERSTR. / BUSCHOWER WEG		1
				KGA AN DER LAZARUSSTR.		1
				KRAMPNITZER WEG		1
				PÄWESINER WEG		1
				SCHMIDT-KNOBELSDORF-STR. / SEEBURGER STR. / SEEBURGER WEG / ULRIKENSTR. / LUTONE		1
				STAAKENER STR.		1
				ALTONAER STR. / KLOSTERSTR.		1
				BEYERSTR.		1
				ELSFLEETHER WEG / JADEWEG		1
				FINKENKRUGER WEG		1
				HEERSTR. / NENNAUSER DAMM / AM STAAKENER KIRCHENGELÄNDE		1
				MAGISTRATSWEG / SÜDEKUMZEILE / WEIßENSTADTER RING		1
				PICHELSWERDERSTR. / RUHLEBENER STR. / SCHULENBURGSTR.		1
				WILHELMSTR. / WILHELMSTR.		1
				ALT-GATOW / GATOWER STR. / STRAßE 265		1
				AM HEIDEBERG		1
				BRANDENSTEINWEG / HEERSTR. / SIEMENSWERDERWEG		1
				GÖTELSTR. / KROWELSTR. / WEIßENBURGER STR.		1
				HEERSTR. / SANDSTR.		1
				JACZOSTR.		1
				JOHANNASTR. / LAZARUSSTR.		1
				JÄGERSTR. / WEIßENBURGER STR.		1
				PICHELSDORFER STR. / WEIßENBURGER STR.		1
		POTSDAMER CHAUSSEE / AM LANDSCHAFTSPARK GATOW		1		
		SPARNECKER WEG		1		
		Verkehrsunfälle im Bezirk SP		103		
Verkehrsunfälle im Polizeiabschnitt 23				103		
24	CH	ALBRECHT-ACHILLES-STR. / DAHLMANNSTR. / KURFÜRSTENDAMM		2		
		ALT-LIETZOW / WINTERSTEINSTR.		2		
		BISMARCKSTR.		4		
		BISMARCKSTR. / KAISERDAMM / SCHLOBSTR. / SUAREZSTR.		5		
		BISMARCKSTR. / KAISER-FRIEDRICH-STR.		6		
		BISMARCKSTR. / KRUMME STR. / SHAKESPEAREPLATZ		2		
		BISMARCKSTR. / RICHARD-WAGNER-STR. / SESENHEIMER STR.		7		
		BISMARCKSTR. / WILMERSDORFER STR.		2		
		BRAHESTR. / TEGELER WEG		1		
				BRANDENBURGISCHE STR. / KURFÜRSTENDAMM / LEWISHAMSTR. / ADENAUERPLATZ		1
				DANCKELMANNSTR. / KAISERDAMM / WITZLEBENPLATZ		2
				EOSANDERSTR. / OTTO-SUHR-ALLEE / WILMERSDORFER STR.		1
				FRIEDRICH-OLBRICHT-DAMM / SAATWINKLER DAMM		2
				GERVINUSSTR.		2
				GERVINUSSTR. / WILMERSDORFER STR.		1
				GIERKEZEILE		1
				GIERKEZEILE / HAUBACHSTR.		1
				GIESEBRECHTSTR. / KURFÜRSTENDAMM		1
				KAISERDAMM		7
				KAISERDAMM / SOPHIE-CHARLOTTEN-STR.		2
		KAISERDAMM / WUNDTSTR.		1		

**Unfallörtlichkeiten von Radfahrerkehrunfällen  
in der Direktion 2  
nach Bezirken(alt) und Polizeiabschnitten**

Pol. Abschnitt	Bezirk (alt)	Ort	2013	Anzahl VU
24	CH	KAISER-FRIEDRICH-STR.		3
		KAISER-FRIEDRICH-STR. / KANTSTR.		2
		KAISER-FRIEDRICH-STR. / LEWISHAMSTR. / STUTTGARTER PLATZ		2
		KAISER-FRIEDRICH-STR. / OTTO-SUHR-ALLEE / SPANDAUER DAMM / LUISENPLATZ		2
		KAISER-FRIEDRICH-STR. / ZILLESTR.		1
		KANTSTR.		2
		KNOBELSDORFFSTR. / SCHLOßSTR. / ZILLESTR.		2
		KNOBELSDORFFSTR. / SOPHIE-CHARLOTTEN-STR.		1
		KRUMME STR.		3
		KRUMME STR. / OTTO-SUHR-ALLEE / WARBURGZEILE		4
		KRUMME STR. / WILMERSDORFER STR. / STUTTGARTER PLATZ		2
		KURFÜRSTENDAMM		2
		KURFÜRSTENDAMM / LEIBNIZSTR.		1
		KURFÜRSTENDAMM / OLIVAER PLATZ		1
		MOMMSENSTR.		1
		NEHRINGSTR.		2
		NEUE KANTSTR.		2
		OSNABRÜCKER STR. / MIERENDORFFPLATZ		1
		OSNABRÜCKER STR. / TEGELER WEG		1
		OTTO-SUHR-ALLEE		1
		PESTALOZZISTR.		2
		SAATWINKLER DAMM		2
		SAATWINKLER DAMM / SEESTR. / A 100 BAB / GOERDELERDAMMBRÜCKE / 100 AS		
		BEUSSELSTR		2
		SCHILLERSTR.		3
		SCHILLERSTR. / WILMERSDORFER STR.		2
		SCHLOBSTR.		1
		SCHLOBSTR. / SPANDAUER DAMM		1
		SCHUSTEHRUSSTR.		1
		SEESTR.		1
		SOPHIE-CHARLOTTEN-STR.		2
		SOPHIE-CHARLOTTEN-STR. / SPANDAUER DAMM		2
		SPANDAUER DAMM		3
		SPANDAUER DAMM / KLAUSENERPLATZ		3
		STUTTGARTER PLATZ		1
		SUAREZSTR.		1
		WILMERSDORFER STR.		2
		WINDSCHEIDSTR.		2
		CHRISTSTR.		1
		ERNST-BUMM-WEG / SOPHIE-CHARLOTTEN-STR.		1
		FRIEDRICH-OLBRICHT-DAMM		1
		GIERKEZEILE / THRASOLTSTR.		2
		KAISER-FRIEDRICH-STR. / SCHILLERSTR.		1
		KAMMINER STR.		1
		KAMMINER STR. / TEGELER WEG		2
		MOLLWITZSTR.		1
		NITHACKSTR. / SPANDAUER DAMM		1
		SEESTR. / A 100 BAB / LUDWIG-HOFFMANN-BRÜCKE / GOERDELERDAMMBRÜCKE / 100 AS		
		AS BEUS		2
		STEIFENSANDSTR.		1
STEIFENSANDSTR. / WITZLEBENSTR. / WITZLEBENPLATZ		1		
WINTERSTEINSTR.		1		
BRAUHOFSTR. / GIERKEZEILE / OTTO-SUHR-ALLEE		2		
DAHLMANNSTR.		1		
GIERKEZEILE / ZILLESTR.		2		
GOSLARER UFER / GOSLARER PLATZ		1		
HAUBACHSTR.		1		
KAISERIN-AUGUSTA-ALLEE / GOSLARER PLATZ		1		

**Unfallörtlichkeiten von Radfahrerkehrverhunsfällen  
in der Direktion 2  
nach Bezirken(alt) und Polizeiabschnitten**

Pol. Abschnitt	Bezirk (alt)	Ort	2013	Anzahl VU		
24	CH	LEWISHAMSTR. / WILMERSDORFER STR.		2		
		NIEBUHRSTR. / WILMERSDORFER STR.		1		
		OTTO-SUHR-ALLEE / RICHARD-WAGNER-STR. / WINTERSTEINSTR. / RICHARD-WAGNER-PLATZ		4		
		SUAREZSTR. / WINDSCHEIDSTR.		2		
		DROYSENSTR. / SYBELSTR.		1		
		FRIEDRICH-OLBRICHT-DAMM / HECKERDAMM		1		
GOSLARER UFER				1		
		GOSLARER UFER / KAISERIN-AUGUSTA-ALLEE / KAISERIN-AUGUSTA-BRÜCKE		1		
		LOHMEYERSTR. / OTTO-SUHR-ALLEE		1		
		OLBERSSTR. / SCHEINERWEG		1		
		SAATWINKLER DAMM / BUCHHOLZWEG		1		
		WIERSICHWEG		1		
		WILMERSDORFER STR. / ZILLESTR.		1		
		DAMASCHKESTR.		1		
		KAISER-FRIEDRICH-STR. / SCHUSTEHRUSSTR.		1		
		KNOBELSDORFFSTR.		2		
		LOHMEYERSTR.		1		
		MAX-DOHRN-STR. / LISE-MEITNER-STR.		1		
		SEELINGSTR.		1		
		SEELINGSTR. / SOPHIE-CHARLOTTE-STR.		1		
		ALT-LIETZOW / GUERICKESTR. / RÖNTGENSTR.		1		
		BERNHARD-LICHTENBERG-STR. / KIRCHNERPFAD		1		
		DROYSENSTR.		1		
		EISENZAHNSTR. / KURFÜRSTENDAMM / WAITZSTR.		1		
		FRIEDBERGSTR.		1		
		KRUMME STR. / SCHILLERSTR.		1		
		LEWISHAMSTR.		1		
		NEUE CHRISTSTR. / SCHLOßSTR. / SCHUSTEHRUSSTR.		1		
		NITHACKSTR.		1		
		WIRMERZEILE		1		
		WUNDTSTR.		1		
		Verkehrsunfälle im Bezirk CH				181
			WI	BRANDENBURGISCHE STR.		1
				CICEROSTR.		1
JOACHIM-FRIEDRICH-STR.				1		
JOACHIM-FRIEDRICH-STR. / WESTFÄLISCHE STR.				1		
KONSTANZER STR.				1		
KURFÜRSTENDAMM				2		
NESTORSTR.				3		
JOACHIM-FRIEDRICH-STR. / JOHANN-GEORG-STR. / AGATHE-LASCH-PLATZ				2		
KURFÜRSTENDAMM / HENRIETTENPLATZ				1		
KURFÜRSTENDAMM / MARKGRAF-ALBRECHT-STR.				1		
ALBRECHT-ACHILLES-STR. / PAULSBORNER STR.				1		
JOACHIM-FRIEDRICH-STR. / KURFÜRSTENDAMM / AGATHE-LASCH-PLATZ				2		
KURFÜRSTENDAMM / WESTFÄLISCHE STR.		1				
JOHANN-GEORG-STR. / NESTORSTR. / WESTFÄLISCHE STR.		1				
Verkehrsunfälle im Bezirk WI				19		
Verkehrsunfälle im Polizeiabschnitt 24				200		
25	CH	AM SCHILLERTHEATER / BISMARCKSTR. / MARIE-ELISABETH-LÜDERS-STR.		2		
		BACHSTR. / STRAÙE DES 17. JUNI		7		
		BISMARCKSTR.		3		
		BISMARCKSTR. / LEIBNIZSTR.		7		
		BLEIBTREUSTR. / LIETZENBURGER STR. / SÄCHSISCHE STR.		2		
		CAUERSTR. / LEIBNIZSTR. / OTTO-SUHR-ALLEE		1		
		FASANENSTR. / HARDENBERGSTR.		3		
		FRANKLINSTR.		2		
		FRANKLINSTR. / HELMHOLTZSTR. / GOTZKOWSKYBRÜCKE		2		
		FRANKLINSTR. / SALZUFER / MARCHBRÜCKE		1		

**Unfallörtlichkeiten von Radfahrerkehrsunfällen  
in der Direktion 2  
nach Bezirken(alt) und Polizeiabschnitten**

Pol. Abschnitt	Bezirk (alt)	Ort	2013	Anzahl VU
25	CH	GOETHESTR.		3
		GROLMANSTR.		1
		GUERICKESTR.		1
		HARDENBERGPLATZ		1
		HARDENBERGSTR.		6
		HARDENBERGSTR. / STEINPLATZ		1
		JOACHIMSTALER STR.		5
		JOACHIMSTALER STR. / KANTSTR.		2
		JOACHIMSTALER STR. / LIETZENBURGER STR. / FRIEDRICH-HOLLAENDER-PLATZ		1
		KANTSTR.		5
		KANTSTR. / LEIBNIZSTR.		1
		KANTSTR. / SCHLÜTERSTR.		2
		KANTSTR. / WIELANDSTR.		1
		KNESEBECKSTR.		1
		KURFÜRSTENDAMM		15
		KURFÜRSTENDAMM / WIELANDSTR.		1
		LEIBNIZSTR.		3
		LEIBNIZSTR. / PESTALOZZISTR.		1
		LIETZENBURGER STR. / UHLANDSTR.		2
		MOMMSENSTR.		2
		NIEBUHRSTR.		1
		NÜRNBERGER STR. / TAUENTZIENSTR.		2
		OLIVAER PLATZ		1
		OTTO-SUHR-ALLEE		1
		PESTALOZZISTR.		1
		SALZUFER / STRAÙE DES 17. JUNI / CHARLOTTENBURGER BRÜCKE		4
		SAVIGNYPLATZ		1
		SCHILLERSTR.		4
		SCHLÜTERSTR.		1
		STRABE DES 17. JUNI		5
		STRABE DES 17. JUNI / ERNST-REUTER-PLATZ		3
		UHLANDSTR.		2
		EINSTEINUFER		2
		KANTSTR. / UHLANDSTR.		1
		NIEBUHRSTR. / SCHLÜTERSTR.		3
		BUDAPESTER STR. / HARDENBERGSTR. / KANTSTR. / BREITSCHIEDPLATZ		1
		CARNOTSTR.		1
		FASANENSTR. / HERTZALLEE		1
		LIETZENBURGER STR. / MEINEKESTR.		1
		TAUENTZIENSTR.		1
		DOVEST. / SALZUFER / DOVEBRÜCKE		2
		FASANENSTR. / KURFÜRSTENDAMM		1
		JOACHIMSTALER STR. / KURFÜRSTENDAMM / JOACHIMSTALER PLATZ		2
		KANTSTR. / SAVIGNYPLATZ		1
		KURFÜRSTENDAMM / UHLANDSTR.		1
		LIETZENBURGER STR. / SCHLÜTERSTR. / OLIVAER PLATZ		1
		MARCHSTR.		2
		PESTALOZZISTR. / SCHLÜTERSTR.		1
		BLEIBTREUSTR. / KURFÜRSTENDAMM		1
		HARDENBERGSTR. / JOACHIMSTALER STR. / HARDENBERGPLATZ		3
LOSCHMIDTSTR.		1		
RANKESTR.		1		
WEGELYSTR.		1		
EISLEBENER STR. / NÜRNBERGER STR.		1		
JEBENSSTR.		1		
Verkehrsunfälle im Bezirk CH			142	
Verkehrsunfälle im Polizeiabschnitt 25				142
26	WI	ABMANNSHAUSER STR.		2

**Unfallörtlichkeiten von Radfahrerverkehrsunfällen  
in der Direktion 2  
nach Bezirken(alt) und Polizeiabschnitten**

Pol. Abschnitt	Bezirk (alt)	Ort	2013	Anzahl VU
26	WI	BABELSBERGER STR.		1
		BAMBERGER STR. / BERLINER STR. / GRUNEWALDSTR. / KUFSTEINER STR.		1
		BERLINER STR.		4
		BERLINER STR. / BIELEFELDER STR. / HOHENZOLLERNDAMM		2
		BERLINER STR. / BLISSESTR. / BRANDENBURGISCHE STR.		1
		BERLINER STR. / KONSTANZER STR. / A 100 BAB / 100 AS SCHMARGENDORF AUSFAHRT N KO		1
		BERLINER STR. / PRINZREGENTENSTR.		1
		BLISSESTR. / MECKLENBURGISCHE STR. / UHLANDSTR.		1
		BRANDENBURGISCHE STR.		2
		BREITE STR. / CUNOSTR. / KIRCHSTR.		2
		BRIENNER STR. / HOHENZOLLERNDAMM / RUHRSTR.		1
		BUNDESALLEE		1
		BUNDESALLEE / DETMOLDER STR. / WEXSTR. / BUNDESPLATZ		1
		BUNDESALLEE / DURLACHER STR. / HILDEGARDSTR.		2
		BUNDESALLEE / GÜNTZELSTR.		2
		BUNDESALLEE / HOHENZOLLERNDAMM / NACHODSTR.		2
		BUNDESALLEE / TRAUTENAISTR.		1
		DETMOLDER STR.		1
		DETMOLDER STR. / MECKLENBURGISCHE STR. / RUDOLSTÄDTER STR.		2
		DURLACHER STR.		1
		DURLACHER STR. / PRINZREGENTENSTR.		1
		DÜSSELDORFER STR. / SÄCHSISCHE STR.		1
		DÜSSELDORFER STR. / WÜRTTEMBERGISCHE STR.		1
		EMSER STR. / GÜNTZELSTR. / HOHENZOLLERNDAMM		1
		EMSER STR. / PARISER STR. / LUDWIGKIRCHPLATZ		1
		FECHNERSTR. / GASTEINER STR. / UHLANDSTR.		1
		FORCKENBECKSTR.		1
		GRAINAUER STR. / REGENSBURGER STR.		1
		GÜNTZELSTR.		1
		HILDEGARDSTR.		1
		HOHENZOLLERNDAMM		8
		HOHENZOLLERNDAMM / A 100 BAB / HOHENZOLLERNDAMMBRÜCKE / 100 AS HOHENZOLLERNDAMM		2
		HOHENZOLLERNDAMM / FEHRBELLINER PLATZ		6
		HOHENZOLLERNDAMM / KONSTANZER STR.		1
		HOHENZOLLERNDAMM / RUDOLSTÄDTER STR. / SEESENER STR.		2
		JOACHIMSTALER STR.		1
		KONSTANZER STR.		1
		KONSTANZER STR. / RUHRSTR.		1
		KURFÜRSTENDAMM / SCHWARZBACHER STR.		1
		LANDHAUSSTR.		1
		LAUBACHER STR. / SÜDWESTKORSO / WIESBADENER STR.		2
		LENTZEALLEE		1
		LIETZENBURGER STR. / NÜRNBERGER STR.		1
		MECKLENBURGISCHE STR.		2
MECKLENBURGISCHE STR. / HEIDELBERGER PLATZ		1		
NESTORSTR. / PAULSBORNER STR.		1		
OLIVAER PLATZ		1		
PARISER STR.		3		
PARISER STR. / SÄCHSISCHE STR.		1		
PAULSBORNER STR.		1		
PODBIELSKIALLEE / PLATZ AM WILDEN EBER		1		
PRINZREGENTENSTR.		2		
PÜCKLERSTR. / RHEINBABENALLEE / PLATZ AM WILDEN EBER		3		
REGENSBURGER STR.		1		
RÜDESHEIMER STR.		4		
SCHAPERSTR.		1		
SCHLANGENBADER STR.		1		

**Unfallörtlichkeiten von Radfahrerunfällen  
in der Direktion 2  
nach Bezirken(alt) und Polizeiabschnitten**

Pol. Abschnitt	Bezirk (alt)	Ort	2013	Anzahl VU
26	WI	TRAUTENAISTR.		1
		UHLANDSTR.		11
		UHLANDSTR. / WILHELMSAUE		2
		WESTFÄLISCHE STR.		1
		WEXSTR.		2
		WÜRTTEMBERGISCHE STR.		1
		WÜRTTEMBERGISCHE STR. / FEHRBELLINER PLATZ		1
		AACHENER STR. / PARETZER STR.		1
		BAMBERGER STR.		1
		BAMBERGER STR. / HOHENSTAUFENSTR. / NACHODSTR.		1
		BERKAER STR. / EGERSTR. / HOHENZOLLERNNDAMM / ELSTERPLATZ		1
		BERLINER STR. / MEHLITZSTR.		1
		CARIONWEG / SEESENER STR.		2
		CHARLOTTENBRUNNER STR.		1
		DELBRÜCKSTR. / ELGERSBURGER STR. / FRANZENSBADER STR.		1
		DETMOLDER STR. / KOBLENZER STR.		1
		DIEVENOWSTR.		1
		ERMSLEBENER WEG / RUDOLSTÄDTER STR.		1
		SÜDWESTKORSO		4
		ALBRECHT-ACHILLES-STR. / WESTFÄLISCHE STR.		1
		BADENSCHER STR. / BERLINER STR.		1
		BERLINER STR. / BUNDESALLEE		4
		BRUCHSALER STR.		1
		BUNDESALLEE / JOACHIMSTALER STR. / SCHAPERSTR. / FRIEDRICH-HOLLAENDER-PLATZ		2
		CUNOSTR.		1
		GEISBERGSTR. / NÜRNBERGER STR. / SCHAPERSTR. / SPICHERNSTR. / NÜRNBERGER PLATZ		1
		GÜNTZELSTR. / HELMSTEDTER STR.		1
		HELGOLANDSTR.		1
		HUNDEKEHLESTR.		2
		HUNDEKEHLESTR. / MARIENBADER STR.		1
		KALISCHER STR.		1
		MAX-EYTH-STR. / PÜCKLERSTR.		1
		MECKLENBURGISCHE STR. / WIESBADENER STR.		1
		PAULSBORNER STR. / WESTFÄLISCHE STR. / HOCHMEISTERPLATZ		2
		MAINZER STR.		1
		AACHENER STR.		1
		BERLINER STR. / NASSAUISCHER STR.		3
		BERLINER STR. / UHLANDSTR.		2
		BORNIMER STR. / KURFÜRSTENDAMM / STORKWINKEL		1
		BRABANTER STR. / MECKLENBURGISCHE STR.		1
		DÜSSELDORFER STR.		1
		EMSER STR. / LUDWIGKIRCHPLATZ		1
		NASSAUISCHER STR.		2
		PRAGER PLATZ		1
		REINERZSTR.		1
		RANKESTR.		1
		BAMBERGER STR. / MOTZSTR.		1
		BERGHEIMER STR. / SÜDWESTKORSO		1
		BERKAER STR. / BREITE STR. / FRIEDRICHSHALLER STR. / HUNDEKEHLESTR. / WARNEMÜNDE		2
		BINGER STR.		1
BRANDENBURGISCHE STR. / MANNHEIMER STR. / SÄCHSISCHE STR.		1		
BRANDENBURGISCHE STR. / WESTFÄLISCHE STR. / FEHRBELLINER PLATZ		1		
GÜNTZELSTR. / PFALZBURGER STR.		1		
GÜNTZELSTR. / PRINZREGENTENSTR.		1		
HOHENZOLLERNNDAMM / SÄCHSISCHE STR.		1		
KONSTANZER STR. / WITTELSBACHERSTR.		1		

**Unfallörtlichkeiten von Radfahrerverkehrsunfällen  
in der Direktion 2  
nach Bezirken(alt) und Polizeiabschnitten**

<b>Pol. Abschnitt</b>	<b>Bezirk (alt)</b>	<b>Ort</b>	<b>2013</b>	<b>Anzahl VU</b>	
26	WI	NIKOLSBURGER PLATZ		1	
		AM VOLKSPARK / BLISSESTR.		1	
		CUNOSTR. / FORCKENBECKSTR.		1	
		CUNOSTR. / LANDECKER STR. / FRITZ-WILDUNG-STR.		1	
		FASANENSTR. / HOHENZOLLERNDAMM / NIKOLSBURGER STR.		1	
		HOMBURGER STR. / LAUBACHER STR. / TAUNUSSTR.		1	
		MIQUELSTR. / PÜCKLERSTR.		1	
		SPESSARTSTR.		1	
	Verkehrsunfälle im Bezirk WI				184
	ZD	CLAYALLEE / PÜCKLERSTR.		2	
Verkehrsunfälle im Bezirk ZD				2	
Verkehrsunfälle im Polizeiabschnitt 26				186	
<b>Gesamtergebnis</b>				<b>919</b>	



**Unfallörtlichkeiten von Radfahrerkehrverhunsfällen  
in der Direktion 3  
nach Bezirken(alt) und Polizeiahschnitten**

Pol. Abschnitt	Bezirk (alt)	Ort	2013	Anzahl VU
31	MI	ACKERSTR.		1
		ACKERSTR. / TORSTR.		2
		ALEXANDERUFER / KAPELLE-UFER		1
		ALTE SCHÖNHAUSER STR.		10
		ALTE SCHÖNHAUSER STR. / LINIENSTR.		3
		ALTE SCHÖNHAUSER STR. / MÜNZSTR. / NEUE SCHÖNHAUSER STR. / WEINMEISTERSTR.		3
		AM ZWIRNGRABEN / AN DER SPANDAUER BRÜCKE / DIRCKSENSTR.		1
		AN DER SPANDAUER BRÜCKE / HACKESCHER MARKT / ROSENTHALER STR.		2
		ANNA-LOUISA-KARSCH-STR.		1
		ANNA-LOUISA-KARSCH-STR. / SPANDAUER STR.		1
		AUGUSTSTR. / GROÖE HAMBURGER STR. / KOPPENPLATZ		1
		AUGUSTSTR. / ORANIENBURGER STR.		1
		AUGUSTSTR. / ROSENTHALER STR.		3
		BRUNNENSTR.		12
		BRUNNENSTR. / INVALIDENSTR. / VETERANENSTR.		1
		BRUNNENSTR. / TORSTR. / ROSENTHALER PLATZ / ROSENTHALER STR. / WEINBERGSWEG		5
		CAROLINE-MICHAELIS-STR. / JULIE-WOLFHORN-STR.		1
		CHARITÉPLATZ / CHARITÉSTR. / SCHUMANNSTR.		1
		CHAUSSEESTR.		19
		CHAUSSEESTR. / FRIEDRICHSTR. / TORSTR. / HANNOVERSCHE STR. / ORANIENBURGER TOR		4
		CHAUSSEESTR. / INVALIDENSTR.		3
		CHAUSSEESTR. / TIECKSTR.		2
		CHAUSSEESTR. / ZINNOWITZER STR.		1
		CHORINER STR. / ZIONSKIRCHSTR.		1
		DIRCKSENSTR.		1
		DIRCKSENSTR. / ROCHSTR.		1
		FEHRBELLINER STR. / KASTANIENALLEE / WEINBERGSWEG		6
		FRIEDRICHSTR.		5
		FRIEDRICHSTR. / ORANIENBURGER STR.		2
		FRIEDRICHSTR. / REINHARDTSTR.		4
		FRIEDRICHSTR. / ZIEGELSTR.		4
		GARTENSTR.		1
		GARTENSTR. / TIECKSTR.		2
		GARTENSTR. / TORSTR. / KLEINE HAMBURGER STR.		4
		GIPSSTR. / GORMANNSTR. / ROSENTHALER STR. / WEINMEISTERSTR.		4
		GORMANNSTR. / STEINSTR.		2
		GROÖE HAMBURGER STR.		1
		GROÖE HAMBURGER STR. / SOPHIENSTR.		1
		HANNOVERSCHE STR.		2
		HANNOVERSCHE STR. / PLATZ VOR DEM NEUEN TOR / ROBERT-KOCH-PLATZ		1
		INVALIDENSTR.		6
		INVALIDENSTR. / SCHWARZER WEG		1
		KASTANIENALLEE		3
		KASTANIENALLEE / SCHWEDTER STR.		2
		KRAUSNICKSTR.		1
		LINIENSTR.		9
		LINIENSTR. / ROSA-LUXEMBURG-STR.		1
		LINIENSTR. / ROSENTHALER STR.		2
		LUISENSTR.		4
		MARIENSTR.		1
MEMHARDSTR. / MÜNZSTR. / ROSA-LUXEMBURG-STR.		3		
NEUE SCHÖNHAUSER STR. / ROSENTHALER STR.		5		
ORANIENBURGER STR.		6		
REINHARDTSTR.		8		
ROSENTHALER STR.		13		
SCHIFFBAUERDAMM		2		
SCHWARZER WEG		1		
SCHWEDTER STR.		1		

**Unfallörtlichkeiten von Radfahrerkehrunfällen  
in der Direktion 3  
nach Bezirken(alt) und Polizeiabschnitten**

Pol. Abschnitt	Bezirk (alt)	Ort	2013	Anzahl VU		
31	MI	TORSTR.		12		
		TORSTR. / ALTE SCHÖNHAUSER STR. / SCHÖNHAUSER ALLEE / ROSA-LUXEMBURG-STR.		5		
		TORSTR. / STRAßBURGER STR. / ZOLASTR.		2		
		TORSTR. / TUCHOLSKYSTR.		1		
		VETERANENSTR.		1		
		WEINBERGSWEG		7		
		WEINBERGSWEG / ZEHDENICKER STR.		1		
		WEINMEISTERSTR.		1		
		ZINNOWITZER STR.		1		
		AUGUSTSTR.		4		
		AUGUSTSTR. / TUCHOLSKYSTR.		1		
		FRIEDRICHSTR. / JOHANNISSTR. (ENDE)		2		
		MAX-BEER-STR.		2		
		PFLUGSTR.		1		
		ROCHSTR.		3		
		ROSA-LUXEMBURG-STR.		4		
		SCHUMANNSTR.		2		
		ACKERSTR. / LINIENSTR.		2		
		CHAUSSEESTR. / HABERSAATHSTR.		3		
		CHAUSSEESTR. / SCHLEGELSTR.		2		
		HABERSAATHSTR.		3		
		KLEINE AUGUSTSTR. / LINIENSTR.		1		
		KOPPENPLATZ		1		
		LINIENSTR. / RÜCKERSTR.		1		
		SANDKRUGBRÜCKE / INVALIDENSTR. / ALEXANDERUFER		2		
		TORSTR. / GORMANNSTR.		1		
		ANNA-LOUISA-KARSCH-STR. / AN DER SPANDAUER BRÜCKE / ROCHSTR.		1		
		FRIEDRICHSTR. / SCHIFFBAUERDAMM / WEIDENDAMMER BRÜCKE (SPREE)		2		
		HIRTENSTR. / ROSA-LUXEMBURG-STR.		2		
		JOHANNISSTR.		1		
		JOHANNISSTR. / TUCHOLSKYSTR.		1		
		KREMMENER STR. / SCHWEDTER STR.		1		
		MARGARETE-STEFFIN-STR. / UNTERBAUMSTR.		1		
		MAX-BEER-STR. / MÜNZSTR. / ROCHSTR. (ENDE)		1		
		ROBERT-KOCH-PLATZ / LUISENSTR.		1		
		STRELITZER STR.		1		
		TORSTR. / NOVALISSTR.		1		
		BORSIGSTR.		1		
		BOYENSTR.		1		
		BRUNNENSTR. / RHEINSBERGER STR.		1		
		CHAUSSEESTR. / SCHWARTZKOPFFSTR.		1		
		CHORINER STR. / SCHWEDTER STR.		1		
		INVALIDENSTR. / EICHENDORFFSTR.		1		
		JULIE-WOLFTHORN-STR. / AM NORDBAHNHOF / ZINNOWITZER STR.		1		
		KOPPENPLATZ / LINIENSTR.		1		
		MEMHARDSTR.		1		
		RUPPINER STR. / RHEINSBERGER STR.		1		
		ALBRECHTSTR. / REINHARDTSTR.		2		
		BORSIGSTR. / TIECKSTR.		1		
		CHAUSSEESTR. / IDA-VON-ARNIM-STR. / WÖHLERTSTR.		1		
		GIPSSTR.		1		
		HANNOVERSCHE STR. / HESSISCHE STR.		1		
		KRAUSNICKSTR. / MONBIJOUSTR. / ORANIENBURGER STR.		1		
		ORANIENBURGER STR. / TUCHOLSKYSTR.		1		
		SANDKRUGBRÜCKE		1		
		Verkehrsunfälle im Bezirk MI				288
		Verkehrsunfälle im Polizeiabschnitt 31				288
32	MI	ADALBERTSTR. / BETHANIENDAMM		1		
		ALEXANDERPLATZ		7		
		ALEXANDERSTR.		8		

**Unfallörtlichkeiten von Radfahrerkehrunfällen  
in der Direktion 3  
nach Bezirken(alt) und Polizeiabschnitten**

Pol. Abschnitt	Bezirk (alt)	Ort	2013	Anzahl VU
32	MI	ALEXANDERSTR. / GRÜNERSTR.		10
		ALEXANDERSTR. / HOLZMARKTSTR. / STRALAUER STR.		7
		ALEXANDERSTR. / KARL-LIEBKNECHT-STR. / MEMHARDSTR.		7
		ALEXANDERSTR. / MAGAZINSTR. / VOLTAIRESTR.		6
		ALEXANDERSTR. / SCHICKLERSTR.		1
		ALEXANDERSTR. / SCHILLINGSTR.		5
		ALTE JAKOBSTR.		1
		ALTE JAKOBSTR. / KOMMANDANTENSTR.		1
		ANNENSTR. / HEINRICH-HEINE-STR.		3
		AXEL-SPRINGER-STR.		2
		AXEL-SPRINGER-STR. / LEIPZIGER STR. / NIEDERWALLSTR. / SEYDELSTR. / SPITTELMARKT		7
		AXEL-SPRINGER-STR. / ZIMMERSTR.		1
		BEBELPLATZ / UNTER DEN LINDEN		1
		BEHRENSTR.		1
		BEHRENSTR. / GLINKASTR.		1
		BERNHARD-WEIß-STR. / ALEXANDERSTR.		1
		BEROLINASTR. / KARL-MARX-ALLEE		2
		BRÜCKENSTR.		3
		BRÜCKENSTR. / RUNGESTR.		5
		CHARLOTTENSTR.		4
		CHARLOTTENSTR. / FRANZÖSISCHE STR.		1
		CHARLOTTENSTR. / KRAUSENSTR.		2
		CHARLOTTENSTR. / KRONENSTR.		1
		CHARLOTTENSTR. / LEIPZIGER STR.		2
		CHARLOTTENSTR. / MOHRENSTR.		1
		CHARLOTTENSTR. / UNTER DEN LINDEN		6
		CHARLOTTENSTR. / ZIMMERSTR.		3
		DIRCKSENSTR. / GRÜNERSTR.		2
		DIRCKSENSTR. / VOLTAIRESTR.		2
		DOROTHEENSTR.		2
		DOROTHEENSTR. / FRIEDRICHSTR.		1
		DOROTHEENSTR. / NEUSTÄDTISCHE KIRCHSTR.		2
		DOROTHEENSTR. / SCHADOWSTR.		1
		DOROTHEENSTR. / UNIVERSITÄTSSTR.		2
		DRESDENER STR. / HEINRICH-HEINE-STR.		3
		EBERTSTR. / HANS-VON-BÜLOW-STR. / VOßSTR.		1
		EBERTSTR. / POTSDAMER PLATZ		3
		EBERTSTR. / POTSDAMER PLATZ / LEIPZIGER PLATZ		5
		ENGELDAMM		1
		FRANZÖSISCHE STR.		4
		FRANZÖSISCHE STR. / GLINKASTR.		1
		FRANZÖSISCHE STR. / HINTER DER KATHOLISCHEN KIRCHE		1
		FRIEDRICHSTR.		7
		FRIEDRICHSTR. / FRANZÖSISCHE STR.		3
		FRIEDRICHSTR. / JÄGERSTR.		1
		FRIEDRICHSTR. / KRAUSENSTR.		1
		FRIEDRICHSTR. / LEIPZIGER STR.		6
		FRIEDRICHSTR. / REICHSTAGUFER / AM WEIDENDAMM / WEIDENDAMMER BRÜCKE (SPREE)		1
		FRIEDRICHSTR. / SCHÜTZENSTR.		2
		FRIEDRICHSTR. / UNTER DEN LINDEN		1
		FRIEDRICHSTR. / ZIMMERSTR.		3
GEORGENSTR.		1		
GERTRAUDENSTR.		3		
GLINKASTR. / MOHRENSTR.		2		
GLINKASTR. / NEUSTÄDTISCHE KIRCHSTR. / UNTER DEN LINDEN		2		
GONTARDSTR. / KARL-LIEBKNECHT-STR.		1		
GRÜNERSTR.		7		
GRÜNERSTR. / LITTENSTR.		1		
GRÜNERSTR. / MOLKENMARKT / MÜHLENDAMM / SPANDAUER STR.		6		

**Unfallörtlichkeiten von Radfahrerkehrunfällen  
in der Direktion 3  
nach Bezirken(alt) und Polizeiabschnitten**

Pol. Abschnitt	Bezirk (alt)	Ort	2013	Anzahl VU
32	MI	HEINRICH-HEINE-STR.		5
		HINTER DEM GIEBHAUS / OBERWALLSTR. / UNTER DEN LINDEN		3
		HIRTENSTR. / KARL-LIEBKNECHT-STR.		2
		HOLZMARKTSTR.		4
		JANNOWITZBRÜCKE		1
		JERUSALEMER STR. / LEIPZIGER STR.		1
		KARL-LIEBKNECHT-STR.		8
		KARL-MARX-ALLEE / SCHILLINGSTR.		11
		KÖLLNISCHER FISCHMARKT / BREITE STR. / GERTRAUDENSTR. / MÜHLENDAMM / FISCHERINSE		9
		KOMMANDANTENSTR. / NEUE GRÜNSTR.		1
		KÖPENICKER STR.		6
		KÖPENICKER STR. / BETHANIENDAMM		2
		KÖPENICKER STR. / BRÜCKENSTR. / HEINRICH-HEINE-STR.		2
		KÖPENICKER STR. / ENGELDAMM		1
		KÖPENICKER STR. / MICHAELKIRCHSTR.		3
		KÖPENICKER STR. / OHMSTR.		1
		KURSTR. / SPITTELMARKT		2
		LEIPZIGER PLATZ		3
		LEIPZIGER STR.		10
		LEIPZIGER STR. / LEIPZIGER PLATZ		1
		LICHTENBERGER STR. / SINGERSTR.		1
		LITTENSTR. / STRALAUER STR.		1
		MARIANNENPLATZ / BETHANIENDAMM		3
		MARKGRAFENSTR. / FRANZÖSISCHE STR.		1
		MARKGRAFENSTR. / LEIPZIGER STR.		1
		MARKGRAFENSTR. / TAUBENSTR.		1
		MOHRENSTR.		2
		MOLKENMARKT / MÜHLENDAMM / POSTSTR.		1
		MOLLSTR.		5
		MÜHLENDAMMBRÜCKE		1
		NEUE ROßSTR.		1
		NEUE ROßSTR. / WALLSTR.		2
		NIEDERKIRCHNERSTR.		2
		NIEDERKIRCHNERSTR. / STRESEMANNSTR.		2
		NIEDERLAGSTR. / WERDERSCHER MARKT		1
		OTTO-BRAUN-STR. / ALEXANDERSTR. / KARL-MARX-ALLEE		10
		OTTO-BRAUN-STR. / MOLLSTR.		13
		PLANCKSTR.		1
		POTSDAMER PLATZ		1
		PRINZENSTR. / SEBASTIANSTR. / HEINRICH-HEINE-STR.		1
		RATHAUSSTR.		1
		SCHILLINGSTR. / SINGERSTR.		1
		SCHLOBBRÜCKE		1
		SCHLOBPLATZ / BREITE STR.		1
		SPANDAUER STR.		2
		SPANDAUER STR. / RATHAUSSTR.		1
		STRESEMANNSTR.		1
		TORSTR.		1
		TORSTR. / KARL-LIEBKNECHT-STR. / MOLLSTR. / PRENZLAUER ALLEE		5
		UNTER DEN LINDEN		9
WALLSTR.		1		
WERDERSCHER MARKT		1		
WILHELMSTR.		3		
WILHELMSTR. / LEIPZIGER STR.		2		
ZIMMERSTR.		2		
ALTE LEIPZIGER STR. / KURSTR.		1		
BREITE STR. / SCHARRENSTR.		1		
CHARLOTTENSTR. / SCHÜTZENSTR.		1		
DIRCKSENSTR. / KARL-LIEBKNECHT-STR.		3		
FRIEDRICHSTR. / KRONENSTR.		2		

**Unfallörtlichkeiten von Radfahrerkehrunfällen  
in der Direktion 3  
nach Bezirken(alt) und Polizeiabschnitten**

Pol. Abschnitt	Bezirk (alt)	Ort	2013	Anzahl VU
32	MI	JÜDENSTR. / GUSTAV-BÖB-STR.		1
		KARL-LIEBKNECHT-STR. / WADZECKSTR.		2
		KRAUSENSTR. / MAUERSTR.		1
		KÖTHENER STR. / STRESEMANNSTR.		2
		LITTENSTR.		1
		MARKGRAFENSTR. / MOHRENSTR.		1
		MICHAELKIRCHSTR.		2
		SPANDAUER STR. / AM NUBBAUM		1
		SPANDAUER STR. / GUSTAV-BÖB-STR.		1
		ADALBERTSTR. / KÖPENICKER STR.		1
		ALEXANDERSTR. / JACOBYSTR.		5
		BERNHARD-WEIß-STR.		1
		BETHANIENDAMM		1
		CHARLOTTENSTR. / TAUBENSTR. / GENDARMENMARKT		1
		DOROTHEENSTR. / AM KUPFERGRABEN		1
		JERUSALEMER STR. / KRONENSTR.		1
		KARL-LIEBKNECHT-STR. / SPANDAUER STR.		5
		KRAUSENSTR.		2
		MAGAZINSTR. / SCHILLINGSTR.		1
		OBERWALLSTR. / JÄGERSTR.		1
		POSTSTR. / RATHAUSSTR.		1
		AM WEIDENDAMM		2
		CHARLOTTENSTR. / JÄGERSTR. / GENDARMENMARKT		1
		KLEINE KURSTR. / KURSTR.		1
		LEIPZIGER STR. / MAUERSTR.		2
		LIEBKNECHTBRÜCKE (SPREE)		1
		MOLLSTR. / PLATZ DER VEREINTEN NATIONEN		2
		NEUE GRÜNSTR. / SEYDELSTR.		1
		OTTO-BRAUN-STR. / THEANOLTE-BÄHNISCH-STR.		1
		OTTO-BRAUN-STR. / WADZECKSTR.		1
		SCHLOBPLATZ / SCHLOBBRÜCKE / LUSTGARTEN		1
		AM LUSTGARTEN		1
		AXEL-SPRINGER-STR. / SCHÜTZENSTR.		2
		BÜSCHINGSTR. / MOLLSTR.		1
		JANNOWITZBRÜCKE / BRÜCKENSTR. / MÄRKISCHES UFER		1
		SCHINKELPLATZ / WERDERSCHER MARKT		1
		SEYDELSTR.		1
		SPITTELMARKT		1
		ZIETENPLATZ / MOHRENSTR.		1
		ALTE JAKOBSTR. / STALLSCHREIBERSTR. / SEYDELSTR.		1
		ANNENSTR. / HEINRICH-HEINE-PLATZ		1
		BERNHARD-WEIß-STR. / THEANOLTE-BÄHNISCH-STR.		1
		DOROTHEENSTR. / CHARLOTTENSTR. / PLANCKSTR.		1
		FRIEDRICHSGRACHT		1
		FRIEDRICHSGRACHT / GERTRAUDENSTR. / NEUE GERTRAUDENBRÜCKE (SPREEKANAL)		1
		FRIEDRICHSTR. / BEHRENSTR.		1
		GEORGENSTR. / GESCHWISTER-SCHOLL-STR. / UNIVERSITÄTSSTR.		1
	GLINKASTR. / KRONENSTR. / MAUERSTR.		1	
HINTER DEM GIEBHAUS		1		
KÖPENICKER STR. / HEINRICH-HEINE-STR.		1		
LEGIENDAMM / HEINRICH-HEINE-PLATZ / MICHAELKIRCHPLATZ		1		
LEUSCHNERDAMM / MICHAELKIRCHPLATZ / ENGELDAMM		1		
LUSTGARTEN		1		
MITTELSTR. / NEUSTÄDTISCHE KIRCHSTR.		1		
WADZECKSTR.		1		
	Verkehrsunfälle im Bezirk MI		418	
	FH	LICHTENBERGER STR. / SINGERSTR.	1	
	Verkehrsunfälle im Bezirk FH		1	
Verkehrsunfälle im Polizeiabschnitt 32				419
33	TG	ALT-MOABIT		2
		ALT-MOABIT / BEUSSELSTR. / KAISERIN-AUGUSTA-ALLEE		1

**Unfallörtlichkeiten von Radfahrerkehrunfällen  
in der Direktion 3  
nach Bezirken(alt) und Polizeiabschnitten**

Pol. Abschnitt	Bezirk (alt)	Ort	2013	Anzahl VU
33	TG	ALT-MOABIT / GOTZKOWSKYSTR.		2
		ALT-MOABIT / KREFELDER STR. / THUSNELDA-ALLEE		3
		ALT-MOABIT / OTTOSTR.		2
		ALT-MOABIT / STROMSTR.		6
		BEUSSELSTR.		3
		BEUSSELSTR. / HUTTENSTR. / TURMSTR.		1
		BEUSSELSTR. / SICKINGENSTR. / SIEMENSSTR.		4
		BIRKENSTR.		2
		BREMER STR. / WICLEFSTR.		1
		EMDENER STR.		1
		FRIEDRICH-KRAUSE-UFER		2
		FRIEDRICH-KRAUSE-UFER / HEIDESTR. / PERLEBERGER STR.		7
		GOTZKOWSKYSTR. / LEVETZOWSTR.		1
		GOTZKOWSKYSTR. / TURMSTR. / WALDSTR.		2
		HEIDESTR.		1
		INVALIDENSTR.		4
		JAGOWSTR. / LEVETZOWSTR.		1
		JONASSTR. / THUSNELDA-ALLEE / TURMSTR.		1
		KAISERIN-AUGUSTA-ALLEE		1
		KRUPPSTR. / RATHENOWER STR.		1
		LEHRTER STR.		4
		LEHRTER STR. / PERLEBERGER STR.		1
		LEVETZOWSTR.		3
		MINNA-CAUER-STR. / TUNNEL TIERGARTEN SPREEBOGEN / INVALIDENSTR. / TUNNEL TIERGAR		1
		OLDENBURGER STR. / OTTOSTR. / TURMSTR.		2
		PERLEBERGER STR.		2
		PERLEBERGER STR. / ELLEN-EPSTEIN-STR.		1
		PERLEBERGER STR. / RATHENOWER STR. / STENDALER STR.		1
		PUTLITZBRÜCKE		1
		RATHENOWER STR.		2
		RATHENOWER STR. / SEYDLITZSTR.		1
		RATHENOWER STR. / TURMSTR.		1
		SICKINGENSTR.		6
		SIEMENSSTR.		1
		STROMSTR.		6
		STROMSTR. / TURMSTR.		5
		TURMSTR.		10
		WIEBESTR.		1
		WILSNACKER STR.		1
		BIRKENSTR. / WILSNACKER STR.		2
		BREMER STR. / QUITZOWSTR. / SIEMENSSTR.		2
		HEIDESTR. / NORDHAFENBRÜCKE		1
		PERLEBERGER STR. / STROMSTR.		2
		STROMSTR. / BUGENHAGENSTR.		2
		BIRKENSTR. / LÜBECKER STR.		1
		BUNDESRATUFER / HANSA-UFER / LEVETZOWSTR. / HANSABRÜCKE		1
		ELBERFELDER STR.		1
		GOTZKOWSKYSTR. / ZWINGLISTR.		1
		LEHRTER STR. / CLARA-JASCHKE-STR. / INVALIDENSTR.		3
		SANDKRUGBRÜCKE / INVALIDENSTR.		1
BEUSSELSTR. / ZUFAHRTSTR. ZUM GROßMARKT		1		
BREDOWSTR. / BUGENHAGENSTR.		1		
BREDOWSTR. / TURMSTR.		2		
BREDOWSTR. / WICLEFSTR.		1		
FELDZEUGMEISTERSTR. / PERLEBERGER STR.		1		
FRIEDRICH-LIST-UFER / RAHEL-HIRSCH-STR. / GUSTAV-HEINEMANN-BRÜCKE		1		
TUNNEL TIERG HAUPTFB ZW EINF HEIDESTR. U EINF IN		1		
EMDENER STR. / WICLEFSTR.		1		
LÜBECKER STR. / TURMSTR.		1		
ZWINGLISTR.		1		

**Unfallörtlichkeiten von Radfahrerkehrverhunsfällen  
in der Direktion 3  
nach Bezirken(alt) und Polizeiahschnitten**

Pol. Abschnitt	Bezirk (alt)	Ort	2013	Anzahl VU	
33	TG	ALT-MOABIT / ELBERFELDER STR.		1	
		BERLICHINGENSTR. / SICKINGENSTR.		1	
		BERTA-BENZ-STR. / KATHARINA-PAULUS-STR.		1	
		KAISERIN-AUGUSTA-ALLEE / WIEBESTR.		1	
		Verkehrsunfälle im Bezirk TG		131	
Verkehrsunfälle im Polizeiabschnitt 33				131	
34	MI	CORA-BERLINER-STR.		1	
		DOROTHEENSTR. / WILHELMSTR.		5	
		EBERTSTR.		1	
		EBERTSTR. / HANNAH-ARENDT-STR.		1	
		EBERTSTR. / IN DEN MINISTERGÄRTEN		2	
		EBERTSTR. / PLATZ DES 18. MÄRZ / PARISER PLATZ		2	
		HANNAH-ARENDT-STR.		2	
		HANNAH-ARENDT-STR. / WILHELMSTR. / FRANZÖSISCHE STR.		1	
		LENNÉSTR. / EBERTSTR.		3	
		LUISENSTR.		1	
		MARGARETE-STEFFIN-STR. / REINHARDTSTR.		1	
		PARISER PLATZ		1	
		REICHSTAGUFER / WILHELMSTR. / MARSCHALLBRÜCKE (SPREE)		1	
		WILHELMSTR. / BEHRENSTR.		1	
		WILHELMSTR. / UNTER DEN LINDEN		11	
	EBERTSTR. / BEHRENSTR.		2		
	PARISER PLATZ / UNTER DEN LINDEN		2		
	GERTRUD-KOLMAR-STR. / HANNAH-ARENDT-STR. / CORA-BERLINER-STR.		1		
	Verkehrsunfälle im Bezirk MI				39
	TG	TG	ALT-MOABIT		1
			ALT-MOABIT / KIRCHSTR.		1
			ALT-MOABIT / PAULSTR. / RATHENOWER STR.		4
			ALT-MOABIT / SPENERSTR.		1
			ALT-MOABIT / THOMASUSSTR. / WILSNACKER STR.		2
			ALT-MOABIT / WERFTSTR. / INVALIDENSTR.		3
			ALTONAER STR.		1
			ALTONAER STR. / BACHSTR. / LESSINGSTR.		3
AN DER URANIA / KURFÜRSTENSTR. / SCHILLSTR.				4	
ANSBACHER STR. / BURGGRAFENSTR. / KURFÜRSTENSTR.				3	
BACHSTR.				2	
BACHSTR. / SIEGMUNDS HOF				1	
BAYREUTHER STR. / KURFÜRSTENSTR.				1	
BELLEVUESTR.				1	
BELLEVUESTR. / POTSDAMER PLATZ				1	
BISSINGZEILE / POTSDAMER STR.				3	
BREMER WEG				1	
BUDAPESTER STR.				1	
BUDAPESTER STR. / KURFÜRSTENSTR. / NÜRNBERGER STR. / OLOF-PALME-PLATZ				4	
BUDAPESTER STR. / LÜTZOWUFER / CORNELIUSBRÜCKE / KATHARINA-HEINROTH-UFER				1	
EICHHORNSTR. / POTSDAMER STR. / BEN-GURION-STR.				3	
EINEMSTR. / KURFÜRSTENSTR.				1	
EINEMSTR. / LÜTZOWPLATZ				3	
GENTHINER STR.				1	
GROßER STERN / HOFJÄGERALLEE				4	
GROßER STERN / SPREEWEG				1	
HITZIGALLEE / REICHPIETSCHUFER				3	
HOFJÄGERALLEE				1	
HOFJÄGERALLEE / KLINGELHÖFERSTR. / STÜLERSTR. / TIERGARTENSTR.				6	
JOHN-FOSTER-DULLES-ALLEE / SPREEWEG / LUTHERBRÜCKE				1	
KLINGELHÖFERSTR.				1	
KLINGELHÖFERSTR. / VON-DER-HEYDT-STR.				3	
KLOPSTOCKSTR. / STRAßE DES 17. JUNI				3	
KLUCKSTR.		1			

**Unfallörtlichkeiten von Radfahrerkehrsunfällen  
in der Direktion 3  
nach Bezirken(alt) und Polizeiabschnitten**

Pol. Abschnitt	Bezirk (alt)	Ort	2013	Anzahl VU
34	TG	KÖBISSTR. / REICHPIETSCHUFER / VON-DER-HEYDT-STR.		1
		KONRAD-ADENAUER-STR. / OTTO-VON-BISMARCK-ALLEE		2
		KURFÜRSTENSTR.		6
		KURFÜRSTENSTR. / POTSDAMER STR.		2
		LENNÉSTR.		2
		LESSINGSTR.		1
		LÜTZOWPLATZ		2
		LÜTZOWSTR. / LÜTZOWPLATZ		1
		LÜTZOWSTR. / POTSDAMER STR.		4
		LÜTZOWUFER		1
		LÜTZOWUFER / LÜTZOWPLATZ / HERKULESBRÜCKE		3
		MAGNUS-HIRSCHFELD-UFER		1
		PAULSTR.		2
		POTSDAMER PLATZ		1
		POTSDAMER STR.		6
		POTSDAMER STR. / LUDWIG-BECK-STR.		2
		POTSDAMER STR. / REICHPIETSCHUFER / POTSDAMER BRÜCKE		4
		POTSDAMER STR. / SCHÖNEBERGER UFER / POTSDAMER BRÜCKE		1
		POTSDAMER STR. / SIGISMUNDSTR.		2
		REICHPIETSCHUFER		3
		SCHEIDEMANNSTR.		1
		SCHILLSTR. / WICHMANNSTR. / LÜTZOWPLATZ		2
		SIEGMUNDS HOF		1
		SIGISMUNDSTR. / STAUFFENBERGSTR.		1
		STAUFFENBERGSTR.		1
		STRABE DES 17. JUNI		8
		TIERGARTENSTR.		4
		TIERGARTENSTR. / KEMPERPLATZ / BEN-GURION-STR. / TUNNEL TIERGARTEN SPREEBOGEN /		6
		WILLY-BRANDT-STR. / HEINRICH-VON-GAGERN-STR. / PAUL-LÖBE-ALLEE		4
		WILLY-BRANDT-STR. / OTTO-VON-BISMARCK-ALLEE		1
		ALT-MOABIT / MOLTKEBRÜCKE / ELISABETH-ABEGG-STR. / ELLA-TREBE-STR. / RAHEL-HILF		1
		CORNELIUSSTR.		1
		EICHHORNSTR. / ALTE POTSDAMER STR. / MARLENE-DIETRICH-PLATZ / RUDOLF-VON-GNE		1
		FLENSBURGER STR. / LESSINGSTR.		2
		KEITHSTR. / KURFÜRSTENSTR.		4
		PAULSTR. / JOACHIM-KARNATZ-ALLEE		1
		POTSDAMER STR. / POTSDAMER PLATZ		1
		REICHPIETSCHUFER / GEORGE-C.-MARSHALL-BRÜCKE / TUNNEL TIERGARTEN SPREEBOG		2
		SCHEIDEMANNSTR. / HEINRICH-VON-GAGERN-STR. / YITZHAK-RABIN-STR.		3
		ALTONAER STR. / GROßER STERN		1
		BARTNINGALLEE / FLENSBURGER STR.		1
		BELLEVUESTR. / LENNÉSTR. / KEMPERPLATZ		2
		HILDEBRANDSTR. / REICHPIETSCHUFER		1
		JOHN-FOSTER-DULLES-ALLEE		1
		KEITHSTR. / WICHMANNSTR.		1
		AM KARLSBAD / FLOTTWELLSTR.		1
		BELLEVUE-UFER		1
		CORNELIUSSTR. / KLINGELHÖFERSTR.		1
		GROßE QUERALLEE / JOHN-FOSTER-DULLES-ALLEE		1
		HELGOLÄNDER UFER		1
KEMPERPLATZ		1		
STÜLERSTR.		1		
ALT-MOABIT / CALVINSTR.		1		
BARTNINGALLEE		1		
LINKSTR. / REICHPIETSCHUFER		2		
LÜTZOWUFER / LÜTZOWPLATZ		1		
PAULSTR. / LUTHERBRÜCKE		1		
WILLY-BRANDT-STR.		1		
DERFFLINGERSTR. / KIELGANSTR. / KURFÜRSTENSTR.		1		
DERFFLINGERSTR. / LÜTZOWSTR.		1		



**Unfallörtlichkeiten von Radfahrerkehrverhunsfällen  
in der Direktion 3  
nach Bezirken(alt) und Polizeiabschnitten**

Pol. Abschnitt	Bezirk (alt)	Ort	2013	Anzahl VU
34	TG	FROBENSTR. / KURFÜRSTENSTR.		1
		HANSABRÜCKE		1
	Verkehrsunfälle im Bezirk TG			188
Verkehrsunfälle im Polizeiabschnitt 34				227
35	WD	AM NORDHAFEN / FENNSTR.		1
		AMRUMER STR.		2
		AMRUMER STR. / LIMBURGER STR. / AUGUSTENBURGER PLATZ		1
		ANTWERPENER STR. / SEESTR. / TOGOSTR.		1
		BARFUSSTR. / EDINBURGER STR.		2
		BARFUSSTR. / MÜLLERSTR. / TRANSVAALSTR.		1
		FENNSTR.		1
		FENNSTR. / MÜLLERSTR. / WEDDINGPLATZ		4
		FENNSTR. / TEGELER STR.		8
		FÖHRER STR. / NORDUFER / FÖHRER BRÜCKE		3
		GENTER STR. / LÜDERITZSTR. / SEESTR.		2
		GENTER STR. / LUXEMBURGER STR.		1
		GERICHTSTR.		1
		GERICHTSTR. / REINICKENDORFER STR.		2
		LUXEMBURGER STR. / MÜLLERSTR. / SCHULSTR.		3
		MALPLAQUETSTR. / SEESTR.		1
		MARKSTR. / REGINHARDSTR. / UNGARNSTR. / LOUISE-SCHROEDER-PLATZ		1
		MÜLLERSTR.		16
		MÜLLERSTR. / NAZARETHKIRCHSTR.		2
		MÜLLERSTR. / SEESTR.		15
		NORDUFER		4
		NORDUFER / SEESTR. / SEESTRAßENBRÜCKE NÖRDLICH		2
		OSLOER STR. / LOUISE-SCHROEDER-PLATZ		1
		OSLOER STR. / REINICKENDORFER STR. / SEESTR. / LOUISE-SCHROEDER-PLATZ		4
		PLANTAGENSTR. / REINICKENDORFER STR.		4
		REINICKENDORFER STR.		3
		REINICKENDORFER STR. / SCHULSTR. / NAUENER PLATZ		2
		SCHULSTR.		2
		SEESTR.		4
		TEGELER STR. / TRIFTSTR.		1
		TRANSVAALSTR.		3
		TRIFTSTR.		2
		ANTONSTR. / PLANTAGENSTR. / RUHEPLATZSTR.		2
		AUGUSTENBURGER PLATZ		1
		GUINEASTR. / KONGOSTR.		1
		LIEBENWALDER STR. / REINICKENDORFER STR.		2
		OTAWISTR.		1
		UDENARDER STR.		1
		REINICKENDORFER STR. / WIESENSTR.		1
		SEESTR. / TURINER STR.		1
		DOHNAGESTELL		2
		FENNSTR. / REINICKENDORFER STR. / SCHÖNWALDER STR.		3
		INDISCHE STR. / UNGARNSTR.		1
		NAZARETHKIRCHSTR.		2
		OSTENDER STR.		1
		PRINZ-EUGEN-STR. / SCHULSTR.		1
		TOGOSTR. / TRANSVAALSTR.		1
		AFRIKANISCHE STR. / MÜLLERSTR.		1
		AFRIKANISCHE STR. / SWAKOPMUNDER STR.		2
		AFRIKANISCHE STR. / TOGOSTR. / NACHTIGALPLATZ		1
KAMERUNER STR. / MÜLLERSTR.		1		
SCHILLERPARK		1		
AFRIKANISCHE STR. / NACHTIGALPLATZ		2		
AMRUMER STR. / OSTENDER STR.		1		
ANTONSTR. / PRINZ-EUGEN-STR.		1		
BARFUSSTR.		1		
BRÜSSELER STR.		1		

**Unfallörtlichkeiten von Radfahrerkehrsunfällen  
in der Direktion 3  
nach Bezirken(alt) und Polizeiabschnitten**

Pol. Abschnitt	Bezirk (alt)	Ort	2013	Anzahl VU
35	WD	BURGS DORFSTR. / WILLDENOWSTR.		1
		KAMERUNER STR.		1
		LIEBENWALDER STR.		1
		LÜDERITZSTR. / TRANSVAALSTR.		1
		UNGARNSTR.		2
		BURGS DORFSTR. / MÜLLERSTR.		1
		EDINBURGER STR.		1
		FÖHRER STR. / AUGUSTENBURGER PLATZ		1
		GRONINGER STR. / LIEBENWALDER STR.		1
		MÜLLERSTR. / OSTENDER STR. / UTRECHTER STR.		1
		REINICKENDORFER STR. / SCHERERSTR.		1
	TOGOSTR.		1	
Verkehrsunfälle im Bezirk WD				146
Verkehrsunfälle im Polizeiabschnitt 35				146
36	WD	ACKERSTR.		1
		BADSTR.		9
		BADSTR. / BASTIANSTR.		1
		BADSTR. / BÖTTGERSTR. / BEHMSTR.		2
		BADSTR. / BUTTMANNSTR.		1
		BADSTR. / EXERZIERSTR. / KOLONIESTR. / SCHWEDENSTR. / UFERSTR.		3
		BADSTR. / GRÜNTALER STR.		1
		BADSTR. / PANKSTR. / PRINZENALLEE		3
		BEHMSTR.		2
		BELLERMANNSTR.		1
		BELLERMANNSTR. / EULERSTR.		1
		BELLERMANNSTR. / PRINZENALLEE		1
		BERNAUER STR.		9
		BERNAUER STR. / RUPPINER STR.		1
		BERNAUER STR. / STRELITZER STR.		1
		BERNAUER STR. / WOLLINER STR.		1
		BÖTTGERSTR. / PANKSTR. / THURNEYSSERSTR.		3
		BRUNNENSTR.		6
		BRUNNENSTR. / BERNAUER STR.		1
		CHAUSSEESTR.		1
		CHAUSSEESTR. / LIESENSTR.		3
		DRONTHEIMER STR.		2
		DRONTHEIMER STR. / KOLONIESTR. / OSLOER STR.		2
		EXERZIERSTR.		2
		FREIENWALDER STR. / OSLOER STR. / STETTINER STR.		2
		GERICHTSTR.		3
		GERICHTSTR. / HOCHSTR. / NEUE HOCHSTR.		1
		GRAUNSTR.		2
		GRAUNSTR. / GLEIMSTR.		1
		GRÜNTALER STR. / OSLOER STR. / BORNHOLMER STR.		3
		HOCHSTR.		3
		HOCHSTR. / WIESENSTR. / WIESENBRÜCKE		1
		HUSSITENSTR. / BERNAUER STR.		8
		JÜLICHER STR.		1
		JULIE-WOLFTHORN-STR. / GARTENSTR. / BERNAUER STR.		7
		LORTZINGSTR. / VOLTASTR. / BRUNNENSTR.		3
		MÜLLERSTR.		1
		MÜLLERSTR. / SCHULZENDORFER STR. / SELLERSTR.		7
		NORDBAHNSTR.		1
		NORDBAHNSTR. / WOLLANKSTR.		2
		OSLOER STR.		3
		OSLOER STR. / HEINZ-GALINSKI-STR.		2
		OSLOER STR. / PRINZENALLEE		4
OSLOER STR. / SCHWEDENSTR.		2		
OSLOER STR. / WRIEZENER STR.		1		
PANKSTR.		5		
PANKSTR. / WIESENSTR.		3		

**Unfallörtlichkeiten von Radfahrerverkehrsunfällen  
in der Direktion 3  
nach Bezirken(alt) und Polizeiabschnitten**

Pol. Abschnitt	Bezirk (alt)	Ort	2013	Anzahl VU
36	WD	PRINZENALLEE		4
		RAMLERSTR. / BRUNNENSTR.		2
		RAMLERSTR. / SWINEMÜNDER STR.		2
		RESIDENZSTR.		1
		SCHERINGSTR. / GARTENSTR. / LIESENSTR.		4
		SCHÖNWALDER STR.		2
		SCHULSTR.		1
		SCHULZENDORFER STR.		1
		SCHWEDENSTR.		1
		SCHWEDENSTR. / TROMSÖER STR.		1
		WOLLANKSTR.		7
		FELDSTR.		1
		BUTTMANNSTR.		1
		GERICHTSTR. / KOLBERGER STR. / GERICHTSTRAßENBRÜCKE		2
		KOLONIESTR.		3
		LORTZINGSTR.		1
		SOLDINER STR.		3
		STEEGERSTR.		1
		SWINEMÜNDER BRÜCKE		1
		USEDOMER STR.		1
		WOLGASTER STR.		1
		BADSTRAßENBRÜCKE		1
		BELLERMANNSTR. / JÜLICHER STR. / BEHMSTR.		2
		REGINHARDSTR. / RESIDENZSTR.		1
		SELLERSTR.		1
		WIESENSTR.		3
		BADSTR. / STETTINER STR.		2
		HANSASTR. / RESIDENZSTR.		1
		NEUE HOCHSTR. / LIESENSTR.		1
		RUPPINER STR.		1
		VOLTASTR. / WATTSTR.		1
		BÖTTGERSTR. / HOCHSTR. / HOCHSTRAßENBRÜCKE		1
		GOTENBURGER STR. / PRINZENALLEE		1
		GOTTSCHALKSTR. / STERNSTR.		1
		GRENZSTR. / HUSSITENSTR. / WIESENSTR.		1
		GRÜNTALER STR.		1
		KIELER BRÜCKE		1
		KOLONIESTR. / ZECHLINER STR.		1
		NEUE HOCHSTR. / SCHÖNWALDER STR.		1
		PRINZENALLEE / SOLDINER STR.		3
REINICKENDORFER STR. / SCHULZENDORFER STR.		1		
IRANISCHE STR.		1		
KOLBERGER STR.		1		
SCHERINGSTR.		1		
TROMSÖER STR.		1		
Verkehrsunfälle im Bezirk WD				195
Verkehrsunfälle im Polizeiabschnitt 36				195
Gesamtergebnis				1406

**Unfallörtlichkeiten von Radfahrerkehrverhunsfällen  
in der Direktion 4  
nach Bezirken(alt) und Polizeiahschnitten**

Pol. Abschnitt	Bezirk (alt)	Ort	2013	Anzahl VU
41	SB	ALVENSLEBENSTR. / BÜLOWSTR. / KULMER STR. / DENNEWITZPLATZ		2
		ALVENSLEBENSTR. / POTSDAMER STR. / WINTERFELDTSTR.		1
		AN DER URANIA / KLEISTSTR. / LIETZENBURGER STR. / MARTIN-LUTHER-STR.		2
		ANSBACHER STR.		3
		ANSBACHER STR. / REGENSBURGER STR.		1
		BARBAROSSASTR. / LANDSHUTER STR.		1
		BAYREUTHER STR.		1
		BELZIGER STR.		1
		BÜLOWSTR.		3
		BÜLOWSTR. / GOEBENSTR. / MANSTEINSTR. / YORCKSTR.		1
		BÜLOWSTR. / NOLLENDORFPLATZ / ELSE-LASKER-SCHÜLER-STR.		2
		BÜLOWSTR. / POTSDAMER STR.		1
		BÜLOWSTR. / ZIETENSTR.		1
		COURBIÈRESTR. / EISENACHER STR. / KLEISTSTR.		3
		EINEMSTR. / MAIENSTR.		1
		EINEMSTR. / NOLLENDORFPLATZ		1
		EISENACHER STR. / HOHENSTAUFENSTR.		3
		EISENACHER STR. / MOTZSTR.		1
		EISENACHER STR. / ROSENHEIMER STR.		1
		EISENACHER STR. / WINTERFELDTSTR.		1
		FUGGERSTR. / MARTIN-LUTHER-STR.		1
		GLEDITSCHSTR. / GRUNEWALDSTR.		1
		GLEDITSCHSTR. / MAAßENSTR. / WINTERFELDTSTR. / WINTERFELDTPLATZ		2
		GOEBENSTR. / KIRCHBACHSTR.		1
		GOEBENSTR. / KULMER STR.		2
		GOEBENSTR. / PALLASSTR. / POTSDAMER STR.		4
		GROßGÖRSCHENSTR. / HAUPTSTR. / POTSDAMER STR.		1
		GRUNEWALDSTR.		4
		GRUNEWALDSTR. / HAUPTSTR. / LANGENSCHIEDTSTR.		3
		HOHENSTAUFENSTR.		2
		HOHENSTAUFENSTR. / MARTIN-LUTHER-STR.		4
		HOHENSTAUFENSTR. / MOTZSTR.		2
		KLEISTSTR.		2
		LANDSHUTER STR.		2
		LIETZENBURGER STR.		1
		MANSTEINSTR.		1
		MARTIN-LUTHER-STR.		2
		MOTZSTR.		4
		MOTZSTR. / NOLLENDORFPLATZ		3
		PALLASSTR.		1
		POTSDAMER STR.		8
		ROSENHEIMER STR.		2
		YORCKSTR.		1
		BARBAROSSASTR. / MARTIN-LUTHER-STR.		1
		ELBHOLZSTR.		1
		GOEBENSTR.		1
		LUITPOLDSTR.		1
		MARTIN-LUTHER-STR. / SPEYERER STR. / TRAUNSTEINER STR.		1
		NOLLENDORFSTR.		2
		TAUENTZIENSTR.		4
FRANKENSTR.		1		
MAIENSTR.		2		
WELSERSTR.		1		
AKAZIENSTR. / BELZIGER STR.		4		
ELBHOLZSTR. / GRUNEWALDSTR.		2		
HABSBURGERSTR. / LUITPOLDSTR.		1		
KEITHSTR. / KLEISTSTR.		1		
NEUE KULMER STR. / WILLMANNDAMM		1		
ELBHOLZSTR. / PALLASSTR.		1		
PASSAUER STR.		1		
APOSTEL-PAULUS-STR. / EISENACHER STR.		1		

**Unfallörtlichkeiten von Radfahrerverkehrsunfällen  
in der Direktion 4  
nach Bezirken(alt) und Polizeiabschnitten**

Pol. Abschnitt	Bezirk (alt)	Ort	2013	Anzahl VU
41	SB	BARBAROSSAPLATZ		1
		BAYREUTHER STR. / KLEISTSTR. / WITTENBERGPLATZ		1
		MARTIN-LUTHER-STR. / ROSENHEIMER STR.		2
		WINTERFELDTSTR.		1
Verkehrsunfälle im Bezirk SB				117
Verkehrsunfälle im Polizeiabschnitt 41				117
42	SB	AKAZIENSTR. / HAUPTSTR. / KAISER-WILHELM-PLATZ		1
		BAUTZENER STR. / YORCKSTR.		1
		BELZIGER STR.		2
		BORNSTR.		2
		BORNSTR. / SCHLOßSTR.		1
		BUNDESALLEE		3
		BUNDESALLEE / FRÖAUFSTR.		1
		BUNDESALLEE / GÖRRESSTR. / SARRAZINSTR. / FRIEDRICH-WILHELM-PLATZ		1
		BUNDESALLEE / HANDJERYSTR. / ROENNEBERGSTR. / STUBENRAUCHSTR.		2
		BUNDESALLEE / RHEINSTR. / SCHLOßSTR. / SCHÖNEBERGER STR. / WALTHER-SCHREIBER-PLA		1
		BUNDESALLEE / SÜDWESTKORSO / VARZINER STR.		2
		CRELLESTR. / KOLONNENSTR. / KAISER-WILHELM-PLATZ		1
		CRELLESTR. / LANGENSCHIEDTSTR. / LANGENSCHIEDTBRÜCKE		1
		DICKHARDTSTR. / HEDWIGSTR. / LAUTERSTR. / RHEINSTR. / SCHMARGENDORFER STR. / BRE		1
		DOMINICUSSTR.		3
		DOMINICUSSTR. / EBERSSTR.		1
		DOMINICUSSTR. / FEURIGSTR. / FRITZ-REUTER-STR.		3
		DOMINICUSSTR. / FRITZ-ELSAS-STR.		2
		DOMINICUSSTR. / HAUPTSTR.		6
		EISENACHER STR.		1
		FEURIGSTR.		1
		FREGESTR.		2
		FREGESTR. / HAUPTSTR. / STIERSTR.		1
		FREIHERR-VOM-STEIN-STR.		1
		GRAZER DAMM / MUNSTERDAMM / PRELLERWEG / INSULANERPARK		1
		GRUNEWALDSTR. / MARTIN-LUTHER-STR.		1
		HAUPTSTR.		20
		HAUPTSTR. / HELMSTR.		2
		HAUPTSTR. / KAISER-WILHELM-PLATZ		1
		HAUPTSTR. / MARTIN-LUTHER-STR.		5
		HAUPTSTR. / RUBENSSTR.		1
		HAUPTSTR. / WEXSTR. / A 100 BAB / INNSBRUCKER PLATZ / 100 AS INNSBRUCKER (ÖSTL T		6
		INNSBRUCKER STR.		1
		KOLONNENSTR.		5
		MARTIN-LUTHER-STR.		1
		MARTIN-LUTHER-STR. / WARTBURGSTR.		1
		MONUMENTENBRÜCKE		1
		MONUMENTENSTR.		1
		RHEINSTR.		4
		RHEINSTR. / SAARSTR. / SCHMILJANSTR.		3
		RUBENSSTR.		1
SAARSTR. / A 103 BAB ABZWEIG ZEHLENDORF / FRIEDENAUER BRÜCKE / 103 AS SAARSTR AU		1		
SACHSENDAMM / A 100 BAB / HEDWIG-DOHM-STR. / 100 AS ALBOINSTR. (WESTL.), EINF V		2		
SCHMARGENDORFER STR.		3		
SCHMILJANSTR. / FRIEDRICH-WILHELM-PLATZ		1		
STUBENRAUCHSTR.		4		
VORARLBERGER DAMM		1		
YORCKSTR.		2		
SÜDWESTKORSO		2		
BADENSCHER STR. / MARTIN-LUTHER-STR.		1		

**Unfallörtlichkeiten von Radfahrerverkehrsunfällen  
in der Direktion 4  
nach Bezirken(alt) und Polizeiabschnitten**

Pol. Abschnitt	Bezirk (alt)	Ort	2013	Anzahl VU
42	SB	BUNDESALLEE / MAINAUER STR. / SENTASTR.		1
		DICKHARDTSTR.		1
		EBERSSTR.		3
		FRITZ-ELSAS-STR.		2
		HACKERSTR. / LEFÈVRESTR.		1
		HÄHNELSTR. / STIERSTR.		1
		KATZLERSTR.		1
		TEMPELHOFFER WEG / HEDWIG-DOHM-STR. / HILDEGARD-KNEF-PLATZ / WILHELM-KABUS-STR.		1
		BADENSCHER STR. / MERANER STR.		1
		BORNSTR. / KREUZNACHER STR. / ODENWALDSTR. / RHEINGAUSTR.		1
		BRESLAUER PLATZ		1
		CRANACHSTR.		1
		FREGESTR. / HEDWIGSTR.		2
		FREGESTR. / SAARSTR.		1
		GOßLERSTR. / STUBENRAUCHSTR.		1
		HÄHNELSTR.		2
		HÄHNELSTR. / HAUPTSTR. / SPONHOLZSTR.		1
		INNSBRUCKER STR. / WEXSTR. / INNSBRUCKER PLATZ		1
		REMBRANDTSTR.		1
		RIEMENSCHNEIDERWEG		1
		WARTBURGSTR.		1
		FREIHERR-VOM-STEIN-STR. / MARTIN-LUTHER-STR. / JOHN-F.-KENNEDY-PLATZ		2
		GRAZER DAMM		1
		KOLONNENSTR. / NAUMANNSTR.		1
		MARTIN-LUTHER-STR. / MEININGER STR.		1
		PETER-VISCHER-STR.		1
		RUBENSSTR. / TRAEGERSTR.		1
		SACHSENDAMM / A 103 BAB ABZWEIG ZEHLENDORF / FRIEDRICH-GERLACH-BRÜCKE / 103 AS S		3
		SCHMARGENDORFER STR. / FRIEDRICH-WILHELM-PLATZ		1
		VARZINER STR.		1
		CHERUSKERSTR. / ROßBACHSTR.		1
		FRITZ-ELSAS-STR. / MARTIN-LUTHER-STR.		1
		HEDWIGSTR.		1
		HEYLSTR. / MARTIN-LUTHER-STR.		1
		LANGENSCHIEDTSTR.		1
		OTZENSTR. / RUBENSSTR.		1
		PETER-VISCHER-STR. / RUBENSSTR.		1
		PRELLERWEG / SEMBRITZKISTR. / INSULANERPARK		1
		ALBESTR. / HANDJERYSTR.		1
		BELZIGER STR. / EISENACHER STR.		1
		DICKHARDTSTR. / SAARSTR.		2
		EBERSSTR. / KÄRNTENER STR.		1
		GRAZER DAMM / PETER-VISCHER-STR.		1
		GÖRRESSTR. / OFFENBACHER STR. / STUBENRAUCHSTR. / SÜDWESTKORSO		1
		HANDJERYSTR. / RENÉE-SINTENIS-PLATZ		1
		HERBERTSTR.		1
		KAISER-WILHELM-PLATZ		1
KREISAUER STR. / VARZINER STR.		1		
LEBERSTR.		1		
STUBENRAUCHSTR. / WILHELMSHÖHER STR.		1		
WIESBADENER STR.		1		
		Verkehrsunfälle im Bezirk SB		173
Verkehrsunfälle im Polizeiabschnitt 42				173
43	WI	GROßER STERN / HÜTTENWEG / KÖNIGSWEG / KRONPRINZESSINNENWEG / TELTOWER WEG / A 1		1
		Verkehrsunfälle im Bezirk WI		1
	ZD	ALEMANNENSTR. AM GROBEN WANNSEE		1 1

**Unfallörtlichkeiten von Radfahrerkehrsunfällen  
in der Direktion 4  
nach Bezirken(alt) und Polizeiabschnitten**

Pol. Abschnitt	Bezirk (alt)	Ort	2013	Anzahl VU
43	ZD	AM WALDFRIEDHOF / ARGENTINISCHE ALLEE / WALTRAUDSTR.		1
		AM WALDRAND / KÖNIGSTR. / NIKOLSKOER WEG		1
		ANDRÉEZEILE		2
		ARGENTINISCHE ALLEE / CLAYALLEE / SAARGEMÜNDER STR. / TRUMANPLAZA		2
		BERLEPSCHSTR.		4
		BERLINER STR. / CLAYALLEE / POTSDAMER STR. / TELTOWER DAMM		2
		BISMARCKSTR.		1
		BISMARCKSTR. / KÖNIGSTR. / POTSDAMER CHAUSSEE		2
		BUSCHGRABENWEG / GUTZMANNSTR. / MACHNOWER STR.		2
		CHAUSSEESTR. / KÖNIGSTR.		3
		CLAYALLEE		3
		CLAYALLEE / KÖNIGIN-LUISE-STR. / IM JAGEN		1
		CLAYALLEE / RIEMEISTERSTR. / WINFRIEDSTR.		2
		CLAYALLEE / SOPHIE-CHARLOTTE-STR.		1
		CLAYALLEE / SUNDGAUER STR.		2
		FISCHERHÜTTENSTR.		2
		FISCHERHÜTTENSTR. / POTSDAMER STR.		2
		HAMPSTEADSTR. / MACHNOWER STR. / TELTOWER DAMM		1
		HAVELCHAUSSEE		1
		ILSENSTEINWEG / POTSDAMER CHAUSSEE / SPANISCHE ALLEE / LISSABONALLEE		2
		KÖNIGSTR.		7
		KÖNIGSTR. / KRONPRINZESSINNENWEG		6
		KÖNIGSWEG		1
		KRONPRINZESSINNENWEG		5
		KRONPRINZESSINNENWEG / ROSEMEYERWEG / SPANISCHE ALLEE / WANNSEEBADWEG		1
		KURSTR. / POTSDAMER CHAUSSEE		1
		LAHRSTR. / TELTOWER DAMM		1
		LINDENTHALER ALLEE / POTSDAMER CHAUSSEE		4
		MACHNOWER STR.		2
		PFAUENINSELCHAUSSEE		1
		POTSDAMER CHAUSSEE		5
		POTSDAMER CHAUSSEE / QUANTZSTR.		1
		POTSDAMER CHAUSSEE / WOLZOGENSTR.		3
		POTSDAMER STR.		1
		SPANISCHE ALLEE		3
		TELTOWER DAMM		8
		ALT-SCHÖNOW / TELTOWER DAMM		2
		ANDRÉEZEILE / NIERITZWEG		1
		ARGENTINISCHE ALLEE / POßWEG		3
		BERLEPSCHSTR. / NEURUPPNER STR.		1
		BERLEPSCHSTR. / SCHROCKSTR.		1
		ENDESTR. / KÖNIGSTR.		1
		FRIEDENSTR. / KÖNIGSTR.		1
		IHNSTR.		1
		KROTTNAURERSTR. / WASGENSTR.		1
		LEO-BAECK-STR.		1
		LINDENTHALER ALLEE / VERONIKASTEIG		1
		AN DER REHWIESE		1
		BEERENSTR.		1
		HIMBEERSTEIG		1
HÜTTENWEG		1		
LINDENTHALER ALLEE		1		
NIERITZWEG / TELTOWER DAMM		1		
POTSDAMER CHAUSSEE / HOHENTWIELSTEIG		1		
RAMSTEINWEG		1		
SCHOPENHAUERSTR.		1		
AM SCHLACHTENSEE / BREISGAUER STR. / PAUL-ERNST-PARK		1		
AM SCHLACHTENSEE / ELVIRASTEIG / GOETHESTR.		1		

**Unfallörtlichkeiten von Radfahrerkehrverhunsfällen  
in der Direktion 4  
nach Bezirken(alt) und Polizeiabschnitten**

Pol. Abschnitt	Bezirk (alt)	Ort	2013	Anzahl VU	
43	ZD	BARKENHOF		1	
		BUSSEALLEE		1	
		GUTZMANNSTR.		1	
		KARL-HOFER-STR. / SVEN-HEDIN-STR.		1	
		KOHLHASENBRÜCKER STR. / STÖLPCHENWEG		1	
		KÖNIGSTR. / OTTO-ERICH-STR.		1	
		NIERITZWEG / SACHTLEBENSTR.		1	
		TELTOWER DAMM / TÜRKSTEINWEG		2	
		WALTERHÖFERSTR.		1	
		AM SANDWERDER / KRONPRINZESSINNENWEG		1	
		ARGENTINISCHE ALLEE / RIEMEISTERSTR.		1	
		FÜRSTENSTR. / POTSDAMER STR.		1	
		KUNZENDORFSTR. / TELTOWER DAMM		1	
		KÖNIGSTR. / PFAUENINSELCHAUSSEE		1	
		LINDENTHALER ALLEE / LISSABONALLEE		1	
		LUDWIGSFELDER STR. / MACHNOWER STR. / SACHTLEBENSTR.		1	
		AHORNSTR. / POTSDAMER STR.		1	
		ALTVATERSTR. / GERKRATHSTR. / SPANISCHE ALLEE / VON-LUCK-STR.		1	
		AM WALDFRIEDHOF		1	
		ARGENTINISCHE ALLEE / ONKEL-TOM-STR.		1	
		GELFERTSTR.		1	
		HOHENZOLLERNSTR. / MARTIN-BUBER-STR.		1	
		KÖNIGSTR. / KYLLMANNSTR.		1	
PFEDDERSHEIMER WEG / WASGENSTR.		1			
RIEMEISTERSTR. / SOPHIE-CHARLOTTE-STR.		1			
SCHOPENHAUERSTR. / SPANISCHE ALLEE / WASGENSTR.		1			
Verkehrsunfälle im Bezirk ZD				141	
Verkehrsunfälle im Polizeiabschnitt 43				142	
44	SB	ALBOINSTR.		1	
		RÖBLINGSTR.		1	
		ALBOINSTR. / ERESBURGSTR.		2	
		ARNULFSTR. / PRELLERWEG / RÖBLINGSTR.		1	
		BESSEMERSTR. / MAGIRUSSTR.		1	
	Verkehrsunfälle im Bezirk SB				6
	TE	ALBRECHTSTR.		2	
		ALT-TEMPELHOF / TEMPELHOFER DAMM / U-BHF. ALT-TEMPELHOF / DORFAUE TEMPELHOF		5	
		ATTILASTR.		2	
		ATTILASTR. / GERSDORFSTR. / RÖBLINGSTR.		1	
		BAYERNRING / MANFRED-VON-RICHTHOFEN-STR.		2	
		BORUSSIASTR. / ERESBURGSTR. / SCHÖNEBERGER STR.		1	
		COLUMBIADAMM		1	
		FRIEDRICH-KARL-STR.		1	
		FRIEDRICH-KARL-STR. / ORDENSMEISTERSTR. / TEMPELHOFER DAMM		1	
		FRIEDRICH-WILHELM-STR. / MANTEUFFELSTR.		1	
		GENERAL-PAPE-STR.		2	
		GENERAL-PAPE-STR. / WERNER-VOß-DAMM / BALLONFAHRERWEG / ERIKA-GRÄFIN-VON-BROCKDO		1	
		GERMANIASTR.		1	
		GOTTLIEB-DUNKEL-STR.		1	
		GÖTZSTR. / TEMPELHOFER DAMM		1	
		GROßBEERENSTR.		2	
		GROßBEERENSTR. / HEUSINGERSTR.		1	
HOEPPNERSTR. / MANFRED-VON-RICHTHOFEN-STR. / TEMPELHOFER DAMM			3		
KAISERSTR.			1		
KURFÜRSTENSTR.			1		
LANKWITZER STR.			1		
MANFRED-VON-RICHTHOFEN-STR.			3		
MANTEUFFELSTR.			9		
MANTEUFFELSTR. / RINGBAHNSTR.		1			
MARIENDORFER DAMM		3			



**Unfallörtlichkeiten von Radfahrerunfällen  
in der Direktion 4  
nach Bezirken(alt) und Polizeiabschnitten**

Pol. Abschnitt	Bezirk (alt)	Ort	2013	Anzahl VU
44	TE	OBERLANDSTR.		1
		ORDENSMEISTERSTR.		1
		PARKSTR.		1
		PLATZ DER LUFTBRÜCKE		2
		RATHAUSSTR.		3
		RINGBAHNSTR.		3
		RINGSTR.		1
		RIXDORFER STR.		1
		SCHÖNEBERGER STR.		2
		TEMPELHOFFER DAMM		6
		ALT-MARIENDORF / GROßBEERENSTR. / RATHAUSSTR.		2
		ATTILASTR. / RINGSTR.		1
		BAYERNRING / TEMPELHOFFER DAMM		2
		BOELCKESTR. / RUMEYPLAN		1
		BURGEMEISTERSTR. / WENCKEBACHSTR.		1
		EHEMALIGER FLUGPLATZ TEMPELHOF		2
		ERESBURGSTR.		1
		FRIEDRICH-KARL-STR. / KONRADINSTR. (ENDE)		1
		GOTTLIEB-DUNKEL-STR. / SCHAFFHAUSENER STR. / TEMPELHOFFER WEG		2
		GROßBEERENSTR. / KÖRTINGSTR.		2
		KAISERSTR. / MARIENDORFER DAMM / WESTPHALWEG		1
		LANKWITZER BRÜCKE		1
		MANFRED-VON-RICHTHOFEN-STR. / SCHREIBERRING		1
		WOLFFRING		1
		ALBRECHTSTR. / FRIEDRICH-FRANZ-STR.		1
		BACHARACHER STR.		1
		GOLDENES HORN		1
		GONTERMANNSTR.		1
		GREINERSTR. / LANKWITZER STR.		1
		HATTENHEIMER STR. / TEMPELHOFFER WEG		1
		HOEPPNERSTR. / HOEPPNERSTR.		1
		MORSBRONNER WEG / WESTPHALWEG		1
		PARADESTR. / TEMPELHOFFER DAMM		2
		PARKSTR. / TEMPELHOFFER DAMM		1
		TEMPELHOFFER DAMM / A 100 BAB / 100 AS TEMPELHOFFER D AUSF N TEMPELHOFFER D SÜD / 1		2
		BOELCKESTR.		1
		EINÖDSHOFERWEG / EISENACHER STR. / MONOPOLSTR.		1
		ESCHERSHEIMER STR. / GOTTLIEB-DUNKEL-STR. / MARIENDORFER WEG		2
		HOEPPNERSTR.		3
		MANFRED-VON-RICHTHOFEN-STR. / SCHULENBURGRING		1
		TEMPELHOFFER DAMM / THEODOR-FRANCKE-STR. / ALTER PARK TEMPELHOF		1
		ALBRECHTSTR. / TEMPELHOFFER DAMM		1
		BOELCKESTR. / HOEPPNERSTR.		1
		BORUSSIASTR. / TEMPELHOFFER DAMM		1
		EISENACHER STR. / KURFÜRSTENSTR. / MARIENDORFER DAMM		1
		KURFÜRSTENSTR. / RATHAUSSTR.		1
		MONOPOLSTR.		1
		RINGBAHNSTR. / TEMPELHOFFER DAMM		2
		TEMPELHOFFER DAMM / PLATZ DER LUFTBRÜCKE		2
		ALT-MARIENDORF / FORDDAMM		1
ARNULFSTR. / WITTEKINDSTR.		1		
BOSESTR. / MANTEUFFELSTR. / BOSE PARK		1		
DARDANELLENWEG / IMBROS WEG		1		
GÖTZSTR.		1		
KAISERSTR. / RATHAUSSTR.		1		
KAISERSTR. / RINGSTR.		1		
KÖNIGSTR. / MARIENDORFER DAMM		1		
MANFRED-VON-RICHTHOFEN-STR. / TEMPELHOFFER DAMM		1		
MARIENDORFER DAMM / MARKGRAFENSTR.		1		
MARIENDORFER DAMM / PRINZENSTR.		2		

**Unfallörtlichkeiten von Radfahrerverkehrsunfällen  
in der Direktion 4  
nach Bezirken(alt) und Polizeiabschnitten**

Pol. Abschnitt	Bezirk (alt)	Ort	2013	Anzahl VU
44		Verkehrsunfälle im Bezirk TE		132
Verkehrsunfälle im Polizeiabschnitt 44				138
45	ST	ALBRECHTSTR.		5
		ALBRECHTSTR. / DÜPPELSTR. / KUHLLIGKSHOFSTR.		1
		ALBRECHTSTR. / GRUNEWALDSTR. / SCHLOßSTR.		1
		ALTMARKSTR. / CANOVASTR. / CRANACHSTR. / SACHSENWALDSTR. / THORWALDSENSTR.		1
		ATTILASTR. / REUTLINGER STR. / STEGLITZER DAMM		1
		AUGUSTASTR. / HINDENBURGDAMM / KLINGSORSTR.		3
		BERGSTR.		2
		BIRKBUSCHSTR.		6
		BIRKBUSCHSTR. / WOLFENSTEINDAMM / CARMERPLATZ		1
		BISMARCKSTR. / STEGLITZER DAMM		1
		BRAILLESTR. / HINDENBURGDAMM / SCHLOßSTR.		1
		GRUNEWALDSTR.		2
		GRUNEWALDSTR. / ROTHENBURGSTR.		1
		HAYDNSTR. / HINDENBURGDAMM / MANTEUFFELSTR.		1
		HINDENBURGDAMM		4
		HINDENBURGDAMM / NEUCHATELLER STR. / WOLFENSTEINDAMM		1
		KIELER STR.		1
		KLINGSORSTR.		3
		KÖNIGIN-LUISE-STR.		1
		KÖRNERSTR.		1
		KUHLLIGKSHOFSTR. / SCHLOßSTR. / WOLFENSTEINDAMM / A 103 BAB ABZWEIG ZEHLENDORF /		2
		LAUENBURGER STR.		1
		LEPSIUSSTR.		1
		LEPSIUSSTR. / TREITSCHKESTR.		1
		SCHLOBSTR.		13
		SCHLOßSTR. / WRANGELSTR.		2
		SCHÖNEBERGER STR.		2
		SCHÜTZENSTR.		1
		STEGLITZER DAMM		1
		UNTER DEN EICHEN		1
		WOLFENSTEINDAMM		1
		AHORNSTR. / SCHLOßSTR.		1
		ALBRECHTSTR. / HALSKESTR. / SIEMENSSTR. / STEPHANSTR.		1
		AM FICHTENBERG / SCHLOßSTR. / UNTER DEN EICHEN		1
		ASTERPLATZ		1
		BERGSTR. / KÖRNERSTR.		1
		FORSTSTR. / GRITZNERSTR.		1
		LAUENBURGER STR. / POSCHINGERSTR.		1
		MARKELSTR.		4
		MARKELSTR. / SCHLOßSTR.		2
		SCHILDHORNSTR. / SCHLOßSTR.		3
		THORWALDSENSTR.		2
		ALTMARKSTR. / BERGSTR.		1
		BORSTELLSTR.		1
		ELLWANGER STR.		1
		FRONHOFERSTR. / WOLFENSTEINDAMM / A 103 BAB ABZWEIG ZEHLENDORF / 103 AS WOLFENST		1
		GUTSMUTHSSTR. / HACKERSTR.		1
		GUTSMUTHSSTR. / SCHLOBSTR.		1
		HEINRICH-SEIDEL-STR.		1
		HOLBEINSTR.		1
		HOLSTEINISCHE STR.		1
		HOLSTEINISCHE STR. / SCHÖNEBERGER STR.		1
		KNIEPHOFSTR. / LAUENBURGER STR.		1
		ALBRECHTSTR. / HEESESTR. / SCHÜTZENSTR.		2
		BERGSTR. / BISMARCKSTR.		2
		GELIEUSTR.		2

**Unfallörtlichkeiten von Radfahrerkehrverhunsfällen  
in der Direktion 4  
nach Bezirken(alt) und Polizeiabschnitten**

Pol. Abschnitt	Bezirk (alt)	Ort	2013	Anzahl VU		
45	ST	GRABERTSTR.		1		
		LILIENCRONSTR.		1		
		MUNSTERDAMM		1		
		ALBRECHTSTR. / BREITE STR.		1		
		BIRKBUSCHSTR. / KLINGSORSTR.		1		
		BISMARCKSTR. / FEUERBACHSTR. / KNAUSSTR. / KNAUSPLATZ		2		
		FLOTOWSTR. / HINDENBURGDAMM / ROONSTR.		1		
		FRIEDRICHSRUHER STR. / LAUENBURGER STR.		1		
		GRENZBURGSTR. / SCHLOBSTR.		1		
		HALSKESTR. / LILIENCRONSTR.		1		
		HANSTEDTER WEG / IMMENWEG / MUNSTERDAMM		1		
		HEINRICH-SEIDEL-STR. / STEGLITZER DAMM		1		
		KNAUSSTR. / LENBACHSTR. / THORWALDSENSTR.		1		
		KNIEPHOFSTR.		1		
		SCHMIDT-OTT-STR.		1		
		BISMARCKSTR. / SELERWEG		1		
		FABECKSTR. / TIETZENWEG / UNTER DEN EICHEN		1		
		FEUERBACHSTR. / KÖRNERSTR. / LAUENBURGER STR. / SCHÖNHAUSER STR.		1		
		GARDESCHÜTZENWEG / TIETZENWEG		1		
		GOEBENSTR. / KLINGSORSTR. / LUTHERSTR.		1		
		GRABERTSTR. / GURLITTSTR. / HANSTEDTER WEG / SEMBRITZKISTR.		1		
		GRUNEWALDSTR. / KÖNIGIN-LUISE-STR. / ZEUNEPROMENADE		1		
		HADERSLEBENER STR. / KÖNIGIN-LUISE-STR.		1		
		HAYDNSTR.		1		
		KNIEPHOFSTR. / SCHÖNHAUSER STR.		1		
		KREUZNACHER STR. / SCHILDHORNSTR.		1		
		TREITSCHKESTR.		1		
		Verkehrsunfälle im Bezirk ST				127
			ZD	ALTENSTEINSTR.		1
ALTENSTEINSTR. / HABELSCHWERDTER ALLEE / LADENBERGSTR.				1		
BERNADOTTESTR. / DOHNENSTIEG / PACELLIALLEE / MESSLPARK				1		
BINGER STR. / DILLENBURGER STR. / SCHILDHORNSTR. / SÜDWESTKORSO / BREITENBACHPLA				3		
BOLTZMANNSTR. / GARYSTR.				1		
CLAYALLEE				1		
CLAYALLEE / IM DOL				1		
IM WINKEL / KÖNIGIN-LUISE-STR.				1		
PODBIELSKIALLEE				2		
SCHORLEMERALLEE				3		
BRÜMMERSTR.				2		
IN DER HALDE / PACELLIALLEE				1		
ALTENSTEINSTR. / ENGLERALLEE / KÖNIGIN-LUISE-STR. / KÖNIGIN-LUISE-PLATZ				3		
HABELSCHWERDTER ALLEE				1		
BREISACHER STR. / THIELALLEE				1		
ENGLERALLEE / PODBIELSKIALLEE				1		
FRANZ-GROTTE-WEG				1		
HABELSCHWERDTER ALLEE / KAISERSWERTHER STR.				1		
OTTO-APPEL-STR.				2		
VOGELANG				1		
Verkehrsunfälle im Bezirk ZD				29		
Verkehrsunfälle im Polizeiabschnitt 45				156		
46	ST	AM PFARRACKER / HILDBURGHÄUSER STR. / WOLTMANNWEG		1		
		APPENZELER STR. / GOERZALLEE / WISMARER STR.		1		
		BÄKESTR. / OSTPREUßENDAMM / RITTERSTR.		1		
		BOGENSTR. / GOETHESTR. / MORGENSTERNSTR. / OSTPREUßENDAMM		2		
		BRAUERSTR. / KÖNIGSBERGER STR. / OBERHOFER WEG / KRANOLDPLATZ		2		
		CHARLOTTENSTR.		1		
		DRAKESTR.		4		
		DRAKESTR. / FINCKENSTEINALLEE / GOERZALLEE / HINDENBURGDAMM / KÖNIGSBERGER STR.		1		

**Unfallörtlichkeiten von Radfahrerkehrverhunsfällen  
in der Direktion 4  
nach Bezirken(alt) und Polizeiahschnitten**

Pol. Abschnitt	Bezirk (alt)	Ort	2013	Anzahl VU
46	ST	DRAKESTR. / KARWENDELSTR.		1
		GALLWITZALLEE		1
		GIESENSDORFER STR. / KÖNIGSBERGER STR. / PARK AM TELTOWKANAL		1
		GOERZALLEE		4
		HEINERSDORFER STR.		1
		HILDBURGHAUSER STR.		1
		HINDENBURGDAMM		1
		KAISER-WILHELM-STR.		2
		KAISER-WILHELM-STR. / LEONORENSTR. / PAUL-SCHNEIDER-STR.		2
		KAMENZER DAMM		1
		KNESEBECKSTR.		1
		LANKWITZER STR.		2
		LANKWITZER STR. / LORENZSTR.		1
		LEONORENSTR.		2
		LEONORENSTR. / SIEMENSSTR.		1
		LICHTERFELDER RING		2
		LINDENSTR.		1
		LORENZSTR.		1
		MALTESERSTR.		1
		MALTESERSTR. / PREYSINGSTR. / KGA WALTERSHAUSER STR.		1
		MOZARTSTR. / SIEMENSSTR.		1
		OSDORFER STR.		1
		OSTPREUßENDAMM		1
		PAUL-SCHNEIDER-STR.		1
		SEYDLITZSTR.		1
		ALT-LANKWITZ / EDENKOBENER WEG / KAISER-WILHELM-STR.		1
		BELßSTR. / AM GEMEINDEPARK / MALTESERSTR. / GEMEINDEPARK LANKWITZ		1
		DARSER STR.		1
		DERFFLINGERSTR. / ZIETENSTR.		1
		DESSAUERSTR. / GALLWITZALLEE		1
		DRAKESTR. / HABELSCHWERDTER ALLEE / UNTER DEN EICHEN		4
		FINCKENSTEINALLEE		2
		HAVENSTEINSTR. / SEYDLITZSTR.		1
		HOCHBAUMSTR. / SCHOTTMÜLLERSTR.		1
		LÜDECKESTR.		2
		OSTPREUßENDAMM / LIPPSTÄDTER STR.		1
		RINGSTR. / SPINDELMÜHLER WEG / WEDDIGENWEG		1
		BÄKESTR.		3
		EISWALDTSTR. / EMMICHSTR. / MALTESERSTR.		2
		HAVENSTEINSTR.		1
		KAMENZER DAMM / WEDELLSTR.		2
		LINDENSTR. / MÜLLERSTR. / SCHWATLOSTR.		1
		LINDENSTR. / OSTPREUßENDAMM / WISMARER STR.		2
		ALTDORFER STR. / THEKLA STR. / GLARNER STR.		1
		BRUCHWITZSTR. / MALTESERSTR. / MÜHLENSTR. / HOSPITALGRABEN		1
		CALANDRELLISTR. / MOZARTSTR.		1
		FROBENSTR.		1
		GÄRTNERSTR. / OSTPREUßENDAMM / SIEMENSSTR.		2
		KÖNIGSBERGER STR.		2
		OSDORFER STR. / OSTPREUßENDAMM		1
		TAUTENBURGER STR.		2
		ALTDORFER STR. / MARIE-VÖGTLIN-WEG		1
		AUGUSTA STR. / DRAKESTR. / RINGSTR.		1
FERDINANDSTR. / JÄGERSTR.		1		
FERDINANDSTR. / LANKWITZER STR. / KRANOLDPLATZ		1		
GERAER STR. / MARIANNENSTR.		1		
HOLTHEIMER WEG		1		
KAMENZER DAMM / MALTESERSTR. / PAUL-SCHNEIDER-STR. / GEMEINDEPARK				
LANKWITZ / HOS		1		
MOZARTSTR.		1		

**Unfallörtlichkeiten von Radfahrerkehrverhunsfällen  
in der Direktion 4  
nach Bezirken(alt) und Polizeiabschnitten**

Pol. Abschnitt	Bezirk (alt)	Ort	2013	Anzahl VU	
46	ST	PARALLELSTR. / OBERHOFER PLATZ		1	
		SCHEELESTR.		1	
		BASELER STR. / ZÜRICHER STR. / LAUSANNER STR.		1	
		DILLGESSTR. / KAISER-WILHELM-STR. / DILLGESPARK		1	
		FAHRENHEITSTR.		1	
		FERDINANDSTR. / KRANOLDPLATZ		1	
		GALLWITZALLEE / KAMERADENWEG		1	
		HAYNAUER STR.		1	
		KÖNIGSBERGER STR. / OSTPREUBENDAMM		1	
		OSDORFER STR. / CELSIUSSTR.		1	
	Verkehrsunfälle im Bezirk ST				103
	ZD	BERLINER STR.		4	
		BERLINER STR. / CHARLOTTENBURGER STR.		1	
		BERLINER STR. / DAHLEMER WEG / THIELALLEE / UNTER DEN EICHEN		1	
		BERLINER STR. / GARTENSTR.		1	
		BERLINER STR. / SUNDGAUER STR.		2	
		MÜHLENSTR. / SEEHOFSTR.		2	
		NIENKEMPERSTR. / SEEHOFSTR.		1	
		SUNDGAUER STR.		3	
		LEO-BAECK-STR.		1	
		BERLINER STR. / SCHÜTZALLEE		2	
		BRETTNACHER STR.		1	
		SCHÜTZALLEE / SUNDGAUER STR.		2	
		DAHLEMER WEG / HOCHBAUMSTR.		1	
		HÜNINGER STR. / SCHÜTZALLEE		1	
		BEEKOWDAMM / GOERZALLEE / WUPPERSTR.		1	
		BOLCHENER STR.		1	
		DAHLEMER WEG / MÖRCHINGER STR.		1	
HAMPSTEADSTR. / SEEHOFSTR. / SEEHOFSTRABENBRÜCKE			1		
MÖRCHINGER STR.		1			
Verkehrsunfälle im Bezirk ZD				28	
Verkehrsunfälle im Polizeiabschnitt 46				131	
47	TE	BAHNHOFSTR.		5	
		BARNETSTR. / GROß-ZIETHENER STR. / LICHTENRADER DAMM		2	
		BUCKOWER CHAUSSEE		7	
		BUCKOWER CHAUSSEE / LICHTENRADER DAMM / MARIENDORFER DAMM / MARIENFELDER CHAUSSEE		2	
		DAIMLERSTR.		2	
		DAIMLERSTR. / RICHARD-TAUBER-DAMM / SÄNTISSTR.		2	
		FEHLINGSTR. / GRIMMSTR. / LICHTENRADER DAMM		2	
		GOLTZSTR. / KIRCHHAINER DAMM / LICHTENRADER DAMM / PAPLITZER STR.		2	
		GROß-ZIETHENER STR.		3	
		HILDBURGHAUSER STR.		3	
		HILDBURGHAUSER STR. / FRIEDENFELSER STR.		2	
		HILDBURGHAUSER STR. / WALDSASSENER STR. / WESKAMMSTR.		3	
		HUNDSTEINWEG		1	
		JOHN-LOCKE-STR.		1	
		LESSINGSTR. / LINTRUPER STR.		1	
		LICHTENRADER DAMM		2	
		MALTESERSTR.		1	
		MARIENDORFER DAMM		7	
		MARIENDORFER DAMM / SÄNTISSTR. / TAUERNALLEE		4	
		MARIENFELDER ALLEE		4	
		PRINZESSINNENSTR.		1	
		RICHARD-TAUBER-DAMM		2	
		SCHWEDTER STR.		1	
		TAUERNALLEE		3	
		TIRSCHENREUTHER RING		1	
		TÖPCHINER WEG		2	
		WALDSASSENER STR.		2	
BUCKOWER CHAUSSEE / HALKER ZEILE / RICHARD-TAUBER-DAMM		2			

**Unfallörtlichkeiten von Radfahrerkehrunfällen  
in der Direktion 4  
nach Bezirken(alt) und Polizeiabschnitten**

Pol. Abschnitt	Bezirk (alt)	Ort	2013	Anzahl VU
47	TE	EGESTORFFSTR. / MOTZENER STR. / SCHICHAUWEG		2
		FLONINGWEG / HAUSSTOCKWEG		1
		ILLIGSTR. / NESPERSTEIG / SCHICHAUWEG		1
		QUARZWEG / TAUERNALLEE		2
		WELTERPFAD		1
		DIEDERSDORFER WEG / MARIENFELDER ALLEE / FRIEDENFELSER STR.		1
		IM DOMSTIFT		1
		KAISERALLEE / MARIENFELDER ALLEE		1
		KETTINGER STR. / MARIENDORFER DAMM / SANDSTEINWEG		1
		LICHTENRADER DAMM / RAABESTR.		2
		MARIENDORFER DAMM / KRUCKENBERGSTR.		1
		MOTZENER STR. / NAHMITZER DAMM / GUTSPARK MARIENFELDE		3
		PAETSCHSTR.		1
		REIßBECKSTR.		2
		TENNSTEDTER STR.		1
		TÖPCHINER WEG / KLOSTER-ZINNA-STR.		1
		ANKOGELWEG		1
		BARNETSTR. / FINCHLEYSTR.		1
		BUCKOWER CHAUSSEE / MOTZENER STR. / ZEHRENSDORFER STR.		1
		FLONINGWEG		2
		GOETHESTR. / KETTINGER STR.		1
		HAESLERSTR. / ZESCHER STR.		1
		HEINITZWEG		1
		HERMANNSTADTER WEG / KLAUSENBURGER PFAD		1
		TENNSTEDTER STR. / WESKAMMSTR.		1
		GOETHESTR. / LICHTENRADER DAMM		1
		HILDBURGHAUSER STR. / TIRSCHENREUTHER RING		1
		PECHSTEINSTR.		1
		RIEDINGERSTR.		1
		STRABE 427 / FRIEDENFELSER STR. / DR.-JACOBSONN-PROMENADE		2
		WÜNSDORFER STR.		1
		AM HEIDFRIEDHOF / REIßBECKSTR.		1
		AUGSBURGER STR. / WITTELSBACHERSTR.		1
		DIEDERSDORFER WEG		1
		EMILIENSTR. / MARIENFELDER ALLEE		1
		FINCHLEYSTR.		1
		GROß-ZIETHENER STR. / TAUNUSSTR.		1
		KIRCHBACHSTR.		1
		KLAUSENBURGER PFAD / MARIENFELDER ALLEE		1
		MAXIMILIAN-KALLER-STR. / NIKOLAUS-BARES-WEG		1
RACKEBÜLLER WEG		1		
WILHELM-PASEWALDT-STR.		1		
Verkehrsunfälle im Bezirk TE				120
Verkehrsunfälle im Polizeiabschnitt 47				120
Gesamtergebnis				977

**Unfallörtlichkeiten von Radfahrerunfällen  
in der Direktion 5  
nach Bezirken(alt) und Polizeiabschnitten**

Pol. Abschnitt	Bezirk (alt)	Ort	2013	Anzahl VU
51	FH	AM OSTBAHNHOF		1
		AM OSTBAHNHOF / ANDREASSTR.		2
		AN DER MICHAELBRÜCKE / HOLZMARKTSTR. / LICHTENBERGER STR.		3
		AN DER SCHILLINGBRÜCKE		1
		ANDREASSTR.		3
		ANDREASSTR. / HOLZMARKTSTR. / STRALAUER PLATZ / AN DER SCHILLINGBRÜCKE		3
		ANDREASSTR. / KARL-MARX-ALLEE / LEBUSER STR.		3
		ANDREASSTR. / SINGERSTR. / ANDREASPLATZ		1
		BERSARINPLATZ / RIGAER STR.		3
		BERSARINPLATZ / WEIDENWEG		2
		BÖDIKERSTR. / PERSIUSSTR.		1
		BOXHAGENER STR.		6
		BOXHAGENER STR. / GABRIEL-MAX-STR. / KREUTZIGERSTR.		1
		BOXHAGENER STR. / GÄRTNERSTR. / MAINZER STR.		4
		BOXHAGENER STR. / NIEDERBARNIMSTR. / SIMON-DACH-STR.		6
		BOXHAGENER STR. / WARSCHAUER STR.		1
		BOXHAGENER STR. / WISMARPLATZ		1
		COLBESTR. / FRANKFURTER ALLEE		2
		CORINTHSTR. / RUDOLFPLATZ / AM RUDOLFPLATZ / MODERSOHNSTR.		1
		DANZIGER STR. / LANDSBERGER ALLEE / PETERSBURGER STR.		3
		EBERTYSTR.		1
		EBERTYSTR. / CONRAD-BLENKLE-STR. / LANDSBERGER ALLEE		5
		EBERTYSTR. / ELDNAER STR. / MÜHSAMSTR. / THAERSTR.		1
		EHRENBERGSTR. / STRALAUER ALLEE		1
		ELDNAER STR.		2
		ELSENSTR. / ALT-STRALAU / MARKGRAFENDAMM / STRALAUER ALLEE		3
		ERNST-ZINNA-WEG / LANDSBERGER ALLEE		2
		FRANKFURTER ALLEE		6
		FRANKFURTER ALLEE / JUNGSTR. / VOIGTSTR.		7
		FRANKFURTER ALLEE / NIEDERBARNIMSTR. / PROSKAUER STR.		3
		FRANKFURTER ALLEE / SAMARITERSTR.		3
		FRANKFURTER ALLEE / WALDEYERSTR. / WEICHELSTR.		3
		FRANKFURTER TOR / FRANKFURTER TOR		10
		FREDERSDORFER STR. / RÜDERSDORFER STR.		1
		FRIEDENSTR.		4
		FRIEDENSTR. / FRIEDRICHBERGER STR.		2
		FRIEDENSTR. / PLATZ DER VEREINTEN NATIONEN / LANDSBERGER ALLEE / VOLKSPARK FRIED		2
		FRIEDENSTR. / STRAÙE DER PARISER KOMMUNE / PALISADENSTR. / WEIDENWEG		2
		FRITZ-RIEDEL-STR. / HAUSBURGSTR. / LANDSBERGER ALLEE		6
		GABRIEL-MAX-STR. / GRÜNBERGER STR.		2
		GABRIEL-MAX-STR. / WÜHLISCHSTR.		1
		GRÜNBERGER STR.		2
		GRÜNBERGER STR. / GUBENER STR. / WEDEKINDSTR.		1
		GRÜNBERGER STR. / SEUMESTR. / WISMARPLATZ		1
		GUBENER STR.		2
		GUBENER STR. / KOPERNIKUSSTR. / TORELLSTR.		1
		GUBENER STR. / WARSCHAUER STR.		1
		GÜRTELSTR.		4
		GÜRTELSTR. / WIESENWEG		3
		HERMANN-BLANKENSTEIN-STR. / ELDNAER STR. / PETTENKOFERSTR. / VOIGTSTR.		1
		HOLZMARKTSTR.		1
		KARL-MARX-ALLEE		3
		KARL-MARX-ALLEE / KOPPENSTR.		6
		KARL-MARX-ALLEE / STRAUSBERGER PLATZ		1
		KOCHHANNSTR. / PETERSBURGER STR.		1
		KOPERNIKUSSTR.		4
		KOPERNIKUSSTR. / SIMON-DACH-STR. / WÜHLISCHSTR.		3

**Unfallörtlichkeiten von Radfahrerkehrunfällen  
in der Direktion 5  
nach Bezirken(alt) und Polizeiabschnitten**

Pol. Abschnitt	Bezirk (alt)	Ort	2013	Anzahl VU
51	FH	KOPERNIKUSSTR. / WARSCHAUER STR.		7
		KOPPENSTR.		5
		KREUTZIGERSTR.		1
		LANDSBERGER ALLEE		6
		LENBACHSTR. / SONNTAGSTR.		1
		LICHTENBERGER STR. / SINGERSTR.		5
		MARCHLEWSKISTR.		2
		MARIANE-VON-RANTZAU-STR. / MÜHLENSTR. / RUMMELSBURGER PLATZ		1
		MARKGRAFENDAMM / PERSIUSSTR.		5
		MODERSOHNSTR.		2
		MÜHLENSTR.		3
		MÜHLENSTR. / STRALAUER ALLEE / WARSCHAUER STR. / AM OBERBAUM		11
		NAGLERSTR. / STRALAUER ALLEE		2
		NIEDERBARNIMSTR.		1
		OBERBAUMBRÜCKE (SPREE)		1
		PETERSBURGER STR.		6
		PLATZ DER VEREINTEN NATIONEN / PLATZ DER VEREINTEN NATIONEN		4
		REVALER STR.		9
		REVALER STR. / MODERSOHNSTR.		2
		REVALER STR. / WARSCHAUER STR.		4
		RICHARD-ERMISCH-STR. / ELDENAER STR. / LIEBIGSTR.		2
		RICHARD-SORGE-STR.		2
		RICHARD-SORGE-STR. / WEIDENWEG		2
		RIGAER STR.		2
		ROCHOWSTR. / STRALAUER ALLEE		3
		RUDOLFSTR. / MODERSOHNSTR.		1
		SINGERSTR.		1
		STRALAUER ALLEE		2
		STRALAUER ALLEE / MODERSOHNSTR.		3
		STRALAUER PLATZ		3
		STRABE DER PARISER KOMMUNE		4
		STRABE DER PARISER KOMMUNE / FRANZ-MEHRING-PLATZ / RÜDERSDORFER STR.		2
		STRABE DER PARISER KOMMUNE / KARL-MARX-ALLEE		10
		STRABMANNSTR. / PETERSBURGER STR.		2
		WARSCHAUER BRÜCKE		1
		WARSCHAUER STR.		24
		WEICHSELSTR.		1
		WESERSTR.		1
		ALT-STRALAU / KYNASTSTR. / PARKWEG		3
		AUGUST-LINDEMANN-STR. / DOLZIGER STR. / ELDENAER STR. / FORCKENBECKPLATZ / PROSK		1
		BOXHAGENER STR. / LENBACHSTR. / WÜHLISCHSTR.		3
		BÖDIKERSTR. / STRALAUER ALLEE		1
		FRANKFURTER ALLEE / JESSNERSTR. / PETTENKOFERSTR.		5
		HEDWIG-WACHENHEIM-STR. / MÜHLENSTR.		1
		LICHTENBERGER STR. / NEUE BLUMENSTR.		1
		MARKGRAFENDAMM		3
		PETTENKOFERSTR.		5
		SILVIO-MEIER-STR. / FRANKFURTER ALLEE		2
		WÜHLISCHSTR.		3
		AM OBERBAUM		1
		AM WRIEZENER BAHNHOF		1
		BOXHAGENER STR. / COLBESTR. / WESERSTR. / WISMARPLATZ		2
		BOXHAGENER STR. / NEUE BAHNHOFSTR.		6
		BÄNSCHSTR. / PROSKAUER STR.		2
		HELMERDINGSTR. / REVALER STR.		1
		JESSNERSTR.		2
		JESSNERSTR. / SCHARNWEBERSTR.		1
		LICHTENBERGER STR.		1
		MAINZER STR.		1



**Unfallörtlichkeiten von Radfahrerkehrunfällen  
in der Direktion 5  
nach Bezirken(alt) und Polizeiabschnitten**

Pol. Abschnitt	Bezirk (alt)	Ort	2013	Anzahl VU
51	FH	PROSKAUER STR.		2
		SCHEFFELSTR. / SCHEFFELSTRABENBRÜCKE		1
		ALT-STRALAU		1
		AUERSTR.		1
		DIESTELMEYERSTR. / FRIEDENSTR. / KOPPENSTR.		1
		GRÜNBERGER STR. / SIMON-DACH-STR.		1
		HOLTEISTR.		1
		JESSNERSTR. / ODERSTR.		1
		KADINER STR.		2
		LICHTENBERGER STR. / PALISADENSTR. / WEYDEMEYERSTR. / PLATZ DER VEREINTEN NATION		1
		NEUE BAHNHOFSTR. / SIMPLONSTR. / SONNTAGSTR.		1
		PETTENKOFERSTR. / RIGAER STR. / SCHLEIDENPLATZ		2
		RIGAER STR. / SAMARITERSTR.		1
		WEIDENWEG		2
		ANDREASSTR. / LANGE STR.		1
		BÄNSCHSTR.		1
		KYNASTSTR.		2
		MILDRED-HARNACK-STR. / MÜHLENSTR.		1
		SEUMESTR. / WÜHLISCHSTR.		1
		SIMPLONSTR.		1
		VIRCHOWSTR.		1
		AM OSTBAHNHOF / HOLZMARKTSTR. / KRAUTSTR.		1
		AM OSTBAHNHOF / KOPPENSTR.		1
		AM WRIEZENER BAHNHOF / STRABE DER PARISER KOMMUNE / FRANZ-MEHRING-PLATZ		1
		BARNIMSTR.		2
		CORINTHSTR. / MARKGRAFENDAMM		1
		FRANKFURTER ALLEE / MAINZER STR.		1
		FRANZ-MEHRING-PLATZ		1
		FRIEDENSTR. / PLATZ DER VEREINTEN NATIONEN		2
		GUBENER STR. / HILDEGARD-JADAMOWITZ-STR.		1
		GÄRTNERSTR.		1
		HILDEGARD-JADAMOWITZ-STR.		1
		HOLTEISTR. / WÜHLISCHSTR.		1
JAMES-HOBRECHT-STR. / ELDNAER STR. / SAMARITERSTR.		1		
LEBUSER STR.		1		
MARCHLEWSKISTR. / WEDEKINDSTR.		1		
SEUMESTR.		1		
STRABE DER PARISER KOMMUNE / HILDEGARD-JADAMOWITZ-STR.		2		
Verkehrsunfälle im Bezirk FH				386
Verkehrsunfälle im Polizeiabschnitt 51				386
52	KB	BAERWALDSTR.		2
		BAERWALDSTR. / BERGMANNSTR.		1
		BAERWALDSTR. / URBANSTR. / BAERWALDPARK		1
		BAERWALDSTR. / WILMSSTR. / BAERWALDPARK		3
		BERGMANNSTR.		15
		BERGMANNSTR. / KREUZBERGSTR. / MEHRINGDAMM		3
		BERGMANNSTR. / NOSTITZSTR.		1
		BERGMANNSTR. / ZOSSENER STR.		4
		BLÜCHERPLATZ		1
		BLÜCHERSTR.		4
		BLÜCHERSTR. / BRACHVOGELSTR. / MITTENWALDER STR.		3
		BLÜCHERSTR. / MEHRINGDAMM / OBENTRAUTSTR.		6
		BLÜCHERSTR. / ZOSSENER STR.		6
		BÖCKHSTR. / BÜRKNERSTR. / KOTTBUSSE DAMM / SCHÖNLEINSTR.		4
		BOPPSTR. / KOTTBUSSE DAMM		3
		COLUMBIADAMM / FRIESENSTR.		1
		DUDENSTR.		5
		DUDENSTR. / LOEWENHARDTDAMM / KOLONNENBRÜCKE		1

**Unfallörtlichkeiten von Radfahrerverkehrsunfällen  
in der Direktion 5  
nach Bezirken(alt) und Polizeiabschnitten**

Pol. Abschnitt	Bezirk (alt)	Ort	2013	Anzahl VU
52	KB	DUDENSTR. / MEHRINGDAMM / TEMPELHOFER DAMM / PLATZ DER LUFTBRÜCKE		2
		FIDICINSTR.		1
		FIDICINSTR. / MEHRINGDAMM		1
		FRIESENSTR. / WILLIBALD-ALEXIS-STR.		1
		GNEISENAUSTR.		8
		GNEISENAUSTR. / MEHRINGDAMM / YORCKSTR.		5
		GNEISENAUSTR. / NOSTITZSTR.		1
		GNEISENAUSTR. / SCHLEIERMACHERSTR.		1
		GNEISENAUSTR. / ZOSSENER STR. / U-BHF. GNEISENAUSTR.		1
		GRAEFESTR. / HASENHEIDE / VOLKSPARK HASENHEIDE		5
		GRAEFESTR. / URBANSTR. / WERNER-DÜTTMANN-PLATZ		1
		GRIMMSTR.		1
		GROßBEERENSTR.		2
		GROßBEERENSTR. / KREUZBERGSTR. / VIKTORIAPARK		4
		GROßBEERENSTR. / WARTENBURGSTR.		1
		HAGELBERGER STR.		1
		HAGELBERGER STR. / MEHRINGDAMM		2
		HASENHEIDE		14
		HASENHEIDE / JAHNSTR.		1
		HASENHEIDE / LILIENTHALSTR. / SÜDSTERN		5
		HASENHEIDE / WISSMANNSTR.		1
		JÜTERBOGER STR.		1
		KATZBACHSTR.		2
		KATZBACHSTR. / KREUZBERGSTR.		3
		KÖRTESTR.		4
		KOTTBUSSE DAMM		21
		KOTTBUSSE DAMM / MAYBACHUFER / PLANUFER / KOTTBUSSE BRÜCKE		5
		KREUZBERGSTR.		4
		KREUZBERGSTR. / MÖCKERNSTR.		1
		LILIENTHALSTR. / ZÜLLICHAUER STR.		1
		LUCKENWALDER STR. / TEMPELHOFER UFER		1
		MEHRINGDAMM		13
		MEHRINGDAMM / TEMPELHOFER UFER / MEHRINGBRÜCKE		2
		MÖCKERNSTR.		4
		MÖCKERNSTR. / TEMPELHOFER UFER / MÖCKERNBRÜCKE		3
		RIEMANNSTR. / SOLMSSTR.		1
		TEMPELHOFER UFER		2
		TEMPELHOFER UFER / TREBBINER STR.		1
		URBANSTR.		8
		YORCKSTR.		3
		ZOSSENER STR.		2
		BAERWALDSTR. / GNEISENAUSTR.		1
		BERGMANNSTR. / SOLMSSTR.		2
		CHAMISSOPLATZ		1
		DIEFFENBACHSTR. / GRIMMSTR. / GRIMMPARK		2
		FICHTESTR. / HASENHEIDE		1
		GNEISENAUSTR. / SOLMSSTR.		3
		GRAEFESTR.		4
		GROßBEERENSTR. / OBENTRAUTSTR.		2
		KOTTBUSSE DAMM / SCHINKESTR.		2
		BERGMANNSTR. / GNEISENAUSTR. / SÜDSTERN		3
		DUDENSTR. / EYLAUER STR.		1
HAGELBERGER STR. / MÖCKERNSTR. / YORCKSTR.		1		
JOHANNITERSTR.		1		
LILIENTHALSTR.		1		
MEHRINGDAMM / WILHELMSHÖHE		1		
METHFESSELSTR.		1		
OBENTRAUTSTR.		1		
WATERLOO-UFER		1		
BARUTHER STR. / ZOSSENER STR.		1		

**Unfallörtlichkeiten von Radfahrerunfällen  
in der Direktion 5  
nach Bezirken(alt) und Polizeiabschnitten**

Pol. Abschnitt	Bezirk (alt)	Ort	2013	Anzahl VU
52	KB	FRIESENSTR.		1
		KOTTBUSSE DAMM / LACHMANNSTR.		1
		OBENTRAUTSTR. / RUHLSDORFER STR.		1
		BAERWALDSTR. / BLÜCHERSTR.		1
		GRIMMSTR. / MÜLLENHOFFSTR. / GRIMMPARK		1
		GRIMMSTR. / PLANUFER / ADMIRALBRÜCKE		1
		KREUZBERGSTR. / METHFESSELSTR.		2
		MEHRINGDAMM / SCHWIEBUSSE STR.		1
		AM TEMPELHOFFER BERG / BERGMANNSTR.		1
		BERGMANNSTR. / SCHLEIERMACHERSTR.		1
		BOPPSTR. / SCHÖNLEINSTR.		1
		GITSCHINER STR. / WATERLOO-UFER / ZOSENER STR. / ZOSENER BRÜCKE		1
		MÖCKERSTR. / YORCKSTR.		1
		Verkehrsunfälle im Bezirk KB		
NK	KOTTBUSSE DAMM / URBANSTR. / HERMANNPLATZ / SONNENALLEE		7	
Verkehrsunfälle im Bezirk NK			7	
TE	COLUMBIADAMM / GOLBENER STR.		3	
Verkehrsunfälle im Bezirk TE			3	
Verkehrsunfälle im Polizeiabschnitt 52				259
53	KB	ADALBERTSTR.		12
		ADMIRALSTR. / KOTTBUSSE STR. / REICHENBERGER STR. / SKALITZER STR. / ADALBERTST		17
		ALEXANDRINENSTR.		1
		ALTE JAKOBSTR.		1
		ANHALTER STR. / ASKANISCHER PLATZ / STRESEMANNSTR.		4
		BEVERNSTR. / OBERBAUMSTR. / OPPELNER STR. / SCHLESISCHE STR. / SKALITZER STR. / BRANDESSTR. / ALTE JAKOBSTR. / LINDENSTR.		9
		CHARLOTTENSTR.		2
		CHARLOTTENSTR. / RUDI-DUTSCHKE-STR.		1
		DRESDENER STR. / ORANIENPLATZ		2
		ERKELENZDAMM / REICHENBERGER STR.		1
		ERKELENZDAMM / SKALITZER STR. / WASSERTORPLATZ		1
		FALCKENSTEINSTR.		7
		FALCKENSTEINSTR. / MAY-AYIM-UFER / OBERBAUMBRÜCKE (SPREE)		1
		FALCKENSTEINSTR. / SCHLESISCHE STR.		6
		FRAENKELUFER		1
		FRAENKELUFER / KOHLFURTER STR. / KOTTBUSSE STR. / MARIANNENSTR. / PAUL-LINCKE-U		4
		FRANZ-KLÜHS-STR. / LINDENSTR.		3
		FRIEDRICH-STAMPFER-STR. / STRESEMANNSTR. / WILHELMSTR.		1
		FRIEDRICHSTR.		2
		GITSCHINER STR.		5
		GITSCHINER STR. / ALEXANDRINENSTR.		5
		GITSCHINER STR. / BÖCKLERSTR.		1
		GITSCHINER STR. / LOBECKSTR.		1
		GITSCHINER STR. / PRINZENSTR.		10
		GITSCHINER STR. / SEGITZDAMM / WASSERTORSTR. / WASSERTORPLATZ		3
		GITSCHINER STR. / ZOSENER STR. / LINDENSTR.		5
		GLOGAUER STR.		4
		GLOGAUER STR. / WIENER STR.		1
		GÖRLITZER STR.		1
		GÖRLITZER STR. / SKALITZER STR. / LAUSITZER PLATZ / GÖRLITZER-PARK		5
		GROßBEERENSTR. / HALLESCHER STR. / IDA-WOLFF-PLATZ / STRESEMANNSTR.		4
		HALLESCHES UFER		3
		HALLESCHES UFER / MEHRINGBRÜCKE / WILHELMSTR.		3
		HALLESCHES UFER / MÖCKERSTR. / MÖCKERSTR. BRÜCKE		2
		KOCHSTR. / WILHELMSTR.		3
		KOHLFURTER STR.		1
		KÖPENICKER STR.		3
		KOTTBUSSE STR.		4

**Unfallörtlichkeiten von Radfahrerkehrverhunsfällen  
in der Direktion 5  
nach Bezirken(alt) und Polizeiahschnitten**

Pol. Abschnitt	Bezirk (alt)	Ort	2013	Anzahl VU
53	KB	LAUSITZER STR. / SKALITZER STR. / LAUSITZER PLATZ		7
		LINDENSTR.		1
		LOBECKSTR. / ORANIENSTR.		2
		LOBECKSTR. / WASSERTORSTR.		1
		LÜBBENER STR. / SKALITZER STR. / WRANGELSTR.		3
		LUCKAUER STR. / ORANIENSTR.		4
		MANTEUFFELSTR.		2
		MANTEUFFELSTR. / ORANIENSTR. / SKALITZER STR. / WIENER STR.		9
		MANTEUFFELSTR. / WALDEMARSTR.		2
		MANTEUFFELSTR. / WRANGELSTR.		1
		MARIANNENSTR.		3
		MARIANNENSTR. / SKALITZER STR.		5
		MÖCKERSTR.		1
		MORITZSTR. / PRINZENSTR.		1
		NAUNYNSTR.		2
		NAUNYNSTR. / ADALBERTSTR.		1
		OHLAUER STR. / WIENER STR. / GÖRLITZER-PARK		2
		OPPELNER STR.		2
		OPPELNER STR. / WRANGELSTR.		1
		ORANIENSTR.		27
		ORANIENSTR. / ADALBERTSTR.		8
		ORANIENSTR. / ALEXANDRINENSTR.		1
		ORANIENSTR. / ALTE JAKOBSTR.		4
		ORANIENSTR. / AXEL-SPRINGER-STR. / RUDI-DUTSCHKE-STR. / LINDENSTR.		4
		ORANIENSTR. / MORITZPLATZ		15
		ORANIENSTR. / ORANIENPLATZ		1
		ORANIENSTR. / PRINZESSINNENSTR.		2
		ORANIENSTR. / STALLSCHREIBERSTR.		1
		PRINZENSTR.		5
		PRINZENSTR. / MORITZPLATZ		8
		PRINZENSTR. / WASSERTORSTR.		1
		RAHEL-VARNHAGEN-PROMENADE / FRIEDRICHSTR.		1
		REICHENBERGER STR.		5
		REICHENBERGER STR. / RITTERSTR. / SEGITZDAMM		1
		RITTERSTR.		1
		RITTERSTR. / ALEXANDRINENSTR.		1
		RITTERSTR. / ALTE JAKOBSTR.		1
		RITTERSTR. / LINDENSTR.		1
		RUDI-DUTSCHKE-STR.		3
		RUDI-DUTSCHKE-STR. / MARKGRAFENSTR.		1
		SCHLESISCHE STR.		8
		SCHÖNEBERGER STR.		1
		SKALITZER STR.		6
		SKALITZER STR. / SPREEWALDPLATZ		3
		SORAUER STR. / WRANGELSTR.		1
		STRESEMANNSTR.		4
		WIENER STR.		6
		WILHELMSTR.		4
		WRANGELSTR.		5
		ZEUGHOFSTR. / KÖPENICKER STR.		1
		ERKELENZDAMM		1
		FALCKENSTEINSTR. / OBERBAUMSTR.		1
		FRANZ-KLÜHS-STR.		2
		LIEGNITZER STR. / WIENER STR. / GÖRLITZER TUNNEL / GÖRLITZER-PARK		1
		MANTEUFFELSTR. / MUSKAUER STR.		1
		MARIANNENPLATZ		1
		MARIANNENSTR. / ORANIENSTR. / HEINRICHPLATZ		2
		MARIANNENSTR. / REICHENBERGER STR.		1
		PÜCKLERSTR.		1
		VOR DEM SCHLESISCHEN TOR		3
		BERNBURGER STR. / KÖTHENER STR. / BERNBURGER TREPPE		1

**Unfallörtlichkeiten von Radfahrerverkehrsunfällen  
in der Direktion 5  
nach Bezirken(alt) und Polizeiabschnitten**

Pol. Abschnitt	Bezirk (alt)	Ort	2013	Anzahl VU
53	KB	HEDEMANNSTR. / FRIEDRICHSTR.		4
		KOCHSTR. / RUDI-DUTSCHKE-STR. / FRIEDRICHSTR.		5
		LAUSITZER STR. / REICHENBERGER STR.		1
		LIEGNITZER STR.		1
		LOBECKSTR.		1
		MANTEUFFELSTR. / KÖPENICKER STR.		4
		MEHRINGPLATZ		1
		RATIBORSTR. / WIENER STR. / GÖRLITZER-PARK		1
		SCHLEUSENUFER		1
		WALDEMARSTR. / ADALBERTSTR.		1
		ASKANISCHER PLATZ / STRESEMANNSTR.		1
		BERGFRIEDSTR.		1
		EISENBAHNSTR. / WRANGELSTR.		1
		OHLAUER STR.		3
		SEGITZDAMM		1
		WALDEMARSTR. / LEGIENDAMM / WALDEMARBRÜCKE		1
		WRANGELSTR. / MARIANNENPLATZ		1
		ADMIRALSTR. / FRAENKELUFER / ADMIRALBRÜCKE		1
		BERGFRIEDSTR. / RITTERSTR.		1
		FRIEDRICH-STAMPFER-STR.		1
		KOCHSTR.		2
		LAUSITZER STR.		1
		LUCKAUER STR.		1
		PAUL-LINCKE-UFER		1
		WALDEMARSTR.		1
		ADMIRALSTR. / KOHLFURTER STR.		1
		FRANZ-KLÜHS-STR. / FRIEDRICHSTR.		1
FRANZ-KLÜHS-STR. / WILHELMSTR.		1		
GÖRLITZER STR. / LÜBBENER STR.		1		
NEUENBURGER STR. / ALTE JAKOBSTR.		1		
SCHÖNEBERGER STR. / HAFENPLATZ / ANHALTER STEG		1		
Verkehrsunfälle im Bezirk KB				382
Verkehrsunfälle im Polizeiabschnitt 53				382
54	NK	ARONSSSTR.		1
		BRAUNSCHWEIGER STR. / EDERSTR. / SONNENALLEE		4
		BÜRKNERSTR. / HOBRECHTSTR.		1
		DONAUSTR.		1
		ELSENSTR.		1
		ELSENSTR. / HARZER STR.		2
		ERKSTR.		6
		ERKSTR. / SONNENALLEE / WILDENBRUCHSTR.		4
		FRAMSTR. / PANNIERSTR.		1
		FULDASTR.		1
		FULDASTR. / SONNENALLEE		3
		FULDASTR. / WEIGANDUFER / WEICHSELPLATZ / WEICHSELPARK		1
		GRENZALLEE		4
		GRENZALLEE / BALLINSTR.		3
		GRENZALLEE / DAMMWEG / SONNENALLEE		4
		HARZER STR. / WILDENBRUCHSTR.		1
		HOBRECHTSTR. / SONNENALLEE		4
		HOBRECHTSTR. / WESERSTR.		1
		INNSTR. / SONNENALLEE		1
		LAHNSTR.		3
		LAHNSTR. / NIEMETZSTR.		1
		LIBERDASTR. / MAYBACHUFER		1
		MAYBACHUFER		3
		MAYBACHUFER / PANNIERSTR. / THIELENBRÜCKE		4
		NEUKÖLLNISCHE ALLEE		2
		NIEMETZSTR. / SAALESTR.		1
		PANNIERSTR.		4
PANNIERSTR. / SONNENALLEE		3		

**Unfallörtlichkeiten von Radfahrerunfällen  
in der Direktion 5  
nach Bezirken(alt) und Polizeiabschnitten**

Pol. Abschnitt	Bezirk (alt)	Ort	2013	Anzahl VU
54	NK	PFLÜGERSTR.		1
		RICHARDSTR.		2
		ROSEGGERSTR.		1
		ROSEGGERSTR. / SONNENALLEE		1
		SAALESTR.		2
		SAALESTR. / SONNENALLEE		3
		SONNENALLEE		17
		THIEMANNSTR. / HERTZBERGPLATZ (GRÜNANLAGE) / SONNENALLEE		3
		TREPTOWER STR.		2
		WEICHSELSTR.		1
		WEICHSELSTR. / SONNENALLEE		6
		WESERSTR.		7
		WILDENBRUCHSTR.		2
		ZIEGRASTR.		1
		ANZENGRUBERSTR. / SONNENALLEE		1
		DONAUSTR. / WEICHSELSTR.		1
		HARZER STR.		1
		HERMANNPLATZ		2
		PANNIERSTR. / WESERSTR.		2
		TELLSTR. / SONNENALLEE		1
		WILDENBRUCHPLATZ / WILDENBRUCHPARK / WILDENBRUCHSTR.		2
		HERRNHUTER WEG / RICHARDSTR.		1
		KIEHLUFER / TREPTOWER BRÜCKE / TREPTOWER STR.		1
		WEIGANDUFER		3
		ZIEGRASTR. / SONNENBRÜCKE / SONNENALLEE		4
		DONAUSTR. / GANGHOFERSTR.		1
		FRIEDELSTR. / WESERSTR.		2
		FRITZI-MASSARY-STR. / JOSEPH-SCHMIDT-STR.		1
		LAHNSTR. / NAUMBURGER STR.		1
		NAUMBURGER STR.		1
		TEUPITZER STR. / PLATZ S / HEIDELBERGER STR. / TREPTOWER STR.		1
		WILDENBRUCHBRÜCKE		1
		BÖHMISCHE STR. / SCHUDOMASTR.		2
		BÜRKNERSTR.		1
ELBESTR. / WESERSTR.		1		
HÄNSELSTR. / JUPITERSTR. / SONNENALLEE		1		
LIBERDASTR. / PFLÜGERSTR. / REUTERSTR.		1		
NOBELSTR. / CHRIS-GUEFFROY-ALLEE		1		
EINHORNSTR. / DAMMWEG		1		
GRENZALLEE / NEUKÖLLNISCHE ALLEE		1		
JANSASTR. / SONNENALLEE		1		
TRUSEWEG		1		
Verkehrsunfälle im Bezirk NK				153
Verkehrsunfälle im Polizeiabschnitt 54				153
55	NK	ALLERSTR. / HERMANNSTR.		1
		ANZENGRUBERSTR. / KARL-MARX-STR.		2
		BRAUNSCHWEIGER STR. / KARL-MARX-STR.		1
		BRITZER DAMM		2
		BRITZER DAMM / BÜRGERSTR.		1
		BUSCHKRUGALLEE		2
		BUSCHKRUGALLEE / GRENZALLEE / KARL-MARX-STR.		2
		COLUMBIADAMM		5
		DELBRÜCKSTR. / HERMANNSTR. / HERTA STR. / MARIENDORFER WEG		1
		ERKSTR. / KARL-MARX-STR.		1
		ERLANGER STR. / FLUGHAFENSTR. / ISARSTR.		2
		FLUGHAFENSTR.		4
		FLUGHAFENSTR. / HERMANNSTR. / U-BHF. BODDINSTR.		5
		FLUGHAFENSTR. / MAINZER STR.		1
		GLASOWER STR. / HERMANNSTR.		1
		HASENHEIDE / HERMANNSTR. / KARL-MARX-STR. / HERMANNPLATZ		9
		HERMANNSTR.		3

**Unfallörtlichkeiten von Radfahrerkehrverhunsfällen  
in der Direktion 5  
nach Bezirken(alt) und Polizeiabschnitten**

Pol. Abschnitt	Bezirk (alt)	Ort	2013	Anzahl VU
55	NK	HERMANNSTR. / HERRFURTHSTR. / WERBELLINSTR.		1
		HERMANNSTR. / LEINESTR.		1
		HERMANNSTR. / SCHIERKER STR.		2
		HERRNHUTER WEG / KARL-MARX-STR.		1
		KARL-ELSASSER-STR. / TEMPELHOFFER WEG		1
		KARL-MARX-STR.		24
		KARL-MARX-STR. / LAHNSTR. / SILBERSTEINSTR.		2
		KARL-MARX-STR. / REUTERSTR.		1
		KARL-MARX-STR. / SALTJKOWSTR.		1
		KARL-MARX-STR. / SCHÖNSTEDTSTR.		1
		KARL-MARX-STR. / THOMASSTR. / KARL-MARX-PLATZ		1
		KOPFSTR.		2
		MARIENDORFER WEG		1
		ODERSTR.		1
		REUTERSTR.		2
		SILBERSTEINSTR.		4
		SILBERSTEINSTR. / WALTERSTR.		1
		THOMASSTR.		1
		WERBELLINSTR.		2
		BODDINSTR. / KARL-MARX-STR.		1
		BUSCHKRUGALLEE / A 100 BAB / 100 AS BUSCHKRUGA AUSFAHRT N BUSCHKRUGA >S / 100 AS		2
		HERMANNSTR. / LEYKESTR.		3
		HERMANNSTR. / ROLLBERGSTR.		1
		HERMANNSTR. / SIEGFRIEDSTR. / HERMANNBRÜCKE		2
		KARL-MARX-STR. / KIENITZER STR.		4
		ALTENBRAKER STR. / THOMASSTR.		1
		BRIESESTR. / HERMANNSTR.		1
		FALKSTR. / MAINZER STR. / WERBELLINSTR.		1
		FLUGHAFENSTR. / FULDASTR. / KARL-MARX-STR.		8
		HERMANNSTR. / OKERSTR.		1
		HERTASTR. / KRANOLDSTR.		1
		KARL-MARX-STR. / KARL-MARX-PLATZ		1
		MORUSSTR. / WERBELLINSTR.		1
		WERBELLINSTR. / HANS-SCHIFTAN-STR.		2
		HERMANNSTR. / NOGATSTR.		2
		ILSESTR. / THOMASSTR.		1
		KARL-MARX-STR. / KIRCHHOFSTR. / SCHIERKER STR.		1
		KARL-MARX-STR. / NECKARSTR.		1
		ODERSTR. / SIEGFRIEDSTR.		1
		SCHIERKER STR.		1
		TEMPELHOFFER WEG / TRESEBURGER UFER / WILHELM-BORGMANN-BRÜCKE		1
		BENDASTR. / SILBERSTEINSTR. / EDUARD-MÜLLER-PLATZ		1
		BRITZER DAMM / JAHNSTR.		1
		BUSCHKRUGALLEE / SIEVERSUFER		1
		HERMANNSTR. / KARLSGARTENSTR.		3
		HERMANNSTR. / KOPFSTR.		2
		SCHILLERPROMENADE / SELCHOWER STR.		1
		GLASOWER STR.		1
		HERMANNSTR. / SILBERSTEINSTR.		1
		LESSINGHÖHE		1
		MITTELWEG		1
		SELCHOWER STR. / WEISESTR.		1
		WARTHSTR.		1
		WISSMANNSTR.		2
		Verkehrsunfälle im Bezirk NK		
Verkehrsunfälle im Polizeiabschnitt 55				148
56	NK	AGNES-STRAUB-WEG / FRITZ-ERLER-ALLEE		1
		ALT-BRITZ / BRITZER DAMM / BUCKOWER DAMM / MOHRINER ALLEE		2
		ALT-RUDOW		1
		BLASCHKOALLEE		2

**Unfallörtlichkeiten von Radfahrerkehrunfällen  
in der Direktion 5  
nach Bezirken(alt) und Polizeiabschnitten**

Pol. Abschnitt	Bezirk (alt)	Ort	2013	Anzahl VU
56	NK	BLASCHKOALLEE / BUSCHKRUGALLEE / AKAZIENWÄLDCHEN / SPÄTHSTR.		5
		BRITZER DAMM		4
		BRITZER DAMM / HANNEMANNSTR.		2
		BUCKOWER DAMM		4
		BUCKOWER DAMM / GUTSCHMIDTSTR.		1
		BUCKOWER DAMM / SCHLOSSERWEG		1
		BUSCHKRUGALLEE		3
		BUSCHKRUGALLEE / GIELOWER STR. / GRÜNER WEG / RUDOWER STR.		1
		BUSCHKRUGALLEE / TETEROWER STR.		1
		EICHENAUER WEG / WALTERSDORFER CHAUSSEE		1
		FLURWEG / NEUKÖLLNER STR.		1
		FRITZ-ERLER-ALLEE		1
		FRITZ-REUTER-ALLEE		1
		GRADESTR.		3
		GROß-ZIETHENER CHAUSSEE		2
		HOLZMINDENER STR. / TEMPELHOFER WEG		1
		JOHANNISTHALER CHAUSSEE		6
		KÖLNER DAMM		2
		KROKUSSTR.		1
		LIPSCHITZALLEE / RUDOWER STR.		2
		MARIENFELDER CHAUSSEE		1
		MOHRINER ALLEE		1
		NEUDECKER WEG		2
		NEUE SPÄTHSTR.		1
		NEUKÖLLNER STR.		2
		NEUKÖLLNER STR. / SCHÖNEFELDER STR. / WALTERSDORFER CHAUSSEE		3
		ORTOLANWEG		1
		RUDOWER STR.		5
		RUDOWER STR. / JOHANNISTHALER CHAUSSEE		3
		RUDOWER STR. / WENDEHALSWEG / ZADEKSTR.		1
		SANGERHAUSER WEG		2
		SCHÖNEFELDER STR.		1
		SPÄTHSTR.		3
		STUBENRAUCHSTR.		2
		TEMPELHOFER WEG		2
		TISCHLERZEILE / KÖLNER DAMM / JOHANNISTHALER CHAUSSEE		2
		WUTZKYALLEE		1
		BITTERFELDER WEG / ZITTAUER STR.		1
		EHRENPREISWEG / KORNRADENSTR.		1
		FLURWEG		1
		FRITZ-ERLER-ALLEE / LIPSCHITZALLEE		1
		FRITZ-ERLER-ALLEE / LÖWENSTEINRING		2
		HOCHKÖNIGWEG		1
		IM ROSENGRUND		1
		IMBUSCHWEG / JOHANNISTHALER CHAUSSEE		1
		KLEESTR. / NEUKÖLLNER STR. / UHRMACHERWEG		1
		KORNBLUMENRING		1
		KÖPENICKER STR. / MIMOSENWEG		1
		MAX-PALLENBERG-PFAD / THEODOR-LOOS-WEG		1
		NEUKÖLLNER STR. / ZWICKAUER DAMM / STUBENRAUCHSTR.		1
		WERMUTHWEG / WILDMEISTERDAMM / KÖLNER DAMM		1
		ZITTAUER STR.		1
		ZWICKAUER DAMM		1
		BLASCHKOALLEE / BRITZER DAMM / GRADESTR.		4
		BRITZER DAMM / WUSSOWSTR.		1
		BUCKOWER DAMM / HÜFNERWEG / KGA ZUR WINDMÜHLE		1
		BUSCHKRUGALLEE / PARCHIMER ALLEE		2
		FENCHELWEG / JOHANNISTHALER CHAUSSEE		1
		GERLINGER STR.		1
		LIPSCHITZALLEE		2
		LIPSCHITZALLEE / SOLLMANNWEG		3



**Unfallörtlichkeiten von Radfahrerkehrunfällen  
in der Direktion 5  
nach Bezirken(alt) und Polizeiabschnitten**

Pol. Abschnitt	Bezirk (alt)	Ort	2013	Anzahl VU
56	NK	LIPSCHITZALLEE / ULRICH-VON-HASELL-WEG		1
		NEUHOFFER STR. / SCHÖNEFELDER STR.		1
		PETUNIENWEG / STUBENRAUCHSTR.		2
		QUARZWEG		1
		WALTERSDORFER CHAUSSEE		1
		WERMUTHWEG		1
		ZITTAUER STR. / ZWICKAUER DAMM		2
		BUCHSBAUMWEG		1
		EICHENAUER WEG / GROß-ZIETHENER CHAUSSEE		1
		FRITZ-ERLER-ALLEE / HOPFENWEG / KÄTHE-DORSCH-RING		1
		FRITZ-ERLER-ALLEE / JOHANNISTHALER CHAUSSEE		2
		GUTSCHMIDTSTR. / MARTIN-WAGNER-RING		1
		HEIDELÄUFERWEG		1
		HEIMSBRUNNER STR. / LEONBERGER RING		1
		KLEIN-ZIETHENER WEG / RHODELÄNDERWEG		1
		ORCHIDEENWEG		1
		TETEROWER STR.		1
		BEIFUßWEG / KGA SONNTAGSFREUDE / JOHANNISTHALER CHAUSSEE		1
		BUSCHKRUGALLEE / ONKEL-HERSE-STR.		1
		EFEUWEG / NEUKÖLLNER STR.		1
		FRITZ-ERLER-ALLEE / KORMORANWEG		1
		FRITZ-ERLER-ALLEE / KÄTHE-DORSCH-RING		1
		GROß-ZIETHENER CHAUSSEE / NEUKÖLLNER STR.		2
		GRÜNER WEG		1
		STELZENWEG		1
		WILDMEISTERDAMM / JOHANNISTHALER CHAUSSEE		1
		BIRKHUHNWEG / JOHANNISTHALER CHAUSSEE		1
		BLASCHKOALLEE / FRITZ-REUTER-ALLEE / PARK AM BUSCHKRUG (ENDE)		1
		BRUNO-TAUT-RING		1
		GOLDAMMERSTR. / LIPSCHITZALLEE		1
		GROß-ZIETHENER CHAUSSEE / HENNENSTEIG		1
		GUTSCHMIDTSTR.		1
		HANNEMANNSTR.		1
HUGO-HEIMANN-STR.		1		
LUPINENWEG		1		
ORTOLANWEG / IBISWEG		1		
RUNGIUSSTR. / STRAßE 614		1		
Verkehrsunfälle im Bezirk NK				155
Verkehrsunfälle im Polizeiabschnitt 56				155
Gesamtergebnis				1483

**Unfallörtlichkeiten von Radfahrerunfällen  
in der Direktion 6  
nach Bezirken(alt) und Polizeiabschnitten**

Pol. Abschnitt	Bezirk (alt)	Ort	2013	Anzahl VU
61	HS	AHRENSFELDER CHAUSSEE		3
		AHRENSFELDER CHAUSSEE / DORFSTR. / HOHENSCHÖNHAUSER STR.		1
		AM GEHRENSEE / AHRENSFELDER CHAUSSEE		1
		BIESENBROWER STR.		2
		BUNDESSTR. 2 / BLANKENBURGER PFLASTERWEG / DORFSTR. / KGA AM VOLKSPARK MALCHOW E		1
		CHOPINSTR. / HANSASTR. / INDIRA-GANDHI-STR.		3
		CRIVITZER STR.		1
		DARßER STR.		1
		DEGNERSTR.		1
		DORFSTR.		3
		DORFSTR. / WARTENBERGER WEG		1
		ERNST-BARLACH-STR.		1
		FALKENBERGER CHAUSSEE		3
		FALKENBERGER CHAUSSEE / EGON-ERWIN-KISCH-STR. / PABLO-PICASSO-STR.		3
		FALKENBERGER CHAUSSEE / HANSASTR. / MALCHOWER WEG / DARßER STR.		3
		FALKENBERGER CHAUSSEE / WUSTROWER STR.		1
		FREIENWALDER STR.		1
		FREIENWALDER STR. / GROBE-LEEGE-STR.		1
		GEHRENSEESTR.		3
		HAUPTSTR.		1
		KONRAD-WOLF-STR.		3
		KONRAD-WOLF-STR. / ALTENHOFER STR.		1
		KONRAD-WOLF-STR. / DEGNERSTR. / MANETSTR. / SCHÖNEICHER STR.		1
		KONRAD-WOLF-STR. / HOHENSCHÖNHAUSER STR. / WEIBENSEER WEG		2
		KONRAD-WOLF-STR. / WERNEUCHENER STR.		1
		MALCHOWER WEG		1
		PABLO-PICASSO-STR.		2
		PREROWER PLATZ		1
		RANDOWSTR.		1
		RIBNITZER STR.		2
		SUERMONDTSTR.		1
		VINCENT-VAN-GOGH-STR.		1
		WARNEMÜNDER STR.		1
		WEIBENSEER WEG		1
		ZINGSTER STR.		1
		AM WARTENBERGER LUCH / LINDENBERGER STR.		2
		DORFSTR. / NEUBRANDENBURGER STR. / PRENDENER STR.		1
		FALKENBERGER CHAUSSEE / PRENDENER STR. / VINCENT-VAN-GOGH-STR.		3
		FERDINAND-SCHULTZE-STR. / GÄRTNERSTR. / HECKELBERGER RING		2
		GEHRENSEESTR. / WOLLENBERGER STR.		2
		GENSLERSTR. / SCHLEIZER STR.		1
		GOTTFRIEDSTR. / LOTHARSTR.		1
		KLÜTZER STR.		1
		KÖNIGSWALDER STR. / MALCHOWER WEG / PRIVATSTR. 5		1
		RIBNITZER STR. / DARßER STR.		2
		AHRENSFELDER CHAUSSEE / DESSAUER STR.		1
		AM GEHRENSEE		1
		BIESENBROWER STR. / VINCENT-VAN-GOGH-STR.		1
		DORFSTR. / HAUSVATERWEG		1
		ELSASTR. / SUERMONDTSTR. / VOLKSPARK FAULER SEE		2
		GROBE-LEEGE-STR.		2
		GÄRTNERSTR. / LEUENBERGER STR.		1
		KONRAD-WOLF-STR. / FREIENWALDER STR. / ORANKESTR.		1
		LEUENBERGER STR.		1
		MALCHOWER WEG / PRIVATSTR. 9 / TAMSELER STR.		1
		ZINGSTER STR. / RIBNITZER STR.		2
		ALTENHOFER STR.		1
		BIESENBROWER STR. / WARTINER STR.		1
		DEMMINER STR.		1
		EGON-ERWIN-KISCH-STR. / GREVESMÜHLENER STR.		1

**Unfallörtlichkeiten von Radfahrerkehrunfällen  
in der Direktion 6  
nach Bezirken(alt) und Polizeiabschnitten**

Pol. Abschnitt	Bezirk (alt)	Ort	2013	Anzahl VU
61	HS	FALKENBERGER CHAUSSEE / HAUPTWEG		2
		FALKENBERGER CHAUSSEE / RÜDICKENSTR. / ZINGSTER STR.		1
		GENSLERSTR. / WERNEUCHENER STR. / LIEBENWALDER STR.		1
		LINDENBERGER STR.		1
		MARZAHNER STR. / PLAUENER STR.		1
		WARNITZER STR.		1
		LIEBENWALDER STR.		1
		NEUBRANDENBURGER STR. / CRIVITZER STR.		1
		PLAUENER STR. / RHINSTR.		1
		ROEDERNSTR.		1
		BARTHER STR.		1
		EGON-ERWIN-KISCH-STR. / HAGENOWER RING / WARTENBERGER WEG / ERNST-BARLACH-STR.		1
		GENSLERSTR. / GENSLERSTR.		1
		MARZAHNER STR. / WOLLENBERGER STR.		1
		RÜDICKENSTR.		1
WERNEUCHENER STR.		1		
Verkehrsunfälle im Bezirk HS				106
Verkehrsunfälle im Polizeiabschnitt 61				106
62	MZ	AHRENSFELDER CHAUSSEE / MÄRKISCHE ALLEE		2
		ALLEE DER KOSMONAUTEN		4
		ALLEE DER KOSMONAUTEN / ALLEE DER KOSMONAUTEN		2
		ALT-BIESDORF		2
		ALT-FRIEDRICHSFELDE		1
		BEILSTEINER STR. / ALLEE DER KOSMONAUTEN		1
		BLUMBERGER DAMM		1
		CECILIESTR.		1
		CECILIESTR. / BLUMBERGER DAMM		2
		DOHLENGRUND		1
		EITELSTR.		1
		FRANZ-STENZER-STR.		1
		GARTENSTR. / KÖPENICKER STR. / LINDENSTR.		1
		GEIßENWEIDE / HELIOSSTR.		1
		HIRSCHFELDER WEG / BLUMBERGER DAMM		1
		KÖPENICKER STR.		2
		KÖPENICKER STR. / WULKOWER STR.		2
		LANDSBERGER ALLEE		6
		LANDSBERGER ALLEE / BLUMBERGER DAMM		1
		LEA-GRUNDIG-STR.		2
		LIEBENSTEINER STR.		1
		MÄRKISCHE ALLEE		7
		MÄRKISCHE ALLEE / WUHLETALSTR.		1
		MEERANER STR. / ALLEE DER KOSMONAUTEN		2
		MURTZANER RING		1
		OBERFELDSTR.		2
		OTTO-ROSENBERG-STR. / BITTERFELDER STR. / WOLFENER STR.		1
		RAOUL-WALLENBERG-STR.		1
		RHINSTR.		9
		RHINSTR. / ALLEE DER KOSMONAUTEN		1
		RHINSTR. / LANDSBERGER ALLEE		2
		RINGENWALDER STR. / LANDSBERGER ALLEE / LANDSBERGER ALLEE		
		STRABENBAHNHOF MARZAHN		1
		TYCHYER STR. / ALT-BIESDORF		1
		WEIßENHÖHER STR.		2
		ALFRED-DÖBLIN-STR. / MÄRKISCHE ALLEE		1
		ALT-BIESDORF / KÖPENICKER STR. / BLUMBERGER DAMM		2
		APOLLOFALTERALLEE / KOHLWEIßLINGSTR. / LAUINGER STR.		1
		BENTSCHENER WEG / OBERFELDSTR. / ROßLAUER STR.		2
		CHARLOTTENSTR. / ALLEE DER KOSMONAUTEN		1
FRANKENHOLZER WEG / SCHLOBPARK BIESDORF / BLUMBERGER DAMM		2		
GLAMBECKER RING / GRUMSINER STR.		1		

**Unfallörtlichkeiten von Radfahrerkehrverhunsfällen  
in der Direktion 6  
nach Bezirken(alt) und Polizeiabschnitten**

Pol. Abschnitt	Bezirk (alt)	Ort	2013	Anzahl VU
62	MZ	JAN-PETERSEN-STR.		1
		KETSCHENDORFER WEG		1
		KÖPENICKER STR. / WEIßENHÖHER STR.		1
		LEA-GRUNDIG-STR. / JAN-PETERSEN-STR. / BÜRGERPARK MARZAHN		1
		MEHROWER ALLEE		2
		PRÖTZELER RING / LANDSBERGER ALLEE		1
		ALBERICHSTR. / BALZERSTR.		1
		ECKERMANNSTR. / ÖSELER STR.		1
		ELISABETHSTR. / HILTRUDSTR.		1
		ELSTERWERDAER PLATZ		1
		FLÄMINGSTR. / EICHHORSTER STR. / HAVEMANNSTR.		1
		GARZAUER STR. / HANS-FALLADA-STR. / CECILIENSTR.		2
		HABICHTSHORST / KÖPENICKER STR.		1
		MINSKER STR. / WEIßENHÖHER STR.		2
		SPITZMÜHLER STR. / PÖHLBERGSTR. / BLUMBERGER DAMM		1
		WUHLETALSTR. / WUHLETALSTR.		3
		ALT-BIESDORF / WALSHEIMER STR.		1
		ALT-MARZAHN / BLENHEIMSTR.		1
		AM SCHMEDING / PEKRUNSTR.		1
		DAHMEWEG / MÄRKISCHE ALLEE / POELCHAUSTR.		1
		ELISABETHSTR. / GEIßENWEIDE		1
		ELISABETHSTR. / OBERFELDSTR.		1
		GERALDSTR. / KÖPENICKER STR.		1
		GOLLINER STR.		1
		HAVEMANNSTR.		2
		SCHLEUSINGER STR.		1
		SCHWARZWURZELSTR.		1
		WUHLETALSTR.		2
		ALBERICHSTR. / DANKRATSTR.		1
		ALLEE DER KOSMONAUTEN / MÄRKISCHE ALLEE		1
		ALT-BIESDORF / OBERFELDSTR.		2
		BERUNER STR. / SCHACKELSTERSTR.		1
		BRUNO-BAUM-STR.		1
		EITELSTR. / OTTO-NAGEL-STR.		1
		KETSCHENDORFER WEG / OBERFELDSTR.		1
		MARCHWITZASTR.		1
		MARZAHNER CHAUSSEE / ALLEE DER KOSMONAUTEN		1
		SITZENDORFER STR. / BLUMBERGER DAMM		1
		U-BHF. ELSTERWERDAER PLATZ		1
		DINGELSTÄDTER STR. / THEMARER STR. / LANDSBERGER ALLEE		1
		GLAMBECKER RING / BLUMBERGER DAMM		1
KIENBERGSTR.		1		
RUDOLF-LEONHARD-STR. / HOHENSATENER STR. / BLUMBERGER DAMM		1		
Verkehrsunfälle im Bezirk MZ				128
Verkehrsunfälle im Polizeiabschnitt 62				128
63	HD	AKAZIENALLEE / HULTSCHINER DAMM		1
		ALTENTREPTOWER STR.		1
		ALT-MAHLSDORF		2
		AM BALTENRING		1
		AM BALTENRING / GROTTKAUER STR.		1
		AM NIEDERFELD / CHEMNITZER STR.		1
		AN DEN SIEDLERGÄRTEN / GREIFSWALDER STR.		1
		BERGEDORFER STR. / CHEMNITZER STR.		2
		CHEMNITZER STR.		1
		COTTBUSSER PLATZ		1
		DAHLWITZER STR.		1
		ERICH-BARON-WEG / HULTSCHINER DAMM		1
		ERNST-BLOCH-STR.		1
		GIESESTR. / HÖNOWER STR. / RIDBACHER STR.		1
		GÜLZOWER STR.		1
		GÜLZOWER STR. / WERNERSTR. / HEINRICH-GRÜBER-STR.		1

**Unfallörtlichkeiten von Radfahrerkehrsunfällen  
in der Direktion 6  
nach Bezirken(alt) und Polizeabschnitten**

Pol. Abschnitt	Bezirk (alt)	Ort	2013	Anzahl VU
63	HD	GUTENBERGSTR. / HEINRICH-GRÜBER-STR.		3
		HEINRICH-GRÜBER-PLATZ / MÄDEWALDER WEG		1
		HELLERSDORFER STR.		3
		HELLERSDORFER STR. / CECILIENSTR.		2
		HÖNOWER STR.		2
		HULTSCHINER DAMM		2
		HULTSCHINER DAMM / LUTHERSTR.		1
		LANDSBERGER STR.		1
		LOUIS-LEWIN-STR.		1
		MÄDEWALDER WEG		1
		MAXIE-WANDER-STR.		2
		NEUE GROTTKAUER STR. / MAXIE-WANDER-STR.		1
		PETER-HUCHEL-STR.		1
		RIESAER STR.		2
		TETEROWER RING		2
		WERNERSTR.		1
		ALICE-SALOMON-PLATZ / KURT-WEILL-GASSE / PETER-WEISS-GASSE / NELLY-SACHS-STR. /		1
		ALTE HELLERSDORFER STR. / KLAUSDORFER STR.		1
		EICHENHOFWEG / HULTSCHINER DAMM / VOLTA STR.		1
		GOHLISER STR. / BÖHLENER STR.		1
		HULTSCHINER DAMM / PILSENER STR.		2
		HÖNOWER STR. / WODANSTR.		1
		JANUSZ-KORCZAK-STR. / COTTBUSSE STR.		3
		KASTANIENALLEE / SENFTENBERGER STR.		1
		MIROWER STR.		1
		MIROWER STR. / RÜSTERNALLEE		1
		WALDOWSTR.		1
		ZERBSTER STR. / QUEDLINBURGER STR. / NAUMBURGER RING		1
		ADOLF-MENZEL-STR. / FINKENSTR. / HEERSTR.		1
		ALT-KAULSDORF / MYSLOWITZER STR.		1
		BRODAUER STR. / DORFSTR.		1
		EICHENSTR.		1
		EISENACHER STR. / GOTHAER STR.		1
		GOTHAER STR. / COTTBUSSE STR. / ALTE HELLERSDORFER STR.		1
		HEINRICH-GRÜBER-STR.		1
		HULTSCHINER DAMM / LEDEBOURSTR.		1
		HULTSCHINER DAMM / MANNHEIMER STR. / PAUL-WEGENER-STR.		3
		HULTSCHINER DAMM / RAHNSDORFER STR.		1
		KASTANIENALLEE / KASTANIENALLEE		1
		KRANOLDSTR. / ZANDERSTR. / HEINRICH-GRÜBER-STR.		2
		LICHTENHAINER STR.		1
		RIESAER STR. / NOSSENER STR. / MARK-TWAIN-STR.		2
		TETEROWER RING / CECILIENSTR.		1
		WEIßENFELSER STR. / BÖHLENER STR. / LOUIS-LEWIN-STR.		1
		ACHARDSTR. / CHEMNITZER STR. / LENBACHSTR.		1
		AKAZIENALLEE / MIROWER STR.		1
		ALT-MAHLSDORF / FRETTECHENWEG		1
		FRITZ-REUTER-STR. / HÖNOWER STR.		1
		GOTHAER STR.		1
		GOTHAER STR. / NEURUPPNER STR. / ALTE HELLERSDORFER STR.		1
GROTTKAUER STR. / RIDBACHER STR.		1		
HAVELLÄNDER RING		1		
HULTSCHINER DAMM / WILLESTR.		1		
JANUSZ-KORCZAK-STR.		2		
JELENA-SANTIC-FRIEDENSPARK / HELLERSDORFER STR. / ALTE HELLERSDORFER STR.		3		
KARLSHAFENER STR. / MELANCHTHONSTR.		1		
LOUIS-LEWIN-STR. / ADELE-SANDROCK-STR.		1		
MAHLSDORFER STR. / BÖHLENER STR.		1		
MITTENWALDER STR.		1		

**Unfallörtlichkeiten von Radfahrerkehrverhunsfällen  
in der Direktion 6  
nach Bezirken(alt) und Polizeiabschnitten**

Pol. Abschnitt	Bezirk (alt)	Ort	2013	Anzahl VU
63	HD	PETER-WEISS-GASSE / LYONEL-FEININGER-STR.		1
		RUHLSDORFER STR. / WILHELM-BLOS-STR.		1
		SCHÖNEWALDER STR.		1
		TANGERMÜNDER STR.		2
		ZOSSENER STR. / LUDWIGSFELDER STR.		1
		ALT-KAULSDORF		2
		ALTE HELLERSDORFER STR. / ZOSSENER STR.		1
		BRANITZER STR. / LOUIS-LEWIN-STR.		1
		ELSENSTR. / HULTSCHINER DAMM		2
		GEITHAINER STR.		1
		HULTSCHINER DAMM / RUHLSDORFER STR.		1
		NOSENER STR. / NOSENER STR.		1
		TETEROWER RING / TETEROWER RING		1
		ZOSSENER STR. / MICHENDORFER STR.		1
		ALT-HELLERSDORF		1
		ALTE HELLERSDORFER STR.		1
		AM BIRKENWERDER / LINDENSTR.		1
		AM FELDBERG / AUF DER HÖH		1
		CHEMNITZER STR. / HEERSTR.		1
		FALKSTÄTTER STR. / KAULSDORFER STR.		1
		GREIFSWALDER STR. / HERMELINWEG		1
		HELLERSDORFER STR. / FELDBERGER RING / NEUE GROTTKAUER STR. / GROTTKAUER BRÜCKE		1
		HELLERSDORFER STR. / KASTANIENALLEE / FGB KASTANIENALLEE		1
HÖNOWER STR. / RIESAER STR.		1		
IFFLANDSTR. / PILSENER STR.		1		
LICHTENHAINER STR. / RIESAER STR. / JENAER STR.		1		
QUEDLINBURGER STR. / SCHÖNBURGER STR. / OSCHATZER RING		1		
SUHLER STR.		1		
TOLLENSESTR. / CECILIENSTR.		1		
Verkehrsunfälle im Bezirk HD				129
Verkehrsunfälle im Polizeiabschnitt 63				129
64	LB	ALFRED-JUNG-STR.		1
		ALFRED-KOWALKE-STR.		2
		ALFREDSTR. / FRANKFURTER ALLEE		2
		ALT-FRIEDRICHSFELDE		5
		AM CARLSGARTEN / WANDLITZSTR. / TRESKOWALLEE		2
		AM CONTAINERBAHNHOF / MÖLLENDORFFSTR.		3
		AM TIERPARK		4
		AM TIERPARK / RHINSTR. / ALT-FRIEDRICHSFELDE		2
		AM TIERPARK / SEWANSTR.		1
		AM WASSERWERK / LANDSBERGER ALLEE		5
		ARENDSWEG / LANDSBERGER ALLEE		2
		ATZPODIENSTR. / FRANKFURTER ALLEE		1
		BLOCKDAMMWEG / EHRlichSTR.		1
		BORNITZSTR.		1
		BOXHAGENER STR. / HIRSCHBERGER STR. / KYNASTSTR. / MARKTSTR.		1
		BUCHBERGER STR.		2
		CÄSARSTR.		1
		CHARLOTTENSTR.		1
		DÖNHOFSTR.		1
		DÖNHOFSTR. / TRESKOWALLEE		1
		EMMA-IHRER-STR. / HAUPTSTR. / SCHLICHTALLEE		3
		FRANKFURTER ALLEE		5
		FRANKFURTER ALLEE / GÜRTELSTR. / MÖLLENDORFFSTR.		8
		FRANKFURTER ALLEE / HUBERTUSSTR.		1
		FRANKFURTER ALLEE / LICHTENBERGER BRÜCKE		1
		FRANKFURTER ALLEE / MAGDALENENSTR.		2
		FRANKFURTER ALLEE / RATHAUSSTR.		2
		FRANKFURTER ALLEE / ROSENFELDER STR. / ALT-FRIEDRICHSFELDE		5
		GISELASTR. / LÜCKSTR.		1

**Unfallörtlichkeiten von Radfahrerkehrunfällen  
in der Direktion 6  
nach Bezirken(alt) und Polizeiabschnitten**

Pol. Abschnitt	Bezirk (alt)	Ort	2013	Anzahl VU
64	LB	GREGOROVIVSWEK / TRESKOWALLEE		1
		HAUPTSTR.		2
		HAUPTSTR. / KARLSHORSTER STR.		1
		HERZBERGSTR.		1
		HERZBERGSTR. / SIEGFRIEDSTR.		1
		JOSEF-ORLOPP-STR.		1
		JOSEF-ORLOPP-STR. / STORKOWER STR. / MÖLLENDORFFSTR.		1
		JUDITH-AUER-STR. / FRANZ-JACOB-STR. / LANDSBERGER ALLEE		1
		KARL-LADE-STR.		1
		LANDSBERGER ALLEE		6
		LANDSBERGER ALLEE / WEIßENSEER WEG / FENNPFUHL		2
		LOEPERPLATZ / SCHEFFELSTR. / MÖLLENDORFFSTR.		1
		LÜCKSTR.		3
		LÜCKSTR. / NÖLDNERPLATZ / NÖLDNERSTR.		1
		LÜCKSTR. / WEITLINGSTR.		1
		MARKSBURGSTR. / TRESKOWALLEE		1
		MARKTSTR.		1
		MÖLLENDORFFSTR.		4
		RATHAUSSTR.		1
		RHINSTR. / ALLEE DER KOSMONAUTEN		1
		RÖMERWEG / TRESKOWALLEE		2
		RUMMELSBURGER STR. / SEWANSTR. (ENDE)		1
		SCHEFFELSTR.		1
		SCHULZE-BOYSEN-STR.		1
		SEWANSTR.		2
		SIEGFRIEDSTR.		6
		SIEGFRIEDSTR. / LIEBENWALDER STR. / LANDSBERGER ALLEE		3
		SKANDINAVISCHES STR.		1
		SPITTASTR. / TÜRRSCHMIDTSTR.		1
		STORKOWER STR.		3
		STORKOWER STR. / ALFRED-JUNG-STR.		3
		TRESKOWALLEE		1
		VOLKRADSTR.		2
		VULKANSTR. / LANDSBERGER ALLEE		2
		WALDOWALLEE / RHEINSTEINSTR.		1
		WEITLINGSTR.		3
		AM STADTPARK / SCHEFFELSTR. / ALFRED-JUNG-STR.		2
		FRANZ-JACOB-STR. / KARL-LADE-STR.		1
		HERBERT-TSCHÄPE-STR.		1
		LICHTENBERGER BRÜCKE		2
		LINCOLNSTR.		1
		LÖWENBERGER STR. / ALT-FRIEDRICHSELDE		1
		MAX-BRUNNOW-STR. / STORKOWER STR.		1
		NÖLDNERSTR. / STADTHAUSSTR.		1
		PAUL-UND-PAULA-UFER		1
		SCHLICHTALLEE / ZOBTENER STR.		2
		VOLKRADSTR. / SEWANSTR.		3
		WALDOWALLEE		1
		AM TIERPARK / ALFRED-KOWALKE-STR.		6
		CHARLOTTENSTR. / ALT-FRIEDRICHSELDE		1
		EMMA-IHRER-STR. / HAUPTSTR.		1
		FRANKFURTER ALLEE / SIEGFRIEDSTR.		1
		GISELSTR. / RUPPRECHTSTR.		1
		HÖNOWER STR. / SANGEALLEE		1
		JOSEF-ORLOPP-STR. / RUSCHESTR. / VULKANSTR.		1
		KARL-EGON-STR. / SANGEALLEE		1
		MARIE-CURIE-ALLEE		1
		NÖLDNERSTR.		2
		OTTO-MARQUARDT-STR. / LANDSBERGER ALLEE		1
		RHEINSTEINSTR.		4
		ROBERT-UHRIG-STR. / ALT-FRIEDRICHSELDE		2

**Unfallörtlichkeiten von Radfahrerkehrverhunsfällen  
in der Direktion 6  
nach Bezirken(alt) und Polizeiabschnitten**

Pol. Abschnitt	Bezirk (alt)	Ort	2013	Anzahl VU
64	LB	SCHEFFELSTR. / PAUL-JUNIUS-STR.		1
		SEWANSTR. / MICHIGANSEESTR.		1
		BAIKALSTR.		1
		HENTIGSTR. / MARKSBURGSTR.		1
		KÖNIGSWINTERSTR. / RHEINSTEINSTR.		1
		NORMANNENSTR.		1
		PAUL-JUNIUS-STR.		2
		PAUL-JUNIUS-STR. / WEIßENSEER WEG		1
		RUTNIKSTR. / MÖLLENDORFFSTR.		2
		RÖMERWEG		1
		SCHOTTSTR.		1
		STOLZENFELSSTR. / TRESKOWALLEE		1
		AM WASSERWERK / HERZBERGSTR.		1
		DEUTSCHMEISTERSTR. / MÖLLENDORFFSTR.		1
		DOLGENSEESTR.		1
		DÖNHOFFSTR. / HENTIGSTR.		1
		HAUFFSTR. / PFARRSTR.		1
		HEILIGENBERGER STR. / TRABERWEG		1
		MARGARETENSTR. / WEITLINGSTR.		1
		RUMMELSBURGER STR. / ROBERT-UHRIG-STR.		1
		VULKANSTR.		1
		AN DER BUCHT		1
		ANTON-SAEFKOW-PLATZ		1
		ATZPODIENSTR.		1
		GENSINGER STR. / ALT-FRIEDRICHSEFELDE		1
		GUNDELFINGER STR.		1
GUSTAV-HOLZMANN-STR. / HAUPTSTR.		1		
ROEDERPLATZ / HERZBERGSTR. / WEIßENSEER WEG / MÖLLENDORFFSTR.		1		
WALDOWALLEE / TRESKOWALLEE		1		
WARTENBERGSTR.		1		
ZUR ALTEN FLUSSBADEANSTALT / KÖPENICKER CHAUSSEE		1		
Verkehrsunfälle im Bezirk LB				205
Verkehrsunfälle im Polizeiabschnitt 64				205
65	TP	ADLERGESTELL		3
		ADLERGESTELL / DÖRPFELDSTR. / RUDOWER CHAUSSEE		2
		ADLERGESTELL / GLIENICKER WEG / KÖPENICKER STR.		1
		ADLERGESTELL / OTTO-FRANKE-STR.		1
		ADLERGESTELL / RADICKESTR.		3
		ADLERGESTELL / WEERTHSTR.		1
		ALT-TREPTOW / BULGARISCHE STR. / NEUE KRUGALLEE		1
		AM TREPTOWER PARK		3
		BAUMSCHULENSTR.		3
		BAUMSCHULENSTR. / FRAUENLOBSTR.		1
		BAUMSCHULENSTR. / KÖPENICKER LANDSTR.		4
		BAUMSCHULENSTR. / NEUE KRUGALLEE / PLÄNTERWALD		1
		BOUCHÉSTR. / JORDANSTR.		1
		BRÜCKENSTR.		1
		BRUNO-BÜRGEL-WEG / OBERSPREESTR. / SCHNELLERSTR.		1
		BUNTZELSTR.		1
		DAMMWEG / KÖPENICKER LANDSTR.		3
		DAMMWEG / NEUE KRUGALLEE / PLÄNTERWALD		1
		DÖRPFELDSTR.		4
		DÖRPFELDSTR. / HACKENBERGSTR.		1
		DÖRPFELDSTR. / WALDSTR.		1
		ECKSTEINWEG / STERN DAMM		1
		ELSENSTR.		3
		ELSENSTR. / AM TREPTOWER PARK		2
		ELSENSTR. / AN DEN TREPTOWERS / MARTIN-HOFFMANN-STR.		2
		ELSENSTR. / PUSCHKINALLEE		1
		ERNST-RUSKA-UFER / WEGEDORNSTR. / TELTOWKANALBRÜCKE		2
		FENNSTR. / SCHNELLERSTR.		3



**Unfallörtlichkeiten von Radfahrerunfällen  
in der Direktion 6  
nach Bezirken(alt) und Polizeiabschnitten**

Pol. Abschnitt	Bezirk (alt)	Ort	2013	Anzahl VU
65	TP	FRANZ-EHRLICH-STR. / WAGNER-REGÉNY-STR. / RUDOWER CHAUSSEE		3
		FRIEDLANDER STR.		1
		GERMANENSTR.		1
		GLIENICKER WEG		1
		GROß-BERLINER DAMM		2
		GROß-BERLINER DAMM / LANDFLIEGERSTR. / SEGELFLIEGERDAMM		1
		GRÜNAUER STR.		1
		GRÜNBERGALLEE		1
		HASSELWERDERSTR.		2
		JOHANNISTHALER CHAUSSEE		1
		KARL-KUNGER-STR. / PLESSER STR.		1
		KARLSHORSTER STR.		3
		KARLSHORSTER STR. / SCHNELLERSTR.		3
		KIEFHOLZSTR.		9
		KIEFHOLZSTR. / BAUMSCHULENSTR.		2
		KIEFHOLZSTR. / ELSENSTR.		3
		KIEFHOLZSTR. / KARPFFENTEICHSTR.		2
		KIEFHOLZSTR. / KGA ZUFRIEDENHEIT / PUDERSTR.		1
		KIEFHOLZSTR. / TREPTOWER STR.		6
		KÖNIGSHEIDEWEG / SEGELFLIEGERDAMM		1
		KÖPENICKER LANDSTR.		6
		KÖPENICKER STR.		1
		LIGUSTERWEG / JOHANNISTHALER CHAUSSEE / KGA HEIDE AM WASSER		1
		LOUIS-BLÉRIOT-STR. / GROß-BERLINER DAMM		1
		MARTIN-HOFFMANN-STR.		1
		MICHAEL-BRÜCKNER-STR.		1
		MICHAEL-BRÜCKNER-STR. / BRÜCKENSTR. / SCHNELLERSTR.		3
		MICHAEL-BRÜCKNER-STR. / HASSELWERDERSTR.		2
		MICHAEL-BRÜCKNER-STR. / STERNDAMM		2
		NEUE KRUGALLEE		3
		NIPKOWSTR. / OTTO-FRANKE-STR.		1
		PUSCHKINALLEE		8
		PUSCHKINALLEE / EICHENSTR.		1
		RIXDORFER STR.		2
		RIXDORFER STR. / SCHNELLERSTR.		1
		SCHNELLERSTR.		3
		SEMMELWEISSTR. / WEGEDORNSTR.		1
		SONNENALLEE / BAUMSCHULENSTR. / HEIDEKAMPWEG / SÜDOSTALLEE		4
		SPÄTHSTR.		1
		STERNDAMM		4
		STERNDAMM / SÜDOSTALLEE		4
		STUBENRAUCHSTR. / AKELEIWEG		2
		STUBENRAUCHSTR. / EISENHUTWEG / SPRINGBORNSTR.		1
		VOR DEM SCHLESISCHEN TOR / OBERE FREIARCHENBRÜCKE / PUSCHKINALLEE / AM FLUTGRABE		1
		WEGEDORNSTR.		1
		WINCKELMANNSTR.		1
		ZUM GROßEN WINDKANAL / HANS-SCHMIDT-STR. / GROß-BERLINER DAMM		1
		ALTER SCHÖNEFELDER WEG		1
		AM PLÄNTERWALD / NEUE KRUGALLEE / PLÄNTERWALD		1
		BESENBINDERSTR. / KÖPENICKER STR. / SEMMELWEISSTR.		1
DÖRPFELDSTR. / WASSERMANNSTR.		4		
ERNST-RUSKA-UFER / HAVESTADTPLATZ		1		
FRITZ-KÜHN-STR. / HUNDSFELDER STR. / SIEBWEG		1		
GRÜNDERSTR. / RICHTERSTR.		1		
HEIDEKAMPWEG / RINKARTSTR.		1		
KIEFHOLZSTR. / GONDEKER STR.		1		
MERLITZSTR.		1		
ORTOLFSTR. / WEGEDORNSTR.		1		
PFARRWÖHRDE / RUDOWER STR.		1		
RICHTERSTR.		1		

**Unfallörtlichkeiten von Radfahrerkehrunfällen  
in der Direktion 6  
nach Bezirken(alt) und Polizeiabschnitten**

Pol. Abschnitt	Bezirk (alt)	Ort	2013	Anzahl VU
65	TP	RINKARTSTR.		1
		RUDOWER CHAUSSEE		1
		SIRIUSSTR.		1
		STUBENRAUCHSTR. / WINCKELMANNSTR.		2
		SÜDOSTALLEE		2
		TREPTOWER PARK		1
		VEREINSSTR. / WINCKELMANNSTR.		1
		ADLERGESTELL / BÜCHNERWEG		2
		AM TREPTOWER PARK / MATTHESSTR.		2
		AUERSWALDSTR. / BOHNSDORFER WEG / ORTOLFSTR.		1
		BAUMSCHULENSTR. / FORSTHAUSALLEE		1
		BOUCHÉSTR.		1
		BUNTZELSTR. / RICHTERSTR.		1
		DAHMESTR. / WALTERSDORFER STR.		1
		GUNTHERSTR. / NIBELUNGENWEG		1
		HANUSCHKESTR. / WRIGHTALLEE		1
		KIEFHOLZSTR. / WILDENBRUCHSTR.		2
		KÖNIGSHEIDEWEG / MAHONIENWEG		1
		KÖNIGSHEIDEWEG / STERNDAMM		1
		KÖPENICKER STR. / SEGELFLIEGERDAMM		1
		MAHONIENWEG		1
		MOOSSTR.		1
		RODENKIRCHENER STR. / PORZER STR.		1
		RUDOWER STR. / SCHNELLERSTR.		2
		BEERMANNSTR.		1
		EISENHUTWEG / STRAÙE AM FLUGPLATZ		1
		GOLDSTERNWEG / KÖPENICKER STR.		1
		GROÙ-BERLINER DAMM / PILOTENSTR.		1
		HABICHTSTR.		1
		HAGEDORNSTR.		1
		JOHANNES-SASSE-RING		1
		KIEFHOLZSTR. / BODELSCHWINGHSTR. / RINKARTSTR.		1
		KIEFHOLZSTR. / RIXDORFER STR. / SÜDOSTALLEE		3
		KONRAD-ZUSE-STR. / GROÙ-BERLINER DAMM		1
		LEHMUSSTR.		1
		NIBELUNGENWEG		1
		ORTOLFSTR. / WOLFMARSTEIG		1
		RADENZER STR. / SÜDOSTALLEE		1
		SPREESTR.		1
		ALEXANDER-MEIÙNER-STR. / B 96A (SÜD)		1
		AM GRÜNEN ANGER		1
		BESENBINDERSTR.		1
		ELLERNWEG / STERNDAMM / WALDSTR. / JOHANNISTHALER PARK		1
		FRIEDRICH-LIST-STR. / SÜDOSTALLEE		2
		GERMANENSTR. / LIANENWEG / NORMANNENPLATZ / NORMANNENSTR.		1
		GROÙ-BERLINER DAMM / PIETSCHKERSTR.		1
		HARTRIEGELSTR.		1
		HEIDELBERGER STR. / WILDENBRUCHSTR.		1
		KÖNIGSHEIDEWEG		3
		STAUDENWEG		1
		AM TREPTOWER PARK / LUDWIG-RICHTER-STR.		1
		AURASER WEG / SIEBWEG		1
		BAUMSCHULENSTR. / ESCHENBACHSTR. / SCHEIBLERSTR.		1
		HEIDELBERGER STR. / LOHMÜHLENSTR.		1
		KARLSHORSTER STR. / RIXDORFER STR.		1
		LOHMÜHLENSTR.		1
		MICHAEL-BRÜCKNER-STR. / BRITZER STR. / FENNSTR.		1
		NORTH-WILLYS-STR. / JAMES-FRANCK-STR. / RUDOWER CHAUSSEE		1
		PARCHWITZER STR. / WALTERSDORFER STR.		1
		SCHWARZSCHILDSTR. / RUDOWER CHAUSSEE		1
		SPÄTHSFELDER WEG		1

**Unfallörtlichkeiten von Radfahrerunfällen  
in der Direktion 6  
nach Bezirken(alt) und Polizeiabschnitten**

Pol. Abschnitt	Bezirk (alt)	Ort	2013	Anzahl VU
65		Verkehrsunfälle im Bezirk TP		243
		Verkehrsunfälle im Polizeiabschnitt 65		243
66	KP	ADLERGESTELL		6
		ALTE KAULSDORFER STR. / AM BAHNDAMM		1
		ALTER FISCHERWEG / STRAßE NACH FICHTENAU		1
		ALT-KÖPENICK		3
		ALT-KÖPENICK / FREIHEIT / KIRCHSTR. / LUISENHAIN		2
		ALT-KÖPENICK / MÜGGELHEIMER STR. / LUISENHAIN / LANGE BRÜCKE (DAHME)		2
		ALT-MÜGGELHEIM		1
		AM BAHNDAMM		2
		AM BAHNDAMM / BAHNHOFSTR. / MAHLSDORFER STR. / STELLINGDAMM		2
		AM KRUSENICK / FRIEDRICHSHAGENER STR.		1
		AN DER WUHLHEIDE		3
		AN DER WUHLHEIDE / EDISONSTR. / ROEDERNSTR. / RUMMELSBURGER STR. / TRESKOWALLEE		3
		AßMANNSTR.		2
		BAHNHOFSTR.		3
		BAHNHOFSTR. / FRIEDRICHSHAGENER STR.		3
		BAHNHOFSTR. / KINZERALLEE		1
		BAHNHOFSTR. / LINDENSTR.		2
		BAHNHOFSTR. / PARRISIUSSTR.		1
		BELLEVUESTR.		1
		BELLEVUESTR. / SEELENBINDERSTR.		1
		BÖLSCHESTR.		3
		DAHLWITZER LANDSTR. / HINTER DEM KURPARK		1
		DOROTHEENSTR. / GRÜNE TRIFT / MÜGGELHEIMER DAMM / MÜGGELHEIMER STR. / PABLO-NERU		1
		EDISONSTR.		1
		EDISONSTR. / GRIECHISCHE ALLEE / SIEMENSSTR. / GRIECHISCHER PARK		1
		EDISONSTR. / WILHELMINENHOFSTR.		1
		FÄRBERSTR. / OBERSPREESTR.		1
		FINKELDEWEG		1
		FIRLSTR. / LAUFFENER STR. / WILHELMINENHOFSTR.		1
		FRIEDRICHSHAGENER STR.		7
		FRIEDRICHSHAGENER STR. / PUCHANSTR.		3
		FÜRSTENWALDER ALLEE		6
		FÜRSTENWALDER ALLEE / LAGUNENWEG / NICKELSWALDER STR.		1
		FÜRSTENWALDER DAMM		4
		GARTENSTR.		1
		GLIENICKER STR.		3
		GRÜNAUER STR.		1
		KIETZ / KIETZER STR. / MÜGGELHEIMER STR.		1
		LAUFFENER STR.		1
		LINDENSTR.		1
		MAHLSDORFER STR.		3
		MARIENSTR.		1
		MENTELINSTR. / RUMMELSBURGER STR.		5
		MÜGGELHEIMER STR.		5
		MÜGGELHEIMER STR. / WENDENSCHLOßSTR.		1
		MÜGGELLANDSTR. / MÜGGELHEIMER DAMM		3
		MÜGGELSEEDAMM		5
		MÜHLWEG / FÜRSTENWALDER DAMM		2
		OBERSPREESTR. / WESTENDSTR.		1
		REGATTASTR.		4
		REGATTASTR. / WASSERSPORTALLEE		1
		RUDOLF-RÜHL-ALLEE / KÖPENICKER STR. / KÖPENICKER-ALLEE-BRÜCKE		3
		RUMMELSBURGER LANDSTR.		2
		SALVADOR-ALLENDE-STR.		7
		SALVADOR-ALLENDE-STR. / BELLEVUESTR. / FÜRSTENWALDER DAMM		3
		SALVADOR-ALLENDE-STR. / FRIEDRICHSHAGENER STR.		3

**Unfallörtlichkeiten von Radfahrerkehrunfällen  
in der Direktion 6  
nach Bezirken(alt) und Polizeiabschnitten**

Pol. Abschnitt	Bezirk (alt)	Ort	2013	Anzahl VU
66	KP	SCHARNWEBERSTR.		1
		SCHILLERPROMENADE / WILHELMINENHOFSTR.		1
		SCHMÖCKWITZER DAMM / WERNSDORFER STR.		2
		SEELNBINDERSTR.		3
		SIEMENSSTR.		1
		SIEMENSSTR. / TABBERTSTR.		2
		STILLERZEILE		2
		WALDSTR.		1
		WENDENSCHLOßSTR.		5
		WILHELMINENHOFSTR.		6
		ADLERGESTELL / GODBERSENSTR.		1
		ADLERGESTELL / VETSCHAUER ALLEE		1
		BRUNO-WILLE-STR. / RAHNSDORFER STR.		1
		EICHBERGSTR.		1
		ERKNERSTR.		2
		FRITZ-KIRSCH-ZEILE		1
		GENOVEVASTR. / MAHLSDORFER STR. / UNTER DEN BIRKEN		2
		GLIENICKER STR. / GLIENICKER STR.		1
		GRÜNAUER BRÜCKE		1
		KGA AN DER DAHME / DREGERHOFFSTR. / WENDENSCHLOßSTR.		1
		MOßKOPFRING / ZEUTHENER WEG		1
		MÜGGELSCHLÖßCHENWEG		3
		OTTOMAR-GESCHKE-STR.		2
		PABLO-NERUDA-STR.		3
		RUDOLF-RÜHL-ALLEE / AM BAHNHOF WUHLHEIDE		1
		SPINDLERSFELDER STR. / WENDENHEIDEBRÜCKE / OBERSPREESTR.		3
		WASSERSPORTALLEE		2
		AM MÜGGELBERG		1
		AN DER FILMFABRIK / FRIEDRICHSHAGENER STR.		1
		AN DER WUHLHEIDE / FIRLSTR.		1
		ANNENALLEE / HÄMMERLINGSTR.		1
		FÜRSTENWALDER DAMM / MARIENWERDERWEG		1
		GLIENICKER STR. / PESTALOZZISTR.		1
		GUTENBERGSTR.		1
		HOHER WEG / FÜRSTENWALDER DAMM		1
		LUDWIGSHÖHEWEG		1
		MÖLLHAUSENUFER		1
		MÜGGELHEIMER DAMM / STRAßE ZUR GASTSTÄTTE MÜGGELSEEPERLE		1
		MÜGGELSEEDAMM / SCHARNWEBERSTR.		1
		MÜGGELSEEDAMM / WEG ZUR QUELLE / WIßLERSTR. / FÜRSTENWALDER DAMM		1
		STRASSE IM WALDE		1
		WEISKOPFFSTR.		1
		VERLÄNGERTE RATHNAUSTR.		1
		ADLERGESTELL / RICHTERSTR. / WASSERSPORTALLEE		1
		AHORNALLEE / FÜRSTENWALDER DAMM		2
		AM STIEGGARTEN / MÜHLENWEG		1
		BORGMANNSTR.		1
		FÜRSTENWALDER ALLEE / SCHÖNBlickER STR.		2
		GLIENICKER STR. / GRÜNAUER STR.		1
		HOPPENDORFER STR.		1
		LAHMERTSTR.		1
		LOBITZWEG		1
		MARIENSTR. / WILHELMINENHOFSTR.		1
		MÜGGELHEIMER DAMM		3
		ODERNHEIMER STR. / REHBORNER STR.		1
		OSTENDSTR.		1
		SIEMENSSTR. / WATTSTR.		2
		WALDNESSELWEG		1
		WALDNESSELWEG / MÜGGELHEIMER DAMM / ERWIN-BOCK-STR.		1
		BAHNHOFSTR. / ELCKNERPLATZ		1

**Unfallörtlichkeiten von Radfahrerverkehrsunfällen  
in der Direktion 6  
nach Bezirken(alt) und Polizeiabschnitten**

Pol. Abschnitt	Bezirk (alt)	Ort	2013	Anzahl VU
66	KP	GELNITZSTR. / PARRISIUSSTR.		1
		GRÜNSTR.		1
		HEGEMEISTERWEG / POGGENDORFFWEG / RUMMELSBURGER LANDSTR.		1
		JOSEF-NAWROCKI-STR.		1
		MILITSCHER WEG / OBERSPREESTR.		1
		RUDOLF-RÜHL-ALLEE		1
		STRABE ZUM FEZ / AN DER WUHLHEIDE		1
		WOLFGARTENSTR.		1
		ALT-MÜGGELHEIM / ODERNHEIMER STR.		1
		ALT-MÜGGELHEIM / SOBERNHEIMER STR.		1
		ALTER MARKT		1
		BAHNHOFSTR. / SEELENBINDERSTR.		1
		FLEMMINGSTR. / OBERSPREESTR.		1
		FLIEDERSTR.		1
		FRITZ-KÖNIG-WEG		1
		KARLSTR.		1
		LANGERHANSSTR. / SEELENBINDERSTR.		1
		NALEPASTR. / SIEMENSSTR. / WILHELMINENHOFSTR.		1
		SCHÖNEICHER LANDSTR.		1
		SEGEWALDWEG / WENDENSCHLOßSTR.		1
TABBERTSTR.		1		
VETSCHAUER ALLEE		1		
		Verkehrsunfälle im Bezirk KP		241
Verkehrsunfälle im Polizeiabschnitt 66				241
Gesamtergebnis				1052

## Sonderuntersuchung Radfahrerverkehrsunfälle in Berlin



### Impressum

Herausgeber: Der Polizeipräsident in Berlin

Redaktion: Stab des Polizeipräsidenten - Sachbereich Verkehr

Gestaltung: PPr St 1422, Dipl.-Ing.-Ök. K. Bergmann, 4664-901422

Erscheinungsweise: jährlich