

Der Polizeipräsident in Berlin

Stab des Polizeipräsidenten

Sachbereich Verkehr



Sonderuntersuchung

"Radfahrerverkehrsunfälle"

in Berlin

2012



Inhaltsverzeichnis	Seite
Einführung	
- Verkehrsunfallentwicklung des Radfahrerverkehrs in Berlin 2012	2
- Eckzahlen des Verkehrsunfallgeschehens in Berlin 2012 nach Bezirken (alt)	7
- Anzahl der Verkehrsunfälle und Verunglückten in Berlin 2012 nach Bezirken (alt)	8
- Eckzahlen des Verkehrsunfallgeschehens in Berlin 2012 nach Polizeidirektionen	8.1
- Eckzahlen des Verkehrsunfallgeschehens in Berlin 2012 nach Verwaltungsbezirken	8.2
- Verkehrsunfälle in den Bezirken (alt) 2012 nach Kategorien	9
- Anteile der Kategorien an den Gesamt-VU in Berlin 2012	10
- Verkehrsunfälle in den Polizeidirektionen 2012 nach Kategorien	10.1
- Verkehrsunfälle in den Verwaltungsbezirken 2012 nach Kategorien	10.2
- Unfallfolgen der beteiligten Verkehrsteilnehmer in Berlin 2012 nach Bezirken (alt)	11
- Unfallfolgen der beteiligten Verkehrsteilnehmer in Berlin 2012	12
- Verkehrsunfälle in den Bezirken (alt) 2012 nach Monaten	13
- Anzahl der Verkehrsunfälle in Berlin 2012 nach Monaten	14
- Tageszeitliche Verteilung der Verkehrsunfälle in Berlin 2012 nach Monaten	15
- Anzahl der Verkehrsunfälle in Berlin 2012 nach Tagesstunden	16
- Verkehrsunfälle in den Bezirken (alt) 2012 nach Wochentagen	17
- Summe der Verkehrsunfälle bezogen auf Werktage und Wochenenden in Berlin 2012 nach Polizeiabschnitten	18
- Durchschnittliche Anzahl der Verkehrsunfälle in Berlin 2012 nach Wochentagen	19
- Unfallbeteiligte in Berlin 2012, darunter mit Straftatbestand § 142 StGB (unerlaubtes Entfernen vom Unfallort)	20
- Unfallverursacher in den Bezirken (alt) 2012 nach Verkehrsteilnehmerart	21
- Anteilmäßige Verteilung der Unfallverursacher in Berlin 2012 nach Verkehrsteilnehmerart	22
- Hauptunfallursachen der Radfahrer in Berlin 2012 nach Bezirken (alt)	23
- Anzahl ausgewählter Hauptunfallursachen von Radfahrern in Berlin 2012	24
- Hauptunfallursachen der anderen Verkehrsunfallbeteiligten in Berlin 2012 nach Bezirken (alt)	25
- Anzahl ausgewählter Hauptunfallursachen von anderen Verkehrsunfallbeteiligten in Berlin 2012	26
- Radfahrer 2012 nach Altersgruppen und Bezirke (alt)	27
- Radfahrer in Berlin 2012 nach Altersgruppen und Verursacher	28
Auflistungen von Unfallörtlichkeiten von Radfahrerverkehrsunfällen nach Polizeiabschnitten in den Polizeidirektionen	Anlage
- Direktion 1 (Reinickendorf, Prenzlauer Berg, Pankow, Weißensee)	1
- Direktion 2 (Spandau, Charlottenburg, Wilmersdorf)	2
- Direktion 3 (Mitte, Tiergarten, Wedding)	3
- Direktion 4 (Schöneberg, Zehlendorf, Steglitz, Tempelhof)	4
- Direktion 5 (Kreuzberg, Neukölln, Friedrichshain)	5
- Direktion 6 (Hohenschönhausen, Marzahn, Lichtenberg, Treptow, Köpenick, Hellersdorf)	6

Verkehrsunfallentwicklung des Radfahrverkehrs in Berlin 2012

Allgemeine Verkehrsunfallentwicklung

Das Verkehrsunfallgeschehen im Jahr 2012 in Berlin unter Beteiligung von Radfahrern ist - im Gegensatz zur Gesamtunfallentwicklung - leicht rückläufig.

7.342 Verkehrsunfälle (VU) mit Radfahrerbeteiligung wurden im Jahr 2012 registriert. Im Vergleich zum Vorjahreszeitraum (7.376 VU) konnte ein Rückgang um - 0,46% verzeichnet werden.

Entsprechend der Gesamtanzahl der Verkehrsunfälle in Berlin entsprach der Anteil der VU mit Radfahrerbeteiligung 5,61% (2011: 5,65%; 2010: 4,73%; 2009: 5,64%; 2008: 6,19% ; 2007: 5,51%; 2006: 5,39%; 2005: 5,45%; 2004: 4,87% , 2003: 4,76%, 2002: 4,37%, 2001: 4,06%).

Die Folgen dieser Verkehrsunfälle waren aber mit durchgängig steigenden Ergebnisse gekennzeichnet. Die Anzahl der schwerverletzten Unfallbeteiligten erhöhte sich 2012 auf 684 Schwerverletzte (SV) (2011: 655 SV; 2010: 515 SV; 2009: 582 SV; 2008: 584 SV; 2007: 568 SV; 2006: 569 SV; 2005: 541 SV; 2004: 529 SV; 2003: 508 SV; 2002: 519 SV; 2001: 480 SV; 2000: 596 SV; 1999: 674 SV), + 4,43%.

Bei der Anzahl der leichtverletzten Unfallbeteiligten gab einen Anstieg von 0,94% (2012: 5.025 Leichtverletzte (LV); 2011: 4.978 LV; 2010: 4.207 LV; 2009: 4.780 LV; 2008: 5.307 LV; 2007: 4.646 LV; 2006: 4.462 LV; 2005: 4.601 LV; 2004: 4.171 LV; 2003: 4.162 LV; 2002: 4.083 LV; 2001: 3.945 LV; 2000: 4.282 LV; 1999: 4.569 LV).

Bei der Betrachtung der Verkehrstoten musste auch hier eine negative Bilanz gezogen werden; so wurden vier Verkehrstote mehr registriert (2012: 15 Tote; 2011: 11 Tote; 2010: 6 Tote; 2009: 11 Tote; 2008: 12 Tote; 2007: 14 Tote; 2006: 10 Tote; 2005: 7 Tote; 2004: 11 Tote; 2003: 24 Tote; 2002: 18 Tote; 2001: 10 Tote; 2000: 17 Tote).

Der Anteil der tödlich verunglückten Verkehrsteilnehmer bei Verkehrsunfällen unter Radfahrerbeteiligung überschreitet mit 35,71% bei weitem den allgemeinen Anteil dieser Verkehrsunfälle an der Gesamt-VU-Zahl (s.o.). Somit war jeder 3. Verkehrstote bei einem Verkehrsunfall mit Radfahrerbeteiligung zu beklagen.

Aber auch die Anteile der Schwerverletzten mit 33,38% und der Leichtverletzten mit 33,94% an den jeweiligen Gesamtzahlen verdienen besonderes Augenmerk.

Jeder 3. Verletzte (33,87%) verunglückt bei Verkehrsunfällen mit Radfahrerbeteiligung.

Die Betrachtung der Verkehrsunfallschwere, die sich in den Unfallkategorien widerspiegelt, dokumentiert deutlich, dass Verkehrsunfälle mit Radfahrerbeteiligung zu 72,84% mit Personenschäden enden. Im Gegensatz dazu wird nur bei jedem 10. Verkehrsunfall insgesamt in Berlin ein Verkehrsteilnehmer körperlich geschädigt.

Diese erschreckende Tatsache wird nur dadurch etwas gemildert, dass 87,13% der Verkehrsunfälle mit Personenschäden unter Radfahrerbeteiligung Verkehrsunfälle sind, bei denen es nur zu leichten Verletzungen der Beteiligten gekommen ist.

Aus diesem Grund ist in der polizeilichen Verkehrssicherheitsarbeit ein Hauptaugenmerk auf die Risikogruppe der Radfahrer zu legen, insbesondere vor dem Hintergrund, dass der Anteil der radfahrenden Verkehrsteilnehmer weiter ansteigen wird.

Unfallfolgen der Beteiligten

Durch die Betrachtung der Unfallfolgen aller Beteiligten nach der Verkehrsteilnehmerart wird deutlich, dass die Gruppe der Radfahrer hier selbst am gefährdetsten ist.

Ihr Anteil an der Gesamtzahl der Verunglückten bei Verkehrsunfällen unter Radfahrerbeteiligung beträgt 90,43%. Hierbei verzeichneten die Radfahrer einen Anteil von 100% (15) bei den Verkehrstoten und einen Anteil von 91,81% (628) bei den Schwerverletzten, auch andere Verkehrsunfallbeteiligte trugen körperliche Schädigungen davon. Der größte Anteil hierbei wurde bei den Fußgängern verzeichnet (5,59%).

Alle anderen Verkehrsteilnehmergruppen wiesen Anteile zwischen 1,03% (Pkw-Führer) und 0,16% (Lkw-Führer) auf. Damit wird deutlich, dass auf Grund des Fehlens einer schützenden Hülle die Gefahr einer körperlichen Schädigung besonders groß ist.

Bemerkenswert hierbei sind die geringen körperlichen Schädigungen bei den motorisierten Zweiradfahrern (1,05%), denen es ebenfalls an einer schützenden Fahrgastzelle fehlt.

Örtliche Verteilung der Radfahrerverkehrsunfälle

Das Untersuchungsergebnis der Verteilung der Radfahrerverkehrsunfälle ergab eine Konzentration im Innenstadtbereich.

Hier sind hauptsächlich die Bezirke Mitte mit einem Anteil von 19,34% (1.420 VU), Friedrichshain-Kreuzberg mit einem Anteil von 13,93% (1.023 VU), Pankow mit einem Anteil von 10,99% (807 VU) und Charlottenburg-Wilmersdorf mit einem Anteil von 10,90% (800 VU) zu erwähnen.

Im Gegensatz dazu konnten in den Bezirken Spandau (294 VU= 4,00%), Reinickendorf (305 VU= 4,15%) und Marzahn-Hellersdorf (253 VU= 3,45%) die niedrigsten Verkehrsunfallzahlen registriert werden.

Vollzog sich insgesamt ein Rückgang der Verkehrsunfälle unter Radfahrerbeteiligung, mussten in einigen Bezirken starke Anstiege verzeichnet werden wie in den Bezirken Neukölln (+ 13,45%), Steglitz-Zehlendorf (+ 10,62%), Reinickendorf (+ 6,46%) und Charlottenburg-Wilmersdorf (+ 5,96%). Größere Rückgänge gab es in den Bezirken Lichtenberg (- 18,18%), Spandau (- 6,67%) und Pankow (- 5,61%).

Zeitliche Verteilung der Radfahrerverkehrsunfälle

Die zeitliche Verteilung der Verkehrsunfälle bekräftigte die Erkenntnis, dass Radfahrer überwiegend saisonabhängig ihr Fahrrad nutzen und es demzufolge in den Frühjahrs- und Sommermonaten verstärkt zu diesen Verkehrsunfällen kommt. Aber auch milde Witterungslagen in den Wintermonaten verstärken die Fahrradnutzung.

Im vergangenen Jahr begann die Radsaison aufgrund der Wetterlage schon März. Der August verzeichnete den VU-Spitzenwert (993 VU) gefolgt von Mai (921 VU) und September (903 VU).

Die Berliner Polizei registrierte aber auch im Juni (809 VU) und im Juli (695 VU) hohe Verkehrsunfallzahlen unter Radfahrerbeteiligung. Sogar der November verbuchte noch 505 VU.

Die durchschnittliche Anzahl von Verkehrsunfällen unter Radfahrerbeteiligung lag im Jahresverlauf bei 612 Verkehrsunfällen. Somit lagen die Monate Dezember (202 VU) und Februar (209 VU) weit unter dem Jahresdurchschnitt.

Der tageszeitliche Verlauf des Verkehrsunfallgeschehens mit Radfahrerbeteiligung gestaltete sich ähnlich wie der Gesamtverlauf des Unfallgeschehens.

Ab 6:00 Uhr setzte das Unfallgeschehen ein und steigerte sich kontinuierlich.

Den Höhepunkt erreichte das Unfallgeschehen in der Zeit zwischen 17:00 und 17:59 Uhr (665 VU), auch die Stunden zwischen 16:00 und 18:59 wiesen ein nahezu einheitlich hohes Verkehrsunfallaufkommen auf. Ein starker Rückgang setzte erst ab 21:00 Uhr ein.

Innerhalb der einzelnen Monate kommt es nochmals im tageszeitlichen Ablauf zu leichten Verschiebungen. Die Unfallhäufigkeiten in den Sommermonaten sind noch bis in die späten Abendstunden zu verzeichnen, in den Herbst- und Wintermonaten hingegen lässt die Unfallhäufigkeit spätestens ab 20:00 Uhr sehr stark nach.

Der Wochentagsverlauf gibt nochmals einen besonderen Aspekt der Fahrradnutzung wieder. Die Wochentage Montag (1.255 VU) bis Freitag (1.136 VU) weisen nahezu gleiche Belastungen mit Verkehrsunfällen auf. Mit einem Spitzenwert am Dienstag (1.304 VU) bilden sie den absoluten Schwerpunkt (84,16%). Demgegenüber sind die Tage des Wochenendes weitaus weniger mit Verkehrsunfällen belastet.

Durchschnittlich werden jeden Tag 20 Verkehrsunfälle mit Radfahrerbeteiligung verzeichnet.

Unfallverursacher von Verkehrsunfällen unter Radfahrerbeteiligung

Die Betrachtung der Unfallverursacher (Haupt- und Mitverursacher) ergab ein bemerkenswertes Ergebnis: 49,09% aller Verursacher waren Radfahrer (4.003 insgesamt, 3.310 als Hauptverursacher (HV), 693 als Mitverursacher (MV)).

An zweiter Stelle standen als Haupt- u. Mitverursacher die Führer von Pkw (3.405, 3.251 HV, 154 MV) mit einem Anteil von 41,76%.

In der weiteren Folge wurden Führer von Lkw (367, 357 HV, 10 MV) 4,50%, Fußgänger (217, 210 HV, 7 MV) 2,66%, Führer von Bussen (43, 40 HV, 3 MV) 0,53%, Führer von motorisierten Zweirädern (45, 42 HV, 3 MV) 0,55% sowie sonstigen Verkehrsbeteiligten (72, 69 HV, 3 MV) 0,88% ebenfalls als Haupt- u. Mitverursacher verzeichnet.

Gemessen am Gesamtunfallgeschehen setzten 3,00% aller Unfallverursacher als Radfahrer eine Unfallursache. Sie stehen somit an vierter Stelle hinter Führern von Pkw und Lkw sowie sonstigen Verursachern.

Bemerkenswert ist auch die Betrachtung der Altersgruppen der Radfahrer unter dem Aspekt der Verursachung.

Hierbei wird besonders deutlich, dass Kinder noch nicht über ausreichende Kenntnisse und Fähigkeiten zum Führen von Fahrrädern verfügen. Von den insgesamt 495 beteiligten Kindern als Radfahrer, setzten 377 eine Unfallursache durch ihr eigenes Fehlverhalten. Mit einem Anteil von 76,16% wurde hierbei eine der größten Diskrepanzen festgestellt.

Jugendliche im Alter von 15 bis unter 18 Jahren treten sowohl als Beteiligte (210) als auch als Unfallverursacher (152) seltener in Erscheinung, haben aber dennoch mit einem Anteil von 72,38% eine der höchsten Verursacherquoten.

Dagegen nehmen junge Erwachsene im Alter zwischen 18 und unter 25 Jahren wieder eine deutlich größere Gruppe bei den Beteiligten (764) ein. Der Anteil der Verursacher (459) andererseits ist mit 60,08% deutlich geringer.

Den größten Anteil der Radfahrer nimmt die Altersgruppe der Erwachsenen im Alter zwischen 25 und unter 45 Jahren (3.154) ein. Hierbei konnte ein geringerer Anteil an Verursachern (1.457) mit 46,20% registriert werden.

Die Altersgruppe der Erwachsenen zwischen 45 und unter 65 Jahren (2.045) tritt in einem wesentlich geringeren Anteil in Erscheinung. Aber auch hier liegen ähnliche Anteile der Verursacher wie bei den 25- bis unter 45- jährigen vor (42,25%).

Bei der Altersgruppe der Senioren (549) wird erkennbar, dass im Alter wieder einige der motorischen und sensorischen Fähigkeiten nachlassen und somit der Anteil der Verursacher bei 47,91% lag.

Nicht bei allen Radfahrern konnte das Lebensalter ermittelt werden (siehe §142 StGB).

Ihr Anteil (489) blieb im letzten Jahr nahezu identisch. In diesem Segment liegt der Anteil der Verursacher mit 88,14% besonders hoch!

Unfallursachen der Radfahrer

An erster Stelle bei den Hauptunfallursachen der Radfahrer steht die falsche oder verbotswidrige Benutzung von Fahrbahnen und Straßenteilen (1.113; + 0,45%). Das Befahren von Gehwegen und die Benutzung von Radwegen in falscher Richtung sind hier besonders hervorzuheben.

Eine weitere Hauptunfallursache ist das falsche Verhalten beim Einfahren in den Fließverkehr (619; - 6,49%). Meist werden nach einer verbotswidrigen Benutzung des Gehweges Fahrbahnen gekreuzt. Dem Fließverkehr ist hier der Vorrang einzuräumen. Falsches Einschätzungsvermögen und die Überschätzung der eigenen Fähigkeiten sind oft Voraussetzungen für solche Fehlverhaltensweisen. Aber auch das „Durchschlängeln“ ohne den ausreichenden Platz dafür zu haben und die damit verbundenen Sachschäden an Fahrzeugen durch einen nicht ausreichenden Sicherheitsabstand (921; - 0,22%) sind typische Unfallursachen von Radfahrern.

Neben den erstgenannten Unfallursachen tritt die nicht angepasste Geschwindigkeit (343; -0,58%) auch bei den Radfahrern immer mehr in Erscheinung.

Leichtgängige Fahrräder, mit modernen Gangschaltungen, ermöglichen ein zügiges Fahren; gepaart mit einem falschen Einschätzungsvermögen der eigenen Fahrfähigkeiten wird diese Kombination leicht zur Unfallursache.

Das Befahren von Gehwegen in Verbindung mit falschem Verhalten gegenüber Fußgängern (227; + 12,93%) führt oft zu Verkehrsunfällen.

Vorfahrts- (192; + 7,86%) und Rotlichtmissachtungen (201; + 12,29%) sowie falsches Verhalten beim Abbiegen (174; + 0,58%) lassen Radfahrer immer wieder zu Unfallverursachern werden.

Unfallursachen der anderen Verkehrsunfallbeteiligten

Die Unfallursachen der anderen Verkehrsbeteiligten spiegeln gleichzeitig die Verkehrsbeteiligungsart wider. Führer von Pkw, welche die größte Gruppe der Unfallgegner bilden und Führer von Lastkraftwagen haben hier deutlich Fehlverhaltensweisen beim Abbiegen (1485; + 1,78%) gezeigt. Die Problematik des „Toten Winkels“ kommt besonders in dieser Unfallursache einhergehend mit schwersten Unfallfolgen zum Ausdruck. Begünstigt werden solche Fehlverhaltensweisen wiederum durch das Fehlverhalten von Radfahrern, die mit nicht angepasster Geschwindigkeit an Kreuzungen und Einmündungen heranzufahren.

Das Nichtgewähren der Vorfahrt (614; - 6,40%) steht an zweiter Stelle der Unfallursachen bei Verkehrsunfällen unter Radfahrerbeteiligung. Auf Grund der schmalen Silhouette des Fahrradfahrers und der oftmals falschen Benutzung von Radwegen in entgegengesetzter Richtung, kommt es zum Nichtgewähren der Vorfahrt durch die anderen Verkehrsbeteiligten.

Das Einfahren in den Fließverkehr (462; - 3,95%) ist eine weitere Unfallursache. Überwiegend Führer von aus Grundstücksausfahrten kommenden Fahrzeugen können den Straßenraum, in den sie einfahren wollen, nicht im ausreichenden Maße einsehen. Die bereits genannte schmale Silhouette und das Befahren von Gehwegen bilden dann oftmals begünstigende Faktoren für das Zustandekommen von Verkehrsunfällen.

Hinzu kommen die Unfallursachen wie ungenügender Seitenabstand (159; + 0,63%), das Nichtbeachten der Lichtzeichenanlage (57; - 12,31%) sowie nicht angepasste Geschwindigkeit (7; - 12,50%).

Darüber hinaus sind Fehlverhaltensweisen von Fußgängern (217; - 12,85%) gleichermaßen zu erkennen. Das Überschreiten von Radwegen, ohne auf den Radfahrerverkehr zu achten, liegt hier an erster Stelle.

Unerlaubtes Entfernen vom Unfallort gemäß § 142 StGB

Ob Verursacher oder nur Unfallbeteiligter, nicht jedem Verkehrsunfallbeteiligten sind im ausreichenden Maße die Pflichten bewusst, die sich nach dem Ereignis eines Verkehrsunfalls für alle Beteiligten ergeben. Häufig kommt es nicht zur direkten Kollision zwischen den Beteiligten, sondern nur zu einer Schädigung Anderer (Ausweichmanöver, Sturz des Anderen u. dgl.). Damit war es für einige Beteiligte nicht zwingend notwendig, hier "Farbe zu bekennen" und sie entzogen sich ihren gesetzlichen Pflichten. Die Gruppe dieser Verkehrsunfallbeteiligten ist zwar nicht besonders groß, spiegelt aber eine bestimmte Einstellung wider.

Zwischen 5% und 13%, je nach Verkehrsbeteiligungsart, liegt hier die Größenordnung.

Dabei sind Fahrzeugführer von Lkw (55= 12,20%), Pkw (425= 8,46%) und motorisierten Zweirädern (12= 10,08%) sowie Fußgänger (35= 7,69%) beteiligt.

Keine Ausnahme bilden hierbei die Radfahrer, die ebenfalls solchen Verhaltensweisen zeigten (628= 8,15%).

Bezirk(alt)	Anzahl der VU		Anzahl der Toten		Anzahl der Schwerverletzten		Anzahl der Leichtverletzten		Anteil an VU insgesamt in %		Anteil an Verunglückten in %		Anzahl der Verunglückten insgesamt	
	2012	2011	2012	2011	2012	2011	2012	2011	2012	2011	2012	2011	2012	2011
Reinickendorf	305	286	3	0	26	19	229	214	4,15	3,88	4,51	4,13	258	233
Prenzlauer Berg	414	433	0	1	55	37	253	288	5,64	5,87	5,38	5,78	308	326
Pankow	243	264	1	0	36	27	167	189	3,31	3,58	3,56	3,83	204	216
Weißensee	150	158	1	1	13	23	102	99	2,04	2,14	2,03	2,18	116	123
Spandau	294	315	1	0	30	27	213	238	4,00	4,27	4,26	4,70	244	265
Charlottenburg	491	454	2	0	52	35	347	323	6,69	6,16	7,01	6,34	401	358
Wilmerdorf	309	301	0	0	26	20	233	223	4,21	4,08	4,52	4,31	259	243
Mitte	740	808	0	1	63	59	496	531	10,08	10,95	9,77	10,47	559	591
Tiergarten	353	353	0	0	27	41	240	220	4,81	4,79	4,66	4,62	267	261
Wedding	327	330	0	1	25	22	224	240	4,45	4,47	4,35	4,66	249	263
Schöneberg	329	323	0	0	24	29	237	219	4,48	4,38	4,56	4,39	261	248
Zehlendorf	239	216	0	1	31	25	174	160	3,26	2,93	3,58	3,30	205	186
Steglitz	261	236	1	1	20	23	176	155	3,55	3,20	3,44	3,17	197	179
Tempelhof	263	269	1	1	23	22	193	179	3,58	3,65	3,79	3,58	217	202
Kreuzberg	649	628	1	0	37	40	441	419	8,84	8,51	8,37	8,13	479	459
Neukölln	506	446	1	0	41	32	322	288	6,89	6,05	6,36	5,67	364	320
Friedrichshain	374	377	0	3	36	33	243	246	5,09	5,11	4,87	5,00	279	282
Hohenschönhausen	112	148	0	0	16	11	75	90	1,53	2,01	1,59	1,79	91	101
Marzahn	127	141	0	0	22	16	64	86	1,73	1,91	1,50	1,81	86	102
Lichtenberg	203	237	1	0	17	32	141	147	2,76	3,21	2,78	3,17	159	179
Treptow	268	289	1	1	26	30	178	186	3,65	3,92	3,58	3,84	205	217
Köpenick	259	246	0	0	24	35	190	166	3,53	3,34	3,74	3,56	214	201
Hellersdorf	126	118	1	0	14	17	87	72	1,72	1,60	1,78	1,58	102	89
Berlin (Insgesamt)	7.342	7.376	15	11	684	655	5.025	4.978	100,00	100,00	100,00	100,00	5.724	5.644

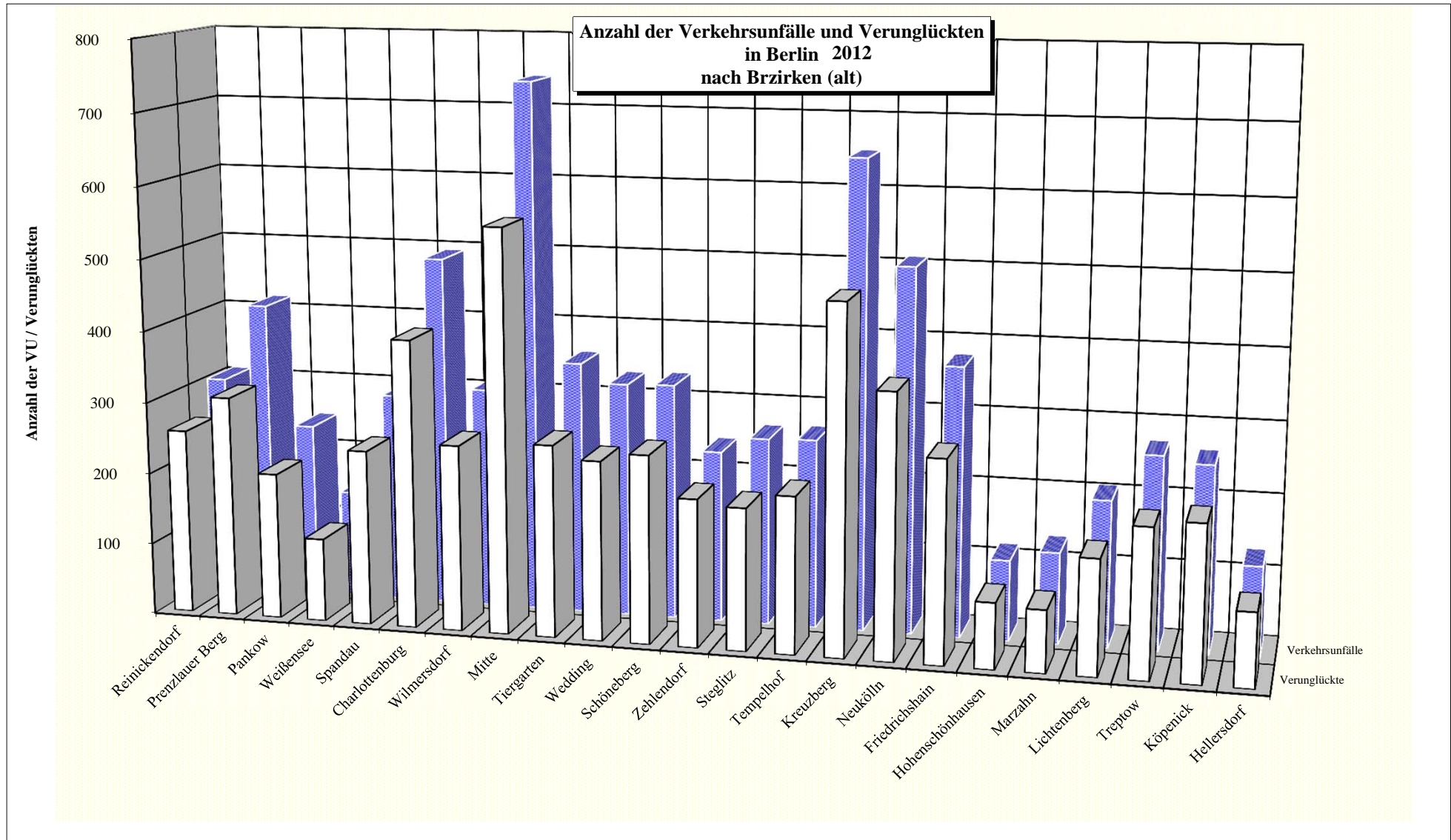

Polizeidirektion	Anzahl der VU		Anzahl der Toten		Anzahl der Schwerverletzten		Anzahl der Leichtverletzten		Anteil an VU insgesamt in %		Anteil an Verunglückten in %		Anzahl der Verunglückten insgesamt	
	2012	2011	2012	2011	2012	2011	2012	2011	2012	2011	2012	2011	2012	2011
Dir 1	1 115	1 141	5	2	130	106	752	790	15,19	15,47	15,50	15,91	887	898
Dir 2	1 095	1 070	3	0	109	82	793	784	14,91	14,51	15,81	15,34	905	866
Dir 3	1 424	1 491	0	2	115	122	963	991	19,40	20,21	18,83	19,76	1 078	1.115
Dir 4	1 087	1 044	2	3	96	99	779	713	14,81	14,15	15,32	14,44	877	815
Dir 5	1 527	1 451	2	3	115	105	1 003	953	20,80	19,67	19,57	18,80	1 120	1.061
Dir 6	1 094	1 179	3	1	119	141	735	747	14,90	15,98	14,97	15,75	857	889
Berlin (Insgesamt)	7 342	7 376	15	11	684	655	5 025	4 978	100,00	100,00	100,00	100,00	5 724	5.644

**Anzahl der Verkehrsunfälle und Verunglückten
2012
nach Polizeidirektionen**

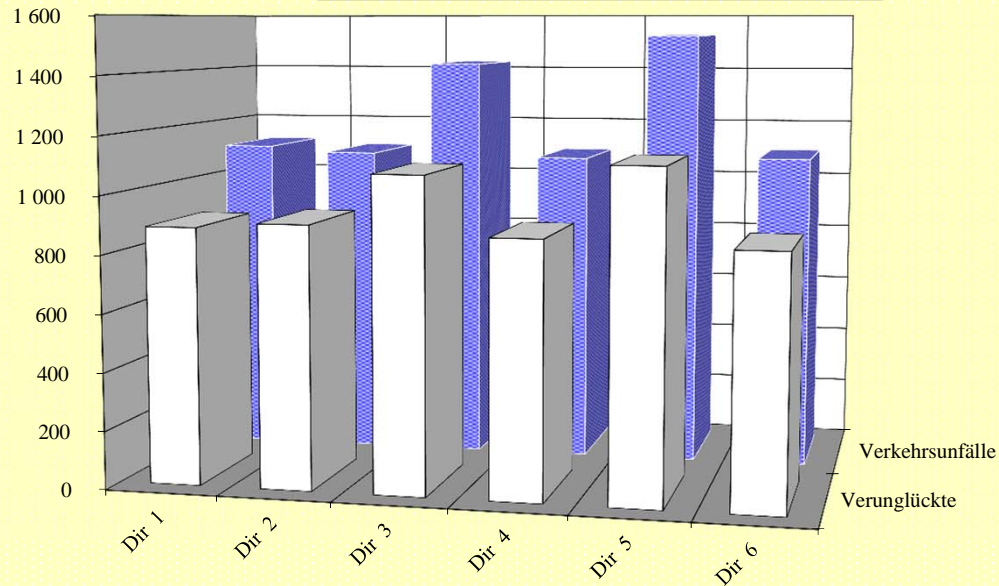

Verwaltungsbezirke	Anzahl der VU		Anzahl der Toten		Anzahl der Schwerverletzten		Anzahl der Leichtverletzten		Anteil an VU insgesamt in %		Anteil an Verunglückten in %		Anzahl der Verunglückten insgesamt	
	2012	2011	2012	2011	2012	2011	2012	2011	2012	2011	2012	2011	2012	2011
Mitte (01)	1 420	1 491	0	2	115	122	960	991	19,34	20,21	18,78	19,76	1 075	1 115
Friedrichshain-Kreuzberg (02)	1 023	1 005	1	3	73	73	684	665	13,93	13,63	13,24	13,13	758	741
Pankow (03)	807	855	2	2	104	87	522	576	10,99	11,59	10,97	11,78	628	665
Charlottenburg-Wilmersdorf (04)	800	755	2	0	78	55	580	546	10,90	10,24	11,53	10,65	660	601
Spandau (05)	294	315	1	0	30	27	213	238	4,00	4,27	4,26	4,70	244	265
Steglitz-Zehlendorf (06)	500	452	1	2	51	48	350	315	6,81	6,13	7,02	6,47	402	365
Tempelhof-Schöneberg (07)	592	592	1	1	47	51	430	398	8,06	8,03	8,35	7,97	478	450
Neukölln (08)	506	446	1	0	41	32	322	288	6,89	6,05	6,36	5,67	364	320
Treptow-Köpenick (09)	527	535	1	1	50	65	368	352	7,18	7,25	7,32	7,41	419	418
Mahrs Zahn-Hellersdorf (10)	253	259	1	0	36	33	151	158	3,45	3,51	3,28	3,38	188	191
Lichtenberg (11)	315	385	1	0	33	43	216	237	4,29	5,22	4,37	4,96	250	280
Reinickendorf (12)	305	286	3	0	26	19	229	214	4,15	3,88	4,51	4,13	258	233
Berlin (Insgesamt)	7 342	7 376	15	11	684	655	5 025	4 978	100,00	100,00	100,00	100,00	5 724	5 644

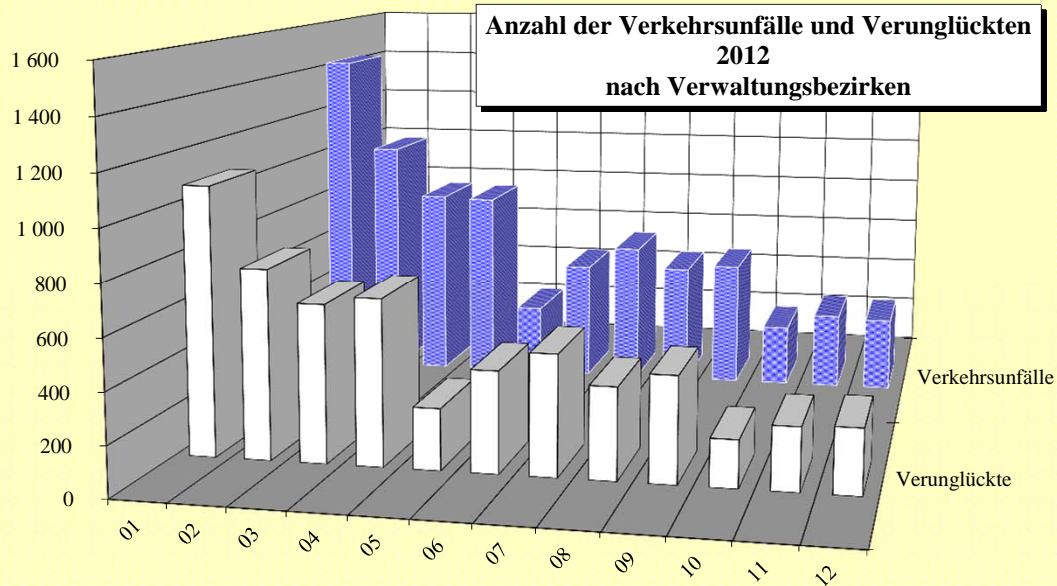

Bezirk (alt)	Verkehrsunfälle in den Bezirken (alt) 2012 nach Kategorien					
	Verkehrsunfälle mit Verkehrstoten	Verkehrsunfälle mit Schwerverletzten	Verkehrsunfälle mit Leichtverletzten	Verkehrsunfälle mit schwerwiegendem Sachschaden	Verkehrsunfälle mit sonstigem Sachschaden	Verkehrsunfälle unter Alkoholeinwirkung
Reinickendorf	3	26	208	0	66	2
Prenzlauer Berg	0	53	232	0	124	5
Pankow	1	36	152	0	52	2
Weißensee	1	13	99	0	34	3
Spandau	1	30	199	0	58	6
Charlottenburg	2	51	325	0	111	2
Wilmersdorf	0	26	215	1	65	2
Mitte	0	63	457	1	217	2
Tiergarten	0	27	228	0	95	3
Wedding	0	25	207	0	91	4
Schöneberg	0	24	218	0	85	2
Zehlendorf	0	31	160	0	48	0
Steglitz	1	20	166	0	74	0
Tempelhof	1	23	174	0	61	4
Kreuzberg	1	34	418	1	188	7
Neukölln	1	41	297	1	156	10
Friedrichshain	0	34	223	0	112	5
Hohenschönhausen	0	16	68	0	28	0
Marzahn	0	21	64	2	38	2
Lichtenberg	1	16	131	0	54	1
Treptow	1	26	163	0	76	2
Köpenick	0	23	174	0	61	1
Hellersdorf	1	14	82	0	29	0
Berlin	15	673	4.660	6	1.923	65

**Anteile der Kategorien an den Gesamt-VU in Berlin
2012**

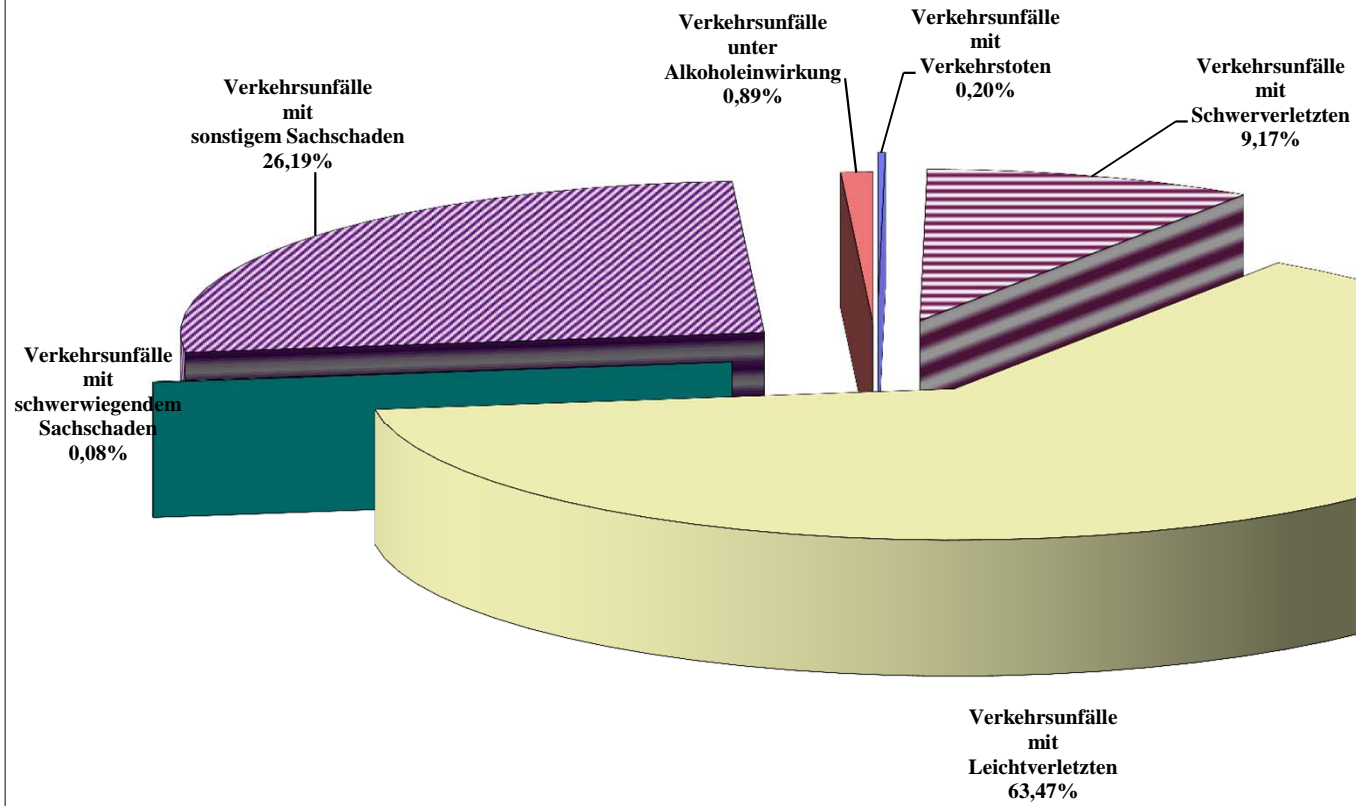

Polizeidirektion	Verkehrsunfälle in den Polizeidirektionen 2012 nach Kategorien					
	Verkehrsunfälle mit Verkehrstoten	Verkehrsunfälle mit Schwerverletzten	Verkehrsunfälle mit Leichtverletzten	Verkehrsunfälle mit schwerwiegendem Sachschaden	Verkehrsunfälle mit sonstigem Sachschaden	Verkehrsunfälle unter Alkoholeinwirkung
Dir 1	5	128	692	0	278	12
Dir 2	3	108	739	1	234	10
Dir 3	0	115	895	1	404	9
Dir 4	2	96	717	0	266	6
Dir 5	2	110	935	2	456	22
Dir 6	3	116	682	2	285	6
Berlin	15	673	4.660	6	1.923	65

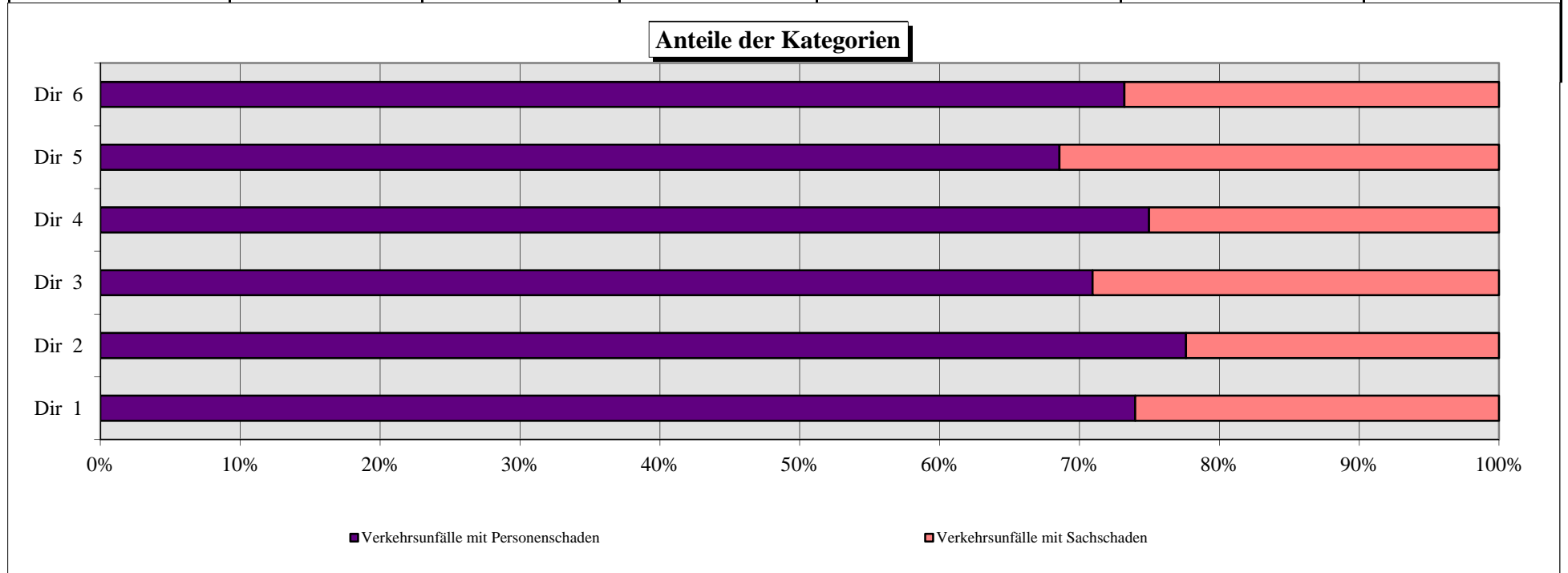

Verwaltungsbezirke		Verkehrsunfälle in den Verwaltungsbezirken 2012 nach Kategorien					
		Verkehrsunfälle mit Verkehrstoten	Verkehrsunfälle mit Schwerverletzten	Verkehrsunfälle mit Leichtverletzten	Verkehrsunfälle mit schwerwiegendem Sachschaden	Verkehrsunfälle mit sonstigem Sachschaden	Verkehrsunfälle unter Alkoholeinwirkung
Mitte	(01)	0	115	892	1	403	9
Friedrichshain-Kreuzberg	(02)	1	68	641	1	300	12
Pankow	(03)	2	102	483	0	210	10
Charlottenburg-Wilmersdorf	(04)	2	77	540	1	176	4
Spandau	(05)	1	30	199	0	58	6
Steglitz-Zehlendorf	(06)	1	51	326	0	122	0
Tempelhof-Schöneberg	(07)	1	47	392	0	146	6
Neukölln	(08)	1	41	297	1	156	10
Treptow-Köpenick	(09)	1	49	337	0	137	3
Mahrzahn-Hellersdorf	(10)	1	35	146	2	67	2
Lichtenberg	(11)	1	32	199	0	82	1
Reinickendorf	(12)	3	26	208	0	66	2
Berlin (Insgesamt)		15	673	4.660	6	1.923	65

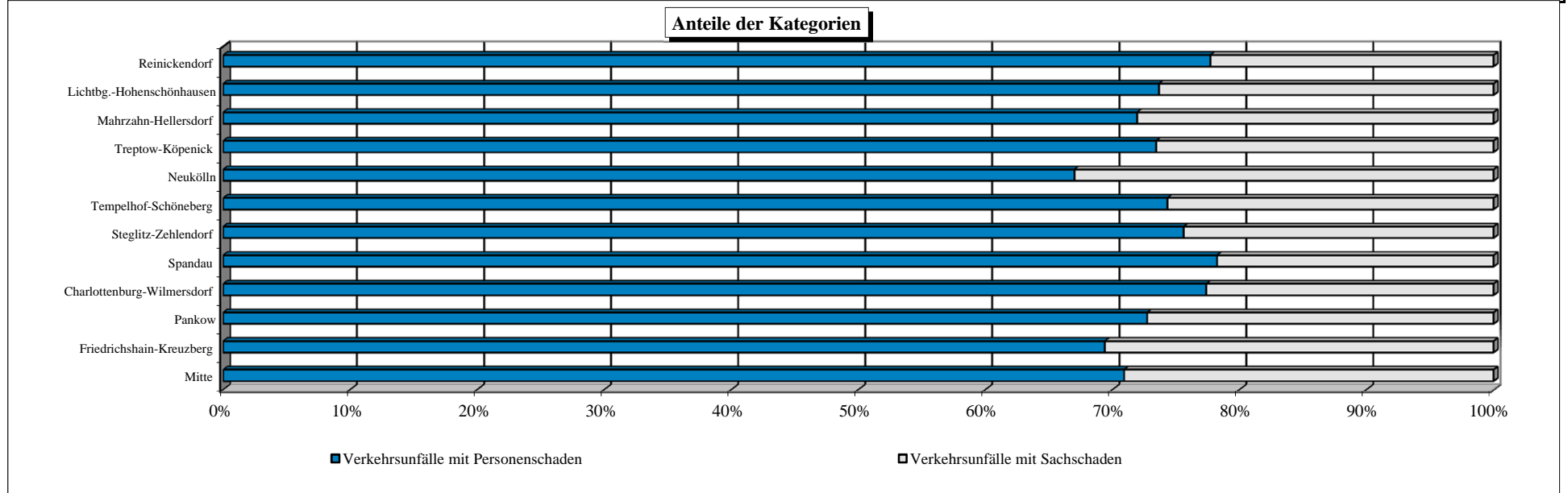

Bezirk (alt)	Unfallfolgen der beteiligten Verkehrsteilnehmer in Berlin 2012 nach Bezirken (alt)																	
	Pkw			mot. Zweiräder			Lkw			sonstige*			Fußgänger			Radfahrer		
	Tote	Schwer- verletzte	Leicht- verletzte	Tote	Schwer- verletzte	Leicht- verletzte	Tote	Schwer- verletzte	Leicht- verletzte	Tote	Schwer- verletzte	Leicht- verletzte	Tote	Schwer- verletzte	Leicht- verletzte	Tote	Schwer- verletzte	Leicht- verletzte
Reinickendorf	-	-	8	-	-	4	-	-	-	-	-	-	-	1	17	3	25	199
Prenzlauer Berg	-	1	4	-	1	1	-	-	-	-	-	1	-	8	16	-	44	229
Pankow	-	-	4	-	-	3	-	-	-	-	-	3	-	2	3	1	33	146
Weißensee	-	-	1	-	-	-	-	-	-	-	-	-	-	-	4	1	13	96
Spandau	-	-	4	-	1	1	-	-	-	-	-	-	-	2	9	1	27	197
Charlottenburg	-	-	4	-	1	2	-	-	1	-	-	2	-	2	14	2	47	321
Wilmersdorf	-	-	2	-	-	3	-	-	-	-	-	1	-	1	10	-	25	215
Mitte	-	-	4	-	2	16	-	-	-	-	-	6	-	4	25	-	57	440
Tiergarten	-	-	-	-	-	1	-	-	-	-	-	1	-	-	11	-	27	225
Wedding	-	-	6	-	-	-	-	-	1	-	-	1	-	-	18	-	25	195
Schöneberg	-	-	3	-	-	5	-	-	1	-	-	-	-	-	19	-	24	205
Zehlendorf	-	-	-	-	-	2	-	-	1	-	-	-	-	2	7	-	29	161
Steglitz	-	-	1	-	-	-	-	-	1	-	-	-	-	1	18	1	19	155
Tempelhof	-	-	2	-	1	2	-	-	2	-	-	-	-	2	12	1	20	169
Kreuzberg	-	-	-	-	-	2	-	-	-	-	-	2	-	3	28	1	31	405
Neukölln	-	-	7	-	-	3	-	-	-	-	-	1	-	4	24	1	37	281
Friedrichshain	-	-	3	-	1	1	-	-	-	-	-	2	-	-	26	-	34	209
Hohenschönhausen	-	-	2	-	-	-	-	-	-	-	-	-	-	-	1	-	16	69
Marzahn	-	-	-	-	1	-	-	-	1	-	-	-	-	1	2	-	20	61
Lichtenberg	-	-	1	-	1	3	-	-	-	-	-	2	-	1	3	1	14	129
Treptow	-	-	-	-	-	1	-	-	1	-	-	-	-	1	8	1	25	165
Köpenick	-	-	-	-	1	-	-	-	-	-	-	2	-	-	7	-	23	180
Hellersdorf	-	1	1	-	-	-	-	-	-	-	-	-	-	-	3	1	13	81
Berlin	0	2	57	0	10	50	0	0	9	0	0	24	0	35	285	15	628	4533

* alle nicht genannten Verkehrsbeteiligten / keine Insassen und Soziusfahrer

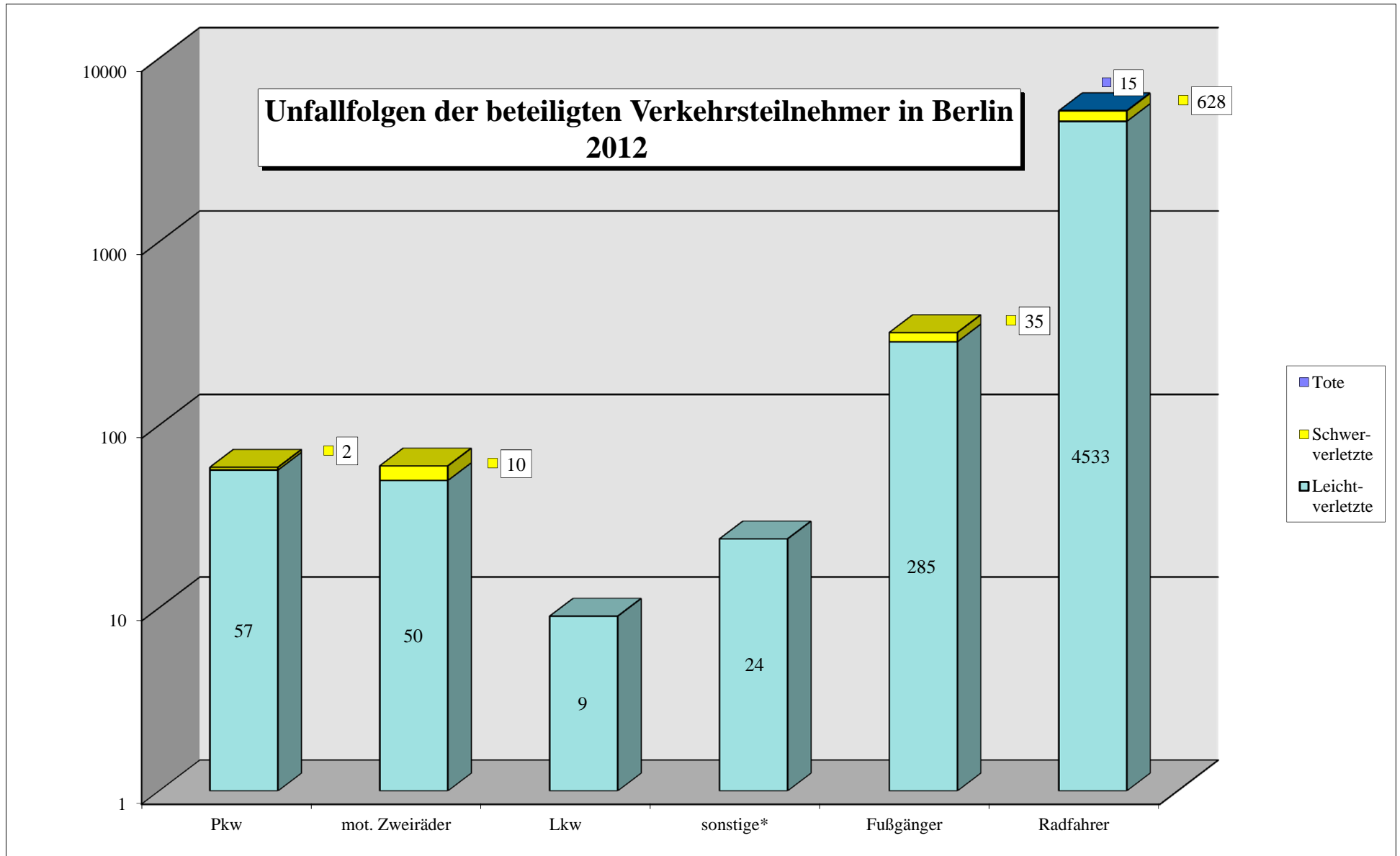

* alle nicht genannten Verkehrsbeteiligten / keine Insassen und Soziasfahrer

Bezirk (alt)	Verkehrsunfälle in den Bezirken (alt) 2012 nach Monaten												
	Jan	Feb	Mär	Apr	Mai	Jun	Jul	Aug	Sep	Okt	Nov	Dez	insges.
Reinickendorf	13	7	19	18	42	49	29	44	38	23	19	4	305
Prenzlauer Berg	15	9	35	32	45	45	42	59	50	42	23	17	414
Pankow	18	13	21	21	32	27	18	24	23	22	17	7	243
Weißensee	9	2	7	10	21	12	9	27	21	18	9	5	150
Spandau	12	10	19	20	45	31	34	39	25	29	21	9	294
Charlottenburg	25	10	35	43	73	52	53	58	49	46	32	15	491
Wilmersdorf	13	12	25	26	29	38	27	43	43	27	22	4	309
Mitte	24	27	62	59	83	97	77	85	92	70	39	25	740
Tiergarten	16	9	25	29	46	41	34	40	35	44	22	12	353
Wedding	9	6	15	24	42	35	28	52	53	32	22	9	327
Schöneberg	9	11	26	35	37	35	24	43	44	35	19	11	329
Zehlendorf	17	6	15	25	30	19	13	41	27	24	19	3	239
Steglitz	18	3	13	27	31	27	25	29	40	15	24	9	261
Tempelhof	9	10	21	18	35	21	24	51	30	15	23	6	263
Kreuzberg	48	19	50	44	82	66	63	89	72	52	45	19	649
Neukölln	24	17	31	45	72	45	51	62	64	47	37	11	506
Friedrichshain	22	12	22	32	37	47	31	53	40	30	35	13	374
Hohenschönhausen	2	1	10	7	16	17	12	13	14	11	7	2	112
Marzahn	6	1	8	15	21	12	12	18	18	9	5	2	127
Lichtenberg	10	6	16	14	19	20	21	35	32	10	17	3	203
Treptow	12	7	16	18	30	35	28	36	41	23	15	7	268
Köpenick	11	9	17	8	35	25	30	37	33	31	18	5	259
Hellersdorf	6	2	5	5	18	13	10	15	19	14	15	4	126
Berlin	348	209	513	575	921	809	695	993	903	669	505	202	7.342

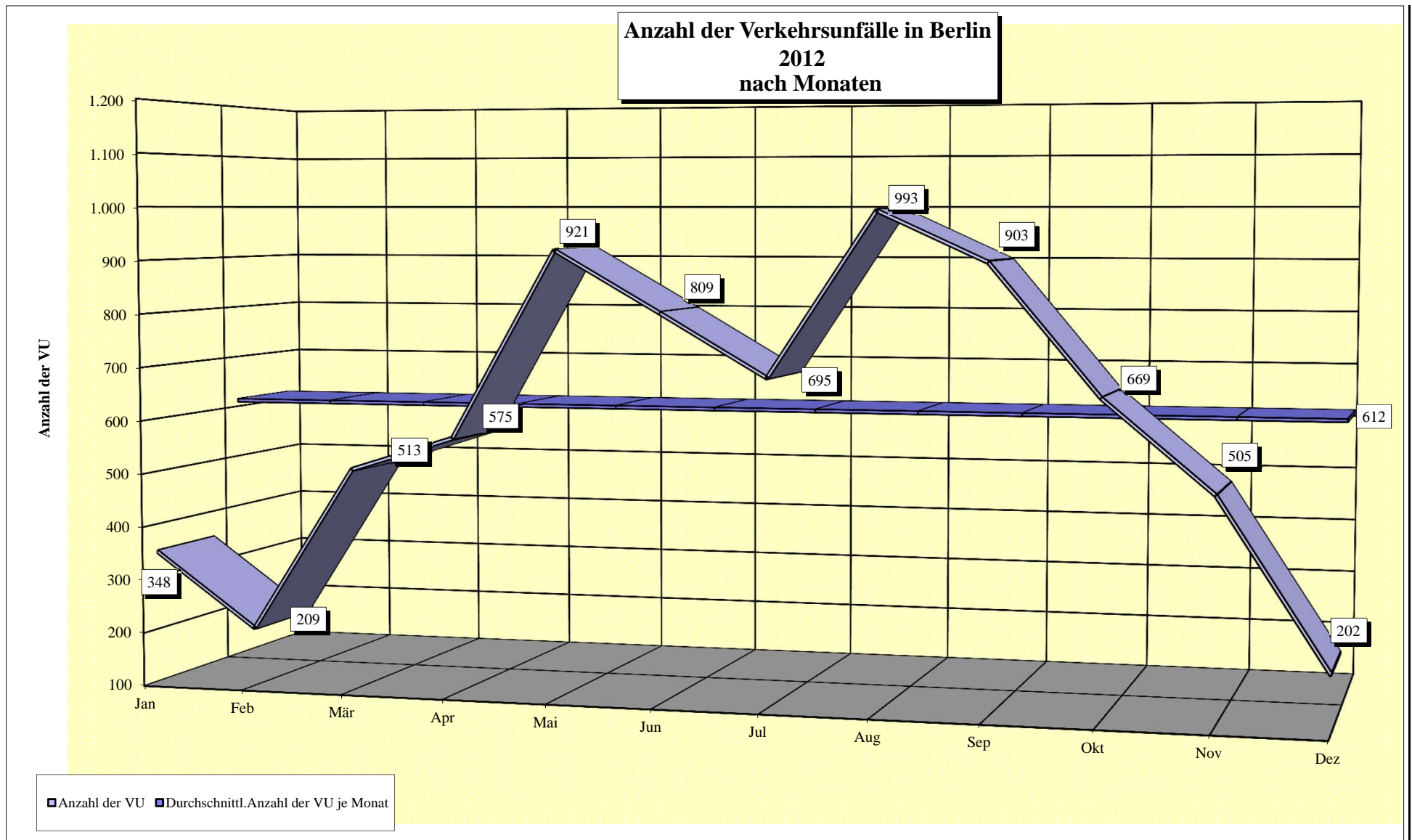

Stunde	Tageszeitliche Verteilung der Verkehrsunfälle in Berlin 2012 nach Monaten											
	Januar	Februar	März	April	Mai	Juni	Juli	August	September	Oktober	November	Dezember
00.00-00.59	1	1	3	3	9	12	6	11	12	3	4	1
01.00-01.59	1	0	3	3	8	3	6	7	6	0	2	5
02.00-02.59	1	0	2	3	3	7	3	7	3	4	0	2
03.00-03.59	1	1	0	3	0	2	5	4	2	6	2	2
04.00-04.59	3	1	1	1	0	3	3	3	5	1	2	0
05.00-05.59	4	2	3	0	4	5	6	10	6	6	7	1
06.00-06.59	10	6	7	9	16	14	9	11	15	20	10	2
07.00-07.59	21	14	26	18	48	37	24	61	44	36	32	7
08.00-08.59	31	17	26	43	63	48	36	53	58	46	29	12
09.00-09.59	19	17	26	30	57	57	42	54	40	45	27	11
10.00-10.59	15	17	20	38	50	33	43	55	43	29	23	19
11.00-11.59	11	11	39	35	59	41	41	48	52	38	28	15
12.00-12.59	18	10	37	40	50	41	41	58	46	29	31	8
13.00-13.59	24	13	44	37	43	50	40	49	62	51	20	8
14.00-14.59	28	16	43	43	69	59	41	71	81	60	40	16
15.00-15.59	20	12	55	43	62	65	50	82	73	57	45	9
16.00-16.59	23	17	45	49	84	76	74	82	76	57	47	15
17.00-17.59	41	16	46	54	79	80	51	90	85	53	46	24
18.00-18.59	39	15	35	45	94	68	62	83	75	43	34	16
19.00-19.59	16	11	15	32	55	39	41	60	49	31	30	6
20.00-20.59	8	4	17	22	24	23	29	36	38	19	20	10
21.00-21.59	5	2	9	13	19	9	12	19	9	16	12	4
22.00-22.59	4	5	4	3	16	16	20	27	17	9	9	3
23.00-23.59	4	1	7	8	9	21	10	12	6	10	5	6
Insgesamt	348	209	513	575	921	809	695	993	903	669	505	202

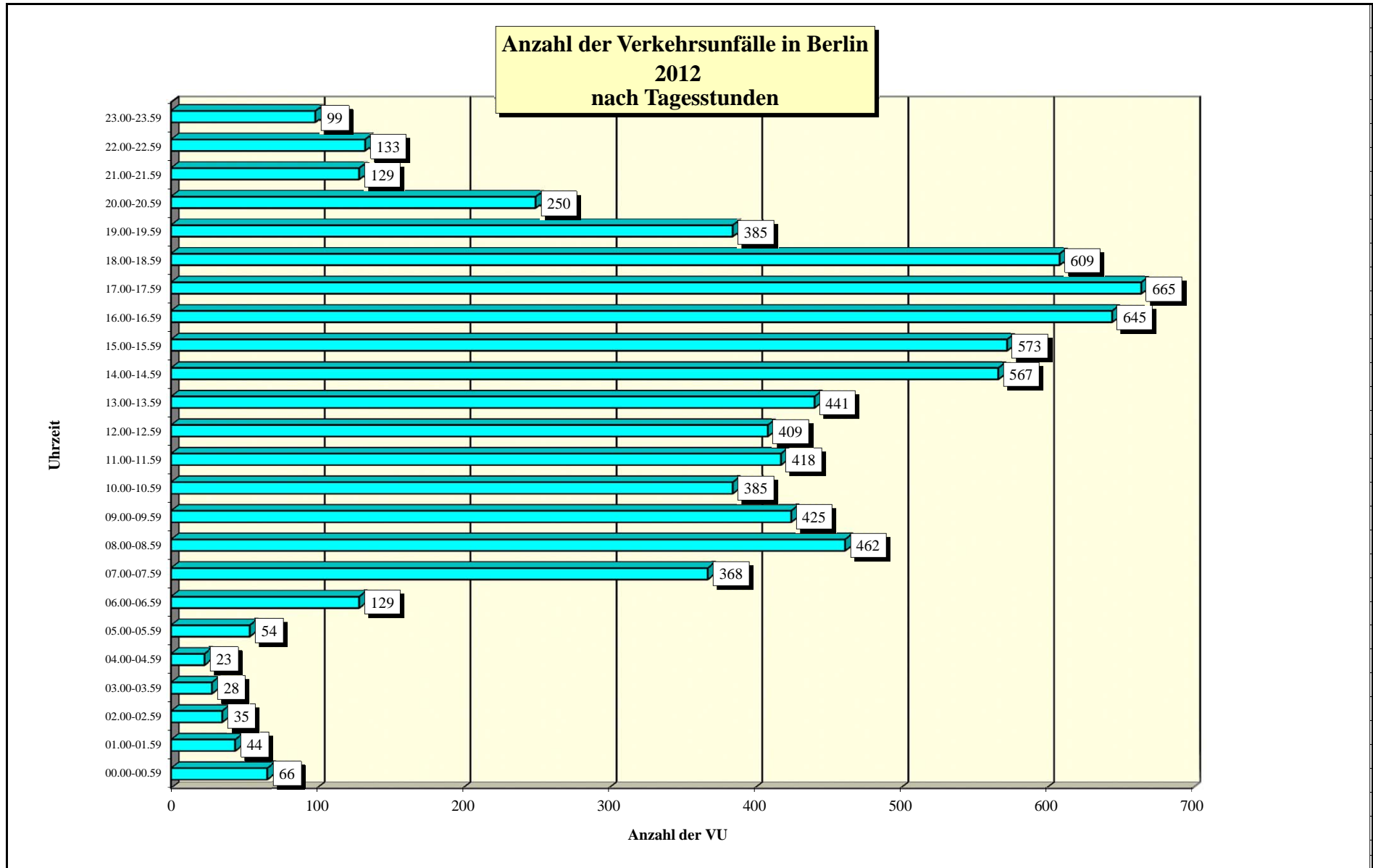

Bezirk (alt)	Verkehrsunfälle in den Bezirken (alt) 2012 nach Wochentagen						
	Verkehrsunfälle am Sonntag	Verkehrsunfälle am Montag	Verkehrsunfälle am Dienstag	Verkehrsunfälle am Mittwoch	Verkehrsunfälle am Donnerstag	Verkehrsunfälle am Freitag	Verkehrsunfälle am Sonnabend
Reinickendorf	25	45	63	62	40	44	26
Prenzlauer Berg	22	65	67	68	85	65	42
Pankow	14	34	51	34	40	47	23
Weißensee	10	32	29	22	24	18	15
Spandau	22	50	41	51	49	49	32
Charlottenburg	32	93	77	86	76	82	45
Wilmersdorf	8	66	52	47	61	44	31
Mitte	42	139	119	134	134	117	55
Tiergarten	20	54	71	67	65	48	28
Wedding	13	53	66	54	60	51	30
Schöneberg	26	51	62	53	52	51	34
Zehlendorf	26	27	41	39	43	34	29
Steglitz	14	42	50	49	41	40	25
Tempelhof	17	46	46	42	50	36	26
Kreuzberg	39	115	116	102	116	111	50
Neukölln	42	97	96	69	81	59	62
Friedrichshain	26	53	62	65	72	53	43
Hohenschönhausen	7	22	14	16	16	25	12
Marzahn	5	18	32	23	12	17	20
Lichtenberg	13	38	35	38	23	38	18
Treptow	15	48	47	54	38	48	18
Köpenick	14	45	44	46	40	44	26
Hellersdorf	7	22	23	17	28	15	14
Berlin	459	1.255	1.304	1.238	1.246	1.136	704

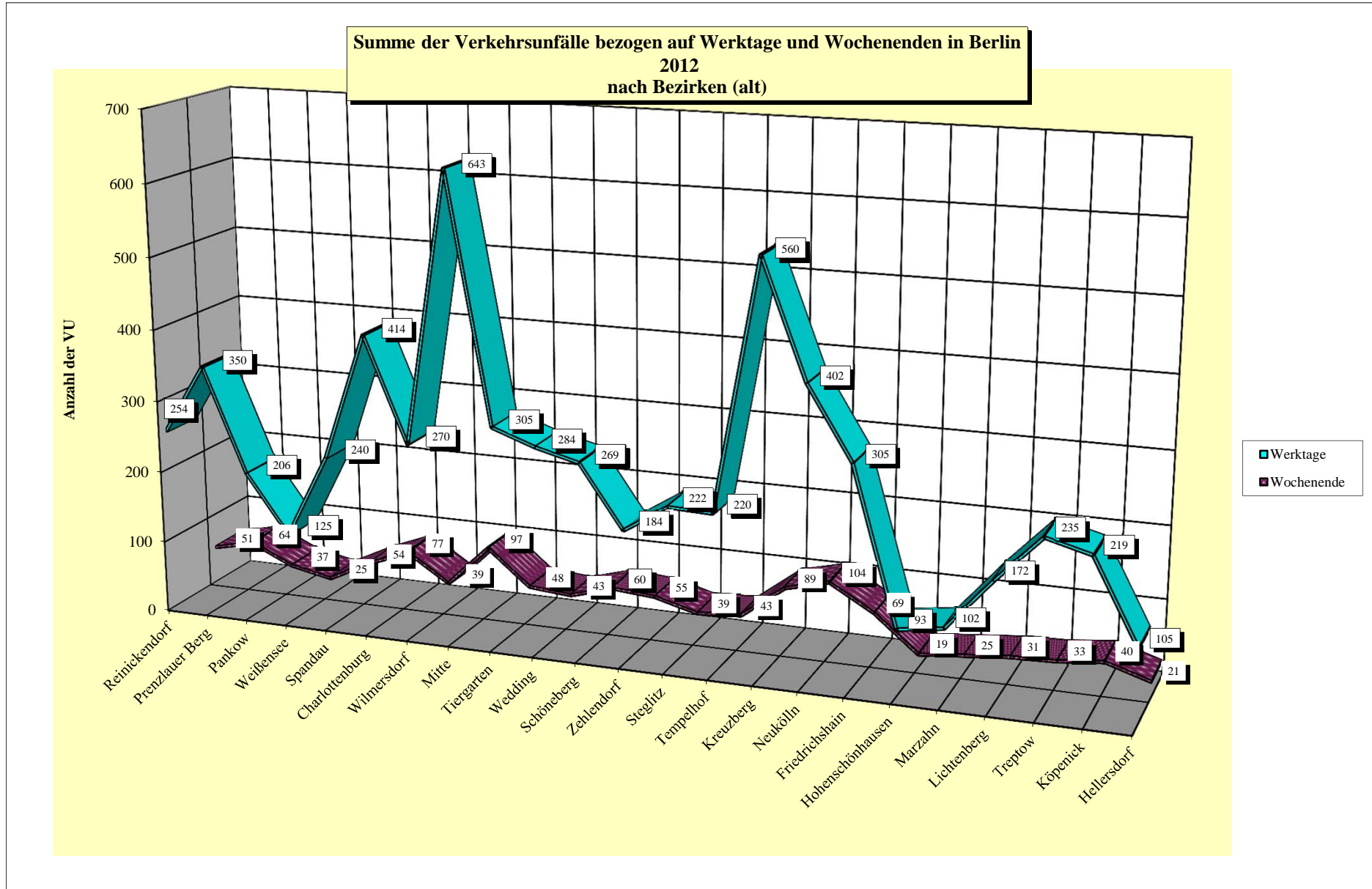

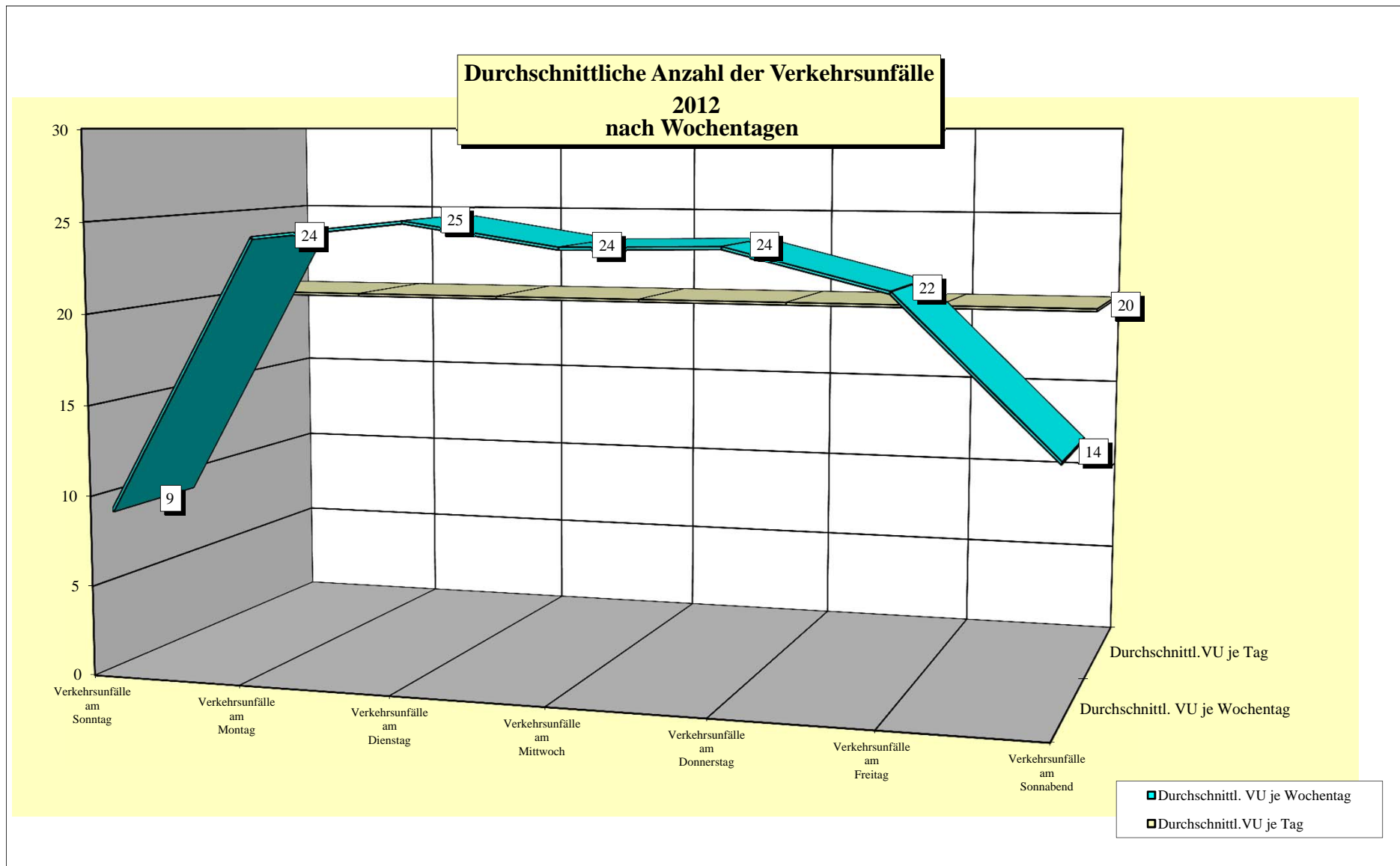

Direktionen	Unfallbeteiligte in Berlin 2012 darunter mit Straftatbestand § 142 StGB (unerlaubtes Entfernen vom Unfallort)											
	Anzahl	Pkw darunter mit § 142	mot. Zweiräder Anzahl darunter mit § 142	Lkw Anzahl darunter mit § 142	sonstige* Anzahl darunter mit § 142	Fußgänger Anzahl darunter mit § 142	Radfahrer Anzahl darunter mit § 142					
Dir 1	735	53	15	1	85	5	141	6	67	4	1163	90
Dir 2	745	73	16	2	70	7	132	7	59	7	1150	71
Dir 3	1005	73	33	2	88	11	140	7	92	12	1492	131
Dir 4	725	69	19	3	53	7	155	15	78	2	1132	87
Dir 5	1032	85	18	3	98	14	204	8	126	10	1607	156
Dir 6	780	72	18	1	57	11	103	5	33	0	1162	93
Berlin	5022	425	119	12	451	55	875	48	455	35	7706	628
Anteil des § 142 an der Art der Verkehrsbeteiligung		8,46%		10,08%		12,20%		5,49%		7,69%		8,15%

**Anteil der Unfallbeteiligten in Berlin
2012
nach Art der Verkehrsbeteiligung**

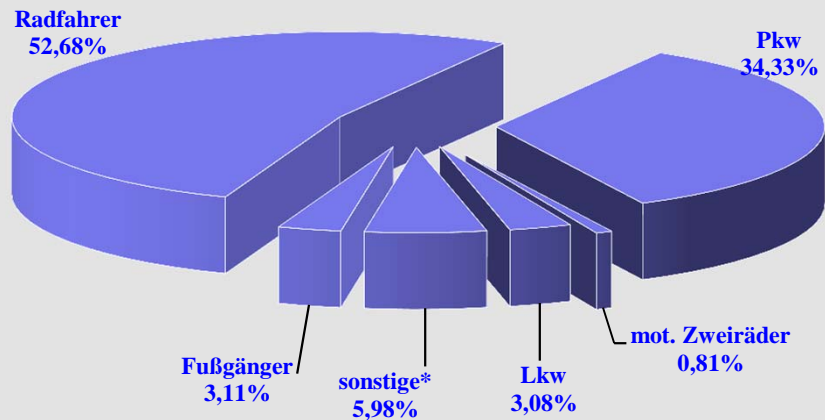

**Anteil der Unfallbeteiligten mit § 142 in Berlin
2012
nach Art der Verkehrsbeteiligung**

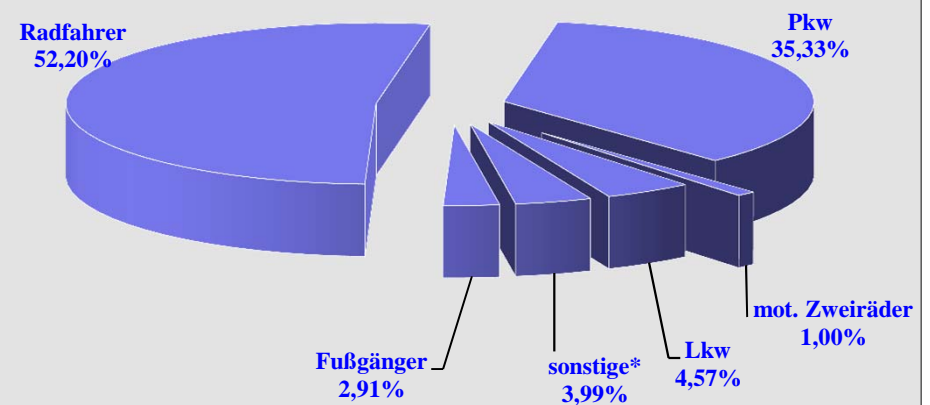

*alle nicht genannten Verkehrsbeteiligte

Bezirk (alt)	Unfallverursacher in den Bezirken (alt) 2012 nach Verkehrsteilnehmerart							
	Pkw	mot. Zweiräder	Lkw	Bus	Strab	sonstige*	Fußgänger	Rad
Reinickendorf	156	0	16	0	0	0	7	172
Prenzlauer Berg	148	3	34	0	0	5	17	249
Pankow	106	1	8	0	0	3	3	144
Weißensee	79	1	9	0	0	2	0	84
Spandau	137	4	22	4	0	2	5	153
Charlottenburg	260	1	25	3	0	6	14	230
Wilmerdorf	166	1	12	1	0	3	12	140
Mitte	318	8	29	7	0	5	29	394
Tiergarten	179	2	20	4	0	5	6	181
Wedding	155	2	21	1	0	5	16	158
Schöneberg	153	5	13	2	0	2	12	160
Zehlendorf	109	3	7	4	0	7	4	130
Steglitz	122	0	12	1	0	3	10	150
Tempelhof	126	4	15	2	0	3	8	138
Kreuzberg	314	2	29	1	0	5	26	329
Neukölln	201	3	21	5	0	4	19	299
Friedrichshain	142	1	27	2	1	4	18	211
Hohenschönhausen	58	0	5	0	0	2	1	61
Marzahn	59	1	6	1	0	1	1	78
Lichtenberg	105	0	8	1	1	2	0	128
Treptow	127	0	13	1	0	0	5	163
Köpenick	126	1	11	1	0	3	4	176
Hellersdorf	59	2	4	2	0	0	0	75
Berlin	3.405	45	367	43	2	72	217	4.003

* Sonstige : alle Verursacher bei denen Vk-Art nicht bekannt, bzw. alle nicht aufgeführten Beteiligungsarten

**Anteilmäßige Verteilung der Unfallverursacher in Berlin
2012
nach Verkehrsteilnehmerart**

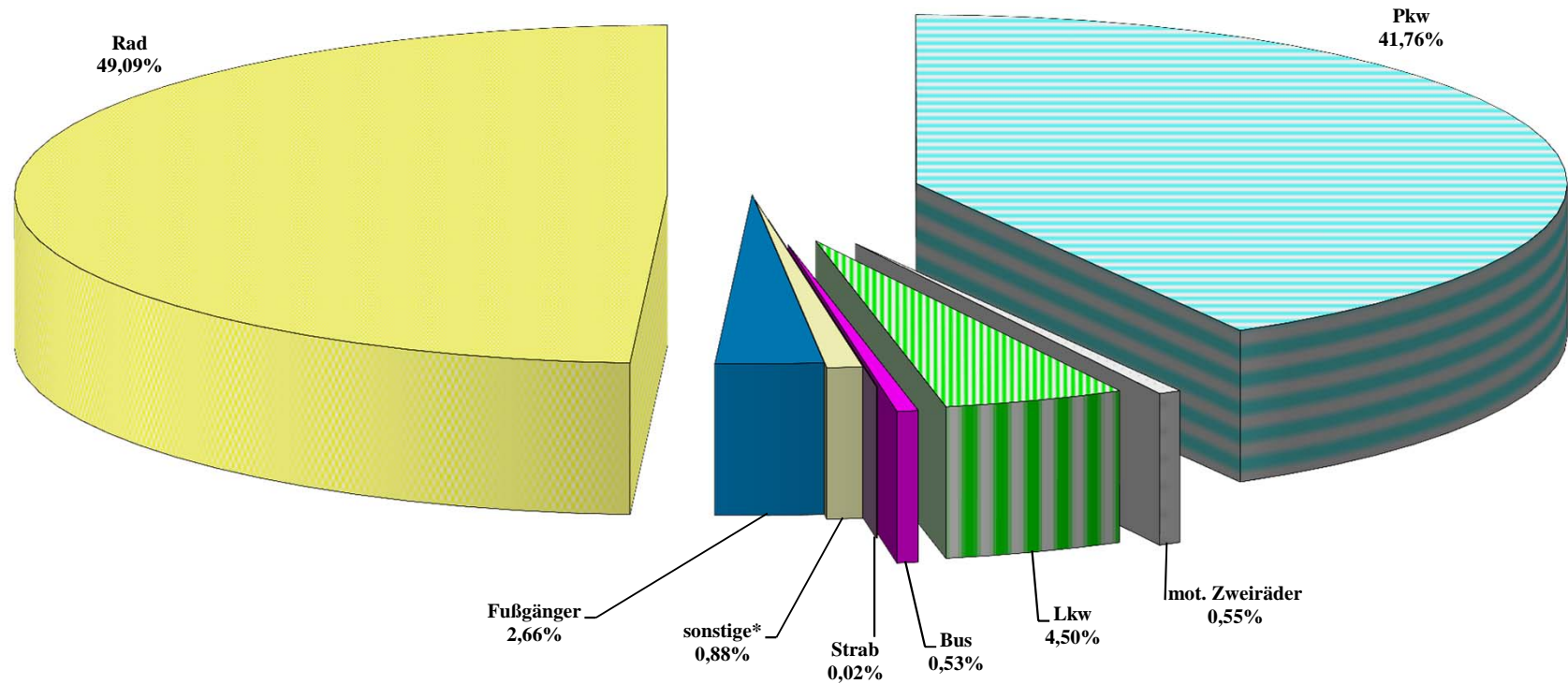

* Sonstige : alle Verursacher bei denen Vk-Art nicht bekannt, bzw.alle nicht aufgeführten Beteiligungsarten

Bezirk (alt)	Hauptunfallursachen der Radfahrer in Berlin 2012 nach Bezirken (alt)							
	falsche oder verbotswidrige Fahrbahnbenutzung (Urs. 10)	Nichtangepasste Geschwindigkeit (Urs. 13)	ungenügender Sicherheitsabstand (Urs. 14)	Nichtgewähren der Vorfahrt (Urs. 27/28)	Nichtbeachten der Regelung (Urs. 31)	Falsches Verhalten beim Abbiegen (Urs. 35)	Fehler beim Einfahren in den Fließverkehr (Urs. 37)	Falsches Verhalten gegenüber Fußgängern (Urs. 38-42)
Reinickendorf	68	15	25	12	4	3	29	15
Prenzlauer Berg	61	32	65	7	12	7	35	15
Pankow	37	12	29	5	6	5	42	4
Weißensee	30	9	13	3	0	1	23	4
Spandau	52	18	24	6	7	7	20	11
Charlottenburg	54	13	66	9	22	12	20	9
Wimersdorf	41	12	27	6	7	15	13	9
Mitte	59	55	107	22	34	27	48	18
Tiergarten	65	11	29	10	16	8	18	11
Wedding	43	6	38	5	5	5	36	10
Schöneberg	27	18	42	8	16	6	25	13
Zehlendorf	34	15	35	8	4	7	13	7
Steglitz	45	8	40	8	4	2	21	13
Tempelhof	39	9	36	1	2	9	20	10
Kreuzberg	78	24	95	21	19	17	39	16
Neukölln	59	17	85	23	17	14	46	19
Friedrichshain	48	17	50	5	14	6	38	23
Hohenschönhausen	21	2	12	2	0	1	20	0
Marzahn	31	6	15	4	0	1	15	4
Lichtenberg	53	9	21	6	4	5	22	4
Treptow	61	12	31	11	6	8	29	6
Köpenick	79	19	27	7	2	6	26	4
Hellersdorf	28	4	9	3	0	2	21	2
Berlin	1.113	343	921	192	201	174	619	227

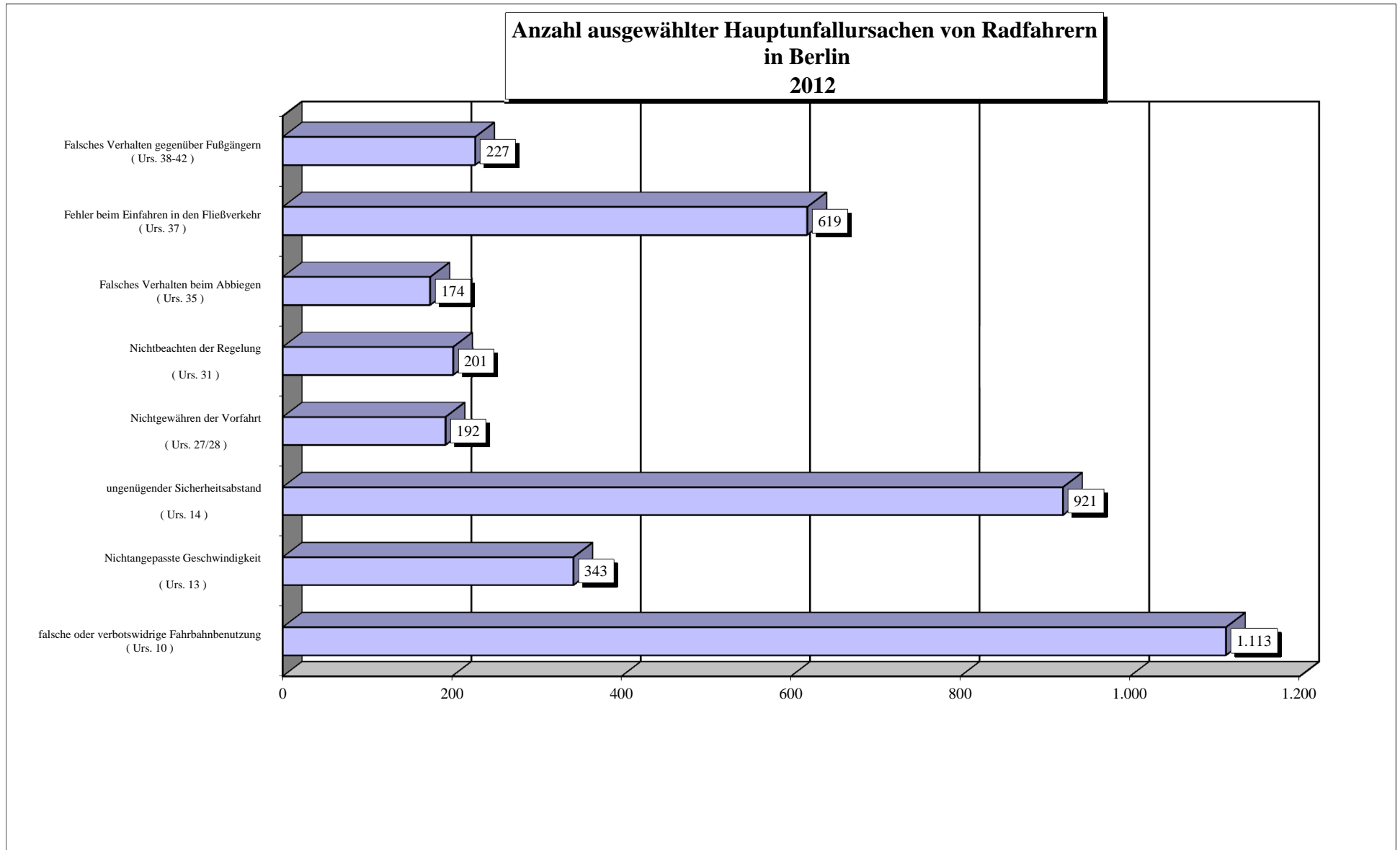

* Mehrfachnennungen möglich

Bezirk (alt)	Hauptunfallursachen der anderen Verkehrsunfallbeteiligten in Berlin 2012 nach Bezirken (alt)							
	falsche oder verbotswidrige Fahrbahnbenutzung (Urs. 10)	Nichtangepasste Geschwindigkeit (Urs. 13)	ungenügender Sicherheitsabstand (Urs. 14)	Nichtgewähren der Vorfahrt (Urs. 27/28)	Nichtbeachten der Regelung (Urs. 31)	Falsches Verhalten beim Abbiegen (Urs. 35)	Fehler beim Einfahren in den Fließverkehr (Urs. 37)	Falsches Verhalten von Fußgängern (Urs. 60-69)
Reinickendorf	0	0	5	25	2	73	25	7
Prenzlauer Berg	3	0	6	33	2	84	17	17
Pankow	2	0	4	35	0	29	17	3
Weißensee	1	0	8	13	1	30	19	0
Spandau	2	0	5	27	1	82	25	5
Charlottenburg	4	1	14	31	9	103	25	14
Wilmersdorf	1	0	8	18	4	85	19	12
Mitte	3	0	24	55	4	111	21	29
Tiergarten	0	0	10	22	5	101	21	6
Wedding	3	1	8	17	0	70	18	16
Schöneberg	2	2	6	19	1	60	13	12
Zehlendorf	2	1	5	27	0	54	9	4
Steglitz	0	0	4	24	2	53	21	10
Tempelhof	2	0	6	13	2	56	24	8
Kreuzberg	2	1	7	50	7	136	38	26
Neukölln	0	0	10	26	2	72	29	19
Friedrichshain	0	0	9	32	5	79	6	18
Hohenschönhausen	0	0	2	15	2	25	11	1
Marzahn	0	1	1	11	1	26	15	1
Lichtenberg	0	0	5	19	2	51	16	0
Treptow	2	0	3	32	1	56	23	5
Köpenick	0	0	6	40	4	42	33	4
Hellersdorf	0	0	3	30	0	7	17	0
Berlin	29	7	159	614	57	1.485	462	217

**Anzahl ausgewählter Hauptunfallursachen von anderen Verkehrsunfallbeteiligten
in Berlin
2012**

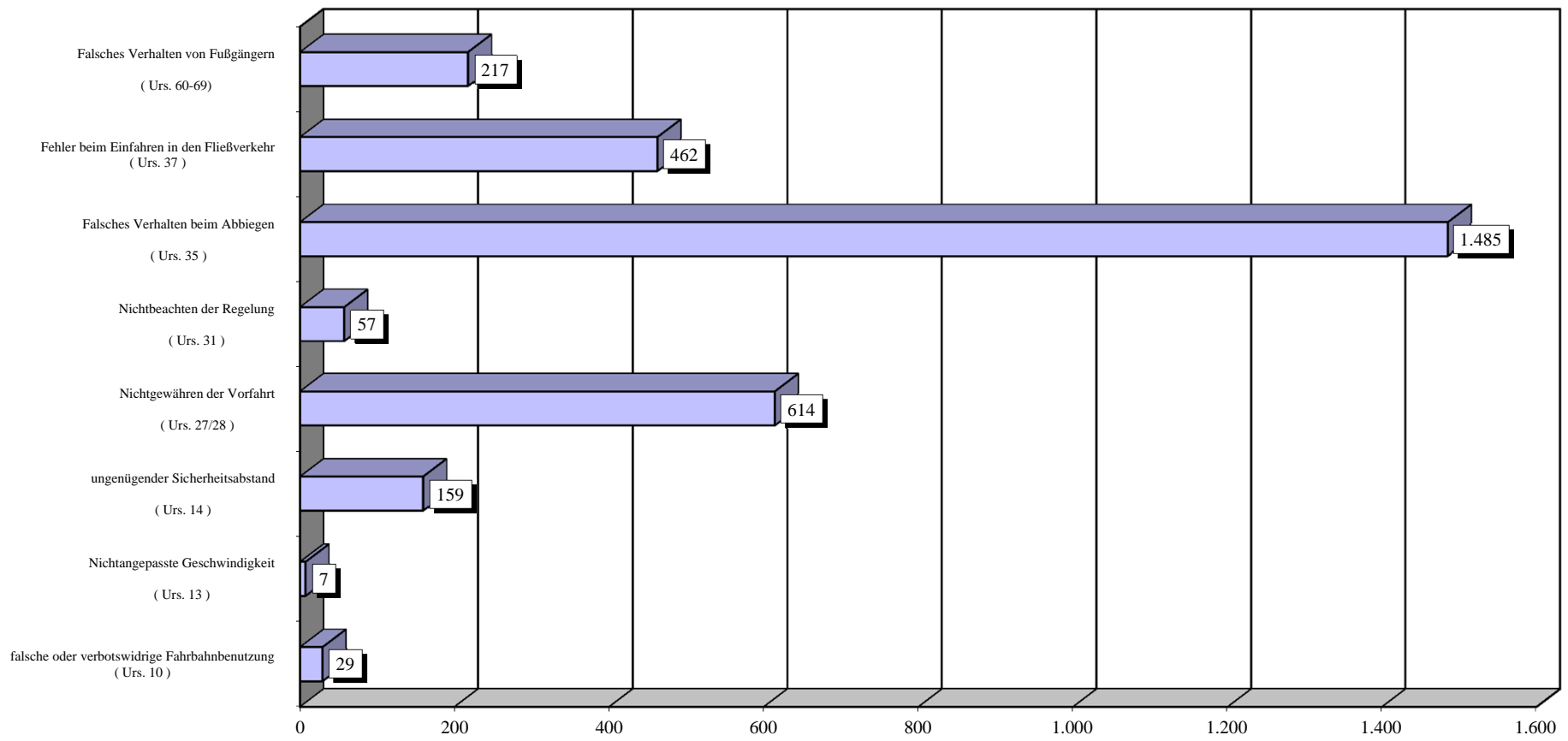

* Mehrfachnennungen möglich

Bezirk (alt)	Radfahrer 2012 nach Altersgruppen und Bezirke (alt)													
	Kinder bis unter 15 Jahre		Jugendliche 15 bis unter 18 Jahre		Junge Erwachsene 18 bis unter 25 Jahre		Erwachsene 25 bis unter 45 Jahre		Erwachsene 45 bis unter 65 Jahre		Senioren 65 Jahre und älter		Alter unbekannt/ nicht erfasst	
	insgesamt	Verursacher	insgesamt	Verursacher	insgesamt	Verursacher	insgesamt	Verursacher	insgesamt	Verursacher	insgesamt	Verursacher	insgesamt	Verursacher
Reinickendorf	38	29	13	12	30	21	75	30	100	43	36	18	25	19
Prenzlauer Berg	15	12	13	7	50	32	238	123	80	46	11	7	27	22
Pankow	35	26	13	12	18	12	73	37	74	27	25	13	17	17
Weißensee	21	19	9	5	13	9	52	23	47	20	9	5	3	3
Spandau	25	20	12	10	28	20	83	30	97	37	51	23	15	13
Charlottenburg	24	16	14	8	48	32	185	78	172	64	52	17	19	15
Wilmersdorf	15	12	15	10	19	7	100	42	119	44	37	11	19	14
Mitte	8	5	14	10	85	55	437	204	158	70	12	5	56	45
Tiergarten	9	7	6	5	39	19	184	82	97	42	18	6	21	20
Wedding	13	8	4	3	42	20	150	58	94	41	14	5	27	23
Schöneberg	20	15	10	5	31	18	135	57	109	37	15	7	22	21
Zehlendorf	35	26	15	10	17	11	57	25	81	28	40	25	5	5
Steglitz	27	23	13	8	27	18	76	31	74	33	31	15	22	22
Tempelhof	33	22	4	3	24	13	88	38	69	26	39	21	18	15
Kreuzberg	18	16	8	6	73	42	372	160	166	67	13	8	35	30
Neukölln	23	18	8	7	63	37	236	126	117	52	35	14	45	45
Friedrichshain	12	9	2	2	48	28	234	118	60	17	5	3	36	34
Hohenschönhausen	15	13	4	2	13	8	36	15	34	15	6	2	8	6
Marzahn	16	15	11	7	19	12	38	15	31	15	6	4	10	10
Lichtenberg	15	12	4	4	21	12	87	41	61	35	16	13	12	11
Treptow	18	14	6	5	25	15	111	57	79	41	24	13	21	18
Köpenick	30	19	8	7	22	15	77	52	94	47	34	20	19	16
Hellersdorf	30	21	4	4	9	3	30	15	32	17	20	8	7	7
Berlin	495	377	210	152	764	459	3.154	1.457	2.045	864	549	263	489	431
Anteil der Verursacher an der Altersgruppe		76,16%		72,38%		60,08%		46,20%		42,25%		47,91%		88,14%

**Unfallbeteiligte Radfahrer nach Altersgruppen
in Berlin
2012**

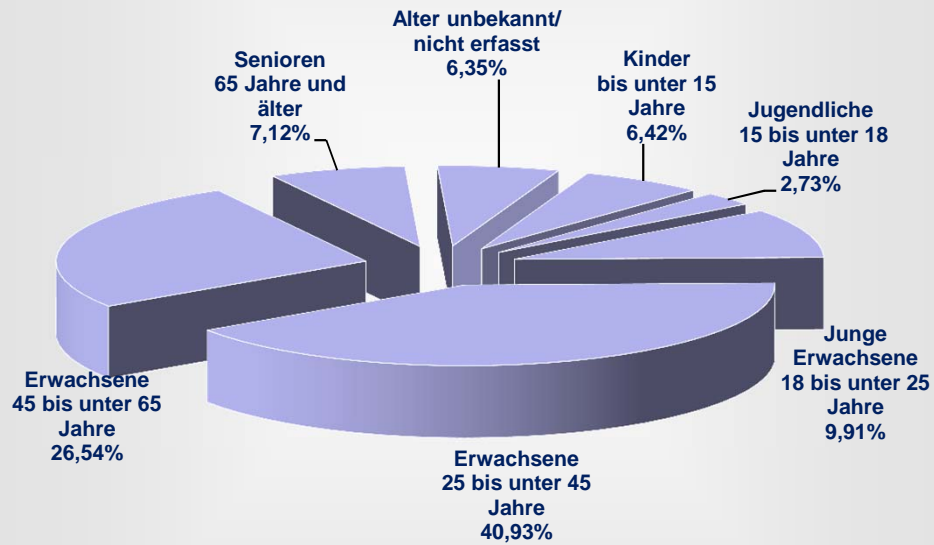

**Radfahrer als Verursacher nach Altersgruppen
in Berlin
2012**

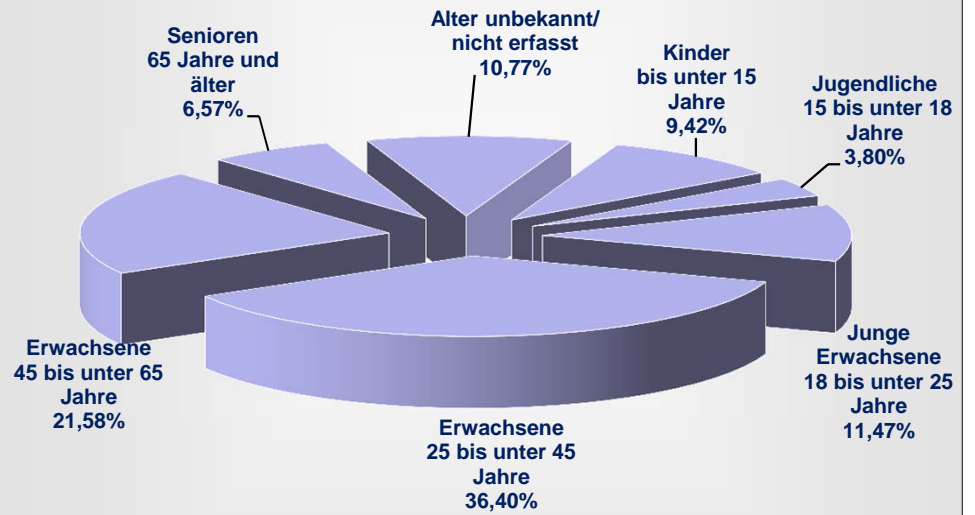

**Unfallörtlichkeiten von Radfahrerkehrunfällen
in der Direktion 1
nach Bezirken(alt) und Polizeiabschnitten**

2012			
Pol. Abschnitt	Bezirk (alt)	Ort	Anzahl VU
11	RD	ALT-HEILIGENSEE	2
		ALT-HEILIGENSEE / FÄHRSTR. / DORFAUE HEILIGENSEE	1
		ALT-HEILIGENSEE / HEILIGENSEESTR. / HENNIGSDORFER STR. / SCHULZENDORF	1
		AM BÄRENSPRUNG / AN DER WILDBAHN / SCHNEEGANSWEG	1
		AM NORDGRABEN / EICHBORNDAMM	4
		AM NORDGRABEN / HOLZHAUSER STR.	1
		AN DER MÜHLE / KAROLINENSTR. / WAIDMANNSLUSTER DAMM / FLIEßBRÜCKE	2
		AN DER WILDBAHN	1
		ANDORNSTEIG / SCHULZENDORFER STR.	1
		ANTONIENSTR. / KIENHORSTSTR.	1
		ANTONIENSTR. / SCHARNWEBERSTR. / A 111 BAB AUTOBAHNZUBRINGER HAM	2
		AROSER ALLEE / EMMENTALER STR. / GOTTHARDSTR.	2
		AROSER ALLEE / GRINDELWALDWEG	1
		AROSER ALLEE / HOLLÄNDERSTR.	1
		AROSER ALLEE / LINDAUER ALLEE	3
		AROSER ALLEE / ZERMATTER STR.	1
		AUGUSTE-VIKTORIA-ALLEE	1
		BASELER STR. / EMMENTALER STR.	1
		BERLINER STR.	3
		BERLINER STR. / BERNAUER STR. / HOLZHAUSER STR. / SEIDELSTR. / BERNHAR	3
		BERLINER STR. / BRUNOWSTR.	1
		BERLINER STR. / GORKISTR.	1
		BERLINER STR. / KAROLINENSTR. / SCHLOßSTR. / AM TEGELER HAFEN	1
		BERLINER STR. / NAMSLAUSTR.	3
		BERLINER STR. / VEITSTR.	1
		BERNAUER STR.	1
		BERNAUER STR. / STERKRADER STR.	2
		BLANKESTR. / SCHARNWEBERSTR.	1
		BORSIGDAMM	1
		BORSIGDAMM / EISENHAMMERWEG / VEITSTR.	1
		BORSIGWALDER WEG	1
		BORSIGWALDER WEG / RÄUSCHSTR.	1
		BOTTROPER WEG	1
		BREITENBACHSTR. / MIRAISTR.	1
		BUDESTR.	1
		BUDESTR. / GORKISTR.	1
		DACHEROEDENSTR. / GABRIELNSTR.	1
		DÜNENWEG / WAIDMANNSLUSTER DAMM	1
		EGIDYSTR. / WAIDMANNSLUSTER DAMM	1
		EICHBORNDAMM	2
		EICHBORNDAMM / KIENHORSTSTR.	1
		EICHBORNDAMM / WALDSTR. / WITTESTR.	1
		EMMENTALER STR.	1
		ERHOLUNGSWEG	1
		ERNSTSTR. / KLINNERWEG	1
		FINNENTROPER WEG	1
		GAMBINER WEG / KIEFHEIDER WEG	1
		GENERAL-BARBY-STR.	1
		GENERAL-BARBY-STR. / SCHARNWEBERSTR.	1
		GENERAL-BARBY-STR. / WALDSTR.	1
		GENERAL-WOYNA-STR. / SCHARNWEBERSTR.	1
		GORKISTR.	1
		GORKISTR. / ZIEKOWSTR.	1
		GOTTHARDSTR.	1
		GOTTHARDSTR. / HOLLÄNDERSTR.	1
		GOTTHARDSTR. / KAPWEG / SCHARNWEBERSTR.	1
		GOTTHARDSTR. / TEICHSTR.	2
		GRAF-HAESELER-STR. / SCHARNWEBERSTR.	1
		GREENWICHPROMENADE	1

**Unfallörtlichkeiten von Radfahrerkehrsunfällen
in der Direktion 1
nach Bezirken(alt) und Polizeiabschnitten**

2012			
Pol. Abschnitt	Bezirk (alt)	Ort	Anzahl VU
11	RD	GROßKOPFSTR. / REUTERSTR.	1
		HABICHTSTR. / FALKENPLATZ	1
		HAVELMÜLLERWEG	1
		HECHELSTR.	1
		HENNIGSDORFER STR.	1
		HERMSDORFER DAMM	1
		HERMSDORFER DAMM / WAIDMANNSLUSTER DAMM / A 111 BAB AUTOBAHNZU	2
		HOLZHAUSER STR.	4
		HOLZHAUSER STR. / KLINNERWEG	1
		HOLZHAUSER STR. / MIRAISTR.	1
		KAPWEG	1
		KAROLINENSTR.	2
		KIENHORSTSTR.	1
		KIENHORSTSTR. / OLLENHAUERSTR.	1
		KLIXSTR.	1
		KLIXSTR. / SCHARNWEBERSTR.	1
		KURT-SCHUMACHER-DAMM	2
		KURT-SCHUMACHER-DAMM / ARISTIDE-BRIAND-BRÜCKE / CHARLES-CORCELL	1
		KURT-SCHUMACHER-DAMM / OLLENHAUERSTR. / SCHARNWEBERSTR. / KURT-S	2
		KURT-SCHUMACHER-DAMM / RUE AMBROISE PARÉ / A 111 BAB AUTOBAHNZU	2
		KURT-SCHUMACHER-DAMM / RUE CHARLES CALMETTE / ROBERT-SCHUMAN-E	1
		LINDAUER ALLEE / OLLENHAUERSTR. / WALDSTR.	2
		LINDAUER ALLEE / WALDOWSTR.	1
		MEDEBACHER WEG / VEITSTR.	1
		MIRAISTR. / OESERSTR.	1
		NAMSLAISTR.	1
		NORDLICHTSTR.	2
		OLLENHAUERSTR.	4
		OTISSTR. / SEIDELSTR. / ALLÉE ST. EXUPÉRY	1
		PLATENHOFER WEG	1
		QUÄKERSTR.	1
		ROEDERNALLEE	1
		ROEDERNALLEE / THYSSENSTR.	1
		RUE AMBROISE PARÉ / RUE DOMINIQUE LARREY	1
		RUE MARIN LA MESLÉE / AVENUE JEAN MERMOZ	1
		RUPPNER CHAUSSEE	5
		SCHARNWEBERSTR.	4
		SCHUBARTSTR.	1
		SCHULSTR. / TRESKOWSTR.	1
		SCHULZENDORFER STR.	3
		SCHWARZER WEG	3
		SOLFERINOSTR. / WALDOWSTR.	1
		SÜDERHOLMER STEIG	1
		WAIDMANNSLUSTER DAMM	4
		WITTESTR.	6
		ZOBELTITZSTR.	1
		ZUFAHRT Z. FLUGHAFEN TEGEL	1
Verkehrsunfälle im Bezirk RD			156
Verkehrsunfälle im Polizeiabschnitt 11			156
12	RD	ALMUTSTR. / BERLINER STR.	2
		ALT-WITTENAU	1
		AM NORDGRABEN / ORANIENBURGER STR. / ORANIENBURGER BRÜCKE	1
		AM NORDGRABEN / RATHAUSPROMENADE / RATHAUSSTEG	1
		AM NORDGRABEN / ROEDERNALLEE / ROEDERNBRÜCKE	2
		AM PFINGSTBERG / BURGFRAUENSTR.	1
		AMENDESTR.	1
		BEI DEN WÖRDEN	1
		BENEKENDORFFSTR. / GUTACHSTR.	1
		BERLINER STR. / BERTRAMSTR. / WACHSMUTHSTR.	2

**Unfallörtlichkeiten von Radfahrerkehrunfällen
in der Direktion 1
nach Bezirken(alt) und Polizeiabschnitten**

2012			
Pol. Abschnitt	Bezirk (alt)	Ort	Anzahl VU
12	RD	BERLINER STR. / BURGFRUAENSTR. / VELTHEIMSTR.	1
		BERLINER STR. / HERMSDORFER DAMM	1
		BERLINER STR. / ROBINIENWEG	2
		BERLINER STR. / SCHILDOWER STR.	1
		BERLINER STR. / WALDSEEWEG	1
		BIESELHEIDER WEG	1
		BOUMANNSTR. / JAGOWSTR.	1
		BRANDTSTR. / GÖTZESTR.	1
		BRODERSENSTR. / SCHMITZWEG	1
		BURGFRUAENSTR.	2
		DANNENWALDER WEG / FINSTERWALDER STR. / WILHELMSRUHER DAMM	1
		DANNENWALDER WEG / TREUENBRIETZENER STR. / WILHELMSRUHER DAMM	1
		DEUTSCHE STR.	1
		DIANASTR. / ORANIENDAMM / ZEHNTWERDERWEG	1
		DONNERSMARCKALLEE / GAWANSTR.	1
		DÜSTERHAUPTSTR.	1
		DÜSTERHAUPTSTR. / WAIDMANNSLUSTER DAMM	1
		EICHBORNDAMM / ORANIENBURGER STR. / WILHELMSRUHER DAMM	2
		EISENHARTSTEIG / PANNWITZSTR.	1
		ELSESTR.	1
		EMMENTALER STR.	3
		EMMENTALER STR. / GENFER STR.	1
		FINSTERWALDER STR.	4
		FINSTERWALDER STR. / WELZOWER STEIG / FINSTERWALDER BRÜCKE	1
		FLOTTENSTR. / KOPENHAGENER STR.	2
		FLOTTENSTR. / STEGEWEG / MARKSCHEIDERSTR.	1
		FREIHEITSWEG / STEGEWEG	1
		FROHNAUER STR. / GLAMBECKER WEG	1
		FÜRSTENDAMM	1
		GOLLANCZSTR.	1
		GORKISTR.	1
		HAUSOTTERSTR.	1
		HERMSDORFER DAMM	1
		HERMSDORFER DAMM / ROEDERNSTR.	1
		HERMSDORFER STR.	1
		HERMSDORFER STR. / AVENUE CHARLES DE GAULLE	1
		HOHEFELDSTR.	1
		HOLLÄNDERSTR.	2
		HOLLÄNDERSTR. / MARKSTR.	2
		HOLLÄNDERSTR. / WINKELRIEDSTR.	1
		HOLZSTR. / LETTEALLEE / PROVINZSTR.	1
		JEAN-JAURÈS-STR.	2
		KARMELITERWEG / LUDOLFINGERPLATZ	1
		KLEMKESTR.	1
		KÖNIGSHORSTER STR. / WILHELMSRUHER DAMM	1
		KOPENHAGENER STR.	1
		LINDAUER ALLEE / RESIDENZSTR. / KOLPINGPLATZ	2
		LUDOLFINGERPLATZ	1
		MAARER STR. / ULRICHSTEINER WEG	1
		MARKSTR.	1
		MARKSTR. / PANKOWER ALLEE / RESIDENZSTR.	3
		NORDBAHNSTR. / SOMMERSTR.	1
		OLWENSTR. / PFADFINDERWEG	1
		ORANIENBURGER STR.	13
		ORANIENBURGER STR. / TALDORFER WEG	1
		ORANIENBURGER STR. / TECHOWPROMENADE	1
		ORANIENDAMM	5
		ORANIENDAMM / WAIDMANNSLUSTER DAMM / ZABEL-KRÜGER-DAMM	1
		ÖSCHELBRONNER WEG	1

**Unfallörtlichkeiten von Radfahrerkehrverhunsfällen
in der Direktion 1
nach Bezirken(alt) und Polizeiahschnitten**

2012			
Pol. Abschnitt	Bezirk (alt)	Ort	Anzahl VU
12	RD	PROVINZSTR.	4
		RASCHDORFFSTR.	1
		REGINHARDSTR.	2
		RESIDENZSTR.	4
		RESIDENZSTR. / RITTERLANDWEG	2
		ROEDERNALLEE	2
		ROEDERNAU	1
		RUE GEORGES VALLEREY	1
		RUE MONTESQUIEU	1
		SCHONACHER STR.	1
		SCHORFHEIDESTR.	1
		SCHULZENDORFER STR. / JAHNSTR. / MÜHLENFELDSTR.	1
		SENFTENBERGER RING	3
		SENFTENBERGER RING / WILHELMSRUHER DAMM	1
		STRAUPITZER STEIG	1
		TESSENOWSTR.	1
		THILOWEG / TRIFTSTR. / AM TRIFTPARK	1
		TIEFENSEER STR. / WILHELMSRUHER DAMM	1
		TRIFTSTR.	1
		WADMANNSLUSTER DAMM	2
		WALDSEEWEG	1
		WEISLINGENSTR. / ZELTINGER STR.	1
		WESENDORFER STR.	1
		WILHELMSRUHER DAMM	4
		WITTENAUER STR.	1
		ZABEL-KRÜGER-DAMM	3
ZELTINGER STR.	1		
ZERPENSCHLEUSER RING	1		
ZERPENSCHLEUSER RING / QUICKBORNER STR.	1		
Verkehrsunfälle im Bezirk RD			149
Verkehrsunfälle im Polizeiahschnitt 12			149
13	PK	AM SCHLOßPARK / OSSIETZKYSTR. / PARKSTR. / SCHLOßPARK PANKOW	1
		ANLAGE EINIGKEIT / BLANKENFELDER CHAUSSEE / ROSENTHALER WEG	1
		ASTA-NIELSEN-STR. / ARNOLD-ZWEIG-STR.	1
		BAHNHOFSTR.	1
		BAHNHOFSTR. / BERLINER STR. / PASEWALKER STR. / ROSENTHALER STR.	1
		BAUMBACHSTR. / THULESTR.	1
		BERLINER STR.	10
		BERLINER STR. / BINZSTR.	1
		BERLINER STR. / BREITE STR.	3
		BERLINER STR. / BRENNERSTR. / MÜHLENSTR. / VINETASTR.	2
		BERLINER STR. / ELSA-BRÄNDSTRÖM-STR.	1
		BERLINER STR. / ESPLANADE / WESTERLANDSTR.	2
		BERLINER STR. / FLORASTR.	2
		BERLINER STR. / GRANITZSTR. / KISSINGENSTR.	2
		BERLINER STR. / HADLICHSTR.	4
		BERLINER STR. / MAXIMILIANSTR.	2
		BERLINER STR. / MÜHLENSTR. / TIROLER STR.	1
		BINZSTR. / PRENZLAUER PROMENADE	1
		BIRKENALLEE / KASTANIENALLEE	1
		BLANKENBURGER STR.	2
		BLANKENBURGER STR. / BUCHHOLZER STR.	1
		BLANKENBURGER STR. / DIETZGENSTR. / OSSIETZKYPLATZ	2
		BLANKENBURGER STR. / ELISABETH-CHRISTINEN-STR.	1
		BLANKENBURGER STR. / GRUMBKOWSTR.	1
		BLANKENFELDER CHAUSSEE	1
		BLEICHERODER STR. / MENDELSTR. / STIFTSWEG	1
		BORKUMSTR.	1
		BREITE STR.	4

**Unfallörtlichkeiten von Radfahrerkehrunfällen
in der Direktion 1
nach Bezirken(alt) und Polizeiabschnitten**

2012			
Pol. Abschnitt	Bezirk (alt)	Ort	Anzahl VU
13	PK	BRENNERSTR.	2
		BRIXENER STR.	1
		BUCHER STR. / HAUPTSTR. / SCHÖNERLINDER STR. / TRIFTSTR.	1
		BUCHER STR. / PANKGRAFENSTR.	1
		BUCHHOLZER STR. / CHARLOTTENSTR.	1
		BUCHHORSTER STR. / HAUPTSTR. / KASTANIENALLEE / SCHÖNHOLZER WEG	1
		BUSCHSPERLINGWEG / BUSCHSPERLINGWEG	1
		CHARTRONSTR. / BLANKENFELDER STR.	1
		CUNISTR. / ROSENTHALER WEG	1
		DAMMSMÜHLER STR. / DIETZGENSTR.	1
		DIETZGENSTR.	6
		DIETZGENSTR. / WACKENBERGSTR.	1
		DOLOMITENSTR. / MAXIMILIANSTR.	1
		EDELWEIßSTR. / HAUPTSTR.	1
		EINTRACHTSTR. / BREITE STR.	1
		ELSA-BRÄNDSTRÖM-STR. / NEUMANNSTR.	1
		ELSA-BRÄNDSTRÖM-STR. / PRENZLAUER PROMENADE	2
		ELSA-BRÄNDSTRÖM-STR. / TRELLEBORGER STR.	1
		ESCHENALLEE / NORDENDSTR.	1
		ESPLANADE	1
		FLORAPROMENADE	1
		FLORASTR.	6
		FLORASTR. / HEYNSTR. / NEUE SCHÖNHOLZER STR.	1
		FRIEDRICH-ENGELS-STR. / STRABE 60	1
		FRIESENSTR. / HOMEYERSTR. / HERMANN-HESSE-STR.	2
		GALENUSSTR. / PASEWALKER STR.	1
		GERMANENSTR. / STRABE VOR SCHÖNHOLZ / VEREINSSTEG / WALDSTEG	3
		GRABBEALLEE	3
		GRABBEALLEE / HEINRICH-MANN-STR. / SCHÖNHOLZER STR. / SCHÖNHOLZER	1
		GRABBEALLEE / HERMANN-HESSE-STR. / PASTOR-NIEMÖLLER-PLATZ	1
		GRABBEALLEE / HOMEYERSTR.	3
		GRABBEALLEE / PASTOR-NIEMÖLLER-PLATZ	1
		GRABBEALLEE / PAUL-FRANCKE-STR.	1
		GRANITZSTR.	1
		GRANITZSTR. / NEUMANNSTR.	1
		GRANITZSTR. / PRENZLAUER PROMENADE / ROTHENBACHSTR.	3
		GRUNOWSTR.	1
		GÜLLWEG / WALDSTR. / HERMANN-HESSE-STR.	2
		HADLICHSTR.	1
		HABFURTER WEG	1
		HAUPTSTR.	8
		HAUPTSTR. / LESSINGSTR.	1
		HAUPTSTR. / SCHILLERSTR.	1
		HEINRICH-BÖLL-STR. / DIETZGENSTR. / UHLANDSTR.	1
		HEINRICH-MANN-PLATZ / HEINRICH-MANN-STR.	1
		HEINRICH-MANN-STR. / HERMANN-HESSE-STR.	3
		HEINZ-BRANDT-STR.	1
		HEINZ-KNOBLOCH-PLATZ / BERLINER STR. / MASURENSTR.	1
		HERMANN-HESSE-STR.	4
		HERTHAPLATZ / WALDOWSTR.	1
HEYNSTR.	1		
HIELSCHERSTR. / LESSINGSTR.	1		
KARLSHÖHE / SCHÖNERLINDER STR. / TRIFTSTR.	1		
KASTANIENALLEE	3		
KASTANIENALLEE / SCHÖNHAUSER STR.	2		
KAVALIERSTR.	1		
KAVALIERSTR. / WOLFSHAGENER STR.	1		
KGA FRIEDRICHSHÖHE / PRENZLAUER PROMENADE / ARNOLD-ZWEIG-STR.	3		
KISSINGENPLATZ / KISSINGENSTR. / NEUMANNSTR.	2		

**Unfallörtlichkeiten von Radfahrerkehrunfällen
in der Direktion 1
nach Bezirken(alt) und Polizeiabschnitten**

2012			
Pol. Abschnitt	Bezirk (alt)	Ort	Anzahl VU
13	PK	KISSINGENPLATZ / MILTENBERGER WEG	1
		KISSINGENSTR. / LAUTERBACHSTR.	1
		KISSINGENSTR. / RETZBACHER WEG	1
		KLAUSTALER STR.	1
		KOPENHAGENER STR.	1
		KREUZSTR. / PARKSTR. / SCHÖNHOLZER STR. / BÜRGERPARK PANKOW	1
		LESSINGSTR.	1
		LESSINGSTR. / SEEGERSTR.	1
		MARIENSTR.	1
		MAXIMILIANSTR.	1
		NANTESSTR. / PETITWEG / ROSENTHALER WEG	1
		NAVARRAPLATZ / MÜHLENSTR. / ROSENTHALER WEG / TRIFTSTR.	1
		NEUMANNSTR.	4
		NEUMANNSTR. / ARNOLD-ZWEIG-STR.	2
		NEUMANNSTR. / VINETASTR.	1
		OSSIETZKYSTR.	3
		OSSIETZKYSTR. / BREITE STR.	2
		OSSIETZKYSTR. / WOLFSHAGENER STR.	1
		PANKOWER STR. / PASEWALKER STR.	1
		PASEWALKER STR. / SCHLOßALLEE	2
		PAULE-PARK / MÜHLENSTR. / BREITE STR.	3
		PFARRER-JUNGKLAUS-STR.	1
		PRENZLAUER PROMENADE	4
		QUICKBORNER STR.	1
		ROLANDSTR.	1
		ROLANDSTR. / SIEGFRIEDSTR.	1
		SCHILLERSTR. / WALDOWSTR.	1
		SCHILLINGWEG	1
		SCHLOßALLEE	1
		SCHLOßPARK PANKOW	1
		SCHÖNERLINDER STR.	1
		SCHÖNHAUSER STR.	2
		SCHÖNHOLZER STR.	2
		SCHÖNHOLZER WEG	1
		SCHULZESTR.	1
		SCHÜTZENSTR.	2
		STILLE STR. / TSCHAIKOWSKISTR.	1
		STRABE 74	1
		STRABE VOR SCHÖNHOLZ	1
		STRABE VOR SCHÖNHOLZ / TUCHMACHERWEG	1
		TALSTR. / THULESTR.	2
		TRELLEBORGER STR. / VINETASTR. / WESTERLANDSTR.	1
		TRIFTSTR.	1
		WACKENBERGSTR.	1
		WALDSTR.	1
		WEG A	1
		WESTERLANDSTR.	1
		WILHELM-KUHR-STR. / WOLLANKSTR. / NEUE SCHÖNHOLZER STR. / SCHÖNHOLZ	1
		WILHELMSRUHER DAMM / UHLANDSTR.	1
		WOLFSHAGENER STR. / AMALIENPARK	1
WOLLANKSTR.	3		
WOLLANKSTR. / BREHMESTR. / SCHULZESTR.	1		
WOLLANKSTR. / FLORASTR.	1		
WOLLANKSTR. / GÖRSCHSTR.	1		
Verkehrsunfälle im Bezirk PK			224
WS	AM STEINBERG / PRENZLAUER PROMENADE / THULESTR.		2
Verkehrsunfälle im Bezirk WS			2
Verkehrsunfälle im Polizeiabschnitt 13			226
14	HS	HANSASTR.	1

**Unfallörtlichkeiten von Radfahrerverkehrsunfällen
in der Direktion 1
nach Bezirken(alt) und Polizeiabschnitten**

2012				
Pol. Abschnitt	Bezirk (alt)	Ort	Anzahl VU	
14		Verkehrsunfälle im Bezirk HS	1	
	PB	GOETHESTR.	1	
		Verkehrsunfälle im Bezirk PB	1	
	PK		ALT-BUCH / AM STENER BERG / SCHWANEBECKER CHAUSSEE / ZEPERNICKER STR.	1
			ALT-BUCH / PÖLNITZWEG	1
			ALT-BUCH / WILTBERGSTR.	1
			ALT-BUCH / WILTBERGSTR. / WALTER-FRIEDRICH-STR.	1
			BRUNO-APITZ-STR.	1
			GEORG-BENJAMIN-STR. / THEODOR-BRUGSCH-STR.	1
			KAROWER CHAUSSEE	2
			KAROWER CHAUSSEE / MAX-BURGHARDT-STR.	1
			KAROWER CHAUSSEE / ROBERT-RÖSSLE-STR. / WOLFGANG-HEINZ-STR.	1
			KAROWER CHAUSSEE / THEODOR-BRUGSCH-STR.	2
			KAROWER STR.	1
		LINDENBERGER WEG / SIEDLUNGSSTR.	1	
		SCHÖNERLINDER CHAUSSEE	1	
	WALTER-FRIEDRICH-STR. / FRANZ-SCHMIDT-STR.	2		
	WILTBERGSTR.	1		
	ZEPERNICKER STR.	1		
	Verkehrsunfälle im Bezirk PK	19		
WS		ACHILLESSTR.	2	
		ALBERTINENSTR.	3	
		ALBERTINENSTR. / AMALIENSTR. / WEIßENSEER PARK	1	
		ALBERTINENSTR. / PISTORIUSSTR. / BERLINER ALLEE	1	
		ALT-BLANKENBURG	1	
		ALT-KAROW / FRUNDSBERGSTR.	1	
		AM HOHEN FELD / SIVERSTORPSTR.	1	
		AM STEINBERG	1	
		AMALIENSTR.	2	
		AMALIENSTR. / PARKSTR.	1	
		ANTONPLATZ / LANGHANSSTR. / BERLINER ALLEE	1	
		BAHNHOFSTR.	1	
		BAHNHOFSTR. / RUDELSBURGSTR.	2	
		BEHAIMSTR. / LANGHANSSTR.	1	
		BERLINER ALLEE	14	
		BERLINER ALLEE / BERLINER ALLEE	1	
		BERLINER STR.	2	
		BERLINER STR. / ROMAIN-ROLLAND-STR.	1	
		BERLINER STR. / STRAÙE 49	1	
		BERNKASTELE STR.	1	
		BERNKASTELE STR. / GROÙE SEESTR. / RENNBAHNSTR. / BERLINER ALLEE	1	
		BIZETSTR.	1	
		BIZETSTR. / SOLONPLATZ	1	
		BLANKENBURGER CHAUSSEE	3	
		BLANKENBURGER PFLASTERWEG / HEINERSDORFER STR.	1	
		BLANKENBURGER STR. / MALCHOWER STR.	1	
		BLANKENBURGER STR. / ROMAIN-ROLLAND-STR.	1	
		BLANKENBURGER STR. / STRAÙE 30	1	
		BRAUHAUSSTR.	1	
		BRAUHAUSSTR. / PRENZLAUER PROMENADE	1	
		BUCHER CHAUSSEE	1	
		BUCHER CHAUSSEE / EREKWEG	1	
		BUSCHALLEE	1	
	BUSCHALLEE / SEEWEG / BERLINER ALLEE	1		
	BUSONISTR. / SCHÖNERLINDER WEG	1		
	CHARLOTTENBURGER STR.	2		
	CHARLOTTENBURGER STR. / ROELCKESTR.	1		
	FALKENBERGER STR. / GARTENSTR.	1		
	FELDTMANNSTR.	1		

**Unfallörtlichkeiten von Radfahrerkehrverhunsfällen
in der Direktion 1
nach Bezirken(alt) und Polizeiahschnitten**

2012			
Pol. Abschnitt	Bezirk (alt)	Ort	Anzahl VU
14	WS	GEHRINGSTR.	2
		GEHRINGSTR. / ROELCKESTR.	1
		GIERSSTR. / HANSASTR.	1
		GOUNODSTR.	2
		GREIFSWALDER STR. / GÜRTELSTR. / LEHDERSTR. / BERLINER ALLEE	3
		GÜRTELSTR.	1
		GÜRTELSTR. / MEYERBEERSTR.	1
		GUSTAV-ADOLF-STR.	2
		GUSTAV-ADOLF-STR. / LEHDERSTR.	2
		GUSTAV-ADOLF-STR. / RENNBAHNSTR.	3
		GUSTAV-ADOLF-STR. / STREUSTR.	1
		HAMBURGER PLATZ / HAMBURGER PLATZ	2
		HANSASTR. / HANSASTR.	1
		HEIMDALLSTR. / IDUNASTR.	1
		HEINERSDORFER STR.	1
		JACOBSOHNSTR. / PISTORIUSSTR.	1
		KAROWER DAMM / STRAÙE 26 / TRESEBURGER STR.	1
		KREUZBURGER STR. / SCHRÄGER WEG	1
		LANGHANSSTR.	5
		LANGHANSSTR. / ROELCKESTR.	1
		LANZELOTSTR. / HADUWEG	1
		LEHDERSTR. / ROELCKESTR.	1
		LIEBERMANNSTR.	2
		LIEBERMANNSTR. / BERLINER ALLEE	1
		MAHLERSTR. / TASSOSTR. / BERLINER ALLEE	2
		MALCHOWER CHAUSSEE	1
		MALCHOWER CHAUSSEE / DARßER STR. / DARBER BRÜCKE	1
		MALCHOWER CHAUSSEE / PIESPORTER STR.	2
		MAX-STEINKE-STR. / MIRBACHPLATZ	1
		MEYERBEERSTR. / SOLONPLATZ	1
		PARKSTR.	2
		PARKSTR. / BERLINER ALLEE	1
		PARKSTR. / PISTORIUSSTR.	1
		PIESPORTER STR.	1
		PIESPORTER STR. / DARßER STR.	1
		PISTORIUSSTR.	6
		PISTORIUSSTR. / WOELCKPROMENADE	2
		RENNBAHNSTR.	1
		RENNBAHNSTR. / ROELCKESTR.	2
		ROELCKESTR.	4
		ROELCKESTR. / SCHWARZELFENWEG / DARßER STR.	1
		ROMAIN-ROLLAND-STR.	7
		ROMAIN-ROLLAND-STR. / ROTHENBACHSTR.	1
		ROMAIN-ROLLAND-STR. / WISCHBERGEWEG	4
		ROTHENBACHSTR.	1
		STRAÙE 41	1
		TASSOSTR.	1
		TEICHBERGSTR. / BUCHER CHAUSSEE	1
		WEHLENER STR. / BERLINER ALLEE	1
		WOELCKPROMENADE	1
ZUM KAPPGRABEN / HOFZEICHENDAMM / ALT-KAROW / BUCHER CHAUSSEE / S	1		
Verkehrsunfälle im Bezirk WS			148
Verkehrsunfälle im Polizeiahschnitt 14			169
15	PB	AHLBECKER STR. / PRENZLAUER ALLEE	1
		BAUMBACHSTR. / WISBYER STR.	1
		BEHMSTR.	1
		BERLINER STR.	3
		BERLINER STR. / ESCHENGRABEN	5
		BERLINER STR. / HALLANDSTR.	2

**Unfallörtlichkeiten von Radfahrerkehrunfällen
in der Direktion 1
nach Bezirken(alt) und Polizeabschnitten**

2012			
Pol. Abschnitt	Bezirk (alt)	Ort	Anzahl VU
15	PB	BERLINER STR. / SCHONENSCHEN STR. / SCHÖNHAUSER ALLEE	1
		BERLINER STR. / THULESTR.	4
		BERNAUER STR. / EBERSWALDER STR. / SCHWEDTER STR.	1
		BORNHOLMER STR.	2
		BORNHOLMER STR. / BERGENER STR.	1
		BORNHOLMER STR. / BJÖRNSONSTR. / MALMÖER STR.	4
		BORNHOLMER STR. / SCHÖNFLIEßER STR. / STAVANGERSTR.	3
		BORNHOLMER STR. / SCHÖNHAUSER ALLEE / WISBYER STR.	11
		BUCHHOLZER STR. / MILASTR. / SCHÖNHAUSER ALLEE	1
		BUCHHOLZER STR. / PAPPELALLEE	2
		CANTIANSTR. / MILASTR.	1
		CANTIANSTR. / SCHÖNHAUSER ALLEE / TOPSSTR.	2
		CHORINER STR.	1
		CHORINER STR. / ODERBERGER STR. / SCHÖNHAUSER ALLEE / SREDZKISTR.	1
		CHRISTINENSTR. / FEHRBELLINER STR. / TEUTOBURGER PLATZ	1
		DÄNENSTR. / SCHÖNFLIEßER STR.	1
		DANZIGER STR.	7
		DANZIGER STR. / DUNCKERSTR.	2
		DANZIGER STR. / EBERSWALDER STR. / KASTANIENALLEE / PAPPELALLEE / SCH	10
		DANZIGER STR. / KNAACKSTR. / LYCHENER STR.	2
		DANZIGER STR. / KOLLWITZSTR. / SENEFELDERSTR.	2
		DRIESENER STR. / SCHIVELBEINER STR.	1
		DUNCKERSTR.	3
		DUNCKERSTR. / ERICH-WEINERT-STR.	1
		DUNCKERSTR. / KANZOWSTR.	1
		DUNCKERSTR. / LETTESTR.	1
		DUNCKERSTR. / STARGARDER STR.	3
		DUNCKERSTR. / WICHERTSTR.	3
		DUNCKERSTR. / WISBYER STR.	1
		EBERSWALDER STR.	6
		EBERSWALDER STR. / TOPSSTR.	1
		ERICH-WEINERT-STR.	1
		ERICH-WEINERT-STR. / SCHÖNHAUSER ALLEE / PAUL-ROBESON-STR.	3
		ERICH-WEINERT-STR. / STAHLHEIMER STR.	1
		FEHRBELLINER STR. / SCHÖNHAUSER ALLEE	1
		GAUDYSTR. / SCHÖNHAUSER ALLEE	2
		GETHSEMANESTR. / STARGARDER STR.	1
		GLEIMSTR.	3
		GLEIMSTR. / AM FALKPLATZ / FALKPLATZ / YSTADER STR.	1
		GLEIMSTR. / SCHÖNHAUSER ALLEE / STARGARDER STR.	4
		GNEISTSTR. / PAPPELALLEE / RAUMERSTR.	2
		GNEISTSTR. / SCHÖNHAUSER ALLEE	1
		GOTLANDSTR.	1
		GREIFENHAGENER STR. / WICHERTSTR.	1
		GREIFENHAGENER STR. / WISBYER STR.	1
		GRELLSTR. / PRENZLAUER ALLEE / WICHERTSTR.	1
		GUDVANGER STR. / TALSTR. / WISBYER STR.	5
		HUMANNPLATZ / STAHLHEIMER STR. / WICHERTSTR.	1
		IBSENSTR. / STAVANGERSTR.	1
		KANZOWSTR. / PRENZLAUER ALLEE	2
KASTANIENALLEE	11		
KOLLWITZSTR.	1		
KOLLWITZSTR. / SAARBRÜCKER STR. / SCHÖNHAUSER ALLEE	2		
KOPENHAGENER STR. / RHINOWER STR.	1		
KUGLERSTR. / PRENZLAUER ALLEE	1		
KUGLERSTR. / SCHÖNHAUSER ALLEE	2		
LOTTUMSTR.	1		
LYCHENER STR. / RAUMERSTR.	1		
LYCHENER STR. / STARGARDER STR.	2		

**Unfallörtlichkeiten von Radfahrerverkehrsunfällen
in der Direktion 1
nach Bezirken(alt) und Polizeiabschnitten**

2012			
Pol. Abschnitt	Bezirk (alt)	Ort	Anzahl VU
15	PB	METZER STR. / SCHÖNHAUSER ALLEE / SCHWEDTER STR. / SENEFELDERPLATZ	2
		NEUMANNSTR. / STAHLHEIMER STR. / WISBYER STR.	3
		NORWEGERSTR.	2
		ODERBERGER STR.	2
		OSTSEESTR. / PRENZLAUER ALLEE / PRENZLAUER PROMENADE / WISBYER STR	4
		PAPPELALLEE	9
		PRENZLAUER ALLEE	2
		RODENBERGSTR. / STAHLHEIMER STR.	1
		SCHERENBERGSTR. / WICHERTSTR.	1
		SCHIVELBEINER STR.	2
		SCHÖNHAUSER ALLEE	28
		SCHÖNHAUSER ALLEE / WICHERTSTR. / SCHIVELBEINER STR.	8
		SCHÖNHAUSER ALLEE / WÖRTHER STR.	2
		SENEFELDERSTR.	2
		SREDZKISTR.	2
		STAVANGERSTR.	1
		TRELLEBORGER STR. / WISBYER STR.	1
		U-BHF. SCHÖNHAUSER ALLEE / KOPENHAGENER STR. / SCHÖNHAUSER ALLEE	6
		WICHERTSTR.	4
		WÖRTHER STR.	2
Verkehrsunfälle im Bezirk PB			233
Verkehrsunfälle im Polizeiabschnitt 15			233
16	FH	OTTO-BRAUN-STR. / MENDELSSOHNSTR.	2
	Verkehrsunfälle im Bezirk FH		
16	PB	AM FRIEDRICHSHAIN	3
		AUGUST-LINDEMANN-STR. / NEUE WELT	1
		BÖTZOWSTR.	1
		CHRISTBURGER STR. / GREIFSWALDER STR. / PASTEURSTR.	1
		CHRISTBURGER STR. / PRENZLAUER ALLEE / SREDZKISTR.	1
		COTHENIUSSTR.	1
		DANZIGER STR.	7
		DANZIGER STR. / BÖTZOWSTR. / ARNSWALDER PLATZ	1
		DANZIGER STR. / COTHENIUSSTR.	1
		DANZIGER STR. / ELLA-KAY-STR.	3
		DANZIGER STR. / GREIFSWALDER STR.	10
		DANZIGER STR. / PAUL-HEYSE-STR.	1
		DANZIGER STR. / PRENZLAUER ALLEE	8
		DANZIGER STR. / RUDI-ARNDT-STR. / FREIZEITPARK AM SEZ	1
		DANZIGER STR. / RYKESTR.	2
		DANZIGER STR. / WINSSTR.	1
		DIESTERWEGSTR. / PRENZLAUER ALLEE / STARGARDER STR.	1
		ERICH-WEINERT-STR. / GUBITZSTR.	1
		FRITZ-RIEDEL-STR.	1
		FRITZ-RIEDEL-STR. / PAUL-HEYSE-STR.	1
		FRÖBELSTR.	2
		FRÖBELSTR. / PRENZLAUER ALLEE / RAUMERSTR.	2
		GOETHESTR. / OSTSEESTR.	2
		GREIFSWALDER STR.	19
		GREIFSWALDER STR. / BERNHARD-LICHTENBERG-STR. / ERNST-THÄLMANN-PA	1
		GREIFSWALDER STR. / GRELLSTR. / STORKOWER STR.	3
		GREIFSWALDER STR. / HEINRICH-ROLLER-STR.	1
		GREIFSWALDER STR. / HUFELANDSTR. / MARIENBURGER STR.	1
		GREIFSWALDER STR. / IMMANUELKIRCHSTR.	2
		GREIFSWALDER STR. / LILLI-HENOCH-STR. / ERNST-THÄLMANN-PARK	1
		GREIFSWALDER STR. / MICHELANGELOSTR. / OSTSEESTR.	5
		GREIFSWALDER STR. / SCHIERITZSTR.	2
		GRELLSTR.	2
GRELLSTR. / GUBITZSTR.	1		
GRELLSTR. / HOSEMANNSTR.	1		

**Unfallörtlichkeiten von Radfahrerkehrverhunsfällen
in der Direktion 1
nach Bezirken(alt) und Polizeiabschnitten**

2012			
Pol. Abschnitt	Bezirk (alt)	Ort	Anzahl VU
16	PB	HEINRICH-ROLLER-STR. / WINSSTR.	1
		HERMANN-BLANKENSTEIN-STR.	1
		HERMANN-BLANKENSTEIN-STR. / JAMES-HOBRECHT-STR.	1
		HERMANN-BLANKENSTEIN-STR. / THAERSTR. / THAERSTRABENBRÜCKE	2
		HIDDENSEER STR. / PRENZLAUER ALLEE	1
		HOHENSCHÖNHAUSER STR. / MAIGLÖCKCHENSTR. / ODERBRUCHSTR. / HERBE	1
		HOSEMANNSTR. / OSTSEEPLATZ / OSTSEESTR.	1
		HUFELANDSTR.	1
		IMMANUELKIRCHSTR. / WINSSTR.	1
		JABLONSKISTR. / PRENZLAUER ALLEE	1
		JOHN-SCHEHR-STR.	3
		JOHN-SCHEHR-STR. / EUGEN-SCHÖNHAAR-STR.	1
		KNAACKSTR.	1
		KNIPRODESTR.	2
		KNIPRODESTR. / ALTENESCHER WEG	1
		KNIPRODESTR. / ANTON-SAEFKOW-STR.	1
		KNIPRODESTR. / DANZIGER STR.	1
		KNIPRODESTR. / JOHN-SCHEHR-STR.	1
		KNIPRODESTR. / STEDINGERWEG / HANNS-EISLER-STR. / KGA NEU BERLIN	2
		KNIPRODESTR. / STORKOWER STR.	3
		KÜSELSTR.	1
		LANDSBERGER ALLEE / LANDSBERGER-ALLEE-BRÜCKE	1
		MAIGLÖCKCHENSTR. / SYRINGENPLATZ / SYRINGENWEG	1
		MARIENBURGER STR.	2
		MARIENBURGER STR. / PRENZLAUER ALLEE / WÖRTHER STR.	2
		METZER STR. / PRENZLAUER ALLEE	1
		MICHELANGELOSTR.	1
		MICHELANGELOSTR. / HANNS-EISLER-STR.	3
		ODERBRUCHSTR.	1
		OSTSEESTR.	3
		OTTO-BRAUN-STR. / AM FRIEDRICHSHAIN / GREIFSWALDER STR. / PRENZLAUER	4
		OTTO-OSTROWSKI-STR.	1
		PAUL-HEYSE-STR.	1
		PIESKOWER WEG / STORKOWER STR.	1
		PRENZLAUER ALLEE	8
		PRENZLAUER ALLEE / RAABESTR.	1
		SAARBRÜCKER STR.	3
		SCHIERITZSTR.	1
		STEDINGERWEG	1
		STORKOWER STR.	10
		STORKOWER STR. / LANDSBERGER ALLEE	10
THAERSTR.	1		
WINSSTR.	1		
WÖRTHER STR.	1		
ZUR RINDERAUKTIONSHALLE	1		
Verkehrsunfälle im Bezirk PB			180
Verkehrsunfälle im Polizeiabschnitt 16			182
Gesamtergebnis			1115

**Unfallörtlichkeiten von Radfahrerkehrsunfällen
in der Direktion 2
nach Bezirken(alt) und Polizeiabschnitten**

2012			
Pol. Abschnitt	Bezirk (alt)	Ort	Anzahl VU
21	CH	JUNGFERNHEIDEWEG	1
		Verkehrsunfälle im Bezirk CH	1
	SP	ACKERSTR. / ASKANIERRING / FALKENSEER CHAUSSEE	1
		ADICKESSTR. / DAUMSTR. / GOLDBECKWEG / DAUMSTRABENBRÜCKE	1
		ALTSTÄDTER RING	1
		ALTSTÄDTER RING / KLOSTERSTR. / SEEGEFELDER STR. / STABHOLZGARTEN	6
		AM FORSTACKER	1
		AM FORSTACKER / HAKENFELDER STR.	1
		AM HAVELGARTEN	1
		AM JULIUSTURM	8
		AM JULIUSTURM / CARL-SCHURZ-STR. / HAVELSTR. / HOHER STEINWEG	2
		AM JULIUSTURM / DAUMSTR. / NONNENDAMMALLEE / FERDINAND-FRIEDENSBURG-PLATZ	1
		AM JULIUSTURM / ZITADELLENWEG / AN DER SPREESCHANZE	2
		AM KIESTEICH	1
		AN DER KAPPE / ZEPPELINSTR.	1
		ASKANIERRING	2
		ASKANIERRING / HAVELSCHANZE / NEUENDORFER STR. / STREITSTR. / KGA KLECKERSDORF	1
		BUOLSTR. / ROHRDAMM	1
		CAUTIUSSTR. / KLINGENHOFER STEIG	1
		CAUTIUSSTR. / SCHÖNWALDER ALLEE	1
		CHARLOTTENBURGER CHAUSSEE	2
		CHARLOTTENBURGER CHAUSSEE / KLÄRWERKSTR.	2
		DALLGOWER STR.	1
		DAUMSTR.	3
		DAUMSTR. / GARTENFELDER STR. / TELEGRAFENWEG	2
		DAUMSTR. / RHENANIASTR.	2
		EISWERDERSTR. / NEUENDORFER STR.	3
		ELISABETHSTR.	1
		ELISABETHSTR. / FALKENHAGENER STR. / FLANKENSCHANZE	1
		ELSTALER STR. / SEEGEFELDER STR.	1
		ERZGEBIRGSWEG / HAINLEITWEG	1
		FALKENHAGENER TOR / HOHENZOLLERNRING / PIONIERSTR.	1
		FALKENSEER CHAUSSEE	2
		FALKENSEER CHAUSSEE / FRANKENWALDSTR. / MÜLHEIMER STR.	2
		FALKENSEER CHAUSSEE / REMSCHEIDER STR.	1
		FALKENSEER CHAUSSEE / WASSERWERKSTR. / AM KIESTEICH	3
		FALKENSEER CHAUSSEE / WOLBURGSWEG	1
		FALKENSEER DAMM	1
		FALKENSEER DAMM / FALKENSEER PLATZ	1
		FLANKENSCHANZE / GALENSTR. / MORITZSTR.	1
		FLANKENSCHANZE / HASENMARK	1
		FREIHEIT	2
		FREUDSTR.	1
		FÜRSTENWEG / HOHENZOLLERNRING / RADELANDSTR.	1
		GALENSTR.	3
		GALENSTR. / SEEGEFELDER STR. / AM BAHNHOF SPANDAU	1
		GARTENFELDER STR.	4
		GARTENFELDER STR. / SAATWINKLER DAMM / GARTENFELDER BRÜCKE	2
		GEORG-RAMIN-PARK / GEORG-RAMIN-PARK	1
		GOLTZSTR. / WERDERSTR.	1
		GRENADIERSTR. / GRUNEWALDSTR.	1
		GRIESINGERSTR. / STADTRANDSTR.	1
	HAKENFELDER STR. / MICHELSTADTER WEG / WALDPARK HAKENFELDE	1	

**Unfallörtlichkeiten von Radfahrerverkehrsunfällen
in der Direktion 2
nach Bezirken(alt) und Polizeiabschnitten**

2012			
Pol. Abschnitt	Bezirk (alt)	Ort	Anzahl VU
21	SP	HAKENFELDER STR. / SCHÖNWALDER ALLEE / STADTPARK SPANDAU	1
		HOHENZOLLERNRING	1
		HOHENZOLLERNRING / KAISERSTR.	1
		IM SPEKTEFELD	1
		IM SPEKTEFELD / AM KIESTEICH	2
		JAGOWSTR. / NEUENDORFER STR.	1
		KEMMANNWEG	2
		KISSELNALLEE / PIONIERSTR. / ZEPPELINSTR. (ENDE)	1
		KLOSTERSTR.	3
		KRONPRINZENSTR. / PAUSINER STR.	2
		LUTHERPLATZ	1
		MÄCKERITZSTR.	1
		MARWITZER STR. / PAUSINER STR.	1
		MORITZSTR.	2
		NAUENER STR.	1
		NEUE BERGSTR. / SCHÖNWALDER STR.	2
		NEUENDORFER STR.	2
		NEUENDORFER STR. / FALKENSEER PLATZ	1
		NONNENDAMMALLEE	10
		NONNENDAMMALLEE / BOLTONSTR.	1
		NONNENDAMMALLEE / OTTERNBUCHTSTR. / PAULSTERNSTR.	3
		NONNENDAMMALLEE / ROHRDAMM	2
		OHMSTR.	1
		ORANIENBURGER TOR	1
		PAULSTERNSTR.	1
		PIONIERSTR.	2
		RADELANDSTR.	1
		RAUCHSTR. / STREITSTR.	1
		RIENSBERGSTR.	1
		ROHRDAMM	1
		ROHRDAMM / SAATWINKLER DAMM	1
		ROHRDAMM / STRAÙE AM SCHALTWERK	1
		SCHÖNWALDER ALLEE	1
		SEEGEFELDER STR.	4
		SEEGEFELDER STR. / STAAKENER STR.	1
		SEEGEFELDER WEG	1
		SIEMENS DAMM	1
		SPANDAUER DAMM / WIESENDAMM	1
		SPANDAUER-SEE-BRÜCKE	1
		SPEKTEWIESEN, ÖSTL. TEIL	1
		STABHOLZGARTEN	1
		STADTRANDSTR.	2
		STREITSTR.	1
ZEPPELINSTR.	2		
ZEPPELINSTR. / SPEKTEWEG	3		
Verkehrsunfälle im Bezirk SP			158
Verkehrsunfälle im Polizeiabschnitt 21			159
22	CH	AHORNALLEE / KAISERDAMM / THEODOR-HEUSS-PLATZ	1
		AM RUPENHORN / GLOCKENTURMSTR. / HEERSTR.	1
		ANGERBURGER ALLEE / HAVELCHAUSSEE	2
		BADENALLEE / PREUßENALLEE	2
		BOLIVARALLEE	1
		BOLIVARALLEE / SPANDAUER DAMM	1
		CORDESSTR. / EICHKAMPSTR. / WALDSCHULALLEE	1
		CRUSIUSSTR. / KÖNIGIN-ELISABETH-STR.	1
		DICKENSWEG / SCHIRWINDTER ALLEE	1
		EICHKAMPSTR.	1
		EICHKAMPSTR. / MAIKÄFERPFAD	2
		ESCHENALLEE / LÄNDERALLEE / REICHSTR.	1

**Unfallörtlichkeiten von Radfahrerkehrverhunsfällen
in der Direktion 2
nach Bezirken(alt) und Polizeiahschnitten**

2012				
Pol. Abschnitt	Bezirk (alt)	Ort	Anzahl VU	
22	CH	FREDERICIASTR. / KÖNIGIN-ELISABETH-STR.	1	
		FÜRSTENBRUNNER WEG	3	
		FÜRSTENBRUNNER WEG / KÖNIGIN-ELISABETH-STR. / SPANDAUER DAMM	4	
		FÜRSTENBRUNNER WEG / RUHWALDWEG / ROHRDAMMBRÜCKE	1	
		GOTHA-ALLEE	1	
		HALENSEESTR. / MESSEDAMM / A 100 BAB / 100 AD FUNKTURM AUSFAHRT N MESSEDAMM,HALE	4	
		HALMSTR. / KASTANIENALLEE	1	
		HEERSTR.	12	
		HEERSTR. / JAFFÉSTR. / LÄNDERALLEE / RAUBENDORFFPLATZ	1	
		HEERSTR. / KRANZALLEE / FLATOWALLEE	1	
		HEERSTR. / MOHRUNGER ALLEE / ORTELSBURGER ALLEE	1	
		HEERSTR. / SOLDAUER ALLEE / TEUFELSSEESTR.	1	
		HEERSTR. / THEODOR-HEUSS-PLATZ	1	
		HEILSBERGER ALLEE	1	
		INSTERBURGALLEE	1	
		JAFFÉSTR.	2	
		JESSE-OWENS-ALLEE	1	
		KAISERDAMM	2	
		KAISERDAMM / KÖNIGIN-ELISABETH-STR. / MESSEDAMM	3	
		KAISERDAMM / ROGNITZSTR. / KAISERDAMMBRÜCKE	2	
		KAISERDAMM / SOORSTR.	1	
		KAISERDAMM / STÜLPNAGELSTR.	1	
		KASTANIENALLEE / REICHSSTR.	2	
		KIRSCHENALLEE	1	
		KNOBELSDORFFSTR. / KÖNIGIN-ELISABETH-STR.	5	
		KNOBELSDORFFSTR. / ROGNITZSTR. / A 100 BAB / KNOBELSDORFFBRÜCKE / 100 AS KAISERD	2	
		KÖNIGIN-ELISABETH-STR.	1	
		KURT-SCHUMACHER-DAMM / HECKERDAMM / A 111 BAB		
		AUTOBAHNZUBRINGER HAMBURG / WELTLI	2	
		LÄNDERALLEE / WÜRTTEMBERGALLEE	1	
		LANGOBARDENALLEE	1	
		LERSCHPFAD / SPANDAUER DAMM / A 100 BAB / SPANDAUER-DAMM-BRÜCKE / 100 AS SPANDAU	1	
		LETTERHAUSWEG / NIKOLAUS-GROß-WEG / SIEMENS DAMM / A 100 BAB / 100 AD CHARLOTTENB	1	
		LINDENALLEE / SPANDAUER DAMM	1	
		LINDENALLEE / ULMENALLEE	1	
		MARATHONALLEE / PREUßENALLEE	1	
		MASURENALLEE / THEODOR-HEUSS-PLATZ	1	
		MAX-DOHRN-STR. / TEGELER WEG	1	
		MEININGENALLEE / SPANDAUER DAMM	1	
		MESSEDAMM	2	
		OLYMPISCHE STR.	1	
		OSTPREUßENBRÜCKE	1	
		POMMERNALLEE / THEODOR-HEUSS-PLATZ	2	
		REICHSSTR.	2	
		REICHSSTR. / RÜSTERNALLEE	2	
		SPANDAUER DAMM	3	
		TANNENBERGALLEE	1	
		THEODOR-HEUSS-PLATZ	3	
		Verkehrsunfälle im Bezirk CH		
	SP	POPITZWEG		1
Verkehrsunfälle im Bezirk SP			1	
WI		AM POSTFENN	1	
		AUERBACHER STR.	1	
		BISMARCKALLEE	1	
		BORNSTEDTER STR. / KRONPRINZENDAMM	1	

**Unfallörtlichkeiten von Radfahrerverkehrsunfällen
in der Direktion 2
nach Bezirken(alt) und Polizeiabschnitten**

2012			
Pol. Abschnitt	Bezirk (alt)	Ort	Anzahl VU
22	WI	DELBRÜCKSTR.	1
		EICHKAMPSTR. / KÖNIGSWEG / AUERBACHTUNNEL	1
		FONTANESTR. / HAGENSTR. / KOENIGSALLEE	1
		FRANZENSBADER STR. / HUBERTUSALLEE	1
		GUSTAV-FREYTAG-STR. / KOENIGSALLEE	1
		HAGENSTR.	2
		HAGENSTR. / TAUBERTSTR.	1
		HAGENSTR. / TEPLITZER STR. / ROSENECK (PLATZ)	1
		HALENSEESTR.	4
		HALENSEESTR. / RATHENAUPLATZ	1
		HAVELCHAUSSEE	1
		HERTHASTR.	1
		HOHENZOLLERN DAMM / RHEINBABENALLEE / TEPLITZER STR.	4
		HUBERTUSALLEE	2
		HUBERTUSALLEE / KOENIGSALLEE	1
		JOHANNAPLATZ	1
		KOENIGSALLEE	1
		KÖNIGSWEG	2
		KURFÜRSTENDAMM / RATHENAUPLATZ	1
		TRABENER STR.	2
Verkehrsunfälle im Bezirk WI			34
Verkehrsunfälle im Polizeiabschnitt 22			136
23	SP	ADAMSTR.	1
		ADAMSTR. / KONKORDIASTR.	1
		ALT-KLADOW / KLADOWER DAMM / DORFAUE KLADOW	1
		AM FLUGPLATZ GATOW	1
		AM OBERHAFEN / SCHULENBURGSTR. / TIEFWERDERWEG	1
		BARMBEKER WEG / BRUNSBÜTTELER DAMM / HABERLANDWEG	2
		BLASEWITZER RING / MAULBEERALLEE / SEEBURGER WEG	1
		BRUNSBÜTTELER DAMM	11
		BRUNSBÜTTELER DAMM / AM BAHNHOF SPANDAU	4
		BRUNSBÜTTELER DAMM / EGELPFUHLSTR.	1
		BRUNSBÜTTELER DAMM / ELSFLETHER WEG	1
		BRUNSBÜTTELER DAMM / HARBURGER WEG	1
		BRUNSBÜTTELER DAMM / KLOSTERSTR. / RUHLEBENER STR.	6
		BRUNSBÜTTELER DAMM / MAGISTRATSWEG	1
		BRUNSBÜTTELER DAMM / NAUENER STR.	2
		BRUNSBÜTTELER DAMM / PÄWESINER WEG	2
		BRUNSBÜTTELER DAMM / PRISDORFER STR.	1
		CONTESSAWEG	1
		DIEDENHOFENER STR. / KLOSTERSTR.	1
		DORFSTR.	1
		DROSSELSTR. / PRIVATSTR.	1
		ELSFLETHER WEG / KRUMME GÄRTEN / SEEBURGER STR.	2
		FINKENKRUGER WEG / SEEGERFELDER WEG	1
		FINKENKRUGER WEG / TORWEG	3
		FRANZSTR. / PICHELSDORFER STR.	1
		GÄRTNEREIRING / RICHARD-MÜNCH-STR.	1
		GATOWER STR.	4
		GATOWER STR. / HEERSTR.	1
		GATOWER STR. / WEINMEISTERHORNWEG	1
		GATOWER STR. / ZUR HAVELDÜNE	1
		GENFENBERGSTR. / PICHELSDORFER STR.	1
		GEORG-SCHROEDER-STR.	1
		GÖßWEINSTEINER GANG / KRAMPNITZER WEG / FUCHSBERGEWEG	1
		GREDINGER STR. / RITTERFELDDAMM	1
		HABERLANDWEG / SÜDEKUMZEILE	1
		HAVELCHAUSSEE	1
		HEERSTR.	4
		HEERSTR. / JACZO STR.	2

**Unfallörtlichkeiten von Radfahrerkehrverhunsfällen
in der Direktion 2
nach Bezirken(alt) und Polizeiabschnitten**

2012			
Pol. Abschnitt	Bezirk (alt)	Ort	Anzahl VU
23	SP	HEERSTR. / MAGISTRATSWEG / SEMMELLÄNDERWEG	1
		HEERSTR. / WILHELMSTR.	1
		HELLEBERGEWEG	1
		KERRWEG / MAGISTRATSWEG / MAGISTRATSWEGBRÜCKE	2
		KLADOWER DAMM	2
		KLADOWER DAMM / NEUKLADOWER ALLEE	1
		KLOSTERBUSCHWEG	1
		KLOSTERSTR.	3
		KLOSTERSTR. / SEDANSTR.	3
		KLOSTERSTR. / SEEBÜRGER STR. / WILHELMSTR. / ZIEGELHOF	2
		LERCHENSTR. / RITTERFELDDAMM / JOHANN-LANDEFELDT-STR.	1
		LEUBNITZER WEG	1
		MAGISTRATSWEG	2
		MAGISTRATSWEG / NEUE STR. / OLDESLOER WEG	2
		MALSCHWEG / WILHELMSTR.	1
		MAULBEERALLEE	1
		METZER STR. / WILHELMSTR.	1
		NAUENER STR. / STAAKENER STR.	1
		NENNHAUSER DAMM / AM ZEPPELINPARK	1
		OBSTALLEE	4
		PFIRSICHWEG	1
		PICHELSDORFER STR.	3
		PICHELSDORFER STR. / WILHELMSTR.	1
		POTSDAMER CHAUSSEE	1
		POTSDAMER CHAUSSEE / MAXIMILIAN-KOLBE-STR.	1
		RODENSTEINSTR. / WILHELMSTR.	1
		RUHLEBENER STR.	1
		SAKROWER LANDSTR.	1
		SCHARFE LANKE	2
		SCHMIDT-KNOBELSDORF-STR.	2
		SCHMIDT-KNOBELSDORF-STR. / WILHELMSTR. / MELANCHTHONPLATZ	1
		SEEBÜRGER STR.	2
		SEEBÜRGER WEG	2
		SEEGEFELDER WEG / HAMBURGER STR.	2
		SPANDAUER STR. / WINTERHUDER WEG	1
		STRITTEWEG	1
		TORWEG	2
		TORWEG / FACHINGER STR.	1
		TORWEG / KLOSTERBUSCHWEG	1
		UNGEWITTERWEG	2
		WEINMEISTERHORNWEG / AN DER KAROLINENHÖHE	1
		WEVERSTR.	1
		WILHELMSTR.	3
Verkehrsunfälle im Bezirk SP			135
Verkehrsunfälle im Polizeiabschnitt 23			135
24	CH	ALBRECHT-ACHILLES-STR. / DAHLMANNSTR. / KURFÜRSTENDAMM	3
		ALT-LIETZOW / WINTERSTEINSTR.	2
		BEHAIMSTR.	1
		BISMARCKSTR.	3
		BISMARCKSTR. / KAISERDAMM / SCHLOBSTR. / SUAREZSTR.	3
		BISMARCKSTR. / KAISER-FRIEDRICH-STR.	3
		BISMARCKSTR. / KRUMME STR. / SHAKESPEAREPLATZ	2
		BISMARCKSTR. / RICHARD-WAGNER-STR. / SESENHEIMER STR.	6
		BISMARCKSTR. / WILMERSDORFER STR.	2
		BONHOEFFERUFER / MIERENDORFFSTR. / SCHLOßBRÜCKE / SCHLOßBRÜCKENSTEG	1
		BRAHESTR. / TEGELER WEG	1
		BRANDENBURGISCHE STR. / KURFÜRSTENDAMM / LEWISHAMSTR. / ADENAUERPLATZ	2

**Unfallörtlichkeiten von Radfahrerverkehrsunfällen
in der Direktion 2
nach Bezirken(alt) und Polizeiabschnitten**

2012			
Pol. Abschnitt	Bezirk (alt)	Ort	Anzahl VU
24	CH	BRAUHOFSSTR. / EOSANDERSTR.	1
		CAPRIVIBRÜCKE	1
		CLAUSEWITZSTR. / GIESEBRECHTSTR. / SYBELSTR. / MEYERINCKPLATZ	1
		CLAUSEWITZSTR. / KURFÜRSTENDAMM	1
		DANCKELMANNSTR.	1
		DANCKELMANNSTR. / KAISERDAMM / WITZLEBENPLATZ	3
		DARWINSTR. / QUEDLINBURGER STR.	1
		DERNBURGSTR. / NEUE KANTSTR. / WUNDTSTR.	1
		DROYSENSTR. / GERVINUSSTR. / WINDSCHEIDSTR.	1
		EOSANDERSTR. / OTTO-SUHR-ALLEE / WILMERSDORFER STR.	1
		FRIEDBERGSTR. / HOLTZENDORFFSTR.	1
		FRIEDRICH-OLBRICHT-DAMM / SAATWINKLER DAMM	2
		FRITSCHESTR. / PESTALOZZISTR.	3
		GARDES-DU-CORPS-STR. / SOPHIE-CHARLOTTEN-STR.	1
		GAUßSTR.	1
		GAUßSTR. / OLBERSSTR. / LISE-MEITNER-STR.	1
		GERVINUSSTR.	1
		GERVINUSSTR. / HEILBRONNER STR. / HOLTZENDORFFSTR. / KRACAUERPLATZ	1
		GERVINUSSTR. / LEWISHAMSTR. / MOMMSENSTR.	2
		GERVINUSSTR. / WILMERSDORFER STR.	1
		GIERKEZEILE	1
		GIERKEZEILE / HAUBACHSTR.	1
		GIESEBRECHTSTR.	2
		GIESEBRECHTSTR. / KURFÜRSTENDAMM	1
		GOETHESTR. / KRUMME STR.	1
		HAUBACHSTR. / WILMERSDORFER STR.	1
		HECKERDAMM	1
		HERBARTSTR. / NEUE KANTSTR.	1
		HOLTZENDORFFSTR.	1
		HOLTZENDORFFSTR. / RÖNNESTR.	1
		HORSTWEG	1
		HORSTWEG / SOPHIE-CHARLOTTEN-STR.	1
		KAISERDAMM	1
		KAISERDAMM / SALDERNSTR. / KAISERDAMMBRÜCKE	1
		KAISERDAMM / SOPHIE-CHARLOTTEN-STR.	5
		KAISERDAMM / SOPHIE-CHARLOTTE-PLATZ	2
		KAISERDAMM / WUNDTSTR.	1
		KAISER-FRIEDRICH-STR.	3
		KAISER-FRIEDRICH-STR. / KANTSTR.	2
		KAISER-FRIEDRICH-STR. / LEWISHAMSTR. / STUTTGARTER PLATZ	1
		KAISER-FRIEDRICH-STR. / LOHMEYERSTR.	1
		KAISER-FRIEDRICH-STR. / OTTO-SUHR-ALLEE / SPANDAUER DAMM / LUISENPLATZ	8
		KAISER-FRIEDRICH-STR. / ZILLESTR.	1
		KAISERIN-AUGUSTA-ALLEE	1
		KAISERIN-AUGUSTA-ALLEE / SÖMMERINGSTR. / MIERENDORFFPLATZ	2
		KANTSTR.	5
		KANTSTR. / NEUE KANTSTR. / SUAREZSTR.	2
		KANTSTR. / WILMERSDORFER STR.	2
		KLAUSENERPLATZ	1
		KNOBELSDORFFSTR. / NEHRINGSTR. / WUNDTSTR.	3
KNOBELSDORFFSTR. / SCHLOßSTR. / ZILLESTR.	1		
KNOBELSDORFFSTR. / SOPHIE-CHARLOTTEN-STR.	7		
KRUMME STR.	6		
KRUMME STR. / OTTO-SUHR-ALLEE / WARBURGZEILE	2		
KRUMME STR. / PESTALOZZISTR.	1		
KRUMME STR. / WILMERSDORFER STR. / STUTTGARTER PLATZ	1		

**Unfallörtlichkeiten von Radfahrerkehrunfällen
in der Direktion 2
nach Bezirken(alt) und Polizeiabschnitten**

2012				
Pol. Abschnitt	Bezirk (alt)	Ort	Anzahl VU	
24	CH	KURFÜRSTENDAMM	4	
		KURFÜRSTENDAMM / LEIBNIZSTR.	1	
		KURFÜRSTENDAMM / OLIVAER PLATZ	1	
		MAX-DOHRN-STR.	1	
		MIERENDORFFPLATZ	1	
		MOLLWITZSTR. / SOPHIE-CHARLOTTEN-STR.	1	
		MOMMSENSTR.	1	
		NEHRINGSTR.	2	
		NEUE KANTSTR.	1	
		NEUE KANTSTR. / WITZLEBENSTR.	2	
		OSNABRÜCKER STR. / MIERENDORFFPLATZ	1	
		OSNABRÜCKER STR. / TEGELER WEG	1	
		OTTO-SUHR-ALLEE	3	
		REICHWEINDAMM	1	
		RICHARD-WAGNER-STR.	1	
		RÖNNESTR.	1	
		SAATWINKLER DAMM	2	
		SAATWINKLER DAMM / SEESTR. / A 100 BAB / GOERDELERDAMMBRÜCKE / 100		
		AS BEUSSELSTR	1	
		SCHILLERSTR.	2	
		SCHILLERSTR. / WILMERSDORFER STR.	1	
		SCHLOBBRÜCKE	1	
		SCHLOBSTR.	1	
		SCHLOBSTR. / SPANDAUER DAMM	2	
		SCHUSTEHRUSSTR.	3	
		SCHUSTEHRUSSTR. / GIERKEPLATZ	1	
		SEESTR.	4	
		SESENHEIMER STR.	1	
		SÖMMERINGSTR.	1	
		SOPHIE-CHARLOTTEN-STR.	5	
		SOPHIE-CHARLOTTEN-STR. / SPANDAUER DAMM	6	
		SPANDAUER DAMM	6	
		SPANDAUER DAMM / KLAUSENERPLATZ	2	
	STUTTGARTER PLATZ	2		
	SUAREZSTR.	1		
	TEGELER WEG	1		
	WILMERSDORFER STR.	5		
	WINDSCHEIDSTR.	1		
	WINDSCHEIDSTR. / STUTTGARTER PLATZ	1		
	Verkehrsunfälle im Bezirk CH			201
	24	WI	ALBRECHT-ACHILLES-STR.	1
			BORNSTEDTER STR. / KURFÜRSTENDAMM	1
			EISENZAHNSTR. / PAULSBORNER STR.	2
			HEILBRONNER STR. / KARLSRUHER STR.	1
			HEILBRONNER STR. / KATHARINENSTR.	1
			HENRIETTENPLATZ	1
			JOACHIM-FRIEDRICH-STR.	3
JOACHIM-FRIEDRICH-STR. / SEESENER STR.			1	
JOACHIM-FRIEDRICH-STR. / WESTFÄLISCHE STR.			3	
KONSTANZER STR. / XANTENER STR. / OLIVAER PLATZ			1	
KURFÜRSTENDAMM			3	
KURFÜRSTENDAMM / NESTORSTR.			3	
NESTORSTR.			1	
PAULSBORNER STR.	5			
WESTFÄLISCHE STR.	1			
XANTENER STR.	1			
Verkehrsunfälle im Bezirk WI			29	
Verkehrsunfälle im Polizeiabschnitt 24			230	
25	CH	AM SCHILLERTHEATER / BISMARCKSTR. / MARIE-ELISABETH-LÜDERS-STR.	3	

**Unfallörtlichkeiten von Radfahrerkehrunfällen
in der Direktion 2
nach Bezirken(alt) und Polizeiabschnitten**

2012			
Pol. Abschnitt	Bezirk (alt)	Ort	Anzahl VU
25	CH	AUGSBURGER STR.	1
		AUGSBURGER STR. / JOACHIMSTALER STR.	3
		BACHSTR. / STRASSE DES 17. JUNI	5
		BACHSTR. / WEGELYSTR.	1
		BISMARCKSTR.	4
		BISMARCKSTR. / LEIBNIZSTR.	8
		BISMARCKSTR. / WEIMARER STR.	1
		BLEIBTREUSTR. / KANTSTR.	2
		BLEIBTREUSTR. / LIETZENBURGER STR. / SÄCHSISCHE STR.	1
		BLEIBTREUSTR. / PESTALOZZISTR.	1
		BUDAPESTER STR.	5
		CAUERSTR.	1
		CAUERSTR. / GUERICKESTR.	1
		CAUERSTR. / LEIBNIZSTR. / OTTO-SUHR-ALLEE	5
		EINSTEINUFER / MÜLLER-BRESLAU-STR. / STRASSE DES 17. JUNI / CHARLOTTENBURGER BRÜC	1
		ERNST-REUTER-PLATZ	1
		FASANENSTR.	3
		FASANENSTR. / HARDENBERGSTR.	2
		FASANENSTR. / KANTSTR.	2
		FASANENSTR. / MÜLLER-BRESLAU-STR.	1
		FRANKLINSTR.	2
		FRANKLINSTR. / HELMHOLTZSTR. / GOTZKOWSKYBRÜCKE	1
		FRANKLINSTR. / SALZUFER / MARCHBRÜCKE	2
		GALVANISTR.	1
		GOETHESTR.	1
		GOETHESTR. / GROLMANSTR.	1
		GROLMANSTR.	2
		GUERICKESTR.	1
		HARDENBERGPLATZ	1
		HARDENBERGSTR.	5
		HARDENBERGSTR. / JEBENSSTR. / YVA-BOGEN	1
		HARDENBERGSTR. / KNESEBECKSTR.	3
		HARDENBERGSTR. / STEINPLATZ	1
		HARDENBERGSTR. / TUNNEL ERNST-REUTER-PLATZ / ERNST-REUTER-PLATZ	2
		HELMHOLTZSTR.	1
		JOACHIMSTALER STR.	8
		JOACHIMSTALER STR. / KANTSTR.	5
		JOACHIMSTALER STR. / LIETZENBURGER STR. / FRIEDRICH-HOLLAENDER-PLATZ	3
		KANTSTR.	8
		KANTSTR. / LEIBNIZSTR.	3
		KANTSTR. / SCHLÜTERSTR.	4
		KANTSTR. / WIELANDSTR.	1
		KNESEBECKSTR.	2
		KNESEBECKSTR. / MOMMSENSTR.	1
		KNESEBECKSTR. / SAVIGNYPLATZ	1
		KURFÜRSTENDAMM	15
		KURFÜRSTENDAMM / MEINEKESTR.	2
		KURFÜRSTENDAMM / RANKESTR. / TAUENTZIENSTR. / BREITSCHIEDPLATZ	1
		KURFÜRSTENDAMM / SCHLÜTERSTR.	2
		KURFÜRSTENDAMM / WIELANDSTR.	1
LEIBNIZSTR.	2		
LEIBNIZSTR. / PESTALOZZISTR.	1		
LEIBNIZSTR. / SYBELSTR.	1		
LIETZENBURGER STR. / UHLANDSTR.	2		
LOSCHMIDTSTR. / OTTO-SUHR-ALLEE / ZILLESTR.	5		
MARBURGER STR. / TAUENTZIENSTR.	1		

**Unfallörtlichkeiten von Radfahrerkehrverhunsfällen
in der Direktion 2
nach Bezirken(alt) und Polizeiabschnitten**

2012			
Pol. Abschnitt	Bezirk (alt)	Ort	Anzahl VU
25	CH	MARCHSTR. / ERNST-REUTER-PLATZ	1
		MARIE-ELISABETH-LÜDERS-STR. / OTTO-SUHR-ALLEE	1
		MOMMSENSTR.	2
		NIEBUHRSTR.	1
		NIEBUHRSTR. / WIELANDSTR.	1
		NÜRNBERGER STR.	1
		NÜRNBERGER STR. / TAUENTZIENSTR.	4
		OTTO-SUHR-ALLEE	3
		PESTALOZZISTR.	1
		SALZUFER	1
		SALZUFER / OTTO-DIBELIUS-STR.	1
		SALZUFER / STRAÙE DES 17. JUNI / CHARLOTTENBURGER BRÜCKE	1
		SAVIGNYPLATZ	1
		SCHILLERSTR.	1
		SCHLÜTERSTR.	8
		SCHLÜTERSTR. / GEORGE-GROSZ-PLATZ	1
		STRABE DES 17. JUNI	3
		STRABE DES 17. JUNI / ERNST-REUTER-PLATZ	1
		UHLANDSTR.	2
		UHLANDSTR. / STEINPLATZ	1
	WEGELYSTR. / HERBERT-LEWIN-PLATZ	1	
	WIELANDSTR.	1	
	WIELANDSTR. / OLIVAER PLATZ	1	
	ZILLESTR.	3	
	Verkehrsunfälle im Bezirk CH		
	TG	BACHSTR. / WEGELYSTR.	1
Verkehrsunfälle im Bezirk TG			1
Verkehrsunfälle im Polizeiabschnitt 25			189
26	WI	A 100 BAB / HOHENZOLLERNDAMMBRÜCKE / 100 AS HOHENZOLLERNDAMM	
		AUSF N HOHENZOLLERN	1
		AACHENER STR. / MECKLENBURGISCHE STR.	1
		AHRWEILERSTR. / SÜDWESTKORSO	1
		AMSELSTR. / CLAYALLEE	1
		AßMANNSHAUSER STR.	2
		AßMANNSHAUSER STR. / HOMBURGER STR. / RÜDESHEIMER STR. / SPESSARTSTR.	1
		AUGUSTE-VIKTORIA-STR. / FRIEDRICHSRUHER STR. / SCHWARZBACHER BRÜCKE	1
		AUGUSTE-VIKTORIA-STR. / PAULSBORNER STR.	2
		BABELSBERGER STR.	1
		BABELSBERGER STR. / BADENSCHER STR.	1
		BABELSBERGER STR. / BERLINER STR.	1
		BADENSCHER STR. / BUNDESALLEE	3
		BAMBERGER STR. / BERLINER STR. / GRUNEWALDSTR. / KUFSTEINER STR.	1
		BARSTR. / MANNHEIMER STR. / BARBRÜCKE	2
		BARSTR. / MAXDORFER STEIG	1
		BERKAER STR.	1
		BERLINER STR.	3
		BERLINER STR. / BIELEFELDER STR. / HOHENZOLLERNDAMM	1
		BERLINER STR. / BLISSESTR. / BRANDENBURGISCHE STR.	2
		BERLINER STR. / KONSTANZER STR. / A 100 BAB / 100 AS SCHMARGENDORF	
		AUSFAHRT N KO	1
		BERLINER STR. / LANDHAUSSTR.	1
		BERLINER STR. / PRINZREGENTENSTR.	1
		BIELEFELDER STR.	1
		BLISSESTR.	1
		BLISSESTR. / LAUBACHER STR. / VARZINER STR.	1
		BLISSESTR. / MECKLENBURGISCHE STR. / UHLANDSTR.	1
		BORKUMER STR.	1

**Unfallörtlichkeiten von Radfahrerkehrsunfällen
in der Direktion 2
nach Bezirken(alt) und Polizeiabschnitten**

2012			
Pol. Abschnitt	Bezirk (alt)	Ort	Anzahl VU
26	WI	BORKUMER STR. / WANGEROOGER STEIG	1
		BRANDENBURGISCHE STR.	1
		BRANDENBURGISCHE STR. / DÜSSELDORFER STR. / PADERBORNER STR. / TUNNEL AM ADENAUE	1
		BREITE STR.	3
		BREITE STR. / CUNOSTR. / KIRCHSTR.	1
		BREITE STR. / HELGOLANDSTR. / MECKLENBURGISCHE STR. / ZOPPOTER STR.	2
		BRIENNER STR. / HOHENZOLLERNDAMM / RUHRSTR.	1
		BUNDESALLEE	9
		BUNDESALLEE / DETMOLDER STR. / WEXSTR. / BUNDESPLATZ	7
		BUNDESALLEE / DURLACHER STR. / HILDEGARDSTR.	1
		BUNDESALLEE / GÜNTZELSTR.	2
		BUNDESALLEE / HOHENZOLLERNDAMM / NACHODSTR.	11
		BUNDESALLEE / TRAUTENAISTR.	4
		CASPAR-THEYß-STR. / PAULSBORNER STR. / GRIESER PLATZ	1
		CHARLOTTENBRUNNER STR. / CUNOSTR.	1
		CICEROSTR.	1
		CICEROSTR. / PAULSBORNER STR.	1
		CICEROSTR. / SEESENER STR.	1
		DETMOLDER STR.	3
		DETMOLDER STR. / A 100 BAB / 100 AS DETMOLDER STR EINF V DETMOLDER,MECKLENBUR	1
		DETMOLDER STR. / MECKLENBURGISCHE STR. / RUDOLSTÄDTER STR.	4
		DETMOLDER STR. / WEIMARISCHE STR.	1
		DILLENBURGER STR.	1
		DILLENBURGER STR. / HELGOLANDSTR. / NORDERNEYER STR. / FRANZ-CORNELSEN-WEG	1
		DURLACHER STR.	1
		DURLACHER STR. / PRINZREGENTENSTR.	1
		DÜSSELDORFER STR. / PFALZBURGER STR.	1
		DÜSSELDORFER STR. / SÄCHSISCHE STR.	2
		DÜSSELDORFER STR. / WÜRTTEMBERGISCHE STR.	1
		EISENZAHNSTR. / WESTFÄLISCHE STR.	1
		ELGERSBURGER STR. / FORCKENBECKSTR. / HOHENZOLLERNDAMM	1
		EMSER STR.	2
		EMSER STR. / GÜNTZELSTR. / HOHENZOLLERNDAMM	1
		EMSER STR. / PARISER STR. / LUDWIGKIRCHPLATZ	1
		ETTALER STR.	1
		FECHNERSTR. / GASTEINER STR. / UHLANDSTR.	1
		FEHRBELLINER PLATZ	1
		FORCKENBECKSTR.	4
		FORCKENBECKSTR. / MECKLENBURGISCHE STR. / HEIDELBERGER PLATZ	1
		FRANZENSBADER STR.	1
		FRIEDRICHSHALLER STR.	1
		FRIEDRICHSRUHER STR. / PAULSBORNER STR. / PAULSBORNER BRÜCKE	1
		GEISENHEIMER STR. / KREUZNACHER STR. / LAUBACHER STR. / MABMANNSTR.	1
		GRAINAUER STR.	2
		GRAINAUER STR. / NACHODSTR. / PRAGER STR.	1
		GRAINAUER STR. / REGENSBURGER STR.	1
		GÜNTZELSTR.	2
		GÜNTZELSTR. / NASSAUISCHE STR. / TRAUTENAISTR.	1
		GÜNTZELSTR. / UHLANDSTR.	2
		HANAUER STR. / SPESSARTSTR.	2
HERTELSTR. / LAUBACHER STR. / RAUENTHALER STR.	1		
HEYDENSTR. / RHEINBABENALLEE	1		

**Unfallörtlichkeiten von Radfahrerkehrunfällen
in der Direktion 2
nach Bezirken(alt) und Polizeabschnitten**

2012			
Pol. Abschnitt	Bezirk (alt)	Ort	Anzahl VU
26	WI	HILDEGARDSTR.	2
		HOHENZOLLERNDAMM	4
		HOHENZOLLERNDAMM / A 100 BAB / HOHENZOLLERNDAMMBRÜCKE / 100 AS HOHENZOLLERNDAMM	1
		HOHENZOLLERNDAMM / FEHRBELLINER PLATZ	5
		HOHENZOLLERNDAMM / HOLSTEINISCHE STR. / HOHENZOLLERNPLATZ	1
		HOHENZOLLERNDAMM / KONSTANZER STR.	1
		HOHENZOLLERNDAMM / LANDECKER STR. / SALZBRUNNER STR.	1
		HOHENZOLLERNDAMM / MARIENBADER STR.	1
		HOHENZOLLERNDAMM / RUDOLSTÄDTER STR. / SEESENER STR.	1
		HOHENZOLLERNDAMM / SIGMARINGER STR.	2
		HOHENZOLLERNDAMM / UHLANDSTR.	3
		HOMBURGER STR.	1
		HUNDEKEHLESTR. / KÖSENER STR.	1
		HUNDEKEHLESTR. / RHEINBABENALLEE	2
		JENAER STR.	1
		JOHANNISBERGER STR. / SÜDWESTKORSO	1
		KONSTANZER STR.	3
		KONSTANZER STR. / RUHRSTR.	1
		KONSTANZER STR. / WESTFÄLISCHE STR.	1
		KUDOWASTR. / PAULSBORNER STR.	1
		KUFSTEINER STR.	1
		KULMBACHER STR.	1
		KURFÜRSTENDAMM / SCHWARZBACHER STR.	2
		LANDHAUSSTR.	1
		LAUBACHER STR. / SÜDWESTKORSO / WIESBADENER STR.	4
		LENTZEALLEE	3
		LIETZENBURGER STR.	2
		LIETZENBURGER STR. / NÜRNBERGER STR.	2
		LIVLÄNDISCHE STR.	1
		LUDWIGKIRCHPLATZ	1
		LYNARSTR.	1
		LYNARSTR. / PAULSBORNER STR.	1
		MANNHEIMER STR.	1
		MECKLENBURGISCHE STR.	5
		MECKLENBURGISCHE STR. / HEIDELBERGER PLATZ	1
		MECKLENBURGISCHE STR. / PARETZER STR. / WALLENBERGSTR.	1
		MEINEKESTR.	1
		MOTZSTR.	1
		MOTZSTR. / PRAGER PLATZ	1
		NAUHEIMER STR. / SCHLANGENBADER STR.	1
		NESTORSTR. / PAULSBORNER STR.	1
		OLIVAER PLATZ	1
		PARISER STR.	2
		PARISER STR. / SÄCHSISCHE STR.	1
		PARISER STR. / WÜRTTEMBERGISCHE STR. / OLIVAER PLATZ	1
		PAULSBORNER STR. / SEESENER STR.	2
		PFALZBURGER STR.	2
		PODBIELSKIALLEE / PLATZ AM WILDEN EBER	1
		PRINZREGENTENSTR.	6
		PRINZREGENTENSTR. / THARANDTER STR.	1
PÜCKLERSTR. / RHEINBABENALLEE / PLATZ AM WILDEN EBER	1		
RÜDESHEIMER STR.	1		
RUDOLSTÄDTER STR.	2		
SÄCHSISCHE STR.	1		
SALZBRUNNER STR. / WARMBRUNNER STR.	1		
SCHAPERSTR.	3		
SCHLANGENBADER STR.	1		
SIGMARINGER STR.	1		

**Unfallörtlichkeiten von Radfahrerverkehrsunfällen
in der Direktion 2
nach Bezirken(alt) und Polizeiabschnitten**

2012			
Pol. Abschnitt	Bezirk (alt)	Ort	Anzahl VU
26	WI	SPICHERNSTR.	2
		TRAUTENAISTR.	2
		UHLANDSTR.	5
		UHLANDSTR. / STRAÙE AM SCHOELER PARK	1
		UHLANDSTR. / WILHELMSAUE	1
		WARNEMÜNDER STR.	2
		WEXSTR.	2
		WÜRTTEMBERGISCHE STR.	1
		WÜRTTEMBERGISCHE STR. / FEHRBELLINER PLATZ	1
		ZOPPOTER STR.	1
	Verkehrsunfälle im Bezirk WI		245
	ZD	CLAYALLEE / PÜCKLERSTR.	1
	Verkehrsunfälle im Bezirk ZD		1
Verkehrsunfälle im Polizeiabschnitt 26			246
Gesamtergebnis			1095

**Unfallörtlichkeiten von Radfahrerverkehrsunfällen
in der Direktion 3
nach Bezirken(alt) und Polizeiabschnitten**

2012			
Pol. Abschnitt	Bezirk (alt)	Ort	Anzahl VU
31	MI	ACKERSTR.	1
		ACKERSTR. / INVALIDENSTR.	2
		ACKERSTR. / TORSTR.	2
		ALEXANDERUFER / KAPELLE-UFER	1
		ALMSTADTSTR. / ROSA-LUXEMBURG-STR.	1
		ALTE SCHÖNHAUSER STR.	5
		ALTE SCHÖNHAUSER STR. / LINIENSTR.	2
		ALTE SCHÖNHAUSER STR. / MÜNZSTR. / NEUE SCHÖNHAUSER STR. / WEINMEISTERSTR.	3
		ALTE SCHÖNHAUSER STR. / STEINSTR.	1
		AM ZIRKUS / SCHIFFBAUERDAMM	1
		AM ZWIRNGRABEN / AN DER SPANDAUER BRÜCKE / DIRCKSENSTR.	3
		AN DER SPANDAUER BRÜCKE	3
		AN DER SPANDAUER BRÜCKE / HACKESCHER MARKT / ROSENTHALER STR.	1
		ANNA-LOUISA-KARSCH-STR.	2
		ANNA-LOUISA-KARSCH-STR. / SPANDAUER STR.	1
		AUGUSTSTR. / GROßE HAMBURGER STR. / KOPPENPLATZ	1
		AUGUSTSTR. / ORANIENBURGER STR.	1
		AUGUSTSTR. / ROSENTHALER STR.	3
		BERGSTR.	2
		BERGSTR. / SCHRÖDERSTR.	1
		BRUNNENSTR.	15
		BRUNNENSTR. / INVALIDENSTR. / VETERANENSTR.	4
		BRUNNENSTR. / TORSTR. / ROSENTHALER PLATZ / ROSENTHALER STR. / WEINBERGSWEG	6
		CAROLINE-MICHAELIS-STR. / JULIE-WOLFTHORN-STR.	2
		CHARITÉPLATZ / CHARITÉSTR. / SCHUMANNSTR.	2
		CHAUSSEESTR.	11
		CHAUSSEESTR. / FRIEDRICHSTR. / TORSTR. / HANNOVERSCHE STR. / ORANIENBURGER TOR	3
		CHAUSSEESTR. / INVALIDENSTR.	3
		CHAUSSEESTR. / TIECKSTR.	1
		CHAUSSEESTR. / ZINNOWITZER STR.	2
		CHORINER STR. / GORMANNSTR. / ZEHDENICKER STR.	1
		CHORINER STR. / ZIONSKIRCHSTR.	1
		DIRCKSENSTR. / ROCHSTR.	1
		FEHRBELLINER STR. / KASTANIENALLEE / WEINBERGSWEG	5
		FEHRBELLINER STR. / VETERANENSTR.	3
		FRIEDRICHSTR.	8
		FRIEDRICHSTR. / JOHANNISSTR.	1
		FRIEDRICHSTR. / ORANIENBURGER STR.	3
		FRIEDRICHSTR. / REINHARDTSTR.	4
		FRIEDRICHSTR. / ZIEGELSTR.	7
		GARTENSTR.	2
		GARTENSTR. / INVALIDENSTR.	1
		GARTENSTR. / TIECKSTR.	1
		GARTENSTR. / TORSTR. / KLEINE HAMBURGER STR.	2
		GIPSSTR. / GORMANNSTR. / ROSENTHALER STR. / WEINMEISTERSTR.	3
		GORMANNSTR.	1
		GORMANNSTR. / LINIENSTR.	1
		GORMANNSTR. / STEINSTR.	2
		GROßE HAMBURGER STR.	2
		GROßE HAMBURGER STR. / SOPHIENSTR.	2
HACKESCHER MARKT	1		
HANNOVERSCHE STR.	3		
HANNOVERSCHE STR. / PLATZ VOR DEM NEUEN TOR / ROBERT-KOCH-PLATZ	2		
INVALIDENSTR.	8		
INVALIDENSTR. / HESSISCHE STR. / BRÜCKE AM NEUEN TOR (PANKE)	1		

**Unfallörtlichkeiten von Radfahrerverkehrsunfällen
in der Direktion 3
nach Bezirken(alt) und Polizeiabschnitten**

2012			
Pol. Abschnitt	Bezirk (alt)	Ort	Anzahl VU
31	MI	INVALIDENSTR. / PLATZ VOR DEM NEUEN TOR	1
		INVALIDENSTR. / SCHWARZER WEG	1
		KALKSCHEUNENSTR. / ZIEGELSTR.	1
		KASTANIENALLEE	1
		KASTANIENALLEE / SCHWEDTER STR.	1
		KLEINE HAMBURGER STR. / LINIENSTR.	2
		KLEINE ROSENTHALER STR. / LINIENSTR.	1
		KRAUSNICKSTR.	1
		LINIENSTR.	3
		LINIENSTR. / ORANIENBURGER STR.	1
		LINIENSTR. / ROSA-LUXEMBURG-STR.	4
		LINIENSTR. / ROSENTHALER STR.	5
		LINIENSTR. / TUCHOLSKYSTR.	2
		LUISENSTR.	6
		MARIENSTR.	1
		MEMHARDSTR. / MÜNZSTR. / ROSA-LUXEMBURG-STR.	1
		MONBIJOUPLATZ	3
		MONBIJOUSTR.	1
		MÜNZSTR.	2
		NEUE SCHÖNHAUSER STR.	2
		NEUE SCHÖNHAUSER STR. / ROSENTHALER STR.	1
		ORANIENBURGER STR.	7
		PFLUGSTR. / SCHWARTZKOPFFSTR.	1
		PHILIPPSTR.	1
		REINHARDTSTR.	5
		REINHARDTSTR. / LUISENSTR.	5
		ROSENTHALER STR.	9
		ROSENTHALER STR. / SOPHIENSTR.	1
		SCHIFFBAUERDAMM	1
		SCHRÖDERSTR.	1
		SCHWEDTER STR.	5
		STEINSTR.	1
		SWINEMÜNDER STR.	1
		TIECKSTR.	1
		TORSTR.	15
		TORSTR. / ALTE SCHÖNHAUSER STR. / SCHÖNHAUSER ALLEE / ROSA-LUXEMBURG-STR.	10
		TORSTR. / STRAßBURGER STR. / ZOLA STR.	1
		TORSTR. / TUCHOLSKYSTR.	1
		TUCHOLSKYSTR.	1
		TUCHOLSKYSTR. / ZIEGELSTR.	1
		VETERANENSTR.	1
		WEINBERGSWEG	6
		WEINBERGSWEG / ZEHDENICKER STR.	1
		WEINMEISTERSTR.	1
		WÖHLERTSTR.	1
		ZIEGELSTR.	1
		ZINNOWITZER STR.	1
Verkehrsunfälle im Bezirk MI			273
Verkehrsunfälle im Polizeiabschnitt 31			273
32	MI	ADALBERTSTR. / BETHANIENDAMM	4
		ADALBERTSTR. / ENGELDAMM	1
		ALEXANDERPLATZ	2
		ALEXANDERSTR.	7
		ALEXANDERSTR. / GRÜNERSTR.	6
		ALEXANDERSTR. / HOLZMARKTSTR. / STRALAUER STR.	8
		ALEXANDERSTR. / KARL-LIEBKNECHT-STR. / MEMHARDSTR.	9
		ALEXANDERSTR. / MAGAZINSTR. / VOLTAIRESTR.	1
		ALEXANDERSTR. / SCHICKLERSTR.	3
		ALEXANDERSTR. / SCHILLINGSTR.	1

**Unfallörtlichkeiten von Radfahrerkehrunfällen
in der Direktion 3
nach Bezirken(alt) und Polizeiabschnitten**

2012			
Pol. Abschnitt	Bezirk (alt)	Ort	Anzahl VU
32	MI	ALTE JAKOBSTR.	1
		ALTE JAKOBSTR. / ANNENSTR. / NEUE JAKOBSTR. / NEUE ROßSTR.	1
		ALTE JAKOBSTR. / KOMMANDANTENSTR.	1
		ALTE JAKOBSTR. / SEBASTIANSTR.	1
		AM LUSTGARTEN / KARL-LIEBKNECHT-STR. / LUSTGARTEN	1
		ANNENSTR. / HEINRICH-HEINE-STR.	4
		AXEL-SPRINGER-STR. / LEIPZIGER STR. / NIEDERWALLSTR. / SEYDELSTR. / SPITTELMARKT	2
		AXEL-SPRINGER-STR. / ZIMMERSTR.	2
		BEBELPLATZ / UNTER DEN LINDEN	1
		BEHRENSTR.	1
		BEHRENSTR. / GLINKASTR.	2
		BERNHARD-WEIß-STR. / ALEXANDERSTR.	4
		BERNHARD-WEIß-STR. / WADZECKSTR.	1
		BEROLINASTR. / KARL-MARX-ALLEE	2
		BREITE STR.	5
		BREITE STR. / NEUMANNSGASSE	1
		BRÜCKENSTR.	3
		BRÜCKENSTR. / RUNGESTR.	1
		CHARLOTTENSTR.	2
		CHARLOTTENSTR. / FRANZÖSISCHE STR.	2
		CHARLOTTENSTR. / KRAUSENSTR.	1
		CHARLOTTENSTR. / KRONENSTR.	1
		CHARLOTTENSTR. / LEIPZIGER STR.	1
		CHARLOTTENSTR. / MITTELSTR.	2
		CHARLOTTENSTR. / MOHRENSTR.	4
		CHARLOTTENSTR. / UNTER DEN LINDEN	4
		CHARLOTTENSTR. / ZIMMERSTR.	1
		DIRCKSENSTR.	1
		DIRCKSENSTR. / GRUNERSTR.	1
		DIRCKSENSTR. / VOLTAIRESTR.	1
		DOROTHEENSTR.	2
		DOROTHEENSTR. / FRIEDRICHSTR.	3
		DOROTHEENSTR. / NEUSTÄDTISCHE KIRCHSTR.	1
		DOROTHEENSTR. / SCHADOWSTR.	1
		DOROTHEENSTR. / UNIVERSITÄTSSTR.	2
		DRESDENER STR.	2
		DRESDENER STR. / HEINRICH-HEINE-STR.	1
		EBERTSBRÜCKE / AM KUPFERGRABEN / AM WEIDENDAMM / GESCHWISTER-SCHOLL-STR.	3
		EBERTSTR.	1
		EBERTSTR. / HANS-VON-BÜLOW-STR. / VOBSTR.	1
		EBERTSTR. / POTSDAMER PLATZ	4
		EBERTSTR. / POTSDAMER PLATZ / LEIPZIGER PLATZ	2
		ENGELDAMM	1
		FISCHERINSEL	4
		FRANZÖSISCHE STR.	5
		FRANZÖSISCHE STR. / GLINKASTR.	1
		FRANZÖSISCHE STR. / HINTER DER KATHOLISCHEN KIRCHE	1
		FRANZÖSISCHE STR. / OBERWALLSTR. / WERDERSCHER MARKT	2
		FRIEDRICHSTR. (SPREE)	1
		FRIEDRICHSTR.	16
FRIEDRICHSTR. / FRANZÖSISCHE STR.	5		
FRIEDRICHSTR. / GEORGENSTR.	1		
FRIEDRICHSTR. / JÄGERSTR.	1		
FRIEDRICHSTR. / KRAUSENSTR.	3		
FRIEDRICHSTR. / LEIPZIGER STR.	3		
FRIEDRICHSTR. / MOHRENSTR.	4		
FRIEDRICHSTR. / REICHSTAGUFER / AM WEIDENDAMM / WEIDENDAMMER BRÜCKE (SPREE)	2		

**Unfallörtlichkeiten von Radfahrerkehrunfällen
in der Direktion 3
nach Bezirken(alt) und Polizeiabschnitten**

2012			
Pol. Abschnitt	Bezirk (alt)	Ort	Anzahl VU
32	MI	FRIEDRICHSTR. / SCHÜTZENSTR.	2
		FRIEDRICHSTR. / UNTER DEN LINDEN	8
		FRIEDRICHSTR. / ZIMMERSTR.	1
		GEORGENSTR.	1
		GERTRAUDENSTR.	2
		GESCHWISTER-SCHOLL-STR.	2
		GLINKASTR.	1
		GLINKASTR. / MOHRENSTR.	1
		GLINKASTR. / NEUSTÄDTISCHE KIRCHSTR. / UNTER DEN LINDEN	1
		GONTARDSTR. / KARL-LIEBKNECHT-STR.	2
		GRUNERSTR.	3
		GRUNERSTR. / KLOSTERSTR.	1
		GRUNERSTR. / LITTENSTR.	3
		GRUNERSTR. / MOLKENMARKT / MÜHLENDAMM / SPANDAUER STR.	7
		HEINRICH-HEINE-STR.	3
		HINTER DEM GIEßHAUS / OBERWALLSTR. / UNTER DEN LINDEN	3
		HIRTENSTR. / KARL-LIEBKNECHT-STR.	1
		HOLZMARKTSTR.	4
		JÄGERSTR.	1
		JANNOWITZBRÜCKE	2
		JERUSALEMER STR. / LEIPZIGER STR.	3
		KARL-LIEBKNECHT-STR.	11
		KARL-MARX-ALLEE	1
		KARL-MARX-ALLEE / SCHILLINGSTR.	5
		KEIBELSTR. / MOLLSTR.	2
		KÖLLNISCHER FISCHMARKT / BREITE STR. / GERTRAUDENSTR. / MÜHLENDAMM / FISCHERINSE	3
		KOMMANDANTENSTR.	1
		KOMMANDANTENSTR. / NEUE GRÜNSTR.	1
		KÖPENICKER STR.	8
		KÖPENICKER STR. / BETHANIENDAMM	4
		KÖPENICKER STR. / BRÜCKENSTR. / HEINRICH-HEINE-STR.	7
		KÖPENICKER STR. / ENGELDAMM	1
		KÖPENICKER STR. / MICHAELKIRCHSTR.	2
		KÖPENICKER STR. / OHMSTR.	2
		KRONENSTR.	1
		KURSTR. / SPITTELMARKT	2
		LEIPZIGER PLATZ	1
		LEIPZIGER STR.	9
		LEIPZIGER STR. / LEIPZIGER PLATZ	2
		LITTENSTR. / STRALAUER STR.	1
		MARIANNENPLATZ / BETHANIENDAMM	1
		MARKGRAFENSTR.	1
		MARKGRAFENSTR. / BEHRENSTR.	1
		MARKGRAFENSTR. / FRANZÖSISCHE STR.	5
		MARKGRAFENSTR. / LEIPZIGER STR.	2
		MARKGRAFENSTR. / TAUBENSTR.	1
		MARKGRAFENSTR. / ZIMMERSTR.	2
		MAUERSTR. / TAUBENSTR.	1
		MELCHIORSTR. / ENGELDAMM	1
		MENDELSSOHNSTR. / MOLLSTR.	1
MOHRENSTR.	3		
MOLKENMARKT / MÜHLENDAMM / POSTSTR.	1		
MOLLSTR.	3		
MÜHLENDAMM	1		
MÜHLENDAMMBRÜCKE	1		
NEUE GRÜNSTR.	2		
NEUE JAKOBSTR. / NEUE JAKOBSTR.	1		
NEUE ROßSTR.	1		
NEUE ROßSTR. / WALLSTR.	3		

**Unfallörtlichkeiten von Radfahrerverkehrsunfällen
in der Direktion 3
nach Bezirken(alt) und Polizeiabschnitten**

2012				
Pol. Abschnitt	Bezirk (alt)	Ort	Anzahl VU	
32	MI	NIEDERKIRCHNERSTR.	2	
		NIEDERKIRCHNERSTR. / ZIMMERSTR. / WILHELMSTR.	3	
		NIEDERLAGSTR. / WERDERSCHER MARKT	1	
		OTTO-BRAUN-STR.	1	
		OTTO-BRAUN-STR. / ALEXANDERSTR. / KARL-MARX-ALLEE	16	
		OTTO-BRAUN-STR. / MOLLSTR.	17	
		PLANCKSTR.	2	
		POTSDAMER PLATZ	1	
		PRINZENSTR. / SEBASTIANSTR. / HEINRICH-HEINE-STR.	3	
		REICHSTAGUFER	1	
		S-BHF. ALEXANDERPLATZ	1	
		SCHILLINGSTR. / SINGERSTR.	3	
		SCHINKELPLATZ / AM ZEUGHAUS / UNTER DEN LINDEN / SCHLOßBRÜCKE	2	
		SCHINKELPLATZ / AN DER KOMMANDANTUR	1	
		SCHLOßPLATZ / BREITE STR.	1	
		SCHLOßPLATZ / WERDERSCHER MARKT	1	
		SCHÜTZENSTR.	1	
		SPANDAUER STR.	1	
		SPANDAUER STR. / RATHAUSSTR.	4	
		STRESEMANNSTR. / POTSDAMER PLATZ	2	
		TORSTR. / KARL-LIEBKNECHT-STR. / MOLLSTR. / PRENZLAUER ALLEE	5	
		UNIVERSITÄTSSTR. / UNTER DEN LINDEN	1	
		UNTER DEN LINDEN	10	
	WALLSTR.	5		
	WERDERSCHER MARKT	1		
	WILHELMSTR. / LEIPZIGER STR.	8		
	WILHELMSTR. / MOHRENSTR.	1		
	ZIMMERSTR.	4		
	ZIMMERSTR. / JERUSALEMER STR.	1		
	Verkehrsunfälle im Bezirk MI			418
	FH		LICHTENBERGER STR. / SINGERSTR.	1
			WEYDEMEYERSTR.	1
Verkehrsunfälle im Bezirk FH			2	
KB		NIEDERKIRCHNERSTR. / STRESEMANNSTR.	3	
Verkehrsunfälle im Bezirk KB			3	
TG		EBERTSTR. / POTSDAMER PLATZ / LEIPZIGER PLATZ	7	
		POTSDAMER PLATZ	1	
Verkehrsunfälle im Bezirk TG			8	
Verkehrsunfälle im Polizeiabschnitt 32			431	
33	TG	ALT-MOABIT	2	
		ALT-MOABIT / BEUSSELSTR. / KAISERIN-AUGUSTA-ALLEE	1	
		ALT-MOABIT / BOCHUMER STR.	1	
		ALT-MOABIT / GOTZKOWSKYSTR.	6	
		ALT-MOABIT / KREFELDER STR. / THUSNELDA-ALLEE	5	
		ALT-MOABIT / OTTOSTR.	1	
		ALT-MOABIT / STROMSTR.	8	
		ALT-MOABIT / ZINZENDORFSTR.	1	
		AN DER PUTLITZBRÜCKE	1	
		AN DER PUTLITZBRÜCKE / FRIEDRICH-KRAUSE-UFER / FÖHRER BRÜCKE	3	
		BEUSSELSTR.	3	
		BEUSSELSTR. / HUTTENSTR. / TURMSTR.	2	
		BEUSSELSTR. / SICKINGENSTR. / SIEMENSSTR.	1	
		BEUSSELSTR. / WICLEFSTR. / WITTSTOCKER STR.	1	
		BEUSSELSTR. / ZUFAHRTSTR. ZUM GROßMARKT / ZUFAHRTSTR. ZUM WESTHAFEN / BEUSSELBRÜ	1	
		BIRKENSTR.	2	
		BIRKENSTR. / BREMER STR. / UNIONSTR.	2	

**Unfallörtlichkeiten von Radfahrerverkehrsunfällen
in der Direktion 3
nach Bezirken(alt) und Polizeiabschnitten**

2012			
Pol. Abschnitt	Bezirk (alt)	Ort	Anzahl VU
33	TG	BIRKENSTR. / PUTLITZSTR. / STEPHANSTR. / STROMSTR.	1
		BREMER STR.	1
		BREMER STR. / TURMSTR.	1
		BREMER STR. / WICLEFSTR.	1
		DORTMUNDER STR.	1
		ELBERFELDER STR. / LEVETZOWSTR. / SOLINGER STR.	1
		EMDENER STR.	1
		EUROPAPLATZ	1
		FRIEDRICH-KRAUSE-UFER	1
		FRIEDRICH-KRAUSE-UFER / HEIDESTR. / PERLEBERGER STR.	2
		FRIEDRICH-LIST-UFER / EUROPAPLATZ	1
		FRIEDRICH-LIST-UFER / HEIDESTR. / INVALIDENSTR.	2
		GOTZKOWSKYSTR.	1
		GOTZKOWSKYSTR. / GOTZKOWSKYBRÜCKE	1
		GOTZKOWSKYSTR. / LEVETZOWSTR.	2
		GOTZKOWSKYSTR. / TURMSTR. / WALDSTR.	1
		HEIDESTR.	1
		HUTTENSTR.	3
		HUTTENSTR. / ROSTOCKER STR.	1
		INVALIDENSTR.	5
		JAGOWSTR. / LEVETZOWSTR.	1
		JONASSTR. / THUSNELDA-ALLEE / TURMSTR.	1
		KAISERIN-AUGUSTA-ALLEE	2
		KREFELDER STR.	2
		KRUPPSTR. / RATHENOWER STR.	1
		LEHRTER STR.	1
		LEHRTER STR. / PERLEBERGER STR.	2
		LEHRTER STR. / SEYDLITZSTR.	2
		LEVETZOWSTR.	2
		LEVETZOWSTR. / WIKINGERUFER	1
		LÜBECKER STR.	1
		LÜBECKER STR. / PERLEBERGER STR.	2
		MINNA-CAUER-STR. / TUNNEL TIERGARTEN SPREEBOGEN / INVALIDENSTR. / TUNNEL TIERGAR	4
		NEUES UFER	1
		OLDENBURGER STR.	1
		OLDENBURGER STR. / OTTOSTR. / TURMSTR.	1
		OLDENBURGER STR. / WICLEFSTR.	1
		PERLEBERGER STR.	5
		PERLEBERGER STR. / ELLEN-EPSTEIN-STR.	1
		PERLEBERGER STR. / FENNBRÜCKE	1
		PERLEBERGER STR. / RATHENOWER STR. / STENDALER STR.	1
		PERLEBERGER STR. / STEPHANSTR.	1
		PUTLITZBRÜCKE	4
		PUTLITZSTR.	1
		QUITZOWSTR.	3
		QUITZOWSTR. / ELLEN-EPSTEIN-STR.	1
		QUITZOWSTR. / WILHELMSHAVENER STR. / ELLEN-EPSTEIN-STR.	1
		RATHENOWER STR.	2
		RATHENOWER STR. / SEYDLITZSTR.	2
		RATHENOWER STR. / TURMSTR.	3
SEYDLITZSTR.	1		
SICKINGENSTR.	3		
SIEMENSSTR.	2		
SIEMENSSTR. / WALDSTR.	2		
STROMSTR.	5		
STROMSTR. / TURMSTR.	4		
TURMSTR.	8		
WALDENSERSTR.	1		
WASHINGTONPLATZ	1		

**Unfallörtlichkeiten von Radfahrerverkehrsunfällen
in der Direktion 3
nach Bezirken(alt) und Polizeiabschnitten**

2012				
Pol. Abschnitt	Bezirk (alt)	Ort	Anzahl VU	
33	TG	WIEBESTR.	1	
		WILSNACKER STR.	1	
		Verkehrsunfälle im Bezirk TG	151	
Verkehrsunfälle im Polizeiabschnitt 33			151	
34	MI	CORA-BERLINER-STR.	1	
		CORA-BERLINER-STR. / BEHRENSTR.	1	
		DOROTHEENSTR. / WILHELMSTR.	3	
		EBERTSTR.	7	
		EBERTSTR. / HANNAH-ARENDT-STR.	4	
		EBERTSTR. / IN DEN MINISTERGÄRTEN	2	
		EBERTSTR. / PLATZ DES 18. MÄRZ / PARISER PLATZ	1	
		HANNAH-ARENDT-STR.	2	
		HANNAH-ARENDT-STR. / WILHELMSTR. / FRANZÖSISCHE STR.	2	
		LENNÉSTR. / EBERTSTR.	5	
		MARGARETE-STEFFIN-STR.	1	
		MARGARETE-STEFFIN-STR. / REINHARDTSTR.	4	
		MARSCHALLBRÜCKE (SPREE)	1	
		PARISER PLATZ	3	
		REICHSTAGUFER / WILHELMSTR. / MARSCHALLBRÜCKE (SPREE)	2	
		SCHEIDEMANNSTR. / DOROTHEENSTR. / EBERTSTR. / FRIEDRICH-EBERT-PLATZ	1	
		UNTER DEN LINDEN	2	
		WILHELMSTR. / AN DER KOLONNADE	1	
		WILHELMSTR. / BEHRENSTR.	1	
	WILHELMSTR. / UNTER DEN LINDEN	5		
	Verkehrsunfälle im Bezirk MI			49
		TG	ALTE POTSDAMER STR. / POTSDAMER PLATZ	1
			ALT-MOABIT	9
			ALT-MOABIT / KATHARINA-PAULUS-STR.	2
			ALT-MOABIT / KIRCHSTR.	1
			ALT-MOABIT / PAULSTR. / RATHENOWER STR.	2
			ALT-MOABIT / SPENERSTR.	1
			ALT-MOABIT / THOMASIUSTR. / WILSNACKER STR.	2
			ALT-MOABIT / WERFTSTR. / INVALIDENSTR.	3
ALTONAER STR.			1	
ALTONAER STR. / BACHSTR. / LESSINGSTR.			3	
AN DER URANIA / KURFÜRSTENSTR. / SCHILLSTR.			1	
ANSBACHER STR. / BURGGRAFENSTR. / KURFÜRSTENSTR.			1	
AUGUSTE-HAUSCHNER-STR.			1	
BACHSTR.			1	
BACHSTR. / SIEGMUNDS HOF			1	
BAYREUTHER STR. / KURFÜRSTENSTR.			1	
BELLEVUESTR.			3	
BELLEVUESTR. / POTSDAMER PLATZ			1	
BEN-GURION-STR.			1	
BISSINGZEILE / POTSDAMER STR.			2	
BREMER WEG			2	
BUDAPESTER STR.			3	
BUDAPESTER STR. / KURFÜRSTENSTR. / NÜRNBERGER STR. / OLOF-PALME-PLATZ			3	
BUDAPESTER STR. / LÜTZOWUFER / CORNELIUSBRÜCKE / KATHARINA-HEINROTH-UFER			1	
BUDAPESTER STR. / WICHMANNSTR.			1	
CALVINSTR. / MELANCHTHONSTR.			1	
CORNELIUSSTR. / STÜLERSTR. / CORNELIUSBRÜCKE			1	
EICHHORNSTR. / POTSDAMER STR. / BEN-GURION-STR.			3	
EINEMSTR. / KURFÜRSTENSTR.			2	
EINEMSTR. / LÜTZOWPLATZ	7			
FLENSBURGER STR.	1			
FLOTTWELLSTR. / LÜTZOWSTR.	1			

**Unfallörtlichkeiten von Radfahrerkehrsunfällen
in der Direktion 3
nach Bezirken(alt) und Polizeiabschnitten**

2012			
Pol. Abschnitt	Bezirk (alt)	Ort	Anzahl VU
34	TG	FLOTTWELLSTR. / SCHÖNEBERGER UFER	2
		GENTHINER STR.	1
		GERHARDTSTR. / WERFTSTR.	1
		GROßER STERN / HOFJÄGERALLEE	1
		GROßER STERN / SPREEWEG	1
		GROßER STERN / STRAßE DES 17. JUNI	2
		HITZIGALLEE / REICHPietsCHUFER	3
		HOFJÄGERALLEE	1
		HOFJÄGERALLEE / KLINGELHÖFERSTR. / STÜLERSTR. / TIERGARTENSTR.	5
		JOHN-FOSTER-DULLES-ALLEE / SPREEWEG / LUTHERBRÜCKE	4
		KEITHSTR. / LÜTZOWUFER	1
		KIRCHSTR.	3
		KLINGELHÖFERSTR.	2
		KLINGELHÖFERSTR. / KÖBISSTR. / RAUCHSTR.	1
		KLINGELHÖFERSTR. / VON-DER-HEYDT-STR.	3
		KLOPSTOCKSTR. / STRAßE DES 17. JUNI	2
		KLUCKSTR.	1
		KÖBISSTR. / REICHPietsCHUFER / VON-DER-HEYDT-STR.	1
		KONRAD-ADENAUER-STR. / OTTO-VON-BISMARCK-ALLEE	4
		KURFÜRSTENSTR.	3
		KURFÜRSTENSTR. / POTSDAMER STR.	5
		LENNÉSTR.	2
		LENNÉSTR. / AUGUSTE-HAUSCHNER-STR.	1
		LESSINGSTR.	1
		LÜTZOWPLATZ	1
		LÜTZOWSTR.	1
		LÜTZOWSTR. / LÜTZOWPLATZ	1
		LÜTZOWSTR. / POTSDAMER STR.	2
		LÜTZOWUFER	1
		LÜTZOWUFER / LÜTZOWPLATZ / HERKULESBRÜCKE	3
		MAGNUS-HIRSCHFELD-UFER	1
		PAULSTR.	4
		POHLSTR. / POTSDAMER STR.	1
		POTSDAMER PLATZ	2
		POTSDAMER STR.	7
		POTSDAMER STR. / LUDWIG-BECK-STR.	4
		POTSDAMER STR. / REICHPietsCHUFER / POTSDAMER BRÜCKE	5
		POTSDAMER STR. / SCHAROUNSTR.	1
		POTSDAMER STR. / SCHÖNEBERGER UFER / POTSDAMER BRÜCKE	1
		POTSDAMER STR. / SIGISMUNDSTR.	3
		POTSDAMER STR. / VARIAN-FRY-STR.	2
		RAUCHSTR. / STÜLERSTR.	2
		REICHPietsCHUFER	3
		REICHPietsCHUFER / STAUFFENBERGSTR. / BENDLERBRÜCKE	1
		SCHAROUNSTR.	1
		SCHEIDEMANNSTR.	1
		SCHILLSTR. / WICHMANNSTR. / LÜTZOWPLATZ	1
		SCHÖNEBERGER UFER	2
		SIEGMUNDS HOF	2
		SIGISMUNDSTR. / STAUFFENBERGSTR.	1
SPENERSTR.	1		
STAUFFENBERGSTR.	3		
STAUFFENBERGSTR. / TIERGARTENSTR.	3		
STRABE DES 17. JUNI	5		
STRABE DES 17. JUNI / PLATZ DES 18. MÄRZ	2		
STRABE DES 17. JUNI / YITZHAK-RABIN-STR.	3		
TIERGARTENSTR.	2		
TIERGARTENSTR. / KEMPERPLATZ / BEN-GURION-STR. / TUNNEL TIERGARTEN SPREEBOGEN /	3		

**Unfallörtlichkeiten von Radfahrerverkehrsunfällen
in der Direktion 3
nach Bezirken(alt) und Polizeiabschnitten**

2012			
Pol. Abschnitt	Bezirk (alt)	Ort	Anzahl VU
34	TG	WILLY-BRANDT-STR. / HEINRICH-VON-GAGERN-STR. / PAUL-LÖBE-ALLEE	1
		WILLY-BRANDT-STR. / OTTO-VON-BISMARCK-ALLEE	1
	Verkehrsunfälle im Bezirk TG		193
Verkehrsunfälle im Polizeiabschnitt 34			242
35	WD	AFRIKANISCHE STR.	1
		AFRIKANISCHE STR. / AMRUMER STR. / SEESTR.	2
		AFRIKANISCHE STR. / TRANSVAALSTR.	2
		AM NORDHAFEN / FENNSTR.	2
		AMRUMER STR.	4
		AMRUMER STR. / FÖHRER STR. / LUXEMBURGER STR. / TORFSTR.	1
		AMRUMER STR. / LIMBURGER STR. / AUGUSTENBURGER PLATZ	1
		ANTWERPENER STR. / SEESTR. / TOGOSTR.	1
		BARFUSSTR. / EDINBURGER STR.	1
		BARFUSSTR. / MÜLLERSTR. / TRANSVAALSTR.	1
		BUCHSTR. / FÖHRER STR.	1
		CHARLES-CORCELLE-RING	1
		DOHNAGESTELL / SEESTR.	1
		EDINBURGER STR. / SCHÖNINGSTR.	1
		EDINBURGER STR. / TÜRKENSTR.	1
		FENNSTR.	5
		FENNSTR. / MÜLLERSTR. / WEDDINGPLATZ	5
		FENNSTR. / TEGELER STR.	6
		FÖHRER STR.	2
		FÖHRER STR. / NORDUFER / FÖHRER BRÜCKE	1
		FRAUENFELDER WEG	1
		GENTER STR.	1
		GENTER STR. / LÜDERITZSTR. / SEESTR.	1
		GENTER STR. / LUXEMBURGER STR.	2
		GERICHTSTR.	1
		GERICHTSTR. / MÜLLERSTR. / TRIFTSTR. / MAX-JOSEF-METZGER-PLATZ	1
		GERICHTSTR. / REINICKENDORFER STR.	4
		GLASGOWER STR. / OFENER STR.	1
		GOTTSCHEDSTR. / REINICKENDORFER STR.	1
		GUINEASTR. / LÜTTICHER STR. / SEESTR.	2
		HOCHSTÄDTER STR. / LIEBENWALDER STR.	1
		KONGOSTR. / MÜLLERSTR. / TÜRKENSTR.	1
		LINDOWER STR.	2
LIVERPOOLER STR.	1		
LONDONER STR.	1		
LUXEMBURGER STR.	2		
LUXEMBURGER STR. / MÜLLERSTR. / SCHULSTR.	2		
LYNARSTR. / NORDUFER	1		
MALPLAQUETSTR.	1		
MALPLAQUETSTR. / SEESTR.	1		
MARKSTR. / REGINHARDSTR. / UNGARNSTR. / LOUISE-SCHROEDER-PLATZ	1		
MAXSTR. / SCHULSTR.	2		
MÜLLERSTR.	24		
MÜLLERSTR. / NAZARETHKIRCHSTR.	3		
MÜLLERSTR. / OTAWISTR. / SCHÖNINGSTR.	1		
MÜLLERSTR. / SEESTR.	5		
NAZARETHKIRCHSTR. / TURINER STR.	1		
NORDUFER	4		
NORDUFER / SEESTR. / SEESTRAßENBRÜCKE NÖRDLICH	1		
OSLOER STR. / LOUISE-SCHROEDER-PLATZ	1		
OSLOER STR. / REINICKENDORFER STR. / SEESTR. / LOUISE-SCHROEDER-PLATZ	4		
PLANTAGENSTR. / REINICKENDORFER STR.	1		

**Unfallörtlichkeiten von Radfahrerverkehrsunfällen
in der Direktion 3
nach Bezirken(alt) und Polizeiabschnitten**

2012			
Pol. Abschnitt	Bezirk (alt)	Ort	Anzahl VU
35	WD	REINICKENDORFER STR.	3
		REINICKENDORFER STR. / SCHULSTR. / NAUENER PLATZ	3
		RUHEPLATZSTR.	1
		SAMOASTR.	1
		SCHULSTR.	1
		SEESTR.	6
		SEESTR. / SYLTER STR.	1
		SPRENGELSTR.	1
		SPRENGELSTR. / TEGELER STR.	1
		TEGELER STR.	1
		TEGELER STR. / TRIFTSTR.	1
		THEMSESTR.	1
		TORFSTR.	1
		TRANSVAALSTR.	3
		TRIFTSTR.	2
TURINER STR.	2		
Verkehrsunfälle im Bezirk WD			145
Verkehrsunfälle im Polizeiabschnitt 35			145
36	WD	ACKERSTR. / BERNAUER STR.	1
		BADSTR.	14
		BADSTR. / BASTIANSTR.	1
		BADSTR. / BÖTTGERSTR. / BEHMSTR.	2
		BADSTR. / BUTTMANNSTR.	1
		BADSTR. / EXERZIERSTR. / KOLONIESTR. / SCHWEDENSTR. / UFERSTR.	2
		BADSTR. / GROPIUSSTR. / BADBRÜCKE	1
		BADSTR. / GRÜNTALER STR.	1
		BADSTR. / HOCHSTR.	3
		BADSTR. / PANKSTR. / PRINZENALLEE	1
		BEHMSTR.	4
		BELLERMANNSTR.	1
		BELLERMANNSTR. / EULERSTR.	1
		BELLERMANNSTR. / PRINZENALLEE	5
		BERNAUER STR.	5
		BERNAUER STR. / RUPPNER STR.	2
		BERNAUER STR. / STRELITZER STR.	1
		BERNAUER STR. / WOLLINER STR.	1
		BÖTTGERSTR.	1
		BÖTTGERSTR. / PANKSTR. / THURNEYSSERSTR.	3
		BOYENSTR. / CHAUSSEESTR.	1
		BRUNNENSTR.	6
		BRUNNENSTR. / BERNAUER STR.	4
		CHAUSSEESTR.	4
		CHAUSSEESTR. / LIESENSTR.	4
		DEMMINER STR. / USEDOMER STR. / BRUNNENSTR.	2
		DRONTHEIMER STR.	2
		DRONTHEIMER STR. / KOLONIESTR. / OSLOER STR.	4
		EXERZIERSTR.	2
		FREIENWALDER STR.	1
		FREIENWALDER STR. / OSLOER STR. / STETTINER STR.	2
		GARTENSTR.	1
		GERICHTSTR.	1
		GERICHTSTR. / HOCHSTR. / NEUE HOCHSTR.	2
GOTTSCHALKSTR. / WOLLANKSTR.	1		
GOTTSCHEDSTR.	1		
GRAUNSTR.	1		
GRAUNSTR. / GLEIMSTR.	1		
GRENZSTR. / NEUE HOCHSTR. / SCHULZENDORFER STR.	2		
GRÜNTALER STR. / OSLOER STR. / BORNHOLMER STR.	2		
GUSTAV-MEYER-ALLEE	1		
GUSTAV-MEYER-ALLEE / HUSSITENSTR. / SCHERINGSTR.	1		

**Unfallörtlichkeiten von Radfahrerverkehrsunfällen
in der Direktion 3
nach Bezirken(alt) und Polizeiabschnitten**

2012			
Pol. Abschnitt	Bezirk (alt)	Ort	Anzahl VU
36	WD	GUSTAV-MEYER-ALLEE / RÜGENER STR. / BRUNNENSTR.	1
		HANNE-SOBEK-PLATZ	1
		HANSASTR. / REGINHARDSTR.	1
		HÄBLINGERWEG / REGINHARDSTR.	1
		HEIDEBRINKER STR.	1
		HOCHSTR.	4
		HOCHSTR. / WIESENSTR. / WIESENBRÜCKE	1
		HUSSITENSTR.	1
		HUSSITENSTR. / BERNAUER STR.	3
		JÜLICHER STR.	1
		JULIE-WOLFTHORN-STR. / GARTENSTR. / BERNAUER STR.	3
		KOLONIESTR. / SOLDINER STR.	1
		LORTZINGSTR. / VOLTASTR. / BRUNNENSTR.	2
		MÜLLERSTR.	2
		MÜLLERSTR. / SCHULZENDORFER STR. / SELLERSTR.	2
		NEUE HOCHSTR.	1
		NORDBAHNSTR.	2
		NORDBAHNSTR. / WILHELM-KUHR-STR.	1
		NORDBAHNSTR. / WOLLANKSTR.	1
		OSLOER STR.	3
		OSLOER STR. / HEINZ-GALINSKI-STR.	1
		OSLOER STR. / PRINZENALLEE	7
		OSLOER STR. / SCHWEDENSTR.	4
		OSLOER STR. / STOCKHOLMER STR. / TRAVEMÜNDER STR. / OSLOER-STRABENBRÜCKE	2
		OSLOER STR. / WRIEZENER STR.	1
		PANKSTR.	8
		PANKSTR. / SCHÖNSTEDTSTR.	1
		PANKSTR. / WIESENSTR.	1
		PRINZENALLEE	5
		RAMLERSTR. / BRUNNENSTR.	1
		RAMLERSTR. / SWINEMÜNDER STR.	2
		SCHERINGSTR. / GARTENSTR. / LIESENSTR.	1
		SCHÖNWALDER STR.	1
		SCHULZENDORFER STR.	1
		SCHWEDENSTR.	2
		SCHWEDENSTR. / TROMSÖER STR.	1
		STERNSTR.	1
		STRALSUNDER STR. / BRUNNENSTR.	1
		THEODOR-HEUSS-WEG / ACKERSTR.	1
		THURNEYSSERSTR.	1
		WOLLANKSTR.	8
ZINGSTER STR. / BEHMSTR.	1		
Verkehrsunfälle im Bezirk WD			182
Verkehrsunfälle im Polizeiabschnitt 36			182
Gesamtergebnis			1424

**Unfallörtlichkeiten von Radfahrerkehrunfällen
in der Direktion 4
nach Bezirken(alt) und Polizeabschnitten**

2012			
Pol. Abschnitt	Bezirk (alt)	Ort	Anzahl VU
41	SB	AHORNSTR. / EINEMSTR.	1
		AKAZIENSTR.	3
		AKAZIENSTR. / GOLTZSTR. / GRUNEWALDSTR.	1
		ALVENSLEBENSTR. / BÜLOWSTR. / KULMER STR. / DENNEWITZPLATZ	3
		ALVENSLEBENSTR. / POTSDAMER STR. / WINTERFELDTSTR.	1
		AN DER APOSTELKIRCHE	1
		AN DER URANIA	3
		AN DER URANIA / KLEISTSTR. / LIETZENBURGER STR. / MARTIN-LUTHER-STR.	4
		ANSBACHER STR.	1
		ANSBACHER STR. / FUGGERSTR.	1
		ANSBACHER STR. / REGENSBURGER STR.	1
		AUGSBURGER STR.	1
		BARBAROSSASTR.	1
		BARBAROSSASTR. / LANDSHUTER STR.	3
		BARBAROSSASTR. / MÜNCHENER STR.	1
		BAYERISCHER PLATZ	1
		BAYREUTHER STR.	1
		BELZIGER STR.	2
		BÜLOWSTR.	3
		BÜLOWSTR. / DENNEWITZSTR.	1
		BÜLOWSTR. / FROBENSTR.	1
		BÜLOWSTR. / GOEBENSTR. / MANSTEINSTR. / YORCKSTR.	1
		BÜLOWSTR. / NOLLENDORFPLATZ / ELSE-LASKER-SCHÜLER-STR.	1
		BÜLOWSTR. / POTSDAMER STR.	6
		BÜLOWSTR. / STEINMETZSTR.	1
		BÜLOWSTR. / ZIETENSTR.	1
		COURBIÈRESTR. / EISENACHER STR. / KLEISTSTR.	1
		DENNEWITZSTR.	1
		EINEMSTR.	1
		EINEMSTR. / MAIENSTR.	1
		EINEMSTR. / NOLLENDORFPLATZ	2
		EISENACHER STR.	3
		EISENACHER STR. / BARBAROSSAPLATZ	1
		EISENACHER STR. / GRUNEWALDSTR.	1
		EISENACHER STR. / HOHENSTAUFENSTR.	1
		EISENACHER STR. / MOTZSTR.	1
		EISENACHER STR. / NOLLENDORFSTR.	1
		EISENACHER STR. / ROSENHEIMER STR.	1
		EISENACHER STR. / WINTERFELDTSTR.	1
		FREISINGER STR.	1
		FUGGERSTR.	1
		FUGGERSTR. / MARTIN-LUTHER-STR.	2
		GLEDITSCHSTR. / GRUNEWALDSTR.	3
		GLEDITSCHSTR. / MAAßENSTR. / WINTERFELDTSTR. / WINTERFELDTPLATZ	1
		GLEDITSCHSTR. / PALLASSTR.	1
		GOEBENSTR. / KIRCHBACHSTR.	2
		GOEBENSTR. / KULMER STR.	3
		GOEBENSTR. / PALLASSTR. / POTSDAMER STR.	8
		GOLTZSTR.	1
		GOSSOWSTR.	1
GROßGÖRSCHENSTR. / HAUPTSTR. / POTSDAMER STR.	3		
GRUNEWALDSTR.	4		
GRUNEWALDSTR. / HAUPTSTR. / LANGENSCHIEDTSTR.	5		
HABSBURGERSTR. / HOHENSTAUFENSTR. / KYFFHÄUSERSTR.	1		
HEILBRONNER STR.	1		
HOHENSTAUFENSTR.	1		
HOHENSTAUFENSTR. / LINDAUER STR.	1		
HOHENSTAUFENSTR. / MARTIN-LUTHER-STR.	1		
HOHENSTAUFENSTR. / MOTZSTR.	2		

**Unfallörtlichkeiten von Radfahrerkehrunfällen
in der Direktion 4
nach Bezirken(alt) und Polizeiabschnitten**

2012			
Pol. Abschnitt	Bezirk (alt)	Ort	Anzahl VU
41	SB	INNSBRUCKER STR. / BAYERISCHER PLATZ	1
		KLEISTSTR.	2
		KULMER STR.	2
		LANDSHUTER STR.	2
		LIETZENBURGER STR.	2
		LIETZENBURGER STR. / MARTIN-LUTHER-STR.	2
		MAAßENSTR.	3
		MAAßENSTR. / NOLLENDORFPLATZ	3
		MANSTEINSTR.	1
		MARTIN-LUTHER-STR.	1
		MOTZSTR.	2
		MOTZSTR. / NOLLENDORFPLATZ	2
		MOTZSTR. / VIKTORIA-LUISE-PLATZ	1
		PALLASSTR.	2
		PASSAUER STR. / TAUMENTZENSTR.	1
		POTSDAMER STR.	7
		REGENSBURGER STR.	1
		ROSENHEIMER STR.	1
		SALZBURGER STR. / BAYERISCHER PLATZ	1
		STEINMETZSTR.	1
WORMSER STR.	1		
Verkehrsunfälle im Bezirk SB			143
Verkehrsunfälle im Polizeiabschnitt 41			143
42	SB	AKAZIENSTR. / HAUPTSTR. / KAISER-WILHELM-PLATZ	1
		ALBERTSTR.	2
		ALBERTSTR. / EISENACHER STR. / HAUPTSTR.	1
		AM RATHAUS / FREIHERR-VOM-STEIN-STR.	1
		BADENSCHER STR.	1
		BAUTZENER STR. / GROßGÖRSCHENSTR.	2
		BAUTZENER STR. / YORCKSTR.	5
		BECKERSTR.	2
		BECKERSTR. / RUBENSSTR.	1
		BELZIGER STR.	3
		BELZIGER STR. / GOTHAER STR.	1
		BORNSTR.	2
		BORNSTR. / HACKERSTR.	1
		BORNSTR. / SCHLOßSTR.	1
		BUNDESALLEE	2
		BUNDESALLEE / FRÖAUFSTR.	1
		BUNDESALLEE / GÖRRESSTR. / SARRAZINSTR. / FRIEDRICH-WILHELM-PLATZ	2
		BUNDESALLEE / HANDJERYSTR. / ROENNEBERGSTR. / STUBENRAUCHSTR.	1
		BUNDESALLEE / KUNDRYSTR.	1
		BUNDESALLEE / LEFÈVRESTR.	1
		BUNDESALLEE / RHEINSTR. / SCHLOßSTR. / SCHÖNEBERGER STR. / WALTHER-STR.	3
		BUNDESALLEE / SÜDWESTKORSO / VARZINER STR.	1
		CANOVASTR.	1
		CARL-ZUCKMAYER-BRÜCKE	1
		CECILIENGÄRTEN	1
		CRELLESTR. / KOLONNENSTR. / KAISER-WILHELM-PLATZ	1
		CRELLESTR. / LANGENSCHIEDTSTR. / LANGENSCHIEDTBRÜCKE	2
		DICKHARDTSTR. / HEDWIGSTR. / LAUTERSTR. / RHEINSTR. / SCHMARGENDORFER STR.	1
		DICKHARDTSTR. / RHEINSTR. / ROENNEBERGSTR.	1
		DOMINICUSSTR.	2
		DOMINICUSSTR. / EBERSSTR.	3
		DOMINICUSSTR. / FEURIGSTR. / FRITZ-REUTER-STR.	2
		DOMINICUSSTR. / FRITZ-ELSAS-STR.	3
		DOMINICUSSTR. / HAUPTSTR.	5
		EBERSSTR. / A 100 BAB / INNSBRUCKER PLATZ / 100 AS INNSBRUCKER (ÖSTL T)	1
		EISENACHER STR.	1

**Unfallörtlichkeiten von Radfahrerunfällen
in der Direktion 4
nach Bezirken(alt) und Polizeiabschnitten**

2012			
Pol. Abschnitt	Bezirk (alt)	Ort	Anzahl VU
42	SB	FEURIGSTR.	2
		FREGESTR.	1
		FREGESTR. / HAUPTSTR. / STIERSTR.	1
		FREGESTR. / WILHELM-HAUFF-STR.	1
		FREIHERR-VOM-STEIN-STR.	3
		GEßLERSTR.	1
		GÖRRESSTR.	2
		GOßLERSTR.	1
		GOTENSTR.	1
		GOTENSTR. / SACHSENDAMM / VORARLBERGER DAMM	1
		GOTENSTR. / TORGAUER STR.	1
		GRAZER DAMM / MUNSTERDAMM / PRELLERWEG / INSULANERPARK	6
		GRAZER DAMM / VORARLBERGER DAMM / A 100 BAB / 100 AK SCHÖNEBERG E	1
		GROßGÖRSCHENSTR.	1
		GRUNEWALDSTR. / MARTIN-LUTHER-STR.	1
		GUSTAV-MÜLLER-STR.	1
		HANDJERYSTR. / NIEDSTR.	1
		HANDJERYSTR. / SCHMILJANSTR.	1
		HAUPTSTR.	20
		HAUPTSTR. / HELMSTR.	1
		HAUPTSTR. / KAISER-WILHELM-PLATZ	1
		HAUPTSTR. / KÄRNTENER STR.	2
		HAUPTSTR. / KOBURGER STR.	1
		HAUPTSTR. / MARTIN-LUTHER-STR.	1
		HAUPTSTR. / RHEINSTR.	1
		HAUPTSTR. / RUBENSSTR.	1
		HAUPTSTR. / WEXSTR. / A 100 BAB / INNSBRUCKER PLATZ / 100 AS INNSBRUCKE	5
		INNSBRUCKER PLATZ	1
		INNSBRUCKER STR.	1
		JOHN-F.-KENNEDY-PLATZ	1
		KOLONNENSTR.	4
		KOLONNENSTR. / LEBERSTR.	1
		LEUTHENER STR.	1
		MARTIN-LUTHER-STR.	2
		MARTIN-LUTHER-STR. / WARTBURGSTR.	1
		MERANER STR.	1
		MONUMENTENBRÜCKE	1
		MONUMENTENSTR.	1
		NAUMANNSTR. / TEMPELHOFER WEG / LOTTE-LASERSTEIN-STR. / HILDEGARD-STR.	1
		NAUMANNSTR. / WILHELM-KABUS-STR.	1
		PESCHKESTR. / RHEINSTR.	1
		PRIESTERWEG	1
		RHEINGAUSTR. / SCHWALBACHER STR.	1
		RHEINGAUSTR. / WIESBADENER STR.	1
		RHEINSTR.	3
		RHEINSTR. / SAARSTR. / SCHMILJANSTR.	5
		RUBENSSTR.	2
		SAARSTR.	1
		SAARSTR. / A 103 BAB ABZWEIG ZEHLENDORF / FRIEDENAUER BRÜCKE / 103 AS	2
		SACHSENDAMM	2
		SACHSENDAMM / A 100 BAB / HEDWIG-DOHM-STR. / 100 AS ALBOINSTR. (WESTL	1
SACHSENDAMM / LOTTE-LASERSTEIN-STR.	1		
SACHSENDAMM / TEMPELHOFER WEG / WERDAUER WEG	2		
SCHMARGENDORFER STR.	2		
SCHMILJANSTR. / FRIEDRICH-WILHELM-PLATZ	1		
STEINACHER STR.	1		
STUBENRAUCHSTR.	1		
SÜDWESTKORSO / TAUNUSSTR.	1		
SÜDWESTKORSO / WILHELMSHÖHER STR. / LIANE-BERKOWITZ-PLATZ / ADAM-STR.	1		

**Unfallörtlichkeiten von Radfahrerverkehrsunfällen
in der Direktion 4
nach Bezirken(alt) und Polizeiabschnitten**

2012				
Pol. Abschnitt	Bezirk (alt)	Ort	Anzahl VU	
42	SB	TEMPELHOFFER WEG	1	
		VORARLBERGER DAMM	1	
		WEXSTR.	1	
		WILHELM-KABUS-STR.	1	
		YORCKSTR.	2	
	Verkehrsunfälle im Bezirk SB			174
Verkehrsunfälle im Polizeiabschnitt 42			174	
43	WI	GROßER STERN	1	
	Verkehrsunfälle im Bezirk WI			1
	ZD	ALEMANNENSTR.	1	
		ALFRED-GRENANDER-PLATZ	1	
		ALSENSTR. / HOHENZOLLERNSTR.	1	
		AM BEELITZHOF / BADEWEG / KRONPRINZESSINNENWEG	1	
		AM FISCHTAL / RIEMEISTERSTR.	1	
		AM GROBEN WANNSEE	1	
		AM GROBEN WANNSEE / AM KLEINEN WANNSEE / KÖNIGSTR.	1	
		AM ROHRGARTEN	1	
		AM SCHLACHTENSEE / HOIRUPER STR. / SPANISCHE ALLEE	1	
		AM SCHLACHTENSEE / TERRASSENSTR.	1	
		AM WALDFRIEDHOF / ARGENTINISCHE ALLEE / WALTRAUDSTR.	3	
		AM WALDRAND / KÖNIGSTR. / NIKOLSKOER WEG	1	
		ANDRÉEZEILE	1	
		ANDRÉEZEILE / WINDSTEINER WEG	1	
		ARGENTINISCHE ALLEE	5	
		ARGENTINISCHE ALLEE / CLAYALLEE / SAARGEMÜNDER STR. / TRUMANPLAZA	2	
		ARGENTINISCHE ALLEE / FISCHERHÜTTENSTR. / RAUWEILERSTEIG	4	
		ARGENTINISCHE ALLEE / LINDENTHALER ALLEE / MEXIKOPLATZ	1	
		AUF DEM GRAT / CLAYALLEE	1	
		BENSCHALLEE / LLOYD-G.-WELLS-STR.	1	
		BERGSTR. / HERWARTHSTR.	1	
		BERLEPSCHSTR.	3	
		BERLEPSCHSTR. / MACHNOWER STR.	2	
		BERLEPSCHSTR. / RADTKESTR.	1	
		BERLINER STR. / CLAYALLEE / POTSDAMER STR. / TELTOWER DAMM	6	
		BEUCKESTR.	1	
		BISMARCKSTR. / KÖNIGSTR. / POTSDAMER CHAUSSEE	1	
		BITTERSTR.	1	
		BORUSSENSTR. / KRONPRINZESSINNENWEG / NYMPHENUFER	1	
		BORUSSENSTR. / SPANISCHE ALLEE / A 115 BAB AUTOBAHNZUBRINGER MAGD	1	
		BUSCHGRABENWEG / GUTZMANNSTR. / MACHNOWER STR.	2	
		CHAUSSEESTR.	1	
		CHAUSSEESTR. / KÖNIGSTR.	1	
		CLASZEILE / GUTZMANNSTR. / LEO-BAECK-STR. / SANDMEYERPLATZ	1	
		CLAUERTSTR. / LINDENTHALER ALLEE	5	
		CLAYALLEE	4	
		CLAYALLEE / HÜTTENWEG	1	
		CLAYALLEE / KÖNIGIN-LUISE-STR. / IM JAGEN	2	
		CLAYALLEE / RIEMEISTERSTR. / WINFRIEDSTR.	2	
		CLAYALLEE / SOPHIE-CHARLOTTE-STR.	1	
		CLAYALLEE / SUNDGAUER STR.	3	
		EDWIN-C.-DILTZ-STR.	1	
		ELVIRASTEIG / MATTERHORNSTR.	1	
		ERNST-RING-STR. / MATTERHORNSTR. / SPANISCHE ALLEE	1	
		FISCHERHÜTTENSTR.	1	
		FISCHERHÜTTENSTR. / POTSDAMER STR.	2	
		GARTENSTR. / TELTOWER DAMM	1	
		GLIENICKER STR.	1	
		GLOCKENSTR. / SVEN-HEDIN-STR.	1	
		HAMPSTEADSTR. / MACHNOWER STR. / TELTOWER DAMM	2	

**Unfallörtlichkeiten von Radfahrerkehrsunfällen
in der Direktion 4
nach Bezirken(alt) und Polizeiabschnitten**

2012			
Pol. Abschnitt	Bezirk (alt)	Ort	Anzahl VU
43	ZD	HANS-BÖHM-ZEILE	1
		HANS-BÖHM-ZEILE / SACHTLEBENSTR. / WALTERHÖFERSTR.	1
		HAVELCHAUSSEE / KRONPRINZESSINNENWEG	1
		HOHENZOLLERNPLATZ	1
		HOHENZOLLERNSTR. / PETZOWER STR.	1
		HUGO-VOGEL-STR. / SEYLERSTR.	1
		ILSENSTEINWEG / POTSDAMER CHAUSSEE / SPANISCHE ALLEE / LISSABONALLEE	1
		IM GESTELL / RIEMEISTERSTR.	1
		IM JAGEN	1
		KAUNSTR. / LINDENTHALER ALLEE / MATTERHORNSTR.	1
		KIRCHSTR. / MARTIN-BUBER-STR.	1
		KÖNIGIN-LUISE-STR.	1
		KÖNIGSTR.	14
		KÖNIGSTR. / KRONPRINZESSINNENWEG	5
		KÖNIGSTR. / MARTIN-BUBER-STR.	1
		KÖNIGSTR. / MARTIN-BUBER-STR. / ONKEL-TOM-STR. / POTSDAMER STR.	2
		KRONPRINZESSINNENWEG	4
		KRONPRINZESSINNENWEG / ROSEMEYERWEG / SPANISCHE ALLEE / WANNSEER	1
		KROTTNAURERSTR. / LÜCKHOFFSTR. / SPANISCHE ALLEE	1
		KURSTR. / POTSDAMER CHAUSSEE	1
		LAHRSTR. / TELTOWER DAMM	1
		LEO-BAECK-STR. / LEUCHTENBURGSTR. / SCHWEIZERHOF PARK	1
		LEO-BAECK-STR. / TELTOWER DAMM	1
		LIMASTR.	1
		LINDENTHALER ALLEE / POTSDAMER CHAUSSEE	4
		MACHNOWER STR.	3
		MATTERHORNSTR. / SALZACHSTR.	1
		MÜHLENSTR. / SCHÖNOWER STR. / TELTOWER DAMM	1
		NEUE KREISSTR.	2
		ONKEL-TOM-STR.	2
		ONKEL-TOM-STR. / SCHMARJESTR.	1
		ONKEL-TOM-STR. / WILSKISTR.	2
		OTTMACHAUER STEIG / QUERMATENWEG	1
		PFAUENINSELCHAUSSEE	1
		PFEDDERSHEIMER WEG	1
		POßWEG	1
		POTSDAMER CHAUSSEE	5
		POTSDAMER CHAUSSEE / QUANTZSTR.	1
		POTSDAMER CHAUSSEE / WIESENSCHLAG	1
		POTSDAMER CHAUSSEE / WOLZOGENSTR.	2
		POTSDAMER STR.	1
		POTSDAMER STR. / TELTOWER DAMM	1
		QUERMATENWEG	1
		SACHTLEBENSTR.	1
		SCHOPFHEIMER STR.	1
		SPANISCHE ALLEE	3
		SPANISCHE ALLEE / A 115 BAB AUTOBAHNZUBRINGER MAGDEBG/LEIPZ (AVUS)	1
		SVEN-HEDIN-STR.	2
		TELTOWER DAMM	3
		THIELALLEE	1
WALDHÜTERPFAD	1		
WERNERSTR.	1		
WILSKISTR.	1		
Verkehrsunfälle im Bezirk ZD			174
Verkehrsunfälle im Polizeiabschnitt 43			175
44	SB	ALBOINSTR.	3
		ARNULFSTR.	1
		BESSEMERSTR.	2
		BESSEMERSTR. / EYTHSTR.	1

**Unfallörtlichkeiten von Radfahrerverkehrsunfällen
in der Direktion 4
nach Bezirken(alt) und Polizeiabschnitten**

2012				
Pol. Abschnitt	Bezirk (alt)	Ort	Anzahl VU	
44	SB	PRELLERWEG	2	
		SACHSENDAMM	1	
		SACHSENDAMM / BALLONFAHRERWEG / FRIEDRICH-HAAK-BRÜCKE	1	
		SACHSENDAMM / SUADICANISTR.	1	
	Verkehrsunfälle im Bezirk SB			12
	TE	ALARICHSTR.	1	
		ALBOINSTR. / SCHÖNEBERGER STR. / A 100 BAB / 100 AS ALBOINSTR AUSF N SC	1	
		ALBRECHTSTR.	2	
		ALBRECHTSTR. / KOMTURSTR. / ORDENSMEISTERSTR. / TEILESTR.	1	
		ALT-MARIENDORF / MARIENDORFER DAMM	1	
		ALT-TEMPELHOF	1	
		ALT-TEMPELHOF / BURCHARDSTR. / MANTEUFFELSTR.	1	
		ALT-TEMPELHOF / STOLBERGSTR.	1	
		ALT-TEMPELHOF / TEMPELHOFFER DAMM / U-BHF. ALT-TEMPELHOF / DORFAUE	3	
		ATTILASTR.	2	
		ATTILASTR. / CHLODWIGSTR. / MARIENHÖHER WEG / PAUL-SCHMIDT-STR.	2	
		ATTILASTR. / GERSDORFSTR. / RÖBLINGSTR.	1	
		ATTILASTR. / TEJASTR.	1	
		BAYERNRING	1	
		BAYERNRING / MANFRED-VON-RICHTHOFEN-STR.	1	
		BOELCKESTR. / WERNER-VOß-DAMM	2	
		BORUSSIASTR. / ERESBURGSTR. / SCHÖNEBERGER STR.	1	
		BORUSSIASTR. / MANTEUFFELSTR.	1	
		BURGEMEISTERSTR.	1	
		BURGEMEISTERSTR. / MANTEUFFELSTR.	1	
		COLUMBIADAMM	3	
		COLUMBIADAMM / PLATZ DER LUFTBRÜCKE / FLUGPLATZ TEMPELHOF	1	
		EISENACHER STR.	1	
		EISENACHER STR. / RIXDORFER STR. / SKUTARISTR.	1	
		FRIEDENSTR. / GROßBEERENSTR. / LANKWITZER STR.	3	
		FRIEDRICH-FRANZ-STR.	1	
		FRIEDRICH-KARL-STR.	1	
		FRIEDRICH-KARL-STR. / ORDENSMEISTERSTR. / TEMPELHOFFER DAMM	1	
		FRIEDRICH-KARL-STR. / WERDERSTR.	2	
		FRIEDRICH-WILHELM-STR. / MANTEUFFELSTR.	1	
		FRIEDRICH-WILHELM-STR. / TEMPELHOFFER DAMM	2	
		GÄßNERWEG	1	
		GENERAL-PAPE-STR.	1	
		GENERAL-PAPE-STR. / LOEWENHARDTDAMM	1	
		GENERAL-PAPE-STR. / WERNER-VOß-DAMM / BALLONFAHRERWEG / ERIKA-GRÄ	1	
		GERMANIASTR.	1	
		GONTERMANNSTR. / HOEPPNERSTR. / WERNER-VOß-DAMM	2	
		GOTTLIEB-DUNKEL-STR.	2	
		GOTTLIEB-DUNKEL-STR. / HATTENHEIMER STR. / NACKENHEIMER WEG	2	
		GOTTLIEB-DUNKEL-STR. / HOLZMANNSTR.	2	
		GÖTZSTR. / TEMPELHOFFER DAMM	1	
		GROßBEERENSTR.	5	
		GROßBEERENSTR. / HEUSINGERSTR.	3	
		GROßBEERENSTR. / KITZINGSTR.	1	
		GROßBEERENSTR. / WILHELM-VON-SIEMENS-STR.	1	
		HATTENHEIMER STR.	1	
		HOEPPNERSTR. / MANFRED-VON-RICHTHOFEN-STR. / TEMPELHOFFER DAMM	5	
		IMBROS WEG / RIXDORFER STR.	1	
		KAISERIN-AUGUSTA-STR.	1	
KAISERIN-AUGUSTA-STR. / MANTEUFFELSTR.		1		
KAISERIN-AUGUSTA-STR. / TEMPELHOFFER DAMM	1			
KAISERSTR.	1			
KOSLECKWEG	1			
KURFÜRSTENSTR.	2			

**Unfallörtlichkeiten von Radfahrerkehrverkehrsunfällen
in der Direktion 4
nach Bezirken(alt) und Polizeiabschnitten**

2012			
Pol. Abschnitt	Bezirk (alt)	Ort	Anzahl VU
44	TE	LANKWITZER STR.	1
		LOEWENHARDTDAMM	1
		MANFRED-VON-RICHTHOFEN-STR.	2
		MANTEUFFELSTR.	8
		MANTEUFFELSTR. / PODEWILSSTR.	1
		MANTEUFFELSTR. / RINGBAHNSTR.	1
		MARIENDORFER DAMM	5
		MARIENDORFER DAMM / RICHTERSTR. / VOLKSPARK MARIENDORF	2
		MARIENDORFER DAMM / ULLSTEINSTR.	1
		MARKGRAFENSTR. / RATHAUSSTR.	1
		OBERLANDSTR.	1
		ORDENSMEISTERSTR.	4
		PLATZ DER LUFTBRÜCKE	3
		PRÜHBSTR. / RATHAUSSTR.	1
		RATHAUSSTR.	2
		RINGBAHNSTR.	2
		RINGSTR.	2
		RIXDORFER STR.	1
		RÖBLINGSTR.	1
		SCHÄTZELBERGSTR. / VOLKMARSTR.	1
		SCHÖNEBERGER STR.	1
		TEMPELHOFFER DAMM	14
		TEMPELHOFFER DAMM / WOLFFRING	1
THEODORSTR.	1		
ULLSTEINSTR.	4		
VIKTORIASTR.	1		
WITTEKINDSTR.	1		
Verkehrsunfälle im Bezirk TE			145
Verkehrsunfälle im Polizeiabschnitt 44			157
45	ST	ALBRECHTSTR.	5
		ALBRECHTSTR. / BORSTELLSTR.	1
		ALBRECHTSTR. / DÜPPELSTR. / KUHLLIGSHOFSTR.	3
		ALBRECHTSTR. / GRUNEWALDSTR. / SCHLOßSTR.	2
		ALBRECHTSTR. / KLINGSORSTR. / NEUE FILANDASTR. / SELERWEG	1
		ALBRECHTSTR. / LAUNENBURGER STR. / SEDANSTR.	1
		ALTMARKSTR. / CANOVASTR. / CRANACHSTR. / SACHSENWALDSTR. / THORWALDSTR.	2
		ALTMARKSTR. / FRIEDRICHSRUHER STR.	1
		AM EICHGARTEN / STINDESTR. / HANNEMANNBRÜCKE / EICHGARTEN	2
		ATTILASTR. / REUTLINGER STR. / STEGLITZER DAMM	2
		AUGUSTASTR.	1
		AUGUSTASTR. / HINDENBURGDAMM / KLINGSORSTR.	1
		BERGSTR.	2
		BERGSTR. / HEESESTR.	1
		BIRKBUSCHSTR.	1
		BIRKBUSCHSTR. / ERLENSTR.	1
		BIRKBUSCHSTR. / HAYDNSTR.	1
		BIRKBUSCHSTR. / WOLFENSTEINDAMM / CARMERPLATZ	4
		BISMARCKSTR.	3
		BISMARCKSTR. / STEGLITZER DAMM	2
		BRAILLESTR. / HINDENBURGDAMM / SCHLOßSTR.	2
		BRENTANOSTR. / SCHILDHORNSTR.	1
		CRAILSHEIMER STR.	1
		DÜNTHER STR.	1
		DÜPPELSTR.	2
		DÜRERSTR.	1
		FEUERBACHSTR.	1
		FEUERBACHSTR. / MENZELSTR. / PETER-VISCHER-STR. / THORWALDSENSTR.	2
		FEUERBACHSTR. / SCHLOßSTR.	2
		FLEMMINGSTR. / GRITZNERSTR.	1

**Unfallörtlichkeiten von Radfahrerverkehrsunfällen
in der Direktion 4
nach Bezirken(alt) und Polizeiabschnitten**

2012					
Pol. Abschnitt	Bezirk (alt)	Ort	Anzahl VU		
45	ST	GARDESCHÜTZENWEG / GELIEUSTR. / HINDENBURGDAMM / HÄNDELPLATZ	1		
		GOEBENSTR. / SEDANSTR. / STADTPARK STEGLITZ	1		
		GÖTTINGER STR. / HORST-KOHL-STR. / RUBENSSTR. / THORWALDSENSTR.	1		
		GRABERTSTR. / KARL-FISCHER-WEG	1		
		GRUNEWALDSTR.	1		
		GRUNEWALDSTR. / LEPSIUSSTR.	1		
		GRUNEWALDSTR. / ROTHENBURGSTR.	1		
		HALSKESTR.	2		
		HALSKESTR. / MUNSTERDAMM / STEGLITZER DAMM	1		
		HAYDNSTR. / HINDENBURGDAMM / MANTEUFFELSTR.	1		
		HINDENBURGDAMM	4		
		HINDENBURGDAMM / MOLTKESTR.	1		
		HINDENBURGDAMM / NEUCHATELLER STR. / WOLFENSTEINDAMM	2		
		HINDENBURGDAMM / STOCKWEG / DORFAUE LICHTERFELDE	1		
		HINDENBURGDAMM / TIETZENWEG	1		
		HUBERTUSSTR. / SCHLOBSTR.	1		
		HÜNENSTEIG	1		
		HÜNENSTEIG / IMMENWEG	1		
		KELCHSTR.	1		
		KIELER STR.	1		
		KLINGSORSTR.	1		
		KÖRNERSTR.	1		
		KUHLIGKSHOFSTR.	3		
		KUHLIGKSHOFSTR. / SCHLOßSTR. / WOLFENSTEINDAMM / A 103 BAB ABZWEIG 2	1		
		LAUENBURGER STR.	1		
		LAUENBURGER STR. / STEINSTR.	1		
		LEPSIUSSTR.	1		
		LEPSIUSSTR. / SCHILDHORNSTR.	1		
		LEPSIUSSTR. / TREITSCHKESTR.	1		
		MITTELSTR.	1		
		PAUL-SCHWARZ-PROMENADE	1		
		PAULSENSTR. / TREITSCHKESTR.	1		
		ROONSTR.	1		
		ROTHENBURGSTR.	2		
		SACHSENWALDSTR.	2		
		SCHILDHORNSTR.	3		
		SCHLOBSTR.	8		
		SCHLOBSTR. / WRANGELSTR.	1		
		SÖHTSTR.	1		
		STEGLITZER DAMM	3		
		UNTER DEN EICHEN	3		
		WOLFENSTEINDAMM	1		
		Verkehrsunfälle im Bezirk ST			115
			ZD	ALBRECHT-THAER-WEG	1
				ALTENSTEINSTR.	3
ALTENSTEINSTR. / ENGLERALLEE / KÖNIGIN-LUISE-STR. / PODBIELSKIALLEE / K	3				
ALTENSTEINSTR. / HABELSCHWERDTER ALLEE / LADENBERGSTR.	1				
ARCHIVSTR. / BRÜMMERSTR. / KÖNIGIN-LUISE-STR. / KÖNIGIN-LUISE BRÜCKE	1				
ARCHIVSTR. / IM DOL / PODBIELSKIALLEE / SCHORLEMERALLEE	2				
ARNIMALLEE	1				
BERNADOTTESTR. / DOHNENSTIEG / PACELLIALLEE / MESSERPARK	2				
BINGER STR. / DILLENBURGER STR. / SCHILDHORNSTR. / SÜDWESTKORSO / BRE	1				
BOLTZMANNSTR. / GARYSTR.	1				
BREISACHER STR.	1				
CLAYALLEE	2				
CLAYALLEE / IM DOL	2				
EDWIN-REDSLOB-STR. / OTTO-APPEL-STR.	1				
EHRENBERGSTR. / HABELSCHWERDTER ALLEE	1				
ENGLERALLEE	2				

**Unfallörtlichkeiten von Radfahrerkehrverhunsfällen
in der Direktion 4
nach Bezirken(alt) und Polizeiabschnitten**

2012			
Pol. Abschnitt	Bezirk (alt)	Ort	Anzahl VU
45	ZD	GREGOR-MENDEL-STR. / SCHORLEMERALLEE	1
		IM WINKEL / KÖNIGIN-LUISE-STR.	1
		LANDOLTWEG / THIELALLEE / TRIESTPARK	1
		LÖHLEINSTR.	1
		LÖHLEINSTR. / THIELALLEE / THIELALLEEBRÜCKE	1
		PACELLIALLEE	1
		PODBIELSKIALLEE	1
		SCHORLEMERALLEE	1
		TAKUSTR.	1
Verkehrsunfälle im Bezirk ZD			34
Verkehrsunfälle im Polizeiabschnitt 45			149
46	ST	ACHENSEEWEG / HILDBURGHÄUSER STR.	1
		ADOLF-MARTENS-STR.	1
		ALTDORFER STR. / BREMER STR. / GOERZALLEE	1
		ALT-LANKWITZ	1
		ALT-LANKWITZ / ALT-LANKWITZ	1
		ALT-LANKWITZ / HAYNAUER STR. / KAMENZER DAMM	1
		ALT-LANKWITZ / WEDELLSTR. / WUNSIEDELER WEG	1
		AM PFARRACKER	1
		AM PFARRACKER / HILDBURGHÄUSER STR. / WOLTMANNWEG	1
		AM STICHKANAL	1
		APPENZELLER STR. / GOERZALLEE / WISMARER STR.	4
		BÄKESTR. / HINDENBURGDAMM / KARWENDELSTR.	1
		BÄKESTR. / OSTPREUßENDAMM / RITTERSTR.	2
		BEETHOVENSTR. / BRUNO-WALTER-STR. / GLUCKWEG / SEYDLITZSTR.	1
		BEETHOVENSTR. / KAULBACHSTR.	1
		BELLINGSTR. / SEYDLITZSTR.	1
		BERNKASTLER STR. / LEONORENSTR.	1
		BIRKBUSCHSTR.	1
		BIRKBUSCHSTR. / SIEMENSSTR.	2
		BLANKENHÄNER STR.	1
		BLOCHMANNSTR. / WOLTMANNWEG	1
		BOGENSTR. / GOETHESTR. / MORGENSTERNSTR. / OSTPREUßENDAMM	2
		BRAUERSTR. / KÖNIGSBERGER STR. / OBERHOFER WEG / KRANOLDPLATZ	2
		BRIEGER STR.	1
		BRUCKNERSTR. / SIEMENSSTR.	1
		BRUNO-WALTER-STR. / JUNGFERNSTIEG	1
		CHARLOTTENSTR.	1
		CORNELIUSSTR. / LEONORENSTR.	1
		CURTIUSSTR. / JÄGERNDORFER ZEILE	1
		DILLGESSTR.	1
		DILLGESSTR. / ELISABETHSTR. / SIBYLLENSTR.	2
		DILLGESSTR. / THALIAWEG	1
		DOLLARTSTR. / SEEHOFSTR.	1
		DRAKESTR.	2
		DRAKESTR. / FINCKENSTEINALLEE / GOERZALLEE / HINDENBURGDAMM / KÖNIGSBERGER STR.	5
		DRAKESTR. / HANS-SACHS-STR. / PRAUSESTR.	1
		DRAKESTR. / KARWENDELSTR.	1
		EISWALDTSTR.	1
		ELMSHORNER STR.	1
		FERDINANDSTR.	2
		FINCKENSTEINALLEE / KARWENDELSTR.	1
		FRANZSTR.	2
		FROBENSTR. / GALLWITZALLEE / AM GEMEINDEPARK	3
FÜRSTENSTR. / MÜLLERSTR.	1		
GALLWITZALLEE	3		
GERAER STR.	1		
GERAER STR. / GLAUBERSTR. / HILDBURGHÄUSER STR.	1		
GIESENSDORFER STR. / KÖNIGSBERGER STR. / PARK AM TELTOWKANAL	2		

**Unfallörtlichkeiten von Radfahrerkehrsunfällen
in der Direktion 4
nach Bezirken(alt) und Polizeiabschnitten**

2012			
Pol. Abschnitt	Bezirk (alt)	Ort	Anzahl VU
46	ST	GLARNER STR.	1
		GOERZALLEE	3
		GOERZALLEE / RUTHNERWEG	1
		GOETHESTR. / KÖNIGSBERGER STR.	1
		GÜTLINGSTR.	1
		HALBAUER WEG / KAMENZER DAMM	1
		HEITERWANGER WEG / STANZER ZEILE	1
		HILDBURGHAUSER STR.	2
		HILDBURGHAUSER STR. / OBERHOFER WEG / SCHEELESTR.	1
		HILDBURGHAUSER STR. / PERTISAUER WEG	1
		HINDENBURGDAMM	2
		KAISER-WILHELM-STR.	5
		KAISER-WILHELM-STR. / LEONORENSTR. / PAUL-SCHNEIDER-STR.	6
		KAISER-WILHELM-STR. / SEYDLITZSTR.	2
		KAMENZER DAMM	2
		KAULBACHSTR. / LEONORENSTR. / BLW UNTERBEZIRK STEGLITZ GRUPPE LEON	2
		KRANOLDPLATZ	1
		LANGE STR. / LORENZSTR.	1
		LANGE STR. / OBERHOFER WEG	1
		LANKWITZER STR.	2
		LANKWITZER STR. / LORENZSTR.	1
		LANKWITZER STR. / LUISENSTR.	1
		LAUSANNER STR.	1
		LAUSANNER STR. / GLARNER STR. / WAADTER ZEILE	1
		LEONORENSTR.	3
		LEONORENSTR. / SIEMENSSTR.	2
		LORENZSTR.	1
		MALTESERSTR.	1
		MALTESERSTR. / PREYSINGSTR. / KGA WALTERSHAUSER STR.	1
		MORGENSTERNSTR.	1
		MOZARTSTR. / SIEMENSSTR.	1
		MÜLLERSTR.	1
		OBERHOFER WEG	1
		OSDORFER STR.	2
		OSDORFER STR. / WOLTMANNWEG / FAHRENHEITSTR.	1
		OSTEWEG	1
		OSTEWEG / HARRY-S.-TRUMAN-ALLEE	1
		OSTPREUßENDAMM	5
		PAUL-SCHNEIDER-STR.	1
		PRINZREGENT-LUDWIG-BRÜCKE	1
		RINGSTR.	1
		SCHWATLOSTR.	1
		SEYDLITZSTR.	1
		SIEMENSSTR. / SIEMENSBRÜCKE	1
		THEKLASTR.	1
		UNTER DEN EICHEN	4
		WEDELLSTR.	1
		WICHURASTR.	1
		WISMARER STR.	2
		Verkehrsunfälle im Bezirk ST	
ZD	ZD	BERLINER STR.	2
		BERLINER STR. / CHARLOTTENBURGER STR.	2
		BERLINER STR. / DAHLEMER WEG / THIELALLEE / UNTER DEN EICHEN	1
		BERLINER STR. / GARTENSTR.	1
		BERLINER STR. / SEEHOFSTR.	2
		BERLINER STR. / SUNDGAUER STR.	6
		BERLINER STR. / VOPELIUSPFAD	1
		DAHLEMER WEG	4
HAMMERSTR. / SEEHOFSTR.			1

**Unfallörtlichkeiten von Radfahrerverkehrsunfällen
in der Direktion 4
nach Bezirken(alt) und Polizeiabschnitten**

2012			
Pol. Abschnitt	Bezirk (alt)	Ort	Anzahl VU
46	ZD	HERBERGERWEG / MÜHLENSTR.	1
		JÄNICKESTR.	1
		JÄNICKESTR. / MÜHLENSTR.	1
		MÜHLENSTR. / SEEHOFSTR.	1
		MÜHLENSTR. / STUBENRAUCHSTR.	1
		MÜHLENSTR. / SUNDGAUER STR.	1
		NIENKEMPERSTR. / SEEHOFSTR.	1
		PRINZ-HANDJERY-STR.	1
		SCHLETTSTADTER STR. / SUNDGAUER STR.	1
		SUNDGAUER STR.	1
Verkehrsunfälle im Bezirk ZD			30
Verkehrsunfälle im Polizeiabschnitt 46			176
47	TE	ALBANSTR.	1
		ALBANSTR. / SÄNTISSTR.	1
		ALBULAWEG / FURKASTR. / TAUERNALLEE	1
		ALT-LICHTENRADE / GROß-ZIETHENER STR.	1
		ALT-MARIENDORF / BRITZER STR. / REIßECKSTR. / RIXDORFER STR.	3
		ANGERMÜNDER STR. / RADEMEIERWEG	1
		BAHNHOFSTR.	4
		BAHNHOFSTR. / PRINZESSINNENSTR. / PFARRER-LÜTKEHAUS-PLATZ	1
		BAHNHOFSTR. / REHAGENER STR.	1
		BAHNHOFSTR. / ZESCHER STR.	1
		BARNETSTR.	4
		BARNETSTR. / DOSSESTR. / EKENSUNDER WEG / EKENSUNDER PLATZ	1
		BARNETSTR. / GROß-ZIETHENER STR. / LICHTENRADER DAMM	1
		BARNETSTR. / NUTHESTR. / SIMPSONWEG	1
		BODMERSTR. / STEINSTR. / JOHN-LOCKE-STR.	1
		BRAUNFELSSTR.	1
		BRIESINGSTR.	1
		BRITZER STR.	1
		BUCKOWER CHAUSSEE	1
		BUCKOWER CHAUSSEE / KETTINGER STR.	3
		BUCKOWER CHAUSSEE / LICHTENRADER DAMM / MARIENDORFER DAMM / MA	1
		DAIMLERSTR.	1
		DAIMLERSTR. / GROßBEERENSTR. / MARIENFELDER ALLEE / KARL-THEODOR-S	1
		DAIMLERSTR. / MAUSERSTR.	1
		DAIMLERSTR. / RICHARD-TAUBER-DAMM / SÄNTISSTR.	1
		DOMAGKSTR.	1
		FALCKENSTEINSTR. / GALLUNER STR. / HORSTWALDER STR. / REHAGENER STR	1
		FEHLINGSTR. / GRIMMSTR. / LICHTENRADER DAMM	1
		FELDSTEDTER WEG / LICHTENRADER DAMM / REICHNERWEG	1
		FRIEDENSTR. / REIßECKSTR. / MARIENDORFER DAMM	2
		FRITZ-WERNER-STR.	1
		GLÄRNISCHWEG / MARIENDORFER DAMM	1
		GOLTZSTR. / KIRCHHAINER DAMM / LICHTENRADER DAMM / PAPLITZER STR.	1
		GRIMMSTR.	1
		GRIMMSTR. / HALKER ZEILE	1
		GROßBEERENSTR.	1
		GROß-ZIETHENER STR.	2
		GROß-ZIETHENER STR. / IM DOMSTIFT	1
		GROß-ZIETHENER STR. / NAHARIYASTR.	1
		HAUSSTOCKWEG	1
HILDBURGHAUSER STR.	1		
HILDBURGHAUSER STR. / FRIEDENFELSER STR.	2		
HILDBURGHAUSER STR. / WALDSASSENER STR. / WESKAMMSTR.	2		
HORSTWALDER STR.	1		
HUNDSTEINWEG	1		
HUNDSTEINWEG / KÖRTINGSTR. / MARIENDORFER DAMM	1		
IM LESACHTAL	1		

**Unfallörtlichkeiten von Radfahrerverkehrsunfällen
in der Direktion 4
nach Bezirken(alt) und Polizeiabschnitten**

2012					
Pol. Abschnitt	Bezirk (alt)	Ort	Anzahl VU		
47	TE	JOHN-LOCKE-STR.	1		
		KIRCHBACHSTR. / LÜTZOWSTR. / PAPLITZER STR.	1		
		KIRCHSTR.	1		
		KRUCKENBERGSTR.	1		
		LESSINGSTR. / LICHTENRADER DAMM	1		
		LESSINGSTR. / LINTRUPER STR.	1		
		LICHTENRADER DAMM	12		
		LICHTENRADER DAMM / LÖPTENER STR.	1		
		LICHTENRADER DAMM / MARIENFELDER STR.	1		
		LICHTERFELDER RING	1		
		MALTESERSTR.	4		
		MARIENDORFER DAMM	3		
		MARIENDORFER DAMM / SÄNTISSTR. / TAUERNALLEE	2		
		MARIENFELDER ALLEE	6		
		MARIENFELDER ALLEE / TILKERODER WEG	1		
		NAHMITZER DAMM	1		
		RICHARD-TAUBER-DAMM	1		
		SÄNTISSTR.	1		
		SCHICHAUWEG	1		
		SCHICHAUWEG / MIETHEPFAD	1		
		STEINSTR.	1		
		TAUERNALLEE	1		
		TIRSCHENREUTHER RING	1		
		TITLISWEG	1		
		TÖPCHINER WEG	1		
		TÖPCHINER WEG / STRAßE 9	1		
		WALDSASSENER STR.	2		
		WEHNERTSTR.	1		
		WILDSPITZWEG	1		
		Verkehrsunfälle im Bezirk TE			113
		Verkehrsunfälle im Polizeiabschnitt 47			113
		Gesamtergebnis			1087

**Unfallörtlichkeiten von Radfahrerkehrunfällen
in der Direktion 5
nach Bezirken(alt) und Polizeiabschnitten**

2012			
Pol. Abschnitt	Bezirk (alt)	Ort	Anzahl VU
51	FH	AM OSTBAHNHOF	2
		AM OSTBAHNHOF / ANDREASSTR.	1
		AN DER MICHAELBRÜCKE / HOLZMARKTSTR. / LICHTENBERGER STR.	1
		AN DER SCHILLINGBRÜCKE	1
		ANDREASSTR.	2
		ANDREASSTR. / HOLZMARKTSTR. / STRALAUER PLATZ / AN DER SCHILLINGBRÜCKE	8
		ANDREASSTR. / KARL-MARX-ALLEE / LEBUSER STR.	7
		ANDREASSTR. / SINGERSTR. / ANDREASPLATZ	1
		AUERSTR. / WEIDENWEG	1
		BÄNSCHSTR. / VOIGTSTR.	1
		BÄNSCHSTR. / ZELLESTR.	1
		BERSARINPLATZ / RIGAER STR.	2
		BERSARINPLATZ / WEIDENWEG	2
		BÖDIKERSTR. / PERSIUSSTR.	1
		BOXHAGENER PLATZ / GÄRTNERSTR. / GRÜNBERGER STR.	3
		BOXHAGENER STR.	6
		BOXHAGENER STR. / GABRIEL-MAX-STR. / KREUTZIGERSTR.	1
		BOXHAGENER STR. / GÄRTNERSTR. / MAINZER STR.	2
		BOXHAGENER STR. / GLATZER STR.	1
		BOXHAGENER STR. / GRYPHIUSSTR.	3
		BOXHAGENER STR. / HOLTEISTR.	1
		BOXHAGENER STR. / NIEDERBARNIMSTR. / SIMON-DACH-STR.	2
		BOXHAGENER STR. / WARSCHAUER STR.	2
		BOXHAGENER STR. / WISMARPLATZ	1
		BÜSCHINGSTR. / HÖCHSTE STR.	1
		COLBESTR.	1
		COLBESTR. / FRANKFURTER ALLEE	1
		COLBESTR. / SCHARNWEBERSTR.	1
		CORINTHSTR. / PERSIUSSTR. / ROCHOWSTR.	3
		CORINTHSTR. / RUDOLFPLATZ / AM RUDOLFPLATZ / MODERSOHNSTR.	1
		DANNECKERSTR. / STRALAUER ALLEE	1
		DANZIGER STR. / LANDSBERGER ALLEE / PETERSBURGER STR.	7
		DOLZIGER STR. / PETTENKOFERSTR.	2
		EBELINGSTR. / WEISBACHSTR.	1
		EBERTYSTR.	2
		EBERTYSTR. / CONRAD-BLENKLE-STR. / LANDSBERGER ALLEE	3
		EBERTYSTR. / ELDNAER STR. / MÜHSAMSTR. / THAERSTR.	1
		EBERTYSTR. / KOCHHANNSTR.	1
		ECKERTSTR.	1
		EHRENBERGSTR. / STRALAUER ALLEE	1
		ELDNAER STR.	2
		ELSENBRÜCKE (SPREE)	1
		ELSENSTR. / ALT-STRALAU / MARKGRAFENDAMM / STRALAUER ALLEE	1
		ERNST-ZINNA-WEG / LANDSBERGER ALLEE	1
		ERNST-ZINNA-WEG / VOLKSPARK FRIEDRICHSHAIN	1
		FINOWSTR.	1
		FINOWSTR. / FRANKFURTER ALLEE	1
		FRANKFURTER ALLEE	10
		FRANKFURTER ALLEE / GABELSBERGERSTR.	2
		FRANKFURTER ALLEE / JUNGSTR. / VOIGTSTR.	2
		FRANKFURTER ALLEE / KINZIGSTR.	1
FRANKFURTER ALLEE / NIEDERBARNIMSTR. / PROSKAUER STR.	9		
FRANKFURTER ALLEE / SAMARITERSTR.	1		
FRANKFURTER ALLEE / WALDEYERSTR. / WEICHSELSTR.	1		
FRANKFURTER TOR / FRANKFURTER TOR	13		
FREDERSDORFER STR. / RÜDERSDORFER STR.	3		
FRIEDENSTR.	4		
FRIEDENSTR. / FRIEDRICHBERGER STR.	1		
FRIEDENSTR. / PLATZ DER VEREINTEN NATIONEN / LANDSBERGER ALLEE / VOIGTSTR.	1		

**Unfallörtlichkeiten von Radfahrerkehrunfällen
in der Direktion 5
nach Bezirken(alt) und Polizeiabschnitten**

2012			
Pol. Abschnitt	Bezirk (alt)	Ort	Anzahl VU
51	FH	FRIEDENSTR. / STRAÙE DER PARISER KOMMUNE / PALISADENSTR. / WEIDENWEG	6
		FRITZ-RIEDEL-STR. / HAUSBURGSTR. / LANDSBERGER ALLEE	7
		GABRIEL-MAX-STR. / GRÜNBERGER STR.	1
		GABRIEL-MAX-STR. / WÜHLISCHSTR.	1
		GÄRTNERSTR. / SIMPLONSTR. / MODERSOHNSTR.	2
		GÄRTNERSTR. / WÜHLISCHSTR.	3
		GRÜNBERGER STR.	5
		GRÜNBERGER STR. / GUBENER STR. / WEDEKINDSTR.	1
		GRÜNBERGER STR. / SEUMESTR. / WISMARPLATZ	1
		GRÜNBERGER STR. / WARSCHAUER STR.	2
		GUBENER STR.	2
		GUBENER STR. / KOPERNIKUSSTR. / TORELLSTR.	1
		GUBENER STR. / WARSCHAUER STR.	2
		GÜRTELSTR.	1
		GÜRTELSTR. / NEUE BAHNHOFSTR. / WESERSTR.	1
		GÜRTELSTR. / WIESENWEG	3
		HAUSBURGSTR.	1
		HERMANN-BLANKENSTEIN-STR. / ELDNAER STR. / PETTENKOFERSTR. / VOIGTSTR.	1
		HERMANN-STÖHR-PLATZ / KOPPENSTR. / LANGE STR.	1
		HOLZMARKTSTR.	1
		KARL-MARX-ALLEE	13
		KARL-MARX-ALLEE / KOPPENSTR.	5
		KARL-MARX-ALLEE / STRAUSBERGER PLATZ	1
		KOCHHANNSTR.	1
		KOCHHANNSTR. / PETERSBURGER STR.	1
		KOPERNIKUSSTR.	9
		KOPERNIKUSSTR. / SIMON-DACH-STR. / WÜHLISCHSTR.	4
		KOPERNIKUSSTR. / WARSCHAUER STR.	5
		KOPPENSTR.	3
		KOPPENSTR. / SINGERSTR.	1
		KREUTZIGERSTR.	1
		LANDSBERGER ALLEE	1
		LANGE STR.	2
		LENBACHSTR. / SONNTAGSTR.	1
		LICHTENBERGER STR. / NEUE BLUMENSTR. / STRAUSBERGER PLATZ	2
		LICHTENBERGER STR. / NEUE WEBERSTR. / WEYDEMAYERSTR.	1
		LICHTENBERGER STR. / SINGERSTR.	3
		LUDWIG-PICK-STR. / WEIDENWEG	1
		MARCHLEWSKISTR.	2
		MARCHLEWSKISTR. / WARSCHAUER STR. / WARSCHAUER BRÜCKE	2
		MARIANE-VON-RANTZAU-STR. / MÜHLENSTR. / RUMMELSBURGER PLATZ	1
		MARKGRAFENDAMM / PERSIUSSTR.	1
		MODERSOHNSTR.	1
		MÜHLENSTR.	3
		MÜHLENSTR. / STRALAUER ALLEE / WARSCHAUER STR. / AM OBERBAUM	15
		MÜHSAMSTR.	1
		MÜHSAMSTR. / PETERSBURGER STR.	3
		NAGLERSTR. / STRALAUER ALLEE	1
		NIEDERBARNIMSTR.	1
		OBERBAUMBRÜCKE (SPREE)	1
		ODERSTR.	1
PALISADENSTR.	3		
PETERSBURGER STR.	3		
PLATZ DER VEREINTEN NATIONEN	1		
PLATZ DER VEREINTEN NATIONEN / PLATZ DER VEREINTEN NATIONEN	3		
PROSKAUER STR. / RIGAER STR.	1		
PROSKAUER STR. / SCHREINERSTR.	2		
REVALER STR.	2		
REVALER STR. / MODERSOHNSTR.	2		

**Unfallörtlichkeiten von Radfahrerverkehrsunfällen
in der Direktion 5
nach Bezirken(alt) und Polizeiabschnitten**

2012			
Pol. Abschnitt	Bezirk (alt)	Ort	Anzahl VU
51	FH	REVALER STR. / WARSCHAUER STR.	3
		RICHARD-ERMISCH-STR. / ELDNAER STR. / LIEBIGSTR.	1
		RICHARD-SORGE-STR.	2
		RICHARD-SORGE-STR. / WEIDENWEG	1
		RIGAER STR.	2
		ROCHOWSTR. / STRALAUER ALLEE	4
		RÜDERSDORFER STR.	2
		RUDOLFSTR. / MODERSOHNSTR.	4
		SCHARNWEBERSTR.	2
		SCHARNWEBERSTR. / WEICHSELSTR.	1
		SCHREINERSTR.	1
		SIMON-DACH-STR.	1
		SINGERSTR.	1
		STRALAUER ALLEE	3
		STRALAUER ALLEE / MODERSOHNSTR.	1
		STRALAUER ALLEE / WARSCHAUER PLATZ	1
		STRALAUER PLATZ	1
		STRABE DER PARISER KOMMUNE	1
		STRABE DER PARISER KOMMUNE / FRANZ-MEHRING-PLATZ / RÜDERSDORFER STR.	2
		STRABE DER PARISER KOMMUNE / KARL-MARX-ALLEE	11
		STRABE DER PARISER KOMMUNE / MÜHLENSTR. / STRALAUER PLATZ	3
		STRABMANNSTR.	1
		STRABMANNSTR. / PETERSBURGER STR.	1
		TRAVEPLATZ / TRAVESTR. / WEICHSELSTR.	1
		TUNNELSTR.	1
		VOIGTSTR.	1
		WARSCHAUER BRÜCKE	4
WARSCHAUER STR.	24		
WEDEKINDSTR. / RÜDERSDORFER STR.	1		
WEICHSELSTR.	1		
WESERSTR.	2		
Verkehrsunfälle im Bezirk FH			370
Verkehrsunfälle im Polizeiabschnitt 51			370
52	KB	AM TEMPELHOFFER BERG	2
		ARNDTSTR. / HEIMSTR.	1
		BAERWALDSTR.	4
		BAERWALDSTR. / BERGMANNSTR.	1
		BAERWALDSTR. / URBANSTR. / BAERWALDPARK	3
		BAERWALDSTR. / WILMSSTR. / BAERWALDPARK	3
		BARUTHER STR.	1
		BERGMANNSTR.	5
		BERGMANNSTR. / KREUZBERGSTR. / MEHRINGDAMM	5
		BERGMANNSTR. / NOSTITZSTR.	1
		BERGMANNSTR. / SÜDSTERN	1
		BERGMANNSTR. / ZOSSENER STR.	1
		BLÜCHERPLATZ	2
		BLÜCHERSTR.	3
		BLÜCHERSTR. / BLÜCHERPLATZ	1
		BLÜCHERSTR. / BRACHVOGELSTR. / MITTENWALDER STR.	6
		BLÜCHERSTR. / MEHRINGDAMM / OBENTRAUTSTR.	5
		BLÜCHERSTR. / SÜDSTERN	1
		BLÜCHERSTR. / ZOSSENER STR.	12
		BÖCKHSTR.	1
		BÖCKHSTR. / BÜRKNERSTR. / KOTTBUSSE DAMM / SCHÖNLEINSTR.	5
		BÖCKHSTR. / GRAEFESTR.	1
		BOELCKESTR. / DUDENSTR. / KATZBACHSTR.	3
		BOPPSTR. / KOTTBUSSE DAMM	4
		BRACHVOGELSTR. / JOHANNITERSTR. / CARL-HERZ-PARK	1
		COLUMBIADAMM	1

**Unfallörtlichkeiten von Radfahrerkehrunfällen
in der Direktion 5
nach Bezirken(alt) und Polizeiabschnitten**

2012			
Pol. Abschnitt	Bezirk (alt)	Ort	Anzahl VU
52	KB	COLUMBIADAMM / FRIESENSTR.	2
		DIEFFENBACHSTR.	2
		DIEFFENBACHSTR. / GRAEFESTR.	2
		DIEFFENBACHSTR. / SCHÖNLEINSTR.	2
		DUDENSTR.	1
		DUDENSTR. / LOEWENHARDTDAMM / KOLONNENBRÜCKE	1
		DUDENSTR. / MEHRINGDAMM / TEMPELHOFFER DAMM / PLATZ DER LUFTBRÜCKE	4
		FICHTESTR. / GRIMMSTR. / KÖRTESTR. / URBANSTR. / GRIMMPARK	4
		FIDICINSTR.	1
		FIDICINSTR. / MEHRINGDAMM	2
		FONTANEPROMENADE / SÜDSTERN	1
		FRIESENSTR. / WILLIBALD-ALEXIS-STR.	1
		FÜRBRINGERSTR.	2
		FÜRBRINGERSTR. / ZOSSENER STR.	2
		GEIBELSTR. / URBANSTR.	1
		GNEISENAUSTR.	11
		GNEISENAUSTR. / MEHRINGDAMM / YORCKSTR.	9
		GNEISENAUSTR. / MITTENWALDER STR.	3
		GNEISENAUSTR. / NOSTITZSTR.	4
		GNEISENAUSTR. / SCHLEIERMACHERSTR.	2
		GNEISENAUSTR. / SÜDSTERN	1
		GNEISENAUSTR. / ZOSSENER STR. / U-BHF. GNEISENAUSTR.	1
		GOLBENER STR.	1
		GRAEFESTR. / HASENHEIDE / VOLKSPARK HASENHEIDE	2
		GRAEFESTR. / MÜLLENHOFFSTR.	1
		GRAEFESTR. / URBANSTR. / WERNER-DÜTTMANN-PLATZ	1
		GRIMMSTR.	1
		GROßBEERENSTR.	3
		GROßBEERENSTR. / HORNSTR. / YORCKSTR.	1
		GROßBEERENSTR. / KREUZBERGSTR. / VIKTORIAPARK	2
		GROßBEERENSTR. / TEMPELHOFFER UFER / GROßBEERENBRÜCKE	1
		GROßBEERENSTR. / WARTENBURGSTR.	1
		HAGELBERGER STR.	1
		HAGELBERGER STR. / MEHRINGDAMM	2
		HASENHEIDE	17
		HASENHEIDE / JAHNSTR.	2
		HASENHEIDE / LILIENTHALSTR. / SÜDSTERN	4
		HASENHEIDE / WISSMANNSTR.	1
		HORNSTR. / MÖCKERNSTR.	1
		JAHNSTR. / SCHÖNLEINSTR. / URBANSTR.	1
		JOHANNITERSTR. / ZOSSENER STR.	1
		JÜTERBOGER STR.	1
		KATZBACHSTR.	2
		KATZBACHSTR. / KREUZBERGSTR.	5
		KATZBACHSTR. / MONUMENTENSTR. / VIKTORIAPARK	2
		KATZBACHSTR. / YORCKSTR.	3
		KÖRTESTR.	3
		KÖRTESTR. / SÜDSTERN	1
		KOTTBUSSE DAMM	13
		KOTTBUSSE DAMM / MAYBACHUFER / PLANUFER / KOTTBUSSE BRÜCKE	4
		KOTTBUSSE DAMM / SANDERSTR.	1
		KOTTBUSSE DAMM / WESERSTR.	3
KREUZBERGSTR.	3		
KREUZBERGSTR. / MÖCKERNSTR.	1		
KREUZBERGSTR. / MONUMENTENSTR. / MONUMENTENBRÜCKE	1		
LACHMANNSTR.	1		
LILIENTHALSTR. / ZÜLLICHAUER STR.	1		
LUCKENWALDER STR.	1		
LUCKENWALDER STR. / TEMPELHOFFER UFER	1		

**Unfallörtlichkeiten von Radfahrerverkehrsunfällen
in der Direktion 5
nach Bezirken(alt) und Polizeiabschnitten**

2012				
Pol. Abschnitt	Bezirk (alt)	Ort	Anzahl VU	
52	KB	MEHRINGDAMM	5	
		MEHRINGDAMM / TEMPELHOFER UFER / MEHRINGBRÜCKE	5	
		MÖCKERNSTR.	2	
		MÖCKERNSTR. / OBENTRAUTSTR.	1	
		MÖCKERNSTR. / TEMPELHOFER UFER / MÖCKERNBRÜCKE	3	
		MONUMENTENSTR.	1	
		PLANUFER	1	
		RIEMANNSTR. / SOLMSSTR.	1	
		SCHLEIERMACHERSTR.	1	
		TEMPELHERRENSTR.	1	
		TEMPELHOFER UFER	6	
		TEMPELHOFER UFER / TREBBINER STR.	1	
		TEMPELHOFER UFER / WATERLOO-UFER / HALLESCHER-TOR-BRÜCKE	1	
		URBANSTR.	6	
		WATERLOO-UFER / ZOSSENER STR. / ZOSSENER BRÜCKE	1	
	YORCKSTR.	6		
	ZOSSENER STR.	3		
	ZÜLLICHAUER STR.	1		
	Verkehrsunfälle im Bezirk KB			270
	NK		KOTTBUSSE DAMM / URBANSTR. / HERMANNPLATZ / SONNENALLEE	11
Verkehrsunfälle im Bezirk NK				11
TE		COLUMBIADAMM / GOLBENER STR.	5	
			Verkehrsunfälle im Bezirk TE	5
Verkehrsunfälle im Polizeiabschnitt 52			286	
53	KB	ADALBERTSTR.	11	
		ADMIRALSTR.	1	
		ADMIRALSTR. / KOTTBUSSE STR. / REICHENBERGER STR. / SKALITZER STR. / A	16	
		ALEXANDRINENSTR.	1	
		ALTE JAKOBSTR.	2	
		ANHALTER STR.	2	
		ANHALTER STR. / ASKANISCHER PLATZ / STRESEMANNSTR.	1	
		AXEL-SPRINGER-STR.	1	
		BESSELSTR. / FRIEDRICHSTR.	1	
		BEVERNSTR. / OBERBAUMSTR. / OPPELNER STR. / SCHLESISCHE STR. / SKALITZ	6	
		BRANDESSTR. / ALTE JAKOBSTR. / LINDENSTR.	2	
		CHARLOTTENSTR.	1	
		CHARLOTTENSTR. / RUDI-DUTSCHKE-STR.	2	
		CUVRYSTR. / SCHLESISCHE STR.	1	
		DRESDENER STR. / ORANIENPLATZ	5	
		EISENBAHNSTR. / MUSKAUER STR.	1	
		ERKELENZDAMM / ORANIENPLATZ	1	
		ERKELENZDAMM / REICHENBERGER STR.	3	
		ERKELENZDAMM / SKALITZER STR. / WASSERTORPLATZ	2	
		FALCKENSTEINSTR.	4	
		FALCKENSTEINSTR. / MAY-AYIM-UFER / OBERBAUMBRÜCKE (SPREE)	1	
		FALCKENSTEINSTR. / SCHLESISCHE STR.	1	
		FRAENKELUFER	4	
		FRAENKELUFER / KOHLFURTER STR. / KOTTBUSSE STR. / MARIANNENSTR. / P	4	
		FRANZ-KLÜHS-STR. / LINDENSTR.	2	
		FRANZ-KÜNSTLER-STR. / ALTE JAKOBSTR.	1	
		FRIEDRICH-STAMPFER-STR. / STRESEMANNSTR. / WILHELMSTR.	1	
		FRIEDRICHSTR.	7	
		GITSCHINER STR.	8	
		GITSCHINER STR. / ALEXANDRINENSTR.	3	
		GITSCHINER STR. / BÖCKLERSTR.	1	
		GITSCHINER STR. / HALLESCHES UFER / MEHRINGPLATZ / HALLESCHER-TOR-BRÜ	2	
		GITSCHINER STR. / LOBECKSTR.	1	
GITSCHINER STR. / PRINZENSTR.	8			
GITSCHINER STR. / SEGITZDAMM / WASSERTORSTR. / WASSERTORPLATZ	2			

**Unfallörtlichkeiten von Radfahrerkehrverhunsfällen
in der Direktion 5
nach Bezirken(alt) und Polizeiahschnitten**

2012			
Pol. Abschnitt	Bezirk (alt)	Ort	Anzahl VU
53	KB	GITSCHINER STR. / ZOSSENER STR. / LINDENSTR.	3
		GLOGAUER STR.	1
		GLOGAUER STR. / REICHENBERGER STR.	1
		GLOGAUER STR. / WIENER STR.	1
		GÖRLITZER STR.	4
		GÖRLITZER STR. / SKALITZER STR. / LAUSITZER PLATZ / GÖRLITZER-PARK	1
		GROßBEERENSTR.	1
		GROßBEERENSTR. / HALLESCHER STR. / IDA-WOLFF-PLATZ / STRESEMANNSTR.	2
		HALLESCHER STR. / MÖCKERSTR.	1
		HALLESCHES UFER	1
		HALLESCHES UFER / KÖTHENER STR. / REICHPIETSCHUFER / KÖTHENER BRÜCKE	1
		HALLESCHES UFER / MEHRINGBRÜCKE / WILHELMSTR.	4
		HALLESCHES UFER / MÖCKERSTR. / MÖCKERSTR. BRÜCKE	1
		HEDEMANNSTR. / STRESEMANNSTR.	3
		HEDEMANNSTR. / WILHELMSTR.	4
		KOCHSTR. / WILHELMSTR.	1
		KOHLFURTER STR.	1
		KÖPENICKER STR.	4
		KOTTBUSSE STR.	4
		LAUSITZER PLATZ	1
		LAUSITZER STR. / PAUL-LINCKE-UFER	1
		LAUSITZER STR. / SKALITZER STR. / LAUSITZER PLATZ	8
		LAUSITZER STR. / WIENER STR.	2
		LIEGNITZER STR. / PAUL-LINCKE-UFER	1
		LINDENSTR.	2
		LINDENSTR. / MARKGRAFENSTR.	3
		LOBECKSTR. / ORANIENSTR.	5
		LOBECKSTR. / WASSERTORSTR.	1
		LÜBBENER STR.	2
		LÜBBENER STR. / SKALITZER STR. / WRANGELSTR.	3
		LUCKAUER STR. / ALFRED-DÖBLIN-PLATZ / SEBASTIANSTR.	1
		LUCKAUER STR. / ORANIENSTR.	3
		MANTEUFFELSTR.	2
		MANTEUFFELSTR. / NAUNYNSTR.	1
		MANTEUFFELSTR. / ORANIENSTR. / SKALITZER STR. / WIENER STR.	8
		MANTEUFFELSTR. / WALDEMARSTR.	2
		MANTEUFFELSTR. / WRANGELSTR.	3
		MARIANNENSTR.	2
		MARIANNENSTR. / NAUNYNSTR.	2
		MARIANNENSTR. / SKALITZER STR.	4
		MARKGRAFENSTR.	2
		MORITZSTR. / PRINZENSTR.	2
		MUSKAUER STR. / PÜCKLERSTR.	1
		NAUNYNSTR.	2
		NAUNYNSTR. / ADALBERTSTR.	1
		NEUENBURGER STR.	1
		NEUENBURGER STR. / ALEXANDRINENSTR.	1
		OBERBAUMSTR.	2
		OHLAUER STR. / REICHENBERGER STR.	1
		OHLAUER STR. / WIENER STR. / GÖRLITZER-PARK	1
		OPPELNER STR.	1
		OPPELNER STR. / SKALITZER STR.	2
		OPPELNER STR. / WRANGELSTR.	1
ORANIENPLATZ	2		
ORANIENSTR.	28		
ORANIENSTR. / ADALBERTSTR.	7		
ORANIENSTR. / ALEXANDRINENSTR.	1		
ORANIENSTR. / ALTE JAKOBSTR.	1		
ORANIENSTR. / AXEL-SPRINGER-STR. / RUDI-DUTSCHKE-STR. / LINDENSTR.	2		

**Unfallörtlichkeiten von Radfahrerverkehrsunfällen
in der Direktion 5
nach Bezirken(alt) und Polizeiabschnitten**

2012			
Pol. Abschnitt	Bezirk (alt)	Ort	Anzahl VU
53	KB	ORANIENSTR. / MORITZPLATZ	11
		ORANIENSTR. / ORANIENPLATZ	3
		ORANIENSTR. / PRINZESSINNENSTR.	2
		ORANIENSTR. / STALLSCHREIBERSTR.	1
		PRINZENSTR.	9
		PRINZENSTR. / MORITZPLATZ	17
		PRINZENSTR. / RITTERSTR.	1
		PRINZENSTR. / WASSERTORSTR.	4
		PRINZESSINNENSTR.	2
		RAHEL-VARNHAGEN-PROMENADE	1
		RAHEL-VARNHAGEN-PROMENADE / FRIEDRICHSTR.	1
		RAHEL-VARNHAGEN-PROMENADE / WILHELMSTR.	1
		REICHENBERGER STR.	4
		REICHENBERGER STR. / RITTERSTR. / SEGITZDAMM	1
		REICHPIETSCHUFER	1
		REICHPIETSCHUFER / GABRIELE-TERGIT-PROMENADE	2
		RITTERSTR.	5
		RITTERSTR. / ALEXANDRINENSTR.	1
		RITTERSTR. / ALTE JAKOBSTR.	1
		RITTERSTR. / LINDENSTR.	1
		RUDI-DUTSCHKE-STR.	4
		RUDI-DUTSCHKE-STR. / MARKGRAFENSTR.	2
		SCHLESISCHE STR.	5
		SCHLESISCHE STR. / TABORSTR.	2
		SCHLEUSENUFER / VOR DEM SCHLESISCHEN TOR / SCHLESISCHE BRÜCKE	1
		SKALITZER STR.	12
		SKALITZER STR. / SPREEWALDPLATZ	1
		SORAUER STR. / WRANGELSTR.	1
		STRESEMANNSTR.	2
		WALDEMARSTR. / MARIANNENPLATZ	2
		WIENER STR.	2
		WILHELMSTR.	2
		WRANGELSTR.	5
ZEUGHOFSTR. / KÖPENICKER STR.	1		
Verkehrsunfälle im Bezirk KB			376
Verkehrsunfälle im Polizeiabschnitt 53			376
54	NK	ANZENGRUBERSTR. / DONAUSTR.	1
		ARONSSTR.	1
		ARONSSTR. / DAMMWEG	1
		BERGIUSSTR. / GRENZALLEE	1
		BERTHELSDORFER STR. / DONAUSTR.	1
		BÖHMISCHE STR.	2
		BÖHMISCHE STR. / HERTZBERGSTR.	2
		BÖHMISCHE STR. / THIEMANNSTR.	1
		BRAUNSCHWEIGER STR.	1
		BRAUNSCHWEIGER STR. / EDERSTR. / SONNENALLEE	1
		BÜRKNERSTR. / FRIEDELSTR. / MAYBACHUFER / HOBRECHTBRÜCKE	4
		BÜRKNERSTR. / HOBRECHTSTR.	1
		CHRIS-GUEFFROY-ALLEE	1
		DAMMWEG	1
		DIESELSTR.	1
		DIESELSTR. / KIEHLUFER / ZIEGRASTR. / KGA ALT-RUHLEBEN 1	1
		DONAUSTR.	1
		DONAUSTR. / FULDASTR.	2
		DONAUSTR. / INNSTR.	2
		DONAUSTR. / REUTERSTR.	1
		EDERSTR.	1
		ELSENSTR. / HARZER STR.	1
ERKSTR.	1		

**Unfallörtlichkeiten von Radfahrerkehrunfällen
in der Direktion 5
nach Bezirken(alt) und Polizeiabschnitten**

2012			
Pol. Abschnitt	Bezirk (alt)	Ort	Anzahl VU
54	NK	ERKSTR. / SONNENALLEE / WILDENBRUCHSTR.	3
		FINOWSTR. / SONNENALLEE	2
		FRAMSTR. / PANNIERSTR.	1
		FULDASTR.	4
		FULDASTR. / SONNENALLEE	1
		FULDASTR. / WEIGANDUFER / WEICHSELPLATZ / WEICHSELPARK	1
		FULDASTR. / WESERSTR.	1
		GANGHOFERSTR.	1
		GEYGERSTR. / SONNENALLEE	1
		GRENZALLEE	3
		GRENZALLEE / BALLINSTR.	1
		GRENZALLEE / DAMMWEG / SONNENALLEE	1
		GRENZALLEE / NAUMBURGER STR.	1
		HÄNSELSTR.	1
		HARZER STR. / TREPTOWER STR.	3
		HARZER STR. / WILDENBRUCHSTR.	1
		HEINRICH-SCHLUSNUS-STR. / SONNENALLEE	1
		HERTZBERGSTR.	1
		HOBRECHTSTR. / SONNENALLEE	1
		HOBRECHTSTR. / WESERSTR.	3
		INNSTR. / SONNENALLEE	1
		LAHNSTR.	1
		LAHNSTR. / NIEMETZSTR.	1
		LAUBESTR. / WILDENBRUCHSTR.	2
		LIBERDASTR. / MAYBACHUFER	1
		MANTIUSSTR. / PANNIERSTR.	1
		MARESCHSTR. / SCHUDOMASTR.	1
		MAYBACHUFER	6
		MAYBACHUFER / PANNIERSTR. / THIELENBRÜCKE	5
		MICHAEL-BOHNEN-RING	1
		MICHAEL-BOHNEN-RING / SONNENALLEE	1
		MITTELBUSCHWEG / NIEMETZSTR.	1
		NEUKÖLLNISCHE ALLEE	1
		NEUKÖLLNISCHE ALLEE / HEINRICH-SCHLUSNUS-STR.	1
		NEUKÖLLNISCHE ALLEE / PLANETENSTR.	1
		NIEMETZSTR.	1
		NIEMETZSTR. / SAALESTR.	1
		NOBELSTR.	1
		PANNIERSTR.	5
		PANNIERSTR. / SONNENALLEE	4
		PETER-ANDERS-STR. / SONNENALLEE	1
		PFLÜGERSTR.	1
		PLANETENSTR. / SONNENALLEE	1
		REUTERSTR. / SONNENALLEE	1
		RICHARDPLATZ	2
		RICHARDSTR.	1
		ROSEGGERSTR.	2
		ROSEGGERSTR. / SONNENALLEE	1
		SAALESTR.	1
		SAALESTR. / SONNENALLEE	2
		SAALESTR. / ZEITZER STR.	1
		SCHANDAUER STR. / WILDENBRUCHSTR.	2
		SCHÖNSTEDTSTR.	1
		SCHUDOMASTR.	1
SIEVERSUFER / BALLINSTR.	1		
SONNENALLEE	18		
SONNENALLEEBRÜCKE	1		
TEUPITZER BRÜCKE	1		
THIEMANNSTR. / HERTZBERGPLATZ (GRÜNLAGE) / SONNENALLEE	1		

**Unfallörtlichkeiten von Radfahrerkehrunfällen
in der Direktion 5
nach Bezirken(alt) und Polizeiabschnitten**

2012			
Pol. Abschnitt	Bezirk (alt)	Ort	Anzahl VU
54	NK	TREPTOWER STR.	1
		WEICHSELSTR.	3
		WEICHSELSTR. / SONNENALLEE	1
		WEICHSELSTR. / WESERSTR. (ENDE)	2
		WEIGANDUFER / WILDENBRUCHBRÜCKE / WILDENBRUCHPARK / WILDENBRUCH	2
		WESERSTR.	11
		WESERSTR. / TREPTOWER STR.	1
		WESERSTR. / WILDENBRUCHSTR.	1
		WILDENBRUCHSTR.	7
		WILHELM-BUSCH-STR. / TREPTOWER STR.	1
		ZIEGRASTR.	1
Verkehrsunfälle im Bezirk NK			170
Verkehrsunfälle im Polizeiabschnitt 54			170
55	NK	ALLERSTR. / HERMANNSTR.	1
		ANZENGRUBERSTR. / KARL-MARX-STR.	3
		BOBERSTR. / EMSER STR.	1
		BODDINSTR. / HERMANNSTR.	2
		BODDINSTR. / ISARSTR.	1
		BORNSDORFER STR. / KIENITZER STR.	1
		BRAUNSCHWEIGER STR. / KARL-MARX-STR.	2
		BRIESESTR. / KARL-MARX-STR.	1
		BRITZER DAMM	1
		BRITZER DAMM / A 100 BAB / 100 AS BRITZER DAMM EINFAHRT V BRITZER DAMM	1
		BRITZER DAMM / BÜRGERSTR.	1
		BRUNO-BAUER-STR.	1
		BUSCHKRUGALLEE	1
		BUSCHKRUGALLEE / GRENZALLEE / KARL-MARX-STR.	1
		COLUMBIADAMM	7
		DELBRÜCKSTR. / HERMANNSTR. / HERTA STR. / MARIENDORFER WEG	3
		EMSER STR. / HERMANNSTR.	3
		EMSER STR. / KARL-MARX-STR. / SAALESTR.	1
		EMSER STR. / ODERSTR.	1
		ERKSTR. / KARL-MARX-STR.	5
		ERLANGER STR. / FLUGHAFENSTR. / ISARSTR.	1
		FLUGHAFENSTR.	5
		FLUGHAFENSTR. / HERMANNSTR. / U-BHF. BODDINSTR.	4
		FLUGHAFENSTR. / KARL-MARX-STR.	3
		FLUGHAFENSTR. / MAINZER STR.	3
		FLUGHAFENSTR. / REUTERSTR.	2
		FONTANESTR.	1
		FONTANESTR. / MAHLER STR.	1
		FULDASTR. / KARL-MARX-STR.	5
		GANGHOFERSTR. / KARL-MARX-STR. / RICHARDSTR. / WERBELLINSTR. / PLATZ	5
		GLASOWER STR. / HERMANNSTR.	1
		GLASOWER STR. / KARL-MARX-STR.	1
		HASENHEIDE / HERMANNSTR. / KARL-MARX-STR. / HERMANNPLATZ	10
HERMANNSTR.	20		
HERMANNSTR. / HERRFURTHSTR. / WERBELLINSTR.	4		
HERMANNSTR. / JONASSTR.	3		
HERMANNSTR. / KIENITZER STR.	1		
HERMANNSTR. / LEINESTR.	1		
HERMANNSTR. / SCHIERKER STR.	1		
HERMANNSTR. / THOMASSTR.	1		
HERRNHUTER WEG / KARL-MARX-STR.	1		
HERTA STR.	1		
HOBRECHTSTR. / KARL-MARX-STR. / ALBERT-SCHWEITZER-PLATZ	1		
ILSESTR.	1		
ILSESTR. / JONASSTR.	3		
ILSESTR. / NOGATSTR.	1		

**Unfallörtlichkeiten von Radfahrerverkehrsunfällen
in der Direktion 5
nach Bezirken(alt) und Polizeiabschnitten**

2012			
Pol. Abschnitt	Bezirk (alt)	Ort	Anzahl VU
55	NK	ILSESTR. / SCHIERKER STR.	1
		JAHNSTR. / RUNGIUSSTR.	1
		JONASSTR. / KARL-MARX-STR.	1
		JULIUSSTR.	2
		KARL-ELSASSER-STR. / TEMPELHOFER WEG	2
		KARL-MARX-STR.	28
		KARL-MARX-STR. / LAHNSTR. / SILBERSTEINSTR.	4
		KARL-MARX-STR. / REUTERSTR.	4
		KARL-MARX-STR. / SALTYKOWSTR.	1
		KARL-MARX-STR. / SCHÖNSTEDTSTR.	1
		KARL-MARX-STR. / THOMASSTR. / KARL-MARX-PLATZ	1
		KARL-MARX-STR. / UTHMANNSTR.	1
		KARL-MARX-STR. / WEICHSELSTR.	2
		KARLSGARTENSTR.	2
		KIENITZER STR. / ODERSTR.	1
		KOPFSTR.	2
		MARIENDORFER WEG	1
		MITTELWEG / THOMASSTR.	1
		ODERSTR.	5
		REUTERSTR.	1
		RÜBELANDSTR. / THOMASSTR. / RÜBELANDPARK	1
		SILBERSTEINSTR.	7
		SILBERSTEINSTR. / WALTERSTR.	2
TEMPELHOFER WEG	1		
THOMASSTR.	3		
VOLKSPARK HASENHEIDE	2		
WERBELLINSTR.	1		
Verkehrsunfälle im Bezirk NK			198
Verkehrsunfälle im Polizeiabschnitt 55			198
56	NK	AGNES-STRAUB-WEG / FRITZ-ERLER-ALLEE	1
		ALT-BRITZ / BRITZER DAMM / BUCKOWER DAMM / MOHRINER ALLEE	2
		ALT-BUCKOW / AN DEN ACHTERHÖFEN / MARIENFELDER CHAUSSEE / RUFACH	1
		ALT-RUDOW	1
		ANNA-SIEMSEN-WEG	1
		BALDERSHEIMER WEG	1
		BAUHÜTTENWEG	1
		BILDHAUERWEG / KAPPENSTR. / ALT-RUDOW	1
		BLASCHKOALLEE	1
		BLASCHKOALLEE / BUSCHKRUGALLEE / AKAZIENWÄLDCHEN / SPÄTHSTR.	1
		BRITZER DAMM	3
		BRITZER DAMM / BUSCHROSENSTEIG	1
		BRITZER DAMM / FULHAMER ALLEE / TEMPELHOFER WEG	1
		BRITZER DAMM / HANNEMANNSTR.	1
		BRITZER DAMM / KOPPELWEG	3
		BUCKOWER DAMM	4
		BUCKOWER DAMM / GUTSCHMIDTSTR.	2
		BUCKOWER DAMM / ROHRLEGERWEG / RUFACHER WEG	1
		BUCKOWER DAMM / SCHLOSSERWEG	1
		BUSCHKRUGALLEE / GIELOWER STR. / GRÜNER WEG / RUDOWER STR.	1
		BUSCHKRUGALLEE / TETEROWER STR.	1
		DACHDECKERWEG / MAURERWEG	1
		DRUSENHEIMER WEG / MARIENFELDER CHAUSSEE / QUARZWEG	2
		EFEUWEG / FRITZ-ERLER-ALLEE / WUTZKYALLEE	1
		EHRENPREISWEG	1
		EICHENAUER WEG / WALTERSDORFER CHAUSSEE	4
		ERNST-KELLER-BRÜCKE	1
		FENCHELWEG / GLOCKENBLUMENWEG	1
		FLURWEG / NEUKÖLLNER STR.	1
		FLURWEG / PETUNIENWEG	1

**Unfallörtlichkeiten von Radfahrerverkehrsunfällen
in der Direktion 5
nach Bezirken(alt) und Polizeiabschnitten**

2012			
Pol. Abschnitt	Bezirk (alt)	Ort	Anzahl VU
56	NK	FRITZ-ERLER-ALLEE	3
		FRITZ-ERLER-ALLEE / GRÜNER WEG / GUTSCHMIDTSTR. / KOLIBRIWEG	1
		FRITZ-REUTER-ALLEE	1
		FRITZ-REUTER-ALLEE / GIELOWER STR.	1
		FRITZ-REUTER-ALLEE / GUTSCHMIDTSTR.	1
		FRITZ-REUTER-ALLEE / PARCHIMER ALLEE	2
		GOLDHÄHNCHENWEG	1
		GRADESTR.	2
		GRADESTR. / TEMPELHOFER WEG	1
		GRAUWACKEWEG / MUSCHELKALKWEG	1
		GROß-ZIETHENER CHAUSSEE	1
		GROß-ZIETHENER CHAUSSEE / BÄCKERSTR.	1
		GROß-ZIETHENER CHAUSSEE / WAßMANNSDORFER CHAUSSEE	1
		GUTSCHMIDTSTR. / MARTIN-WAGNER-RING / GRÜNZUG BRITZ-SÜD	1
		HAARLEMER STR. / LEIDENER STR.	1
		HOLZMINDENER STR. / TEMPELHOFER WEG	1
		IBISWEG	1
		JOHANNISTHALER CHAUSSEE	4
		KANALSTR.	1
		KANALSTR. / KÖPENICKER STR. / AUGUST-FROEHLICH-STR.	1
		KARSENZEILE / LÖWENSTEINRING	1
		KÖLNER DAMM	1
		KÖPENICKER STR.	1
		KOPPELWEG	1
		KORMORANWEG / MÖWENWEG / RUDOWER STR.	2
		KORMORANWEG / ROTSCHWANZWEG	1
		KORNRADENSTR.	1
		KROKUSSTR.	2
		KROKUSSTR. / ALT-RUDOW	1
		LETTBERGER STR. / NEUDECKER WEG / IM BAUERNBUSCH	1
		LETTBERGER STR. / OSTBURGER WEG	1
		LIPSCHITZALLEE / RUDOWER STR.	2
		LÖWENZAHNWEG / WINDENWEG	1
		MARIENFELDER CHAUSSEE	1
		MARIENFELDER CHAUSSEE / IN DEN GÄRTEN	1
		MOHRINER ALLEE	2
		NEUDECKER WEG	1
		NEUDECKER WEG / SELGENAUER WEG	1
		NEUE SPÄTHSTR.	3
		NEUKÖLLNER STR.	2
		NEUKÖLLNER STR. / ALT-RUDOW	1
		NEUKÖLLNER STR. / SCHÖNEFELDER STR. / WALTERSDORFER CHAUSSEE	1
		ORTOLANWEG	1
		ORTOLANWEG / JOHANNISTHALER CHAUSSEE	1
		PARCHIMER ALLEE	1
		PARKSIEDLUNG SPRUCH	1
		RINGSLEBENSTR. / HEIDELÄUFERWEG	1
		ROHRDOMMELWEG / JOHANNISTHALER CHAUSSEE	1
		RUDOWER STR.	7
		RUDOWER STR. / JOHANNISTHALER CHAUSSEE	1
RUDOWER STR. / WENDEHALSWEG / ZADEKSTR.	1		
SANGERHAUSER WEG	1		
SCHÖNEFELDER STR.	1		
SELGENAUER WEG	1		
SEVERINGSTR.	1		
SPÄTHSTR.	3		
STUBENRAUCHSTR.	1		
TISCHLERZEILE / KÖLNER DAMM / JOHANNISTHALER CHAUSSEE	1		
UHRMACHERWEG / SATTLERSTR.	1		

**Unfallörtlichkeiten von Radfahrerverkehrsunfällen
in der Direktion 5
nach Bezirken(alt) und Polizeiabschnitten**

2012			
Pol. Abschnitt	Bezirk (alt)	Ort	Anzahl VU
56	NK	WABMANNSDORFER CHAUSSEE	1
		WEITBRUCHER STR. / WINGERTER STR.	1
		WUTZKYALLEE	1
	Verkehrsunfälle im Bezirk NK		127
Verkehrsunfälle im Polizeiabschnitt 56			127
Gesamtergebnis			1527

**Unfallörtlichkeiten von Radfahrerkehrunfällen
in der Direktion 6
nach Bezirken(alt) und Polizeiabschnitten**

2012			
Pol. Abschnitt	Bezirk (alt)	Ort	Anzahl VU
61	HS	AHRENSFELDER CHAUSSEE	2
		AHRENSFELDER CHAUSSEE / DORFSTR. / HOHENSCHÖNHAUSER STR.	1
		AM GEHRENSEE / AHRENSFELDER CHAUSSEE	1
		BARTHER STR. / DARBER STR.	1
		BIESENBROWER STR.	1
		BIESTERFELDER STR. / MALCHOWER WEG / STRAßE 142	1
		BORNER STR. / DARBER STR.	1
		BUNDESSTR. 2 / BLANKENBURGER PFLASTERWEG / DORFSTR. / KGA AM VOLKS	3
		CHOPINSTR. / HANSASTR. / INDIRA-GANDHI-STR.	4
		CRIVITZER STR.	1
		DARBER STR.	1
		DEGNERSTR.	1
		DEGNERSTR. / WALDOWSTR.	2
		DORFSTR.	6
		DORFSTR. / MÄRCHENWEG	1
		DORFSTR. / WARTENBERGER WEG	1
		EDGARSTR. / GEHRENSEESTR. / NORBERTSTR.	1
		ERNST-BARLACH-STR.	2
		FALKENBERGER CHAUSSEE	6
		FALKENBERGER CHAUSSEE / EGON-ERWIN-KISCH-STR. / PABLO-PICASSO-STR.	3
		FALKENBERGER CHAUSSEE / HANSASTR. / MALCHOWER WEG / DARBER STR.	1
		FALKENBERGER CHAUSSEE / WUSTROWER STR.	3
		FERDINAND-SCHULTZE-STR. / PLAUENER STR.	1
		FREIENWALDER STR. / GROBE-LEEGER-STR.	1
		FRITZ-LESCH-STR. / WEIßENSEER WEG	2
		GEHRENSEESTR.	4
		GEHRENSEESTR. / HOHENSCHÖNHAUSER STR. / BITTERFELDER STR. / PABLO-P	1
		GEMBITZER STR.	1
		GENSLERSTR.	1
		GERTRUDSTR. / ORANKESTRAND / KGA SONNENSCHIEIN	1
		HANSASTR.	1
		HANSASTR. / NEUZELLER WEG	1
		HAUPTSTR. / RHINSTR. / WARTENBERGER STR.	1
		JOACHIMSTHALER STR.	1
		KONRAD-WOLF-STR.	9
		KONRAD-WOLF-STR. / ALTENHOFER STR.	1
		KONRAD-WOLF-STR. / DEGNERSTR. / MANETSTR. / SCHÖNEICHER STR.	2
		KONRAD-WOLF-STR. / HOHENSCHÖNHAUSER STR. / WEIßENSEER WEG	2
		KONRAD-WOLF-STR. / ROEDERNSTR. / WRIEZENER STR.	1
		KONRAD-WOLF-STR. / WERNEUCHENER STR.	1
		MALCHOWER WEG	2
		MANETSTR.	1
		MARIE-ELISABETH-VON-HUMBOLDT-STR. / JULIUS-MEYEN-STR.	1
		NEUBRANDENBURGER STR.	2
		PABLO-PICASSO-STR.	2
		PREROWER PLATZ	1
		RANDOWSTR.	2
		RANDOWSTR. / VINCENT-VAN-GOGH-STR.	1
		RIBNITZER STR.	1
		RIBNITZER STR. / AM BERL	1
		RIBNITZER STR. / ZUM HECHTGRABEN	1
		ROTKAMP	1
		SCHLEIZER STR.	1
		SEEFELDER STR.	1
		SIMON-BOLIVAR-STR.	1
		STRASSE 3 / STRASSE 6	1
		SUERMONDTSTR.	1
		VINCENT-VAN-GOGH-STR.	1
		WARTENBERGER STR. / JOSEF-HÖHN-STR.	1
		WEIßENSEER WEG	1

**Unfallörtlichkeiten von Radfahrerverkehrsunfällen
in der Direktion 6
nach Bezirken(alt) und Polizeiabschnitten**

2012			
Pol. Abschnitt	Bezirk (alt)	Ort	Anzahl VU
61	HS	WELSESTR.	1
		WELSESTR. / BIESENBROWER STR.	1
		WIECKER STR. / DIERHAGENER STR.	1
		WUSTROWER STR.	1
		ZECHLINER STR.	1
		ZINGSTER STR.	4
		ZINGSTER STR. / AHRENSHOOPER STR.	1
		ZINGSTER STR. / DIERHAGENER STR.	1
Verkehrsunfälle im Bezirk HS			111
Verkehrsunfälle im Polizeiabschnitt 61			111
62	MZ	AHRENSFELDER CHAUSSEE / MÄRKISCHE ALLEE	3
		AHRENSFELDER PLATZ / HAVEMANNSTR. / MÄRKISCHE ALLEE	1
		ALBERICHSTR.	1
		ALFELDER STR.	1
		ALLEE DER KOSMONAUTEN	5
		ALLEE DER KOSMONAUTEN / ALLEE DER KOSMONAUTEN	1
		ALLEE DER KOSMONAUTEN / BÄRENSTEINSTR. / HINTER DER MÜHLE	1
		ALLEE DER KOSMONAUTEN / LANDSBERGER ALLEE / RAOUL-WALLENBERG-ST	3
		ALT-BIESDORF	1
		ALT-BIESDORF / LÖTSCHBERGSTR. / MOZARTSTR.	3
		ALT-BIESDORF / MÄRKISCHE ALLEE	1
		ALTENTREPTOWER STR.	1
		ALT-FRIEDRICHSFELDE	2
		ARNSBERGER STR. / SCHACKELSTERSTR.	1
		BÄRENSTEINSTR.	2
		BÄRENSTEINSTR. / BÄRENSTEINSTR.	1
		BÄRENSTEINSTR. / EISENACHER STR. / BLUMBERGER DAMM	1
		BEILSTEINER STR. / ALLEE DER KOSMONAUTEN	1
		BERUNER STR.	1
		BIESDORFER FRIEDHOFSWEG	1
		BIESDORFER FRIEDHOFSWEG / ALT-BIESDORF	2
		BITTERFELDER STR.	1
		BLUMBERGER DAMM	1
		BREBACHER WEG	1
		BREBACHER WEG / ALTENTREPTOWER STR.	1
		BUCKOWER RING / BLUMBERGER DAMM	1
		CECILIESTR.	1
		CECILIESTR. / BLUMBERGER DAMM	1
		DANKRATSTR. / EICHENALLEE / KÖPENICKER STR.	2
		DOHLENGRUND	1
		ECKERMANNSTR.	1
		EISENACHER STR.	1
		EITELSTR.	1
		EITELSTR. / KORNMANDELWEG / OBERFELDSTR.	1
		EITELSTR. / PRIGNITZSTR.	1
		FRANK-SCHWEITZER-STR. / LANDSBERGER ALLEE / MARZAHNER BRÜCKE	1
		FRANZ-STENZER-STR.	1
		GARTENSTR. / KÖPENICKER STR. / LINDENSTR.	1
		GEIßENWEIDE / HELIOSSTR.	1
		GERAER RING	1
		GLAMBECKER RING	2
		GRABENSPRUNG	1
		HANS-FALLADA-STR.	1
HEESESTR.	1		
HELENE-WEIGEL-PLATZ	2		
HIRSCHFELDER WEG / BLUMBERGER DAMM	1		
HOHNSAATENER STR.	1		
KEMBERGER STR.	1		
KEMBERGER STR. / HAVEMANNSTR.	1		
KLÜSSERATHER WEG / KÜRENZER STR. / REILER STR.	1		

**Unfallörtlichkeiten von Radfahrerkehrunfällen
in der Direktion 6
nach Bezirken(alt) und Polizeiabschnitten**

2012			
Pol. Abschnitt	Bezirk (alt)	Ort	Anzahl VU
62	MZ	KÖPENICKER STR.	3
		KÖPENICKER STR. / WULKOWER STR.	1
		KREUZSCHNABELSTR. / WULKOWER STR.	1
		KRUMMENSEER STR.	1
		LANDSBERGER ALLEE	2
		LANDSBERGER ALLEE / BLUMBERGER DAMM	3
		LEA-GRUNDIG-STR.	1
		LEA-GRUNDIG-STR. / OBERWEIßBACHER STR. / MEHROWER ALLEE	1
		LEUNAER STR. / WOLFENER STR.	1
		LIEBENSTEINER STR.	1
		LUDWIG-RENN-STR. / STOLZENHAGENER STR. / RAOUL-WALLENBERG-STR.	2
		MÄRKISCHE ALLEE	2
		MÄRKISCHE ALLEE / MÄRKISCHE ALLEE	1
		MÄRKISCHE ALLEE / WUHLETALSTR.	1
		MARZAHNER PROMENADE	1
		MEERANER STR. / ALLEE DER KOSMONAUTEN	1
		MOHRENFALTERSTR. / KÖPENICKER STR.	1
		MURTZANER RING	1
		NORDRING / WOLFENER STR.	1
		OBERFELDSTR.	3
		OBERFELDSTR. / CECILIENSTR.	1
		OPPERMANNSTR.	1
		OPPERMANNSTR. / JAN-PETERSEN-STR.	1
		OTTO-ROSENBERG-STR. / BITTERFELDER STR. / WOLFENER STR.	1
		PAULINENAUER STR. / WULKOWER STR.	1
		PEKRUNSTR. / ALLEE DER KOSMONAUTEN / KIENBERGSTR.	1
		POELCHAUSTR.	2
		PÖHLBERGSTR.	1
		PYRAMIDENRING / RHINSTR.	1
		RABENSTEINER STR. / GOLLINER STR. / HAVEMANNSTR.	1
		RAOUL-WALLENBERG-STR.	1
		RHINSTR.	2
		RHINSTR. / ALLEE DER KOSMONAUTEN	1
		RHINSTR. / LANDSBERGER ALLEE	1
		RINGENWALDER STR.	1
		RINGENWALDER STR. / LANDSBERGER ALLEE / LANDSBERGER ALLEE STRAßEN	1
		RINGENWALDER STR. / PARSTEINER RING / BRODOWINER RING	2
		RUDOLF-LEONHARD-STR.	1
		SCHACKELSTERSTR.	1
		SCHWALBENFLUG / MURTZANER RING / POELCHAUSTR.	1
		SELLA-HASSE-STR. / MEHROWER ALLEE	1
		STOLZENHAGENER STR. / RAOUL-WALLENBERG-STR.	1
		TRUSETALER STR.	1
		TYCHYER STR. / ALT-BIESDORF	1
		WEIßENHÖHER STR.	1
		WÖRLITZER STR. / ROSENBECKER STR. / HAVEMANNSTR.	1
		WUHLESTR. / BUCKOWER RING	1
ZINDORFER STR. / BLUMBERGER DAMM	1		
Verkehrsunfälle im Bezirk MZ			126
Verkehrsunfälle im Polizeiabschnitt 62			126
63	HD	ADELE-SANDROCK-STR.	1
		ADOLFSTR. / ALT-KAULSDORF	1
		AKAZIENALLEE / HULTSCHINER DAMM	2
		ALT-MAHLSDORF	9
		ALT-MAHLSDORF / NEUENHAGENER STR.	1
		ALT-MAHLSDORF / NEUENHAGENER STR. / MÜNSTERBERGER WEG	1
		AM BALTENRING	1
		AM BALTENRING / GROTTKAUER STR.	1
		AM BALTENRING / TSCHUDISTR.	1
		AM NIEDERFELD / CHEMNITZER STR.	1

**Unfallörtlichkeiten von Radfahrerkehrunfällen
in der Direktion 6
nach Bezirken(alt) und Polizeiabschnitten**

2012			
Pol. Abschnitt	Bezirk (alt)	Ort	Anzahl VU
63	HD	AM NIEDERFELD / EISWEG / ELSENSTR. / KRESSENWEG	1
		AM ROSENHAG / FELDRAIN	1
		AM ROSENHAG / FLORASTR.	1
		AN DEN SIEDLERGÄRTEN / GREIFSWALDER STR.	1
		AN DER WUHLE / HEERSTR. / LAMMERSDORFER WEG	1
		AN DER WUHLE / LINDENSTR.	1
		ANTON-VON-WERNER-STR. / CHEMNITZER STR. / WERNITZER STR.	1
		BAUSDORFSTR.	1
		BERGEDORFER STR. / CHEMNITZER STR.	2
		BERGEDORFER STR. / WALDSTR.	1
		BIRKENSTEINWEG / GRIEBENWEG	1
		BÖHLNER STR.	1
		BÜTOWER STR. / HULTSCHINER DAMM	1
		CHEMNITZER STR.	2
		COTTBUSSE PLATZ	1
		DAHLWITZER STR.	1
		DAHLWITZER STR. / LEMKESTR. / STETTINER STR.	1
		DONIZETTISTR. / MOZARTSTR.	1
		DORFSTR.	1
		EBERESCHENALLEE / HULTSCHINER DAMM	2
		EICHENSTR. / ESCHENSTR.	1
		EISENACHER STR.	1
		ERDMÄNNCHENWEG / LANDSBERGER STR. / WALTER-LEISTIKOW-WEG	1
		ERICH-BARON-WEG / HULTSCHINER DAMM	1
		ERNST-BLOCH-STR.	1
		ETKAR-ANDRÉ-STR.	1
		ETKAR-ANDRÉ-STR. / NEUE GROTTKAUER STR. / ERICH-KÄSTNER-STR. / GROTT	1
		FALKSTÄTTER STR.	1
		FELDBERGER RING	1
		GEORGSTR. / MÄDEWALDER WEG / MÜNSTERBERGER WEG	1
		GIESESTR. / HÖNOWER STR. / RIDBACHER STR.	3
		GÜLZOWER STR.	1
		GÜLZOWER STR. / WERNERSTR. / HEINRICH-GRÜBER-STR.	2
		GUTENBERGSTR. / HEINRICH-GRÜBER-STR.	1
		HEERSTR.	1
		HEINRICH-GRÜBER-PLATZ / MÄDEWALDER WEG	1
		HEINRICH-GRÜBER-PLATZ / PLANITZSTR. / WILHELMSMÜHLENWEG	1
		HELLERSDORFER STR.	2
		HELLERSDORFER STR. / CECILIENSTR.	1
		HELLERSDORFER STR. / HERTWIGSWALDER STEIG	1
		HÖNOWER STR.	5
		HÖNOWER STR. / PESTALOZZISTR.	1
		HÖNOWER STR. / WILDROSENHÖLZ	2
		HÖNOWER STR. / WILHELMSMÜHLENWEG	1
		HONSFELDER STR.	1
		HULTSCHINER DAMM	3
		HULTSCHINER DAMM / LUTHERSTR.	1
		HULTSCHINER DAMM / NEUDAMMER STR.	1
		HULTSCHINER DAMM / ROTDORNALLEE	1
		HULTSCHINER DAMM / RÜSTERNALLEE	1
ISELBERGSTR. / UCKERMARKSTR.	1		
JERICHOWER STR.	2		
KASTANIENALLEE	2		
KAULSDORFER STR. / FORSTER STR.	1		
LANDSBERGER CHAUSSEE	1		
LANDSBERGER CHAUSSEE / STENDALER STR.	1		
LANDSBERGER STR.	1		
LANGENBECKSTR.	1		
LENBACHSTR. / REMBRANDTSTR.	1		
LOUIS-LEWIN-STR.	3		

**Unfallörtlichkeiten von Radfahrerverkehrsunfällen
in der Direktion 6
nach Bezirken(alt) und Polizeiabschnitten**

2012			
Pol. Abschnitt	Bezirk (alt)	Ort	Anzahl VU
63	HD	LUCKENWALDER STR.	1
		LUDWIGSLUSTER STR. / GÜLZOWER STR. / ALTENTREPTOWER STR.	1
		LUDWIGSLUSTER STR. / HELLERSDORFER STR.	2
		MÄDEWALDER WEG	1
		MAXIE-WANDER-STR.	1
		NEUE GROTTKAUER STR.	2
		NEUE GROTTKAUER STR. / MAXIE-WANDER-STR.	1
		NEUENHAGENER STR.	2
		NOSSENER STR.	1
		OELSNITZER STR.	1
		OSCHATZER RING	1
		PETER-HUCHEL-STR.	1
		RIDBACHER STR. / HEINRICH-GRÜBER-STR.	1
		RIDBACHER STR. / WERNERSTR.	1
		RIESAER STR.	1
		RIESAER STR. / OELSNITZER STR.	1
		SCHNEEBERGER STR.	1
		STENDALER STR.	2
		STEPHAN-BORN-STR. / KLAUSDORFER STR.	1
		STOLLBERGER STR. / NOSSENER STR.	1
		TETEROWER RING	1
		TEUPITZER STR.	1
		WERNERSTR. / OHSERRING	1
ZOSSENER STR.	2		
Verkehrsunfälle im Bezirk HD			126
	MZ	HEERSTR.	1
Verkehrsunfälle im Bezirk MZ			1
Verkehrsunfälle im Polizeiabschnitt 63			127
64	LB	ALFRED-JUNG-STR.	1
		ALFRED-KOWALKE-STR.	1
		ALFREDSTR. / FRANKFURTER ALLEE	2
		ALICE-UND-HELLA-HIRSCH-RING	1
		ALT-FRIEDRICHSFELDE	1
		AM CARLSGARTEN / WANDLITZSTR. / TRESKOWALLEE	2
		AM CONTAINERBAHNHOF / MÖLLENDORFFSTR.	1
		AM TIERPARK	5
		AM TIERPARK / AM TIERPARK	2
		AM TIERPARK / RHINSTR. / ALT-FRIEDRICHSFELDE	3
		AM TIERPARK / SEWANSTR.	1
		AM WASSERWERK / LANDSBERGER ALLEE	8
		ARCHIBALDWEG	1
		ARENSWEG / LANDSBERGER ALLEE	1
		ATZPODIENSTR. / FRANKFURTER ALLEE	1
		BAIKALSTR. / SEWANSTR.	1
		BALATONSTR.	1
		BLOCKDAMMWEG	1
		BLOCKDAMMWEG / EHRlichSTR.	1
		BLOCKDAMMWEG / KÖPENICKER CHAUSSEE	1
		BORNITZSTR.	1
		BORNITZSTR. / LOEPERPLATZ / MÖLLENDORFFSTR.	1
		BOXHAGENER STR. / HIRSCHBERGER STR. / KYNASTSTR. / MARKTSTR.	3
		BUCHBERGER STR.	1
		BUCHBERGER STR. / FRANKFURTER ALLEE	2
		BUGGENHAGENSTR. / KARL-LADE-STR.	1
		CÄSARSTR.	1
		DOLGENSEESTR. / DOLGENSEESTR.	1
		DOLGENSEESTR. / SEWANSTR.	1
		DÖNHOFSTR.	1
		DÖNHOFSTR. / TRESKOWALLEE	1
		EHRENFELSSTR. / RHEINSTEINSTR. / TRESKOWALLEE	1

**Unfallörtlichkeiten von Radfahrerkehrverhunsfällen
in der Direktion 6
nach Bezirken(alt) und Polizeiahschnitten**

2012			
Pol. Abschnitt	Bezirk (alt)	Ort	Anzahl VU
64	LB	EHRENFELSSSTR. / STOLZENFELSSSTR. / VERLÄNGERTE WALDOWALLEE / WALDC	1
		EHRlichSTR. / TRESKOWALLEE	1
		EINBECKER STR. / MASSOWER STR. / ROBERT-UHRIG-STR.	1
		EINBECKER STR. / ROSENFELDER STR.	1
		EITELSTR. / MARGARETENSTR.	1
		EMMA-IHRER-STR. / HAUPTSTR. / SCHLICHTALLEE	2
		FISCHERSTR. / SCHLICHTALLEE	2
		FRANKFURTER ALLEE	5
		FRANKFURTER ALLEE / GÜRTELSTR. / MÖLLENDORFFSTR.	7
		FRANKFURTER ALLEE / HUBERTUSSTR.	2
		FRANKFURTER ALLEE / LICHTENBERGER BRÜCKE	1
		FRANKFURTER ALLEE / MAGDALENENSTR.	1
		FRANKFURTER ALLEE / RATHAUSSTR.	2
		FRANKFURTER ALLEE / ROSENFELDER STR. / ALT-FRIEDRICHSFELDE	2
		FRANKFURTER ALLEE / RUSCHESTR. / SCHULZE-BOYSEN-STR.	3
		FRANZ-JACOB-STR.	1
		GENSINGER STR. / ALT-FRIEDRICHSFELDE / GENSINGER BRÜCKE	1
		GISELASTR. / LÜCKSTR.	2
		GISELASTR. / MÜNSTERLANDSTR.	1
		GOTLINDESTR. / RUSCHESTR.	1
		GOTLINDESTR. / SIEGFRIEDSTR.	1
		GREGOROVIVUSWEG / TRESKOWALLEE	1
		GÜRTELSTR. / WILHELM-GUDDORF-STR.	3
		HAUPTSTR.	4
		HAUPTSTR. / KARLSHORSTER STR.	3
		HENTIGSTR.	1
		HERZBERGSTR.	4
		HERZBERGSTR. / BERNHARD-BÄSTLEIN-STR.	1
		HERZBERGSTR. / SIEGFRIEDSTR.	1
		HERZBERGSTR. / VULKANSTR.	1
		HIRSCHBERGER STR. / KRUMMHÜBLER STR.	1
		HÖNOWER WEG	1
		HÖNOWER WEG / MELLEENSEESTR.	1
		JOSEF-ORLOPP-STR.	1
		JOSEF-ORLOPP-STR. / STORKOWER STR. / MÖLLENDORFFSTR.	1
		JUDITH-AUER-STR. / FRANZ-JACOB-STR. / LANDSBERGER ALLEE	2
		KARL-LADE-STR.	1
		KARLSHORSTER STR. / NÖLDNERSTR.	4
		KÖPENICKER CHAUSSEE	1
		KRAETKESTR. / RUMMELSBURGER STR.	2
		LANDSBERGER ALLEE	4
		LANDSBERGER ALLEE / WEIßENSEER WEG / FENNPFUHL	2
		LOEPERPLATZ / SCHEFFELSTR. / MÖLLENDORFFSTR.	1
		LÜCKSTR.	2
		LÜCKSTR. / NÖLDNERPLATZ / NÖLDNERSTR.	1
		LÜCKSTR. / WEITLINGSTR.	2
		LÜCKSTR. / WÖNNICHSTR.	2
		MARIE-CURIE-ALLEE / ZACHERTSTR.	2
		MARKSBURGSTR. / TRESKOWALLEE	1
		MARKSBURGSTR. / WALDOWALLEE	1
		MARKTSTR.	1
		MARKTSTR. / SCHREIBERHAUER STR.	4
		MASSOWER STR.	1
		MOLDAUSTR.	1
		MÖLLENDORFFSTR.	4
		NORMANNENSTR. / RATHAUSSTR. / MÖLLENDORFFSTR.	1
		PFARRSTR.	2
		RHEINSTEINSTR. / ZWIESELER STR.	1
		RHINSTR.	3
		RHINSTR. / ROSENFELDER RING / SEDDINER STR.	1

**Unfallörtlichkeiten von Radfahrerverkehrsunfällen
in der Direktion 6
nach Bezirken(alt) und Polizeiabschnitten**

2012			
Pol. Abschnitt	Bezirk (alt)	Ort	Anzahl VU
64	LB	RIBBECKER STR. / RUMMELSBURGER STR. / VOLKRADSTR.	1
		RÖMERWEG / TRESKOWALLEE	1
		RUMMELSBURGER STR. / SEWANSTR. (ENDE)	1
		RUPPRECHTSTR.	1
		SAGANER STR.	1
		SCHEFFELSTR.	1
		SCHULZE-BOYSEN-STR.	1
		SCHWARZMEERSTR.	1
		SEWANSTR.	5
		SEWANSTR. / SEWANSTR.	1
		SIEGFRIEDSTR.	4
		SIEGFRIEDSTR. / LIEBENWALDER STR. / LANDSBERGER ALLEE	3
		SKANDINAVISCHER STR.	1
		SOPHIENSTR.	1
		SPITTASTR. / TÜRRSCHMIDTSTR.	1
		STOLZENFELSSTR.	1
		STORKOWER STR.	5
		STORKOWER STR. / ALFRED-JUNG-STR.	1
		STORKOWER STR. / PAUL-JUNIUS-STR.	1
		TRESKOWALLEE	2
		VOLKRADSTR.	2
		VULKANSTR. / ELLI-VOIGT-STR.	1
		VULKANSTR. / LANDSBERGER ALLEE	1
WALDOWALLEE / RHEINSTEINSTR.	1		
WANDLITZSTR.	1		
WEITLINGSTR.	1		
ZORNSTR.	1		
Verkehrsunfälle im Bezirk LB			203
Verkehrsunfälle im Polizeiabschnitt 64			203
65	TP	ABTEIBRÜCKE(ZUG. INSEL DER JUGEND)	1
		ADLERGESTELL	4
		ADLERGESTELL / DÖRPFELDSTR. / RUDOWER CHAUSSEE	6
		ADLERGESTELL / GLIENICKER WEG / KÖPENICKER STR.	1
		ADLERGESTELL / OTTO-FRANKE-STR.	1
		ADLERGESTELL / RADICKESTR.	5
		ADLERGESTELL / WEERTHSTR.	2
		AGAVENSTEIG / MAHONIENWEG	1
		ALT-TREPTOW / BULGARISCHE STR. / NEUE KRUGALLEE	4
		AM STUDIO	1
		AM STUDIO / KÖPENICKER STR.	2
		AM STUDIO / RUDOWER CHAUSSEE	3
		AM TREPTOWER PARK	1
		AM TREPTOWER PARK / HERKOMERSTR. / TREPTOWER PARK	1
		AM TREPTOWER PARK / KARPENTEICHSTR. / TREPTOWER PARK	1
		AM TREPTOWER PARK / MOOSDORFSTR. / TREPTOWER PARK	1
		AN DEN TREPTOWERS	1
		ANNA-NEMITZ-BRÜCKE	1
		ANNA-NEMITZ-BRÜCKE / NEUE SPÄTHSTR. / A 113 BAB AUTOBAHNZUBRINGER	1
		ARTHUR-MÜLLER-STR. / STRAßE AM FLUGPLATZ	1
		BÄRENLAUCHSTR. / OBERSPREESTR.	2
		BAUMSCHULENSTR.	1
		BAUMSCHULENSTR. / FRAUENLOBSTR.	1
		BAUMSCHULENSTR. / KÖPENICKER LANDSTR.	2
		BAUMSCHULENSTR. / NEUE KRUGALLEE / PLÄNTERWALD	2
		BIRNENWEG	1
		BOHNSDORFER KIRCHSTEIG	1
		BOUCHÉSTR. / AM TREPTOWER PARK / PUSCHKINALLEE	4
		BOUCHÉSTR. / JORDANSTR.	1
		BOUCHÉSTR. / KARL-KUNGER-STR.	2
		BRITZER STR. / HAINSTR. / SCHNELLERSTR.	3

**Unfallörtlichkeiten von Radfahrerkehrunfällen
in der Direktion 6
nach Bezirken(alt) und Polizeiabschnitten**

2012			
Pol. Abschnitt	Bezirk (alt)	Ort	Anzahl VU
65	TP	BROOK-TAYLOR-STR. / RUDOWER CHAUSSEE	1
		BRÜCKENSTR.	1
		BRÜCKENSTR. / SPREESTR. / TRESKOWBRÜCKE	1
		BRUNO-BÜRGEL-WEG / OBERSPREESTR. / SCHNELLERSTR.	3
		BUNTZELSTR.	2
		CHRIS-GUEFFROY-ALLEE	1
		CHRIS-GUEFFROY-ALLEE / SPÄTHSTR.	1
		CIMBERNSTR. / NORMANNENSTR.	1
		COLONIAALLEE / CHORWEILERSTR. / COLONIA PARK	1
		DAMMWEG / ERICH-LODEMANN-STR.	1
		DAMMWEG / KÖPENICKER LANDSTR.	1
		DAMMWEG / NEUE KRUGALLEE / PLÄNTERWALD	1
		DEFREGGERSTR. / RETHELSTR.	1
		DÖRPFELDSTR.	2
		DÖRPFELDSTR. / FLORIAN-GEYER-STR. / THOMAS-MÜNTZER-STR.	1
		DÖRPFELDSTR. / HACKENBERGSTR.	3
		DÖRPFELDSTR. / WALDSTR.	1
		DÖRPFELDSTR. / ZINSGUTSTR.	2
		ECKSTEINWEG / STERN DAMM	1
		EICHBUSCHALLEE / KÖPENICKER LANDSTR.	1
		ELSENSTR.	4
		ELSENSTR. / AM TREPTOWER PARK	4
		ELSENSTR. / AN DEN TREPTOWERS / MARTIN-HOFFMANN-STR.	1
		ELSENSTR. / HEIDELBERGER STR.	1
		ELSENSTR. / PUSCHKINALLEE	4
		ELSTERSTR. / KRUMME STR. / WALTERSDORFER STR.	1
		ENGELHARDSTR.	1
		ERNST-AUGUSTIN-STR. / FRANZ-EHRLICH-STR.	1
		ERNST-RUSKA-UFER / NORTH-WILLYS-STR.	1
		ERNST-RUSKA-UFER / WEGEDORNSTR. / TELTOWKANALBRÜCKE	1
		EWALDSTR.	1
		FENNSTR. / SCHNELLERSTR.	1
		FRANZ-EHRLICH-STR. / WAGNER-REGÉNY-STR. / RUDOWER CHAUSSEE	2
		FRIEDLANDER STR.	2
		FRIEDRICH-LIST-STR.	1
		GERMANENSTR.	1
		GLIENICKER WEG	1
		GLIENICKER WEG / ANNA-SEGHERS-STR.	3
		GROß-BERLINER DAMM	2
		GROß-BERLINER DAMM / LANDFLIEGERSTR. / SEGELFLIEGERDAMM	2
		GROß-BERLINER DAMM / RUDOWER CHAUSSEE	1
		GRÜNAUER STR. / KÖPENICKER STR.	1
		GRÜNBERGALLEE	1
		HÄNSELSTR.	1
		HASSELWERDERSTR.	1
		HEIDEKAMPWEG	1
		HEIDELBERGER STR.	1
		HERMANN-DORNER-ALLEE / GROß-BERLINER DAMM	1
		HERMANN-GLADENBECK-BRÜCKE / STUBENRAUCHSTR. / A 113 BAB AUTOBAHN	1
		HOFFMANNSTR.	1
JOHANNISTHALER CHAUSSEE	1		
JOHANNISTHALER CHAUSSEE / KÖNIGSHEIDEWEG	2		
JOHANNISTHALER CHAUSSEE / MAHONIENWEG / KGA FROHSINN	1		
KABLOWER WEG	1		
KARL-KUNGER-STR. / PLESSER STR.	1		
KARLSHORSTER STR.	3		
KARLSHORSTER STR. / SCHNELLERSTR.	6		
KIEFHOLZSTR.	8		
KIEFHOLZSTR. / BAUMSCHULENSTR.	3		
KIEFHOLZSTR. / BOUCHÉSTR.	1		

**Unfallörtlichkeiten von Radfahrerkehrunfällen
in der Direktion 6
nach Bezirken(alt) und Polizeiabschnitten**

2012			
Pol. Abschnitt	Bezirk (alt)	Ort	Anzahl VU
65	TP	KIEFHOLZSTR. / DAMMWEG	2
		KIEFHOLZSTR. / EICHBUSCHALLEE	1
		KIEFHOLZSTR. / ELSENSTR.	2
		KIEFHOLZSTR. / KARPFFENTEICHSTR.	2
		KIEFHOLZSTR. / KGA ZUFRIEDENHEIT / PUDERSTR.	1
		KIEFHOLZSTR. / PLESSER STR.	1
		KIEFHOLZSTR. / TREPTOWER STR.	3
		KÖNIGSHEIDEWEG / SEGELFLIEGERDAMM	1
		KÖPENICKER LANDSTR.	9
		KÖPENICKER LANDSTR. / RODELBERGWEG	1
		KÖPENICKER STR.	1
		LEXISSTR. / SCHMOLLERPLATZ	1
		LIGUSTERWEG / JOHANNISTHALER CHAUSSEE / KGA HEIDE AM WASSER	1
		LINDHORSTWEG / STERNDAMM	1
		LOHMÜHLENSTR. / KARL-KUNGER-STR.	3
		LOHNAUER STEIG / SELCHOWSTR. / WALDSTR.	1
		LOUIS-BLÉRIOT-STR. / GROß-BERLINER DAMM	1
		MAHONIENWEG / THUJAWEG	1
		MARTIN-HOFFMANN-STR.	1
		MARTIN-HOFFMANN-STR. / EICHENSTR.	1
		MICHAEL-BRÜCKNER-STR.	1
		MICHAEL-BRÜCKNER-STR. / BRÜCKENSTR. / SCHNELLERSTR.	2
		MICHAEL-BRÜCKNER-STR. / HASSELWERDERSTR.	2
		MICHAEL-BRÜCKNER-STR. / STERNDAMM	1
		NEUE KRUGALLEE	1
		NIPKOWSTR. / OTTO-FRANKE-STR.	1
		OBERSPREESTR.	2
		OBERSPREESTR. / JOHANNA-TESCH-STR.	1
		ORTOLFSTR.	2
		ORTOLFSTR. / BRIGITTENWEG / SIRIUSSTR.	2
		OTTO-FRANKE-STR. / WASSERMANNSTR.	1
		PFARRER-GOOSMANN-STR.	1
		PIETSCHKERSTR. / STAUDENWEG / STERNDAMM	1
		PLESSER STR.	1
		PORZER STR.	1
		PUSCHKINALLEE	10
		PUSCHKINALLEE / EICHENSTR.	2
		RIXDORFER STR. / SCHNELLERSTR.	1
		RUDOWER CHAUSSEE / WEGEDORNSTR.	1
		SCHMOLLERPLATZ	1
		SCHNELLERSTR.	12
		SCHÖNEFELDER CHAUSSEE	1
		SCHÖNEFELDER CHAUSSEE / VENUSSTR.	1
		SEGELFLIEGERDAMM	2
		SEMMELWEISSTR. / WEGEDORNSTR.	2
		SONNENALLEE / BAUMSCHULENSTR. / HEIDEKAMPWEG / SÜDOSTALLEE	1
		SPÄTHSTR.	1
		STEINBACHSTR. / VIMYSTR.	1
		STERNDAMM	1
		STERNDAMM / SÜDOSTALLEE	1
		STERNDAMM / TRÜTZSCHLERSTR.	1
		STROHBLUMENWEG	1
		STUBENRAUCHSTR.	1
		STUBENRAUCHSTR. / AKELEIWEG	1
		STUBENRAUCHSTR. / EISENHUTWEG / SPRINGBORNSTR.	1
		URANUSSTR.	1
		VOR DEM SCHLESISCHEN TOR / OBERE FREIARCHENBRÜCKE / PUSCHKINALLEE	2
		WALDSTR.	2
		WALTERSDORFER STR.	1
		WASSERMANNSTR.	1

**Unfallörtlichkeiten von Radfahrerkehrunfällen
in der Direktion 6
nach Bezirken(alt) und Polizeiabschnitten**

2012			
Pol. Abschnitt	Bezirk (alt)	Ort	Anzahl VU
65	TP	WASSERMANNSTR. / RADICKESTR.	1
		WEGEDORNSTR.	2
		WINCKELMANNSTR.	1
		ZUM GROßEN WINDKANAL / HANS-SCHMIDT-STR. / GROß-BERLINER DAMM	1
		Verkehrsunfälle im Bezirk TP	268
Verkehrsunfälle im Polizeiabschnitt 65			268
66	KP	ADLERGESTELL	6
		ADLERGESTELL / GRAUAMMERPFAD	1
		ADLERGESTELL / RABINDRANATH-TAGORE-STR.	1
		ADLERGESTELL / SCHAPPACHSTR. / FORSTAMT KÖPENICK REVIERFÖRSTEREI S	1
		AHORNWEG / FÜRSTENWALDER DAMM	1
		ALTE KAULSDORFER STR. / AM BAHNDAMM	2
		ALTE KAULSDORFER STR. / KAULSDORFER STR.	1
		ALTER FISCHERWEG / STRAßE NACH FICHTENAU	1
		ALT-KÖPENICK	1
		ALT-KÖPENICK / FREIHEIT / KIRCHSTR. / LUISENHAIN	3
		ALT-KÖPENICK / FREIHEIT / LINDENSTR.	4
		ALT-KÖPENICK / MÜGGELHEIMER STR. / LUISENHAIN / LANGE BRÜCKE (DAHME	1
		ALT-MÜGGELHEIM	1
		AM BAHNDAMM	2
		AM BAHNDAMM / BAHNHOFSTR. / MAHLSDORFER STR. / STELLINGDAMM	2
		AM KRUSENICK	1
		AM KRUSENICK / AM KRUSENICK	1
		AM KRUSENICK / FRIEDRICHSHAGENER STR.	1
		AM WIESENRAIN	1
		AN DER WUHLHEIDE	2
		AN DER WUHLHEIDE / EDISONSTR. / ROEDERNSTR. / RUMMELSBURGER STR. / T	3
		AN DER WUHLHEIDE / WEISKOPFFSTR.	1
		ANNENALLEE / BAHNHOFSTR.	1
		AßMANNSTR.	1
		BAHNHOFSTR.	2
		BAHNHOFSTR. / FRIEDRICHSHAGENER STR.	3
		BAHNHOFSTR. / KINZERALLEE	2
		BAHNHOFSTR. / LINDENSTR.	1
		BAHNHOFSTR. / PARRISIUSSTR.	3
		BAHRENDORFER STR. / KAULSDORFER STR. / KLEINSCHESKYSTR.	1
		BELLEVUESTR. / SEELENBINDERSTR.	1
		BERLEWITZWEG / MAYSCHWEG	1
		BÖLSCHESTR.	3
		BÖLSCHESTR. / DAHLWITZER LANDSTR. / FÜRSTENWALDER DAMM	4
		BÖLSCHESTR. / LINDENALLEE	1
		CHARLOTTE-E.-PAULY-STR. / MÜGGELSEEDAMM / SPREESTR.	1
		CHARLOTTENSTR. / GRÜNE TRIFT	1
		CHARLOTTENSTR. / WENDENSCHLOßSTR.	1
		DAHLWITZER LANDSTR.	1
		DAHLWITZER LANDSTR. / HINTER DEM KURPARK	1
		DAHLWITZER LANDSTR. / SCHÖNEICHER STR. / KURPARK FRIEDRICHSHAGEN	1
		DEULSTR.	1
		DOROTHEENSTR. / GRÜNE TRIFT / MÜGGELHEIMER DAMM / MÜGGELHEIMER S	1
		DOROTHEENSTR. / WENDENSCHLOßSTR.	1
		EDISONSTR.	3
		EDISONSTR. / FUSTSTR.	1
		EDISONSTR. / GRIECHISCHE ALLEE / SIEMENSSTR. / GRIECHISCHER PARK	1
		EDISONSTR. / WILHELMINENHOFSTR.	1
		ERNST-GRUBE-STR. / OBERSPREESTR. / OTTOMAR-GESCHKE-STR.	1
		FAHLENBERGSTR. / FÜRSTENWALDER ALLEE	1
FÄRBERSTR. / OBERSPREESTR.	1		
FINKELDEWEG	1		
FIRLSTR. / LAUFFENER STR. / WILHELMINENHOFSTR.	1		
FRIEDRICHSHAGENER STR.	4		

**Unfallörtlichkeiten von Radfahrerkehrsunfällen
in der Direktion 6
nach Bezirken(alt) und Polizeiabschnitten**

2012			
Pol. Abschnitt	Bezirk (alt)	Ort	Anzahl VU
66	KP	FRIEDRICHSHAGENER STR. / PUCHANSTR.	1
		FRITZ-KÖNIG-WEG / AM WALDE / RUMMELSBURGER LANDSTR.	2
		FÜRSTENWALDER ALLEE	3
		FÜRSTENWALDER ALLEE / HEIDELANDSTR. / UKELEIPFAD	1
		FÜRSTENWALDER ALLEE / HOCHLANDSTR. / RIALTORING	1
		FÜRSTENWALDER ALLEE / LAGUNENWEG / NICKELSWALDER STR.	1
		FÜRSTENWALDER ALLEE / LUTHERSTR.	2
		FÜRSTENWALDER ALLEE / MÜHLENWEG / SEESTR.	1
		FÜRSTENWALDER DAMM	8
		GARTENSTR. / MÜGGELHEIMER STR.	1
		GEHSENER STR. / GÜLDENAUER WEG	1
		GEHSENER STR. / KAULSDORFER STR.	1
		GEHSENER STR. / MAHLSDORFER STR. / MITTELHEIDE	1
		GOSENER DAMM	1
		GRÜNAUER STR.	2
		GRÜNAUER STR. / KÖLLNISCHER PLATZ / RUDOWER STR.	1
		GRÜNE TRIFT	4
		GRÜNE TRIFT / PRITSTABELSTR.	2
		GUTENBERGSTR. / KÖLLNISCHER PLATZ / OBERSPREESTR. / LANGE BRÜCKE (D	2
		HÄMMERLINGSTR.	1
		HÄMMERLINGSTR. / SEELENBINDERSTR.	1
		HELMHOLTZSTR.	1
		HELMHOLTZSTR. / NALEPASTR.	1
		HOERNLESTR. / MAHLSDORFER STR.	1
		HOHENBERGER STEIG	1
		HOPPENDORFER BRÜCKE (WUHLE)	1
		INGRID-GOLTZSCHE-SCHWARZ-STR. / STILLERZEILE / FÜRSTENWALDER DAMM	1
		JASTROWER WEG / FÜRSTENWALDER DAMM	2
		JOACHIMSTR. / LINDENSTR.	1
		KALKSEESTR. / MÜGGELSEEDAMM	1
		KARLSTR. / MÜGGELHEIMER STR.	1
		KAROLINENHOFWEG / VETSCHAUER ALLEE	1
		KAULSDORFER STR.	1
		KIETZ / KIETZER STR. / MÜGGELHEIMER STR.	2
		KIETZER STR. / KIRCHSTR. / ROSENSTR.	1
		KIRCHSTR. / LAURENZSTR.	1
		KOCHELSEESTR. / TEGERNSEESTR.	1
		KÖPENICKER STR.	1
		KÖPENZEILE	2
		LANDJÄGERSTR.	1
		LASSALLESTR. / SCHÖNBlickER STR.	1
		LAUFFENER STR.	1
		LINDENSTR.	3
		LÖBAUER WEG / FÜRSTENWALDER DAMM	2
		MAHLER STR.	1
		MAHLSDORFER STR.	3
		MANDRELLAPLATZ / PUCHANSTR.	1
		MENTELINSTR. / RUMMELSBURGER STR.	9
		MÜGGELHEIMER STR.	4
		MÜGGELHEIMER STR. / WENDENSCHLOBSTR.	3
MÜGGELLANDSTR. / MÜGGELHEIMER DAMM	1		
MÜGGELSEEDAMM	4		
MÜGGELSEEDAMM / FÜRSTENWALDER DAMM	2		
MÜHLWEG / FÜRSTENWALDER DAMM	1		
NALEPASTR. / RUMMELSBURGER LANDSTR.	1		
NEUHELGOLÄNDER WEG	1		
OBERSPREESTR.	3		
OBERSPREESTR. / WESTENDSTR.	2		
ODERNHEIMER STR.	1		
PETER-BEHRENS-STR. / OSTENDSTR. / WILHELMINENHOFSTR.	1		

**Unfallörtlichkeiten von Radfahrerverkehrsunfällen
in der Direktion 6
nach Bezirken(alt) und Polizeiabschnitten**

2012			
Pol. Abschnitt	Bezirk (alt)	Ort	Anzahl VU
66	KP	PLATZ AM KAISERSTEG	1
		REGATTASTR.	3
		REGATTASTR. / WASSERSPORTALLEE	1
		REINBECKSTR. / WILHELMINENHOFSTR.	1
		RUDOLF-RÜHL-ALLEE / AN DER WUHLHEIDE	1
		RUDOLF-RÜHL-ALLEE / KÖPENICKER STR. / KÖPENICKER-ALLEE-BRÜCKE	1
		RUMMELSBURGER LANDSTR.	2
		RUMMELSBURGER STR.	2
		SALVADOR-ALLENDE-STR.	4
		SALVADOR-ALLENDE-STR. / ANEMONENSTR.	1
		SALVADOR-ALLENDE-STR. / BELLEVUESTR. / FÜRSTENWALDER DAMM	2
		SALVADOR-ALLENDE-STR. / FRIEDRICHSHAGENER STR.	1
		SALVADOR-ALLENDE-STR. / PABLO-NERUDA-STR. / MÜGGELSCHLÖßCHENWEG	1
		SCHILLERPROMENADE / WILHELMINENHOFSTR.	1
		SCHMÖCKWITZER DAMM / WERNSDORFER STR.	1
		SCHÖNHORSTER STR. / SIEDLUNG SCHÖNHORST (SPREESTRAßE)	1
		SEELNBINDERSTR.	5
		SEGEWALDWEG	1
		SIEMENSSTR. / TABBERTSTR.	1
		SPINDLERSFELDER STR. / AN DER WUHLHEIDE	2
		SPINDLERSFELDER STR. / KÖLLNISCHE BRÜCKE	1
		SPITZERSTR.	1
		STILLERZEILE	1
		STRASSE NACH FICHTENAU	1
		TRESKOWALLEE	3
		WASSERWERK WUHLHEIDE	1
		WENDENSCHLOßSTR.	12
		WERNSDORFER STR. / WERNSDORFER STR.	1
		WILHELMINENHOFSTR.	13
		ZUM WUHLEBLICK / KAULSDORFER STR.	1
Verkehrsunfälle im Bezirk KP			259
Verkehrsunfälle im Polizeiabschnitt 66			259
Gesamtergebnis			1094

Sonderuntersuchung Radfahrerverkehrsunfälle in Berlin

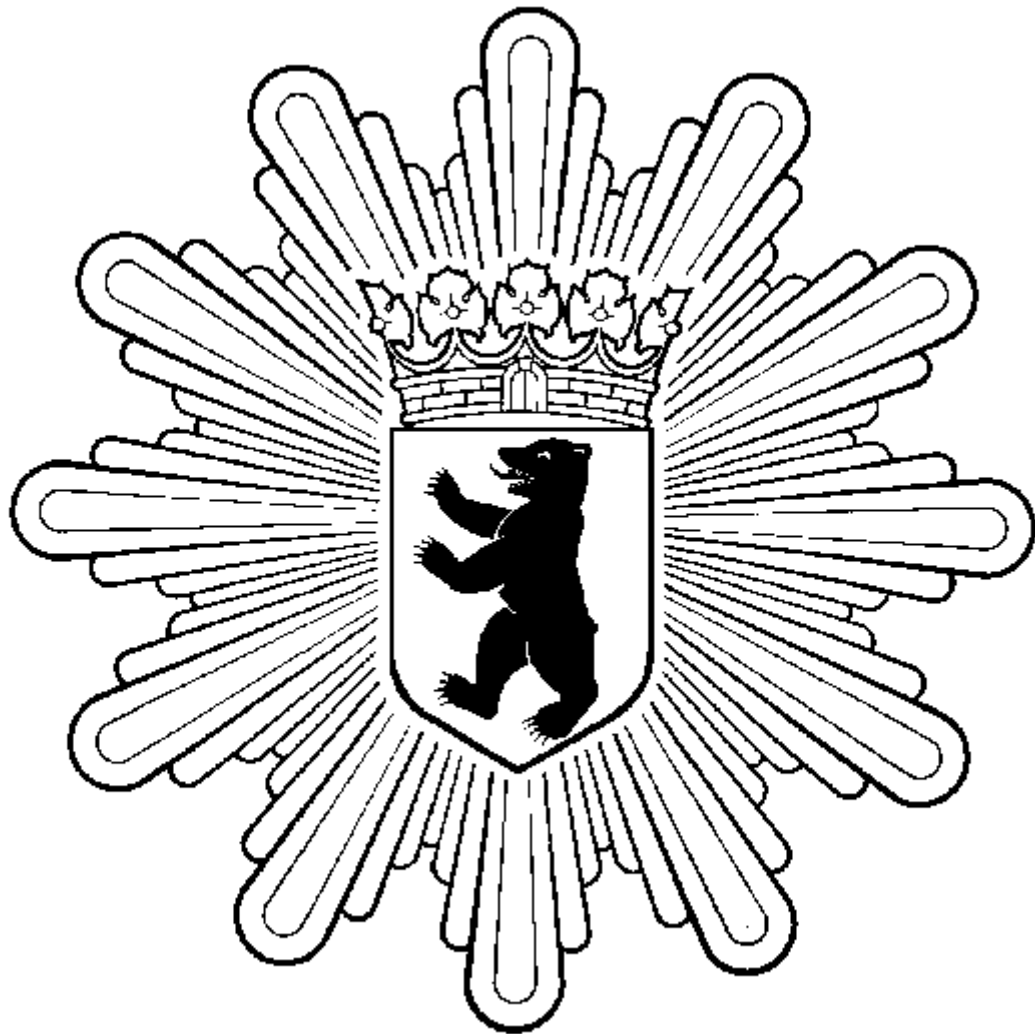

Impressum

Herausgeber: Der Polizeipräsident in Berlin

Redaktion: Stab des Polizeipräsidenten - Sachbereich Verkehr

Gestaltung: PPr St 1422, Dipl.-Ing.-Ök. K. Bergmann, 4664-901422

Erscheinungsweise: jährlich