

Der Polizeipräsident in Berlin

Stab des Polizeipräsidenten

Sachbereich Verkehr



Sonderuntersuchung

"Radfahrerverkehrsunfälle"

in Berlin

2011



| Inhaltsverzeichnis | Seite |
|---|---------------|
| Einführung | |
| - Verkehrsunfallentwicklung des Radfahrerverkehrs in Berlin 2011 | 2 |
| - Eckzahlen des Verkehrsunfallgeschehens in Berlin 2011 nach Bezirken (alt) | 7 |
| - Anzahl der Verkehrsunfälle und Verunglückten in Berlin 2011 nach Bezirken (alt) | 8 |
| - Eckzahlen des Verkehrsunfallgeschehens in Berlin 2011 nach Polizeidirektionen | 8.1 |
| - Eckzahlen des Verkehrsunfallgeschehens in Berlin 2011 nach Verwaltungsbezirken | 8.2 |
| - Verkehrsunfälle in den Bezirken (alt) 2011 nach Kategorien | 9 |
| - Anteile der Kategorien an den Gesamt-VU in Berlin 2011 | 10 |
| - Verkehrsunfälle in den Polizeidirektionen 2011 nach Kategorien | 10.1 |
| - Verkehrsunfälle in den Verwaltungsbezirken 2011 nach Kategorien | 10.2 |
| - Unfallfolgen der beteiligten Verkehrsteilnehmer in Berlin 2011 nach Bezirken (alt) | 11 |
| - Unfallfolgen der beteiligten Verkehrsteilnehmer in Berlin 2011 | 12 |
| - Verkehrsunfälle in den Bezirken (alt) 2011 nach Monaten | 13 |
| - Anzahl der Verkehrsunfälle in Berlin 2011 nach Monaten | 14 |
| - Tageszeitliche Verteilung der Verkehrsunfälle in Berlin 2011 nach Monaten | 15 |
| - Anzahl der Verkehrsunfälle in Berlin 2011 nach Tagesstunden | 16 |
| - Verkehrsunfälle in den Bezirken (alt) 2011 nach Wochentagen | 17 |
| - Summe der Verkehrsunfälle bezogen auf Werktage und Wochenenden in Berlin 2011 nach Polizeiabschnitten | 18 |
| - Durchschnittliche Anzahl der Verkehrsunfälle in Berlin 2011 nach Wochentagen | 19 |
| - Unfallbeteiligte in Berlin 2011, darunter mit Straftatbestand § 142 StGB (unerlaubtes Entfernen vom Unfallort) | 20 |
| - Unfallverursacher in den Bezirken (alt) 2011 nach Verkehrsteilnehmerart | 21 |
| - Anteilmäßige Verteilung der Unfallverursacher in Berlin 2011 nach Verkehrsteilnehmerart | 22 |
| - Hauptunfallursachen der Radfahrer in Berlin 2011 nach Bezirken (alt) | 23 |
| - Anzahl ausgewählter Hauptunfallursachen von Radfahrern in Berlin 2011 | 24 |
| - Hauptunfallursachen der anderen Verkehrsunfallbeteiligten in Berlin 2011 nach Bezirken (alt) | 25 |
| - Anzahl ausgewählter Hauptunfallursachen von anderen Verkehrsunfallbeteiligten in Berlin 2011 | 26 |
| - Radfahrer 2011 nach Altersgruppen und Bezirke (alt) | 27 |
| - Radfahrer in Berlin 2011 nach Altersgruppen und Verursacher | 28 |
| | |
| Auflistungen von Unfallörtlichkeiten von Radfahrerverkehrsunfällen nach Polizeiabschnitten in den Polizeidirektionen | Anlage |
| - Direktion 1 (Reinickendorf, Prenzlauer Berg, Pankow, Weißensee) | 1 |
| - Direktion 2 (Spandau, Charlottenburg, Wilmersdorf) | 2 |
| - Direktion 3 (Mitte, Tiergarten, Wedding) | 3 |
| - Direktion 4 (Schöneberg, Zehlendorf, Steglitz, Tempelhof) | 4 |
| - Direktion 5 (Kreuzberg, Neukölln, Friedrichshain) | 5 |
| - Direktion 6 (Hohenschönhausen, Marzahn, Lichtenberg, Treptow, Köpenick, Hellersdorf) | 6 |

Verkehrsunfallentwicklung des Radfahrverkehrs in Berlin 2011

Allgemeine Verkehrsunfallentwicklung

Das Verkehrsunfallgeschehen im Jahr 2011 in Berlin unter Beteiligung von Radfahrern hat - im Gegensatz zur Gesamtunfallentwicklung - zugenommen.

7.376 Verkehrsunfälle (VU) mit Radfahrerbeteiligung wurden im Jahr 2011 registriert. Im Vergleich zum Vorjahreszeitraum (6.182 VU) musste ein Anstieg um 19,31% verzeichnet werden.

Entsprechend der Gesamtanzahl der Verkehrsunfälle in Berlin entsprach der Anteil der VU mit Radfahrerbeteiligung 5,65% (2010: 4,73%; 2009: 5,64%; 2008: 6,19% ; 2007: 5,51%; 2006: 5,39%; 2005: 5,45%; 2004: 4,87% , 2003: 4,76%, 2002: 4,37%, 2001: 4,06%).

Insgesamt wurde auch bei den Folgen dieser Verkehrsunfälle durchgängig steigende Ergebnisse verzeichnet.

Die Anzahl der schwerverletzten Unfallbeteiligten erhöhte sich (2011: 655 Schwerverletzte (SV); 2010: 515 SV; 2009: 582 SV; 2008: 584 SV; 2007: 568 SV; 2006: 569 SV; 2005: 541 SV; 2004: 529 SV; 2003: 508 SV; 2002: 519 SV; 2001: 480 SV; 2000: 596 SV; 1999: 674 SV).

Bei der Anzahl der leichtverletzten Unfallbeteiligten gab ebenfalls einen Anstieg von 18,32% (2011: 4.978 Leichtverletzte (LV); 2010: 4.207 LV; 2009: 4.780 LV; 2008: 5.307 LV; 2007: 4.646 LV; 2006: 4.462 LV; 2005: 4.601 LV; 2004: 4.171 LV; 2003: 4.162 LV; 2002: 4.083 LV; 2001: 3.945 LV; 2000: 4.282 LV; 1999: 4.569 LV).

Bei der Betrachtung der Verkehrstoten musste auch hier eine negative Bilanz gezogen werden; so wurden fünf Verkehrstote mehr registriert (2011: 11 Tote; 2010: 6 Tote; 2009: 11 Tote; 2008: 12 Tote; 2007: 14 Tote; 2006: 10 Tote; 2005: 7 Tote; 2004: 11 Tote; 2003: 24 Tote; 2002: 18 Tote; 2001: 10 Tote; 2000: 17 Tote; 1999: 15 Tote).

Der Anteil der tödlich verunglückten Verkehrsteilnehmer bei Verkehrsunfällen unter Radfahrerbeteiligung überschreitet mit 20,37% bei weitem den allgemeinen Anteil dieser Verkehrsunfälle an der Gesamt-VU-Zahl (s.o.). Somit war jeder 5. Verkehrstote bei einem Verkehrsunfall mit Radfahrerbeteiligung zu beklagen.

Aber auch die Anteile der Schwerverletzten mit 30,91% und der Leichtverletzten mit 33,21% an den jeweiligen Gesamtzahlen verdienen besonderes Augenmerk.

Jeder 3. Verletzte (33,17%) verunglückt bei Verkehrsunfällen mit Radfahrerbeteiligung.

Die Betrachtung der Verkehrsunfallschwere, die sich in den Unfallkategorien widerspiegelt, dokumentiert deutlich, dass Verkehrsunfälle mit Radfahrerbeteiligung zu 71,53% mit Personenschäden enden. Im Gegensatz dazu wird nur bei jedem 10. Verkehrsunfall insgesamt in Berlin ein Verkehrsteilnehmer körperlich geschädigt.

Diese erschreckende Tatsache wird nur dadurch etwas gemildert, dass 87,49% der Verkehrsunfälle mit Personenschäden unter Radfahrerbeteiligung Verkehrsunfälle sind, bei denen es nur zu leichten Verletzungen der Beteiligten gekommen ist.

Aus diesem Grund ist in der polizeilichen Verkehrssicherheitsarbeit ein Hauptaugenmerk auf die Risikogruppe der Radfahrer zu legen, insbesondere vor dem Hintergrund, dass der Anteil der radfahrenden Verkehrsteilnehmer weiter ansteigen wird.

Unfallfolgen der Beteiligten

Durch die Betrachtung der Unfallfolgen aller Beteiligten nach der Verkehrsteilnehmerart wird deutlich, dass die Gruppe der Radfahrer selbst hier am gefährdetsten ist.

Ihr Anteil an der Gesamtzahl der Verunglückten bei Verkehrsunfällen unter Radfahrerbeteiligung beträgt 89,95%. Hierbei verzeichneten die Radfahrer einen Anteil von 100% (11) bei den Verkehrstoten und einen Anteil von 91,45% (599) bei den Schwerverletzten, auch andere Verkehrsunfallbeteiligte trugen körperliche Schädigungen davon. Der größte Anteil hierbei wurde bei den Fußgängern verzeichnet (5,85%).

Alle anderen Verkehrsteilnehmergruppen wiesen Anteile zwischen 1,35% (Pkw-Führer) und 0,14% (Lkw-Führer) auf. Damit wird deutlich, dass auf Grund des Fehlens einer schützenden Hülle die Gefahr einer körperlichen Schädigung besonders groß ist.

Bemerkenswert hierbei sind die geringen körperlichen Schädigungen bei den motorisierten Zweiradfahrern (0,85%), denen es ebenfalls an einer schützenden Fahrgastzelle fehlt.

Örtliche Verteilung der Radfahrerverkehrsunfälle

Das Untersuchungsergebnis der Verteilung der Radfahrerverkehrsunfälle ergab eine Konzentration im Innenstadtbereich.

Hier sind hauptsächlich die Bezirke Mitte mit einem Anteil von 20,21% (1.491 VU), Friedrichshain-Kreuzberg mit einem Anteil von 13,63% (1.005 VU), Pankow mit einem Anteil von 11,59% (855 VU) und Charlottenburg-Wilmersdorf mit einem Anteil von 10,24% (755 VU) zu erwähnen.

Im Gegensatz dazu konnten in den Bezirken Spandau (315 VU= 4,27%), Reinickendorf (286 VU= 3,88%) und Marzahn-Hellersdorf (259 VU= 3,51%) die niedrigsten Verkehrsunfallzahlen registriert werden.

Vollzog sich insgesamt ein Anstieg der Verkehrsunfälle unter Radfahrerbeteiligung, konnte nur der Bezirke Reinickendorf (- 4,03%) einen Rückgang dieser Verkehrsunfälle verzeichnen. In allen anderen Bezirken wurden Steigerungsraten zwischen +38,49% (Lichtenberg) und +14,07% (Tempelhof-Schöneberg) verzeichnet.

Zeitliche Verteilung der Radfahrerverkehrsunfälle

Die zeitliche Verteilung der Verkehrsunfälle bekräftigte die Erkenntnis, dass Radfahrer überwiegend saisonabhängig ihr Fahrrad nutzen und es demzufolge in den Frühjahrs- und Sommermonaten verstärkt zu diesen Verkehrsunfällen kommt. Aber auch milde Witterungslagen in den Wintermonaten verstärken die Fahrradnutzung.

Im vergangenen Jahr begann die Radsaison aufgrund der Wetterlage schon Januar. Der Juni verzeichnete den VU-Spitzenwert (953 VU) gefolgt von September (941 VU) und Mai (913 VU). Die Berliner Polizei registrierte aber auch im August (886 VU) und im Oktober (688 VU) Verkehrsunfälle unter Radfahrerbeteiligung. Sogar der Dezember verbuchte noch 360 VU.

Die durchschnittliche Anzahl von Verkehrsunfällen unter Radfahrerbeteiligung liegt im Jahresverlauf bei 615 Verkehrsunfällen. Somit lagen die Monate Januar (185 VU) und Februar (216 VU) weit unter dem Jahresdurchschnitt aber weit über den Vorjahreswerten.

Der tageszeitliche Verlauf des Verkehrsunfallgeschehens mit Radfahrerbeteiligung gestaltete sich ähnlich wie der Gesamtverlauf des Unfallgeschehens.

Ab 6:00 Uhr setzt das Unfallgeschehen ein und steigert sich kontinuierlich.

Den Höhepunkt erreicht das Unfallgeschehen in der Zeit zwischen 16:00 und 16:59 Uhr (708 VU), auch die Stunden zwischen 15:00 und 17:59 wiesen ein nahezu einheitlich hohes Verkehrsunfallaufkommen auf. Ein starker Rückgang setzt erst ab 21:00 Uhr ein.

Innerhalb der einzelnen Monate kommt es nochmals im tageszeitlichen Ablauf zu leichten Verschiebungen. Die Unfallhäufigkeiten in den Sommermonaten sind noch bis in die späten Abendstunden zu verzeichnen, in den Herbst- und Wintermonaten hingegen lässt die Unfallhäufigkeit spätestens ab 20:00 Uhr sehr stark nach.

Der Wochentagsverlauf gibt nochmals einen besonderen Aspekt der Fahrradnutzung wieder. Die Wochentage Montag (1.140 VU) bis Freitag (1.134 VU) weisen nahezu gleiche Belastungen mit Verkehrsunfällen auf. Mit einem Spitzenwert am Dienstag (1.368 VU) bilden sie den absoluten Schwerpunkt (82,85%). Demgegenüber sind die Tage des Wochenendes weitaus weniger mit Verkehrsunfällen belastet.

Durchschnittlich werden jeden Tag 20 Verkehrsunfälle mit Radfahrerbeteiligung verzeichnet.

Unfallverursacher von Verkehrsunfällen unter Radfahrerbeteiligung

Die Betrachtung der Unfallverursacher (Haupt- und Mitverursacher) ergab ein bemerkenswertes Ergebnis: 49,56% aller Verursacher waren Radfahrer (4.059 insgesamt, 3.352 als Hauptverursacher (HV), 707 als Mitverursacher (MV)).

An zweiter Stelle standen als Haupt- u. Mitverursacher die Führer von Pkw (3.383, 3.227 HV, 156 MV) mit einem Anteil von 41,31%.

In der weiteren Folge wurden Führer von Lkw (363, 356 HV, 7 MV) 4,43%, Fußgänger (249, 233 HV, 16 MV) 3,04%, Führer von Bussen (33, 30 HV, 3 MV) 0,40%, Führer von motorisierten Zweirädern (44, 41 HV, 3 MV) 0,54% sowie sonstigen Verkehrsbeteiligten (59, 59 HV, 0 MV) 0,72% ebenfalls als Haupt- u. Mitverursacher verzeichnet.

Gemessen am Gesamtunfallgeschehen setzten 3,06% aller Unfallverursacher als Radfahrer eine Unfallursache. Sie stehen somit an vierter Stelle hinter Führern von Pkw und Lkw sowie sonstigen Verursachern.

Bemerkenswert ist auch die Betrachtung der Altersgruppen der Radfahrer unter dem Aspekt der Verursachung.

Hierbei wird besonders deutlich, dass Kinder noch nicht über ausreichende Kenntnisse und Fähigkeiten zum Führen von Fahrrädern verfügen. Von den insgesamt 549 beteiligten Kindern als Radfahrer, setzten 412 eine Unfallursache durch ihr eigenes Fehlverhalten. Mit einem Anteil von 75,05% wurde hierbei eine der größten Diskrepanzen festgestellt.

Jugendliche im Alter von 15 bis unter 18 Jahren treten sowohl als Beteiligte (234) als auch als Unfallverursacher (177) seltener in Erscheinung, haben aber dennoch mit einem Anteil von 75,64% eine der höchsten Verursacherquoten.

Dagegen nehmen junge Erwachsene im Alter zwischen 18 und unter 25 Jahren wieder eine deutlich größere Gruppe bei den Beteiligten (739) ein. Der Anteil der Verursacher (414) andererseits ist mit 56,02% deutlich geringer.

Den größten Anteil der Radfahrer nimmt die Altersgruppe der Erwachsenen im Alter zwischen 25 und unter 45 Jahren (3.155) ein. Hierbei konnte ein geringerer Anteil an Verursachern (1.464) mit 46,40% registriert werden.

Die Altersgruppe der Erwachsenen zwischen 45 und unter 65 Jahren (1.989) tritt in einem wesentlich geringeren Anteil in Erscheinung. Aber auch hier liegen ähnliche Anteile der Verursacher wie bei den 25- bis unter 45- jährigen vor (41,23%).

Bei der Altersgruppe der Senioren (552) wird erkennbar, dass im Alter wieder einige der motorischen und sensorischen Fähigkeiten nachlassen und somit der Anteil der Verursacher bei 53,99% lag.

Nicht bei allen Radfahrern konnte das Lebensalter ermittelt werden (siehe §142 StGB).

Ihr Anteil (522) konnte im letzten Jahr somit nicht reduziert werden. In diesem Segment liegt der Anteil der Verursacher mit 90,80% besonders hoch!

Unfallursachen der Radfahrer

An erster Stelle bei den Hauptunfallursachen der Radfahrer steht die falsche oder verbotswidrige Benutzung von Fahrbahnen und Straßenteilen (1.108; + 14,70%). Das Befahren von Gehwegen und die Benutzung von Radwegen in falscher Richtung sind hier besonders hervorzuheben.

Eine weitere Hauptunfallursache ist das falsche Verhalten beim Einfahren in den Fließverkehr (662; + 55,03%). Meist werden nach einer verbotswidrigen Benutzung des Gehweges Fahrbahnen gekreuzt. Dem Fließverkehr ist hier der Vorrang einzuräumen. Falsches Einschätzungsvermögen und die Überschätzung der eigenen Fähigkeiten sind oft Voraussetzungen für solche Fehlverhaltensweisen. Aber auch das „Durchschlängeln“ ohne den ausreichenden Platz dafür zu haben und die damit verbundenen Sachschäden an Fahrzeugen durch einen nicht ausreichenden Sicherheitsabstand (923; + 18,03%) sind typische Unfallursachen von Radfahrern.

Neben den erstgenannten Unfallursachen tritt die nicht angepasste Geschwindigkeit (345; + 7,48%) auch bei den Radfahrern immer mehr in Erscheinung.

Leichtgängige Fahrräder, mit modernen Gangschaltungen, ermöglichen ein zügiges Fahren; gepaart mit einem falschen Einschätzungsvermögen der eigenen Fahrfähigkeiten wird diese Kombination leicht zur Unfallursache.

Das Befahren von Gehwegen in Verbindung mit falschem Verhalten gegenüber Fußgängern (201; + 8,06%) führt oft zu Verkehrsunfällen.

Vorfahrts- (178; + 3,49%) und Rotlichtmissachtungen (179; - 6,77%) sowie falsches Verhalten beim Abbiegen (173; + 21,83%) lassen Radfahrer immer wieder zu Unfallverursachern werden.

Unfallursachen der anderen Verkehrsunfallbeteiligten

Die Unfallursachen der anderen Verkehrsbeteiligten spiegeln gleichzeitig die Verkehrsbeteiligungsart wider. Führer von Pkw, welche die größte Gruppe der Unfallgegner bilden, und Führer von Lastkraftwagen haben hier deutlich Fehlverhaltensweisen beim Abbiegen (1.459; + 22,30%) gezeigt. Die Problematik des „Toten Winkels“ kommt besonders in dieser Unfallursache einhergehend mit schwersten Unfallfolgen zum Ausdruck. Begünstigt werden solche Fehlverhaltensweisen wiederum durch das Fehlverhalten von Radfahrern, die mit nicht angepasster Geschwindigkeit an Kreuzungen und Einmündungen heranzufahren.

Das Nichtgewähren der Vorfahrt (656; + 25,19%) steht an zweiter Stelle der Unfallursachen bei Verkehrsunfällen unter Radfahrerbeteiligung. Auf Grund der schmalen Silhouette des Fahrradfahrers und der oftmals falschen Benutzung von Radwegen in entgegengesetzter Richtung, kommt es zum Nichtgewähren der Vorfahrt durch die anderen Verkehrsbeteiligten.

Das Einfahren in den Fließverkehr (481; + 18,18%) ist eine weitere Unfallursache. Überwiegend Führer von aus Grundstücksausfahrten kommenden Fahrzeugen können den Straßenraum, in den sie einfahren wollen, nicht im ausreichenden Maße einsehen. Die bereits genannte schmale Silhouette und das Befahren von Gehwegen bilden dann oftmals begünstigende Faktoren für das Zustandekommen von Verkehrsunfällen.

Hinzu kommen die Unfallursachen wie ungenügender Seitenabstand (158; + 4,64%), das Nichtbeachten der Lichtzeichenanlage (65; - 1,51%) sowie nicht angepasste Geschwindigkeit (8; - 63,34%).

Darüber hinaus sind Fehlverhaltensweisen von Fußgängern (249; + 14,22%) gleichermaßen zu erkennen. Das Überschreiten von Radwegen, ohne auf den Radfahrerverkehr zu achten, liegt hier an erster Stelle.

Unerlaubtes Entfernen vom Unfallort gemäß § 142 StGB

Ob Verursacher oder nur Unfallbeteiligter, nicht jedem Verkehrsunfallbeteiligten sind im ausreichenden Maße die Pflichten bewusst, die sich nach dem Ereignis eines Verkehrsunfalls für alle Beteiligten ergeben. Häufig kommt es nicht zur direkten Kollision zwischen den Beteiligten, sondern nur zu einer Schädigung Anderer (Ausweichmanöver, Sturz des Anderen u. dgl.). Damit war es für einige Beteiligte nicht zwingend notwendig, hier "Farbe zu bekennen" und sie entzogen sich ihren gesetzlichen Pflichten. Die Gruppe dieser Verkehrsunfallbeteiligten ist zwar nicht besonders groß, spiegelt aber eine bestimmte Einstellung wider.

Zwischen 5% und 15%, je nach Verkehrsbeteiligungsart liegt hier die Größenordnung.

Dabei sind Fahrzeugführer von Lkw (69= 15,37%), Pkw (469= 9,27%) und motorisierten Zweirädern (11= 9,09%) sowie Fußgänger (56= 11,69%) beteiligt.

Keine Ausnahme bilden hierbei die Radfahrer, die ebenfalls solchen Verhaltensweisen zeigten (632= 8,17%).

| Bezirk(alt) | Anzahl der VU | | Anzahl der Toten | | Anzahl der Schwerverletzten | | Anzahl der Leichtverletzten | | Anteil an VU insgesamt in % | | Anteil an Verunglückten in % | | Anzahl der Verunglückten insgesamt | |
|--------------------|---------------|-------|------------------|------|-----------------------------|------|-----------------------------|-------|-----------------------------|--------|------------------------------|--------|------------------------------------|-------|
| | 2011 | 2010 | 2011 | 2010 | 2011 | 2010 | 2011 | 2010 | 2011 | 2010 | 2011 | 2010 | 2011 | 2010 |
| Reinickendorf | 286 | 298 | 0 | 0 | 19 | 18 | 214 | 198 | 3,88 | 4,82 | 4,13 | 4,57 | 233 | 216 |
| Prenzlauer Berg | 433 | 390 | 1 | 0 | 37 | 34 | 288 | 273 | 5,87 | 6,31 | 5,78 | 6,49 | 326 | 307 |
| Pankow | 264 | 216 | 0 | 0 | 27 | 27 | 189 | 139 | 3,58 | 3,49 | 3,83 | 3,51 | 216 | 166 |
| Weißensee | 158 | 135 | 1 | 0 | 23 | 9 | 99 | 83 | 2,14 | 2,18 | 2,18 | 1,95 | 123 | 92 |
| | | | | | | | | | | | | | | |
| Spandau | 315 | 261 | 0 | 0 | 27 | 26 | 238 | 172 | 4,27 | 4,22 | 4,70 | 4,19 | 265 | 198 |
| Charlottenburg | 454 | 402 | 0 | 0 | 35 | 25 | 323 | 289 | 6,16 | 6,50 | 6,34 | 6,64 | 358 | 314 |
| Wilmersdorf | 301 | 222 | 0 | 0 | 20 | 29 | 223 | 158 | 4,08 | 3,59 | 4,31 | 3,96 | 243 | 187 |
| | | | | | | | | | | | | | | |
| Mitte | 808 | 655 | 1 | 0 | 59 | 48 | 531 | 429 | 10,95 | 10,60 | 10,47 | 10,09 | 591 | 477 |
| Tiergarten | 353 | 285 | 0 | 0 | 41 | 21 | 220 | 210 | 4,79 | 4,61 | 4,62 | 4,89 | 261 | 231 |
| Wedding | 330 | 292 | 1 | 3 | 22 | 34 | 240 | 207 | 4,47 | 4,72 | 4,66 | 5,16 | 263 | 244 |
| | | | | | | | | | | | | | | |
| Schöneberg | 323 | 260 | 0 | 0 | 29 | 19 | 219 | 195 | 4,38 | 4,21 | 4,39 | 4,53 | 248 | 214 |
| Zehlendorf | 216 | 178 | 1 | 1 | 25 | 21 | 160 | 128 | 2,93 | 2,88 | 3,30 | 3,17 | 186 | 150 |
| Steglitz | 236 | 179 | 1 | 0 | 23 | 14 | 155 | 119 | 3,20 | 2,90 | 3,17 | 2,81 | 179 | 133 |
| Tempelhof | 269 | 259 | 1 | 0 | 22 | 16 | 179 | 185 | 3,65 | 4,19 | 3,58 | 4,25 | 202 | 201 |
| | | | | | | | | | | | | | | |
| Kreuzberg | 628 | 503 | 0 | 0 | 40 | 25 | 419 | 354 | 8,51 | 8,14 | 8,13 | 8,02 | 459 | 379 |
| Neukölln | 446 | 387 | 0 | 0 | 32 | 27 | 288 | 254 | 6,05 | 6,26 | 5,67 | 5,94 | 320 | 281 |
| Friedrichshain | 377 | 336 | 3 | 1 | 33 | 34 | 246 | 209 | 5,11 | 5,44 | 5,00 | 5,16 | 282 | 244 |
| | | | | | | | | | | | | | | |
| Hohenschönhausen | 148 | 99 | 0 | 0 | 11 | 12 | 90 | 64 | 2,01 | 1,60 | 1,79 | 1,61 | 101 | 76 |
| Marzahn | 141 | 109 | 0 | 0 | 16 | 12 | 86 | 66 | 1,91 | 1,76 | 1,81 | 1,65 | 102 | 78 |
| Lichtenberg | 237 | 179 | 0 | 0 | 32 | 21 | 147 | 116 | 3,21 | 2,90 | 3,17 | 2,90 | 179 | 137 |
| Treptow | 289 | 220 | 1 | 1 | 30 | 13 | 186 | 152 | 3,92 | 3,56 | 3,84 | 3,51 | 217 | 166 |
| Köpenick | 246 | 211 | 0 | 0 | 35 | 15 | 166 | 142 | 3,34 | 3,41 | 3,56 | 3,32 | 201 | 157 |
| Hellersdorf | 118 | 106 | 0 | 0 | 17 | 15 | 72 | 65 | 1,60 | 1,71 | 1,58 | 1,69 | 89 | 80 |
| | | | | | | | | | | | | | | |
| Berlin (Insgesamt) | 7.376 | 6.182 | 11 | 6 | 655 | 515 | 4.978 | 4.207 | 100,00 | 100,00 | 100,00 | 100,00 | 5.644 | 4.728 |

Radfahrerverkehrsunfälle in Berlin

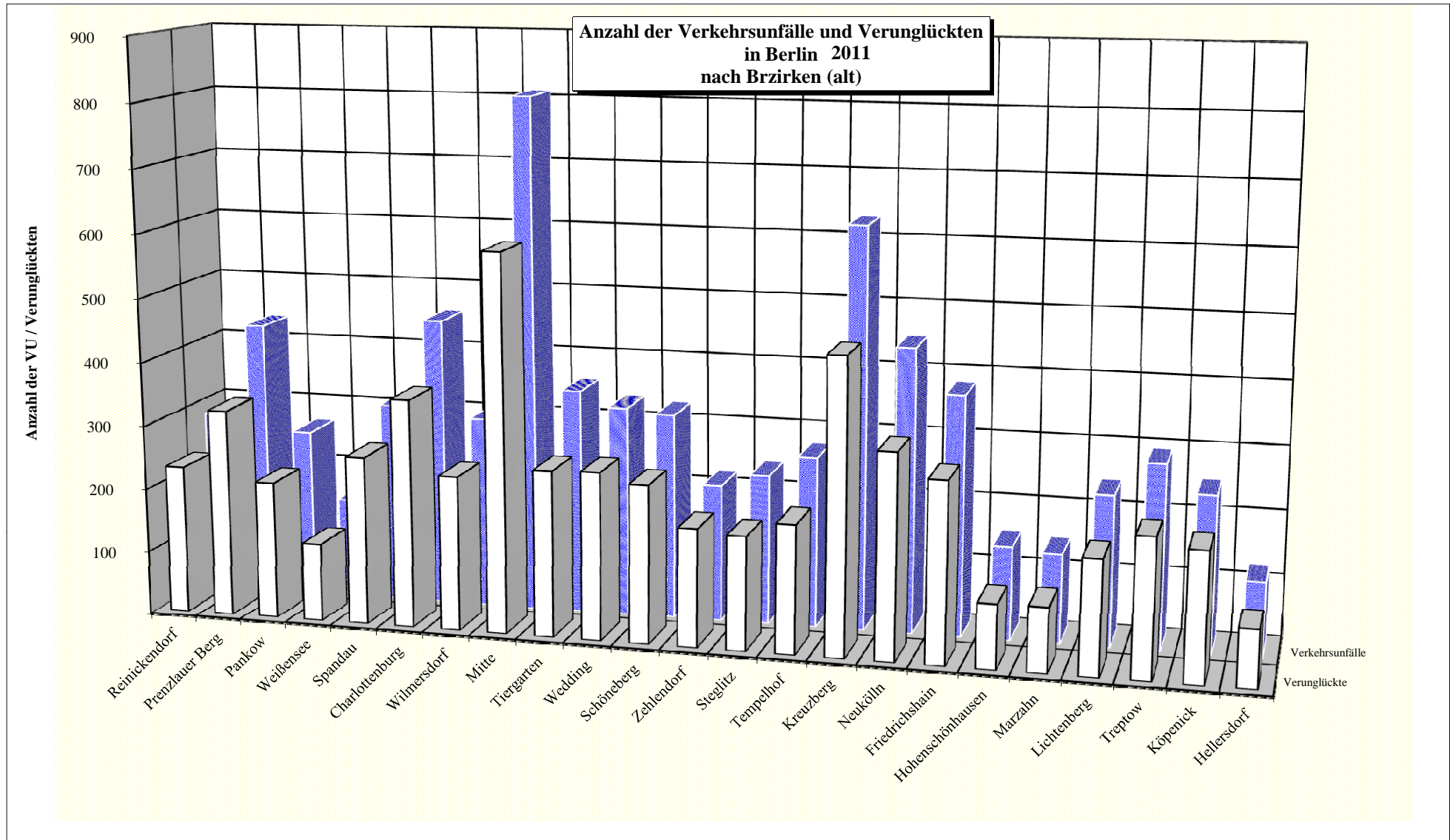

| Polizeidirektion | Anzahl der VU | | Anzahl der Toten | | Anzahl der Schwerverletzten | | Anzahl der Leichtverletzten | | Anteil an VU insgesamt in % | | Anteil an Verunglückten in % | | Anzahl der Verunglückten insgesamt | |
|---------------------------|---------------|--------------|------------------|----------|-----------------------------|------------|-----------------------------|--------------|-----------------------------|---------------|------------------------------|---------------|------------------------------------|--------------|
| | 2011 | 2010 | 2011 | 2010 | 2011 | 2010 | 2011 | 2010 | 2011 | 2010 | 2011 | 2010 | 2011 | 2010 |
| Dir 1 | 1 146 | 1 039 | 3 | 0 | 106 | 88 | 794 | 693 | 15,54 | 16,81 | 16,00 | 16,52 | 903 | 781 |
| Dir 2 | 1 071 | 885 | 0 | 0 | 82 | 80 | 785 | 619 | 14,52 | 14,32 | 15,36 | 14,78 | 867 | 699 |
| Dir 3 | 1 492 | 1 232 | 2 | 3 | 123 | 103 | 990 | 846 | 20,23 | 19,93 | 19,76 | 20,14 | 1 115 | 952 |
| Dir 4 | 1 046 | 876 | 3 | 1 | 99 | 70 | 715 | 627 | 14,18 | 14,17 | 14,48 | 14,76 | 817 | 698 |
| Dir 5 | 1 442 | 1 226 | 2 | 1 | 104 | 86 | 947 | 817 | 19,55 | 19,83 | 18,66 | 19,12 | 1 053 | 904 |
| Dir 6 | 1 179 | 924 | 1 | 1 | 141 | 88 | 747 | 605 | 15,98 | 14,95 | 15,75 | 14,68 | 889 | 694 |
| Berlin (Insgesamt) | 7 376 | 6 182 | 11 | 6 | 655 | 515 | 4 978 | 4 207 | 100,00 | 100,00 | 100,00 | 100,00 | 5 644 | 4.728 |

**Anzahl der Verkehrsunfälle und Verunglückten
2011
nach Polizeidirektionen**

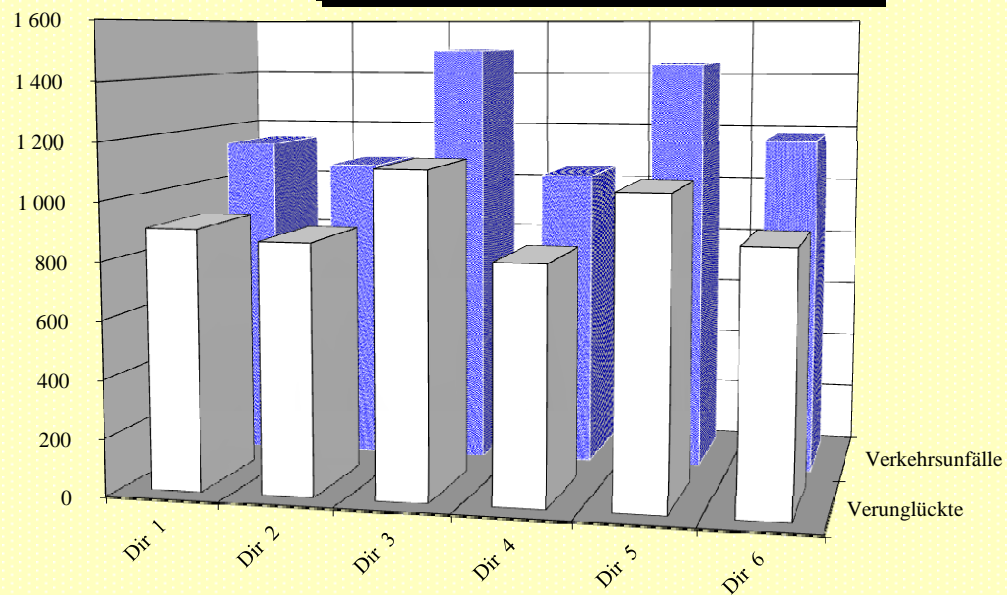

| Verwaltungsbezirke | Anzahl der VU | | Anzahl der Toten | | Anzahl der Schwerverletzten | | Anzahl der Leichtverletzten | | Anteil an VU insgesamt in % | | Anteil an Verunglückten in % | | Anzahl der Verunglückten insgesamt | |
|---------------------------------|---------------|-------|------------------|------|-----------------------------|------|-----------------------------|-------|-----------------------------|--------|------------------------------|--------|------------------------------------|-------|
| | 2011 | 2010 | 2011 | 2010 | 2011 | 2010 | 2011 | 2010 | 2011 | 2010 | 2011 | 2010 | 2011 | 2010 |
| Mitte (01) | 1 491 | 1 232 | 2 | 3 | 122 | 103 | 991 | 846 | 20,21 | 19,93 | 19,76 | 20,14 | 1 115 | 952 |
| Friedrichshain-Kreuzberg (02) | 1 005 | 839 | 3 | 1 | 73 | 59 | 665 | 563 | 13,63 | 13,57 | 13,13 | 13,18 | 741 | 623 |
| Pankow (03) | 855 | 741 | 2 | 0 | 87 | 70 | 576 | 495 | 11,59 | 11,99 | 11,78 | 11,95 | 665 | 565 |
| Charlottenburg-Wilmersdorf (04) | 755 | 624 | 0 | 0 | 55 | 54 | 546 | 447 | 10,24 | 10,09 | 10,65 | 10,60 | 601 | 501 |
| Spandau (05) | 315 | 261 | 0 | 0 | 27 | 26 | 238 | 172 | 4,27 | 4,22 | 4,70 | 4,19 | 265 | 198 |
| Steglitz-Zehlendorf (06) | 452 | 357 | 2 | 1 | 48 | 35 | 315 | 247 | 6,13 | 5,77 | 6,47 | 5,99 | 365 | 283 |
| Tempelhof-Schöneberg (07) | 592 | 519 | 1 | 0 | 51 | 35 | 398 | 380 | 8,03 | 8,40 | 7,97 | 8,78 | 450 | 415 |
| Neukölln (08) | 446 | 387 | 0 | 0 | 32 | 27 | 288 | 254 | 6,05 | 6,26 | 5,67 | 5,94 | 320 | 281 |
| Treptow-Köpenick (09) | 535 | 431 | 1 | 1 | 65 | 28 | 352 | 294 | 7,25 | 6,97 | 7,41 | 6,83 | 418 | 323 |
| Mahrs Zahn-Hellersdorf (10) | 259 | 215 | 0 | 0 | 33 | 27 | 158 | 131 | 3,51 | 3,48 | 3,38 | 3,34 | 191 | 158 |
| Lichtenberg (11) | 385 | 278 | 0 | 0 | 43 | 33 | 237 | 180 | 5,22 | 4,50 | 4,96 | 4,51 | 280 | 213 |
| Reinickendorf (12) | 286 | 298 | 0 | 0 | 19 | 18 | 214 | 198 | 3,88 | 4,82 | 4,13 | 4,57 | 233 | 216 |
| Berlin (Insgesamt) | 7 376 | 6 182 | 11 | 6 | 655 | 515 | 4 978 | 4 207 | 100,00 | 100,00 | 100,00 | 100,00 | 5 644 | 4 728 |

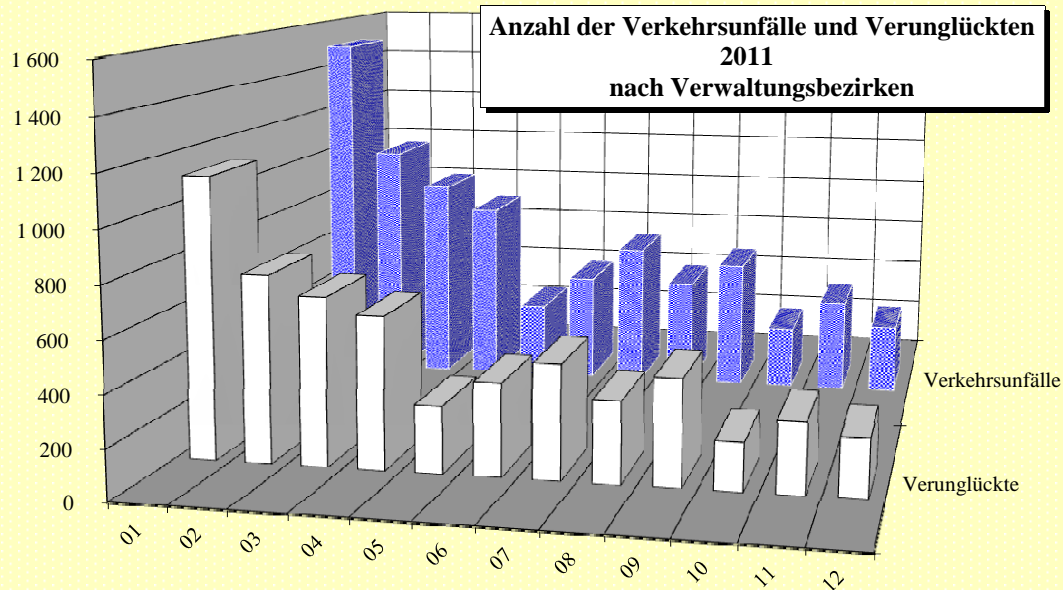

| Bezirk (alt) | Verkehrsunfälle in den Bezirken (alt) 2011 nach Kategorien | | | | | |
|------------------|--|--------------------------------------|--------------------------------------|---|---|---|
| | Verkehrsunfälle mit Verkehrstoten | Verkehrsunfälle mit Schwerverletzten | Verkehrsunfälle mit Leichtverletzten | Verkehrsunfälle mit schwerwiegendem Sachschaden | Verkehrsunfälle mit sonstigem Sachschaden | Verkehrsunfälle unter Alkoholeinwirkung |
| Reinickendorf | 0 | 19 | 195 | 1 | 68 | 3 |
| Prenzlauer Berg | 1 | 37 | 266 | 0 | 127 | 2 |
| Pankow | 0 | 27 | 177 | 0 | 56 | 4 |
| Weißensee | 1 | 23 | 93 | 0 | 40 | 1 |
| Spandau | 0 | 27 | 217 | 0 | 68 | 3 |
| Charlottenburg | 0 | 35 | 290 | 0 | 126 | 3 |
| Wilmersdorf | 0 | 20 | 208 | 0 | 73 | 0 |
| Mitte | 1 | 58 | 492 | 0 | 251 | 6 |
| Tiergarten | 0 | 39 | 203 | 1 | 109 | 1 |
| Wedding | 1 | 22 | 218 | 0 | 88 | 1 |
| Schöneberg | 0 | 29 | 204 | 1 | 84 | 5 |
| Zehlendorf | 1 | 25 | 148 | 0 | 42 | 0 |
| Steglitz | 1 | 23 | 145 | 0 | 66 | 1 |
| Tempelhof | 1 | 22 | 173 | 1 | 69 | 3 |
| Kreuzberg | 0 | 40 | 392 | 0 | 189 | 7 |
| Neukölln | 0 | 32 | 277 | 2 | 128 | 7 |
| Friedrichshain | 3 | 33 | 224 | 0 | 114 | 3 |
| Hohenschönhausen | 0 | 10 | 84 | 0 | 53 | 1 |
| Marzahn | 0 | 15 | 80 | 1 | 44 | 1 |
| Lichtenberg | 0 | 32 | 136 | 0 | 66 | 3 |
| Treptow | 1 | 30 | 175 | 0 | 82 | 1 |
| Köpenick | 0 | 34 | 154 | 0 | 58 | 0 |
| Hellersdorf | 0 | 17 | 65 | 0 | 35 | 1 |
| Berlin | 11 | 649 | 4.616 | 7 | 2.036 | 57 |

**Anteile der Kategorien an den Gesamt-VU in Berlin
2011**

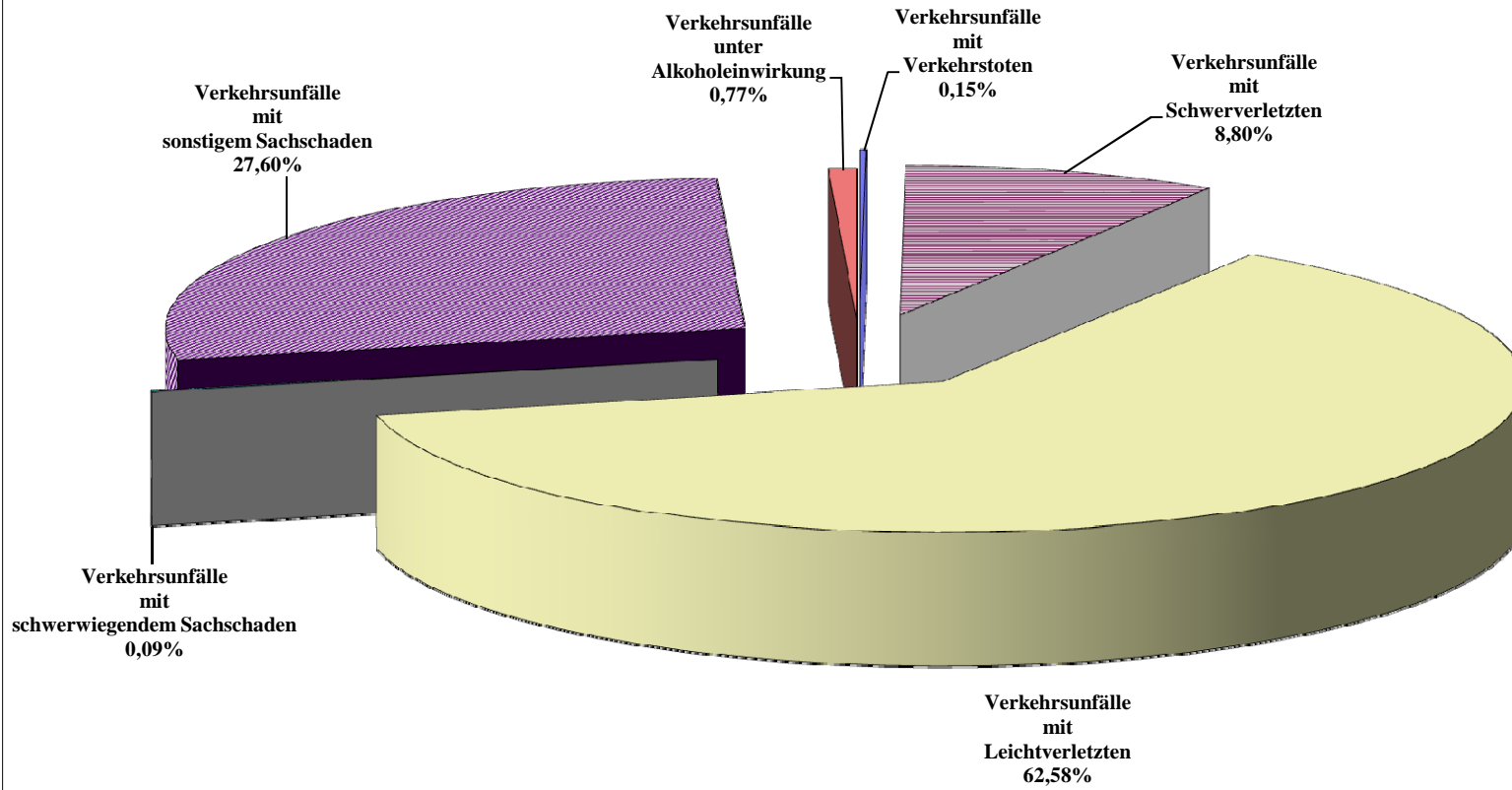

| Polizeidirektion | Verkehrsunfälle in den Polizeidirektionen 2011 nach Kategorien | | | | | |
|------------------|--|--------------------------------------|--------------------------------------|---|---|---|
| | Verkehrsunfälle mit Verkehrstoten* | Verkehrsunfälle mit Schwerverletzten | Verkehrsunfälle mit Leichtverletzten | Verkehrsunfälle mit schwerwiegendem Sachschaden | Verkehrsunfälle mit sonstigem Sachschaden | Verkehrsunfälle unter Alkoholeinwirkung |
| Dir 1 | 3 | 106 | 734 | 1 | 292 | 10 |
| Dir 2 | 0 | 82 | 716 | 0 | 267 | 6 |
| Dir 3 | 2 | 120 | 912 | 1 | 449 | 8 |
| Dir 4 | 3 | 99 | 672 | 2 | 261 | 9 |
| Dir 5 | 2 | 104 | 888 | 2 | 429 | 17 |
| Dir 6 | 1 | 138 | 694 | 1 | 338 | 7 |
| Berlin | 11 | 649 | 4.616 | 7 | 2.036 | 57 |

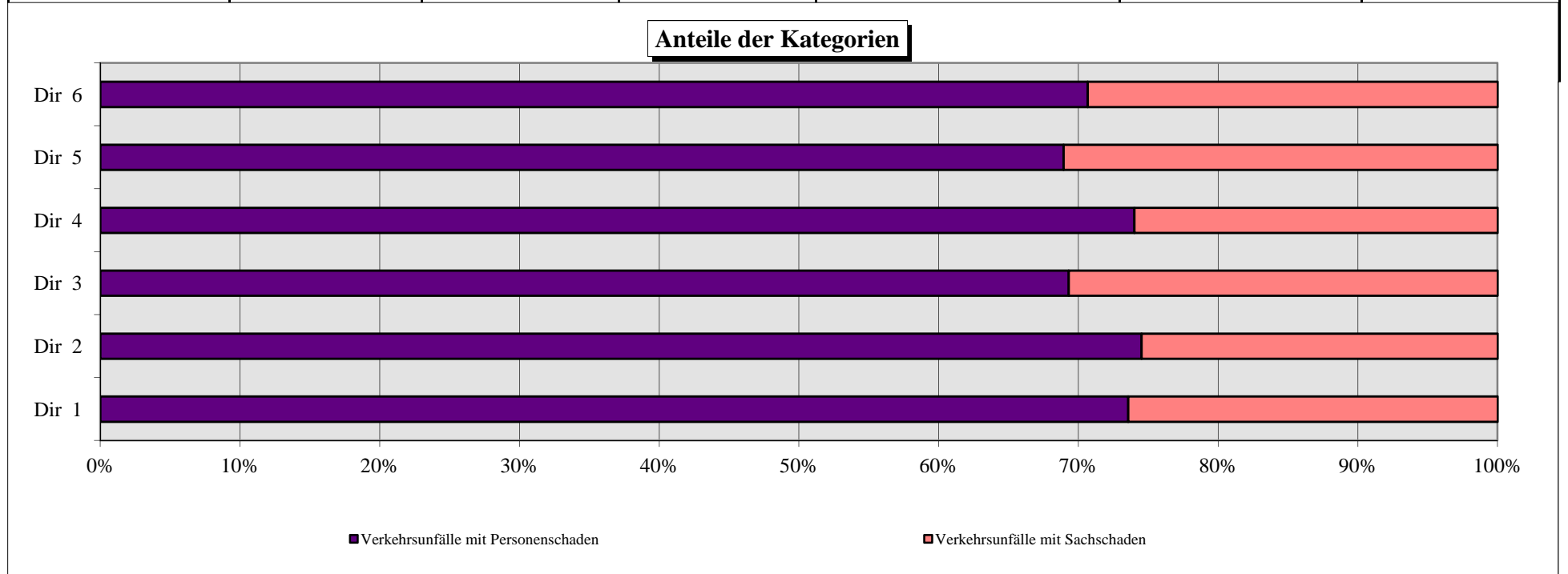

| Verwaltungsbezirke | | Verkehrsunfälle in den Verwaltungsbezirken 2011 nach Kategorien | | | | | |
|----------------------------|------|---|--------------------------------------|--------------------------------------|---|---|---|
| | | Verkehrsunfälle mit Verkehrstoten | Verkehrsunfälle mit Schwerverletzten | Verkehrsunfälle mit Leichtverletzten | Verkehrsunfälle mit schwerwiegendem Sachschaden | Verkehrsunfälle mit sonstigem Sachschaden | Verkehrsunfälle unter Alkoholeinwirkung |
| Mitte | (01) | 2 | 119 | 913 | 1 | 448 | 8 |
| Friedrichshain-Kreuzberg | (02) | 3 | 73 | 616 | 0 | 303 | 10 |
| Pankow | (03) | 2 | 87 | 536 | 0 | 223 | 7 |
| Charlottenburg-Wilmersdorf | (04) | 0 | 55 | 498 | 0 | 199 | 3 |
| Spandau | (05) | 0 | 27 | 217 | 0 | 68 | 3 |
| Steglitz-Zehlendorf | (06) | 2 | 48 | 293 | 0 | 108 | 1 |
| Tempelhof-Schöneberg | (07) | 1 | 51 | 377 | 2 | 153 | 8 |
| Neukölln | (08) | 0 | 32 | 277 | 2 | 128 | 7 |
| Treptow-Köpenick | (09) | 1 | 64 | 329 | 0 | 140 | 1 |
| Mahrzahn-Hellersdorf | (10) | 0 | 32 | 145 | 1 | 79 | 2 |
| Lichtenberg | (11) | 0 | 42 | 220 | 0 | 119 | 4 |
| Reinickendorf | (12) | 0 | 19 | 195 | 1 | 68 | 3 |
| Berlin (Insgesamt) | | 11 | 649 | 4.616 | 7 | 2.036 | 57 |

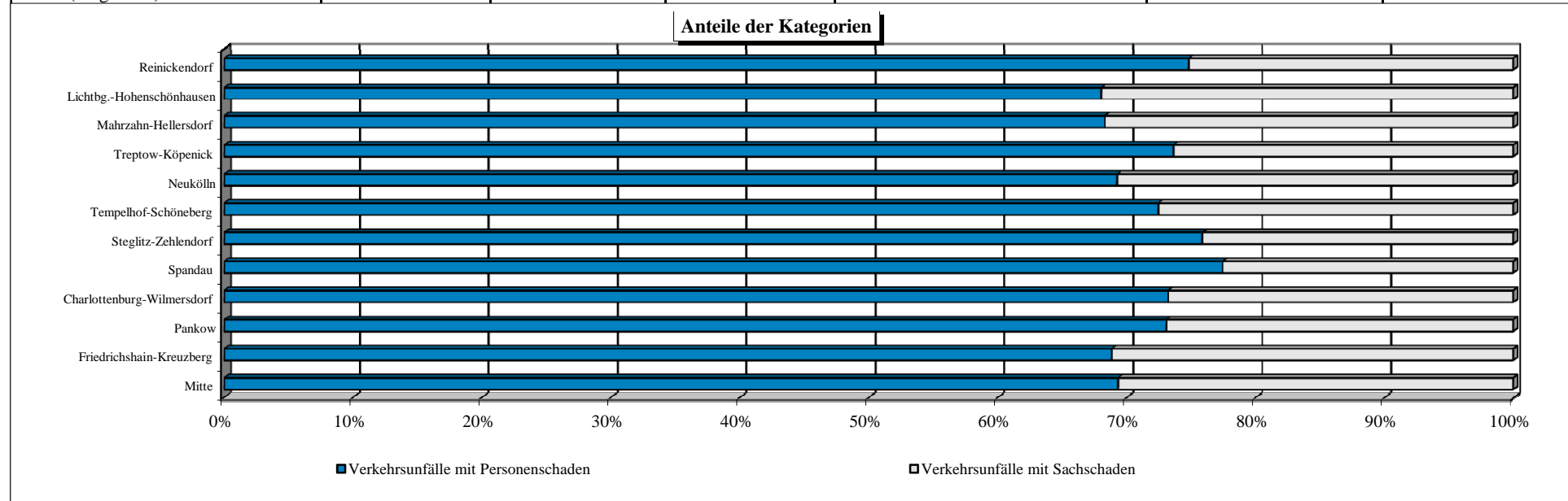

| Bezirk (alt) | Unfallfolgen der beteiligten Verkehrsteilnehmer in Berlin 2011 nach Bezirken (alt) | | | | | | | | | | | | | | | | | |
|------------------|--|----------------------|----------------------|----------------|----------------------|----------------------|----------|----------------------|----------------------|-----------|----------------------|----------------------|-----------|----------------------|----------------------|-----------|----------------------|----------------------|
| | Pkw | | | mot. Zweiräder | | | Lkw | | | sonstige* | | | Fußgänger | | | Radfahrer | | |
| | Tote | Schwer- verletzte | Leicht- verletzte | Tote | Schwer- verletzte | Leicht- verletzte | Tote | Schwer- verletzte | Leicht- verletzte | Tote | Schwer- verletzte | Leicht- verletzte | Tote | Schwer- verletzte | Leicht- verletzte | Tote | Schwer- verletzte | Leicht- verletzte |
| Reinickendorf | - | - | 4 | - | - | 2 | - | - | - | - | - | - | - | 1 | 13 | - | 18 | 191 |
| Prenzlauer Berg | - | - | 7 | - | - | 4 | - | - | 1 | - | - | 2 | - | 5 | 16 | 1 | 31 | 256 |
| Pankow | - | - | 4 | - | - | 1 | - | - | - | - | - | 1 | - | 2 | 5 | - | 25 | 176 |
| Weißensee | - | - | 1 | - | - | - | - | - | - | - | - | - | - | - | 4 | 1 | 23 | 92 |
| Spandau | - | - | 2 | - | - | 1 | - | - | 1 | - | - | - | - | 2 | 8 | - | 25 | 217 |
| Charlottenburg | - | 1 | 5 | - | - | 2 | - | - | - | - | - | 1 | - | 5 | 17 | - | 29 | 289 |
| Wilmersdorf | - | - | 4 | - | - | 3 | - | - | - | - | - | - | - | 1 | 8 | - | 19 | 206 |
| Mitte | - | - | 4 | - | - | 5 | - | - | - | - | - | 1 | - | 2 | 36 | 1 | 56 | 476 |
| Tiergarten | - | 1 | 3 | - | 2 | 4 | - | - | 2 | - | - | - | - | 2 | 18 | - | 35 | 188 |
| Wedding | - | - | 1 | - | - | 3 | - | - | 2 | - | - | 5 | - | 2 | 24 | 1 | 20 | 200 |
| Schöneberg | - | - | 2 | - | 1 | 2 | - | - | - | - | - | - | - | 1 | 10 | - | 27 | 201 |
| Zehlendorf | - | - | 4 | - | - | 2 | - | - | - | - | - | - | - | - | 9 | 1 | 25 | 144 |
| Steglitz | - | - | 3 | - | - | - | - | - | - | - | - | - | - | 1 | 14 | 1 | 22 | 135 |
| Tempelhof | - | 1 | 1 | - | - | 2 | - | - | - | - | - | - | - | 4 | 8 | 1 | 17 | 167 |
| Kreuzberg | - | - | 5 | - | - | 5 | - | - | - | - | - | - | - | 3 | 31 | - | 37 | 370 |
| Neukölln | - | - | 3 | - | - | 5 | - | - | - | - | - | - | - | 5 | 21 | - | 27 | 256 |
| Friedrichshain | - | - | 5 | - | - | - | - | - | - | - | - | 2 | - | 2 | 20 | 3 | 31 | 218 |
| Hohenschönhausen | - | - | - | - | - | 1 | - | - | - | - | - | - | - | - | 4 | - | 11 | 81 |
| Marzahn | - | - | 3 | - | - | - | - | - | - | - | - | - | - | - | 4 | - | 16 | 78 |
| Lichtenberg | - | 1 | 3 | - | - | 1 | - | - | 1 | - | - | 1 | - | 2 | 2 | - | 28 | 136 |
| Treptow | - | - | 2 | - | 1 | 1 | - | - | 1 | - | - | 1 | - | 2 | 5 | 1 | 27 | 173 |
| Köpenick | - | 1 | 2 | - | - | - | - | - | - | - | - | 1 | - | - | 10 | - | 34 | 150 |
| Hellersdorf | - | - | 3 | - | - | - | - | - | - | - | - | 1 | - | - | 1 | - | 16 | 67 |
| Berlin | 0 | 5 | 71 | 0 | 4 | 44 | 0 | 0 | 8 | 0 | 0 | 16 | 0 | 42 | 288 | 11 | 599 | 4467 |

* alle nicht genannten Verkehrsteilnehmer/keine Insassen und Soziusfahrer

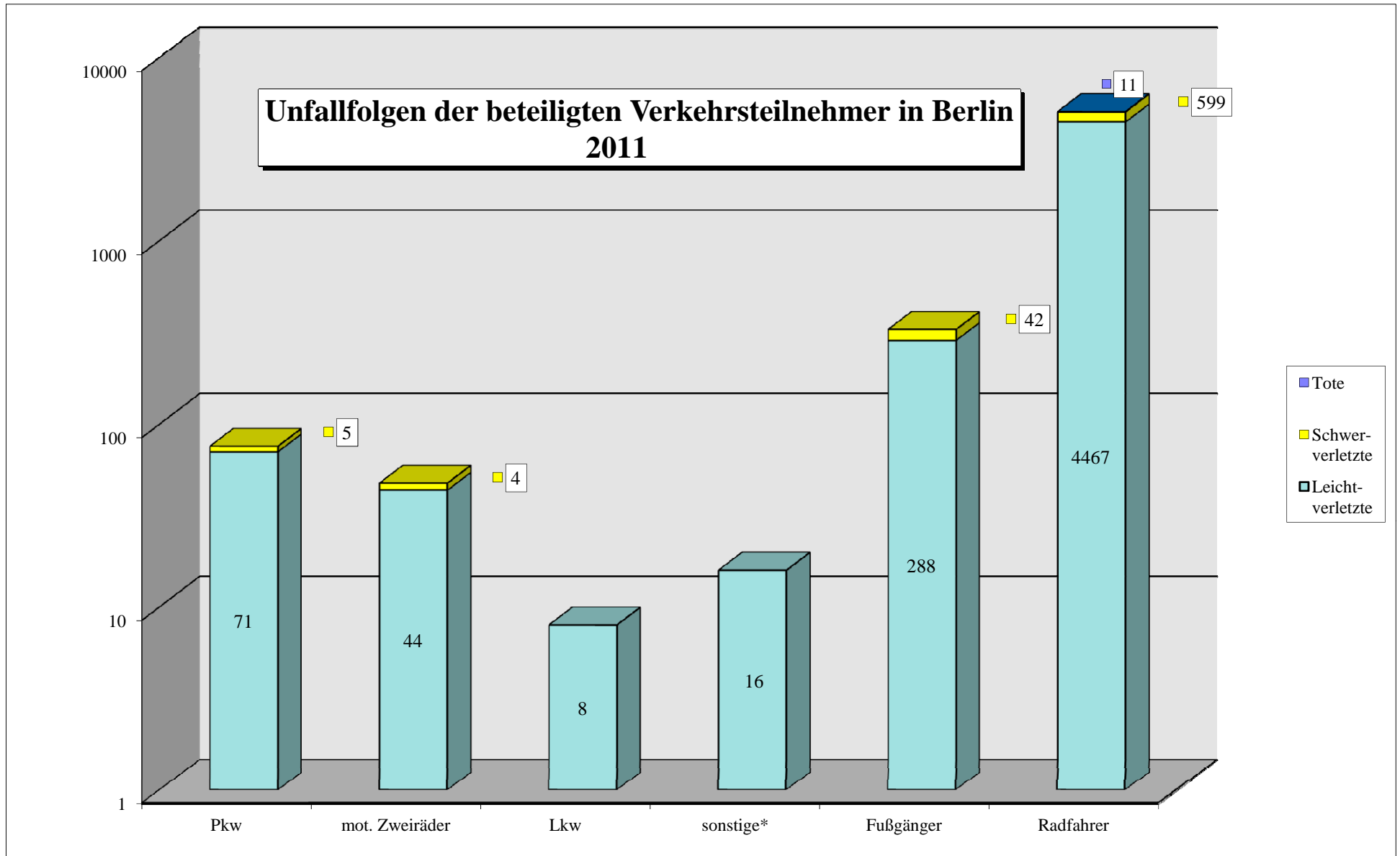

* alle nicht genannten Verkehrsbeteiligten / keine Insassen und Soziasfahrer

| Bezirk (alt) | Verkehrsunfälle in den Bezirken (alt) 2011 nach Monaten | | | | | | | | | | | | |
|------------------|---|-----|-----|-----|-----|-----|-----|-----|-----|-----|-----|-----|---------|
| | Jan | Feb | Mär | Apr | Mai | Jun | Jul | Aug | Sep | Okt | Nov | Dez | insges. |
| Reinickendorf | 6 | 6 | 15 | 21 | 41 | 32 | 20 | 37 | 46 | 26 | 24 | 12 | 286 |
| Prenzlauer Berg | 14 | 6 | 26 | 43 | 48 | 53 | 42 | 42 | 49 | 42 | 45 | 23 | 433 |
| Pankow | 10 | 8 | 14 | 19 | 29 | 30 | 18 | 35 | 40 | 24 | 20 | 17 | 264 |
| Weißensee | 3 | 6 | 9 | 11 | 28 | 21 | 19 | 19 | 17 | 11 | 9 | 5 | 158 |
| Spandau | 15 | 10 | 20 | 22 | 42 | 43 | 27 | 38 | 32 | 31 | 25 | 10 | 315 |
| Charlottenburg | 9 | 17 | 29 | 42 | 60 | 54 | 35 | 54 | 54 | 34 | 41 | 25 | 454 |
| Wilmersdorf | 11 | 11 | 15 | 34 | 39 | 34 | 22 | 40 | 33 | 25 | 18 | 19 | 301 |
| Mitte | 24 | 26 | 51 | 57 | 105 | 94 | 74 | 105 | 84 | 90 | 62 | 36 | 808 |
| Tiergarten | 13 | 7 | 17 | 34 | 44 | 44 | 25 | 41 | 50 | 35 | 26 | 17 | 353 |
| Wedding | 8 | 12 | 15 | 26 | 37 | 46 | 34 | 48 | 41 | 27 | 21 | 15 | 330 |
| Schöneberg | 5 | 6 | 15 | 32 | 49 | 39 | 23 | 39 | 46 | 30 | 22 | 17 | 323 |
| Zehlendorf | 5 | 2 | 15 | 17 | 26 | 34 | 16 | 19 | 34 | 18 | 22 | 8 | 216 |
| Steglitz | 4 | 4 | 12 | 21 | 21 | 40 | 23 | 29 | 31 | 21 | 19 | 11 | 236 |
| Tempelhof | 6 | 9 | 23 | 16 | 27 | 40 | 17 | 37 | 38 | 30 | 15 | 11 | 269 |
| Kreuzberg | 10 | 25 | 37 | 47 | 79 | 96 | 45 | 71 | 80 | 58 | 48 | 32 | 628 |
| Neukölln | 7 | 15 | 25 | 39 | 56 | 51 | 39 | 50 | 61 | 43 | 32 | 28 | 446 |
| Friedrichshain | 14 | 13 | 29 | 44 | 42 | 44 | 22 | 42 | 45 | 36 | 31 | 15 | 377 |
| Hohenschönhausen | 0 | 5 | 9 | 8 | 19 | 14 | 9 | 20 | 22 | 17 | 14 | 11 | 148 |
| Marzahn | 3 | 5 | 10 | 12 | 13 | 22 | 12 | 16 | 21 | 10 | 11 | 6 | 141 |
| Lichtenberg | 7 | 4 | 15 | 19 | 26 | 35 | 17 | 30 | 25 | 20 | 21 | 18 | 237 |
| Treptow | 5 | 9 | 18 | 24 | 41 | 42 | 18 | 33 | 41 | 27 | 18 | 13 | 289 |
| Köpenick | 3 | 10 | 14 | 26 | 30 | 34 | 27 | 29 | 30 | 20 | 17 | 6 | 246 |
| Hellersdorf | 3 | 0 | 7 | 14 | 11 | 11 | 11 | 12 | 21 | 13 | 10 | 5 | 118 |
| Berlin | 185 | 216 | 440 | 628 | 913 | 953 | 595 | 886 | 941 | 688 | 571 | 360 | 7.376 |

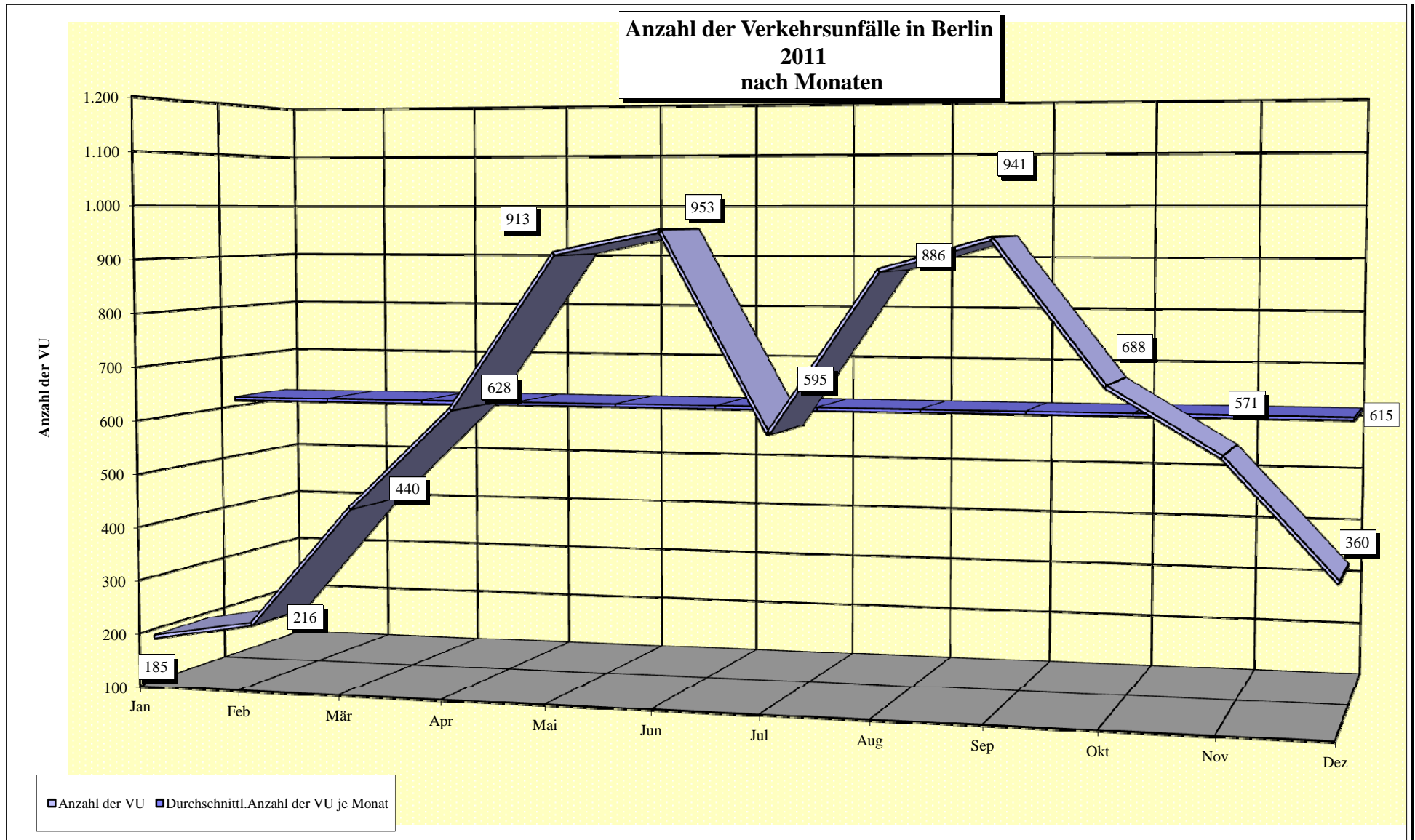

| Stunde | Tageszeitliche Verteilung der Verkehrsunfälle in Berlin 2011 nach Monaten | | | | | | | | | | | |
|-------------|---|---------|------|-------|-----|------|------|--------|-----------|---------|----------|----------|
| | Januar | Februar | März | April | Mai | Juni | Juli | August | September | Oktober | November | Dezember |
| 00.00-00.59 | 0 | 1 | 4 | 3 | 8 | 7 | 7 | 8 | 6 | 4 | 4 | 3 |
| 01.00-01.59 | 0 | 1 | 1 | 4 | 7 | 8 | 1 | 9 | 4 | 8 | 2 | 3 |
| 02.00-02.59 | 2 | 1 | 3 | 4 | 2 | 1 | 7 | 7 | 5 | 1 | 3 | 0 |
| 03.00-03.59 | 0 | 0 | 2 | 4 | 5 | 7 | 2 | 4 | 2 | 5 | 1 | 1 |
| 04.00-04.59 | 0 | 2 | 2 | 1 | 2 | 1 | 2 | 3 | 2 | 1 | 0 | 3 |
| 05.00-05.59 | 3 | 2 | 5 | 2 | 3 | 3 | 3 | 4 | 8 | 4 | 12 | 3 |
| 06.00-06.59 | 4 | 9 | 7 | 10 | 17 | 10 | 9 | 19 | 21 | 19 | 24 | 15 |
| 07.00-07.59 | 19 | 6 | 30 | 29 | 48 | 32 | 23 | 45 | 49 | 35 | 31 | 26 |
| 08.00-08.59 | 13 | 14 | 33 | 32 | 59 | 57 | 23 | 61 | 66 | 33 | 41 | 25 |
| 09.00-09.59 | 11 | 11 | 24 | 43 | 65 | 65 | 36 | 36 | 44 | 54 | 36 | 12 |
| 10.00-10.59 | 10 | 15 | 20 | 38 | 42 | 50 | 24 | 34 | 51 | 26 | 40 | 16 |
| 11.00-11.59 | 6 | 13 | 23 | 30 | 55 | 49 | 40 | 41 | 62 | 38 | 29 | 19 |
| 12.00-12.59 | 14 | 16 | 29 | 37 | 50 | 48 | 22 | 48 | 49 | 50 | 37 | 14 |
| 13.00-13.59 | 14 | 10 | 22 | 47 | 54 | 62 | 29 | 54 | 60 | 56 | 40 | 20 |
| 14.00-14.59 | 7 | 13 | 32 | 53 | 73 | 76 | 52 | 61 | 66 | 55 | 46 | 19 |
| 15.00-15.59 | 9 | 22 | 41 | 53 | 86 | 91 | 56 | 78 | 71 | 45 | 45 | 29 |
| 16.00-16.59 | 13 | 14 | 46 | 59 | 81 | 95 | 60 | 93 | 98 | 63 | 49 | 37 |
| 17.00-17.59 | 20 | 26 | 41 | 49 | 60 | 79 | 44 | 82 | 82 | 52 | 38 | 42 |
| 18.00-18.59 | 17 | 12 | 29 | 53 | 81 | 66 | 47 | 77 | 83 | 53 | 35 | 24 |
| 19.00-19.59 | 15 | 13 | 22 | 29 | 59 | 51 | 50 | 37 | 45 | 42 | 30 | 20 |
| 20.00-20.59 | 3 | 4 | 13 | 18 | 29 | 37 | 23 | 30 | 33 | 14 | 12 | 19 |
| 21.00-21.59 | 0 | 5 | 3 | 14 | 9 | 26 | 10 | 23 | 11 | 15 | 7 | 5 |
| 22.00-22.59 | 4 | 2 | 6 | 9 | 10 | 17 | 16 | 21 | 12 | 10 | 4 | 3 |
| 23.00-23.59 | 1 | 4 | 2 | 7 | 8 | 15 | 9 | 11 | 11 | 5 | 5 | 2 |
| Insgesamt | 185 | 216 | 440 | 628 | 913 | 953 | 595 | 886 | 941 | 688 | 571 | 360 |

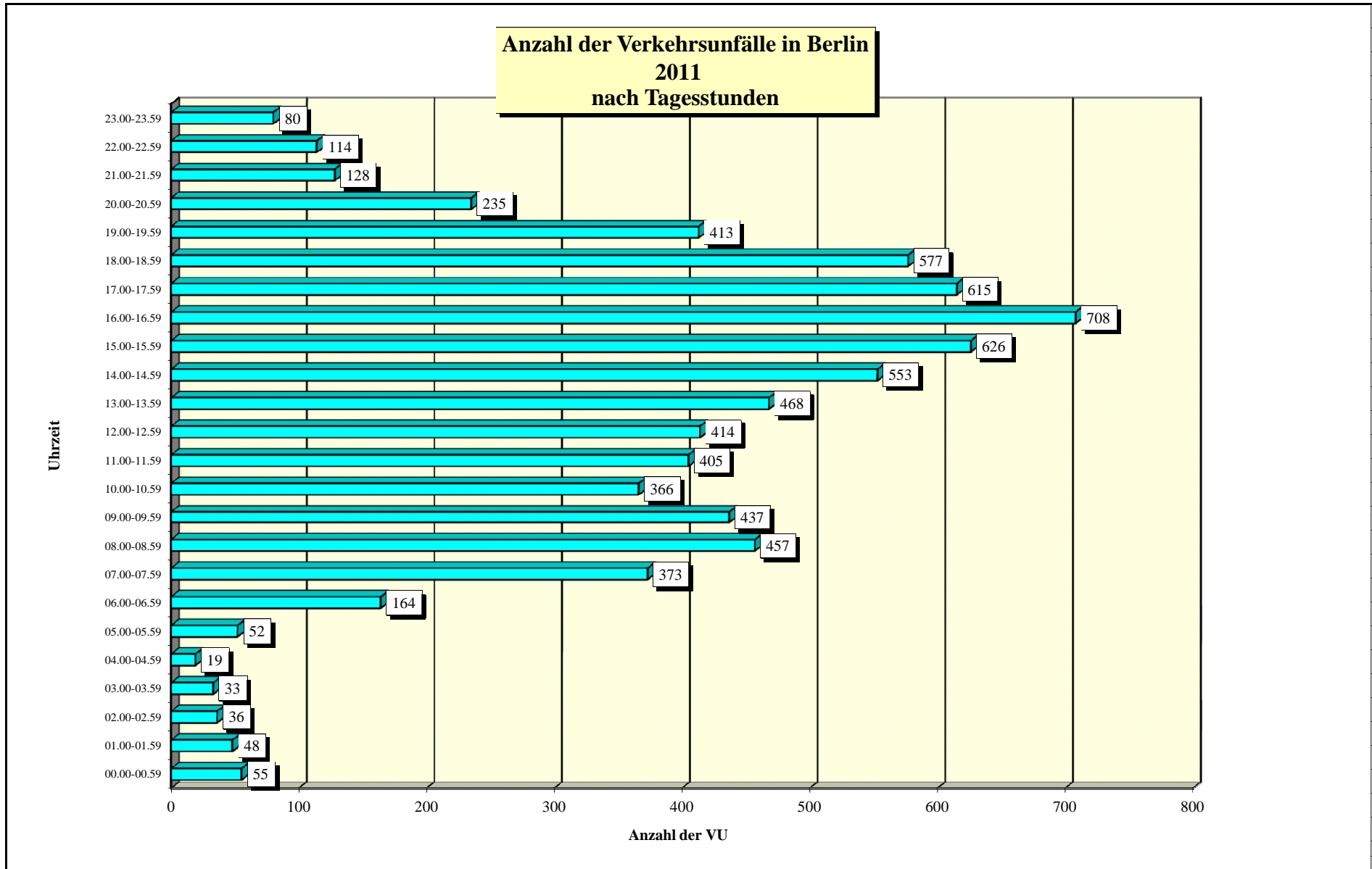

| Bezirk (alt) | Verkehrsunfälle in den Bezirken (alt) 2011 nach Wochentagen | | | | | | |
|------------------|---|---------------------------------|-----------------------------------|-----------------------------------|-------------------------------------|----------------------------------|------------------------------------|
| | Verkehrsunfälle am Sonntag | Verkehrsunfälle am Montag | Verkehrsunfälle am Dienstag | Verkehrsunfälle am Mittwoch | Verkehrsunfälle am Donnerstag | Verkehrsunfälle am Freitag | Verkehrsunfälle am Sonnabend |
| Reinickendorf | 18 | 52 | 52 | 45 | 54 | 39 | 26 |
| Prenzlauer Berg | 33 | 54 | 86 | 79 | 65 | 66 | 50 |
| Pankow | 20 | 39 | 47 | 44 | 50 | 43 | 21 |
| Weißensee | 9 | 39 | 31 | 29 | 22 | 19 | 9 |
| Spandau | 21 | 63 | 52 | 45 | 58 | 45 | 31 |
| Charlottenburg | 37 | 81 | 100 | 73 | 61 | 62 | 40 |
| Wilmerdorf | 32 | 39 | 51 | 54 | 51 | 47 | 27 |
| Mitte | 43 | 112 | 155 | 136 | 156 | 129 | 77 |
| Tiergarten | 26 | 54 | 75 | 61 | 59 | 57 | 21 |
| Wedding | 17 | 59 | 58 | 63 | 50 | 52 | 31 |
| Schöneberg | 26 | 42 | 57 | 46 | 49 | 51 | 52 |
| Zehlendorf | 15 | 40 | 34 | 37 | 38 | 25 | 27 |
| Steglitz | 16 | 31 | 47 | 35 | 35 | 40 | 32 |
| Tempelhof | 22 | 38 | 45 | 38 | 41 | 57 | 28 |
| Kreuzberg | 40 | 105 | 107 | 115 | 113 | 96 | 52 |
| Neukölln | 31 | 67 | 75 | 74 | 73 | 74 | 52 |
| Friedrichshain | 35 | 41 | 72 | 63 | 67 | 58 | 41 |
| Hohenschönhausen | 19 | 20 | 21 | 30 | 20 | 26 | 12 |
| Marzahn | 7 | 22 | 32 | 22 | 23 | 26 | 9 |
| Lichtenberg | 16 | 40 | 40 | 42 | 41 | 39 | 19 |
| Treptow | 21 | 47 | 60 | 46 | 52 | 36 | 27 |
| Köpenick | 21 | 40 | 44 | 35 | 40 | 33 | 33 |
| Hellersdorf | 11 | 15 | 27 | 21 | 18 | 14 | 12 |
| Berlin | 536 | 1.140 | 1.368 | 1.233 | 1.236 | 1.134 | 729 |

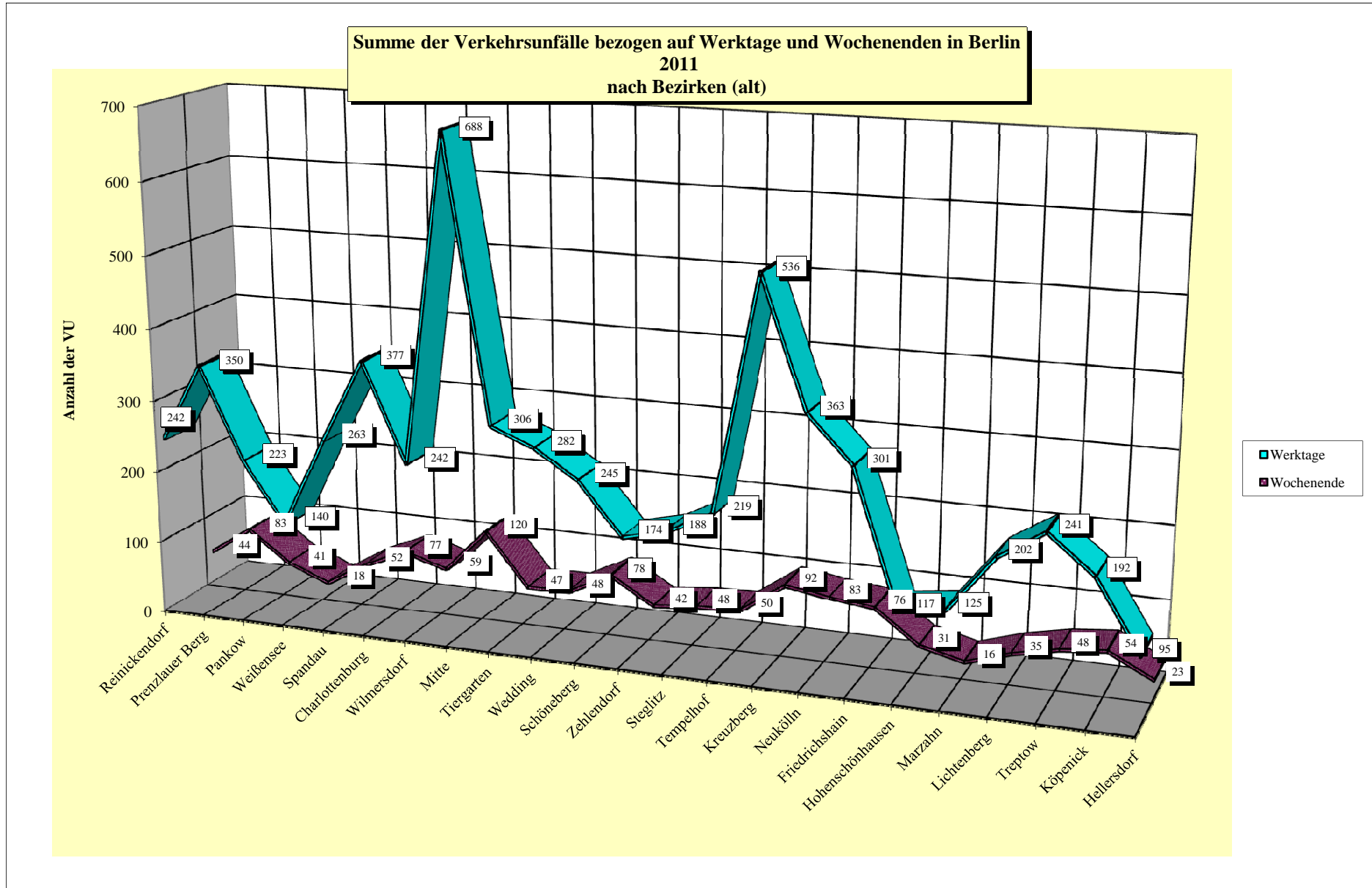

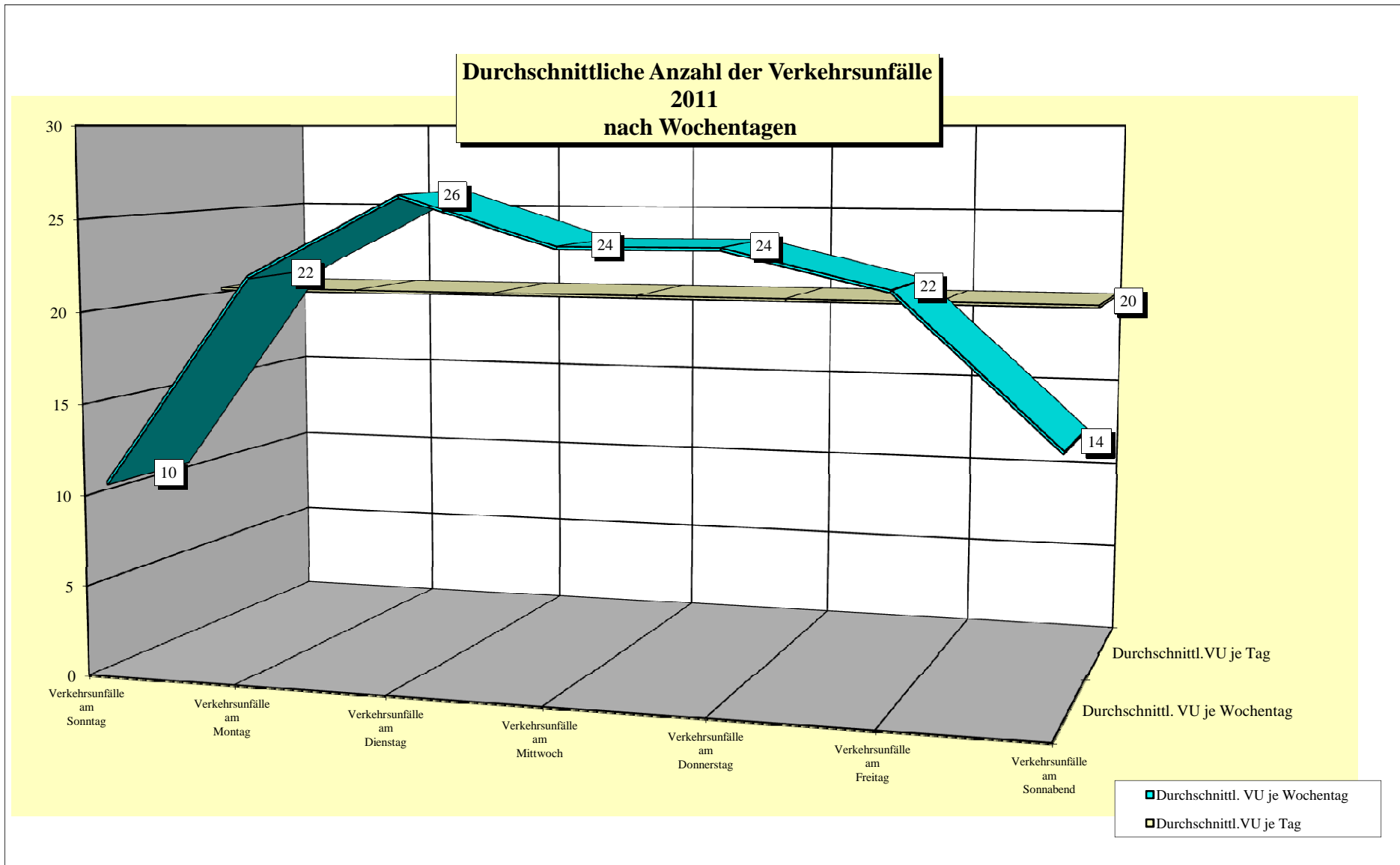

| Direktionen | Unfallbeteiligte in Berlin 2011 darunter mit Straftatbestand § 142 StGB (unerlaubtes Entfernen vom Unfallort) | | | | | | | | | | | |
|---|---|------------------------------|---|--|--|--|--|-------|-----|--------|------|-------|
| | Anzahl | Pkw darunter mit § 142 | mot. Zweiräder Anzahl darunter mit § 142 | Lkw Anzahl darunter mit § 142 | sonstige* Anzahl darunter mit § 142 | Fußgänger Anzahl darunter mit § 142 | Radfahrer Anzahl darunter mit § 142 | | | | | |
| Dir 1 | 760 | 68 | 21 | 3 | 78 | 12 | 133 | 5 | 70 | 10 | 1201 | 89 |
| Dir 2 | 730 | 66 | 18 | 1 | 57 | 9 | 138 | 6 | 69 | 10 | 1119 | 88 |
| Dir 3 | 1012 | 101 | 27 | 1 | 107 | 10 | 169 | 9 | 119 | 16 | 1571 | 150 |
| Dir 4 | 736 | 81 | 11 | 2 | 50 | 12 | 121 | 6 | 60 | 2 | 1094 | 79 |
| Dir 5 | 998 | 79 | 25 | 1 | 83 | 17 | 170 | 11 | 114 | 13 | 1520 | 133 |
| Dir 6 | 823 | 74 | 19 | 3 | 74 | 9 | 122 | 10 | 47 | 5 | 1235 | 93 |
| Berlin | 5059 | 469 | 121 | 11 | 449 | 69 | 853 | 47 | 479 | 56 | 7740 | 632 |
| Anteil des § 142 an der Art der Verkehrsbeteiligung | | 9,27% | | 9,09% | | 15,37% | | 5,51% | | 11,69% | | 8,17% |

Anteil der Unfallbeteiligten in Berlin 2011 nach Art der Verkehrsbeteiligung

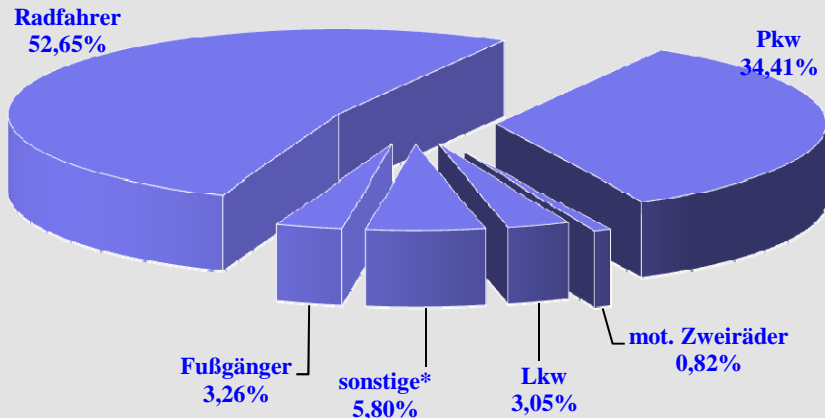

Anteil der Unfallbeteiligten mit § 142 in Berlin 2011 nach Art der Verkehrsbeteiligung

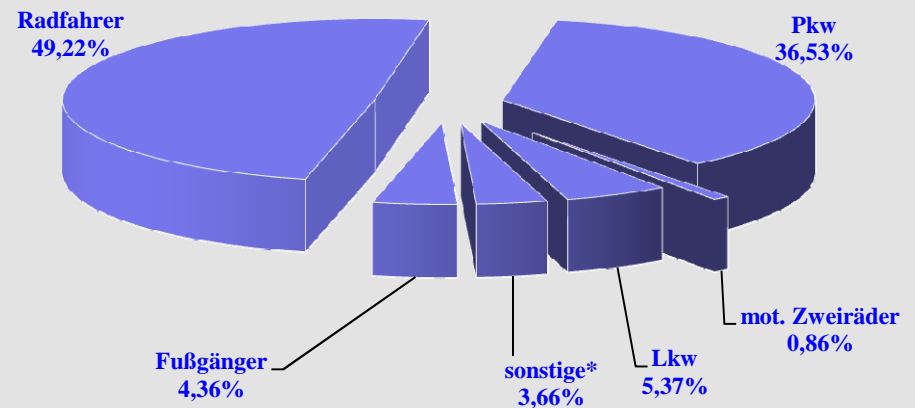

*alle nicht genannten Verkehrsbeteiligte

| Bezirk (alt) | Unfallverursacher in den Bezirken (alt)2011 nach Verkehrsteilnehmerart | | | | | | | |
|------------------|--|----------------|------------|-----------|----------|-----------|------------|--------------|
| | Pkw | mot. Zweiräder | Lkw | Bus | Strab | sonstige* | Fußgänger | Rad |
| Reinickendorf | 139 | 4 | 15 | 0 | 0 | 1 | 7 | 164 |
| Prenzlauer Berg | 160 | 3 | 27 | 0 | 0 | 2 | 24 | 254 |
| Pankow | 138 | 1 | 14 | 0 | 0 | 0 | 3 | 148 |
| Weißensee | 73 | 1 | 11 | 0 | 0 | 2 | 2 | 87 |
| Spandau | 144 | 4 | 17 | 0 | 0 | 5 | 8 | 172 |
| Charlottenburg | 213 | 3 | 19 | 1 | 0 | 3 | 21 | 235 |
| Wilmerdorf | 171 | 2 | 10 | 0 | 0 | 4 | 9 | 122 |
| Mitte | 345 | 6 | 34 | 7 | 0 | 4 | 37 | 433 |
| Tiergarten | 167 | 3 | 20 | 3 | 0 | 2 | 16 | 180 |
| Wedding | 146 | 1 | 25 | 1 | 0 | 3 | 17 | 178 |
| Schöneberg | 156 | 2 | 13 | 0 | 0 | 4 | 10 | 158 |
| Zehlendorf | 112 | 0 | 4 | 1 | 0 | 1 | 5 | 116 |
| Steglitz | 120 | 0 | 11 | 4 | 0 | 1 | 12 | 114 |
| Tempelhof | 139 | 0 | 13 | 1 | 0 | 1 | 3 | 143 |
| Kreuzberg | 283 | 1 | 38 | 3 | 0 | 7 | 21 | 343 |
| Neukölln | 204 | 3 | 15 | 2 | 0 | 6 | 11 | 248 |
| Friedrichshain | 149 | 1 | 20 | 4 | 0 | 3 | 20 | 226 |
| Hohenschönhausen | 61 | 2 | 9 | 0 | 0 | 1 | 4 | 84 |
| Marzahn | 65 | 0 | 8 | 1 | 0 | 4 | 1 | 89 |
| Lichtenberg | 93 | 2 | 12 | 2 | 0 | 2 | 7 | 148 |
| Treptow | 139 | 1 | 14 | 1 | 0 | 2 | 5 | 171 |
| Köpenick | 104 | 3 | 10 | 1 | 0 | 1 | 6 | 172 |
| Hellersdorf | 62 | 1 | 4 | 1 | 0 | 0 | 0 | 74 |
| Berlin | 3.383 | 44 | 363 | 33 | 0 | 59 | 249 | 4.059 |

* Sonstige : alle Verursacher bei denen Vk-Art nicht bekannt, bzw.alle nicht aufgeführten Beteiligungsarten

**Anteilmäßige Verteilung der Unfallverursacher in Berlin
2011
nach Verkehrsteilnehmerart**

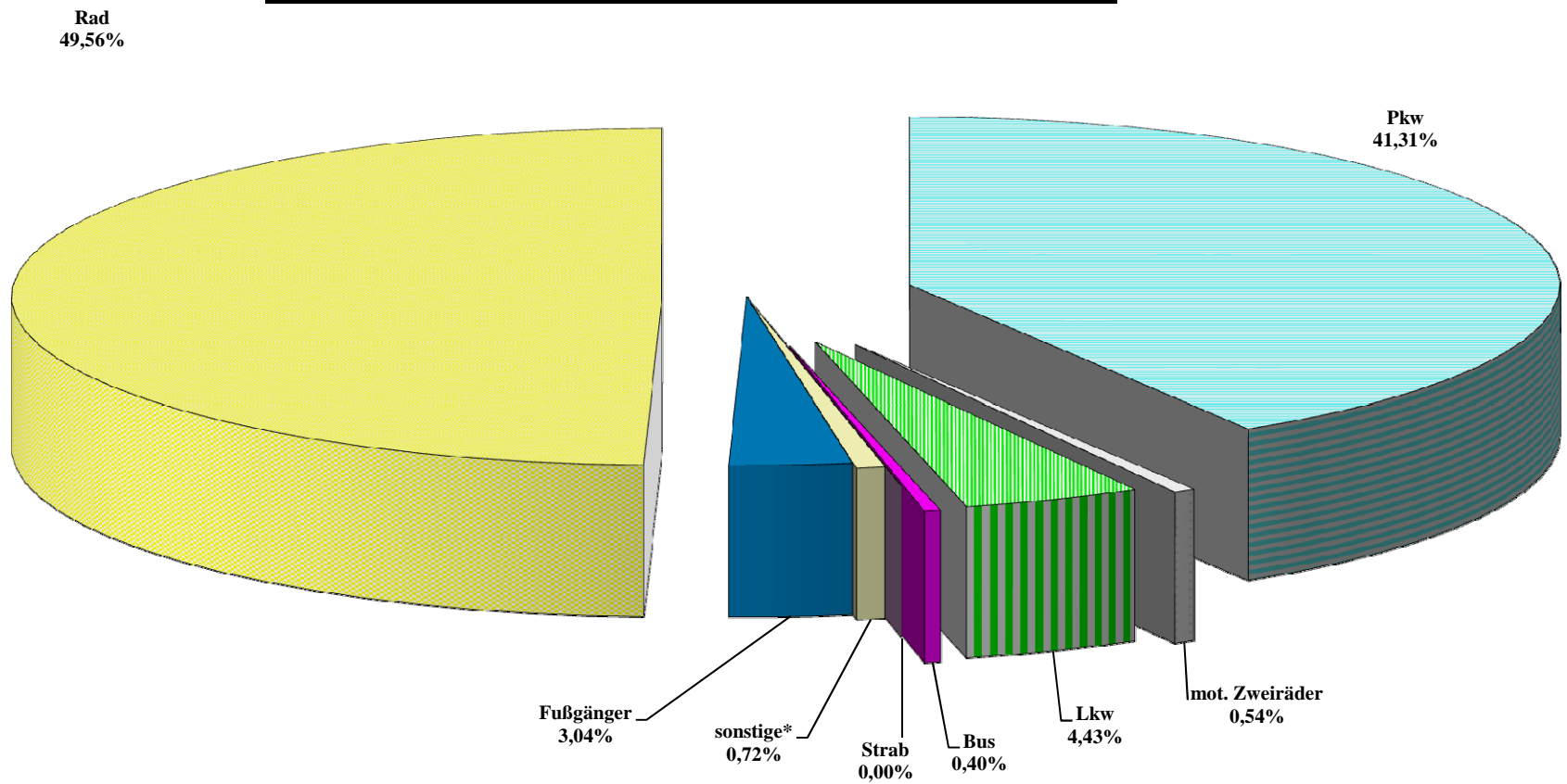

* Sonstige : alle Verursacher bei denen Vk-Art nicht bekannt, bzw. alle nicht aufgeführten Beteiligungsarten

| Bezirk (alt) | Hauptunfallursachen der Radfahrer in Berlin 2011 nach Bezirken (alt) | | | | | | | |
|------------------|--|--|--|--|---|---|--|---|
| | falsche oder verbotswidrige Fahrbahnbenutzung (Urs. 10) | Nichtangepasste Geschwindigkeit (Urs. 13) | ungenügender Sicherheitsabstand (Urs. 14) | Nichtgewähren der Vorfahrt (Urs. 27/28) | Nichtbeachten der Regelung (Urs. 31) | Falsches Verhalten beim Abbiegen (Urs. 35) | Fehler beim Einfahren in den Fließverkehr (Urs. 37) | Falsches Verhalten gegenüber Fußgängern (Urs. 38-42) |
| Reinickendorf | 63 | 18 | 28 | 10 | 3 | 5 | 23 | 10 |
| Prenzlauer Berg | 66 | 25 | 62 | 9 | 10 | 8 | 35 | 11 |
| Pankow | 51 | 13 | 31 | 3 | 3 | 8 | 24 | 5 |
| Weißensee | 29 | 6 | 11 | 6 | 1 | 3 | 24 | 2 |
| Spandau | 62 | 18 | 36 | 6 | 6 | 5 | 27 | 9 |
| Charlottenburg | 56 | 17 | 68 | 12 | 13 | 7 | 32 | 14 |
| Wimersdorf | 35 | 9 | 37 | 3 | 5 | 4 | 17 | 5 |
| Mitte | 58 | 58 | 123 | 24 | 15 | 21 | 48 | 18 |
| Tiergarten | 42 | 11 | 37 | 3 | 15 | 8 | 39 | 12 |
| Wedding | 48 | 9 | 40 | 6 | 14 | 5 | 34 | 16 |
| Schöneberg | 29 | 13 | 40 | 14 | 8 | 8 | 24 | 3 |
| Zehlendorf | 36 | 13 | 28 | 2 | 2 | 7 | 15 | 6 |
| Steglitz | 34 | 9 | 36 | 4 | 1 | 5 | 15 | 6 |
| Tempelhof | 52 | 13 | 26 | 14 | 8 | 3 | 11 | 11 |
| Kreuzberg | 88 | 20 | 80 | 19 | 23 | 20 | 52 | 20 |
| Neukölln | 58 | 14 | 63 | 9 | 12 | 17 | 42 | 22 |
| Friedrichshain | 64 | 19 | 51 | 5 | 15 | 13 | 31 | 10 |
| Hohenschönhausen | 18 | 4 | 17 | 4 | 2 | 2 | 30 | 3 |
| Marzahn | 28 | 8 | 8 | 4 | 4 | 1 | 27 | 3 |
| Lichtenberg | 42 | 11 | 26 | 8 | 7 | 10 | 33 | 4 |
| Treptow | 58 | 12 | 38 | 5 | 5 | 5 | 31 | 6 |
| Köpenick | 67 | 21 | 29 | 3 | 5 | 8 | 28 | 3 |
| Hellersdorf | 24 | 4 | 8 | 5 | 2 | 0 | 20 | 2 |
| Berlin | 1.108 | 345 | 923 | 178 | 179 | 173 | 662 | 201 |

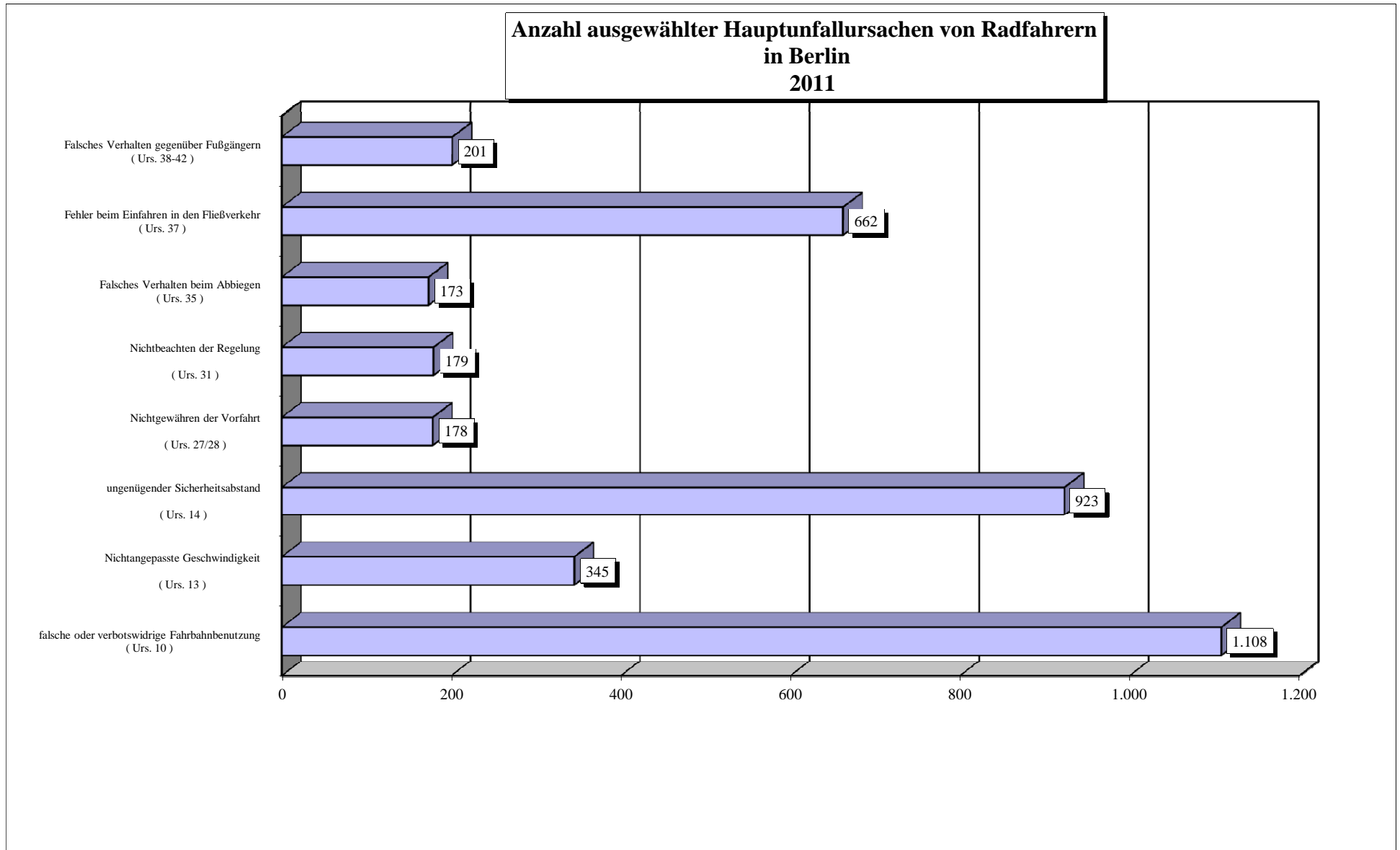

* Mehrfachnennungen möglich

| Bezirk (alt) | Hauptunfallursachen der anderen Verkehrsunfallbeteiligten in Berlin 2011 nach Bezirken (alt) | | | | | | | |
|------------------|--|---|---|---|--|--|---|--|
| | falsche oder verbotswidrige Fahrbahnbenutzung (Urs. 10) | Nichtangepasste Geschwindigkeit (Urs. 13) | ungenügender Sicherheitsabstand (Urs. 14) | Nichtgewähren der Vorfahrt (Urs. 27/28) | Nichtbeachten der Regelung (Urs. 31) | Falsches Verhalten beim Abbiegen (Urs. 35) | Fehler beim Einfahren in den Fließverkehr (Urs. 37) | Falsches Verhalten von Fußgängern (Urs. 60-69) |
| Reinickendorf | 0 | 0 | 5 | 24 | 4 | 54 | 43 | 7 |
| Prenzlauer Berg | 1 | 0 | 1 | 34 | 5 | 88 | 21 | 24 |
| Pankow | 2 | 0 | 4 | 50 | 2 | 44 | 23 | 3 |
| Weißensee | 1 | 0 | 4 | 23 | 1 | 20 | 15 | 2 |
| Spandau | 0 | 1 | 3 | 21 | 2 | 84 | 31 | 8 |
| Charlottenburg | 1 | 0 | 13 | 24 | 2 | 89 | 32 | 21 |
| Wilmersdorf | 0 | 0 | 5 | 25 | 2 | 82 | 20 | 9 |
| Mitte | 3 | 2 | 20 | 67 | 3 | 114 | 33 | 37 |
| Tiergarten | 3 | 1 | 13 | 17 | 2 | 91 | 27 | 16 |
| Wedding | 0 | 0 | 8 | 23 | 4 | 92 | 10 | 17 |
| Schöneberg | 2 | 0 | 6 | 15 | 5 | 59 | 12 | 10 |
| Zehlendorf | 1 | 0 | 6 | 23 | 2 | 55 | 9 | 5 |
| Steglitz | 0 | 1 | 12 | 14 | 2 | 51 | 17 | 12 |
| Tempelhof | 0 | 1 | 7 | 15 | 2 | 59 | 21 | 3 |
| Kreuzberg | 1 | 0 | 11 | 42 | 7 | 127 | 33 | 21 |
| Neukölln | 1 | 0 | 9 | 32 | 3 | 83 | 19 | 11 |
| Friedrichshain | 1 | 0 | 6 | 32 | 5 | 67 | 17 | 20 |
| Hohenschönhausen | 1 | 2 | 4 | 19 | 1 | 25 | 11 | 4 |
| Marzahn | 0 | 0 | 4 | 18 | 2 | 33 | 10 | 1 |
| Lichtenberg | 0 | 0 | 7 | 33 | 0 | 45 | 7 | 7 |
| Treptow | 0 | 0 | 6 | 41 | 9 | 48 | 33 | 5 |
| Köpenick | 2 | 0 | 2 | 26 | 0 | 38 | 28 | 6 |
| Hellersdorf | 0 | 0 | 2 | 38 | 0 | 11 | 9 | 0 |
| Berlin | 20 | 8 | 158 | 656 | 65 | 1.459 | 481 | 249 |

**Anzahl ausgewählter Hauptunfallursachen von anderen Verkehrsunfallbeteiligten
in Berlin
2011**

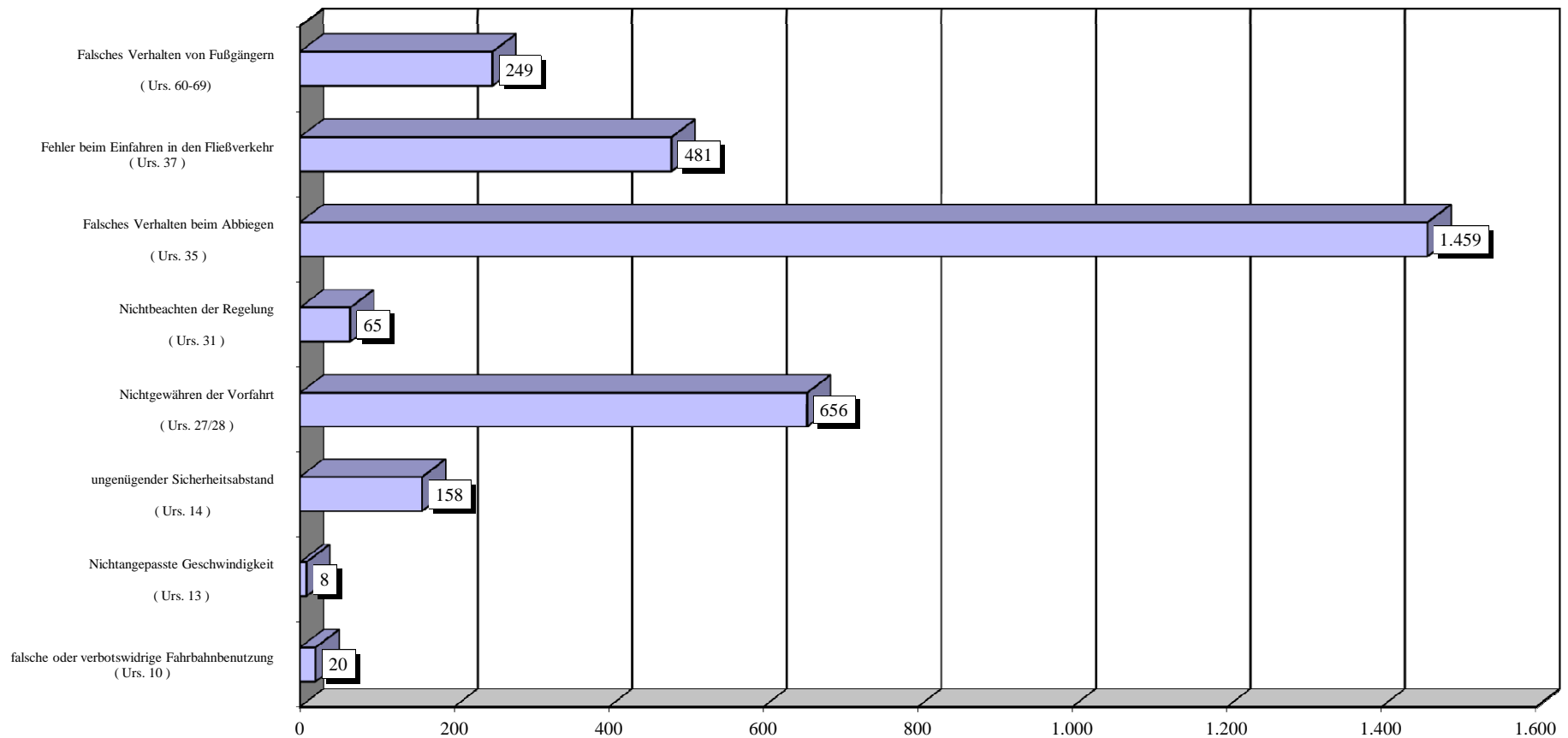

* Mehrfachnennungen möglich

| Bezirk (alt) | Radfahrer 2011 nach Altersgruppen und Bezirke (alt) | | | | | | | | | | | | | |
|---|---|-------------|--------------------------------------|-------------|---|-------------|-------------------------------------|-------------|-------------------------------------|-------------|--------------------------------|-------------|-----------------------------------|-------------|
| | Kinder bis unter 15 Jahre | | Jugendliche 15 bis unter 18 Jahre | | Junge Erwachsene 18 bis unter 25 Jahre | | Erwachsene 25 bis unter 45 Jahre | | Erwachsene 45 bis unter 65 Jahre | | Senioren 65 Jahre und älter | | Alter unbekannt/ nicht erfasst | |
| | insgesamt | Verursacher | insgesamt | Verursacher | insgesamt | Verursacher | insgesamt | Verursacher | insgesamt | Verursacher | insgesamt | Verursacher | insgesamt | Verursacher |
| Reinickendorf | 38 | 28 | 17 | 15 | 21 | 15 | 75 | 30 | 80 | 35 | 46 | 23 | 19 | 18 |
| Prenzlauer Berg | 24 | 15 | 17 | 14 | 45 | 22 | 232 | 127 | 93 | 40 | 14 | 6 | 36 | 30 |
| Pankow | 29 | 21 | 16 | 11 | 21 | 15 | 97 | 41 | 74 | 35 | 22 | 13 | 15 | 12 |
| Weißensee | 20 | 16 | 8 | 4 | 10 | 7 | 57 | 22 | 49 | 22 | 15 | 10 | 6 | 6 |
| Spandau | 37 | 25 | 9 | 6 | 28 | 18 | 69 | 28 | 114 | 44 | 54 | 29 | 22 | 22 |
| Charlottenburg | 28 | 20 | 7 | 4 | 47 | 30 | 181 | 78 | 154 | 60 | 30 | 17 | 27 | 26 |
| Wilmersdorf | 26 | 20 | 4 | 2 | 24 | 9 | 95 | 39 | 112 | 23 | 34 | 13 | 16 | 16 |
| Mitte | 6 | 4 | 10 | 8 | 95 | 45 | 481 | 227 | 173 | 78 | 17 | 8 | 71 | 63 |
| Tiergarten | 14 | 10 | 5 | 4 | 40 | 18 | 185 | 80 | 92 | 37 | 12 | 9 | 25 | 22 |
| Wedding | 21 | 18 | 8 | 6 | 35 | 20 | 167 | 66 | 62 | 28 | 15 | 9 | 36 | 31 |
| Schöneberg | 18 | 11 | 9 | 6 | 30 | 15 | 128 | 53 | 116 | 47 | 22 | 12 | 17 | 14 |
| Zehlendorf | 32 | 23 | 13 | 12 | 16 | 5 | 46 | 17 | 80 | 33 | 31 | 16 | 11 | 10 |
| Steglitz | 26 | 17 | 17 | 13 | 12 | 6 | 68 | 24 | 75 | 26 | 29 | 15 | 15 | 13 |
| Tempelhof | 26 | 21 | 10 | 6 | 22 | 9 | 86 | 40 | 81 | 29 | 39 | 22 | 17 | 16 |
| Kreuzberg | 29 | 23 | 9 | 8 | 63 | 34 | 358 | 171 | 143 | 60 | 8 | 5 | 46 | 42 |
| Neukölln | 36 | 22 | 10 | 9 | 50 | 31 | 186 | 92 | 111 | 42 | 38 | 19 | 35 | 33 |
| Friedrichshain | 13 | 11 | 7 | 4 | 53 | 36 | 239 | 116 | 63 | 31 | 4 | 3 | 28 | 25 |
| Hohenschönhausen | 19 | 16 | 10 | 7 | 18 | 11 | 52 | 22 | 33 | 12 | 8 | 3 | 13 | 13 |
| Marzahn | 18 | 14 | 9 | 8 | 18 | 11 | 32 | 17 | 45 | 19 | 16 | 10 | 11 | 10 |
| Lichtenberg | 22 | 20 | 4 | 4 | 27 | 16 | 99 | 50 | 60 | 30 | 18 | 11 | 18 | 17 |
| Treptow | 26 | 21 | 15 | 9 | 28 | 17 | 115 | 61 | 76 | 35 | 29 | 14 | 15 | 14 |
| Köpenick | 28 | 25 | 14 | 11 | 23 | 16 | 71 | 43 | 64 | 35 | 40 | 26 | 18 | 16 |
| Hellersdorf | 13 | 11 | 6 | 6 | 13 | 8 | 36 | 20 | 39 | 19 | 11 | 5 | 5 | 5 |
| Berlin | 549 | 412 | 234 | 177 | 739 | 414 | 3.155 | 1.464 | 1.989 | 820 | 552 | 298 | 522 | 474 |
| Anteil der Verursacher an der Altersgruppe | | 75,05% | | 75,64% | | 56,02% | | 46,40% | | 41,23% | | 53,99% | | 90,80% |

**Unfallbeteiligte Radfahrer nach Altersgruppen
in Berlin
2011**

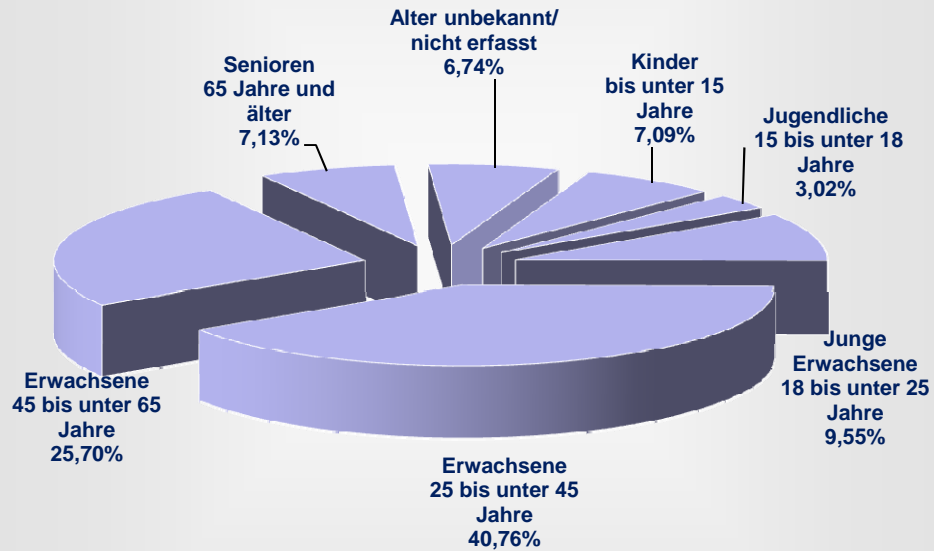

**Radfahrer als Verursacher nach Altersgruppen
in Berlin
2011**

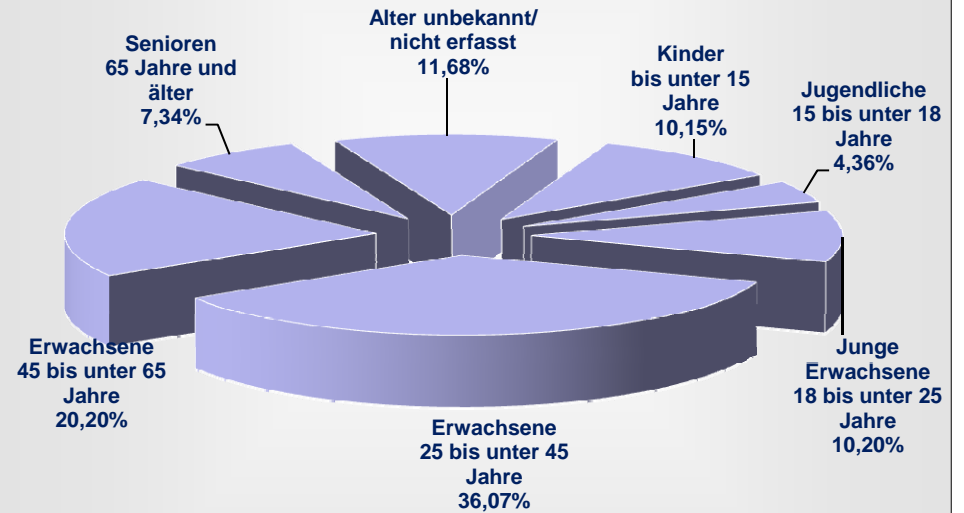

**Unfallörtlichkeiten von Radfahrerverkehrsunfällen
in der Direktion 1
nach Bezirken(alt) und Polizeiabschnitten**

| 2011 | | | |
|-------------------------------|---------------------|--|------------------|
| Pol. Abschnitt | Bezirk (alt) | Ort | Anzahl VU |
| 11 | RD | AM BÄRENSPRUNG / AN DER WILDBAHN / SCHNEEGANSWEG | 1 |
| | | AM DACHSBAU / RUPPNER CHAUSSEE | 1 |
| | | AM DACHSBAU / SCHULZENDORFER STR. | 1 |
| | | AN DER MÜHLE / KAROLINENSTR. / WAIDMANNSLUSTER DAMM | 1 |
| | | AN DER SCHNEISE / IM ERPELGRUND | 1 |
| | | ANTONIENSTR. | 1 |
| | | AROSER ALLEE / HOLLÄNDERSTR. | 2 |
| | | AROSER ALLEE / LINDAUER ALLEE | 1 |
| | | AUGUSTE-VIKTORIA-ALLEE | 1 |
| | | AUGUSTE-VIKTORIA-ALLEE / EICHBORNDAMM | 1 |
| | | AUGUSTE-VIKTORIA-ALLEE / GENERAL-WOYNA-STR. | 1 |
| | | AUGUSTE-VIKTORIA-ALLEE / HUMBOLDTSTR. / OLLENHAUERSTR. | 2 |
| | | BERLINER STR. | 4 |
| | | BERLINER STR. / BIEDENKOPFER STR. | 1 |
| | | BERLINER STR. / EGELLSSTR. / WITTESTR. | 1 |
| | | BERLINER STR. / GRUßDORFSTR. | 1 |
| | | BERLINER STR. / KAROLINENSTR. / SCHLOßSTR. / AM TEGELER HAFEN | 2 |
| | | BERLINER STR. / NAMSLAUSTR. | 1 |
| | | BERLINER STR. / SCHLIEPERSTR. | 1 |
| | | BERNAUER STR. | 3 |
| | | BERNAUER STR. / MESCHEDER WEG | 1 |
| | | BERNAUER STR. / SEIDELSTR. | 1 |
| | | BILLERBECKER WEG | 1 |
| | | BLANKESTR. | 1 |
| | | BLANKESTR. / SCHARNWEBERSTR. | 2 |
| | | BORSIGDAMM / NEHEIMER STR. / UFERPROMENADE BORSIGDAMM | 1 |
| | | BORSIGWALDER WEG / LADEBURGER WEG / TIETZSTR. | 1 |
| | | BUDDESTR. / WAIDMANNSLUSTER DAMM | 3 |
| | | EICHBORNDAMM | 3 |
| | | EICHBORNDAMM / PANNWITZSTR. | 1 |
| | | ERNSTSTR. | 1 |
| | | ESCHACHSTR. | 1 |
| | | FLOTTENSTR. / ROEDERNALLEE | 1 |
| | | FLUGPLATZ TEGEL | 1 |
| | | FRIEDRIKESTR. / JÖRSSTR. | 1 |
| | | GENERAL-BARBY-STR. | 1 |
| | | GENERAL-WOYNA-STR. / SCHARNWEBERSTR. | 1 |
| | | GORKISTR. | 2 |
| | | GOTTHARDSTR. | 1 |
| | | GOTTHARDSTR. / KAPWEG / SCHARNWEBERSTR. | 1 |
| | | GOTTHARDSTR. / TEICHSTR. | 1 |
| | | GRUßDORFSTR. | 1 |
| | | HEILIGENSEESTR. | 3 |
| | | HEILIGENSEESTR. / NORDDORFER PFAD | 1 |
| | | HEILIGENSEESTR. / REIHERALLEE | 1 |
| | | HEILIGENSEESTR. / SCHWARZER WEG | 1 |
| | | HELMKRAUTSTR. | 1 |
| | | HERMSDORFER DAMM / WAIDMANNSLUSTER DAMM / A 111 BAB AUTOBAHNZUBRINGER HAMBURG / | 3 |
| | | HOLLÄNDERSTR. / SEPTIMERSTR. | 1 |
| | | HOLZHAUSER STR. | 5 |
| HOLZHAUSER STR. / MIRAISTR. | 1 | | |
| HOLZHAUSER STR. / WITTESTR. | 1 | | |
| HUMBOLDTSTR. / KLAMANNSTR. | 1 | | |
| HUMBOLDTSTR. / LINDAUER ALLEE | 2 | | |
| JUPITERSTR. / METEORSTR. | 1 | | |
| KAROLINENSTR. | 1 | | |
| KIENHORSTPARK | 1 | | |
| LINDAUER ALLEE | 1 | | |

**Unfallörtlichkeiten von Radfahrerverkehrsunfällen
in der Direktion 1
nach Bezirken(alt) und Polizeiabschnitten**

| 2011 | | | |
|--|---------------------|---|------------------|
| Pol. Abschnitt | Bezirk (alt) | Ort | Anzahl VU |
| 11 | RD | LINDAUER ALLEE / OLLENHAUERSTR. / WALDSTR. | 1 |
| | | LINDAUER ALLEE / ROEDERNALLEE / TEICHSTR. | 1 |
| | | MIRAUSTR. | 1 |
| | | NEHEIMER STR. | 2 |
| | | OESERSTR. / STILLACHZEILE / ZIEKOWSTR. | 1 |
| | | OLLENHAUERSTR. | 3 |
| | | OLLENHAUERSTR. / VON-DER-GABLENTZ-STR. | 1 |
| | | OTISSTR. / SEIDELSTR. / ALLÉE ST. EXUPÉRY | 2 |
| | | ROEDERNALLEE | 1 |
| | | ROEDERNALLEE / THYSSENSTR. | 1 |
| | | RUPPNER CHAUSSEE | 9 |
| | | RUPPNER CHAUSSEE / SCHULZENDORFER STR. / ZUR BAB A111-E26 | 1 |
| | | SANDHAUSER STR. | 1 |
| | | SCHARNWEBERSTR. | 5 |
| | | SCHUBARTSTR. | 1 |
| | | SCHULZENDORFER STR. | 1 |
| | | TALSANDWEG | 1 |
| | | TEICHSTR. | 1 |
| | | TIETZSTR. | 1 |
| | | TITUSWEG / WAIDMANNSLUSTER DAMM / ZIEKOWSTR. | 1 |
| WALDSTR. | 3 | | |
| WITTESTR. | 3 | | |
| Verkehrsunfälle im Bezirk RD | | | 123 |
| Verkehrsunfälle im Polizeiabschnitt 11 | | | 123 |
| 12 | RD | ALT-WITTENAU | 2 |
| | | ALT-WITTENAU / EICHBORNDAMM | 2 |
| | | AM EICHENHAIN | 1 |
| | | AM FREIBAD | 1 |
| | | AM NORDGRABEN / ORANIENBURGER STR. / ORANIENBURGER BRÜCKE | 3 |
| | | AM PFINGSTBERG | 2 |
| | | AM STEINBERGPARK | 1 |
| | | AM VIERRUTENBERG / ZABEL-KRÜGER-DAMM | 1 |
| | | AM WAIDMANNSECK / HERMSDORFER STR. | 1 |
| | | AMBOßWEG / WILHELMSRUHER DAMM | 1 |
| | | AMENDESTR. | 1 |
| | | AMENDESTR. / REGINHARDSTR. | 1 |
| | | AMENDESTR. / RESIDENZSTR. | 1 |
| | | ARTUSWALL | 1 |
| | | BERLINER STR. | 9 |
| | | BERLINER STR. / BERTRAMSTR. / WACHSMUTHSTR. | 1 |
| | | BERLINER STR. / BURGFRUAENSTR. / VELTHEIMSTR. | 1 |
| | | BERLINER STR. / FONTANESTR. | 1 |
| | | BERLINER STR. / ODILOSTR. | 1 |
| | | BERLINER STR. / ROBINIENWEG | 2 |
| | | BLUNCKSTR. / OLLENHAUERSTR. / ORANIENBURGER STR. | 2 |
| | | BRANDTSTR. | 1 |
| | | BÜDNERRING / REGINHARDSTR. | 1 |
| | | BURGFRUAENSTR. / HOHEFELDSTR. | 1 |
| | | CYCLOPSTR. | 1 |
| | | DANNENWALDER WEG | 1 |
| | | DEUTSCHE STR. | 1 |
| | | DIETRICHINGER WEG / ORANIENBURGER STR. / WITTENAUER STR. | 1 |
| | | DOHNENSTEIG / FORSTSTR. / HERMSDORFER DAMM | 1 |
| | | EICHBORNDAMM | 1 |
| | | EICHBORNDAMM / ORANIENBURGER STR. / WILHELMSRUHER DAMM | 2 |
| | | EICHHORSTER WEG | 2 |
| | | EICHHORSTER WEG / SCHLITZER STR. | 1 |
| | | ELSESTR. / VELTHEIMSTR. | 1 |
| | | EMMENTALER STR. | 1 |

**Unfallörtlichkeiten von Radfahrerkehrunfällen
in der Direktion 1
nach Bezirken(alt) und Polizeiabschnitten**

| 2011 | | | |
|-----------------------|---------------------|---|------------------|
| Pol. Abschnitt | Bezirk (alt) | Ort | Anzahl VU |
| 12 | RD | EMMENTALER STR. / RESIDENZSTR. | 1 |
| | | ENKIRCHER STR. / OPPENHEIMER WEG | 1 |
| | | FINSTERWALDER STR. | 3 |
| | | FLOTTENSTR. / KOPENHAGENER STR. | 1 |
| | | FRÄSERSTEIG / ROEDERNALLEE | 1 |
| | | FROMMPROMENADE | 1 |
| | | GOLLANCZSTR. | 1 |
| | | GÖTZESTR. | 1 |
| | | GRALSRIITTERWEG | 1 |
| | | HEIDENHEIMER STR. / HERMSDORFER DAMM | 1 |
| | | HEINSESTR. | 1 |
| | | HERBSTSTR. / RASCHDORFFSTR. | 1 |
| | | HERMSDORFER DAMM | 4 |
| | | HERMSDORFER DAMM / HOHEFELDSTR. | 1 |
| | | HERMSDORFER DAMM / MARTIN-LUTHER-STR. | 1 |
| | | HERMSDORFER DAMM / SILVESTERWEG | 1 |
| | | HERMSDORFER STR. / RUE GEORGES VALLEREY | 1 |
| | | HOHEFELDSTR. | 1 |
| | | HOLLÄNDERSTR. | 3 |
| | | HOLLÄNDERSTR. / MARKSTR. | 1 |
| | | HOPPESTR. | 1 |
| | | HOPPESTR. / PROVINZSTR. | 1 |
| | | KLEMKESTR. | 2 |
| | | KÖNIGSHORSTER STR. / WILHELMSRUHER DAMM | 1 |
| | | KOPENHAGENER STR. | 4 |
| | | KÜHNEMANNSTR. / SCHWABSTR. / PROVINZSTR. | 1 |
| | | LENGEDER STR. / ROEDERNALLEE | 1 |
| | | LINDAUER ALLEE | 1 |
| | | LINDAUER ALLEE / RESIDENZSTR. / KOLPINGPLATZ | 1 |
| | | LÜBARSER STR. / ORANIENBURGER STR. | 2 |
| | | MARKSTR. | 2 |
| | | MAUSCHBACHER STEIG / ORANIENBURGER STR. | 1 |
| | | MINHEIMER STR. / WILTINGER STR. | 1 |
| | | ORANIENBURGER CHAUSSEE | 2 |
| | | ORANIENBURGER STR. | 5 |
| | | ORANIENBURGER STR. / ROEDERNALLEE | 1 |
| | | ORANIENBURGER STR. / TECHOWPROMENADE | 1 |
| | | ORANIENDAMM | 1 |
| | | ORANIENDAMM / WAIMANNSLUSTER DAMM / ZABEL-KRÜGER-DAMM | 2 |
| | | OSWINSTEIG / ROEDERNSTR. | 1 |
| | | PANKOWER ALLEE | 1 |
| | | PANKOWER ALLEE / REGINHARDSTR. | 1 |
| | | QUICKBORNER STR. | 2 |
| | | RASCHDORFFSTR. / RESIDENZSTR. / THATERSTR. | 2 |
| | | REGINHARDSTR. | 2 |
| | | REGINHARDSTR. / SCHWABSTR. | 1 |
| | | RESIDENZSTR. | 5 |
| | | RESIDENZSTR. / RITTERLANDWEG | 1 |
| | | ROEDERNALLEE | 6 |
| | | RUE MONTESQUIEU / JEAN-JAURÈS-STR. | 1 |
| | | SCHILDOWER STR. | 1 |
| | | SCHILDOWER WEG | 1 |
| | | SCHLUCHSEESTR. | 1 |
| | | SCHULZENDORFER STR. / BRANDTSTR. / HEINSESTR. | 1 |
| | | SENFTENBERGER RING | 4 |
| | | SENFTENBERGER RING / STRAUPITZER STEIG | 1 |
| | | SIGISMUNDKORSO / LUDOLFINGERPLATZ | 1 |
| | | SOMMERSTR. | 1 |

**Unfallörtlichkeiten von Radfahrerkehrverhunsfällen
in der Direktion 1
nach Bezirken(alt) und Polizeiabschnitten**

| 2011 | | | |
|--|--------------|--|-----------|
| Pol. Abschnitt | Bezirk (alt) | Ort | Anzahl VU |
| 12 | RD | STARGARDTSTR. | 1 |
| | | TECHOWPROMENADE | 1 |
| | | TREUENBRIETZENER STR. | 1 |
| | | WADMANNSLUSTER DAMM | 4 |
| | | WADMANNSLUSTER DAMM / JEAN-JAURÈS-STR. | 1 |
| | | WALLISER STR. | 1 |
| | | WILHELMSRUHER DAMM | 6 |
| | | WINTERSTR. | 1 |
| | | ZABEL-KRÜGER-DAMM | 1 |
| | | ZELTINGER STR. | 1 |
| | | ZELTINGER STR. / ZERNDORFER WEG | 1 |
| Verkehrsunfälle im Bezirk RD | | | 163 |
| Verkehrsunfälle im Polizeiabschnitt 12 | | | 163 |
| 13 | PK | ALTENBERGER WEG / DIETZGENSTR. | 1 |
| | | AM FEUCHTEN WINKEL / PASEWALKER STR. | 2 |
| | | AM SCHLOßPARK | 1 |
| | | AM SCHLOßPARK / KAVALIERSTR. / SCHLOßPARK PANKOW | 1 |
| | | AM SCHLOßPARK / OSSIETZKYSTR. / PARKSTR. / SCHLOßPARK PANKOW | 1 |
| | | AMALIENPARK / BREITE STR. | 2 |
| | | ARNOUXSTR. | 1 |
| | | BAHNHOFSTR. | 1 |
| | | BAHNHOFSTR. / BLANKENBURGER WEG / PANKSTR. | 3 |
| | | BENJAMIN-VOGELSDORFF-STR. / MÜHLENSTR. | 1 |
| | | BERLINER STR. | 6 |
| | | BERLINER STR. / BLANKENFELDER CHAUSSEE | 2 |
| | | BERLINER STR. / BRENNERSTR. / MÜHLENSTR. / VINETASTR. | 4 |
| | | BERLINER STR. / ESPLANADE / WESTERLANDSTR. | 2 |
| | | BERLINER STR. / GRANITZSTR. / KISSINGENSTR. | 8 |
| | | BERLINER STR. / HADLICHSTR. | 1 |
| | | BERLINER STR. / MAXIMILIANSTR. | 2 |
| | | BLANKENBURGER STR. | 1 |
| | | BLANKENBURGER STR. / STRABE 41 | 1 |
| | | BLANKENBURGER STR. / ZIMBELSTR. | 1 |
| | | BLANKENFELDER STR. / GARTENSTR. | 1 |
| | | BLANKENFELDER STR. / ROSENTHALER WEG | 2 |
| | | BLEICHERODER STR. / MENDELSTR. / STIFTSWEG | 1 |
| | | BORKUMSTR. | 1 |
| | | BORKUMSTR. / NEUMANNSTR. | 2 |
| | | BREITE STR. | 6 |
| | | BUCHER STR. / A 114 BAB AUTOBAHNZUBRINGER PRENZLAU / 114 AS BUCHER | 1 |
| | | BUCHER STR. / HAUPTSTR. / SCHÖNERLINDER STR. / TRIFTSTR. | 2 |
| | | BUCHHOLZER STR. | 1 |
| | | CHARLOTTENSTR. | 1 |
| | | DAMEROWSTR. | 3 |
| | | DAMMSMÜHLER STR. / DIETZGENSTR. | 1 |
| | | DIETZGENSTR. | 8 |
| | | DIETZGENSTR. / KASTANIENALLEE | 2 |
| | | DIETZGENSTR. / WACKENBERGSTR. | 1 |
| | | DOLOMITENSTR. | 1 |
| | | DOLOMITENSTR. / MÜHLENSTR. | 1 |
| | | ELSA-BRÄNDSTRÖM-STR. | 1 |
| | | ELSA-BRÄNDSTRÖM-STR. / NEUMANNSTR. | 1 |
| | | ELSA-BRÄNDSTRÖM-STR. / PRENZLAUER PROMENADE | 5 |
| | | ESCHENGRABEN | 1 |
| | | ESCHENGRABEN / NEUMANNSTR. | 1 |
| | | ESPLANADE | 1 |
| | | ESPLANADE / STAVANGERSTR. | 1 |
| | | FLORAPROMENADE / FLORASTR. | 1 |
| | | FLORASTR. | 3 |

**Unfallörtlichkeiten von Radfahrerkehrverhunsfällen
in der Direktion 1
nach Bezirken(alt) und Polizeiabschnitten**

| 2011 | | | |
|-----------------------|---------------------|---|------------------|
| Pol. Abschnitt | Bezirk (alt) | Ort | Anzahl VU |
| 13 | PK | FLORASTR. / GAILLARDSTR. | 1 |
| | | FLORASTR. / GÖRSCHSTR. | 2 |
| | | FLORASTR. / GRUNOWSTR. | 1 |
| | | FLORASTR. / MÜHLENSTR. | 3 |
| | | FRIEDRICH-ENGELS-STR. | 3 |
| | | FRIEDRICH-ENGELS-STR. / NORDENDSTR. | 3 |
| | | FRIEDRICH-ENGELS-STR. / PASTOR-NIEMÖLLER-PLATZ | 1 |
| | | FRIESENSTR. / HOMEYERSTR. / HERMANN-HESSE-STR. | 2 |
| | | FRITZ-REUTER-STR. / WALDOWSTR. | 1 |
| | | GALENUSSTR. | 2 |
| | | GALENUSSTR. / PARACELUSSTR. | 1 |
| | | GALENUSSTR. / PASEWALKER STR. | 1 |
| | | GARBÁTYPLATZ / BERLINER STR. / FLORASTR. | 1 |
| | | GEMÜNDENER STR. / GRANITZSTR. | 1 |
| | | GRABBEALLEE | 3 |
| | | GRABBEALLEE / HOMEYERSTR. | 2 |
| | | GRABBEALLEE / PAUL-FRANCKE-STR. | 1 |
| | | GRABBEALLEE / PFEILSTR. | 1 |
| | | GRANITZSTR. | 2 |
| | | GRANITZSTR. / GRANITZSTR. | 1 |
| | | GRANITZSTR. / HIDDENSEESTR. / KISSINGENSTR. | 3 |
| | | GRANITZSTR. / NEUMANNSTR. | 1 |
| | | GRANITZSTR. / PRENZLAUER PROMENADE / ROTHENBACHSTR. | 4 |
| | | GRUMBKOWSTR. | 1 |
| | | GÜLLWEG / WALDSTR. / HERMANN-HESSE-STR. | 1 |
| | | HADLICHSTR. | 2 |
| | | HAUPTSTR. | 7 |
| | | HAUPTSTR. / HERTZSTR. | 1 |
| | | HAUPTSTR. / LESSINGSTR. | 2 |
| | | HAUPTSTR. / SCHILLERSTR. | 1 |
| | | HEINRICH-BÖLL-STR. / DIETZGENSTR. / UHLANDSTR. | 1 |
| | | HEINRICH-MANN-PLATZ / LEONHARD-FRANK-STR. | 1 |
| | | HEINRICH-MANN-STR. / HERMANN-HESSE-STR. | 4 |
| | | HEINZ-KNOBLOCH-PLATZ / BERLINER STR. / SAMLÄNDISCHE STR. | 1 |
| | | HERMANN-HESSE-STR. / PASTOR-NIEMÖLLER-PLATZ | 1 |
| | | HOMEYERSTR. / STRAÙE 201 | 1 |
| | | JOHANNES-KUPKE-STR. | 1 |
| | | KALVINISTENWEG / BLANKENFELDER STR. | 1 |
| | | KASTANIENALLEE | 1 |
| | | KASTANIENALLEE / SCHÖNHAUSER STR. | 2 |
| | | KGA HUMBOLDT ABT. NEUES HEIM / FRIEDRICH-ENGELS-STR. / WIESENWINKEL | 1 |
| | | KISSINGENPLATZ / KISSINGENSTR. / NEUMANNSTR. | 1 |
| | | KLEMKESTR. / STRAÙE VOR SCHÖNHOLZ | 1 |
| | | KREUZSTR. / PARKSTR. / SCHÖNHOLZER STR. / BÜRGERPARK PANKOW | 1 |
| | | KUCKHOFFSTR. | 1 |
| | | KURZE STR. | 1 |
| | | LESSINGSTR. / SEEGERSTR. | 1 |
| | | MAJAKOWSKIRING | 1 |
| | | MARTHASTR. / WALDOWSTR. | 1 |
| | | MAXIMILIANSTR. | 1 |
| | | MÜHLENSTR. | 2 |
| | | MÜHLENSTR. / ZILLERTALSTR. | 1 |
| | | NEUE SCHÖNHOLZER STR. | 2 |
| | | NEUMANNSTR. | 2 |
| | | NEUMANNSTR. / ARNOLD-ZWEIG-STR. | 3 |
| | | OSSIETZKYSTR. | 3 |
| | | OSSIETZKYSTR. / BREITE STR. | 1 |
| | | PANKGRAFENBRÜCKE (PANKE) | 1 |
| | | PARACELUSSTR. | 1 |

**Unfallörtlichkeiten von Radfahrerverkehrsunfällen
in der Direktion 1
nach Bezirken(alt) und Polizeiabschnitten**

| 2011 | | | | | |
|--|--|--|------------------|--------------|----|
| Pol. Abschnitt | Bezirk (alt) | Ort | Anzahl VU | | |
| 13 | PK | PARKSTR. | 1 | | |
| | | PASEWALKER STR. | 5 | | |
| | | PASEWALKER STR. / SCHLOBALLEE | 2 | | |
| | | PAULE-PARK / MÜHLENSTR. / BREITE STR. | 1 | | |
| | | PESTALOZZISTR. | 1 | | |
| | | PRENZLAUER PROMENADE | 10 | | |
| | | PRENZLAUER PROMENADE / ZEILER WEG | 2 | | |
| | | PROVINZSTR. | 1 | | |
| | | QUICKBORNER STR. / WILHELMSRUHER DAMM | 1 | | |
| | | ROSENTHALER WEG | 1 | | |
| | | ROSSKASTANIENHOF / HAUPTSTR. | 1 | | |
| | | SCHÖNERLINDER STR. | 1 | | |
| | | SCHÖNHAUSER STR. | 1 | | |
| | | SCHULZESTR. | 1 | | |
| | | SCHÜTZENSTR. | 1 | | |
| | | STILLE STR. / TSCHAIKOWSKISTR. | 1 | | |
| | | STRABE VOR SCHÖNHOLZ | 1 | | |
| | | TALSTR. / THULESTR. | 1 | | |
| | | TRELLEBORGER STR. | 1 | | |
| | | TRIFTSTR. / SCHÜTZENSTR. | 1 | | |
| | | TSCHAIKOWSKISTR. | 1 | | |
| | | UHLANDSTR. | 1 | | |
| | | VESALIUSSTR. | 1 | | |
| | | WACKENBERGSTR. | 2 | | |
| | | WALDOWSTR. | 1 | | |
| | | WALDSTR. | 3 | | |
| | | WILHELM-KUHR-STR. / WOLLANKSTR. / NEUE SCHÖNHOLZER STR. / SCHÖNHOLZER STR. / BRE | 1 | | |
| | | WILHELMSRUHER DAMM / FRIEDRICH-ENGELS-STR. / HAUPTSTR. | 2 | | |
| | | WILHELMSRUHER DAMM / UHLANDSTR. | 1 | | |
| | | WOLLANKSTR. | 1 | | |
| | WOLLANKSTR. / BREHMESTR. / SCHULZESTR. | 3 | | | |
| | WOLLANKSTR. / KREUZSTR. | 1 | | | |
| | WOLLANKSTR. / PRADELSTR. | 1 | | | |
| Verkehrsunfälle im Bezirk PK | | | 242 | | |
| | WS | AM STEINBERG / PRENZLAUER PROMENADE / THULESTR. | 3 | | |
| Verkehrsunfälle im Bezirk WS | | | 3 | | |
| Verkehrsunfälle im Polizeiabschnitt 13 | | | 245 | | |
| 14 | PK | ALT-BUCH / AM STENER BERG / SCHWANEBECKER CHAUSSEE / ZEPERNICKER STR. | 1 | | |
| | | ALT-BUCH / WILTBERGSTR. / WALTER-FRIEDRICH-STR. | 1 | | |
| | | BRUNO-APITZ-STR. | 1 | | |
| | | HOBRECHTSFELDER CHAUSSEE | 1 | | |
| | | HOBRECHTSFELDER CHAUSSEE / PÖLNITZWEG | 1 | | |
| | | KAROWER CHAUSSEE | 2 | | |
| | | KAROWER CHAUSSEE / KAROWER STR. / LINDENBERGER WEG / WILTBERGSTR. | 1 | | |
| | | KAROWER CHAUSSEE / MAX-BURGHARDT-STR. | 1 | | |
| | | KAROWER CHAUSSEE / ROBERT-RÖSSLE-STR. / WOLFGANG-HEINZ-STR. | 3 | | |
| | | KAROWER CHAUSSEE / SIEDLUNGSSTR. | 1 | | |
| | | KAROWER CHAUSSEE / THEODOR-BRUGSCH-STR. | 1 | | |
| | | PÖLNITZWEG | 1 | | |
| | | RÖBELLWEG | 1 | | |
| | | SUDAUER STR. / ZEPERNICKER STR. | 1 | | |
| | | WALTER-FRIEDRICH-STR. | 1 | | |
| | | WILTBERGSTR. | 3 | | |
| | | WOLFGANG-HEINZ-STR. / ERNST-BUSCH-STR. / BRUNO-APITZ-STR. | 1 | | |
| | | Verkehrsunfälle im Bezirk PK | | | 22 |
| | | | WS | ACHILLESSTR. | 3 |

**Unfallörtlichkeiten von Radfahrerkehrunfällen
in der Direktion 1
nach Bezirken(alt) und Polizeiabschnitten**

| 2011 | | | |
|---|---------------------|---|------------------|
| Pol. Abschnitt | Bezirk (alt) | Ort | Anzahl VU |
| 14 | WS | ACHILLESSTR. / BUCHER CHAUSSEE | 1 |
| | | ALBERTINENSTR. / PISTORIUSSTR. / BERLINER ALLEE | 1 |
| | | AM STEINBERG | 1 |
| | | AM STEINBERG / PREUNELSTR. | 1 |
| | | AMALIENSTR. / ROELCKESTR. | 1 |
| | | BAHNHOFSTR. | 2 |
| | | BAHNHOFSTR. / KERKOWSTR. | 1 |
| | | BAHNHOFSTR. / RUDELSBURGSTR. | 1 |
| | | BERLINER ALLEE | 7 |
| | | BERLINER STR. | 3 |
| | | BEUTHENER STR. / BLANKENBURGER CHAUSSEE / STRAÙE 43 | 2 |
| | | BIZETSTR. / BORODINSTR. | 2 |
| | | BIZETSTR. / GÜRTELSTR. | 1 |
| | | BIZETSTR. / INDIRA-GANDHI-STR. | 1 |
| | | BIZETSTR. / LINDENALLEE | 2 |
| | | BIZETSTR. / MAHLERSTR. | 1 |
| | | BLANKENBURGER CHAUSSEE | 3 |
| | | BLANKENBURGER CHAUSSEE / STRAÙE 39 / STRAÙE 45 | 1 |
| | | BLANKENBURGER CHAUSSEE / STRAÙE 44 | 1 |
| | | BLANKENBURGER PFLASTERWEG | 3 |
| | | BLANKENBURGER STR. | 2 |
| | | BLANKENBURGER STR. / ROMAIN-ROLLAND-STR. | 1 |
| | | BLANKENBURGER STR. / STRAÙE 30 | 1 |
| | | BÖRNSTR. / LANGHANSSTR. | 3 |
| | | BÖTTNERSTR. / PANKGRAFENSTR. | 1 |
| | | BRAUHAUSSTR. | 1 |
| | | BUSCHALLEE | 2 |
| | | BUSCHALLEE / GARTENSTR. | 1 |
| | | BUSCHALLEE / HANSASTR. / KGA SONNENSCHIEIN | 1 |
| | | BUSCHALLEE / SEEWEG / BERLINER ALLEE | 1 |
| | | BUSONISTR. / AM DANEWEND / DANEWENDPLATZ / WOTANSTR. | 1 |
| | | CALIGARIPLATZ / GUSTAV-ADOLF-STR. / PRENZLAUER PROMENADE | 1 |
| | | CHARLOTTENBURGER STR. / HEINERSDORFER STR. | 1 |
| | | CHARLOTTENBURGER STR. / PARKSTR. | 1 |
| | | DGZ-RING / GUSTAV-ADOLF-STR. | 1 |
| | | DORFSTR. / MALCHOWER CHAUSSEE / ORTNITSTR. / MALCHOWER BRÜCKE | 1 |
| | | EIGERSTR. / ROMAIN-ROLLAND-STR. | 1 |
| | | EREKWEG | 1 |
| | | FALKENBERGER STR. | 2 |
| | | FALKENBERGER STR. / BERLINER ALLEE | 1 |
| | | FALKENBERGER STR. / WITTLICHER STR. | 1 |
| | | FRIESICKESTR. / PISTORIUSSTR. | 1 |
| | | FRITHJOFSTR. | 2 |
| | | GARTENSTR. / INDIRA-GANDHI-STR. | 1 |
| | | GEHRINGSTR. / BERLINER ALLEE | 1 |
| | | GOUNODSTR. / INDIRA-GANDHI-STR. | 1 |
| | | GREIFSWALDER STR. / GÜRTELSTR. / LEHDERSTR. / BERLINER ALLEE | 3 |
| | | GROÙE SEESTR. | 1 |
| | | GROÙE SEESTR. / ROELCKESTR. | 2 |
| | | GUSTAV-ADOLF-STR. | 2 |
| GUSTAV-ADOLF-STR. / GUSTAV-ADOLF-STR. | 1 | | |
| GUSTAV-ADOLF-STR. / LANGHANSSTR. | 2 | | |
| GUSTAV-ADOLF-STR. / RENNBahnSTR. | 2 | | |
| HAMBURGER PLATZ / HAMBURGER PLATZ | 2 | | |
| HANSASTR. | 2 | | |
| HEINERSDORFER STR. | 2 | | |
| HEINERSDORFER STR. / JACOBSOHNSTR. / LANGHANSSTR. | 2 | | |
| HERTHASTR. / PRENZLAUER PROMENADE | 1 | | |
| HIBISKUSWEG / MALCHOWER STR. / SCHNEEHORNPFAD | 1 | | |

**Unfallörtlichkeiten von Radfahrerverkehrsunfällen
in der Direktion 1
nach Bezirken(alt) und Polizeiabschnitten**

| 2011 | | | |
|--|---------------------|---|------------------|
| Pol. Abschnitt | Bezirk (alt) | Ort | Anzahl VU |
| 14 | WS | HUBERTUSDAMM | 1 |
| | | ILSENBURGSTR. | 1 |
| | | INDIRA-GANDHI-STR. / BERLINER ALLEE / WEIßENSEER PARK | 3 |
| | | JACOBSOHNSTR. / BÜHRINGSTR. | 1 |
| | | KAROWER DAMM | 1 |
| | | KAROWER DAMM / LINDENBERGER WEG | 1 |
| | | KRUGSTEGE | 1 |
| | | LANGHANSSTR. | 6 |
| | | LANGHANSSTR. / PRENZLAUER PROMENADE | 1 |
| | | LEHDERSTR. | 1 |
| | | LEHDERSTR. / ROELCKESTR. | 3 |
| | | LIEBERMANNSTR. | 1 |
| | | LIEBERMANNSTR. / BERLINER ALLEE | 1 |
| | | LINDENALLEE / BERLINER ALLEE / WEIßENSEER PARK | 1 |
| | | MAHLERSTR. / MEYERBEERSTR. | 1 |
| | | NEUKIRCHSTR. / ROMAIN-ROLLAND-STR. | 2 |
| | | PARKSTR. | 1 |
| | | PARKSTR. / BERLINER ALLEE | 3 |
| | | PASEDAGPLATZ / RENNBAHNSTR. | 1 |
| | | PISTORIUSSTR. | 4 |
| | | RENNBAHNSTR. | 1 |
| | | RENNBAHNSTR. / ROELCKESTR. | 2 |
| | | ROELCKESTR. | 3 |
| | | ROELCKESTR. / SCHWARZELFENWEG / DARBER STR. | 2 |
| | | ROELCKESTR. / STREUSTR. | 1 |
| | | ROMAIN-ROLLAND-STR. | 3 |
| | | ROMAIN-ROLLAND-STR. / ROTHENBACHSTR. | 1 |
| | | ROSSINISTR. / BERLINER ALLEE | 1 |
| | | ROTHENBACHSTR. | 1 |
| | | SCHÖNERLINDER WEG | 1 |
| | | SCHWARZELFENWEG | 1 |
| | | SIEDLUNGSRING | 1 |
| | | SMETANASTR. / BERLINER ALLEE | 1 |
| STRABE 41 | 1 | | |
| STRABE 43 / STRABE 48 | 1 | | |
| TASSOSTR. | 1 | | |
| TRARBACHER STR. | 1 | | |
| ZUM KAPPGRABEN | 1 | | |
| ZUR RINGALLEE / AN DER INDUSTRIEBAHN / ROELCKESTR. | 2 | | |
| Verkehrsunfälle im Bezirk WS | | | 155 |
| Verkehrsunfälle im Polizeiabschnitt 14 | | | 177 |
| 15 | PB | AHLBECKER STR. | 1 |
| | | AHLBECKER STR. / PRENZLAUER ALLEE | 1 |
| | | BEHMSTR. | 2 |
| | | BEHMSTR. / MALMÖER STR. / SCHIVELBEINER STR. | 1 |
| | | BERLINER STR. | 2 |
| | | BERLINER STR. / ESCHENGRABEN | 3 |
| | | BERLINER STR. / HALLANDSTR. | 4 |
| | | BERLINER STR. / SCHONENSCHEN STR. / SCHÖNHAUSER ALLEE | 1 |
| | | BERLINER STR. / THULESTR. | 2 |
| | | BERNAUER STR. / EBERSWALDER STR. / ODERBERGER STR. / SCHWEDTER STR. | 1 |
| | | BORNHOLMER STR. | 1 |
| | | BORNHOLMER STR. / AALESUNDER STR. | 1 |
| | | BORNHOLMER STR. / ANDERSENSTR. | 1 |
| | | BORNHOLMER STR. / BJÖRNSONSTR. / MALMÖER STR. | 4 |
| | | BORNHOLMER STR. / DRIESENER STR. / NORDKAPSTR. | 1 |
| | | BORNHOLMER STR. / GOTLANDSTR. / SEELOWER STR. | 1 |
| | | BORNHOLMER STR. / SCHÖNFLIEßER STR. / STAVANGERSTR. | 1 |

**Unfallörtlichkeiten von Radfahrerkehrunfällen
in der Direktion 1
nach Bezirken(alt) und Polizeiabschnitten**

| 2011 | | | |
|--|---------------------|--|------------------|
| Pol. Abschnitt | Bezirk (alt) | Ort | Anzahl VU |
| 15 | PB | BORNHOLMER STR. / SCHÖNHAUSER ALLEE / WISBYER STR. | 7 |
| | | BUCHHOLZER STR. / MILASTR. / SCHÖNHAUSER ALLEE | 3 |
| | | BUCHHOLZER STR. / PAPPELALLEE | 1 |
| | | CANTIANSTR. | 1 |
| | | CANTIANSTR. / SCHÖNHAUSER ALLEE / TOPSSTR. | 4 |
| | | CHORINER STR. / ODERBERGER STR. / SCHÖNHAUSER ALLEE / SREDZKISTR. | 1 |
| | | DÄNENSTR. / SCHÖNHAUSER ALLEE / SCHÖNHAUSER-ALLEE-BRÜCKE | 2 |
| | | DANZIGER STR. | 6 |
| | | DANZIGER STR. / DUNCKERSTR. | 2 |
| | | DANZIGER STR. / EBERSWALDER STR. / KASTANIENALLEE / PAPPELALLEE / SCHÖNHAUSER AL | 7 |
| | | DANZIGER STR. / HAGENAUER STR. / SCHLIEMANNSTR. | 2 |
| | | DANZIGER STR. / KNAACKSTR. / LYCHENER STR. | 1 |
| | | DANZIGER STR. / KOLLWITZSTR. / SENEFELDERSTR. | 1 |
| | | DRIESENER STR. / PAUL-ROBESON-STR. | 1 |
| | | DUNCKERSTR. | 1 |
| | | DUNCKERSTR. / KUGLERSTR. | 1 |
| | | DUNCKERSTR. / STARGARDER STR. | 2 |
| | | DUNCKERSTR. / WICHERTSTR. | 2 |
| | | EBERSWALDER STR. | 6 |
| | | EBERSWALDER STR. / EBERSWALDER STR. | 2 |
| | | ERICH-WEINERT-STR. / PRENZLAUER ALLEE | 3 |
| | | ERICH-WEINERT-STR. / SCHÖNHAUSER ALLEE / PAUL-ROBESON-STR. | 1 |
| | | ERICH-WEINERT-STR. / STAHLHEIMER STR. | 1 |
| | | FEHRBELLINER STR. / SCHÖNHAUSER ALLEE | 3 |
| | | GAUDYSTR. / SCHÖNHAUSER ALLEE | 1 |
| | | GETHSEMANESTR. / STARGARDER STR. | 1 |
| | | GLEIMSTR. | 1 |
| | | GLEIMSTR. / CANTIANSTR. / RHINOWER STR. | 1 |
| | | GLEIMSTR. / SCHÖNHAUSER ALLEE / STARGARDER STR. | 4 |
| | | GNEISTSTR. / PAPPELALLEE / RAUMERSTR. | 1 |
| | | GNEISTSTR. / SCHÖNHAUSER ALLEE | 1 |
| | | GREIFENHAGENER STR. | 1 |
| | | GREIFENHAGENER STR. / STARGARDER STR. | 1 |
| | | GREIFENHAGENER STR. / WICHERTSTR. | 1 |
| | | GRELLSTR. / PRENZLAUER ALLEE / WICHERTSTR. | 3 |
| | | GUDVANGER STR. / TALSTR. / WISBYER STR. | 4 |
| | | GUDVANGER STR. / WICHERTSTR. | 1 |
| | | HUMANNPLATZ / STAHLHEIMER STR. / WICHERTSTR. | 5 |
| | | ISLÄNDISCHE STR. | 2 |
| | | KASTANIENALLEE | 12 |
| | | KGA BORNHOLM I | 1 |
| KNAACKSTR. | 2 | | |
| KOLLWITZSTR. | 4 | | |
| KOLLWITZSTR. / SAARBRÜCKER STR. / SCHÖNHAUSER ALLEE | 2 | | |
| KOLLWITZSTR. / SREDZKISTR. | 2 | | |
| KOPENHAGENER STR. | 1 | | |
| KUGLERSTR. / SCHERENBERGSTR. | 1 | | |
| KUGLERSTR. / SCHÖNHAUSER ALLEE | 2 | | |
| LOTTUMSTR. / SCHÖNHAUSER ALLEE | 1 | | |
| LYCHENER STR. / RAUMERSTR. | 2 | | |
| MALMÖER STR. / PAUL-ROBESON-STR. / UECKERMÜNDER STR. | 1 | | |
| METZER STR. / SCHÖNHAUSER ALLEE / SCHWEDTER STR. / SENEFELDERPLATZ | 4 | | |
| NEUMANNSTR. / STAHLHEIMER STR. / WISBYER STR. | 2 | | |
| NORWEGERSTR. | 1 | | |
| ODERBERGER STR. | 1 | | |

**Unfallörtlichkeiten von Radfahrerverkehrsunfällen
in der Direktion 1
nach Bezirken(alt) und Polizeiabschnitten**

| 2011 | | | |
|--|---------------------|---|------------------|
| Pol. Abschnitt | Bezirk (alt) | Ort | Anzahl VU |
| 15 | PB | OSTSEESTR. / PRENZLAUER ALLEE / PRENZLAUER PROMENADE / WISBYER STR. | 8 |
| | | PAPPELALLEE | 7 |
| | | PAPPELALLEE / STARGARDER STR. | 1 |
| | | PAUL-ROBESON-STR. | 1 |
| | | PRENZLAUER ALLEE | 6 |
| | | RAUMERSTR. / SENEFELDERSTR. | 1 |
| | | RODENBERGSTR. / SCHERENBERGSTR. | 1 |
| | | RODENBERGSTR. / STAHLHEIMER STR. | 1 |
| | | SCHIVELBEINER STR. | 3 |
| | | SCHLIEMANNSTR. / STARGARDER STR. | 1 |
| | | SCHÖNFLIEßER STR. | 1 |
| | | SCHÖNFLIEßER STR. / SCHIVELBEINER STR. | 1 |
| | | SCHÖNHAUSER ALLEE | 33 |
| | | SCHÖNHAUSER ALLEE / WICHERTSTR. / SCHIVELBEINER STR. | 6 |
| | | SCHWEDTER STEG | 1 |
| | | SCHWEDTER STR. | 1 |
| | | SEELOWER STR. / SCHIVELBEINER STR. | 3 |
| | | SENEFELDERSTR. | 2 |
| | | SENEFELDERSTR. / STARGARDER STR. | 1 |
| | | SONNENBURGER STR. | 1 |
| | | SREDZKISTR. | 1 |
| | | STARGARDER STR. | 1 |
| | | TRELLEBORGER STR. / WISBYER STR. | 1 |
| U-BHF. SCHÖNHAUSER ALLEE / KOPENHAGENER STR. / SCHÖNHAUSER ALLEE | 1 | | |
| WICHERTSTR. | 2 | | |
| WISBYER STR. | 2 | | |
| YSTADER STR. | 1 | | |
| Verkehrsunfälle im Bezirk PB | | | 245 |
| Verkehrsunfälle im Polizeiabschnitt 15 | | | 245 |
| 16 | PB | AM FRIEDRICHSHAIN | 3 |
| | | AM FRIEDRICHSHAIN / FRIEDENSTR. / VOLKSPARK FRIEDRICHSHAIN | 1 |
| | | AUGUST-LINDEMANN-STR. | 1 |
| | | BÖTZOWSTR. | 1 |
| | | BÖTZOWSTR. / BERNHARD-LICHTENBERG-STR. | 1 |
| | | DANZIGER STR. | 5 |
| | | DANZIGER STR. / BÖTZOWSTR. / ARNSWALDER PLATZ | 2 |
| | | DANZIGER STR. / DIESTERWEGSTR. | 1 |
| | | DANZIGER STR. / ELLA-KAY-STR. | 2 |
| | | DANZIGER STR. / GREIFSWALDER STR. | 9 |
| | | DANZIGER STR. / PAUL-HEYSE-STR. | 1 |
| | | DANZIGER STR. / PRENZLAUER ALLEE | 10 |
| | | DANZIGER STR. / RYKESTR. | 1 |
| | | DANZIGER STR. / WINSSSTR. | 2 |
| | | DIESTERWEGSTR. | 1 |
| | | DIESTERWEGSTR. / PRENZLAUER ALLEE / STARGARDER STR. | 2 |
| | | ERICH-WEINERT-STR. / GREIFSWALDER STR. / THOMAS-MANN-STR. | 2 |
| | | ERICH-WEINERT-STR. / HOSEMANNSTR. | 2 |
| | | FRÖBELSTR. / PRENZLAUER ALLEE / RAUMERSTR. | 4 |
| | | GOETHESTR. / OSTSEESTR. | 2 |
| | | GREIFSWALDER STR. | 12 |
| | | GREIFSWALDER STR. / BERNHARD-LICHTENBERG-STR. / ERNST-THÄLMANN-PA | 2 |
| | | GREIFSWALDER STR. / GRELLSTR. / NAUGARDER STR. / STORKOWER STR. | 11 |
| | | GREIFSWALDER STR. / HEINRICH-ROLLER-STR. | 1 |
| | | GREIFSWALDER STR. / IMMANUELKIRCHSTR. | 1 |
| | | GREIFSWALDER STR. / KÄTHE-NIEDERKIRCHNER-STR. | 1 |
| | | GREIFSWALDER STR. / MICHELANGELOSTR. / OSTSEESTR. | 7 |
| | | GREIFSWALDER STR. / SCHIERITZSTR. | 1 |

**Unfallörtlichkeiten von Radfahrerkehrverhunsfällen
in der Direktion 1
nach Bezirken(alt) und Polizeiabschnitten**

| 2011 | | | |
|--|---------------------|--|------------------|
| Pol. Abschnitt | Bezirk (alt) | Ort | Anzahl VU |
| 16 | PB | GRELLSTR. | 3 |
| | | GRELLSTR. / HOSEMANNSTR. | 1 |
| | | GUBITZSTR. | 2 |
| | | HERMANN-BLANKENSTEIN-STR. | 1 |
| | | HERMANN-BLANKENSTEIN-STR. / RICHARD-ERMISCH-STR. | 1 |
| | | HERMANN-BLANKENSTEIN-STR. / THAERSTR. / THAERSTRABENBRÜCKE | 1 |
| | | HOHENSCHÖNHAUSER STR. / MAIGLÖCKCHENSTR. / ODERBRUCHSTR. / HERBERT-TSCHÄPE-STR. | 1 |
| | | HOSEMANNSTR. | 1 |
| | | HOSEMANNSTR. / SCHIERITZSTR. | 1 |
| | | IMMANUELKIRCHSTR. | 1 |
| | | IMMANUELKIRCHSTR. / KNAACKSTR. / PRENZLAUER ALLEE | 2 |
| | | JOHN-SCHEHR-STR. | 2 |
| | | KNIPRODESTR. | 1 |
| | | KNIPRODESTR. / ALTENESCHER WEG | 2 |
| | | KNIPRODESTR. / CONRAD-BLENKLE-STR. | 1 |
| | | KNIPRODESTR. / DANZIGER STR. | 1 |
| | | KNIPRODESTR. / PASTEURSTR. | 1 |
| | | KNIPRODESTR. / STORKOWER STR. | 3 |
| | | KOLMARER STR. | 1 |
| | | KÜSELSTR. | 1 |
| | | LANDSBERGER ALLEE | 1 |
| | | MARIENBURGER STR. | 2 |
| | | MARIENBURGER STR. / PRENZLAUER ALLEE / WÖRTHER STR. | 1 |
| | | MENDELSSOHNSTR. | 1 |
| | | METZER STR. / PRENZLAUER ALLEE | 1 |
| | | MICHELANGELOSTR. / HANNS-EISLER-STR. | 2 |
| | | ODERBRUCHSTR. / KARL-LADE-STR. / LANDSBERGER ALLEE | 2 |
| | | OSTSEESTR. | 6 |
| | | OSTSEESTR. / SÜLTSTR. | 3 |
| | | OTTO-BRAUN-STR. | 2 |
| | | OTTO-BRAUN-STR. / AM FRIEDRICHSHAIN / GREIFSWALDER STR. / PRENZLAUER BERG / PLAT | 2 |
| | | PASTEURSTR. | 1 |
| | | PIESKOWER WEG / STORKOWER STR. | 1 |
| | | PRENZLAUER ALLEE | 9 |
| | | PRENZLAUER ALLEE / RAABESTR. | 1 |
| | | PRENZLAUER BERG | 1 |
| | | RAUMERSTR. | 1 |
| | | RUDI-ARNDT-STR. / CONRAD-BLENKLE-STR. | 1 |
| | | SAARBRÜCKER STR. | 1 |
| | | SAARBRÜCKER STR. / STRABBURGER STR. | 1 |
| | | STARGARDER STR. | 1 |
| | | STORKOWER STR. | 15 |
| | | STORKOWER STR. / LANDSBERGER ALLEE | 6 |
| | | STORKOWER STR. / STORKOWER STR. | 2 |
| | | STORKOWER STR. / SYRINGENWEG | 2 |
| | | STRABBURGER STR. | 1 |
| | | SYRINGENPLATZ | 1 |
| THOMAS-MANN-STR. | 1 | | |
| WINSSTR. | 2 | | |
| Verkehrsunfälle im Bezirk PB | | | 188 |
| | FH | OTTO-BRAUN-STR. | 2 |
| | | OTTO-BRAUN-STR. / MENDELSSOHNSTR. | 3 |
| Verkehrsunfälle im Bezirk FH | | | 5 |
| Verkehrsunfälle im Polizeiabschnitt 16 | | | 193 |
| Gesamtergebnis | | | 1146 |

**Unfallörtlichkeiten von Radfahrerkehrsunfällen
in der Direktion 2
nach Bezirken(alt) und Polizeiabschnitten**

| 2011 | | | |
|--|---------------------|--|------------------|
| Pol. Abschnitt | Bezirk (alt) | Ort | Anzahl VU |
| 21 | SP | ACKERSTR. | 1 |
| | | ACKERSTR. / ASKANIERRING / FALKENSEER CHAUSSEE | 1 |
| | | ACKERSTR. / FALKENHAGENER STR. | 1 |
| | | ADICKESSTR. / DAUMSTR. / GOLDBECKWEG / DAUMSTRABENBRÜCKE | 1 |
| | | ALTSTÄDTER RING | 1 |
| | | ALTSTÄDTER RING / KLOSTERSTR. / SEEGEFELDER STR. / STABHOLZGARTEN | 1 |
| | | AM BAHNHOF SPANDAU | 2 |
| | | AM FORSTACKER | 1 |
| | | AM JULIUSTURM | 9 |
| | | AM JULIUSTURM / ZITADELLENWEG / AN DER SPREESCHANZE / ZITADELLENBR | 2 |
| | | AMORBACHER WEG / STREITSTR. | 1 |
| | | AN DER KAPPE / ZEPPELINSTR. | 1 |
| | | ASKANIERRING | 1 |
| | | ASKANIERRING / FALKENHAGENER STR. / FALKENHAGENER TOR | 3 |
| | | ASKANIERRING / FALKENSEER DAMM | 2 |
| | | ASKANIERRING / HAVELSCHANZE / NEUENDORFER STR. / STREITSTR. / KGA KL | 1 |
| | | BAMIHLSTR. / RAUCHSTR. | 1 |
| | | BISMARCKSTR. / NEUENDORFER STR. / WRÖHMÄNNERPARK | 3 |
| | | BORCHERTWEG | 1 |
| | | BORKZEILE | 5 |
| | | BREITE STR. | 1 |
| | | BURSCHEIDER WEG / HASELHORSTER DAMM | 2 |
| | | CAUTIUSSTR. | 1 |
| | | CHARLOTTENSTR. / JÜDENSTR. | 1 |
| | | DAUMSTR. / LÜDENSCHIEDER WEG | 1 |
| | | DAUMSTR. / RHENANIASTR. | 1 |
| | | EISWERDERSTR. / NEUENDORFER STR. | 1 |
| | | ELISABETHSTR. / FALKENHAGENER STR. / FLANKENSCHANZE | 1 |
| | | ELSTALER STR. / SEEGEFELDER STR. | 1 |
| | | EMDENZEILE / SCHÖNWALDER STR. | 1 |
| | | FALKENHAGENER TOR / HOHENZOLLERNRING / PIONIERSTR. | 2 |
| | | FALKENSEER CHAUSSEE | 3 |
| | | FALKENSEER CHAUSSEE / FLURENDE / FREUDSTR. | 2 |
| | | FALKENSEER CHAUSSEE / FRANKENWALDSTR. / MÜLHEIMER STR. | 1 |
| | | FALKENSEER CHAUSSEE / HAUSKAVELWEG | 1 |
| | | FALKENSEER CHAUSSEE / HOHENZOLLERNRING | 1 |
| | | FALKENSEER CHAUSSEE / STADTRANDSTR. | 2 |
| | | FALKENSEER CHAUSSEE / WASSERWERKSTR. / AM KIESTEICH | 1 |
| | | FALKENSEER DAMM | 1 |
| | | FALKENSEER DAMM / FALKENSEER PLATZ | 1 |
| | | FEHRBELLINER STR. / SCHÖNWALDER STR. | 1 |
| | | FLANKENSCHANZE | 1 |
| | | GALENSTR. | 1 |
| | | GALENSTR. / SEEGEFELDER STR. / AM BAHNHOF SPANDAU | 2 |
| | | GARTENFELDER STR. | 1 |
| | | GARTENFELDER STR. / SAATWINKLER DAMM / GARTENFELDER BRÜCKE | 1 |
| | | GLÜHWÜRMCHENWEG | 1 |
| | | GOLTZSTR. / RAUCHSTR. | 2 |
| | | HAKENFELDER STR. | 1 |
| | | HASELHORSTER DAMM | 1 |
| HAVELSCHANZE | 1 | | |
| HOHENZOLLERNRING | 3 | | |
| HOHENZOLLERNRING / SCHNEPFENREUTHER WEG | 1 | | |
| HÜGELSCHANZE | 1 | | |
| HUGO-CASSIRER-STR. | 1 | | |
| KEMMANNWEG | 1 | | |
| KISSELNALLEE / PAUSINER STR. / RADELANDSTR. | 1 | | |
| KISSELNALLEE / PIONIERSTR. / ZEPPELINSTR. (ENDE) | 1 | | |

**Unfallörtlichkeiten von Radfahrerkehrverhunsfällen
in der Direktion 2
nach Bezirken(alt) und Polizeiahschnitten**

| 2011 | | | |
|--|---------------------|--|------------------|
| Pol. Abschnitt | Bezirk (alt) | Ort | Anzahl VU |
| 21 | SP | KLOSTERSTR. | 2 |
| | | KURSTR. / AM KOELTZEPARK | 1 |
| | | LINDENUFER | 1 |
| | | LYNARSTR. | 1 |
| | | MASELAKEKANAL | 1 |
| | | MAUERSTR. | 1 |
| | | MORITZSTR. | 1 |
| | | NAUENER STR. / SEEGEFELDER STR. / ZEPPELINSTR. | 3 |
| | | NEUE BERGSTR. | 1 |
| | | NEUENDORFER STR. | 1 |
| | | NIEDERNEUENDORFER ALLEE | 2 |
| | | NIEDERNEUENDORFER ALLEE / WERDERSTR. | 2 |
| | | PERWENITZER WEG | 1 |
| | | PIONIERSTR. | 3 |
| | | RAUCHSTR. / ASHDODSTR. | 1 |
| | | RAUCHSTR. / STREITSTR. | 1 |
| | | ROMY-SCHNEIDER-STR. | 1 |
| | | SCHLEHENWEG | 1 |
| | | SCHÖNWALDER ALLEE | 1 |
| | | SCHÖNWALDER STR. | 2 |
| | | SCHWENDYWEG | 1 |
| | | SEEGEFELDER STR. | 4 |
| | | SEEGEFELDER STR. / SEEGEFELDER STR. | 1 |
| | | SEEGEFELDER WEG | 1 |
| | | SEEGEFELDER WEG / HAMBURGER STR. | 2 |
| | | STADTRANDSTR. | 2 |
| | | STREITSTR. | 2 |
| | | STREITSTR. / WEGSCHEIDER STR. | 1 |
| WASSERWERKSTR. | 1 | | |
| WERDERSTR. | 1 | | |
| WUSTERMARKER STR. | 1 | | |
| ZEPPELINSTR. | 1 | | |
| Verkehrsunfälle im Bezirk SP | | | 133 |
| Verkehrsunfälle im Polizeiahschnitt 21 | | | 133 |
| 22 | SP | AM JULIUSTURM | 1 |
| | | BERTHOLD-SCHWARZ-STR. / GARTENFELDER STR. / HASELHORSTER DAMM | 1 |
| | | BUOLSTR. / ROHRDAMM | 1 |
| | | CHARLOTTENBURGER CHAUSSEE | 2 |
| | | CHARLOTTENBURGER CHAUSSEE / RUHLEBENER STR. / TELTOWER STR. / AN D | 1 |
| | | DAUMSTR. | 1 |
| | | DIHLMANNSTR. / IM HEIDEWINKEL | 1 |
| | | DIHLMANNSTR. / ROHRDAMM | 1 |
| | | FAUCHERWEG / GARTENFELDER STR. | 1 |
| | | GARTENFELDER STR. | 4 |
| | | GARTENFELDER STR. / PAULSTERNSTR. / KGA NEUER EXERZIERPLATZ | 1 |
| | | GARTENFELDER STR. / RIENSBERGSTR. | 2 |
| | | GEWERBEHOF / AN DEN FREIHEITSWIESEN | 1 |
| | | GRAMMESTR. / NONNENDAMMALLEE | 2 |
| | | GRENADIERSTR. | 1 |
| | | JUNGFERNHEIDEWEG | 1 |
| | | JUNGFERNHEIDEWEG / MÄCKERITZSTR. / NONNENDAMMALLEE / POPITZWEG / | 1 |
| | | KÖTTGENSTR. / ROHRDAMM | 1 |
| | | LENTHER STEIG / SCHUCKERTDAMM | 1 |
| | | MOTARDSTR. / ROHRDAMM / WOHLRABEDAMM | 1 |
| | | NONNENDAMM | 1 |
| | | NONNENDAMMALLEE | 5 |
| | | NONNENDAMMALLEE / OTTERNBUCHTSTR. / PAULSTERNSTR. | 1 |
| NONNENDAMMALLEE / ROHRDAMM | 4 | | |
| PAULSTERNSTR. | 2 | | |

**Unfallörtlichkeiten von Radfahrerverkehrsunfällen
in der Direktion 2
nach Bezirken(alt) und Polizeiabschnitten**

| 2011 | | | |
|---------------------------|---------------------|---|------------------|
| Pol. Abschnitt | Bezirk (alt) | Ort | Anzahl VU |
| 22 | SP | ROHRDAMM | 4 |
| | | ROHRDAMM / SCHUCKERTDAMM | 1 |
| | | ROHRDAMM / STRAÙE AM SCHALTWERK | 1 |
| | | ROHRDAMM / WERNERWERKDAMM | 1 |
| | | SAATWINKLER DAMM | 3 |
| | | SIEMENS DAMM | 5 |
| | | SIMONRING | 1 |
| | | SPANDAUER DAMM / WIESENDAMM | 5 |
| | | STICHSTR. | 1 |
| | | STRESOWPLATZ | 1 |
| | | TELTOWER STR. | 1 |
| | | Verkehrsunfälle im Bezirk SP | 63 |
| | CH | AHORNALLEE | 2 |
| | | AHORNALLEE / KAISERDAMM / THEODOR-HEUSS-PLATZ | 2 |
| | | ALTE ALLEE / EICKAMPSTR. | 1 |
| | | BADENALLEE / HEERSTR. | 2 |
| | | BAYERNALLEE / FRANKENALLEE / HEERSTR. / KASTANIENALLEE | 1 |
| | | BAYERNALLEE / LÄNDERALLEE | 1 |
| | | BAYERNALLEE / PREUßENALLEE | 1 |
| | | BOYENALLEE / TEUFELSSEESTR. | 1 |
| | | BREDTSCHNEIDERSTR. / MESSEDAMM | 1 |
| | | EICKAMPSTR. | 1 |
| | | ESCHENALLEE / LÄNDERALLEE / REICHSSTR. | 1 |
| | | FLATOWALLEE | 1 |
| | | FREDERICIASTR. / KÖNIGIN-ELISABETH-STR. | 2 |
| | | FÜRSTENBRUNNER WEG / KÖNIGIN-ELISABETH-STR. / SPANDAUER DAMM | 4 |
| | | HALENSEESTR. / MESSEDAMM / A 100 BAB / 100 AD FUNKTURM AUSFAHRT N M | 1 |
| | | HAMMARSKJÖLDPLATZ | 1 |
| | | HEERSTR. | 2 |
| | | HEERSTR. / JAFFÉSTR. / LÄNDERALLEE / RAUBENDORFFPLATZ | 2 |
| | | HEERSTR. / KRANZALLEE / FLATOWALLEE | 2 |
| | | HEERSTR. / MOHRUNGER ALLEE / ORTELSBURGER ALLEE | 1 |
| | | HEERSTR. / TEUFELSSEESTR. / HEERSTRABENBRÜCKE | 1 |
| | | JAFFÉSTR. | 1 |
| | | KAISERDAMM | 2 |
| | | KAISERDAMM / KÖNIGIN-ELISABETH-STR. / MESSEDAMM | 6 |
| | | KAISERDAMM / ROGNITZSTR. / KAISERDAMMBRÜCKE | 1 |
| | | KAISERDAMM / SOORSTR. | 1 |
| | | KASTANIENALLEE / REICHSSTR. | 1 |
| | | KNOBELSDORFFSTR. / KÖNIGIN-ELISABETH-STR. | 1 |
| | | KNOBELSDORFFSTR. / ROGNITZSTR. / A 100 BAB / KNOBELSDORFFBRÜCKE / 100 | 1 |
| | | KÖNIGIN-ELISABETH-STR. | 4 |
| | | LERSCHPFAD | 1 |
| | | LINDENALLEE / PLATANENALLEE | 1 |
| | | LINDENALLEE / SPANDAUER DAMM | 1 |
| | | LYCKALLEE / ORTELSBURGER ALLEE | 1 |
| | | MAIKÄFERPFAD | 1 |
| | | MARATHONALLEE / PLATANENALLEE / REICHSSTR. | 1 |
| | | MASURENALLEE | 1 |
| | | MASURENALLEE / MESSEDAMM / NEUE KANTSTR. | 2 |
| | | MESSEDAMM | 4 |
| | | NEIDENBURGER ALLEE | 1 |
| | | REICHSSTR. | 1 |
| REICHSSTR. / STEUBENPLATZ | 2 | | |
| RÜSTERNALLEE | 1 | | |
| SPANDAUER DAMM | 5 | | |
| THEODOR-HEUSS-PLATZ | 2 | | |
| WESTENDALLEE | 1 | | |
| | | Verkehrsunfälle im Bezirk CH | 75 |

**Unfallörtlichkeiten von Radfahrerkehrunfällen
in der Direktion 2
nach Bezirken(alt) und Polizeiabschnitten**

| 2011 | | | |
|--|---------------------|---|------------------|
| Pol. Abschnitt | Bezirk (alt) | Ort | Anzahl VU |
| 22 | WI | AM POSTFENN | 2 |
| | | AM POSTFENN / HAVELCHAUSSEE | 3 |
| | | EICKAMPSTR. / KÖNIGSWEG / AUERBACHTUNNEL | 1 |
| | | KÖNIGSWEG | 1 |
| Verkehrsunfälle im Bezirk WI | | | 7 |
| Verkehrsunfälle im Polizeiabschnitt 22 | | | 145 |
| 23 | SP | ADAMSTR. / BETCKESTR. / PICHELSDORFER STR. | 1 |
| | | ALT-GATOW | 1 |
| | | ALT-KLADOW | 1 |
| | | ALTONAER STR. / ELSFLEETHER WEG | 2 |
| | | ALTONAER STR. / KLOSTERSTR. | 1 |
| | | ALT-PICHELSDORF / HEERSTR. / MAHNKOPFWEG | 1 |
| | | ALT-PICHELSDORF / HEERSTR. / PICHELSDORFER STR. / SÜDPARK | 2 |
| | | AM HEIDEBERG | 1 |
| | | AM OMNIBUSHOF / WILHELMSTR. | 1 |
| | | AMALIENHOFSTR. / ULRIKENSTR. | 1 |
| | | BARMBEKER WEG / BRUNSBÜTTELER DAMM / HABERLANDWEG | 1 |
| | | BERGSTR. / COSMARWEG | 1 |
| | | BLASEWITZER RING | 1 |
| | | BRUNSBÜTTELER DAMM | 8 |
| | | BRUNSBÜTTELER DAMM / AM ALTEN GASWERK | 1 |
| | | BRUNSBÜTTELER DAMM / AM BAHNHOF SPANDAU | 1 |
| | | BRUNSBÜTTELER DAMM / KLOSTERSTR. / RUHLEBENER STR. | 7 |
| | | BRUNSBÜTTELER DAMM / NAUENER STR. | 2 |
| | | BRUNSBÜTTELER DAMM / NENNHAUSER DAMM | 1 |
| | | COSMARWEG | 1 |
| | | EICHELMATENWEG | 1 |
| | | ELSFLEETHER WEG | 1 |
| | | ELSFLEETHER WEG / KRUMME GÄRTEN / SEEBURGER STR. | 1 |
| | | FAHREMUNDSTR. / HEERSTR. | 1 |
| | | FILMWERKEWEG | 1 |
| | | FINKENKRUGER WEG / TORWEG | 1 |
| | | FÖLDERICHSTR. | 1 |
| | | GÄRTNEREIRING / HEERSTR. / REIMERWEG | 1 |
| | | GÄRTNEREIRING / RICHARD-MÜNCH-STR. | 1 |
| | | GATOWER STR. | 3 |
| | | GATOWER STR. / HEERSTR. | 2 |
| | | GATOWER STR. / KELTERERWEG | 1 |
| | | GATOWER STR. / WILHELMSTR. | 1 |
| | | GÖTELSTR. / KROWELSTR. / WEIßENBURGER STR. | 1 |
| | | HEERSTR. | 4 |
| | | JACZOSTR. | 2 |
| | | JORDANSTR. / PICHELSDORFER STR. / WACHENHEIMER WEG | 2 |
| | | KERRWEG / MAGISTRATSWEG / MAGISTRATSWEGBRÜCKE | 1 |
| | | KLADOWER DAMM | 3 |
| | | KLADOWER DAMM / NEUKLADOWER ALLEE | 1 |
| | | KLADOWER DAMM / RITTERFELDDAMM | 1 |
| KLOSTERBUSCHWEG | 2 | | |
| KLOSTERSTR. | 4 | | |
| KLOSTERSTR. / SEDANSTR. | 2 | | |
| KLOSTERSTR. / SEEBURGER STR. / WILHELMSTR. / ZIEGELHOF | 2 | | |
| KRAMPNITZER WEG / SELBITZER STR. | 1 | | |
| KROWELSTR. | 2 | | |
| KRUMME GÄRTEN | 3 | | |
| MAGISTRATSWEG | 1 | | |
| MAGISTRATSWEG / LOSCHWITZER WEG | 1 | | |
| METZER STR. / WILHELMSTR. | 1 | | |
| MÜHLENDORFSTR. | 1 | | |
| NENNHAUSER DAMM | 1 | | |

**Unfallörtlichkeiten von Radfahrerkehrverhunsfällen
in der Direktion 2
nach Bezirken(alt) und Polizeiabschnitten**

| 2011 | | | |
|--|---------------------|---|------------------|
| Pol. Abschnitt | Bezirk (alt) | Ort | Anzahl VU |
| 23 | SP | NENNHÄUSER DAMM / HAUPTSTR. | 2 |
| | | NENNHÄUSER DAMM / STAAKENER FELDSTR. | 1 |
| | | OLDESLOER WEG | 1 |
| | | PICHELSDORFER STR. | 2 |
| | | PICHELSWERDERSTR. / RUHLEBENER STR. / SCHULENBURGSTR. | 1 |
| | | PILLNITZER WEG / HEERSTR. | 1 |
| | | POTSDAMER CHAUSSEE | 1 |
| | | POTSDAMER CHAUSSEE / PRIVATSTR. | 2 |
| | | RODENSTEINSTR. / WILHELMSTR. | 1 |
| | | RUHLEBENER STR. | 1 |
| | | RUHLEBENER STR. / TIEFWERDERWEG / KGA TIEFWERDERWEG | 1 |
| | | SAKROWER KIRCHWEG | 1 |
| | | SAKROWER LANDSTR. | 3 |
| | | SCHMIDT-KNOBELSDORF-STR. | 4 |
| | | SCHMIDT-KNOBELSDORF-STR. / WILHELMSTR. / MELANCHTHONPLATZ | 1 |
| | | ULRIKENSTR. | 1 |
| | | WEINHOLDWEG | 1 |
| | | WEINMEISTERHORNWEG | 1 |
| | | WEINMEISTERHORNWEG / WILHELMSTR. | 1 |
| | | WEIßENBURGER STR. | 1 |
| WEVERSTR. | 1 | | |
| WILHELMSTR. | 2 | | |
| Verkehrsunfälle im Bezirk SP | | | 119 |
| Verkehrsunfälle im Polizeiabschnitt 23 | | | 119 |
| 24 | CH | ALT-LIETZOW | 2 |
| | | BISMARCKSTR. | 2 |
| | | BISMARCKSTR. / FRITSCHSTR. | 2 |
| | | BISMARCKSTR. / KAISERDAMM / SCHLOBSTR. / SUAREZSTR. | 10 |
| | | BISMARCKSTR. / KAISER-FRIEDRICH-STR. | 3 |
| | | BISMARCKSTR. / KRUMME STR. / SHAKESPEAREPLATZ | 1 |
| | | BISMARCKSTR. / RICHARD-WAGNER-STR. / SESENHEIMER STR. | 3 |
| | | BISMARCKSTR. / WILMERSDORFER STR. | 2 |
| | | BRAUHOFFSTR. / GIERKEZEILE / OTTO-SUHR-ALLEE | 3 |
| | | CHRISTSTR. / SOPHIE-CHARLOTTEN-STR. | 1 |
| | | DANCKELMANNSTR. | 2 |
| | | DANCKELMANNSTR. / KAISERDAMM / WITZLEBENPLATZ | 3 |
| | | DARWINSTR. | 1 |
| | | EOSANDERSTR. / LOHMEYERSTR. | 1 |
| | | FRIEDRICH-OLBRICHT-DAMM | 2 |
| | | GARDES-DU-CORPS-STR. | 1 |
| | | GAUBSTR. | 1 |
| | | GIERKEZEILE | 2 |
| | | GIERKEZEILE / HAUBACHSTR. | 1 |
| | | GOEBELSTR. / JUNGFERNHEIDEWEG | 1 |
| | | GOERDELERDAMM / JAKOB-KAISER-PLATZ | 1 |
| | | GOERDELERDAMM / REICHWEINDAMM / A 100 BAB / 100 AD CHARLOTTENBURG | 1 |
| | | GOETHESTR. / KRUMME STR. | 1 |
| | | HALEMWEG / HECKERDAMM | 1 |
| | | HAUBACHSTR. / WILMERSDORFER STR. | 1 |
| | | HECKERDAMM | 1 |
| | | HERBARTSTR. / NEUE KANTSTR. | 1 |
| | | HOLTZENDORFFSTR. | 1 |
| | | HORSTWEG / WUNDTSTR. | 1 |
| | | HÜTTIGPFAD / SAATWINKLER DAMM | 1 |
| | | IBURGER UFER | 1 |
| | | ILSENBURGER STR. / NORDHAUSER STR. | 1 |
| | | KAISERDAMM | 5 |
| KAISERDAMM / SOPHIE-CHARLOTTEN-STR. | 1 | | |
| KAISERDAMM / WUNDTSTR. | 2 | | |

**Unfallörtlichkeiten von Radfahrerkehrunfällen
in der Direktion 2
nach Bezirken(alt) und Polizeiabschnitten**

| 2011 | | | |
|---------------------------------|--------------|---|-----------|
| Pol. Abschnitt | Bezirk (alt) | Ort | Anzahl VU |
| 24 | CH | KAISER-FRIEDRICH-STR. | 2 |
| | | KAISER-FRIEDRICH-STR. / LEWISHAMSTR. / STUTTGARTER PLATZ | 1 |
| | | KAISER-FRIEDRICH-STR. / PESTALOZZISTR. | 2 |
| | | KAISER-FRIEDRICH-STR. / SCHILLERSTR. | 1 |
| | | KAISERIN-AUGUSTA-ALLEE | 3 |
| | | KAISERIN-AUGUSTA-ALLEE / SÖMMERINGSTR. / MIERENDORFFPLATZ | 3 |
| | | KANTSTR. | 2 |
| | | KANTSTR. / NEUE KANTSTR. / SUAREZSTR. | 2 |
| | | KANTSTR. / WILMERSDORFER STR. | 1 |
| | | KANTSTR. / WINDSCHEIDSTR. | 1 |
| | | KIRCHNERPFAD | 1 |
| | | KLAUSENERPLATZ | 1 |
| | | KNOBELSDORFFSTR. | 3 |
| | | KNOBELSDORFFSTR. / SOPHIE-CHARLOTTEN-STR. | 2 |
| | | KRUMME STR. | 1 |
| | | KRUMME STR. / OTTO-SUHR-ALLEE / WARBURGZEILE | 3 |
| | | KRUMME STR. / PESTALOZZISTR. | 1 |
| | | KRUMME STR. / WILMERSDORFER STR. / STUTTGARTER PLATZ | 3 |
| | | KRUMME STR. / ZILLESTR. | 1 |
| | | KUNO-FISCHER-STR. / LIETZENSEEUFER / NEUE KANTSTR. | 1 |
| | | KURT-SCHUMACHER-DAMM / HECKERDAMM / A 111 BAB AUTOBAHNZUBRINGE | 2 |
| | | LIETZENSEEUFER / WITZLEBENSTR. | 1 |
| | | LOHMEYERSTR. / OTTO-SUHR-ALLEE | 2 |
| | | MAX-DOHRN-STR. / TEGELER WEG | 2 |
| | | MIERENDORFFPLATZ / MIERENDORFFPLATZ | 1 |
| | | MIERENDORFFSTR. / TAUROGGENER STR. / TEGELER WEG | 2 |
| | | MOLLWITZSTR. | 1 |
| | | NEUE CHRISTSTR. / SCHLOßSTR. / SCHUSTEHRUSSTR. | 1 |
| | | NEUE KANTSTR. | 2 |
| | | NEUE KANTSTR. / WITZLEBENSTR. | 3 |
| | | NORDHAUSER STR. | 1 |
| | | OLBERSSTR. / TEGELER WEG | 2 |
| | | OTTO-SUHR-ALLEE | 1 |
| | | PESTALOZZISTR. | 3 |
| | | PESTALOZZISTR. / WINDSCHEIDSTR. | 1 |
| | | QUEDLINBURGER STR. / SÖMMERINGSTR. | 2 |
| | | REICHWEINDAMM | 1 |
| | | RICHARD-WAGNER-STR. / ZILLESTR. | 1 |
| | | RIEHLSTR. | 1 |
| | | SAATWINKLER DAMM | 2 |
| | | SAATWINKLER DAMM / A 111 BAB AUTOBAHNZUBRINGER HAMBURG / 111 AS S | 1 |
| | | SCHILLERSTR. | 2 |
| | | SCHLOBSTR. | 1 |
| | | SCHLOBSTR. / SPANDAUER DAMM | 3 |
| | | SCHLOBSTR. / STALLSTR. | 1 |
| | | SCHUSTEHRUSSTR. | 1 |
| | | SEESTR. | 2 |
| | | SÖMMERINGSTR. | 1 |
| | | SOPHIE-CHARLOTTEN-STR. / SPANDAUER DAMM | 1 |
| | | SPANDAUER DAMM | 4 |
| SPANDAUER DAMM / KLAUSENERPLATZ | 3 | | |
| STUTTGARTER PLATZ | 4 | | |
| SUAREZSTR. | 3 | | |
| SUAREZSTR. / WINDSCHEIDSTR. | 1 | | |
| WILMERSDORFER STR. | 8 | | |
| WILMERSDORFER STR. / ZILLESTR. | 1 | | |
| WINDSCHEIDSTR. | 2 | | |
| WITZLEBENSTR. | 3 | | |
| WUNDTSTR. | 1 | | |

**Unfallörtlichkeiten von Radfahrerverkehrsunfällen
in der Direktion 2
nach Bezirken(alt) und Polizeiabschnitten**

| 2011 | | | |
|--|------------------------------|--|------------------|
| Pol. Abschnitt | Bezirk (alt) | Ort | Anzahl VU |
| 24 | CH | ZILLESTR. | 1 |
| | Verkehrsunfälle im Bezirk CH | | 175 |
| Verkehrsunfälle im Polizeiabschnitt 24 | | | 175 |
| 25 | CH | ALBRECHT-ACHILLES-STR. / DAHLMANNSTR. / KURFÜRSTENDAMM | 1 |
| | | BRANDENBURGISCHE STR. / KURFÜRSTENDAMM / LEWISHAMSTR. / ADENAUERSTR. | 1 |
| | | CICEROSTR. / KURFÜRSTENDAMM / LEHNINER PLATZ | 1 |
| | | DAMASCHKESTR. / ROSCHERSTR. / LEHNINER PLATZ | 1 |
| | | GERVINUSSTR. | 1 |
| | | GERVINUSSTR. / WILMERSDORFER STR. | 1 |
| | | KURFÜRSTENDAMM | 7 |
| | | KURFÜRSTENDAMM / LEIBNIZSTR. | 2 |
| | | KURFÜRSTENDAMM / OLIVAER PLATZ | 2 |
| | | LEWISHAMSTR. | 1 |
| | | MOMMSENSTR. | 2 |
| | | MOMMSENSTR. / WILMERSDORFER STR. / HINDEMITHPLATZ | 1 |
| | | WILMERSDORFER STR. | 4 |
| | Verkehrsunfälle im Bezirk CH | | 25 |
| | WI | ABMANNSHAUSER STR. | 1 |
| | | ABMANNSHAUSER STR. / NAUHEIMER STR. / SIEGBURGER STR. | 1 |
| | | AUERBACHER STR. | 1 |
| | | AUGUSTE-VIKTORIA-STR. | 1 |
| | | AUGUSTE-VIKTORIA-STR. / PAULSBORNER STR. | 1 |
| | | BAYERISCHE STR. / OLIVAER PLATZ | 1 |
| | | BERKAER STR. | 3 |
| | | BERKAER STR. / BREITE STR. / FRIEDRICHSHALLER STR. / HUNDEKEHLESTR. / WILMERSDORFER STR. | 1 |
| | | BERKAER STR. / EGERSTR. / HOHENZOLLERNDAMM / ELSTERPLATZ | 1 |
| | | BERNADOTTESTR. / CLAYALLEE / HOHENZOLLERNDAMM | 1 |
| | | BINGER STR. / EBERBACHER STR. | 1 |
| | | BINGER STR. / MECKLENBURGISCHE STR. | 2 |
| | | BINGER STR. / NAUHEIMER STR. | 2 |
| | | BISMARCKALLEE | 1 |
| | | BISMARCKALLEE / HERTHASTR. | 1 |
| | | BORNIMER STR. / KURFÜRSTENDAMM / STORKWINKEL | 2 |
| | | BRANDENBURGISCHE STR. | 2 |
| | | BRANDENBURGISCHE STR. / WESTFÄLISCHE STR. / FEHRBELLINER PLATZ | 3 |
| | | BREITE STR. | 1 |
| | | BREITE STR. / CUNOSTR. / KIRCHSTR. | 1 |
| | | BREITE STR. / HELGOLANDSTR. / MECKLENBURGISCHE STR. / ZOPPOTER STR. | 1 |
| | | CICEROSTR. | 2 |
| | | CICEROSTR. / SEESENER STR. | 1 |
| CLAYALLEE / MAX-EYTH-STR. | | 1 | |
| CUNOSTR. | 1 | | |
| CUNOSTR. / FORCKENBECKSTR. | 1 | | |
| CUNOSTR. / FRIEDRICHSHALLER STR. | 1 | | |
| CUNOSTR. / HOHENZOLLERNDAMM / WARMBRUNNER STR. | 3 | | |
| DELBRÜCKSTR. | 1 | | |
| DELBRÜCKSTR. / HUBERTUSALLEE | 1 | | |
| EBERBACHER STR. / RÜDESHEIMER STR. | 1 | | |
| FEHLERSTR. / HANAUER STR. / LAUBACHER STR. | 1 | | |
| FEHRBELLINER PLATZ | 2 | | |
| FONTANESTR. / HAGENSTR. / KOENIGSALLEE | 1 | | |
| FORCKENBECKSTR. | 4 | | |
| FORCKENBECKSTR. / MECKLENBURGISCHE STR. / HEIDELBERGER PLATZ | 2 | | |
| FRANZENSBADER STR. / HUBERTUSALLEE | 1 | | |
| FRIEDRICHSHALLER STR. | 2 | | |
| FRIEDRICHSHALLER STR. / MECKLENBURGISCHE STR. | 1 | | |
| FRIEDRICHSRUHER STR. / ORBER STR. | 1 | | |
| FRIEDRICHSRUHER STR. / PAULSBORNER STR. / PAULSBORNER BRÜCKE | 1 | | |
| GEISENHEIMER STR. | 1 | | |

**Unfallörtlichkeiten von Radfahrerverkehrsunfällen
in der Direktion 2
nach Bezirken(alt) und Polizeiabschnitten**

| 2011 | | | |
|--|---------------------|--|------------------|
| Pol. Abschnitt | Bezirk (alt) | Ort | Anzahl VU |
| 25 | WI | GEORG-WILHELM-STR. | 1 |
| | | HAGENSTR. / MENZELSTR. / HAGENPLATZ | 1 |
| | | HALENSEESTR. | 5 |
| | | HAMMERSTEINSTR. / RHEINBABENALLEE | 1 |
| | | HANAUER STR. | 1 |
| | | HANAUER STR. / HOHENSTEINER STR. | 1 |
| | | HANAUER STR. / SPESSARTSTR. | 1 |
| | | HEILBRONNER STR. | 1 |
| | | HEILIGENDAMMER STR. / WARNEMÜNDER STR. / PLATZ AM WILDEN EBER | 1 |
| | | HERTHASTR. / KOENIGSALLEE / LYNARSTR. | 1 |
| | | HOHENZOLLERNDAMM | 4 |
| | | HOHENZOLLERNDAMM / ILMENAUER STR. | 1 |
| | | HOHENZOLLERNDAMM / MARIENBADER STR. | 1 |
| | | HOMBURGER STR. / LAUBACHER STR. / TAUNUSSTR. | 1 |
| | | HUBERTUSALLEE / KOENIGSALLEE | 1 |
| | | HUMBOLDTSTR. | 1 |
| | | HUNDEKEHLESTR. / RHEINBABENALLEE | 1 |
| | | JOACHIM-FRIEDRICH-STR. | 1 |
| | | KARLSRUHER STR. | 1 |
| | | KATHARINENSTR. | 1 |
| | | KATHARINENSTR. / KURFÜRSTENDAMM | 3 |
| | | KOENIGSALLEE | 2 |
| | | KOENIGSALLEE / OBERHAARDTER WEG | 1 |
| | | KONSTANZER STR. | 3 |
| | | KREUZNACHER STR. / LAUBENHEIMER STR. / PAULSENSTR. | 1 |
| | | KRONBERGER STR. / TAUNUSSTR. | 1 |
| | | KUDOWASTR. | 1 |
| | | KURFÜRSTENDAMM | 8 |
| | | KURFÜRSTENDAMM / HENRIETTENPLATZ | 1 |
| | | KURFÜRSTENDAMM / RATHENAUPLATZ | 1 |
| | | KURFÜRSTENDAMM / WESTFÄLISCHE STR. | 3 |
| | | LANDAUER STR. / LAUBACHER STR. | 1 |
| | | LAUBACHER STR. / SÜDWESTKORSO / WIESBADENER STR. | 4 |
| | | MECKLENBURGISCHE STR. | 1 |
| | | MECKLENBURGISCHE STR. / RUDOLF-MOSSE-STR. | 1 |
| | | MECKLENBURGISCHE STR. / SCHLANGENBADER STR. / BAB-TUNNEL SCHLANGENBADER STR. | 1 |
| | | MECKLENBURGISCHE STR. / WIESBADENER STR. | 1 |
| | | MESSELSTR. / PÜCKLERSTR. | 1 |
| | | NESTORSTR. / PAULSBORNER STR. | 1 |
| | | OLIVAER PLATZ | 1 |
| | | PACELLIALLEE / RHEINBABENALLEE / PLATZ AM WILDEN EBER | 1 |
| | | PARISER STR. | 1 |
| | | PARISER STR. / WÜRTTEMBERGISCHE STR. / OLIVAER PLATZ | 2 |
| | | PAULSBORNER STR. | 1 |
| | | PAULSBORNER STR. / WESTFÄLISCHE STR. / HOCHMEISTERPLATZ | 3 |
| | | POMMERSCHE STR. / WÜRTTEMBERGISCHE STR. | 1 |
| | | RHEINBABENALLEE | 1 |
| | | RÜDESHEIMER STR. | 1 |
| | | SCHLANGENBADER STR. / WIESBADENER STR. | 2 |
| | | SODENER STR. | 1 |
| | | SODENER STR. / WIESBADENER STR. | 1 |
| TÖLZER STR. | 1 | | |
| WARNEMÜNDER STR. | 2 | | |
| WESTFÄLISCHE STR. | 1 | | |
| WIESBADENER STR. | 1 | | |
| WISSMANNSTR. | 1 | | |
| XANTENER STR. | 1 | | |
| Verkehrsunfälle im Bezirk WI | | | 145 |
| Verkehrsunfälle im Polizeiabschnitt 25 | | | 170 |

**Unfallörtlichkeiten von Radfahrerkehrunfällen
in der Direktion 2
nach Bezirken(alt) und Polizeiabschnitten**

| 2011 | | | | |
|---|------------------------------|--|------------------|----|
| Pol. Abschnitt | Bezirk (alt) | Ort | Anzahl VU | |
| 26 | CH | AUGSBURGER STR. / JOACHIMSTALER STR. | 3 | |
| | | AUGSBURGER STR. / NÜRNBERGER STR. / U-BHF. AUGSBURGER STR. | 1 | |
| | | BLEIBTREUSTR. / KURFÜRSTENDAMM | 3 | |
| | | BLEIBTREUSTR. / LIETZENBURGER STR. / SÄCHSISCHE STR. | 2 | |
| | | JOACHIMSTALER STR. | 2 | |
| | | JOACHIMSTALER STR. / KURFÜRSTENDAMM / JOACHIMSTALER PLATZ | 3 | |
| | | JOACHIMSTALER STR. / LIETZENBURGER STR. / RANKEPLATZ | 3 | |
| | | KNESEBECKSTR. | 1 | |
| | | KNESEBECKSTR. / KURFÜRSTENDAMM | 1 | |
| | | KURFÜRSTENDAMM | 7 | |
| | | KURFÜRSTENDAMM / MEINEKESTR. | 1 | |
| | | KURFÜRSTENDAMM / RANKESTR. / TAUENTZIENSTR. / BREITSCHIEDPLATZ | 1 | |
| | | KURFÜRSTENDAMM / SCHLÜTERSTR. | 1 | |
| | | KURFÜRSTENDAMM / WIELANDSTR. | 1 | |
| | | LIETZENBURGER STR. | 1 | |
| | | LIETZENBURGER STR. / MEINEKESTR. | 1 | |
| | | MEINEKESTR. | 3 | |
| | | NÜRNBERGER STR. | 3 | |
| | | NÜRNBERGER STR. / TAUENTZIENSTR. | 1 | |
| | | RANKESTR. | 1 | |
| | TAUENTZIENSTR. | 3 | | |
| | UHLANDSTR. | 4 | | |
| | Verkehrsunfälle im Bezirk CH | | | 47 |
| | WI | ASCHAFFENBURGER STR. / BAMBERGER STR. | 1 | |
| | | BABELSBERGER STR. | 1 | |
| | | BADENSCHER STR. | 2 | |
| | | BADENSCHER STR. / BERLINER STR. | 1 | |
| | | BADENSCHER STR. / BUNDESALLEE | 2 | |
| | | BADENSCHER STR. / PRINZREGENTENSTR. | 1 | |
| | | BAMBERGER STR. / BERLINER STR. / GRUNEWALDSTR. / KUFSTEINER STR. | 1 | |
| | | BECHSTEDTER WEG / HOHENZOLLERNDAMM / HOHENZOLLERNDAMMBRÜCKE | 1 | |
| | | BERLINER STR. | 4 | |
| | | BERLINER STR. / BIELEFELDER STR. / HOHENZOLLERNDAMM | 1 | |
| | | BERLINER STR. / BLISSESTR. / BRANDENBURGISCHE STR. | 1 | |
| | | BERLINER STR. / BUNDESALLEE | 1 | |
| | | BERLINER STR. / FECHNERSTR. | 1 | |
| | | BERLINER STR. / NASSAUISCHE STR. | 1 | |
| | | BERLINER STR. / UHLANDSTR. | 2 | |
| | | BLISSESTR. | 1 | |
| | | BLISSESTR. / DETMOLDER STR. | 2 | |
| | | BLISSESTR. / MECKLENBURGISCHE STR. / UHLANDSTR. | 4 | |
| | | BLISSESTR. / PARETZER STR. | 1 | |
| | | BLISSESTR. / WILHELMSAUE | 1 | |
| | | BRABANTER STR. / MECKLENBURGISCHE STR. | 1 | |
| | | BRANDENBURGISCHE STR. / FEHRBELLINER PLATZ | 1 | |
| | | BRIENNER STR. / HOHENZOLLERNDAMM / RUHRSTR. | 1 | |
| | | BUNDESALLEE | 11 | |
| BUNDESALLEE / DETMOLDER STR. / WEXSTR. / BUNDESPLATZ | | 5 | | |
| BUNDESALLEE / DURLACHER STR. / HILDEGARDSTR. | | 1 | | |
| BUNDESALLEE / GÜNTZELSTR. | | 3 | | |
| BUNDESALLEE / HOHENZOLLERNDAMM / NACHODSTR. | | 9 | | |
| BUNDESALLEE / JOACHIMSTALER STR. / SCHAPERSTR. / RANKEPLATZ | | 1 | | |
| BUNDESALLEE / MEIEROTTOSTR. / PARISER STR. / SPICHERNSTR. | | 1 | | |
| BUNDESALLEE / TRAUTENAUSTR. | 1 | | | |
| BUNDESALLEE / WAGHÄUSELER STR. | 1 | | | |
| DURLACHER STR. | 2 | | | |
| DURLACHER STR. / PRINZREGENTENSTR. | 1 | | | |
| DÜSSELDORFER STR. / EMSER STR. | 1 | | | |

**Unfallörtlichkeiten von Radfahrerkehrverhunsunfällen
in der Direktion 2
nach Bezirken(alt) und Polizeiabschnitten**

| 2011 | | | |
|--|---------------------|--|------------------|
| Pol. Abschnitt | Bezirk (alt) | Ort | Anzahl VU |
| 26 | WI | DÜSSELDORFER STR. / HOHENZOLLERNDAMM | 1 |
| | | EISENZAHNSTR. / HOHENZOLLERNDAMM | 2 |
| | | EMSER STR. | 1 |
| | | FECHNERSTR. | 1 |
| | | FECHNERSTR. / SIGMARINGER STR. / WEGENERSTR. / LEON-JESSEL-PLATZ | 1 |
| | | GEISBERGSTR. / GRAINAUER STR. | 1 |
| | | GEISBERGSTR. / NÜRNBERGER STR. / SCHAPERSTR. / SPICHERNSTR. / NÜRNBER | 3 |
| | | GÜNTZELSTR. / PFALZBURGER STR. | 1 |
| | | GÜNTZELSTR. / PRINZREGENTENSTR. | 1 |
| | | GÜNTZELSTR. / UHLANDSTR. | 1 |
| | | HILDEGARDSTR. | 1 |
| | | HOHENZOLLERNDAMM | 5 |
| | | HOHENZOLLERNDAMM / FEHRBELLINER PLATZ | 5 |
| | | HOHENZOLLERNDAMM / KONSTANZER STR. | 1 |
| | | HOHENZOLLERNDAMM / SÄCHSISCHE STR. | 1 |
| | | HOHENZOLLERNDAMM / SIGMARINGER STR. | 1 |
| | | HOHENZOLLERNDAMM / UHLANDSTR. | 1 |
| | | KALISCHER STR. | 1 |
| | | KULMBACHER STR. | 1 |
| | | LJETZENBURGER STR. / NÜRNBERGER STR. | 4 |
| | | LIVLÄNDISCHE STR. | 1 |
| | | MECKLENBURGISCHE STR. | 1 |
| | | MECKLENBURGISCHE STR. / PARETZER STR. / WALLENBERGSTR. | 1 |
| | | MEHLITZSTR. | 1 |
| | | NÜRNBERGER STR. | 1 |
| | | PARISER STR. | 3 |
| | | PFALZBURGER STR. | 2 |
| | | PRINZREGENTENSTR. | 4 |
| | | PRINZREGENTENSTR. / PRAGER PLATZ | 1 |
| | | PRINZREGENTENSTR. / WEXSTR. | 1 |
| | | RANKESTR. | 1 |
| | | RUDOLSTÄDTER STR. | 1 |
| | | SÄCHSISCHE STR. | 1 |
| TRAUTENAUSTR. | 4 | | |
| TÜBINGER STR. | 1 | | |
| TÜBINGER STR. / BUNDESPLATZ | 1 | | |
| UHLANDSTR. | 8 | | |
| UHLANDSTR. / STRAÙE AM SCHOELERPAK | 2 | | |
| UHLANDSTR. / WILHELMSAUE | 2 | | |
| WEGENERSTR. | 1 | | |
| WEXSTR. | 3 | | |
| WILHELMSAUE | 1 | | |
| WÜRTTEMBERGISCHE STR. / FEHRBELLINER PLATZ | 3 | | |
| Verkehrsunfälle im Bezirk WI | | | 149 |
| Verkehrsunfälle im Polizeiabschnitt 26 | | | 196 |
| 27 | CH | AM SCHILLERTHEATER / BISMARCKSTR. / MARIE-ELISABETH-LÜDERS-STR. | 2 |
| | | BACHSTR. / STRAÙE DES 17. JUNI | 6 |
| | | BISMARCKSTR. | 6 |
| | | BISMARCKSTR. / LEIBNIZSTR. | 6 |
| | | BISMARCKSTR. / WEIMARER STR. | 2 |
| | | BLEIBTREUSTR. / KANTSTR. | 1 |
| | | BUDAPESTER STR. | 2 |
| | | CARMERSTR. | 2 |
| | | CARMERSTR. / SAVIGNYPLATZ | 1 |
| | | CAUERSTR. / LEIBNIZSTR. / OTTO-SUHR-ALLEE | 2 |
| | | EINSTEINUFER / MÜLLER-BRESLAU-STR. / STRAÙE DES 17. JUNI / CHARLOTTENBURGER BRÜC | 1 |
| | | ENGLISCHE STR. | 1 |
| | | ENGLISCHE STR. / GUTENBERGSTR. / WEGELYSTR. | 1 |

**Unfallörtlichkeiten von Radfahrerkehrunfällen
in der Direktion 2
nach Bezirken(alt) und Polizeiabschnitten**

| 2011 | | | | |
|-----------------------|--|---|-----------------------|-------------|
| Pol. Abschnitt | Bezirk (alt) | Ort | Anzahl VU | |
| 27 | CH | ENGLISCHE STR. / SALZUFER | 2 | |
| | | ERNST-REUTER-PLATZ | 1 | |
| | | FASANENSTR. | 1 | |
| | | FASANENSTR. / MÜLLER-BRESLAU-STR. | 1 | |
| | | FRANKLINSTR. | 4 | |
| | | FRANKLINSTR. / HELMHOLTZSTR. / GOTZKOWSKYBRÜCKE | 1 | |
| | | FRAUNHOFERSTR. / MARCHSTR. | 1 | |
| | | GIESEBRECHTSTR. | 1 | |
| | | GOETHESTR. | 1 | |
| | | GOETHESTR. / SCHLÜTERSTR. | 1 | |
| | | HARDENBERGPLATZ | 4 | |
| | | HARDENBERGSTR. | 4 | |
| | | HARDENBERGSTR. / JEBENSSTR. / YVA-BOGEN | 1 | |
| | | HARDENBERGSTR. / JOACHIMSTALER STR. / HARDENBERGPLATZ | 10 | |
| | | HARDENBERGSTR. / KNESEBECKSTR. | 4 | |
| | | HARDENBERGSTR. / SCHILLERSTR. | 1 | |
| | | HARDENBERGSTR. / STEINPLATZ | 1 | |
| | | HARDENBERGSTR. / TUNNEL ERNST-REUTER-PLATZ / ERNST-REUTER-PLATZ | 1 | |
| | | HELMHOLTZSTR. | 2 | |
| | | HELMHOLTZSTR. / PASCALSTR. | 1 | |
| | | HERTZALLEE / JEBENSSTR. / HARDENBERGPLATZ | 1 | |
| | | JOACHIMSTALER STR. | 4 | |
| | | JOACHIMSTALER STR. / KANTSTR. | 5 | |
| | | KANTSTR. | 7 | |
| | | KANTSTR. / LEIBNIZSTR. | 4 | |
| | | KANTSTR. / SCHLÜTERSTR. | 1 | |
| | | KANTSTR. / UHLANDSTR. | 1 | |
| | | KANTSTR. / WIELANDSTR. | 1 | |
| | | KNESEBECKSTR. | 1 | |
| | | LEIBNIZSTR. | 3 | |
| | | LEIBNIZSTR. / NIEBUHRSTR. | 1 | |
| | | LEIBNIZSTR. / PESTALOZZISTR. | 2 | |
| | | LOSCHMIDTSTR. / OTTO-SUHR-ALLEE / ZILLESTR. | 1 | |
| | | MARIE-ELISABETH-LÜDERS-STR. / OTTO-SUHR-ALLEE | 1 | |
| | | MORSESTR. | 1 | |
| | | NÜRNBERGER STR. | 2 | |
| | | OTTO-SUHR-ALLEE | 2 | |
| | | OTTO-SUHR-ALLEE / ERNST-REUTER-PLATZ | 1 | |
| | | PESTALOZZISTR. | 2 | |
| | | SALZUFER | 1 | |
| | | SCHILLERSTR. | 3 | |
| | | SCHLÜTERSTR. | 4 | |
| | | STEINPLATZ | 2 | |
| | | STRASSE DES 17. JUNI | 1 | |
| | | STRASSE DES 17. JUNI / ERNST-REUTER-PLATZ | 2 | |
| | | UHLANDSTR. | 2 | |
| | | Verkehrsunfälle im Bezirk CH | | 132 |
| | | TG | BACHSTR. / WEGELYSTR. | 1 |
| | Verkehrsunfälle im Bezirk TG | | 1 | |
| | Verkehrsunfälle im Polizeiabschnitt 27 | | | 133 |
| | Gesamtergebnis | | | 1071 |

**Unfallörtlichkeiten von Radfahrerkehrverhunsfällen
in der Direktion 3
nach Bezirken(alt) und Polizeiabschnitten**

| 2011 | | | |
|---|--------------|--|-----------|
| Pol. Abschnitt | Bezirk (alt) | Ort | Anzahl VU |
| 31 | MI | ACKERSTR. | 1 |
| | | ACKERSTR. / TORSTR. | 1 |
| | | ALBRECHTSTR. | 1 |
| | | ALEXANDERUFER / KAPELLE-UFER | 1 |
| | | ALMSTADTSTR. / MÜNZSTR. | 1 |
| | | ALTE SCHÖNHAUSER STR. | 7 |
| | | ALTE SCHÖNHAUSER STR. / LINIENSTR. | 1 |
| | | ALTE SCHÖNHAUSER STR. / MULACKSTR. / SCHENDELGASSE | 1 |
| | | AM ZIRKUS / SCHIFFBAUERDAMM | 1 |
| | | AN DER SPANDAUER BRÜCKE / HACKESCHER MARKT / ROSENTHALER STR. | 2 |
| | | ANKLAMER STR. | 2 |
| | | ANNA-LOUISA-KARSCH-STR. | 1 |
| | | ANNA-LOUISA-KARSCH-STR. / SPANDAUER STR. | 1 |
| | | AUGUSTSTR. | 1 |
| | | AUGUSTSTR. / ORANIENBURGER STR. | 1 |
| | | AUGUSTSTR. / TUCHOLSKYSTR. | 3 |
| | | BERGSTR. / INVALIDENSTR. / PAPPELPLATZ | 3 |
| | | BRUNNENSTR. | 10 |
| | | BRUNNENSTR. / ANKLAMER STR. | 1 |
| | | BRUNNENSTR. / INVALIDENSTR. / VETERANENSTR. | 3 |
| | | BRUNNENSTR. / RHEINSBERGER STR. | 2 |
| | | BRUNNENSTR. / TORSTR. / ROSENTHALER PLATZ / ROSENTHALER STR. / WEINBERGSWEG | 11 |
| | | BURGSTR. | 1 |
| | | CAROLINE-MICHAELIS-STR. / JULIE-WOLFTHORN-STR. | 2 |
| | | CHAUSSEESTR. | 24 |
| | | CHAUSSEESTR. / FRIEDRICHSTR. / TORSTR. / HANNOVERSCHE STR. / ORANIENBURGER TOR | 2 |
| | | CHAUSSEESTR. / HABERSAATHSTR. | 4 |
| | | CHAUSSEESTR. / INVALIDENSTR. | 4 |
| | | CHAUSSEESTR. / SCHWARTZKOPFFSTR. | 1 |
| | | CHAUSSEESTR. / TIECKSTR. | 1 |
| | | CHORINER STR. | 2 |
| | | DIRCKSENSTR. | 1 |
| | | DIRCKSENSTR. / ROSA-LUXEMBURG-STR. | 2 |
| | | FEHRBELLINER STR. / KASTANIENALLEE / WEINBERGSWEG | 7 |
| | | FEHRBELLINER STR. / VETERANENSTR. | 1 |
| | | FRIEDRICHSTR. | 8 |
| | | FRIEDRICHSTR. / JOHANNISSTR. | 1 |
| | | FRIEDRICHSTR. / ORANIENBURGER STR. | 4 |
| | | FRIEDRICHSTR. / REINHARDTSTR. | 2 |
| | | FRIEDRICHSTR. / SCHIFFBAUERDAMM / WEIDENDAMMER BRÜCKE (SPREE) | 1 |
| | | FRIEDRICHSTR. / ZIEGELSTR. | 2 |
| | | GARTENSTR. | 1 |
| | | GARTENSTR. / TORSTR. / KLEINE HAMBURGER STR. | 2 |
| | | GIPSSTR. / GORMANNSTR. / ROSENTHALER STR. / WEINMEISTERSTR. | 2 |
| | | GORMANNSTR. | 1 |
| | | GORMANNSTR. / LINIENSTR. | 1 |
| | | GORMANNSTR. / STEINSTR. | 1 |
| | | GROÙE HAMBURGER STR. | 1 |
| | | GROÙE HAMBURGER STR. / ORANIENBURGER STR. | 1 |
| | | GROÙE PRÄSIDENTENSTR. / HACKESCHER MARKT / ORANIENBURGER STR. | 1 |
| HABERSAATHSTR. | 1 | | |
| HANNOVERSCHE STR. | 4 | | |
| HANNOVERSCHE STR. / PLATZ VOR DEM NEUEN TOR / ROBERT-KOCH-PLATZ | 2 | | |
| HIRTENSTR. | 1 | | |
| HIRTENSTR. / ROSA-LUXEMBURG-STR. | 1 | | |
| INVALIDENSTR. | 11 | | |
| INVALIDENSTR. / AM NORDBAHNHOF | 2 | | |

**Unfallörtlichkeiten von Radfahrerverkehrsunfällen
in der Direktion 3
nach Bezirken(alt) und Polizeiabschnitten**

| 2011 | | | |
|--|---------------------|---|------------------|
| Pol. Abschnitt | Bezirk (alt) | Ort | Anzahl VU |
| 31 | MI | INVALIDENSTR. / EICHENDORFFSTR. | 1 |
| | | INVALIDENSTR. / HESSISCHE STR. / BRÜCKE AM NEUEN TOR (PANKE) | 2 |
| | | INVALIDENSTR. / PLATZ VOR DEM NEUEN TOR | 4 |
| | | INVALIDENSTR. / SCHARNHORSTSTR. | 3 |
| | | JOHANNISSTR. | 3 |
| | | JOHANNISSTR. / KALKSCHEUNENSTR. | 1 |
| | | JOHANNISSTR. / TUCHOLSKYSTR. | 3 |
| | | JULIE-WOLFTHORN-STR. | 2 |
| | | KAPELLE-UFER | 1 |
| | | KASTANIENALLEE | 2 |
| | | KASTANIENALLEE / SCHWEDTER STR. | 2 |
| | | KASTANIENALLEE / ZIONSKIRCHSTR. | 2 |
| | | KIELER STR. | 1 |
| | | KRAUSNICKSTR. / MONBIJOUSTR. / ORANIENBURGER STR. | 1 |
| | | LINIENSTR. | 9 |
| | | LINIENSTR. / ROSA-LUXEMBURG-STR. | 1 |
| | | LINIENSTR. / ROSENTHALER STR. | 7 |
| | | LINIENSTR. / TUCHOLSKYSTR. | 1 |
| | | LUISENSTR. | 3 |
| | | MEMHARDSTR. | 2 |
| | | MEMHARDSTR. / MÜNZSTR. / ROSA-LUXEMBURG-STR. | 2 |
| | | MÜNZSTR. | 2 |
| | | NEUE SCHÖNHAUSER STR. | 4 |
| | | NEUE SCHÖNHAUSER STR. / ROSENTHALER STR. | 3 |
| | | ORANIENBURGER STR. | 8 |
| | | ORANIENBURGER STR. / TUCHOLSKYSTR. | 3 |
| | | PFLUGSTR. / SCHWARTZKOPFFSTR. | 1 |
| | | REINHARDTSTR. | 4 |
| | | ROBERT-KOCH-PLATZ / LUISENSTR. | 1 |
| | | ROCHSTR. | 3 |
| | | ROSA-LUXEMBURG-PLATZ | 1 |
| | | ROSA-LUXEMBURG-STR. | 2 |
| | | ROSENTHALER STR. | 9 |
| | | ROSENTHALER STR. / SOPHIENSTR. | 2 |
| | | SANDKRUGBRÜCKE / INVALIDENSTR. / ALEXANDERUFER | 1 |
| | | SCHARNHORSTSTR. | 1 |
| | | SCHIFFBAUERDAMM | 5 |
| | | SCHUMANNSTR. | 3 |
| | | SPANDAUER STR. | 2 |
| | | TORSTR. | 15 |
| | | TORSTR. / ALTE SCHÖNHAUSER STR. / SCHÖNHAUSER ALLEE / ROSA-LUXEMBURG-STR. | 14 |
| | | TORSTR. / GORMANNSTR. | 3 |
| | | TORSTR. / TUCHOLSKYSTR. | 1 |
| TUCHOLSKYSTR. | 1 | | |
| TUCHOLSKYSTR. / ZIEGELSTR. | 1 | | |
| VETERANENSTR. | 2 | | |
| WEINBERGSWEG | 8 | | |
| WEINBERGSWEG / ZEHDENICKER STR. | 1 | | |
| WEINMEISTERSTR. | 1 | | |
| ZINNOWITZER STR. | 1 | | |
| Verkehrsunfälle im Bezirk MI | | | 315 |
| Verkehrsunfälle im Polizeiabschnitt 31 | | | 315 |
| 32 | MI | ADALBERTSTR. / BETHANIENDAMM | 1 |
| | | ADALBERTSTR. / ENGELDAMM | 3 |
| | | ALEXANDERPLATZ | 2 |
| | | ALEXANDERSTR. | 10 |
| | | ALEXANDERSTR. / GRUNERSTR. | 5 |
| | | ALEXANDERSTR. / HOLZMARKTSTR. / STRALAUER STR. | 8 |

**Unfallörtlichkeiten von Radfahrerverkehrsunfällen
in der Direktion 3
nach Bezirken(alt) und Polizeiabschnitten**

| 2011 | | | |
|---|---------------------|--|------------------|
| Pol. Abschnitt | Bezirk (alt) | Ort | Anzahl VU |
| 32 | MI | ALEXANDERSTR. / KARL-LIEBKNECHT-STR. / MEMHARDSTR. | 8 |
| | | ALEXANDERSTR. / MAGAZINSTR. / VOLTAIRESTR. | 3 |
| | | ALEXANDERSTR. / SCHICKLERSTR. | 2 |
| | | ALTE JAKOBSTR. | 2 |
| | | ALTE JAKOBSTR. / ANNENSTR. / NEUE JAKOBSTR. / NEUE ROBSTR. | 1 |
| | | AM KUPFERGRABEN | 2 |
| | | AM LUSTGARTEN / BODESTR. | 1 |
| | | AM LUSTGARTEN / KARL-LIEBKNECHT-STR. / LUSTGARTEN | 4 |
| | | ANNENSTR. | 7 |
| | | ANNENSTR. / HEINRICH-HEINE-STR. | 3 |
| | | AXEL-SPRINGER-STR. / SCHÜTZENSTR. | 1 |
| | | AXEL-SPRINGER-STR. / ZIMMERSTR. | 1 |
| | | BEHRENSTR. | 4 |
| | | BEHRENSTR. / GLINKASTR. | 1 |
| | | BEROLINASTR. / KARL-MARX-ALLEE | 3 |
| | | BEROLINASTR. / MOLLSTR. | 1 |
| | | BONA-PEISER-WEG / KÖPENICKER STR. | 1 |
| | | BREITE STR. | 3 |
| | | BRÜCKENSTR. | 2 |
| | | BRÜCKENSTR. / RUNGESTR. | 1 |
| | | BRÜDERSTR. / GERTRAUDENSTR. / PETRIPLATZ | 1 |
| | | CHARLOTTENSTR. | 4 |
| | | CHARLOTTENSTR. / BEHRENSTR. | 3 |
| | | CHARLOTTENSTR. / KRAUSENSTR. | 1 |
| | | CHARLOTTENSTR. / KRONENSTR. | 1 |
| | | CHARLOTTENSTR. / LEIPZIGER STR. | 2 |
| | | CHARLOTTENSTR. / MITTELSTR. | 1 |
| | | CHARLOTTENSTR. / MOHRENSTR. | 2 |
| | | CHARLOTTENSTR. / TAUBENSTR. / GENDARMENMARKT | 2 |
| | | CHARLOTTENSTR. / UNTER DEN LINDEN | 1 |
| | | CHARLOTTENSTR. / ZIMMERSTR. | 1 |
| | | DIRCKSENSTR. | 2 |
| | | DIRCKSENSTR. / KARL-LIEBKNECHT-STR. | 5 |
| | | DOROTHEENSTR. | 1 |
| | | DOROTHEENSTR. / FRIEDRICHSTR. | 2 |
| | | DOROTHEENSTR. / NEUSTÄDTISCHE KIRCHSTR. | 1 |
| | | DOROTHEENSTR. / UNIVERSITÄTSSTR. | 1 |
| | | DRESDENER STR. / ANNENSTR. / HEINRICH-HEINE-STR. | 1 |
| | | DRESDENER STR. / HEINRICH-HEINE-STR. | 4 |
| | | EBERTSBRÜCKE / AM KUPFERGRABEN / AM WEIDENDAMM / GESCHWISTER-SCHOLL-STR. | 2 |
| | | EBERTSTR. | 2 |
| | | EBERTSTR. / HANS-VON-BÜLOW-STR. / VOBSTR. | 3 |
| | | EBERTSTR. / POTSDAMER PLATZ | 1 |
| | | EISERNE BRÜCKE (SPREEKANAL) / AM KUPFERGRABEN / AM ZEUGHAUS / HINTER DEM GIEBHAU | 1 |
| | | ENGELDAMM | 2 |
| | | FISCHERINSEL | 4 |
| | | FRANZÖSISCHE STR. | 4 |
| | | FRIEDRICHSTR. | 15 |
| | | FRIEDRICHSTR. / BEHRENSTR. | 3 |
| | | FRIEDRICHSTR. / FRANZÖSISCHE STR. | 3 |
| | | FRIEDRICHSTR. / GEORGENSTR. | 5 |
| | | FRIEDRICHSTR. / KRONENSTR. | 1 |
| FRIEDRICHSTR. / LEIPZIGER STR. | 5 | | |
| FRIEDRICHSTR. / MITTELSTR. | 3 | | |
| FRIEDRICHSTR. / MOHRENSTR. | 2 | | |
| FRIEDRICHSTR. / REICHSTAGUFER / AM WEIDENDAMM / WEIDENDAMMER BRÜCKE (SPREE) | 1 | | |

**Unfallörtlichkeiten von Radfahrerkehrunfällen
in der Direktion 3
nach Bezirken(alt) und Polizeiabschnitten**

| 2011 | | | |
|---|---------------------|--|------------------|
| Pol. Abschnitt | Bezirk (alt) | Ort | Anzahl VU |
| 32 | MI | FRIEDRICHSTR. / SCHÜTZENSTR. | 2 |
| | | FRIEDRICHSTR. / TAUBENSTR. | 2 |
| | | FRIEDRICHSTR. / UNTER DEN LINDEN | 8 |
| | | FRIEDRICHSTR. / ZIMMERSTR. | 3 |
| | | GEORGENSTR. | 2 |
| | | GEORGENSTR. / GESCHWISTER-SCHOLL-STR. / UNIVERSITÄTSSTR. | 1 |
| | | GEORGENSTR. / PLANCKSTR. | 2 |
| | | GLINKASTR. / NEUSTÄDTISCHE KIRCHSTR. / UNTER DEN LINDEN | 5 |
| | | GONTARDSTR. / KARL-LIEBKNECHT-STR. | 4 |
| | | GROßER JÜDENHOF / GRUNERSTR. / JÜDENSTR. | 1 |
| | | GRUNERSTR. | 7 |
| | | GRUNERSTR. / KLOSTERSTR. | 1 |
| | | GRUNERSTR. / LITTENSTR. | 2 |
| | | GRUNERSTR. / MOLKENMARKT / MÜHLENDAMM / SPANDAUER STR. | 3 |
| | | GRÜNSTRABENBRÜCKE / NEUE GRÜNSTR. / WALLSTR. | 1 |
| | | HEINRICH-HEINE-PLATZ | 1 |
| | | HEINRICH-HEINE-STR. | 6 |
| | | HINTER DEM GIEBHAUS / OBERWALLSTR. / UNTER DEN LINDEN | 1 |
| | | HIRTENSTR. / KARL-LIEBKNECHT-STR. | 1 |
| | | HOLZMARKTSTR. | 5 |
| | | HOLZMARKTSTR. / LICHTENBERGER STR. | 1 |
| | | JANNOWITZBRÜCKE / ALEXANDERSTR. | 2 |
| | | JANNOWITZBRÜCKE / BRÜCKENSTR. / MÄRKISCHES UFER | 2 |
| | | JERUSALEMER STR. / KRONENSTR. | 1 |
| | | JERUSALEMER STR. / LEIPZIGER STR. | 1 |
| | | KARL-LIEBKNECHT-STR. | 9 |
| | | KARL-LIEBKNECHT-STR. / SPANDAUER STR. | 11 |
| | | KARL-LIEBKNECHT-STR. / WADZECKSTR. | 1 |
| | | KARL-MARX-ALLEE | 5 |
| | | KARL-MARX-ALLEE / SCHILLINGSTR. | 11 |
| | | KEIBELSTR. / MOLLSTR. | 1 |
| | | KLOSTERSTR. / STRALAUER STR. | 1 |
| | | KÖLLNISCHER FISCHMARKT / BREITE STR. / GERTRAUDENSTR. / MÜHLENDAMM / FISCHERINSE | 8 |
| | | KÖPENICKER STR. | 4 |
| | | KÖPENICKER STR. / BRÜCKENSTR. / HEINRICH-HEINE-STR. | 3 |
| | | KÖPENICKER STR. / ENGELDAMM | 3 |
| | | KÖPENICKER STR. / MICHAELKIRCHSTR. | 1 |
| | | KÖPENICKER STR. / NEUE JAKOBSTR. | 1 |
| | | KÖTHENER STR. / STRESEMANNSTR. | 2 |
| | | KRAUSENSTR. | 1 |
| | | KRAUSENSTR. / MAUERSTR. | 1 |
| | | KURSTR. | 1 |
| LEGIENDAMM / HEINRICH-HEINE-PLATZ / MICHAELKIRCHPLATZ | 2 | | |
| LEIPZIGER PLATZ | 1 | | |
| LEIPZIGER STR. | 15 | | |
| LEIPZIGER STR. / LEIPZIGER PLATZ | 2 | | |
| LEIPZIGER STR. / MAUERSTR. | 2 | | |
| LEIPZIGER STR. / NIEDERWALLSTR. / SEYDELSTR. / SPITTELMARKT | 4 | | |
| LEUSCHNERDAMM / MICHAELKIRCHPLATZ / ENGELDAMM | 1 | | |
| LITTENSTR. / STRALAUER STR. | 1 | | |
| MARKGRAFENSTR. | 1 | | |
| MARKGRAFENSTR. / FRANZÖSISCHE STR. | 1 | | |
| MARKGRAFENSTR. / ZIMMERSTR. | 2 | | |
| MELCHIORSTR. | 1 | | |
| MICHAELKIRCHSTR. | 2 | | |
| MITTELSTR. / NEUSTÄDTISCHE KIRCHSTR. | 2 | | |
| MOHRENSTR. | 2 | | |
| MOLKENMARKT / MÜHLENDAMM / POSTSTR. | 1 | | |

**Unfallörtlichkeiten von Radfahrerkehrverkehrsunfällen
in der Direktion 3
nach Bezirken(alt) und Polizeiabschnitten**

| 2011 | | | |
|--|--------------|--|-----------|
| Pol. Abschnitt | Bezirk (alt) | Ort | Anzahl VU |
| 32 | MI | MOLLSTR. | 2 |
| | | MOLLSTR. / MOLLSTR. | 1 |
| | | MOLLSTR. / PLATZ DER VEREINTEN NATIONEN | 2 |
| | | MÜHLENDAMM | 1 |
| | | MÜHLENDAMMBRÜCKE | 1 |
| | | NEUE GRÜNSTR. | 1 |
| | | NEUE GRÜNSTR. / SEYDELSTR. | 1 |
| | | NEUE ROßSTR. | 1 |
| | | NEUE ROßSTR. / WALLSTR. | 4 |
| | | NIEDERKIRCHNERSTR. / ZIMMERSTR. / WILHELMSTR. | 1 |
| | | NIEDERLAGSTR. / WERDERSCHER MARKT | 1 |
| | | OTTO-BRAUN-STR. | 3 |
| | | OTTO-BRAUN-STR. / ALEXANDERSTR. / KARL-MARX-ALLEE | 7 |
| | | OTTO-BRAUN-STR. / MOLLSTR. | 11 |
| | | OTTO-BRAUN-STR. / WADZECKSTR. | 2 |
| | | PLANCKSTR. | 1 |
| | | POTSDAMER PLATZ | 1 |
| | | PRINZENSTR. / SEBASTIANSTR. / HEINRICH-HEINE-STR. | 1 |
| | | REICHSTAGUFER | 2 |
| | | SCHADOWSTR. / UNTER DEN LINDEN | 3 |
| | | SCHILLINGSTR. | 1 |
| | | SCHINKELPLATZ / AM ZEUGHAUS / UNTER DEN LINDEN / SCHLOßBRÜCKE | 3 |
| | | SCHINKELPLATZ / SCHLEUSENBRÜCKE (SPREEKANAL) / UNTERWASSERSTR. / WERDERSCHER MAR | 1 |
| | | SCHLOßBRÜCKE | 2 |
| | | SCHLOßPLATZ / BREITE STR. | 1 |
| | | SCHLOßPLATZ / SCHLOßBRÜCKE / LUSTGARTEN | 2 |
| | | SCHMIDSTR. | 1 |
| | | SINGERSTR. | 2 |
| | | SPANDAUER STR. | 2 |
| | | SPANDAUER STR. / GUSTAV-BÖß-STR. | 1 |
| | | STRALAUER STR. / WAISENSTR. | 1 |
| | | STRESEMANNSTR. / POTSDAMER PLATZ | 2 |
| | | TAUBENSTR. | 1 |
| | | TORSTR. | 1 |
| | | TORSTR. / KARL-LIEBKNECHT-STR. / MOLLSTR. / PRENZLAUER ALLEE | 12 |
| | | UNIVERSITÄTSSTR. / UNTER DEN LINDEN | 1 |
| | | UNTER DEN LINDEN | 14 |
| | | VOßSTR. | 1 |
| | | WALLSTR. | 6 |
| | | WEIDENDAMMER BRÜCKE (SPREE) | 1 |
| | | WILHELMSTR. | 2 |
| | | WILHELMSTR. / LEIPZIGER STR. | 5 |
| | | WILHELMSTR. / MOHRENSTR. | 1 |
| | | ZIETENPLATZ / WILHELMSTR. / MOHRENSTR. / VOBSTR. | 2 |
| | | ZIMMERSTR. | 6 |
| | | Verkehrsunfälle im Bezirk MI | |
| | TG | EBERTSTR. / POTSDAMER PLATZ / LEIPZIGER PLATZ | 2 |
| Verkehrsunfälle im Bezirk TG | | | 2 |
| | KB | NIEDERKIRCHNERSTR. / STRESEMANNSTR. | 1 |
| Verkehrsunfälle im Bezirk KB | | | 1 |
| | FH | LICHTENBERGER STR. | 1 |
| Verkehrsunfälle im Bezirk FH | | | 1 |
| Verkehrsunfälle im Polizeiabschnitt 32 | | | 465 |
| 33 | TG | ALT-MOABIT | 6 |
| | | ALT-MOABIT / BEUSSELSTR. / KAISERIN-AUGUSTA-ALLEE | 2 |
| | | ALT-MOABIT / BOCHUMER STR. | 1 |
| | | ALT-MOABIT / ELBERFELDER STR. | 1 |
| | | ALT-MOABIT / GOTZKOWSKYSTR. | 7 |

**Unfallörtlichkeiten von Radfahrerunfällen
in der Direktion 3
nach Bezirken(alt) und Polizeiabschnitten**

| 2011 | | | |
|--|---------------------|--|------------------|
| Pol. Abschnitt | Bezirk (alt) | Ort | Anzahl VU |
| 33 | TG | ALT-MOABIT / KREFELDER STR. / THUSNELDA-ALLEE | 2 |
| | | ALT-MOABIT / STROMSTR. | 4 |
| | | AN DER PUTLITZBRÜCKE / WESTHAFENSTR. | 1 |
| | | BANDELSTR. | 1 |
| | | BEUSSELSTR. | 4 |
| | | BEUSSELSTR. / ERASMUSSTR. | 1 |
| | | BEUSSELSTR. / HUTTENSTR. / TURMSTR. | 1 |
| | | BEUSSELSTR. / SICKINGENSTR. / SIEMENSSTR. | 4 |
| | | BEUSSELSTR. / WICLEFSTR. / WITTSTOCKER STR. | 1 |
| | | BEUSSELSTR. / ZUFAHRTSTR. ZUM GROßMARKT | 1 |
| | | BEUSSELSTR. / ZUFAHRTSTR. ZUM GROßMARKT / ZUFAHRTSTR. ZUM WESTHAFEN / BEUSSELBRÜ | 1 |
| | | BIRKENSTR. | 3 |
| | | BIRKENSTR. / RATHENOWER STR. | 2 |
| | | BOCHUMER STR. | 1 |
| | | BOCHUMER STR. / BUNDESRATUFER | 1 |
| | | BREDOWSTR. / TURMSTR. | 1 |
| | | BREMER STR. / WALDENSERSTR. / BUGENHAGENSTR. | 2 |
| | | CLAIRE-WALDOFF-PROMENADE / OTTO-DIX-STR. | 1 |
| | | DREYSESTR. / RATHENOWER STR. | 1 |
| | | ELLEN-EPSTEIN-STR. | 1 |
| | | EMDENER STR. | 1 |
| | | EMMA-HERWEGH-STR. / CLARA-JASCHKE-STR. | 1 |
| | | EUROPAPLATZ / ELLA-TREBE-STR. | 1 |
| | | FRIEDRICH-KRAUSE-UFER / HEIDESTR. / PERLEBERGER STR. | 4 |
| | | FRIEDRICH-LIST-UFER / EUROPAPLATZ | 1 |
| | | FRIEDRICH-LIST-UFER / HEIDESTR. / INVALIDENSTR. | 1 |
| | | FRIEDRICH-LIST-UFER / RAHEL-HIRSCH-STR. / GUSTAV-HEINEMANN-BRÜCKE | 2 |
| | | GOTZKOWSKYBRÜCKE | 1 |
| | | GOTZKOWSKYSTR. / GOTZKOWSKYBRÜCKE | 1 |
| | | GOTZKOWSKYSTR. / LEVETZOWSTR. | 1 |
| | | GOTZKOWSKYSTR. / TURMSTR. / WALDSTR. | 1 |
| | | HAVELBERGER STR. | 1 |
| | | HEIDESTR. | 1 |
| | | HEIDESTR. / MINNA-CAUER-STR. | 1 |
| | | HEIDESTR. / NORDHAFENBRÜCKE | 1 |
| | | HUTTENSTR. | 3 |
| | | HUTTENSTR. / NEUES UFER | 1 |
| | | HUTTENSTR. / WIEBESTR. | 1 |
| | | INVALIDENSTR. | 4 |
| | | JONASSTR. | 1 |
| | | KAISERIN-AUGUSTA-ALLEE / NEUES UFER / KAISERIN-AUGUSTA-BRÜCKE | 1 |
| | | KLARENBACHSTR. / NEUES UFER | 1 |
| | | KREFELDER STR. | 1 |
| | | LEHRTER STR. | 1 |
| | | LEHRTER STR. / CLARA-JASCHKE-STR. / INVALIDENSTR. | 2 |
| | | LEHRTER STR. / PERLEBERGER STR. | 3 |
| | | LEHRTER STR. / SEYDLITZSTR. | 1 |
| LEVETZOWSTR. | 1 | | |
| LEVETZOWSTR. / ZINZENDORFSTR. | 1 | | |
| LÜBECKER STR. | 1 | | |
| LÜBECKER STR. / PERLEBERGER STR. | 2 | | |
| MATHILDE-JACOB-PLATZ | 1 | | |
| MINNA-CAUER-STR. / TUNNEL TIERGARTEN SPREEBOGEN / INVALIDENSTR. / TUNNEL TIERGAR | 3 | | |
| OLDENBURGER STR. / UNIONSTR. / UNIONPLATZ | 1 | | |
| OTTOSTR. | 1 | | |
| PERLEBERGER STR. | 1 | | |
| PERLEBERGER STR. / ELLEN-EPSTEIN-STR. | 3 | | |

**Unfallörtlichkeiten von Radfahrerkehrverhunsfällen
in der Direktion 3
nach Bezirken(alt) und Polizeiabschnitten**

| 2011 | | | |
|--|---|--|------------------|
| Pol. Abschnitt | Bezirk (alt) | Ort | Anzahl VU |
| 33 | TG | PERLEBERGER STR. / RATHENOWER STR. / STENDALER STR. | 1 |
| | | PERLEBERGER STR. / STROMSTR. | 2 |
| | | PURLITZBRÜCKE | 1 |
| | | RATHENOWER STR. | 4 |
| | | ROSTOCKER STR. / SICKINGENSTR. | 2 |
| | | SALZWEDELER STR. / STEPHANSTR. | 1 |
| | | SEYDLITZSTR. | 4 |
| | | SICKINGENSTR. | 6 |
| | | SIEMENSSTR. | 2 |
| | | SIEMENSSTR. / UNIONPLATZ | 2 |
| | | SIEMENSSTR. / WALDSTR. | 2 |
| | | STROMSTR. | 6 |
| | | STROMSTR. / BUGENHAGENSTR. | 1 |
| | | STROMSTR. / TURMSTR. | 4 |
| | | TURMSTR. | 9 |
| | | U-BHF. TURMSTR. | 1 |
| | | UFNAUSTR. | 1 |
| WALDSTR. | 2 | | |
| WILHELMSHAVENER STR. | 1 | | |
| Verkehrsunfälle im Bezirk TG | | | 157 |
| Verkehrsunfälle im Polizeiabschnitt 33 | | | 157 |
| 34 | MI | DOROTHEENSTR. / WILHELMSTR. | 2 |
| | | EBERTSTR. | 1 |
| | | EBERTSTR. / HANNAH-ARENDR-STR. | 3 |
| | | EBERTSTR. / IN DEN MINISTERGÄRTEN | 1 |
| | | FRIEDRICH-EBERT-PLATZ | 1 |
| | | HANNAH-ARENDR-STR. / WILHELMSTR. / FRANZÖSISCHE STR. | 1 |
| | | KRONPRINZENBRÜCKE / REINHARDTSTR. / SCHIFFBAUERDAMM / UNTERBAUMSTR. / KAPELLE-UF | 1 |
| | | LENNÉSTR. / EBERTSTR. | 1 |
| | | LUISENSTR. | 1 |
| | | MARGARETE-STEFFIN-STR. / REINHARDTSTR. | 1 |
| | | PARISER PLATZ | 1 |
| | | PAUL-LÖBE-ALLEE / FRIEDRICH-EBERT-PLATZ / REICHSTAGUFER | 1 |
| | | PLATZ DES 18. MÄRZ | 1 |
| | | REICHSTAGUFER / WILHELMSTR. / MARSCHALLBRÜCKE (SPREE) | 1 |
| | SCHIEDEMANNSTR. / DOROTHEENSTR. / EBERTSTR. / FRIEDRICH-EBERT-PLATZ | 2 | |
| | UNTER DEN LINDEN | 3 | |
| | WILHELMSTR. | 2 | |
| | WILHELMSTR. / BEHRENSTR. | 2 | |
| | WILHELMSTR. / UNTER DEN LINDEN | 6 | |
| | Verkehrsunfälle im Bezirk MI | | |
| TG | TG | ALTE POTSDAMER STR. / VARIAN-FRY-STR. / VOXSTR. | 1 |
| | | ALT-MOABIT | 9 |
| | | ALT-MOABIT / KATHARINA-PAULUS-STR. | 1 |
| | | ALT-MOABIT / KIRCHSTR. | 2 |
| | | ALT-MOABIT / LÜNEBURGER STR. / EMMA-HERWEGH-STR. | 1 |
| | | ALT-MOABIT / MOLTKEBRÜCKE / ELISABETH-ABEGG-STR. / ELLA-TREBE-STR. / RAHEL-HIRSC | 1 |
| | | ALT-MOABIT / PAULSTR. / RATHENOWER STR. | 2 |
| | | ALTONAER STR. / BACHSTR. / LESSINGSTR. | 2 |
| | | ALTONAER STR. / GROßER STERN | 1 |
| | | AM KARLSBAD / FLOTTWELLSTR. | 1 |
| | | AN DER URANIA / KURFÜRSTENSTR. / SCHILLSTR. | 1 |
| | | BACHSTR. | 1 |
| | | BACHSTR. / SIEGMUNDS HOF | 1 |
| | | BARTNINGALLEE | 1 |
| | | BARTNINGALLEE / FLENSBURGER STR. | 1 |
| | | BAYREUTHER STR. / KURFÜRSTENSTR. | 3 |

**Unfallörtlichkeiten von Radfahrerkehrunfällen
in der Direktion 3
nach Bezirken(alt) und Polizeiabschnitten**

| 2011 | | | |
|---|---------------------|--|------------------|
| Pol. Abschnitt | Bezirk (alt) | Ort | Anzahl VU |
| 34 | TG | BELLEVUEALLEE | 1 |
| | | BELLEVUESTR. / LENNÉSTR. / KEMPERPLATZ | 2 |
| | | BREMER WEG | 2 |
| | | BUDAPESTER STR. | 2 |
| | | BUDAPESTER STR. / KURFÜRSTENSTR. / NÜRNBERGER STR. / OLOF-PALME-PLATZ | 3 |
| | | BUDAPESTER STR. / LÜTZOWUFER / CORNELIUSBRÜCKE / KATHARINA-HEINROTH-UFER | 1 |
| | | CORNELIUSSTR. | 1 |
| | | CORNELIUSSTR. / KLINGELHÖFERSTR. | 1 |
| | | CUXHAVENER STR. | 1 |
| | | EICHHORNSTR. / POTSDAMER STR. / BEN-GURION-STR. | 5 |
| | | EICHHORNSTR. / VOXSTR. | 1 |
| | | EINEMSTR. / LÜTZOWPLATZ | 5 |
| | | FLENSBURGER STR. | 1 |
| | | GABRIELE-TERGIT-PROMENADE | 2 |
| | | GABRIELE-TERGIT-PROMENADE / POTSDAMER PLATZ | 1 |
| | | GENTHINER STR. / KURFÜRSTENSTR. | 1 |
| | | GROÙE QUERALLEE / JOHN-FOSTER-DULLES-ALLEE | 1 |
| | | GROÙER STERN / HOFJÄGERALLEE | 3 |
| | | GROÙER STERN / SPREEWEG | 2 |
| | | GROÙER STERN / STRAÙE DES 17. JUNI | 3 |
| | | HANSABRÜCKE | 1 |
| | | HELGOLÄNDER UFER | 1 |
| | | HELGOLÄNDER UFER / LÜNEBURGER STR. | 1 |
| | | HITZIGALLEE / REICHPIETSCHUFER | 1 |
| | | HOFJÄGERALLEE | 3 |
| | | HOFJÄGERALLEE / KLINGELHÖFERSTR. / STÜLERSTR. / TIERGARTENSTR. | 3 |
| | | JOHN-FOSTER-DULLES-ALLEE / SPREEWEG / LUTHERBRÜCKE | 1 |
| | | JOSEPH-HAYDN-STR. | 1 |
| | | KEITHSTR. / KURFÜRSTENSTR. | 2 |
| | | KIRCHSTR. | 1 |
| | | KLINGELHÖFERSTR. | 3 |
| | | KLINGELHÖFERSTR. / VON-DER-HEYDT-STR. | 2 |
| | | KLOPSTOCKSTR. / STRAÙE DES 17. JUNI | 4 |
| | | KLUCKSTR. | 1 |
| | | KONRAD-ADENAUER-STR. / PAUL-LÖBE-ALLEE | 2 |
| | | KURFÜRSTENSTR. | 5 |
| | | KURFÜRSTENSTR. / POTSDAMER STR. | 4 |
| | | LICHTENSTEINALLEE | 1 |
| | | LÜNEBURGER STR. | 1 |
| | | LÜTZOWPLATZ | 1 |
| | | LÜTZOWSTR. / POTSDAMER STR. | 2 |
| | | LÜTZOWUFER / LÜTZOWPLATZ / HERKULESBRÜCKE | 2 |
| | | PAUL-LÖBE-ALLEE | 1 |
| | | PAULSTR. | 2 |
| | | PAULSTR. / JOACHIM-KARNATZ-ALLEE | 1 |
| | | POHLSTR. / POTSDAMER STR. | 2 |
| | | POTSDAMER PLATZ / POTSDAMER PLATZ | 1 |
| POTSDAMER STR. | 6 | | |
| POTSDAMER STR. / POTSDAMER PLATZ | 2 | | |
| POTSDAMER STR. / REICHPIETSCHUFER / POTSDAMER BRÜCKE | 8 | | |
| POTSDAMER STR. / SCHAROUNSTR. | 1 | | |
| POTSDAMER STR. / SCHÖNEBERGER UFER / POTSDAMER BRÜCKE | 2 | | |
| POTSDAMER STR. / SIGISMUNDSTR. | 1 | | |
| POTSDAMER STR. / VARIAN-FRY-STR. | 1 | | |
| RAUCHSTR. | 1 | | |
| RAUCHSTR. / STÜLERSTR. | 2 | | |

**Unfallörtlichkeiten von Radfahrerkehrverhunsfällen
in der Direktion 3
nach Bezirken(alt) und Polizeiabschnitten**

| 2011 | | | |
|---|---------------------|--|------------------|
| Pol. Abschnitt | Bezirk (alt) | Ort | Anzahl VU |
| 34 | TG | REICHPIETSCHUFER | 2 |
| | | REICHPIETSCHUFER / HIROSHIMASTR. | 3 |
| | | SCHEIDEMANNSTR. / HEINRICH-VON-GAGERN-STR. / YITZHAK-RABIN-STR. | 3 |
| | | SCHILLSTR. / WICHMANNSTR. / LÜTZOWPLATZ | 5 |
| | | SCHÖNEBERGER UFER | 1 |
| | | SCHÖNEBERGER UFER / GEORGE-C.-MARSHALL-BRÜCKE | 1 |
| | | SIGISMUNDSTR. / MATTHÄIKIRCHPLATZ | 1 |
| | | SPREEWEG | 1 |
| | | STAUFFENBERGSTR. | 4 |
| | | STAUFFENBERGSTR. / TIERGARTENSTR. | 2 |
| | | STRABE DES 17. JUNI | 7 |
| | | STRABE DES 17. JUNI / PLATZ DES 18. MÄRZ | 2 |
| | | STRABE DES 17. JUNI / YITZHAK-RABIN-STR. | 3 |
| | | THOMAS-DEHLER-STR. | 1 |
| | | TIERGARTENSTR. | 3 |
| | | TIERGARTENSTR. / HERBERT-VON-KARAJAN-STR. | 1 |
| | | TIERGARTENSTR. / HIROSHIMASTR. | 1 |
| | | TIERGARTENSTR. / KEMPERPLATZ / BEN-GURION-STR. / TUNNEL TIERGARTEN | 6 |
| | | SPREEBOGEN / | |
| | | WILLY-BRANDT-STR. / HEINRICH-VON-GAGERN-STR. / PAUL-LÖBE-ALLEE | 3 |
| YITZHAK-RABIN-STR. | 1 | | |
| Verkehrsunfälle im Bezirk TG | | | 193 |
| Verkehrsunfälle im Polizeiabschnitt 34 | | | 225 |
| 35 | WD | ADOLFSTR. | 1 |
| | | AM NORDHAFEN / FENNSTR. | 2 |
| | | AMRUMER STR. / FÖHRER STR. / LUXEMBURGER STR. / TORFSTR. | 1 |
| | | AMRUMER STR. / OSTENDER STR. | 2 |
| | | AMSTERDAMER STR. / BRÜSSELER STR. / MÜLLERSTR. | 2 |
| | | ANTONSTR. | 1 |
| | | ANTONSTR. / PLANTAGENSTR. / RUHEPLATZSTR. | 1 |
| | | ANTONSTR. / PRINZ-EUGEN-STR. | 1 |
| | | ANTWERPENER STR. / BRÜSSELER STR. | 1 |
| | | AROSER ALLEE | 1 |
| | | BRÜSSELER STR. | 1 |
| | | BUCHSTR. / FÖHRER STR. | 1 |
| | | BURGDORFSTR. | 1 |
| | | DOHNAGESTELL | 1 |
| | | DOHNAGESTELL / SEESTR. | 2 |
| | | FEHMARNER STR. / NORDUFER | 1 |
| | | FENNSTR. | 4 |
| | | FENNSTR. / MÜLLERSTR. / WEDDINGPLATZ | 8 |
| | | FENNSTR. / REINICKENDORFER STR. / SCHÖNWALDER STR. | 1 |
| | | FENNSTR. / TEGELER STR. | 7 |
| | | FÖHRER STR. | 2 |
| | | FÖHRER STR. / NORDUFER / FÖHRER BRÜCKE | 6 |
| | | GENTER STR. | 1 |
| | | GENTER STR. / LUXEMBURGER STR. | 2 |
| | | GENTER STR. / TRIFTSTR. | 1 |
| | | GERICHTSTR. / MÜLLERSTR. / TRIFTSTR. / MAX-JOSEF-METZGER-PLATZ | 1 |
| | | GERICHTSTR. / REINICKENDORFER STR. | 2 |
| | | GRONINGER STR. / SEESTR. | 1 |
| | | HOCHSTÄDTER STR. / MAXSTR. / NAZARETHKIRCHSTR. | 1 |
| | | KAMERUNER STR. / TOGOSTR. | 1 |
| | | KONGOSTR. / MÜLLERSTR. / TÜRKENSTR. | 1 |
| | | LINDOWER STR. / LYNARSTR. / MÜLLERSTR. | 1 |
| LÜDERITZSTR. | 1 | | |
| LUXEMBURGER STR. | 2 | | |
| LUXEMBURGER STR. / MÜLLERSTR. / SCHULSTR. | 5 | | |
| LYNARSTR. / TEGELER STR. | 1 | | |

**Unfallörtlichkeiten von Radfahrerkehrunfällen
in der Direktion 3
nach Bezirken(alt) und Polizeiabschnitten**

| 2011 | | | |
|--|---------------------|---|------------------|
| Pol. Abschnitt | Bezirk (alt) | Ort | Anzahl VU |
| 35 | WD | MALPLAQUETSTR. | 1 |
| | | MALPLAQUETSTR. / SEESTR. | 2 |
| | | MARKSTR. / REGINHARDSTR. / UNGARNSTR. / LOUISE-SCHROEDER-PLATZ | 2 |
| | | MAXSTR. | 1 |
| | | MÜLLERSTR. | 30 |
| | | MÜLLERSTR. / NAZARETHKIRCHSTR. | 1 |
| | | MÜLLERSTR. / SEESTR. | 5 |
| | | NAZARETHKIRCHSTR. | 1 |
| | | NORDUFER | 3 |
| | | OSLOER STR. / REINICKENDORFER STR. / SEESTR. / LOUISE-SCHROEDER-PLATZ | 8 |
| | | OTAWISTR. | 1 |
| | | PANKSTR. / REINICKENDORFER STR. | 1 |
| | | PLANTAGENSTR. / REINICKENDORFER STR. | 2 |
| | | RAVENÉSTR. / REINICKENDORFER STR. | 1 |
| | | REINICKENDORFER STR. | 6 |
| | | REINICKENDORFER STR. / SCHULSTR. / NAUENER PLATZ | 3 |
| | | RUHEPLATZSTR. / SCHULSTR. / TURINER STR. / LEOPOLDPLATZ | 1 |
| | | SAMOASTR. / SPRENGELSTR. | 1 |
| | | SCHERERSTR. | 1 |
| | | SCHÖNINGSTR. | 1 |
| | | SCHULSTR. | 3 |
| | | SEESTR. | 8 |
| | | SEESTR. / TURINER STR. | 1 |
| | | SPARRSTR. | 1 |
| | | SPRENGELSTR. | 1 |
| | | TOGOSTR. | 1 |
| | | TRANSVAALSTR. | 1 |
| TRIFTSTR. / WILLDENOWSTR. | 1 | | |
| UNGARNSTR. | 1 | | |
| Verkehrsunfälle im Bezirk WD | | | 159 |
| Verkehrsunfälle im Polizeiabschnitt 35 | | | 159 |
| 36 | WD | ACKERSTR. / BERNAUER STR. | 1 |
| | | BADSTR. | 5 |
| | | BADSTR. / BASTIANSTR. | 2 |
| | | BADSTR. / BÖTTGERSTR. / BEHMSTR. | 2 |
| | | BADSTR. / BUTTMANNSTR. | 2 |
| | | BADSTR. / EXERZIERSTR. / KOLONIESTR. / SCHWEDENSTR. / UFERSTR. | 5 |
| | | BADSTR. / GRÜNTALER STR. | 1 |
| | | BADSTR. / PANKSTR. / PRINZENALLEE | 6 |
| | | BADSTR. / STETTINER STR. | 1 |
| | | BASTIANSTR. | 1 |
| | | BEHMSTR. | 6 |
| | | BELLERMANNSTR. / HEIDEBRINKER STR. | 1 |
| | | BELLERMANNSTR. / PRINZENALLEE | 3 |
| | | BELLERMANNSTR. / STETTINER STR. | 1 |
| | | BERNAUER STR. | 4 |
| | | BERNAUER STR. / STRELITZER STR. | 1 |
| | | BIESENTALER STR. / PRINZENALLEE | 1 |
| | | BÖTTGERSTR. | 1 |
| | | BÖTTGERSTR. / HOCHSTR. / HOCHSTRABENBRÜCKE | 2 |
| | | BÖTTGERSTR. / PANKSTR. / THURNEYSSERSTR. | 1 |
| | | BRUNNENPLATZ | 1 |
| | | BRUNNENSTR. | 4 |
| | | BRUNNENSTR. / BERNAUER STR. | 5 |
| | | CHAUSSEESTR. / LIESENSTR. | 1 |
| | | DEMMINER STR. / USEDOMER STR. / BRUNNENSTR. | 3 |
| | | DRONTHEIMER STR. | 1 |
| | | DRONTHEIMER STR. / KOLONIESTR. / OSLOER STR. | 6 |
| | | EULERSTR. / GLÜCKSBURGER STR. / JÜLICHER STR. | 1 |

**Unfallörtlichkeiten von Radfahrerverkehrsunfällen
in der Direktion 3
nach Bezirken(alt) und Polizeiabschnitten**

| 2011 | | | |
|--|---------------------|--|------------------|
| Pol. Abschnitt | Bezirk (alt) | Ort | Anzahl VU |
| 36 | WD | EXERZIERSTR. | 1 |
| | | EXERZIERSTR. / GOTTSCHEDSTR. | 2 |
| | | FELDSTR. / HUSSITENSTR. / USEDOMER STR. | 1 |
| | | GARTENSTR. | 1 |
| | | GERICHTSTR. | 1 |
| | | GERICHTSTR. / GRENZSTR. / GARTENSTR. | 1 |
| | | GRAUNSTR. | 1 |
| | | GRAUNSTR. / GLEIMSTR. | 1 |
| | | GRÜNTALER STR. / OSLOER STR. / BORNHOLMER STR. | 2 |
| | | GUSTAV-MEYER-ALLEE | 1 |
| | | GUSTAV-MEYER-ALLEE / RÜGENER STR. / BRUNNENSTR. | 6 |
| | | HANSASTR. / RESIDENZSTR. | 1 |
| | | HEIDEBRINKER STR. | 1 |
| | | HEIDEBRINKER STR. / BEHMSTR. | 3 |
| | | HOCHSTR. | 2 |
| | | HOLZSTR. / SOLDINER STR. | 1 |
| | | HUSSITENSTR. / BERNAUER STR. | 6 |
| | | JULIE-WOLFTHORN-STR. / GARTENSTR. / BERNAUER STR. | 3 |
| | | KOLONIESTR. / SOLDINER STR. | 1 |
| | | KÖSLINER STR. / WIESENSTR. | 1 |
| | | KUNKELSTR. / SCHÖNWALDER STR. / SCHÖNWALDER STRAßENBRÜCKE | 1 |
| | | LORTZINGSTR. / VOLTASTR. / BRUNNENSTR. | 2 |
| | | MARTIN-OPITZ-STR. / SCHULSTR. | 1 |
| | | MÜLLERSTR. | 1 |
| | | MÜLLERSTR. / SCHULZENDORFER STR. / SELLERSTR. | 2 |
| | | NEUE HOCHSTR. | 1 |
| | | OSLOER STR. | 2 |
| | | OSLOER STR. / PRINZENALLEE | 7 |
| | | OSLOER STR. / SCHWEDENSTR. | 3 |
| | | OSLOER STR. / STOCKHOLMER STR. / TRAVEMÜNDER STR. / OSLOER-STRABEN-] | 1 |
| | | PANKSTR. | 6 |
| | | PANKSTR. / WIESENSTR. | 2 |
| | | PRINZENALLEE | 5 |
| | | PRINZENALLEE / SOLDINER STR. | 2 |
| | | RAMLERSTR. / SWINEMÜNDER STR. | 1 |
| | | REGINHARDSTR. | 1 |
| | | REINICKENDORFER STR. | 1 |
| | | RESIDENZSTR. | 1 |
| | | RÜGENER STR. | 2 |
| | | SCHERINGSTR. / GARTENSTR. / LIESENSTR. | 6 |
| | | SCHÖNWALDER STR. | 1 |
| | | SELLERSTR. | 2 |
| | | SOLDINER STR. | 1 |
| | | STEEGERSTR. / WOLLANKSTR. | 1 |
| | | SWINEMÜNDER BRÜCKE | 1 |
| | | SWINEMÜNDER STR. | 1 |
| | | USEDOMER STR. | 1 |
| WIESENSTR. | 1 | | |
| WOLLANKSTR. | 5 | | |
| WOLLINER STR. | 1 | | |
| ZINGSTER STR. / BEHMSTR. | 2 | | |
| Verkehrsunfälle im Bezirk WD | | | 171 |
| Verkehrsunfälle im Polizeiabschnitt 36 | | | 171 |
| Gesamtergebnis | | | 1492 |

**Unfallörtlichkeiten von Radfahrerkehrverhunsfällen
in der Direktion 4
nach Bezirken(alt) und Polizeiahschnitten**

| 2011 | | | |
|---|--------------|--|-----------|
| Pol. Abschnitt | Bezirk (alt) | Ort | Anzahl VU |
| 41 | SB | AKAZIENSTR. | 5 |
| | | AKAZIENSTR. / APOSTEL-PAULUS-STR. | 1 |
| | | ALVENSLEBENSTR. | 2 |
| | | ALVENSLEBENSTR. / BÜLOWSTR. / KULMER STR. / DENNEWITZPLATZ | 2 |
| | | ALVENSLEBENSTR. / POTSDAMER STR. / WINTERFELDTSTR. | 1 |
| | | AN DER URANIA / KLEISTSTR. / LIETZENBURGER STR. / MARTIN-LUTHER-STR. | 10 |
| | | ANSBACHER STR. | 3 |
| | | ANSBACHER STR. / FUGGERSTR. | 1 |
| | | ANSBACHER STR. / GEISBERGSTR. | 1 |
| | | BARBAROSSASTR. | 1 |
| | | BARBAROSSASTR. / GOLTZSTR. | 2 |
| | | BARBAROSSASTR. / TREUCHTLINGER STR. | 1 |
| | | BAYERISCHER PLATZ | 1 |
| | | BAYREUTHER STR. / KLEISTSTR. / WITTENBERGPLATZ | 1 |
| | | BELZIGER STR. | 2 |
| | | BÜLOWSTR. | 4 |
| | | BÜLOWSTR. / GOEBENSTR. / MANSTEINSTR. / YORCKSTR. | 1 |
| | | BÜLOWSTR. / NOLLENDORFPLATZ / ELSE-LASKER-SCHÜLER-STR. | 2 |
| | | BÜLOWSTR. / POTSDAMER STR. | 4 |
| | | BÜLOWSTR. / STEINMETZSTR. | 1 |
| | | COURBIÈRESTR. | 1 |
| | | COURBIÈRESTR. / EISENACHER STR. / KLEISTSTR. | 2 |
| | | EINEMSTR. | 1 |
| | | EINEMSTR. / NOLLENDORFPLATZ | 1 |
| | | EISENACHER STR. | 1 |
| | | EISENACHER STR. / GRUNEWALDSTR. | 1 |
| | | EISENACHER STR. / HOHENSTAUFENSTR. | 1 |
| | | EISENACHER STR. / LUITPOLDSTR. | 1 |
| | | EISENACHER STR. / MOTZSTR. | 1 |
| | | EISENACHER STR. / ROSENHEIMER STR. | 2 |
| | | EISENACHER STR. / WINTERFELDTSTR. | 1 |
| | | ELBHOLZSTR. / GRUNEWALDSTR. | 1 |
| | | FUGGERSTR. | 1 |
| | | FUGGERSTR. / KALCKREUTHSTR. | 1 |
| | | FUGGERSTR. / MARTIN-LUTHER-STR. | 1 |
| | | GLEDITSCHSTR. | 1 |
| | | GLEDITSCHSTR. / GRUNEWALDSTR. | 1 |
| | | GLEDITSCHSTR. / MAAßENSTR. / WINTERFELDTSTR. / WINTERFELDTPLATZ | 1 |
| | | GLEDITSCHSTR. / PALLASSTR. | 3 |
| | | GOEBENSTR. / KULMER STR. | 1 |
| | | GOEBENSTR. / PALLASSTR. / POTSDAMER STR. | 4 |
| | | GOEBENSTR. / STEINMETZSTR. | 2 |
| | | GOLTZSTR. | 1 |
| | | GOLTZSTR. / HOHENSTAUFENSTR. / PALLASSTR. | 1 |
| | | GOLTZSTR. / WINTERFELDTSTR. | 2 |
| | | GOTHAER STR. / GRUNEWALDSTR. | 1 |
| | | GROßGÖRSCHENSTR. / HAUPTSTR. / POTSDAMER STR. | 3 |
| | | GROßGÖRSCHENSTR. / NEUE STEINMETZSTR. / STEINMETZSTR. | 1 |
| | | GRUNEWALDSTR. | 5 |
| | | GRUNEWALDSTR. / BAYERISCHER PLATZ | 2 |
| GRUNEWALDSTR. / HAUPTSTR. / LANGENSCHIEDTSTR. | 4 | | |
| HOHENSTAUFENSTR. / MARTIN-LUTHER-STR. | 2 | | |
| KEITHSTR. / KLEISTSTR. | 1 | | |
| KIELGANSTR. | 1 | | |
| KLEISTSTR. | 4 | | |
| KLEISTSTR. / NOLLENDORFPLATZ | 1 | | |
| KYFFHÄUSERSTR. | 1 | | |
| LANDSHUTER STR. / BAYERISCHER PLATZ | 1 | | |
| LANGENSCHIEDTSTR. / WILLMANNDAMM | 2 | | |

**Unfallörtlichkeiten von Radfahrerkehrverhunsfällen
in der Direktion 4
nach Bezirken(alt) und Polizeiabschnitten**

| 2011 | | | |
|--|--------------|--|-----------|
| Pol. Abschnitt | Bezirk (alt) | Ort | Anzahl VU |
| 41 | SB | LIETZENBURGER STR. / MARTIN-LUTHER-STR. | 1 |
| | | MAAßENSTR. | 1 |
| | | MAAßENSTR. / NOLLENDORFPLATZ | 2 |
| | | MAAßENSTR. / NOLLENDORFSTR. | 1 |
| | | MARTIN-LUTHER-STR. | 4 |
| | | MARTIN-LUTHER-STR. / MOTZSTR. | 1 |
| | | MOTZSTR. | 1 |
| | | MOTZSTR. / NOLLENDORFPLATZ | 1 |
| | | NOLLENDORFPLATZ | 1 |
| | | NOLLENDORFSTR. | 1 |
| | | PALLASSTR. | 2 |
| | | POTSDAMER STR. | 8 |
| | | ROSENHEIMER STR. | 2 |
| | | SCHWÄBISCHE STR. | 1 |
| | | STEINMETZSTR. | 1 |
| | | WITTENBERGPLATZ | 1 |
| | | YORCKSTR. | 2 |
| Verkehrsunfälle im Bezirk SB | | | 140 |
| Verkehrsunfälle im Polizeiabschnitt 41 | | | 140 |
| 42 | SB | AKAZIENSTR. / HAUPTSTR. / KAISER-WILHELM-PLATZ | 3 |
| | | ALBERTSTR. | 1 |
| | | ALBERTSTR. / EISENACHER STR. / HAUPTSTR. | 1 |
| | | APOSTEL-PAULUS-STR. / MARTIN-LUTHER-STR. | 1 |
| | | BADENSCHER STR. | 1 |
| | | BADENSCHER STR. / MARTIN-LUTHER-STR. | 2 |
| | | BAUMEISTERSTR. | 1 |
| | | BAUMEISTERSTR. / RUBENSSTR. | 1 |
| | | BAUTZENER STR. | 2 |
| | | BAUTZENER STR. / MONUMENTENSTR. / MONUMENTENBRÜCKE | 1 |
| | | BORNSTR. / SCHLOßSTR. | 1 |
| | | BUNDESALLEE | 2 |
| | | BUNDESALLEE / GÖRRESSTR. / SARRAZINSTR. / FRIEDRICH-WILHELM-PLATZ | 1 |
| | | BUNDESALLEE / HANDJERYSTR. / ROENNEBERGSTR. / STUBENRAUCHSTR. | 2 |
| | | BUNDESALLEE / RHEINSTR. / SCHLOßSTR. / SCHÖNEBERGER STR. / WALTHER-SCHREIBER-PLA | 1 |
| | | CRANACHSTR. / PETER-VISCHER-STR. | 1 |
| | | CRELLESTR. | 1 |
| | | CRELLESTR. / KOLONNENSTR. / KAISER-WILHELM-PLATZ | 2 |
| | | CRELLESTR. / LANGENSCHIEDTSTR. / LANGENSCHIEDTBRÜCKE | 1 |
| | | CZEMINSKISTR. | 1 |
| | | CZEMINSKISTR. / LANGENSCHIEDTSTR. / MONUMENTENSTR. / LANGENSCHIEDT | 2 |
| | | DICKHARDTSTR. / HEDWIGSTR. / LAUTERSTR. / RHEINSTR. / SCHMARGENDORFE | 1 |
| | | DOMINICUSSTR. | 2 |
| | | DOMINICUSSTR. / EBERSSTR. | 2 |
| | | DOMINICUSSTR. / HAUPTSTR. | 9 |
| | | DOMINICUSSTR. / SACHSENDAMM / TORGAUER STR. | 1 |
| | | EBERSSTR. | 2 |
| | | EISENACHER STR. / WARTBURGSTR. | 1 |
| | | ERFURTER STR. | 1 |
| | | FEURIGSTR. | 1 |
| | | FEURIGSTR. / HERBERTSTR. | 1 |
| | | FREGESTR. / HAUPTSTR. / STIERSTR. | 1 |
| | | FREGESTR. / SAARSTR. | 3 |
| | | FRITZ-ELSAS-STR. | 2 |
| | | GÖRRESSTR. / OFFENBACHER STR. / STUBENRAUCHSTR. / SÜDWESTKORSO | 1 |
| | | GOTENSTR. / TORGAUER STR. | 1 |
| GRAZER DAMM | 2 | | |
| GRAZER DAMM / MUNSTERDAMM / PRELLERWEG / INSULANERPARK | 1 | | |
| GRAZER DAMM / PETER-VISCHER-STR. | 1 | | |

**Unfallörtlichkeiten von Radfahrerverkehrsunfällen
in der Direktion 4
nach Bezirken(alt) und Polizeiabschnitten**

| 2011 | | | |
|---|---------------------|---|------------------|
| Pol. Abschnitt | Bezirk (alt) | Ort | Anzahl VU |
| 42 | SB | GRAZER DAMM / VORARLBERGER DAMM / A 100 BAB / 100 AK SCHÖNEBERG EI | 2 |
| | | GRAZER PLATZ | 1 |
| | | GRUNEWALDSTR. | 1 |
| | | HANDJERYSTR. | 5 |
| | | HANDJERYSTR. / SARRAZINSTR. / PERELSPLATZ | 1 |
| | | HANDJERYSTR. / SCHMILJANSTR. | 1 |
| | | HANDJERYSTR. / VARZINER STR. | 1 |
| | | HAUPTSTR. | 20 |
| | | HAUPTSTR. / KAISER-WILHELM-PLATZ | 1 |
| | | HAUPTSTR. / KOBURGER STR. | 1 |
| | | HAUPTSTR. / RUBENSSTR. | 3 |
| | | HAUPTSTR. / VORBERGSTR. | 1 |
| | | HAUPTSTR. / WEXSTR. / INNSBRUCKER PLATZ | 10 |
| | | HOHENFRIEDBERGSTR. | 1 |
| | | HOHENFRIEDBERGSTR. / MONUMENTENSTR. | 1 |
| | | HOMUTHSTR. | 1 |
| | | HOMUTHSTR. / WIESBADENER STR. | 1 |
| | | INNSBRUCKER STR. | 2 |
| | | INNSBRUCKER STR. / WARTBURGSTR. | 1 |
| | | JULIUS-LEBER-BRÜCKE | 1 |
| | | KATZLERSTR. / YORCKSTR. | 2 |
| | | KOLONNENSTR. | 5 |
| | | KOLONNENSTR. / LEBERSTR. | 1 |
| | | KOLONNENSTR. / NAUMANNSTR. | 1 |
| | | LANGENSCHNEIDERSTR. | 1 |
| | | MONUMENTENSTR. | 5 |
| | | NAUMANNSTR. | 1 |
| | | OFFENBACHER STR. | 1 |
| | | PERELSPLATZ | 1 |
| | | PESCHKESTR. / RHEINSTR. | 1 |
| | | PRELLERWEG / PRIESTERWEG | 1 |
| | | PRELLERWEG / SEMBRITZKISTR. / INSULANERPARK | 1 |
| | | RHEINSTR. | 5 |
| | | RHEINSTR. / SAARSTR. / SCHMILJANSTR. | 1 |
| | | RIEMENSCHNEIDERWEG | 1 |
| | | ROBBACHSTR. | 1 |
| | | RUBENSSTR. | 3 |
| | | RUBENSSTR. / TRAEGERSTR. | 2 |
| | | SAARSTR. | 1 |
| | | SACHSENDAMM / A 100 BAB / HEDWIG-DOHM-STR. / 100 AS ALBOINSTR. (WESTL | 2 |
| | | SACHSENDAMM / FRIEDRICH-GERLACH-BRÜCKE / 103 AS SACHSENDAMM EINF | 1 |
| | | SACHSENDAMM / TEMPELHOFFER WEG / WERDAUER WEG | 2 |
| | | SALZBURGER STR. | 1 |
| | | S-BHF. YORCKSTR. | 1 |
| | | SCHLOßSTR. | 1 |
| | | SCHMARGENDORFER STR. | 1 |
| | | SCHMILJANSTR. / FRIEDRICH-WILHELM-PLATZ | 2 |
| | | STUBENRAUCHSTR. | 1 |
| | | STUBENRAUCHSTR. / TAUNUSSTR. | 2 |
| | | STUBENRAUCHSTR. / WIESBADENER STR. / SCHILLERPLATZ | 1 |
| SÜDWESTKORSO | 3 | | |
| SÜDWESTKORSO / TAUNUSSTR. | 1 | | |
| SÜDWESTKORSO / WILHELMSHÖHER STR. / LIANE-BERKOWITZ-PLATZ / ADAM-KUCKHOFF-PLATZ | 1 | | |
| VORARLBERGER DAMM | 1 | | |
| WARTBURGSTR. | 1 | | |
| WIESBADENER STR. / FRIEDRICH-WILHELM-PLATZ | 1 | | |
| YORCKSTR. | 1 | | |
| Verkehrsunfälle im Bezirk SB | | | 177 |

**Unfallörtlichkeiten von Radfahrerkehrverhunsfällen
in der Direktion 4
nach Bezirken(alt) und Polizeiabschnitten**

| 2011 | | | |
|---|--------------|---|-----------|
| Pol. Abschnitt | Bezirk (alt) | Ort | Anzahl VU |
| Verkehrsunfälle im Polizeiabschnitt 42 | | | 177 |
| 43 | ZD | ADOLFSTR. / HOFFBAUERPFAD / KLISTOSTR. | 1 |
| | | ALTVATERSTR. / BREISGAUER STR. | 1 |
| | | AM GROßEN WANNSEE | 5 |
| | | AM GROßEN WANNSEE / AM KLEINEN WANNSEE / KÖNIGSTR. | 2 |
| | | AM GROßEN WANNSEE / CONRADSTR. | 1 |
| | | AM KLEINEN WANNSEE / GRASSOWEG / PETZOWER STR. | 1 |
| | | AM SANDWERDER | 1 |
| | | AM SANDWERDER / KRONPRINZESSINNENWEG | 1 |
| | | AM SCHLACHTENSEE / ELVIRASTEIG / GOETHESTR. | 1 |
| | | AM SCHLACHTENSEE / HOIRUPER STR. / SPANISCHE ALLEE | 1 |
| | | AM WALDFRIEDHOF / ARGENTINISCHE ALLEE / WALTRAUDSTR. | 3 |
| | | ANDRÉEZEILE / TELTOWER DAMM | 1 |
| | | ARGENTINISCHE ALLEE | 2 |
| | | ARGENTINISCHE ALLEE / CLAYALLEE / SAARGEMÜNDER STR. / TRUMANPLAZA | 3 |
| | | ARGENTINISCHE ALLEE / FISCHERHÜTTENSTR. / RAUWEILERSTEIG | 3 |
| | | ARGENTINISCHE ALLEE / FORSTSTR. / ERDMANN-GRAESER-WEG | 1 |
| | | ARGENTINISCHE ALLEE / LINDENFELSER WEG / ZINNOWWEG | 1 |
| | | ARGENTINISCHE ALLEE / ONKEL-TOM-STR. | 2 |
| | | ARGENTINISCHE ALLEE / SVEN-HEDIN-STR. | 1 |
| | | ARGENTINISCHE ALLEE / TESCHENER WEG | 3 |
| | | BEESKOWDAMM / KLEINMACHNOWER WEG / TELTOWER DAMM | 1 |
| | | BERLEPSCHSTR. | 1 |
| | | BERLEPSCHSTR. / CLAUERTSTR. / LUDWIGSFELDER STR. | 1 |
| | | BERLEPSCHSTR. / MACHNOWER STR. | 1 |
| | | BERLEPSCHSTR. / NEURUPPNER STR. | 1 |
| | | BERLINER STR. / CLAYALLEE / POTSDAMER STR. / TELTOWER DAMM | 2 |
| | | BISMARCKSTR. | 1 |
| | | BISMARCKSTR. / KÖNIGSTR. / POTSDAMER CHAUSSEE | 1 |
| | | BORUSSENSTR. / KRONPRINZESSINNENWEG / NYMPHENUFER | 1 |
| | | BREISGAUER STR. | 1 |
| | | BREITENSTEINWEG | 1 |
| | | BUSCHGRABENWEG / GUTZMANNSTR. / MACHNOWER STR. | 1 |
| | | CLAYALLEE | 7 |
| | | CLAYALLEE / HÜTTENWEG | 3 |
| | | CLAYALLEE / KÖNIGIN-LUISE-STR. / IM JAGEN | 1 |
| | | CLAYALLEE / SCHARFESTR. | 1 |
| | | CLAYALLEE / SUNDGAUER STR. | 1 |
| | | EDWIN-C.-DILTZ-STR. | 1 |
| | | ERNST-RING-STR. / MATTERHORNSTR. / SPANISCHE ALLEE | 2 |
| | | FISCHERHÜTTENSTR. | 2 |
| | | FISCHERHÜTTENSTR. / POTSDAMER STR. | 3 |
| | | FORSTSTR. / POTSDAMER STR. / GEMEINDEWÄLDCHEN ZEHLENDORF | 1 |
| FRIEDENSTR. / KÖNIGSTR. | 1 | | |
| FÜRSTENSTR. / POTSDAMER STR. | 1 | | |
| GRASSOWEG / HUGO-VOGEL-STR. / KÖNIGSTR. | 1 | | |
| HAMPSTEADSTR. / MACHNOWER STR. / TELTOWER DAMM | 1 | | |
| HAVELCHAUSSEE | 2 | | |
| HOCKSTEINWEG | 1 | | |
| HOHENTWIELSTEIG | 1 | | |
| HOHENZOLLERNSTR. / KÖNIGSTR. | 1 | | |
| HÜTTENWEG | 1 | | |
| IHNSTR. | 1 | | |
| IM GESTELL / RIEMEISTERSTR. | 1 | | |
| INSELSTR. | 1 | | |
| ISOLDESTR. / POTSDAMER CHAUSSEE / A 115 BAB AUTOBAHNZUBRINGER MAG | 1 | | |
| KGA TELTOWBLICK | 1 | | |
| KIRCHSTR. / MARTIN-BUBER-STR. | 1 | | |
| KIRCHSTR. / TELTOWER DAMM | 1 | | |

**Unfallörtlichkeiten von Radfahrerkehrverunfällen
in der Direktion 4
nach Bezirken(alt) und Polizeiabschnitten**

| 2011 | | | | |
|---|------------------------------|---|------------------|---|
| Pol. Abschnitt | Bezirk (alt) | Ort | Anzahl VU | |
| 43 | ZD | KOBLANCKSTR. | 1 | |
| | | KÖNIGIN-LUISE-STR. | 1 | |
| | | KÖNIGSTR. | 9 | |
| | | KÖNIGSTR. / KRONPRINZESSINNENWEG | 1 | |
| | | KÖNIGSTR. / MARTIN-BUBER-STR. / ONKEL-TOM-STR. / POTSDAMER STR. | 2 | |
| | | KÖNIGSTR. / OTTO-ERICH-STR. | 1 | |
| | | KÖNIGSTR. / PFAUENINSELCHAUSSEE | 1 | |
| | | KÖNIGSWEG | 2 | |
| | | KÖNIGSWEG / LINDENTHALER ALLEE | 1 | |
| | | KRONPRINZESSINNENWEG | 4 | |
| | | KRONPRINZESSINNENWEG / ROSEMEYERWEG / SPANISCHE ALLEE / WANNSEEBADWEG | 1 | |
| | | KURSTR. / POTSDAMER CHAUSSEE | 3 | |
| | | LEO-BAECK-STR. / TELTOWER DAMM | 3 | |
| | | LINDENTHALER ALLEE | 1 | |
| | | LINDENTHALER ALLEE / NIKLASSTR. | 2 | |
| | | LINDENTHALER ALLEE / POTSDAMER CHAUSSEE | 1 | |
| | | LUDWIGSFELDER STR. / MACHNOWER STR. / SACHTLEBENSTR. | 3 | |
| | | LUDWIGSFELDER STR. / NEURUPPINER STR. / ERNST-LEMMER-RING | 1 | |
| | | MACHNOWER STR. | 2 | |
| | | MACHNOWER STR. / SCHÖNOWER STR. | 1 | |
| | | MACHNOWER STR. / SCHROCKSTR. | 1 | |
| | | MATTERHORNSTR. | 2 | |
| | | MOORLAKEWEG | 1 | |
| | | MÜHLENSTR. / SCHÖNOWER STR. / TELTOWER DAMM | 1 | |
| | | NIERITZWEG / SACHTLEBENSTR. | 1 | |
| | | ONKEL-TOM-STR. | 2 | |
| | | ONKEL-TOM-STR. / PASEWALDTSTR. | 1 | |
| | | ONKEL-TOM-STR. / SCHÜTZALLEE / SVEN-HEDIN-STR. | 1 | |
| | | PAUL-ERNST-PARK | 1 | |
| | | POTSDAMER CHAUSSEE | 2 | |
| | | POTSDAMER CHAUSSEE / HOHENTWIELSTEIG | 1 | |
| | | POTSDAMER CHAUSSEE / WASGENSTEIG / WASGENSTR. | 2 | |
| | | POTSDAMER CHAUSSEE / WOLZOGENSTR. | 1 | |
| | | POTSDAMER STR. | 4 | |
| | | RIEMEISTERSTR. / SOPHIE-CHARLOTTE-STR. | 1 | |
| | | SCHÜTZALLEE | 1 | |
| | | SPANISCHE ALLEE | 3 | |
| | | SVEN-HEDIN-STR. | 1 | |
| | | TELTOWER DAMM | 4 | |
| | | TERRASSENSTR. | 1 | |
| | | TEWSSTR. | 1 | |
| | | WIDENHOF | 1 | |
| | | WINDSTEINER WEG | 1 | |
| Verkehrsunfälle im Bezirk ZD | | | 163 | |
| Verkehrsunfälle im Polizeiabschnitt 43 | | | 163 | |
| 44 | SB | ARNULFSTR. | 1 | |
| | | ARNULFSTR. / PRELLERWEG / RÖBLINGSTR. | 1 | |
| | | BESSEMERSTR. | 1 | |
| | | PRELLERWEG | 2 | |
| | | SACHSENDAMM / SUADICANISTR. | 1 | |
| | Verkehrsunfälle im Bezirk SB | | | 6 |
| | TE | ALARICHSTR. | 1 | |
| | | ALARICHSTR. / ARNULFSTR. / ATTILASTR. / MANTEUFFELSTR. / ATTILAPLATZ | 2 | |
| | | ALARICHSTR. / KONRADINSTR. / ALARICHPLATZ | 1 | |
| | | ALARICHSTR. / OTTOKARSTR. | 1 | |
| | | ALARICHSTR. / WOLFRAMSTR. / ALARICHPLATZ | 1 | |
| ALBOINSTR. / SCHÖNEBERGER STR. / A 100 BAB / 100 AS ALBOINSTR AUSF N SC | | 3 | | |
| ALBRECHTSTR. / FRIEDRICH-FRANZ-STR. | 1 | | | |

**Unfallörtlichkeiten von Radfahrerkehrunfällen
in der Direktion 4
nach Bezirken(alt) und Polizeiabschnitten**

| 2011 | | | |
|---|---------------------|---|------------------|
| Pol. Abschnitt | Bezirk (alt) | Ort | Anzahl VU |
| 44 | TE | ALBRECHTSTR. / KOMTURSTR. / ORDENSMEISTERSTR. / TEILESTR. | 1 |
| | | ALBRECHTSTR. / MANTEUFFELSTR. | 1 |
| | | ALBRECHTSTR. / TEMPELHOFER DAMM | 2 |
| | | ALT-MARIENDORF | 1 |
| | | ALT-MARIENDORF / GROßBEERENSTR. / RATHAUSSTR. | 1 |
| | | ALT-MARIENDORF / MARIENDORFER DAMM | 1 |
| | | ALT-TEMPELHOF | 2 |
| | | ALT-TEMPELHOF / MANTEUFFELSTR. / SCHÖNEBERGER STR. / BERLINICKEPLATZ | 1 |
| | | ALT-TEMPELHOF / STOLBERGSTR. | 2 |
| | | ALT-TEMPELHOF / TEMPELHOFER DAMM / U-BHF. ALT-TEMPELHOF / DORFAUE TEMPELHOF | 3 |
| | | ARNULFSTR. / WITTEKINDSTR. | 1 |
| | | ATTILASTR. | 1 |
| | | ATTILASTR. / FRIEDRICH-KARL-STR. / RENATE-PRIVATSTR. / ATTILAPLATZ | 1 |
| | | ATTILASTR. / RINGSTR. | 1 |
| | | BAYERNRING / BOELCKESTR. | 1 |
| | | BAYERNRING / TEMPELHOFER DAMM | 1 |
| | | BERGHOLZSTR. / GOTTLIEB-DUNKEL-STR. / TEILESTR. | 1 |
| | | BOELCKESTR. / HESSENRING | 1 |
| | | BORUSSIASTR. / MANTEUFFELSTR. | 1 |
| | | BORUSSIASTR. / TEMPELHOFER DAMM | 1 |
| | | BOSESTR. / GÄßNERWEG | 1 |
| | | BOSESTR. / MANTEUFFELSTR. / BOSE PARK | 1 |
| | | BURGEMEISTERSTR. / MANTEUFFELSTR. | 3 |
| | | COLDITZSTR. / ORDENSMEISTERSTR. | 1 |
| | | COLUMBIADAMM | 3 |
| | | COLUMBIADAMM / PLATZ DER LUFTBRÜCKE / FLUGPLATZ TEMPELHOF | 1 |
| | | DARDANELLENWEG / DIRSCHELWEG / RIXDORFER STR. | 1 |
| | | EISENACHER STR. | 1 |
| | | EISENACHER STR. / KURFÜRSTENSTR. / MARIENDORFER DAMM | 1 |
| | | EISENACHER STR. / RIXDORFER STR. / SKUTARISTR. | 1 |
| | | ESCHERSHEIMER STR. / OBERLANDSTR. / SILBERSTEINSTR. | 1 |
| | | FELIXSTR. / GERMANIASTR. / RINGBAHNSTR. | 1 |
| | | FRANCKEPARK | 1 |
| | | FRIEDRICH-FRANZ-STR. / FRIEDRICH-KARL-STR. / OTTOKARSTR. | 1 |
| | | FRIEDRICH-KARL-STR. / ORDENSMEISTERSTR. / TEMPELHOFER DAMM | 5 |
| | | GENERAL-PAPE-STR. | 2 |
| | | GERMANIASTR. | 1 |
| | | GERSDORFSTR. | 1 |
| | | GONTERMANNSTR. / HOEPPNERSTR. / WERNER-VOß-DAMM | 1 |
| | | GOTTLIEB-DUNKEL-STR. | 1 |
| | | GOTTLIEB-DUNKEL-STR. / GRADESTR. / RIXDORFER STR. / ULLSTEINSTR. | 1 |
| | | GÖTZSTR. / WERBERGSTR. / FRANCKEPARK | 2 |
| | | GROßBEERENSTR. | 2 |
| | | GROßBEERENSTR. / HEUSINGERSTR. | 1 |
| | | GROßBEERENSTR. / WILHELM-PASEWALDT-STR. | 1 |
| | | HOEPPNERSTR. / MANFRED-VON-RICHTHOFEN-STR. / TEMPELHOFER DAMM | 5 |
| | | HOEPPNERSTR. / MOHNICKESTEIG | 1 |
| | | HOEPPNERSTR. / SIEGERTWEG | 1 |
| | | KAISERIN-AUGUSTA-STR. | 1 |
| | | KAISERIN-AUGUSTA-STR. / MANTEUFFELSTR. | 1 |
| KAISERIN-AUGUSTA-STR. / WITTEKINDSTR. | 1 | | |
| KAISERSTR. | 1 | | |
| KLEINWEG | 1 | | |
| KOMTURSTR. | 1 | | |
| KURFÜRSTENSTR. | 1 | | |
| LEONHARDYWEG / PARADESTR. | 1 | | |
| MANFRED-VON-RICHTHOFEN-STR. | 1 | | |
| MANFRED-VON-RICHTHOFEN-STR. / ADOLF-SCHIEDT-PLATZ | 1 | | |

**Unfallörtlichkeiten von Radfahrerkehrverunfällen
in der Direktion 4
nach Bezirken(alt) und Polizeiabschnitten**

| 2011 | | | | |
|--|------------------------------|--|--|-----|
| Pol. Abschnitt | Bezirk (alt) | Ort | Anzahl VU | |
| 44 | TE | MANFRED-VON-RICHTHOFEN-STR. / TEMPELHOFER DAMM | 1 | |
| | | MANFRED-VON-RICHTHOFEN-STR. / WERNER-VOß-DAMM | 1 | |
| | | MANTEUFFELSTR. | 8 | |
| | | MANTEUFFELSTR. / BOSEPARK | 1 | |
| | | MARIENDORFER DAMM | 11 | |
| | | MARIENDORFER DAMM / PRÜHßSTR. | 1 | |
| | | MARIENDORFER DAMM / RICHTERSTR. / VOLKSPARK MARIENDORF | 2 | |
| | | MARIENDORFER DAMM / ULLSTEINSTR. | 3 | |
| | | MARKGRAFENSTR. | 1 | |
| | | MARKGRAFENSTR. / RATHAUSSTR. | 1 | |
| | | OBERLANDSTR. | 1 | |
| | | PARADESTR. / TEMPELHOFER DAMM | 1 | |
| | | PETER-STRASSER-WEG / TEMPELHOFER DAMM | 1 | |
| | | RATHAUSSTR. | 1 | |
| | | REINHARDTSTR. | 1 | |
| | | RINGBAHNSTR. | 4 | |
| | | RIXDORFER STR. | 2 | |
| | | RIXDORFER STR. / WOLFSBURGER WEG | 1 | |
| | | SCHAFFHAUSENER STR. | 1 | |
| | | TECHOWBRÜCKE | 1 | |
| | | TEILESTR. | 1 | |
| | | TEMPELHOFER DAMM | 13 | |
| | | TEMPELHOFER DAMM / A 100 BAB / 100 AS TEMPELHOFER D AUSF N TEMPELHC | 1 | |
| | | TEMPELHOFER DAMM / A 100 BAB / 100 AS TEMPELHOFER D AUSF N TEMPELHC | 2 | |
| | | TEMPELHOFER DAMM / PLATZ DER LUFTBRÜCKE | 1 | |
| | | TEMPELHOFER WEG | 1 | |
| | | THEODORSTR. | 1 | |
| | ULLSTEINSTR. | 1 | | |
| | WENCKEBACHSTR. | 1 | | |
| | WOLFRAMSTR. | 1 | | |
| | Verkehrsunfälle im Bezirk TE | | | 155 |
| | 44 | NK | ESCHERSHEIMER STR. / GOTTLIEB-DUNKEL-STR. / MARIENDORFER WEG | 2 |
| | | Verkehrsunfälle im Bezirk NK | | |
| Verkehrsunfälle im Polizeiabschnitt 44 | | | 163 | |
| 45 | ZD | ALTENSTEINSTR. | 1 | |
| | | ALTENSTEINSTR. / ENGLERALLEE / KÖNIGIN-LUISE-STR. / PODBIELSKIALLEE / KÖNIGIN-LU | 1 | |
| | | ALTENSTEINSTR. / FABECKSTR. | 1 | |
| | | AM ERLENBUSCH / BUGGESTR. / ENGLERALLEE / ERLENBUSCHPARK | 1 | |
| | | AM HIRSCHSPRUNG | 1 | |
| | | ARCHIVSTR. / BRÜMMERSTR. / KÖNIGIN-LUISE-STR. / KÖNIGIN-LUISE BRÜCKE | 2 | |
| | | ARCHIVSTR. / IM DOL / PODBIELSKIALLEE / SCHORLEMERALLEE | 1 | |
| | | BERNADOTTESTR. / DOHNENSTIEG / PACELLIALLEE / MESSELPARK | 1 | |
| | | BINGER STR. / DILENBURGER STR. / SCHILDHORNSTR. / SÜDWESTKORSO / BREITENBACHPLA | 2 | |
| | | BRÜMMERSTR. | 1 | |
| | | BRÜMMERSTR. / THIELALLEE / THIELALLEEBRÜCKE | 1 | |
| | | CLAYALLEE | 1 | |
| | | EDWIN-REDSLOB-STR. | 1 | |
| | | EHRENBERGSTR. / LADENBERGSTR. / VON-LAUE-STR. / CORRENSPLATZ | 1 | |
| | | ENGLERALLEE | 2 | |
| | | FRANZ-GROTTE-WEG | 1 | |
| | | GOßLERSTR. / LADENBERGSTR. | 1 | |
| | | IM DOL | 1 | |
| | | IM DOL / HEINRICH-STAHN-WEG | 1 | |
| | | IM DOL / PACELLIALLEE | 1 | |
| | | KÖNIGIN-LUISE-STR. | 1 | |
| | | KÖNIGIN-LUISE-STR. / PETER-LENNÉ-STR. | 1 | |
| | | LÖHLEINSTR. / THIELALLEE / THIELALLEEBRÜCKE | 1 | |

**Unfallörtlichkeiten von Radfahrerverkehrsunfällen
in der Direktion 4
nach Bezirken(alt) und Polizeiabschnitten**

| 2011 | | | | |
|---------------------------------------|------------------------------|--|-----------|----|
| Pol. Abschnitt | Bezirk (alt) | Ort | Anzahl VU | |
| 45 | ZD | OTTO-VON-SIMSON-STR. | 1 | |
| | | PODBIELSKIALLEE | 1 | |
| | | THIELALLEE | 1 | |
| | Verkehrsunfälle im Bezirk ZD | | | 29 |
| | ST | ALBRECHTSTR. | 4 | |
| | | ALBRECHTSTR. / DÜPPELSTR. / KUHLLIGSHOFSTR. | 6 | |
| | | ALBRECHTSTR. / GRUNEWALDSTR. / SCHLOßSTR. | 1 | |
| | | ALBRECHTSTR. / HEESESTR. / SCHÜTZENSTR. | 1 | |
| | | ALBRECHTSTR. / LAUENBURGER STR. / SEDANSTR. | 1 | |
| | | ALSENSTR. / FEUERBACHSTR. / FREGESTR. / SCHÖNEBERGER STR. | 2 | |
| | | AM FICHTENBERG / SCHLOßSTR. / UNTER DEN EICHEN | 2 | |
| | | AUGUSTASTR. / HINDENBURGDAMM / KLINGSORSTR. | 3 | |
| | | BERGSTR. | 2 | |
| | | BERGSTR. / BISMARCKSTR. | 1 | |
| | | BERGSTR. / HEESESTR. | 1 | |
| | | BIRKBUSCHSTR. | 1 | |
| | | BIRKBUSCHSTR. / KLINGSORSTR. | 1 | |
| | | BIRKBUSCHSTR. / WOLFENSTEINDAMM / CARMERPLATZ | 5 | |
| | | BISMARCKSTR. | 1 | |
| | | BISMARCKSTR. / FEUERBACHSTR. / KNAUSSTR. / KNAUSPLATZ | 1 | |
| | | BISMARCKSTR. / STEGLITZER DAMM | 3 | |
| | | BRANDENBURGISCHE STR. / LIEBENOWZEILE | 1 | |
| | | BRENTANOSTR. / BUGGESTR. | 1 | |
| | | BRENTANOSTR. / SCHILDHORNSTR. | 1 | |
| | | DALANDWEG | 1 | |
| | | DÜPPELSTR. | 1 | |
| | | ENZIANSTR. | 1 | |
| | | ENZIANSTR. / HORTENSIENSTR. | 1 | |
| | | FABECKSTR. / TIETZENWEG / UNTER DEN EICHEN | 1 | |
| | | FEUERBACHSTR. / HOLSTEINISCHE STR. | 1 | |
| | | FEUERBACHSTR. / KÖRNERSTR. / LAUENBURGER STR. / SCHÖNHAUSER STR. | 1 | |
| | | FEUERBACHSTR. / MENZELSTR. / PETER-VISCHER-STR. / THORWALDSENSTR. | 4 | |
| | | FEUERBACHSTR. / SCHLOßSTR. | 1 | |
| | | FLEMMINGSTR. / LEPSIUSSTR. / ZIMMERMANNSTR. | 1 | |
| | | FORSTSTR. / LEPSIUSSTR. | 1 | |
| | | FORSTSTR. / PAULSENSTR. | 1 | |
| | | GARDESCHÜTZENWEG | 1 | |
| | | GARDESCHÜTZENWEG / GELIEUSTR. / HINDENBURGDAMM / HÄNDELPLATZ | 1 | |
| | | GARDESCHÜTZENWEG / TIETZENWEG | 1 | |
| | | GRABERTSTR. / GURLITTSTR. / HANSTEDTER WEG / SEMBRITZKISTR. | 1 | |
| | | GRITZNERSTR. | 1 | |
| | | GRUNEWALDSTR. | 2 | |
| | | GUTSMUTHSSTR. / SCHLOßSTR. | 2 | |
| | | HERRFURTHSTR. / ROTHENBURGSTR. | 1 | |
| | | HINDENBURGDAMM | 3 | |
| | | HINDENBURGDAMM / KRAHMERSTR. / DORFAUE LICHTERFELDE | 1 | |
| | | HINDENBURGDAMM / STOCKWEG / DORFAUE LICHTERFELDE | 1 | |
| | | HOLSTEINISCHE STR. | 3 | |
| | | JEVERSTR. / KNIEPHOFSTR. | 1 | |
| | | KLINGSORSTR. | 3 | |
| | | KNIEPHOFSTR. / LAUENBURGER STR. | 1 | |
| | | KÖNIGIN-LUISE-STR. | 1 | |
| | | KUHLLIGSHOFSTR. / SCHLOßSTR. / WOLFENSTEINDAMM / A 103 BAB ABZWEIG 2 | 4 | |
| LAUENBURGER STR. | | 1 | | |
| LAUENBURGER STR. / LOTHAR-BUCHER-STR. | 1 | | | |
| LAUENBURGER STR. / STEINSTR. | 2 | | | |
| LEPSIUSSTR. | 2 | | | |
| LILIENCRONSTR. | 1 | | | |
| MARKELSTR. / SCHLOßSTR. | 2 | | | |

**Unfallörtlichkeiten von Radfahrerverkehrsunfällen
in der Direktion 4
nach Bezirken(alt) und Polizeiabschnitten**

| 2011 | | | | |
|--|------------------------------|--|--|----|
| Pol. Abschnitt | Bezirk (alt) | Ort | Anzahl VU | |
| 45 | ST | MUNSTERDAMM | 2 | |
| | | MUTHESIUSSTR. / ROTHENBURGSTR. | 1 | |
| | | PAUL-SCHWARZ-PROMENADE | 1 | |
| | | ROTHENBURGSTR. | 1 | |
| | | ROTHENBURGSTR. / ZIMMERMANNSTR. | 1 | |
| | | SCHILDHORNSTR. / SCHLOßSTR. | 2 | |
| | | SCHLOßSTR. | 6 | |
| | | SCHLOßSTR. / TREITSCHKESTR. | 2 | |
| | | SCHLOßSTR. / WRANGELSTR. | 1 | |
| | | SCHMIDT-OTT-STR. | 1 | |
| | | SCHÖNEBERGER STR. | 1 | |
| | | STEGLITZER DAMM | 3 | |
| | | STEGLITZER DAMM / WORPSWEDER STR. | 1 | |
| | | STEGLITZER-DAMM-BRÜCKE | 1 | |
| | | SÜDENDSTR. | 1 | |
| | | THORWALDSENSTR. | 1 | |
| | | UNDINESTR. | 1 | |
| UNTER DEN EICHEN | 2 | | | |
| ZIMMERMANNSTR. | 1 | | | |
| Verkehrsunfälle im Bezirk ST | | | 121 | |
| Verkehrsunfälle im Polizeiabschnitt 45 | | | 150 | |
| 46 | ZD | BEEKOWDAMM / GOERZALLEE / WUPPERSTR. | 1 | |
| | | BERLINER STR. | 2 | |
| | | BERLINER STR. / DAHLEMER WEG / THIELALLEE / UNTER DEN EICHEN | 3 | |
| | | BERLINER STR. / SUNDGAUER STR. | 1 | |
| | | BERLINER STR. / WINFRIEDSTR. | 1 | |
| | | BOLCHENER STR. / HAMPSTEADSTR. / SUNDGAUER STR. | 1 | |
| | | DAHLEMER WEG | 1 | |
| | | DAHLEMER WEG / MÜRWIKER STR. / SEEHOFSTR. | 1 | |
| | | HAMPSTEADSTR. / SEEHOFSTR. / SEEHOFSTRABENBRÜCKE | 2 | |
| | | IHNSTR. / SCHÜTZALLEE | 1 | |
| | | JÄNICKESTR. | 1 | |
| | | KNESEBECKSTR. | 1 | |
| | | LEO-BAECK-STR. / TÜRKSTEINWEG (ENDE) | 1 | |
| | | MÖRCHINGER STR. | 1 | |
| | | MÜHLENSTR. | 1 | |
| | | MÜHLENSTR. / SUNDGAUER STR. | 1 | |
| | | SCHÜTZALLEE | 1 | |
| | SUNDGAUER STR. | 3 | | |
| | Verkehrsunfälle im Bezirk ZD | | | 24 |
| | | ST | ALT-LANKWITZ / EDENKOBENER WEG / KAISER-WILHELM-STR. | 1 |
| AM PFARRACKER | | | 1 | |
| AUGUSTASTR. / DRAKESTR. / RINGSTR. | | | 1 | |
| AUGUSTSTR. / HEIMKEHLENSTR. / HEINERSDORFER STR. / LANGE STR. / OSKAR-LANGE-PLAT | | | 1 | |
| BAHNHOFSTR. / JUNGFERNSTIEG | | | 1 | |
| BASELER STR. | | | 2 | |
| BASELER STR. / FINCKENSTEINALLEE | | | 1 | |
| BELßSTR. | | | 1 | |
| BELßSTR. / HAYNAUER STR. | | | 1 | |
| BERNKASTLER STR. / LEONORENSTR. | | | 1 | |
| BIRKBUSCHSTR. | | | 1 | |
| BIRKBUSCHSTR. / SIEMENSSTR. | | | 1 | |
| BIRKBUSCHSTR. / TELTOWKANALSTR. | | | 2 | |
| BRAUERSTR. / KÖNIGSBERGER STR. / OBERHOFER WEG / KRANOLDPLATZ | 1 | | | |
| BRIEGER STR. | 1 | | | |
| BRUCHWITZSTR. | 1 | | | |
| CARSTENNSTR. / FINCKENSTEINALLEE / RINGSTR. | 2 | | | |
| CHARLOTTENSTR. / SEYDLITZSTR. | 1 | | | |

**Unfallörtlichkeiten von Radfahrerkehrunfällen
in der Direktion 4
nach Bezirken(alt) und Polizeiabschnitten**

| 2011 | | | |
|--------------------------------|--------------|---|-----------|
| Pol. Abschnitt | Bezirk (alt) | Ort | Anzahl VU |
| 46 | ST | CURTIVSTR. | 1 |
| | | DESSAVERSTR. | 1 |
| | | DRAKESTR. | 4 |
| | | DRAKESTR. / FINCKENSTEINALLEE / GOERZALLEE / HINDENBURGDAMM / KÖNIGSBERGER STR. | 3 |
| | | DRAKESTR. / HABELSCHWERDTER ALLEE / UNTER DEN EICHEN | 2 |
| | | DRAKESTR. / HANS-SACHS-STR. / PRAUSESTR. | 1 |
| | | DRAKESTR. / KARWENDELSTR. | 3 |
| | | EISWALDTSTR. / GALLWITZALLEE | 1 |
| | | ELISABETHSTR. | 1 |
| | | ELISABETHSTR. / SEYDLITZSTR. | 1 |
| | | FERDINANDSTR. | 1 |
| | | FINCKENSTEINALLEE | 2 |
| | | GERAER STR. / MARIANNENSTR. | 1 |
| | | GIESENSDORFER STR. / KÖNIGSBERGER STR. / PARK AM TELTOWKANAL | 2 |
| | | GOERZALLEE | 4 |
| | | GOERZALLEE / PLATZ DES 4. JULI / KGA PARKKOLONIE NORD / KGA PARKKOLONIE SÜD | 1 |
| | | GOETHESTR. / KÖNIGSBERGER STR. | 1 |
| | | GROßBEERENSTR. / WOLTMANNWEG | 1 |
| | | HELENE-VON-MÜLINEN-WEG | 1 |
| | | HERWARTHSTR. / KÖNIGSBERGER STR. | 1 |
| | | HILDBURGHÄUSER STR. | 2 |
| | | HILDBURGHÄUSER STR. / OSDORFER STR. / SCHWATLOSTR. | 1 |
| | | HOCHBAUMSTR. | 1 |
| | | JÄGERSTR. / OBERHOFER WEG / OBERHOFER PLATZ | 1 |
| | | JUNGFERNSTIEG / KÖNIGSBERGER STR. / MORGENSTERNSTR. | 1 |
| | | KAISER-WILHELM-STR. | 6 |
| | | KAISER-WILHELM-STR. / KURFÜRSTENSTR. | 2 |
| | | KAISER-WILHELM-STR. / LEONORENSTR. / PAUL-SCHNEIDER-STR. | 2 |
| | | KAMENZER DAMM / WEDELLSTR. | 1 |
| | | KARWENDELSTR. | 1 |
| | | KNESEBECKSTR. | 1 |
| | | KÖNIGSBERGER STR. | 1 |
| | | KÖNIGSBERGER STR. / OSTPREUßENDAMM | 2 |
| | | LANKWITZER STR. | 1 |
| | | LANKWITZER STR. / LORENZSTR. | 1 |
| | | LAUSANNER STR. | 1 |
| | | LEONORENSTR. | 3 |
| | | LEONORENSTR. / SIEMENSSTR. | 2 |
| | | LINDENSTR. / MÜLLERSTR. / SCHWATLOSTR. | 1 |
| | | LORENZSTR. | 1 |
| | | LUZERNER STR. | 1 |
| | | MALTESERSTR. | 3 |
| | | MCNAIR-PROMENADE | 1 |
| | | MOZARTSTR. / SIEMENSSTR. | 1 |
| | | MÜHLENSTR. / PAUL-SCHNEIDER-STR. | 1 |
| | | MÜLLERSTR. | 2 |
| | | MÜRVIKER STR. | 1 |
| | | OSDORFER STR. | 1 |
| | | OSTEWEG / BILLY-WILDER-PROMENADE | 1 |
| | | OSTPREUßENDAMM | 4 |
| PARALLELSTR. / OBERHOFER PLATZ | 1 | | |
| PRETTÄUER PFAD / WISMARER STR. | 2 | | |
| PREYSINGSTR. | 1 | | |
| RÉAUMURSTR. | 1 | | |
| SCHOTTMÜLLERSTR. | 1 | | |
| SCHULSTR. | 1 | | |
| UNTER DEN EICHEN | 1 | | |

**Unfallörtlichkeiten von Radfahrerkehrverhunsfällen
in der Direktion 4
nach Bezirken(alt) und Polizeiabschnitten**

| 2011 | | | |
|---|------------------------------|---|------------------|
| Pol. Abschnitt | Bezirk (alt) | Ort | Anzahl VU |
| 46 | ST | WAADTER ZEILE | 1 |
| | | WEDELLSTR. / WEDELLSTR. | 1 |
| | | WESTFALENRING | 1 |
| | | WIEDENBRÜCKER WEG | 1 |
| | | WOLTMANNWEG | 1 |
| | Verkehrsunfälle im Bezirk ST | | |
| Verkehrsunfälle im Polizeiabschnitt 46 | | | 139 |
| 47 | TE | ALBULAWEG / FAULHORNWEG | 1 |
| | | BAHNHOFSTR. | 5 |
| | | BAHNHOFSTR. / BRIESINGSTR. / STEINSTR. / PFARRER-LÜTKEHAUS-PLATZ | 4 |
| | | BAHNHOFSTR. / GOLTZSTR. | 1 |
| | | BAHNHOFSTR. / RIEDINGERSTR. | 1 |
| | | BAHNSTR. / BELßSTR. / MARIENFELDER ALLEE | 3 |
| | | BAHNSTR. / HRANITZKYSTR. | 1 |
| | | BARNETSTR. | 2 |
| | | BARNETSTR. / GROß-ZIETHENER STR. / LICHTENRADER DAMM | 3 |
| | | BENZSTR. / BIRNHORNWEG / DAIMLERSTR. | 1 |
| | | BIRNHORNWEG / MARIENDORFER DAMM | 1 |
| | | BRIESINGSTR. | 1 |
| | | BRIESINGSTR. / HAESELERSTR. | 1 |
| | | BRITZER STR. / GOLDENES HORN | 1 |
| | | BUCKOWER CHAUSSEE | 4 |
| | | BUCKOWER CHAUSSEE / HALKER ZEILE / RICHARD-TAUBER-DAMM | 2 |
| | | DAIMLERSTR. | 1 |
| | | DAIMLERSTR. / GROßBEERENSTR. / MARIENFELDER ALLEE / KARL-THEODOR-SCHMITZ-BRÜCKE | 1 |
| | | DIEDERSDORFER WEG / MARIENFELDER ALLEE / FRIEDENFELSER STR. | 1 |
| | | EGESTORFFSTR. / MOTZENER STR. / SCHICHAUWEG | 1 |
| | | FELDSTEDTER WEG / LICHTENRADER DAMM / REICHNERWEG | 1 |
| | | FRANZIUSWEG / SCHICHAUWEG | 1 |
| | | FRIEDENSTR. | 1 |
| | | FRIEDENSTR. / REIßBECKSTR. / MARIENDORFER DAMM | 4 |
| | | FURKASTR. | 1 |
| | | GLÄRNISCHWEG | 1 |
| | | GLÄRNISCHWEG / MARIENDORFER DAMM | 1 |
| | | GOLDSCHMIDTWEG | 1 |
| | | GOLTZSTR. | 1 |
| | | GREIZER STR. | 1 |
| | | GRIMMINGWEG / RICHARD-TAUBER-DAMM | 1 |
| | | GROß-ZIETHENER STR. | 3 |
| | | GROß-ZIETHENER STR. / SCHUMPETERSTR. / STRAßE 40 | 1 |
| | | HILBERTSTR. | 1 |
| | | HILDBURGHAUSER STR. | 1 |
| | | HILDBURGHAUSER STR. / FRIEDENFELSER STR. | 2 |
| | | HILDBURGHAUSER STR. / KRUSEWEG | 1 |
| | | HILDBURGHAUSER STR. / MARIENFELDER ALLEE / NAHMITZER DAMM | 1 |
| | | HOMBURGSTR. | 1 |
| | | HORSTWALDER STR. / KESSELSTR. / PETKUSSER STR. | 1 |
| | | HUNDSTEINWEG / KÖRTINGSTR. / MARIENDORFER DAMM | 2 |
| JEAN-PAUL-WEG / KETTINGER STR. / RAABESTR. | 1 | | |
| KAISERALLEE / WELTERPFAD | 1 | | |
| KETTINGER STR. / LENAISTR. | 1 | | |
| KETTINGER STR. / MARIENDORFER DAMM / SANDSTEINWEG | 1 | | |
| KIEPERTSTR. | 1 | | |
| KIRCHHAINER DAMM / NÜRNBERGER STR. | 1 | | |
| KLAUSENBURGER PFAD / MARIENFELDER ALLEE | 1 | | |
| KRONBERGSTR. / KRONTALSTR. | 1 | | |
| LICHTENRADER DAMM | 4 | | |
| LICHTENRADER DAMM / MARIENFELDER STR. | 1 | | |

**Unfallörtlichkeiten von Radfahrerverkehrsunfällen
in der Direktion 4
nach Bezirken(alt) und Polizeiabschnitten**

| 2011 | | | |
|--|-------------------------|---|----------------------|
| Pol. Abschnitt | Bezirk (alt) | Ort | Anzahl VU |
| 47 | TE | LICHTERFELDER RING | 1 |
| | | LINTRUPER STR. | 1 |
| | | MARIENDORFER DAMM | 4 |
| | | MARIENDORFER DAMM / KRUCKENBERGSTR. | 1 |
| | | MARIENDORFER DAMM / SÄNTISSTR. / TAUERNALLEE | 1 |
| | | MARIENDORFER DAMM / TITLISWEG | 1 |
| | | MARIENFELDER ALLEE | 4 |
| | | MOTZENER STR. | 1 |
| | | MOTZENER STR. / NAHMITZER DAMM / GUTSPARK MARIENFELDE | 4 |
| | | NAHARIYASTR. | 1 |
| | | NUTHESTR. | 3 |
| | | REIßBECKSTR. | 1 |
| | | SCHICHAUWEG | 1 |
| | | SCHICHAUWEG / WÜNSDORFER STR. | 1 |
| | | STRABE 427 / FRIEDENFELSER STR. / DR.-JACOBSONH-PROMENADE | 4 |
| | | TILKERODER WEG | 1 |
| | | TIRSCHENREUTHER RING | 1 |
| | | TÖPCHINER WEG | 1 |
| | | WEHNERTSTR. | 1 |
| | | WILHELM-VON-SIEMENS-STR. | 1 |
| WÜNSDORFER STR. | 2 | | |
| ZESCHER STR. | 1 | | |
| Verkehrsunfälle im Bezirk TE | | | 114 |
| Verkehrsunfälle im Polizeiabschnitt 47 | | | 114 |
| Gesamtergebnis | | | 1046 |

**Unfallörtlichkeiten von Radfahrerkehrsunfällen
in der Direktion 5
nach Bezirken(alt) und Polizeiabschnitten**

| 2011 | | | |
|--------------------------------|---------------------|--|------------------|
| Pol. Abschnitt | Bezirk (alt) | Ort | Anzahl VU |
| 52 | KB | ARNDTSTR. | 1 |
| | | BAERWALDSTR. / BERGMANNSTR. | 1 |
| | | BAERWALDSTR. / BLÜCHERSTR. | 3 |
| | | BAERWALDSTR. / CARL-HERZ-UFER / BAERWALDBRÜCKE / BAERWALDPARK / CARL-HERZ-PARK / | 1 |
| | | BAERWALDSTR. / GNEISENAUSTR. | 1 |
| | | BAERWALDSTR. / URBANSTR. / BAERWALDPARK | 2 |
| | | BAERWALDSTR. / WILMSSTR. / BAERWALDPARK | 1 |
| | | BARUTHER STR. | 1 |
| | | BERGMANNSTR. | 12 |
| | | BERGMANNSTR. / HEIMSTR. | 2 |
| | | BERGMANNSTR. / KREUZBERGSTR. / MEHRINGDAMM | 4 |
| | | BERGMANNSTR. / NOSTITZSTR. | 2 |
| | | BERGMANNSTR. / SÜDSTERN | 1 |
| | | BLÜCHERPLATZ | 2 |
| | | BLÜCHERSTR. | 3 |
| | | BLÜCHERSTR. / BLÜCHERPLATZ | 1 |
| | | BLÜCHERSTR. / BRACHVOGELSTR. / MITTENWALDER STR. | 4 |
| | | BLÜCHERSTR. / MEHRINGDAMM / OBENTRAUTSTR. | 9 |
| | | BLÜCHERSTR. / SÜDSTERN | 2 |
| | | BLÜCHERSTR. / ZOSSENER STR. | 7 |
| | | BÖCKHSTR. | 2 |
| | | BÖCKHSTR. / BÜRKNERSTR. / KOTTBUSSE DAMM / SCHÖNLEINSTR. | 3 |
| | | BOELCKESTR. / DUDENSTR. / KATZBACHSTR. | 1 |
| | | BOPPSTR. | 1 |
| | | BOPPSTR. / KOTTBUSSE DAMM | 3 |
| | | COLUMBIADAMM | 2 |
| | | COLUMBIADAMM / FRIESENSTR. | 2 |
| | | DIEFFENBACHSTR. | 1 |
| | | DUDENSTR. | 6 |
| | | DUDENSTR. / LOEWENHARDTDAMM / KOLONNENBRÜCKE | 1 |
| | | DUDENSTR. / MEHRINGDAMM / TEMPELHOFFER DAMM / PLATZ DER LUFTBRÜCKE | 2 |
| | | FICHTESTR. | 1 |
| | | FICHTESTR. / GRIMMSTR. / KÖRTESTR. / URBANSTR. / GRIMMPARK | 3 |
| | | FICHTESTR. / HASENHEIDE | 2 |
| | | FIDICINSTR. / FRIESENSTR. / JÜTERBOGER STR. | 1 |
| | | FREILIGRATHSTR. / KÖRTESTR. | 1 |
| | | FÜRBRINGERSTR. / ZOSSENER STR. | 1 |
| | | GNEISENAUSTR. | 3 |
| | | GNEISENAUSTR. / MEHRINGDAMM / YORCKSTR. | 12 |
| | | GNEISENAUSTR. / MITTENWALDER STR. | 2 |
| | | GNEISENAUSTR. / SCHLEIERMACHERSTR. | 3 |
| | | GNEISENAUSTR. / SOLMSSTR. | 1 |
| | | GNEISENAUSTR. / ZOSSENER STR. / U-BHF. GNEISENAUSTR. | 3 |
| | | GRAEFESTR. | 2 |
| | | GRAEFESTR. / HASENHEIDE / VOLKSPARK HASENHEIDE | 2 |
| | | GRAEFESTR. / PLANUFER | 1 |
| | | GROßBEERENSTR. | 1 |
| | | GROßBEERENSTR. / HORNSTR. / YORCKSTR. | 2 |
| | | GROßBEERENSTR. / KREUZBERGSTR. / VIKTORIAPARK | 1 |
| | | GROßBEERENSTR. / TEMPELHOFFER UFER / GROßBEERENBRÜCKE | 1 |
| | | HASENHEIDE | 12 |
| | | HASENHEIDE / LILIENTHALSTR. / SÜDSTERN | 1 |
| HORNSTR. / MÖCKERNSTR. | 1 | | |
| JOHANNITERSTR. / ZOSSENER STR. | 3 | | |
| JÜTERBOGER STR. | 1 | | |
| KATZBACHSTR. / KREUZBERGSTR. | 1 | | |
| KATZBACHSTR. / YORCKSTR. | 4 | | |
| KÖRTESTR. | 3 | | |

**Unfallörtlichkeiten von Radfahrerverkehrsunfällen
in der Direktion 5
nach Bezirken(alt) und Polizeiabschnitten**

| 2011 | | | | |
|--|---------------------------------|---|---|-----|
| Pol. Abschnitt | Bezirk (alt) | Ort | Anzahl VU | |
| 52 | KB | KÖRTESTR. / SÜDSTERN | 1 | |
| | | KOTTBUSSE BRÜCKE | 1 | |
| | | KOTTBUSSE DAMM | 15 | |
| | | KOTTBUSSE DAMM / MAYBACHUFER / PLANUFER / KOTTBUSSE BRÜCKE | 3 | |
| | | KOTTBUSSE DAMM / PFLÜGERSTR. / HOHENSTAUFENPLATZ | 3 | |
| | | KOTTBUSSE DAMM / WESERSTR. | 3 | |
| | | KREUZBERGSTR. | 2 | |
| | | KREUZBERGSTR. / METHFESSELSTR. | 2 | |
| | | KREUZBERGSTR. / MÖCKERNSTR. | 1 | |
| | | KREUZBERGSTR. / MONUMENTENSTR. / MONUMENTENBRÜCKE | 3 | |
| | | MEHRINGDAMM | 8 | |
| | | MEHRINGDAMM / TEMPELHOFER UFER / MEHRINGBRÜCKE | 5 | |
| | | MITTENWALDER STR. | 1 | |
| | | MÖCKERNSTR. | 1 | |
| | | MÖCKERNSTR. / TEMPELHOFER UFER / MÖCKERNBRÜCKE | 1 | |
| | | MÖCKERNSTR. / WARTENBURGSTR. | 1 | |
| | | MÖCKERNSTR. / YORCKSTR. | 1 | |
| | | OBENTRAUTSTR. | 2 | |
| | | SCHLEIERMACHERSTR. | 1 | |
| | | SCHÖNEBERGER UFER | 1 | |
| | | SOLMSSTR. | 1 | |
| | | SÜDSTERN | 1 | |
| | | TEMPELHOFER UFER | 6 | |
| | | TEMPELHOFER UFER / WATERLOO-UFER / HALLESCHER-TOR-BRÜCKE | 1 | |
| | | URBANSTR. | 7 | |
| | | WATERLOO-UFER | 1 | |
| | | YORCKSTR. | 4 | |
| | | ZOSSENER STR. | 7 | |
| | ZOSSENER STR. / MARHEINEKEPLATZ | 2 | | |
| | ZÜLLICHAUER STR. | 1 | | |
| | Verkehrsunfälle im Bezirk KB | | | 240 |
| | | NK | KOTTBUSSE DAMM / URBANSTR. / HERMANNPLATZ / SONNENALLEE | 12 |
| Verkehrsunfälle im Bezirk NK | | | 12 | |
| Verkehrsunfälle im Polizeiabschnitt 52 | | | 252 | |
| 53 | KB | ADALBERTSTR. | 10 | |
| | | ADMIRALSTR. / KOTTBUSSE STR. / REICHENBERGER STR. / SKALITZER STR. / A | 16 | |
| | | ALEXANDRINENSTR. | 3 | |
| | | ALTE JAKOBSTR. | 3 | |
| | | ANHALTER STR. | 3 | |
| | | ANHALTER STR. / ASKANISCHER PLATZ / STRESEMANNSTR. | 1 | |
| | | ANHALTER STR. / WILHELMSTR. | 1 | |
| | | BERGFRIEDSTR. | 1 | |
| | | BERGFRIEDSTR. / RITTERSTR. | 2 | |
| | | BESSELSTR. / FRIEDRICHSTR. | 2 | |
| | | BESSELSTR. / MARKGRAFENSTR. | 1 | |
| | | BEVERNSTR. / OBERBAUMSTR. / OPPELNER STR. / SCHLESISCHE STR. / SKALITZER STR. / | 13 | |
| | | BÖCKLERSTR. | 1 | |
| | | CHARLOTTENSTR. / RUDI-DUTSCHKE-STR. | 1 | |
| | | DRESDENER STR. | 1 | |
| | | DRESDENER STR. / ORANIENPLATZ | 1 | |
| | | DRESDENER STR. / SEBASTIANSTR. | 1 | |
| | | ERKELENZDAMM / ORANIENPLATZ | 1 | |
| | | ERKELENZDAMM / REICHENBERGER STR. | 1 | |
| | | ERKELENZDAMM / SKALITZER STR. / WASSERTORPLATZ | 2 | |
| | | FALCKENSTEINSTR. | 3 | |
| | | FALCKENSTEINSTR. / MAY-AYIM-UFER / OBERBAUMBRÜCKE (SPREE) | 1 | |
| | | FALCKENSTEINSTR. / OBERBAUMSTR. | 1 | |
| | | FALCKENSTEINSTR. / SCHLESISCHE STR. | 3 | |

**Unfallörtlichkeiten von Radfahrerkehrunfällen
in der Direktion 5
nach Bezirken(alt) und Polizeiabschnitten**

| 2011 | | | |
|-----------------------------|---------------------|--|------------------|
| Pol. Abschnitt | Bezirk (alt) | Ort | Anzahl VU |
| 53 | KB | FORSTER STR. / WIENER STR. | 1 |
| | | FRAENKELUFER | 1 |
| | | FRAENKELUFER / KOHLFURTER STR. / KOTTBUSSE STR. / MARIANNENSTR. / PAUL-LINCKE-U | 5 |
| | | FRANZ-KÜNSTLER-STR. | 1 |
| | | FRIEDRICH-STAMPFER-STR. / STRESEMANNSTR. / WILHELMSTR. | 2 |
| | | FRIEDRICHSTR. | 1 |
| | | GITSCHINER STR. | 9 |
| | | GITSCHINER STR. / HALLESCHES UFER / MEHRINGPLATZ / HALLESCHER-TORBRÜCKE | 1 |
| | | GITSCHINER STR. / LOBECKSTR. | 3 |
| | | GITSCHINER STR. / PRINZENSTR. | 3 |
| | | GITSCHINER STR. / SEGITZDAMM / WASSERTORSTR. / WASSERTORPLATZ | 1 |
| | | GITSCHINER STR. / ZOSSENER STR. / LINDENSTR. | 4 |
| | | GLOGAUER STR. | 1 |
| | | GLOGAUER STR. / WIENER STR. | 2 |
| | | GÖRLITZER STR. | 1 |
| | | GÖRLITZER STR. / SKALITZER STR. / LAUSITZER PLATZ / GÖRLITZER-PARK | 8 |
| | | GÖRLITZER-PARK | 1 |
| | | HALLESCHES UFER / KÖTHENER STR. / REICHPIETSCHUFER / KÖTHENER BRÜCKE | 1 |
| | | HALLESCHES UFER / MEHRINGBRÜCKE / WILHELMSTR. | 7 |
| | | HALLESCHES UFER / MÖCKERNSTR. / MÖCKERNBRÜCKE | 2 |
| | | HALLESCHES UFER / SCHÖNEBERGER STR. / SCHÖNEBERGER BRÜCKE / MENDELSSOHN-BARTHOLD | 1 |
| | | HEDEMANNSTR. / FRIEDRICHSTR. | 3 |
| | | HEDEMANNSTR. / WILHELMSTR. | 1 |
| | | KOCHSTR. / RUDI-DUTSCHKE-STR. / FRIEDRICHSTR. | 6 |
| | | KOCHSTR. / WILHELMSTR. | 1 |
| | | KÖPENICKER STR. | 6 |
| | | KÖTHENER STR. / HAFENPLATZ | 1 |
| | | KOTTBUSSE STR. | 5 |
| | | LAUSITZER PLATZ | 1 |
| | | LAUSITZER STR. | 1 |
| | | LAUSITZER STR. / REICHENBERGER STR. | 3 |
| | | LAUSITZER STR. / SKALITZER STR. / LAUSITZER PLATZ | 12 |
| | | LAUSITZER STR. / WIENER STR. | 2 |
| | | LINDENSTR. | 3 |
| | | LINDENSTR. / MARKGRAFENSTR. | 2 |
| | | LOBECKSTR. / ORANIENSTR. | 1 |
| | | LÜBBENER STR. | 1 |
| | | LÜBBENER STR. / SKALITZER STR. / WRANGELSTR. | 8 |
| | | LUCKAUER STR. / ALFRED-DÖBLIN-PLATZ / SEBASTIANSTR. | 1 |
| | | LUCKAUER STR. / ORANIENSTR. | 1 |
| | | MANTEUFFELSTR. / MUSKAUER STR. | 1 |
| | | MANTEUFFELSTR. / ORANIENSTR. / SKALITZER STR. / WIENER STR. | 9 |
| | | MANTEUFFELSTR. / WALDEMARSTR. | 1 |
| | | MARIANNENPLATZ | 1 |
| | | MARIANNENSTR. | 3 |
| | | MARIANNENSTR. / ORANIENSTR. / HEINRICHPLATZ | 2 |
| | | MARIANNENSTR. / SKALITZER STR. | 6 |
| | | MEHRINGPLATZ | 3 |
| | | MÖCKERNSTR. | 1 |
| | | MÖCKERNSTR. / ASKANISCHER PLATZ / STRESEMANNSTR. | 7 |
| MORITZSTR. | 1 | | |
| MORITZSTR. / PRINZENSTR. | 4 | | |
| MUSKAUER STR. / PÜCKLERSTR. | 1 | | |
| NAUNYNSTR. | 1 | | |
| NAUNYNSTR. / ADALBERTSTR. | 2 | | |

**Unfallörtlichkeiten von Radfahrerverkehrsunfällen
in der Direktion 5
nach Bezirken(alt) und Polizeiabschnitten**

| 2011 | | | |
|--|---------------------|--|------------------|
| Pol. Abschnitt | Bezirk (alt) | Ort | Anzahl VU |
| 53 | KB | OBERE FREIARCHENBRÜCKE | 1 |
| | | OHLAUER STR. | 2 |
| | | OPPELNER STR. | 1 |
| | | ORANIENSTR. | 24 |
| | | ORANIENSTR. / ADALBERTSTR. | 6 |
| | | ORANIENSTR. / ALEXANDRINENSTR. | 2 |
| | | ORANIENSTR. / ALTE JAKOBSTR. | 3 |
| | | ORANIENSTR. / MORITZPLATZ | 9 |
| | | ORANIENSTR. / ORANIENPLATZ | 3 |
| | | ORANIENSTR. / PRINZESSINNENSTR. | 1 |
| | | ORANIENSTR. / STALLSCHREIBERSTR. | 2 |
| | | PAUL-LINCKE-UFER | 2 |
| | | PRINZENSTR. | 6 |
| | | PRINZENSTR. / MORITZPLATZ | 9 |
| | | PRINZENSTR. / RITTERSTR. | 3 |
| | | PRINZENSTR. / WASSERTORSTR. | 1 |
| | | RAHEL-VARNHAGEN-PROMENADE / FRIEDRICHSTR. | 1 |
| | | REICHENBERGER STR. | 4 |
| | | REICHENBERGER STR. / RITTERSTR. / SEGITZDAMM | 1 |
| | | REICHPietschUFER / GABRIELE-TERGIT-PROMENADE | 1 |
| | | RITTERSTR. | 5 |
| | | RITTERSTR. / ALTE JAKOBSTR. | 5 |
| | | RUDI-DUTSCHKE-STR. | 3 |
| | | RUDI-DUTSCHKE-STR. / MARKGRAFENSTR. | 2 |
| | | SCHLESISCHE STR. | 10 |
| | | SEGITZDAMM | 2 |
| | | SKALITZER STR. | 19 |
| | | SKALITZER STR. / SPREEWALDPLATZ | 2 |
| | | STALLSCHREIBERSTR. | 1 |
| | | STRESEMANNSTR. | 1 |
| | | TREPTOWER BRÜCKE | 1 |
| | | VOR DEM SCHLESISCHEN TOR | 1 |
| | | WALDEMARSTR. | 1 |
| | | WALDEMARSTR. / ADALBERTSTR. | 1 |
| | | WALDEMARSTR. / LEUSCHNERDAMM / WALDEMARBRÜCKE | 1 |
| | | WALDEMARSTR. / MARIANNENPLATZ | 1 |
| | | WIENER STR. | 7 |
| | | WILHELMSTR. | 5 |
| | | WRANGELSTR. | 3 |
| | | WRANGELSTR. / ZEUGHOFSTR. | 1 |
| ZEUGHOFSTR. | 1 | | |
| ZEUGHOFSTR. / KÖPENICKER STR. | 1 | | |
| Verkehrsunfälle im Bezirk KB | | | 387 |
| Verkehrsunfälle im Polizeiabschnitt 53 | | | 387 |
| 54 | NK | ANZENGRUBERSTR. / DONAUSTR. | 2 |
| | | BERGIUSSTR. / GRENZALLEE | 1 |
| | | BOUCHÉSTR. | 1 |
| | | BRAUNSCHWEIGER STR. / EDERSTR. / SONNENALLEE | 2 |
| | | BÜRKNERSTR. | 7 |
| | | BÜRKNERSTR. / FRIEDELSTR. / MAYBACHUFER / HOBRECHTBRÜCKE | 4 |
| | | DIESELSTR. / KIEHLUFER / ZIEGRASTR. / KGA ALT-RUHLEBEN 1 | 1 |
| | | DONAUSTR. | 1 |
| | | DONAUSTR. / ERKSTR. | 1 |
| | | DONAUSTR. / FULDASTR. | 1 |
| | | DONAUSTR. / GANGHOFERSTR. | 1 |
| | | DONAUSTR. / INNSTR. | 1 |
| | | DONAUSTR. / REUTERSTR. | 1 |
| | | EDERSTR. | 1 |
| | | EDERSTR. / WESERSTR. | 1 |

**Unfallörtlichkeiten von Radfahrerverkehrsunfällen
in der Direktion 5
nach Bezirken(alt) und Polizeiabschnitten**

| 2011 | | | |
|---|---------------------|---|------------------|
| Pol. Abschnitt | Bezirk (alt) | Ort | Anzahl VU |
| 54 | NK | EINHORNSTR. / DAMMWEG | 1 |
| | | ELSENSTR. | 1 |
| | | ELSENSTR. / HARZER STR. | 1 |
| | | ERKSTR. | 1 |
| | | ERKSTR. / SONNENALLEE / WILDENBRUCHSTR. | 3 |
| | | FRIEDELSTR. / SONNENALLEE | 1 |
| | | FULDASTR. | 6 |
| | | FULDASTR. / SONNENALLEE | 1 |
| | | GANGHOFERSTR. | 1 |
| | | GRENZALLEE | 4 |
| | | GRENZALLEE / DAMMWEG / SONNENALLEE | 1 |
| | | GRENZALLEE / NEUKÖLLNISCHE ALLEE | 2 |
| | | HARZER STR. | 4 |
| | | HARZER STR. / TREPTOWER STR. | 1 |
| | | HARZER STR. / WILDENBRUCHSTR. | 1 |
| | | HEIDEKAMPPARK | 1 |
| | | HERTZBERGSTR. / SONNENALLEE | 1 |
| | | HOBRECHTSTR. / SONNENALLEE | 1 |
| | | HOBRECHTSTR. / WESERSTR. | 1 |
| | | HÜTTENRODER WEG / WILDENBRUCHSTR. | 1 |
| | | KARL-MARX-PLATZ | 1 |
| | | KIEHLUFER | 1 |
| | | KIEHLUFER / TREPTOWER BRÜCKE / TREPTOWER STR. | 1 |
| | | LAHNSTR. | 1 |
| | | LAHNSTR. / MIERSTR. | 1 |
| | | LAHNSTR. / MITTELBUSCHWEG | 1 |
| | | LEO-SLEZAK-STR. | 1 |
| | | LIBERDASTR. / MAYBACHUFER | 1 |
| | | MAYBACHUFER | 7 |
| | | MAYBACHUFER / PANNIERSTR. / THIELENBRÜCKE | 2 |
| | | MICHAEL-BOHNEN-RING / SONNENALLEE | 1 |
| | | NEUKÖLLNISCHE ALLEE | 1 |
| | | NEUKÖLLNISCHE BRÜCKE | 1 |
| | | PANNIERSTR. | 4 |
| | | PANNIERSTR. / SONNENALLEE | 5 |
| | | PANNIERSTR. / WESERSTR. | 1 |
| | | REUTERSTR. | 2 |
| | | REUTERSTR. / SONNENALLEE | 3 |
| | | REUTERSTR. / WESERSTR. | 1 |
| | | RICHARDSTR. | 2 |
| | | RICHARDSTR. / JAN-HUS-WEG | 1 |
| | | RICHARDSTR. / RICHARDPLATZ | 1 |
| | | RICHARDSTR. / UTHMANNSTR. | 1 |
| | | ROSEGGERSTR. | 1 |
| | | ROSEGGERSTR. / SONNENALLEE | 2 |
| | | ROSEGGERSTR. / WEIGANDUFER | 1 |
| | | RÜTLISTR. / WESERSTR. | 1 |
| | | SAALESTR. / SONNENALLEE | 1 |
| | | SAALESTR. / WIPPERSTR. | 1 |
| | | SANDERSTR. | 1 |
| SIEVERSUFER | 1 | | |
| SONNENALLEE | 19 | | |
| SONNENALLEE / TREPTOWER STR. | 2 | | |
| THIEMANNSTR. / HERTZBERGPLATZ (GRÜNANLAGE) / SONNENALLEE | 1 | | |
| TREPTOWER STR. | 1 | | |
| WEIGANDUFER | 1 | | |
| WEIGANDUFER / WILDENBRUCHBRÜCKE / WILDENBRUCHPARK / WILDENBRUCHSTR. | 1 | | |
| WESERSTR. | 3 | | |

**Unfallörtlichkeiten von Radfahrerverkehrsunfällen
in der Direktion 5
nach Bezirken(alt) und Polizeiabschnitten**

| 2011 | | | |
|---|---------------------|--|------------------|
| Pol. Abschnitt | Bezirk (alt) | Ort | Anzahl VU |
| 54 | NK | WESERSTR. / WILDENBRUCHSTR. | 1 |
| | | WILDENBRUCHSTR. | 3 |
| | | WILHELM-BUSCH-STR. / TREPTOWER STR. | 1 |
| | | ZIEGRASTR. / SONNENBRÜCKE / SONNENALLEE | 2 |
| Verkehrsunfälle im Bezirk NK | | | 145 |
| Verkehrsunfälle im Polizeiabschnitt 54 | | | 145 |
| 55 | NK | ANZENGRUBERSTR. / KARL-MARX-STR. | 3 |
| | | BENDASTR. / KRANOLDPLATZ | 1 |
| | | BENDASTR. / SILBERSTEINSTR. / EDUARD-MÜLLER-PLATZ | 1 |
| | | BIEBRICHER STR. / HERMANNSTR. | 3 |
| | | BODDINSTR. / KARL-MARX-STR. | 2 |
| | | BRIESESTR. / KARL-MARX-STR. | 1 |
| | | BRITZER DAMM | 1 |
| | | BRITZER DAMM / GERMANIAPROMENADE | 3 |
| | | BÜRGERSTR. / BUSCHKRUGALLEE | 1 |
| | | BUSCHKRUGALLEE / GRENZALLEE / KARL-MARX-STR. | 1 |
| | | COLUMBIADAMM | 1 |
| | | COLUMBIADAMM / FLUGHAFENSTR. / FONTANESTR. | 2 |
| | | DELBRÜCKSTR. / HERMANNSTR. / HERTA STR. / MARIENDORFER WEG | 2 |
| | | EMSER STR. | 3 |
| | | EMSER STR. / KARL-MARX-STR. / SAALESTR. | 2 |
| | | ERKSTR. / KARL-MARX-STR. | 4 |
| | | FLUGHAFENSTR. | 9 |
| | | FLUGHAFENSTR. / HERMANNSTR. / U-BHF. BODDINSTR. | 7 |
| | | FLUGHAFENSTR. / KARL-MARX-STR. | 1 |
| | | FLUGHAFENSTR. / MAINZER STR. | 2 |
| | | FULDASTR. / KARL-MARX-STR. | 1 |
| | | GANGHOFERSTR. / KARL-MARX-STR. / RICHARDSTR. / WERBELLINSTR. / PLATZ | 1 |
| | | GLASOWER STR. | 1 |
| | | HASENHEIDE / HERMANNSTR. / KARL-MARX-STR. / HERMANNPLATZ | 6 |
| | | HERMANNSTR. | 9 |
| | | HERMANNSTR. / HERRFURTHSTR. / WERBELLINSTR. | 1 |
| | | HERMANNSTR. / JULIUSSTR. | 1 |
| | | HERMANNSTR. / KARLSGARTENSTR. | 3 |
| | | HERMANNSTR. / LEYKESTR. | 2 |
| | | HERMANNSTR. / OKERSTR. | 1 |
| | | HERMANNSTR. / ROLLBERGSTR. | 2 |
| | | HERMANNSTR. / SELCHOWER STR. | 1 |
| | | HERMANNSTR. / SILBERSTEINSTR. | 1 |
| | | HOBRECHTSTR. / KARL-MARX-STR. / ALBERT-SCHWEITZER-PLATZ | 1 |
| | | ILSENHOF / ILSESTR. | 1 |
| | | ILSESTR. / JONASSTR. | 1 |
| | | ILSESTR. / THOMASSTR. | 1 |
| | | JONASSTR. / KARL-MARX-STR. | 1 |
| | | KARL-ELSASSER-STR. / TEMPELHOFER WEG | 1 |
| | | KARL-MARX-STR. | 27 |
| | | KARL-MARX-STR. / KARL-MARX-PLATZ | 1 |
| KARL-MARX-STR. / LAHNSTR. / SILBERSTEINSTR. | 2 | | |
| KARL-MARX-STR. / MAINZER STR. | 1 | | |
| KARL-MARX-STR. / NECKARSTR. | 2 | | |
| KARL-MARX-STR. / REUTERSTR. | 1 | | |
| KARL-MARX-STR. / SALTYKOWSTR. | 1 | | |
| KARL-MARX-STR. / THOMASSTR. / KARL-MARX-PLATZ | 1 | | |
| KARL-MARX-STR. / UTHMANNSTR. | 1 | | |
| KARL-MARX-STR. / WEICHSELSTR. | 3 | | |
| KGA ODERTAL | 1 | | |
| MITTELWEG | 1 | | |
| MITTELWEG / THOMASSTR. | 1 | | |
| ODERSTR. | 3 | | |

**Unfallörtlichkeiten von Radfahrerkehrverhunsfällen
in der Direktion 5
nach Bezirken(alt) und Polizeiabschnitten**

| 2011 | | | |
|--|---------------------|---|------------------|
| Pol. Abschnitt | Bezirk (alt) | Ort | Anzahl VU |
| 55 | NK | ODERSTR. / SIEGFRIEDSTR. | 1 |
| | | ROLLBERGSTR. | 1 |
| | | RÜBELANDSTR. / THOMASSTR. / RÜBELANDPARK | 1 |
| | | SELCHOWER STR. | 1 |
| | | SUDERODER STR. / WALKENRIEDER STR. | 1 |
| | | WEISESTR. | 1 |
| | | WERBELLINSTR. | 2 |
| Verkehrsunfälle im Bezirk NK | | | 140 |
| Verkehrsunfälle im Polizeiabschnitt 55 | | | 140 |
| 56 | NK | AGNES-STRAUB-WEG | 1 |
| | | AGNES-STRAUB-WEG / FRITZ-ERLER-ALLEE | 1 |
| | | ALT-BRITZ / BRITZER DAMM / BUCKOWER DAMM / MOHRINER ALLEE | 2 |
| | | ALT-BUCKOW | 1 |
| | | ALT-RUDOW | 2 |
| | | AN DEN ACHTERHÖFEN | 1 |
| | | ARNIKAWEG / NEUKÖLLNER STR. / RUDOWER STR. | 1 |
| | | BACKBERGSTR. | 1 |
| | | BACKBERGSTR. / FULHAMER ALLEE / KIRCHPARK BRITZ | 1 |
| | | BASALTWEG / FELDSPATWEG | 1 |
| | | BAUHÜTTENWEG / BUCKOWER DAMM | 1 |
| | | BEIFUßWEG / KGA SONNTAGSFREUDE / JOHANNISTHALER CHAUSSEE | 1 |
| | | BILDHAUERWEG / NEUKÖLLNER STR. | 1 |
| | | BIRKHUHNWEG / JOHANNISTHALER CHAUSSEE | 1 |
| | | BLASCHKOALLEE | 1 |
| | | BLASCHKOALLEE / BRITZER DAMM / GRADESTR. | 2 |
| | | BLASCHKOALLEE / BUSCHKRUGALLEE / AKAZIENWÄLDCHEN / SPÄTHSTR. | 1 |
| | | BLASCHKOALLEE / FRITZ-REUTER-ALLEE / PARK AM BUSCHKRUG (ENDE) | 2 |
| | | BRITZER DAMM | 4 |
| | | BRITZER DAMM / FRANZ-KÖRNER-STR. | 1 |
| | | BRITZER DAMM / WUSSOWSTR. | 1 |
| | | BRUNO-TAUT-RING / GRÜNER WEG | 1 |
| | | BUCKOWER DAMM | 5 |
| | | BUCKOWER DAMM / DACHDECKERWEG | 1 |
| | | BUCKOWER DAMM / GERLINGER STR. / RINGSLEBENSTR. | 1 |
| | | BUCKOWER DAMM / GUTSCHMIDTSTR. | 2 |
| | | BUCKOWER DAMM / SCHLOSSERWEG | 1 |
| | | BUSCHKRUGALLEE / GIELOWER STR. / GRÜNER WEG / RUDOWER STR. | 1 |
| | | BUSCHKRUGALLEE / HANNEMANNSTR. / SCHEVENINGER STR. | 1 |
| | | BUSCHKRUGALLEE / PARCHIMER ALLEE | 1 |
| | | DELFTER UFER | 1 |
| | | DRUSENHEIMER WEG | 1 |
| | | DRUSENHEIMER WEG / MARIENFELDER CHAUSSEE / QUARZWEG | 1 |
| | | EHRENPREISWEG | 1 |
| | | EICHENAUER WEG / GROß-ZIETHENER CHAUSSEE | 1 |
| | | EICHENAUER WEG / WALTERSDORFER CHAUSSEE | 1 |
| | | EUGEN-BOLZ-KEHRE / FRITZ-ERLER-ALLEE / LÖWENSTEINRING | 1 |
| | | FENCHELWEG / GLOCKENBLUMENWEG | 1 |
| | | FENCHELWEG / JOHANNISTHALER CHAUSSEE | 2 |
| | | FLURWEG / NEUKÖLLNER STR. | 2 |
| FRIEDRIKE-NADIG-STR. | 1 | | |
| FRIEDRICH-KAYBLER-WEG | 1 | | |
| FRITZ-ERLER-ALLEE | 1 | | |
| FRITZ-ERLER-ALLEE / KORMORANWEG | 1 | | |
| FRITZ-ERLER-ALLEE / LIPSCHITZALLEE | 1 | | |
| FRITZ-ERLER-ALLEE / LÖWENSTEINRING | 1 | | |
| FRITZ-ERLER-ALLEE / NEUKÖLLNER STR. | 2 | | |
| FRITZ-REUTER-ALLEE | 1 | | |
| FRITZ-REUTER-ALLEE / PARCHIMER ALLEE | 1 | | |
| FUCHSIENWEG / LÖWENZAHNWEG | 1 | | |

**Unfallörtlichkeiten von Radfahrerkehrverhunsfällen
in der Direktion 5
nach Bezirken(alt) und Polizeiabschnitten**

| 2011 | | | |
|---|--------------|---|-----------|
| Pol. Abschnitt | Bezirk (alt) | Ort | Anzahl VU |
| 56 | NK | GERLINGER STR. | 3 |
| | | GIRLITZWEG / RUDOWER STR. | 1 |
| | | GLOCKENBLUMENWEG | 1 |
| | | GOLDAMMERSTR. / LIPSCHITZALLEE | 1 |
| | | GOLDHÄHNCHENWEG | 1 |
| | | GRADESTR. | 2 |
| | | GROß-ZIETHENER CHAUSSEE | 1 |
| | | GROß-ZIETHENER CHAUSSEE / AM RUDOWER WALDRAND | 1 |
| | | GROß-ZIETHENER CHAUSSEE / ZITTAUER STR. / PARK AM RUDOWER FLIEß | 1 |
| | | GRÜNER WEG | 1 |
| | | HAARLEMER STR. | 1 |
| | | HAARLEMER STR. / KGA AM BUSCHKRUG / NEUE SPÄTHSTR. / SPÄTHSTR. | 1 |
| | | HANNEMANNSTR. | 1 |
| | | JOHANNISTHALER CHAUSSEE | 7 |
| | | KEUPERWEG | 1 |
| | | KEUPERWEG / MUSCHELKALKWEG | 1 |
| | | KIRSCHNERWEG / JOHANNISTHALER CHAUSSEE | 1 |
| | | KÖPENICKER STR. | 1 |
| | | KÖPENICKER STR. / PRIEROSSE STR. | 1 |
| | | KORMORANWEG | 1 |
| | | KORMORANWEG / MÖWENWEG / RUDOWER STR. | 1 |
| | | KÜNHEIMER WEG / MARIENFELDER CHAUSSEE | 1 |
| | | LAUBSÄNGERWEG | 1 |
| | | LEONBERGER RING | 1 |
| | | LETTBERGER STR. / NEUDECKER WEG / IM BAUERNBUSCH | 1 |
| | | LIPSCHITZALLEE / RUDOWER STR. | 1 |
| | | LIPSCHITZALLEE / SOLLMANNWEG | 1 |
| | | MASSANTEBRÜCKE | 1 |
| | | MASSINER WEG / MOHRINER ALLEE / NEUMARKPLAN | 1 |
| | | MEIBNER WEG / WUTZKYALLEE / ZITTAUER STR. | 1 |
| | | MOHRINER ALLEE | 2 |
| | | MOHRINER ALLEE / WINDRÖSCHENWEG | 1 |
| | | NEUDECKER WEG / AUGUST-FROEHLICH-STR. / AN DER WERDERLAKE | 1 |
| | | NEUE SPÄTHSTR. | 1 |
| | | NEUHOFFER STR. | 1 |
| | | NEUKÖLLNER STR. / ZWICKAUER DAMM / STUBENRAUCHSTR. | 2 |
| | | ONKEL-BRÄSIG-STR. / PARCHIMER ALLEE | 3 |
| | | ORTOLANWEG / JOHANNISTHALER CHAUSSEE | 1 |
| | | OSTBURGER WEG / WALTERSDORFER CHAUSSEE | 1 |
| | | PARCHIMER ALLEE | 1 |
| | | ROHRLEGERWEG | 1 |
| | | ROTKEHLCHENWEG | 1 |
| | | RUDOWER STR. | 4 |
| | | RUDOWER STR. / JOHANNISTHALER CHAUSSEE | 2 |
| | | RUNGIUSSTR. | 1 |
| | | SANGERHAUSER WEG | 1 |
| | | SCHÖNEFELDER STR. | 2 |
| | | SCHRIFTSETZERWEG / THEODOR-LOOS-WEG / ZWICKAUER DAMM | 1 |
| | | SCHWERTLILIENWEG | 1 |
| | | SOLLMANNWEG | 1 |
| SPÄTHSTR. | 1 | | |
| STEINTRÄGERWEG / HEIDELÄUFERWEG / JOHANNISTHALER CHAUSSEE | 1 | | |
| STUBENRAUCHSTR. | 2 | | |
| TEMPELHOFFER WEG | 1 | | |
| WALTER-MAY-WEG | 1 | | |
| WARMENSTEINACHER STR. | 1 | | |
| WESENBERGER RING | 1 | | |
| WILDHÜTERWEG / KÖLNER DAMM | 1 | | |
| WILDMEISTERDAMM / JOHANNISTHALER CHAUSSEE | 1 | | |

**Unfallörtlichkeiten von Radfahrerkehrverhunsunfällen
in der Direktion 5
nach Bezirken(alt) und Polizeiabschnitten**

| 2011 | | | |
|---|------------------------------|---|------------------|
| Pol. Abschnitt | Bezirk (alt) | Ort | Anzahl VU |
| 56 | NK | WUTZKYALLEE | 1 |
| | | ZITTAUER STR. | 1 |
| | | ZITTAUER STR. / ZWICKAUER DAMM | 1 |
| | | ZWICKAUER DAMM | 1 |
| | Verkehrsunfälle im Bezirk NK | | |
| Verkehrsunfälle im Polizeiabschnitt 56 | | | 147 |
| 51 | FH | AM OSTBAHNHOF | 1 |
| | | AM OSTBAHNHOF / ANDREASSTR. | 4 |
| | | AM OSTBAHNHOF / STRAÙE DER PARISER KOMMUNE | 1 |
| | | AM WRIEZENER BAHNHOF / STRAÙE DER PARISER KOMMUNE / FRANZ-MEHRING-PLATZ | 1 |
| | | AN DER MICHAELBRÜCKE / HOLZMARKTSTR. / LICHTENBERGER STR. | 5 |
| | | AN DER OSTBAHN / ERICH-STEINFURTH-STR. / STRAÙE DER PARISER KOMMUNE | 1 |
| | | ANDREASSTR. | 3 |
| | | ANDREASSTR. / BLUMENSTR. | 1 |
| | | ANDREASSTR. / HOLZMARKTSTR. / STRALAUER PLATZ / AN DER SCHILLINGBRÜ | 4 |
| | | ANDREASSTR. / KARL-MARX-ALLEE / LEBUSER STR. | 4 |
| | | ANDREASSTR. / LANGE STR. | 2 |
| | | BÄNSCHSTR. / PROSKAUER STR. | 2 |
| | | BÄNSCHSTR. / SAMARITERPLATZ / SAMARITERSTR. | 1 |
| | | BARNIMSTR. | 1 |
| | | BERSARINPLATZ / PETERSBURGER STR. | 1 |
| | | BERSARINPLATZ / RIGAER STR. | 8 |
| | | BERSARINPLATZ / WEIDENWEG | 2 |
| | | BÖDIKERSTR. / STRALAUER ALLEE | 1 |
| | | BOXHAGENER STR. | 9 |
| | | BOXHAGENER STR. / BOXHAGENER STR. | 1 |
| | | BOXHAGENER STR. / COLBESTR. / WESERSTR. / WISMARPLATZ | 1 |
| | | BOXHAGENER STR. / HOLTEISTR. | 2 |
| | | BOXHAGENER STR. / LENBACHSTR. / WÜHLISCHSTR. | 2 |
| | | BOXHAGENER STR. / NEUE BAHNHOFSTR. | 1 |
| | | BOXHAGENER STR. / NIEDERBARNIMSTR. / SIMON-DACH-STR. | 3 |
| | | BOXHAGENER STR. / WARSCHAUER STR. | 1 |
| | | COLBESTR. / FRANKFURTER ALLEE | 1 |
| | | CORINTHSTR. / MARKGRAFENDAMM | 1 |
| | | CORINTHSTR. / RUDOLFPLATZ / AM RUDOLFPLATZ / MODERSOHNSTR. | 1 |
| | | DANNECKERSTR. / STRALAUER ALLEE | 2 |
| | | DANZIGER STR. / LANDSBERGER ALLEE / PETERSBURGER STR. | 5 |
| | | DIESTELMEYERSTR. / FRIEDENSTR. / KOPPENSTR. | 2 |
| | | DIRSCHAUER STR. / REVALER STR. | 1 |
| | | DIRSCHAUER STR. / SIMPLONSTR. | 1 |
| | | EBERTYSTR. | 3 |
| | | EBERTYSTR. / CONRAD-BLENKLE-STR. / LANDSBERGER ALLEE | 3 |
| | | EBERTYSTR. / ELDNAER STR. / MÜHSAMSTR. / THAERSTR. | 2 |
| | | EHRENBERGSTR. / STRALAUER ALLEE | 1 |
| | | ERICH-STEINFURTH-STR. / KOPPENSTR. | 1 |
| | | FRANKFURTER ALLEE | 12 |
| | | FRANKFURTER ALLEE / FRANKFURTER TOR | 1 |
| | | FRANKFURTER ALLEE / JESSNERSTR. / PETTENKOFERSTR. | 1 |
| | | FRANKFURTER ALLEE / JUNGSTR. / VOIGTSTR. | 3 |
| FRANKFURTER ALLEE / MAINZER STR. | 2 | | |
| FRANKFURTER ALLEE / NIEDERBARNIMSTR. / PROSKAUER STR. | 8 | | |
| FRANKFURTER ALLEE / SAMARITERSTR. | 2 | | |
| FRANKFURTER ALLEE / WALDEYERSTR. / WEICHSELSTR. | 2 | | |
| FRANKFURTER TOR | 1 | | |
| FRANKFURTER TOR / FRANKFURTER TOR | 9 | | |
| FRANKFURTER TOR / KARL-MARX-ALLEE | 1 | | |
| FRANKFURTER TOR / PETERSBURGER STR. | 2 | | |

**Unfallörtlichkeiten von Radfahrerverkehrsunfällen
in der Direktion 5
nach Bezirken(alt) und Polizeiabschnitten**

| 2011 | | | |
|---|---------------------|--|------------------|
| Pol. Abschnitt | Bezirk (alt) | Ort | Anzahl VU |
| 51 | FH | FRIEDENSTR. | 3 |
| | | FRIEDENSTR. / GEORGENKIRCHSTR. | 1 |
| | | FRIEDENSTR. / PLATZ DER VEREINTEN NATIONEN | 3 |
| | | FRIEDENSTR. / PLATZ DER VEREINTEN NATIONEN / LANDSBERGER ALLEE / VOLKSPARK FRIED | 3 |
| | | FRIEDENSTR. / PUFENDORFSTR. | 1 |
| | | FRIEDENSTR. / STRAÙE DER PARISER KOMMUNE / PALISADENSTR. / WEIDENWEG | 1 |
| | | FRIEDRICHSBERGER STR. / LEBUSER STR. / PALISADENSTR. | 1 |
| | | FRITZ-RIEDEL-STR. / HAUSBURGSTR. / LANDSBERGER ALLEE | 1 |
| | | FÜRSTENWALDER STR. / PALISADENSTR. | 1 |
| | | GABRIEL-MAX-STR. | 1 |
| | | GABRIEL-MAX-STR. / GRÜNBERGER STR. | 2 |
| | | GABRIEL-MAX-STR. / WÜHLISCHSTR. | 1 |
| | | GÄRTNERSTR. | 2 |
| | | GÄRTNERSTR. / KROSSENER STR. | 1 |
| | | GÄRTNERSTR. / SIMPLONSTR. / MODERSOHNSTR. | 1 |
| | | GÄRTNERSTR. / WÜHLISCHSTR. | 2 |
| | | GRÜNBERGER STR. | 7 |
| | | GRÜNBERGER STR. / GUBENER STR. / WEDEKINDSTR. | 1 |
| | | GRÜNBERGER STR. / KADINER STR. | 1 |
| | | GRÜNBERGER STR. / WARSCHAUER STR. | 5 |
| | | GRYPHIUSSTR. / JUNGSTR. / WESERSTR. | 1 |
| | | GUBENER STR. / WARSCHAUER STR. | 2 |
| | | GÜRTELSTR. | 2 |
| | | GÜRTELSTR. / WIESENWEG | 1 |
| | | HAUSBURGSTR. | 1 |
| | | HERMANN-BLANKENSTEIN-STR. / ELDNAER STR. / PETTENKOFERSTR. / VOIGT | 1 |
| | | HILDEGARD-JADAMOWITZ-STR. | 1 |
| | | HOLTEISTR. / WÜHLISCHSTR. | 3 |
| | | HOLZMARKTSTR. | 1 |
| | | JESSNERSTR. | 1 |
| | | JESSNERSTR. / SCHARNWEBERSTR. | 1 |
| | | JUNGSTR. | 1 |
| | | KADINER STR. | 1 |
| | | KARL-MARX-ALLEE | 6 |
| | | KARL-MARX-ALLEE / KOPPENSTR. | 2 |
| | | KARL-MARX-ALLEE / STRAUSBERGER PLATZ | 4 |
| | | KOCHHANNSTR. / PETERSBURGER STR. | 1 |
| | | KOCHHANNSTR. / PINTSCHSTR. | 1 |
| | | KOPERNIKUSSTR. | 2 |
| | | KOPERNIKUSSTR. / LIBAUER STR. | 1 |
| | | KOPERNIKUSSTR. / WARSCHAUER STR. | 3 |
| | | KOPPENSTR. | 4 |
| | | KOPPENSTR. / RÜDERSDORFER STR. | 1 |
| | | KRAUTSTR. / SINGERSTR. | 1 |
| | | LANDSBERGER ALLEE | 7 |
| | | LASKERSTR. / MARKGRAFENDAMM | 1 |
| | | LIBAUER STR. / REVALER STR. | 1 |
| | | LICHTENBERGER STR. / NEUE BLUMENSTR. / STRAUSBERGER PLATZ | 1 |
| | | LICHTENBERGER STR. / NEUE WEBERSTR. / WEYDEMEYERSTR. | 1 |
| | | LICHTENBERGER STR. / PALISADENSTR. / WEYDEMEYERSTR. / PLATZ DER VEREINTEN NATION | 3 |
| | | LICHTENBERGER STR. / SINGERSTR. | 2 |
| LIEBIGSTR. | 1 | | |
| MARCHLEWSKISTR. | 1 | | |
| MARCHLEWSKISTR. / WARSCHAUER STR. / WARSCHAUER BRÜCKE | 3 | | |
| MARKGRAFENDAMM | 4 | | |
| MARKGRAFENDAMM / PERSIUSSTR. | 1 | | |

**Unfallörtlichkeiten von Radfahrerkehrverhunsfällen
in der Direktion 5
nach Bezirken(alt) und Polizeiahschnitten**

| 2011 | | | | | |
|-----------------------|---------------------|--|------------------|--|-------------|
| Pol. Abschnitt | Bezirk (alt) | Ort | Anzahl VU | | |
| 51 | FH | MATTERNSTR. / PETERSBURGER STR. | 1 | | |
| | | MODERSOHNSTR. | 1 | | |
| | | MÜHLENSTR. / STRALAUER ALLEE / WARSCHAUER STR. / AM OBERBAUM | 16 | | |
| | | MÜHSAMSTR. / PETERSBURGER STR. | 2 | | |
| | | NEUE BAHNHOFSTR. | 2 | | |
| | | OBERBAUMBRÜCKE (SPREE) | 2 | | |
| | | PALISADENSTR. | 3 | | |
| | | PETERSBURGER STR. | 9 | | |
| | | PETTENKOFERSTR. | 1 | | |
| | | PLATZ DER VEREINTEN NATIONEN | 2 | | |
| | | PLATZ DER VEREINTEN NATIONEN / PLATZ DER VEREINTEN NATIONEN | 1 | | |
| | | PROSKAUER STR. | 1 | | |
| | | REVALER STR. | 5 | | |
| | | REVALER STR. / MODERSOHNSTR. | 1 | | |
| | | REVALER STR. / WARSCHAUER STR. | 4 | | |
| | | RICHARD-ERMISCH-STR. / ELDNAER STR. / LIEBIGSTR. | 1 | | |
| | | RICHARD-SORGE-STR. | 3 | | |
| | | RIGAER STR. | 3 | | |
| | | ROCHOWSTR. / STRALAUER ALLEE | 4 | | |
| | | RÜDERSDORFER STR. | 3 | | |
| | | RUDOLFSTR. / MODERSOHNSTR. | 1 | | |
| | | SCHARNWEBERSTR. | 1 | | |
| | | SCHILLINGBRÜCKE (SPREE) | 1 | | |
| | | SCHREINERSTR. / VOIGTSTR. | 1 | | |
| | | SIMON-DACH-STR. | 1 | | |
| | | SIMPLONSTR. / WÜHLISCHSTR. | 1 | | |
| | | STRALAUER ALLEE | 1 | | |
| | | STRALAUER ALLEE / MODERSOHNSTR. | 3 | | |
| | | STRALAUER ALLEE / WARSCHAUER PLATZ | 1 | | |
| | | STRALAUER PLATZ | 2 | | |
| | | STRABE DER PARISER KOMMUNE | 3 | | |
| | | STRABE DER PARISER KOMMUNE / KARL-MARX-ALLEE | 6 | | |
| | | STRABE DER PARISER KOMMUNE / MÜHLENSTR. / STRALAUER PLATZ | 1 | | |
| | | STRABE DER PARISER KOMMUNE / WRIEZENER KARREE | 1 | | |
| | | STRABMANNSTR. | 1 | | |
| | | STRABMANNSTR. / PETERSBURGER PLATZ | 1 | | |
| | | STRABMANNSTR. / PETERSBURGER STR. | 4 | | |
| | | STRAUSBERGER STR. | 1 | | |
| | | VIEHTRIFT / THAERSTR. | 1 | | |
| | | VIRCHOWSTR. / LANDSBERGER ALLEE | 1 | | |
| | | VOIGTSTR. | 3 | | |
| | | WARSCHAUER BRÜCKE | 4 | | |
| | | WARSCHAUER STR. | 23 | | |
| | | WEDEKINDSTR. | 1 | | |
| | | WEDEKINDSTR. / RÜDERSDORFER STR. | 1 | | |
| | | WEIDENWEG | 2 | | |
| | | Verkehrsunfälle im Bezirk FH | | | 371 |
| | | Verkehrsunfälle im Polizeiahschnitt 51 | | | 371 |
| | | Gesamtergebnis | | | 1442 |

**Unfallörtlichkeiten von Radfahrerverkehrsunfällen
in der Direktion 6
nach Bezirken(alt) und Polizeiabschnitten**

| 2011 | | | |
|---|---------------------|--|------------------|
| Pol. Abschnitt | Bezirk (alt) | Ort | Anzahl VU |
| 61 | HS | AHRENSFELDER CHAUSSEE | 2 |
| | | AHRENSFELDER CHAUSSEE / DORFSTR. / HOHENSCHÖNHAUSER STR. | 1 |
| | | AHRENSHOOPER STR. | 1 |
| | | ALTENHOFER STR. / ALTENHOFER STR. | 1 |
| | | AM BREITEN LUCH | 1 |
| | | AM FAULEN SEE | 1 |
| | | AM GEHRENSEE / AHRENSFELDER CHAUSSEE | 1 |
| | | ARENDSWEG | 1 |
| | | BAHNHOFSTR. / GROÙE-LEEGE-STR. | 2 |
| | | BAHNHOFSTR. / KONRAD-WOLF-STR. | 1 |
| | | BARTHER STR. | 1 |
| | | BARTHER STR. / DARßER STR. | 1 |
| | | BIESENBROWER STR. | 1 |
| | | BIESENBROWER STR. / WARTINER STR. | 1 |
| | | BIESTERFELDER STR. / MALCHOWER WEG / STRAÙE 142 | 1 |
| | | BIRKHOLZER WEG | 1 |
| | | BORNER STR. | 1 |
| | | BORNER STR. / DARßER STR. | 1 |
| | | BUNDESSTR. 2 / BLANKENBURGER PFLASTERWEG / DORFSTR. / KGA AM VOLKSPARK MALCHOW E | 2 |
| | | BÜRKNERSFELDER STR. | 1 |
| | | CHOPINSTR. / HANSASTR. / INDIRA-GANDHI-STR. | 2 |
| | | DARßER STR. | 1 |
| | | DEGNERSTR. / OBERSEESTR. | 1 |
| | | DIERHAGENER STR. | 1 |
| | | DORFSTR. | 7 |
| | | DORFSTR. / NEUBRANDENBURGER STR. / PRENDENER STR. | 1 |
| | | DORFSTR. / WARTENBERGER WEG | 1 |
| | | EDGARSTR. / GEHRENSEESTR. / NORBERTSTR. | 2 |
| | | EGON-ERWIN-KISCH-STR. | 2 |
| | | EGON-ERWIN-KISCH-STR. / DEMMINER STR. | 1 |
| | | EGON-ERWIN-KISCH-STR. / GREVESMÜHLENER STR. | 2 |
| | | ERNST-BARLACH-STR. | 2 |
| | | FALKENBERGER BRÜCKE | 1 |
| | | FALKENBERGER CHAUSSEE | 7 |
| | | FALKENBERGER CHAUSSEE / EGON-ERWIN-KISCH-STR. / PABLO-PICASSO-STR. | 1 |
| | | FALKENBERGER CHAUSSEE / RÜDICKENSTR. / ZINGSTER STR. | 1 |
| | | FALKENBERGER CHAUSSEE / WARTINER STR. | 1 |
| | | FALKENBERGER CHAUSSEE / WUSTROWER STR. | 1 |
| | | FERDINAND-SCHULTZE-STR. | 1 |
| | | FERDINAND-SCHULTZE-STR. / PLAUENER STR. | 1 |
| | | FREIENWALDER STR. / GROÙE-LEEGE-STR. | 2 |
| | | FRITZ-LESCH-STR. | 1 |
| | | GÄRTNERSTR. / GROÙE-LEEGE-STR. | 1 |
| | | GÄRTNERSTR. / MARZAHNER STR. / RHINSTR. | 2 |
| | | GEHRENSEESTR. | 7 |
| | | GEHRENSEESTR. / GOTTFRIEDSTR. / LUKASSTR. | 1 |
| | | GEHRENSEESTR. / HOHENSCHÖNHAUSER STR. / BITTERFELDER STR. / PABLO-PICASSO-STR. | 1 |
| | | GEHRENSEESTR. / MALCHOWER WEG / WARTENBERGER STR. / SEEFELDER STR | 1 |
| | | GEMBITZER STR. | 1 |
| | | GENSLERSTR. / WERNEUCHENER STR. / LIEBENWALDER STR. | 2 |
| GEORG-FÖRSTER-ALLEE / AHRENSFELDER CHAUSSEE / SPINATWEG | 1 | | |
| GOECKESTR. / WERNEUCHENER STR. | 1 | | |
| GREVESMÜHLENER STR. | 1 | | |
| GROÙE-LEEGE-STR. | 1 | | |
| GROÙE-LEEGE-STR. / SIMON-BOLIVAR-STR. | 2 | | |
| GROÙE-LEEGE-STR. / WERNEUCHENER STR. | 1 | | |
| HAGENOWER RING | 1 | | |

**Unfallörtlichkeiten von Radfahrerkehrsunfällen
in der Direktion 6
nach Bezirken(alt) und Polizeiabschnitten**

| 2011 | | | |
|--|---------------------|---|------------------|
| Pol. Abschnitt | Bezirk (alt) | Ort | Anzahl VU |
| 61 | HS | HANSASTR. | 2 |
| | | HAUPTSTR. | 3 |
| | | INDIRA-GANDHI-STR. | 1 |
| | | KONRAD-WOLF-STR. | 5 |
| | | KONRAD-WOLF-STR. / ALTENHOFER STR. | 1 |
| | | KONRAD-WOLF-STR. / HOHENSCHÖNHAUSER STR. / WEIBENSEER WEG | 2 |
| | | KONRAD-WOLF-STR. / SIMON-BOLIVAR-STR. | 1 |
| | | KONRAD-WOLF-STR. / WERNEUCHENER STR. | 2 |
| | | KRÖPELINER STR. | 1 |
| | | KÜSTRINER STR. / WERNEUCHENER STR. | 1 |
| | | LINDENBERGER STR. / FENNPFUHLWEG | 1 |
| | | MARIE-ELISABETH-VON-HUMBOLDT-STR. / AHRENSFELDER CHAUSSEE | 1 |
| | | MARZAHNER STR. / PLAUENER STR. | 1 |
| | | MARZAHNER STR. / WOLLENBERGER STR. | 1 |
| | | MATENZEILE | 1 |
| | | MITTELSTR. | 1 |
| | | NORDRING / HOHENSCHÖNHAUSER STR. | 1 |
| | | PABLO-PICASSO-STR. | 1 |
| | | PABLO-PICASSO-STR. / RANDOWSTR. | 2 |
| | | PABLO-PICASSO-STR. / SEEHAUSENER STR. | 1 |
| | | PREROWER PLATZ | 4 |
| | | PRIVATSTR. 5 / STRAÙE 142 | 1 |
| | | RHINSTR. | 3 |
| | | RIBNITZER STR. / DARßER STR. | 1 |
| | | ROSTOCKER STR. / WOLDEGKER STR. | 1 |
| | | SANDINOSTR. | 1 |
| | | SCHÖNEICHER STR. | 1 |
| | | SEEHAUSENER STR. | 2 |
| | | SUERMONDTSTR. | 1 |
| | | WARNITZER STR. / VINCENT-VAN-GOGH-STR. | 2 |
| | | WARTENBERGER STR. / JOSEF-HÖHN-STR. | 1 |
| | | WEIBENSEER WEG | 3 |
| | | WERNEUCHENER STR. | 2 |
| WIECKER STR. | 1 | | |
| WOLLENBERGER STR. | 1 | | |
| ZECHLINER STR. | 2 | | |
| ZINGSTER STR. | 3 | | |
| ZINGSTER STR. / AHRENSHOOPER STR. | 1 | | |
| Verkehrsunfälle im Bezirk HS | | | 148 |
| Verkehrsunfälle im Polizeiabschnitt 61 | | | 148 |
| 62 | MZ | AHRENSFELDER CHAUSSEE / MÄRKISCHE ALLEE | 2 |
| | | ALBERICHSTR. | 1 |
| | | ALBERICHSTR. / BALZERSTR. | 1 |
| | | ALLEE DER KOSMONAUTEN | 1 |
| | | ALLEE DER KOSMONAUTEN / ALLEE DER KOSMONAUTEN | 3 |
| | | ALLEE DER KOSMONAUTEN / LANDSBERGER ALLEE / RAOUL-WALLENBERG-STR. | 1 |
| | | ALLEE DER KOSMONAUTEN / MÄRKISCHE ALLEE | 1 |
| | | ALLEE DER KOSMONAUTEN / POELCHAUSTR. | 1 |
| | | ALT-BIESDORF / GRABENSPRUNG | 2 |
| | | ALT-BIESDORF / LÖTSCHBERGSTR. / MOZARTSTR. | 2 |
| | | ALT-BIESDORF / MÄRKISCHE ALLEE | 2 |
| | | ALT-BIESDORF / OBERFELDSTR. | 5 |
| | | ALTENTREPTOWER STR. / BLUMBERGER DAMM | 2 |
| | | BÄRENSTEINSTR. / EISENACHER STR. / BLUMBERGER DAMM | 1 |
| | | BEILSTEINER STR. / ALLEE DER KOSMONAUTEN | 3 |
| | | BENTSCHENER WEG | 1 |
| | | BERUNER STR. / DEBENZER STR. | 1 |
| | | BIESDORFER WEG / HADUBRANDSTR. | 1 |

**Unfallörtlichkeiten von Radfahrerunfällen
in der Direktion 6
nach Bezirken(alt) und Polizeiabschnitten**

| 2011 | | | |
|---------------------------------------|---------------------|---|------------------|
| Pol. Abschnitt | Bezirk (alt) | Ort | Anzahl VU |
| 62 | MZ | BLENHEIMSTR. / ALLEE DER KOSMONAUTEN | 2 |
| | | BLUMBERGER DAMM | 2 |
| | | BORKHEIDER STR. | 1 |
| | | BRANDORFER WEG | 1 |
| | | BRÜCKE ALLEE DER KOSMONAUTEN | 1 |
| | | BRUNO-BAUM-STR. / POELCHAISTR. | 2 |
| | | CECILIENSTR. / BLUMBERGER DAMM | 4 |
| | | COSWIGER STR. | 1 |
| | | DAHMEWEG / MÄRKISCHE ALLEE / POELCHAISTR. | 1 |
| | | DANKRATSTR. / EICHENALLEE / KÖPENICKER STR. | 1 |
| | | DINGOLFINGER STR. / BLUMBERGER DAMM | 1 |
| | | EITELSTR. / KORNMANDELWEG / OBERFELDSTR. | 1 |
| | | ELISABETHSTR. / BLUMBERGER DAMM | 1 |
| | | ELISABETHSTR. / OBERFELDSTR. | 1 |
| | | FRANZ-STENZER-STR. / MÄRKISCHE ALLEE | 1 |
| | | FRIDOLINWEG / CECILIENSTR. | 1 |
| | | GARTENSTR. / KÖPENICKER STR. / LINDENSTR. | 1 |
| | | GARZAUER STR. / HANS-FALLADA-STR. / CECILIENSTR. | 1 |
| | | GEORG-KNORR-STR. | 1 |
| | | GRABENSPRUNG | 2 |
| | | GRABENSPRUNG / WEIßENHÖHER STR. | 1 |
| | | HALTONER STR. | 1 |
| | | HAVEMANNSTR. | 1 |
| | | HELENE-WEIGEL-PLATZ | 1 |
| | | KEMBERGER STR. | 1 |
| | | KIEBITZGRUND / BRUNO-BAUM-STR. / LANDSBERGER ALLEE | 2 |
| | | KÖPENICKER STR. | 3 |
| | | KÖPENICKER STR. / TIERGARTENSTR. | 1 |
| | | KÖTHENER STR. | 1 |
| | | LANDSBERGER ALLEE | 2 |
| | | LANDSBERGER ALLEE / BLUMBERGER DAMM | 2 |
| | | LANDSBERGER ALLEE / LANDSBERGER ALLEE | 1 |
| | | LANDSBERGER ALLEE / MÄRKISCHE ALLEE | 1 |
| | | LANDSBERGER ALLEE / MÄRKISCHE ALLEE / MARZAHNER BRÜCKE | 1 |
| | | LEA-GRUNDIG-STR. / JAN-PETERSEN-STR. | 1 |
| | | LEA-GRUNDIG-STR. / OBERWEIßBACHER STR. / MEHROWER ALLEE | 1 |
| | | LIEBENSTEINER STR. | 1 |
| | | MARCHWITZSTR. | 1 |
| | | MÄRKISCHE ALLEE | 7 |
| | | MÄRKISCHE ALLEE / MÄRKISCHE ALLEE | 1 |
| | | MÄRKISCHE ALLEE / WUHLETALSTR. | 2 |
| | | MARTHA-ARENDSEE-STR. / BRUNO-BAUM-STR. | 1 |
| | | MARZAHNER CHAUSSEE / ALLEE DER KOSMONAUTEN | 2 |
| | | MARZAHNER CHAUSSEE / MERLER WEG | 1 |
| | | MARZAHNER PROMENADE | 4 |
| | | MARZAHNER PROMENADE / LANDSBERGER ALLEE | 1 |
| | | MEERANER STR. / ALLEE DER KOSMONAUTEN | 2 |
| | | MEHROWER ALLEE | 3 |
| | | NORDPROMENADE | 1 |
| | | NORDRING / WOLFENER STR. | 1 |
| PAUL-SCHWENK-STR. | 1 | | |
| PRITZHAGENER WEG / EISENACHER STR. | 1 | | |
| PRÖTZELER RING / LANDSBERGER ALLEE | 1 | | |
| PYRAMIDENRING / FRANK-ZAPPA-STR. | 1 | | |
| PYRAMIDENRING / LANDSBERGER ALLEE | 2 | | |
| PYRAMIDENRING / RHINSTR. | 1 | | |
| RHINSTR. | 4 | | |
| RHINSTR. / LANDSBERGER ALLEE | 2 | | |
| RINGENWALDER STR. / HOHNSAATENER STR. | 1 | | |

**Unfallörtlichkeiten von Radfahrerkehrverhunsfällen
in der Direktion 6
nach Bezirken(alt) und Polizeiabschnitten**

| 2011 | | | |
|--|---------------------|--|------------------|
| Pol. Abschnitt | Bezirk (alt) | Ort | Anzahl VU |
| 62 | MZ | RINGENWALDER STR. / LANDSBERGER ALLEE / LANDSBERGER ALLEE | 2 |
| | | STRABENBAHNHOF MARZAHN | |
| | | RUDOLF-LEONHARD-STR. / HOHNSAATENER STR. / BLUMBERGER DAMM | 2 |
| | | SCHORFHEIDESTR. / KLANDORFER STR. / HOHENWALDER STR. | 1 |
| | | SCHWABENALLEE / ZIMMERMANNSTR. | 1 |
| | | SELLA-HASSE-STR. | 1 |
| | | SITZENDORFER STR. / BLUMBERGER DAMM | 1 |
| | | SPITZMÜHLER STR. / PÖHLBERGSTR. / BLUMBERGER DAMM | 2 |
| | | TRUSETALER STR. | 3 |
| | | TYCHYER STR. | 1 |
| | | WEIBENHÖHER STR. | 1 |
| | | WILDROSENWEG | 1 |
| | | WITTENBERGER STR. | 1 |
| | | WITTENBERGER STR. / MÄRKISCHE ALLEE | 1 |
| | | WÖRLITZER STR. / ROSENBECKER STR. / HAVEMANNSTR. | 1 |
| | | ZÜHLSDORFER STR. | 1 |
| Verkehrsunfälle im Bezirk MZ | | | 141 |
| Verkehrsunfälle im Polizeiabschnitt 62 | | | 141 |
| 63 | HD | ADORFER STR. / NOSSENER STR. | 1 |
| | | AHORNALLEE / HULTSCHINER DAMM | 1 |
| | | AHORNALLEE / WOLFSBERGER STR. | 1 |
| | | AKAZIENALLEE / HULTSCHINER DAMM | 2 |
| | | ALBERT-KUNTZ-STR. | 1 |
| | | ALICE-SALOMON-PLATZ / PETER-WEISS-GASSE / HELLERSDORFER STR. | 1 |
| | | ALTE HELLERSDORFER STR. | 1 |
| | | ALTE HELLERSDORFER STR. / KLAUSDORFER STR. | 1 |
| | | ALT-KAULSDORF | 4 |
| | | ALT-KAULSDORF / CHEMNITZER STR. / DORFSTR. | 1 |
| | | ALT-KAULSDORF / MYSLOWITZER STR. | 1 |
| | | ALT-MAHLSDORF | 3 |
| | | ALT-MAHLSDORF / NEUENHAGENER STR. | 1 |
| | | AM NIEDERFELD / CHEMNITZER STR. | 2 |
| | | ARNEBURGER STR. / STENDALER STR. | 1 |
| | | BERGEDORFER STR. / CHEMNITZER STR. | 1 |
| | | BODO-UHSE-STR. / CECILIENSTR. | 1 |
| | | BREMER STR. / KIELER STR. | 1 |
| | | BRODAUER STR. / WAPLITZER STR. | 1 |
| | | CHEMNITZER STR. | 1 |
| | | COTTBUSSEER PLATZ | 1 |
| | | DAHLWITZER STR. / GRIEBENWEG / TERWESTENSTR. | 1 |
| | | DÖBELNER STR. | 1 |
| | | EBERESCHENALLEE / HULTSCHINER DAMM | 1 |
| | | ELSENSTR. / HULTSCHINER DAMM | 1 |
| | | ERICH-BARON-WEG / HULTSCHINER DAMM | 1 |
| | | ERICH-KÄSTNER-STR. | 1 |
| | | ETKAR-ANDRÉ-STR. | 1 |
| | | FRITZ-LANG-STR. | 1 |
| | | FRITZ-REUTER-STR. / HÖNOWER STR. | 3 |
| | | GIESESTR. / HÖNOWER STR. / RIDBACHER STR. | 1 |
| | | GIESESTR. / LEHNSTR. | 1 |
| | | GLAUCHAUER STR. | 1 |
| | | GOTHAER STR. / COTTBUSSEER STR. / ALTE HELLERSDORFER STR. | 1 |
| GOTHAER STR. / NEURUPPNER STR. / ALTE HELLERSDORFER STR. | 1 | | |
| GROTTKAUER STR. / RIDBACHER STR. | 1 | | |
| GÜLZOWER STR. / ERNST-BLOCH-STR. | 1 | | |
| GÜLZOWER STR. / HELLERSDORFER STR. | 1 | | |
| GÜLZOWER STR. / WERNERSTR. / HEINRICH-GRÜBER-STR. | 2 | | |
| HEINRICH-GRÜBER-PLATZ / BRODAUER STR. / HEINRICH-GRÜBER-STR. | 1 | | |
| HEINRICH-GRÜBER-PLATZ / PLANITZSTR. / WILHELMSMÜHLENWEG | 1 | | |

**Unfallörtlichkeiten von Radfahrerverkehrsunfällen
in der Direktion 6
nach Bezirken(alt) und Polizeiabschnitten**

| 2011 | | | |
|--|---------------------|---|------------------|
| Pol. Abschnitt | Bezirk (alt) | Ort | Anzahl VU |
| 63 | HD | HEINRICH-GRÜBER-STR. / FINKELSTEINSTR. | 1 |
| | | HELLERSDORFER STR. | 1 |
| | | HELLERSDORFER STR. / CECILIENSTR. | 1 |
| | | HELLERSDORFER STR. / FELDBERGER RING / NEUE GROTTKAUER STR. / GROTTKAUER BRÜCKE | 2 |
| | | HELLERSDORFER STR. / LUZINSTR. | 2 |
| | | HERINGSDORFER STR. / GÜLZOWER STR. | 2 |
| | | HÖNOWER STR. | 3 |
| | | HÖNOWER STR. / LÜBZER STR. | 1 |
| | | HÖNOWER STR. / MARKGRAFENSTR. | 1 |
| | | HULTSCHINER DAMM | 4 |
| | | HULTSCHINER DAMM / KASTANIENALLEE / SEESTR. | 1 |
| | | HULTSCHINER DAMM / MANNHEIMER STR. / PAUL-WEGENER-STR. | 2 |
| | | HULTSCHINER DAMM / MÜLLERSTR. | 1 |
| | | HULTSCHINER DAMM / NEUDAMMER STR. | 1 |
| | | HULTSCHINER DAMM / RAHNSDORFER STR. | 2 |
| | | HUMMELSTR. / LANDSBERGER STR. | 1 |
| | | JANUSZ-KORCZAK-STR. / HELLERSDORFER STR. | 4 |
| | | JANUSZ-KORCZAK-STR. / PETER-WEISS-GASSE / TANGERMÜNDER STR. | 1 |
| | | JERICHOWER STR. | 1 |
| | | KIELER STR. / LEMKESTR. | 2 |
| | | KUMMEROWER RING / EHM-WELK-STR. / CECILIENSTR. | 1 |
| | | LANDSBERGER CHAUSSEE / STENDALER STR. | 1 |
| | | LANDSBERGER STR. | 1 |
| | | LANDSBERGER STR. / LÜBECKER STR. | 1 |
| | | LUDWIGSFELDER STR. | 2 |
| | | LUDWIGSLUSTER STR. / HELLERSDORFER STR. | 4 |
| | | LUDWIGSLUSTER STR. / LION-FEUCHTWANGER-STR. | 1 |
| | | MAXIE-WANDER-STR. | 1 |
| | | MITTENWALDER STR. | 1 |
| | | NAUMBURGER RING | 1 |
| | | NEUE GROTTKAUER STR. / MAXIE-WANDER-STR. | 1 |
| | | NIKOLAI-E.-BERSARIN-BRÜCKE / ZOSSENER STR. / LANDSBERGER CHAUSSEE / LANDSBERGER | 1 |
| | | OELSNITZER STR. | 1 |
| | | PETER-WEISS-GASSE / LYONEL-FEININGER-STR. | 1 |
| | | PETER-WEISS-PLATZ / QUEDLINBURGER STR. / NAUMBURGER RING | 1 |
| | | RIDBACHER STR. / WERNERSTR. | 1 |
| | | RIESAER STR. | 2 |
| | | RIESAER STR. / OELSNITZER STR. | 1 |
| | | ROSENHAGENER STR. / AM NIEDERFELD | 1 |
| | | SCHKEUDITZER STR. | 1 |
| | | SCHMIDTSTR. | 1 |
| | | SCHWARZHEIDER STR. | 1 |
| | | SPREMBERGER STR. / ALTE HELLERSDORFER STR. | 1 |
| | | TETEROWER RING | 1 |
| | | THORNER STR. | 1 |
| | | WERNERSTR. | 1 |
| | | ZOSSENER STR. | 2 |
| Verkehrsunfälle im Bezirk HD | | | 118 |
| Verkehrsunfälle im Polizeiabschnitt 63 | | | 118 |
| 64 | LB | ALFRED-KOWALKE-STR. / FRANZ-METT-STR. | 1 |
| | | ALFREDSTR. | 1 |
| | | ALT-FRIEDRICHSFELDE | 7 |
| | | AM CONTAINERBAHNHOF / MÖLLENDORFFSTR. | 4 |
| | | AM TIERPARK | 4 |
| | | AM TIERPARK / ERICH-KURZ-STR. | 1 |
| | | AM TIERPARK / RHINSTR. / ALT-FRIEDRICHSFELDE | 2 |
| | | AM TIERPARK / SEWANSTR. | 3 |

**Unfallörtlichkeiten von Radfahrerkehrunfällen
in der Direktion 6
nach Bezirken(alt) und Polizeiabschnitten**

| 2011 | | | |
|--|---------------------|--|------------------|
| Pol. Abschnitt | Bezirk (alt) | Ort | Anzahl VU |
| 64 | LB | AM WASSERWERK / LANDSBERGER ALLEE | 3 |
| | | ARCHENHOLDSTR. / EINBECKER STR. | 1 |
| | | ARCHIBALDWEG / STADTHAUSSTR. | 1 |
| | | ATZPODIENSTR. / FRANKFURTER ALLEE | 5 |
| | | BAIKALSTR. / BALATONSTR. / VOLKRADSTR. | 1 |
| | | BERNHARD-BÄSTLEIN-STR. / WEIßENSEER WEG / FENNPFUHL | 1 |
| | | BLOCKDAMMWEG | 2 |
| | | BORNITZSTR. | 1 |
| | | BORNITZSTR. / LOEPERPLATZ / MÖLLENDORFFSTR. | 1 |
| | | BORNITZSTR. / RUSCHESTR. | 2 |
| | | BOXHAGENER STR. / HIRSCHBERGER STR. / KYNASTSTR. / MARKTSTR. | 7 |
| | | BREHMSTR. / KÖTZTINGER STR. | 1 |
| | | BUCHBERGER STR. | 1 |
| | | BUCHBERGER STR. / FRANKFURTER ALLEE | 5 |
| | | BUCHBERGER STR. / SCHULZE-BOYSEN-STR. | 1 |
| | | CHARLOTTENSTR. / ALT-FRIEDRICHSFELDE | 1 |
| | | DEUTSCHMEISTERSTR. / MÖLLENDORFFSTR. | 1 |
| | | DÖNHOFFSTR. / TRESKOWALLEE | 4 |
| | | DOROTHEASTR. / GODESBERGER STR. / TRESKOWALLEE | 2 |
| | | EHRENFELSSTR. / KÖNIGSWINTERSTR. | 1 |
| | | EHRENFELSSTR. / RHEINSTEINSTR. / TRESKOWALLEE | 1 |
| | | EHRlichSTR. / TRESKOWALLEE | 2 |
| | | EINBECKER STR. | 2 |
| | | EINBECKER STR. / MASSOWER STR. / ROBERT-UHRIG-STR. | 2 |
| | | EITELSTR. | 1 |
| | | EITELSTR. / RUPPRECHTSTR. | 1 |
| | | ELFRIEDE-TYGÖR-STR. | 1 |
| | | EMMA-IHRER-STR. / AN DER BUCHT | 1 |
| | | ERICH-KURZ-STR. | 1 |
| | | FANNINGERSTR. | 1 |
| | | FERDINAND-SCHULTZE-STR. / LANDSBERGER ALLEE | 1 |
| | | FRANKFURTER ALLEE | 4 |
| | | FRANKFURTER ALLEE / GÜRTELSTR. / MÖLLENDORFFSTR. | 9 |
| | | FRANKFURTER ALLEE / MAGDALENENSTR. | 4 |
| | | FRANKFURTER ALLEE / RATHAUSSTR. | 1 |
| | | FRANKFURTER ALLEE / ROSENFELDER STR. / ALT-FRIEDRICHSFELDE | 2 |
| | | FRANKFURTER ALLEE / RUSCHESTR. / SCHULZE-BOYSEN-STR. | 5 |
| | | FRANKFURTER ALLEE / SIEGFRIEDSTR. | 1 |
| | | FRANZ-METT-STR. | 1 |
| | | GENSINGER STR. | 2 |
| | | GISELASTR. / LÜCKSTR. | 1 |
| | | GOTLINDEST. | 2 |
| | | GOTLINDEST. / SIEGFRIEDSTR. | 1 |
| | | GREGOROVIVUSWEG / TRESKOWALLEE | 2 |
| | | GUNDELFINGER STR. / MARKSBURGSTR. | 1 |
| | | GÜRTELSTR. / WILHELM-GUDDORF-STR. | 2 |
| | | HAUPTSTR. | 1 |
| | | HAUPTSTR. / KARLSHORSTER STR. | 1 |
| | | HAUPTSTR. / SAGANER STR. | 1 |
| | | HENTIGSTR. / MARKSBURGSTR. | 1 |
| HERZBERGSTR. | 4 | | |
| HERZBERGSTR. / BERNHARD-BÄSTLEIN-STR. | 1 | | |
| HERZBERGSTR. / PAUL-ZOBEL-STR. | 1 | | |
| HIRSCHBERGER STR. / SCHREIBERHAUER STR. | 1 | | |
| HOHENSCHÖNHAUSER STR. | 1 | | |
| HOHENSCHÖNHAUSER STR. / JUDITH-AUER-STR. / VOLKSPARK PRENZLAUER BERG | 1 | | |
| HÖNOWER WEG | 1 | | |
| INGELHEIMER STR. | 1 | | |

**Unfallörtlichkeiten von Radfahrerverkehrsunfällen
in der Direktion 6
nach Bezirken(alt) und Polizeiabschnitten**

| 2011 | | | |
|---------------------------------------|--------------|--|-----------|
| Pol. Abschnitt | Bezirk (alt) | Ort | Anzahl VU |
| 64 | LB | JOHN-SIEG-STR. | 1 |
| | | JOSEF-ORLOPP-STR. / SIEGFRIEDSTR. | 1 |
| | | JOSEF-ORLOPP-STR. / STORKOWER STR. / MÖLLENDORFFSTR. | 2 |
| | | KARL-LADE-STR. | 1 |
| | | KARLSHORSTER STR. / MARKTSTR. / PFARRSTR. / TÜRRSCHMIDTSTR. | 1 |
| | | KASKELSTR. / SCHREIBERHAUER STR. | 1 |
| | | KÖNIGSWINTERSTR. | 2 |
| | | KÖPENICKER CHAUSSEE | 3 |
| | | KÖPITZER STR. | 1 |
| | | KÖPITZER STR. / ALT-FRIEDRICHSFELDE | 1 |
| | | KRUMMHÜBLER STR. / MARKTSTR. | 1 |
| | | KURZE STR. / ALFRED-KOWALKE-STR. | 1 |
| | | LANDSBERGER ALLEE | 6 |
| | | LANDSBERGER ALLEE / WEIßENSEER WEG / FENNPFUHL | 4 |
| | | LICHTENBERGER BRÜCKE | 1 |
| | | LÜCKSTR. | 2 |
| | | MARGARETENSTR. / WÖNNICHSTR. | 1 |
| | | MARIE-CURIE-ALLEE | 2 |
| | | MARKSBURGSTR. / TRESKOWALLEE | 1 |
| | | MELLEENSESTR. / SEWANSTR. | 2 |
| | | MÖLLENDORFFSTR. | 4 |
| | | MONIMBÓPLATZ / EINBECKER STR. / FRANKFURTER ALLEE / SKANDINAVISCHER STR. | 1 |
| | | MÜNSTERLANDSTR. / WEITLINGSTR. | 2 |
| | | NEUER FELDWEG | 1 |
| | | NÖLDNERSTR. | 1 |
| | | OTTO-SCHMIRGAL-STR. | 1 |
| | | PARKAUE / MÖLLENDORFFSTR. | 1 |
| | | PAUL-JUNIUS-STR. | 1 |
| | | PFARRSTR. / WIESENWEG / SCHULZE-BOYSEN-STR. | 1 |
| | | RHEINPFALZALLEE / ZWIESELER STR. | 1 |
| | | RHINSTR. | 1 |
| | | RHODODENDRONWEG / BORNITZSTR. | 1 |
| | | RIBBECKER STR. / RUMMELSBURGER STR. / VOLKRADSTR. | 2 |
| | | ROBERT-UHRIG-STR. / ALT-FRIEDRICHSFELDE | 2 |
| | | ROBERT-UHRIG-STR. / ZACHERTSTR. | 1 |
| | | ROEDERPLATZ / HERZBERGSTR. / WEIßENSEER WEG / MÖLLENDORFFSTR. | 2 |
| | | RÖMERWEG / TRESKOWALLEE | 1 |
| | | RUDOLF-GROSSE-STR. / ROBERT-SIEWERT-STR. | 1 |
| | | RUDOLF-SEIFFERT-STR. | 1 |
| | | RUMMELSBURGER STR. / ROBERT-UHRIG-STR. | 1 |
| | | RUMMELSBURGER STR. / SEWANSTR. (ENDE) | 1 |
| | | RUTNIKSTR. / MÖLLENDORFFSTR. | 4 |
| | | SALZMANNSTR. / SEWANSTR. | 1 |
| | | SCHEFFELSTR. | 1 |
| | | SCHLICHTALLEE / ZOBTENER STR. | 3 |
| | | SCHOTTSTR. | 1 |
| | | SEWANSTR. | 2 |
| | | SEWANSTR. / SEWANSTR. | 1 |
| | | SIEGFRIEDSTR. | 1 |
| | | SOPHIENSTR. / WEITLINGSTR. | 1 |
| STORKOWER STR. | 2 | | |
| STORKOWER STR. / ALFRED-JUNG-STR. | 2 | | |
| STORKOWER STR. / PAUL-JUNIUS-STR. | 1 | | |
| STORKOWER STR. / RUDOLF-SEIFFERT-STR. | 1 | | |
| STORKOWER STR. / THAERSTRABENBRÜCKE | 2 | | |
| TANNHÄUSERSTR. / WALLENSTEINSTR. | 1 | | |
| TUCHOLLAPLATZ / TÜRRSCHMIDTSTR. | 1 | | |
| VOLKRADSTR. | 1 | | |

**Unfallörtlichkeiten von Radfahrerkehrverhunsfällen
in der Direktion 6
nach Bezirken(alt) und Polizeiabschnitten**

| 2011 | | | |
|---|----------------|--|-----------|
| Pol. Abschnitt | Bezirk (alt) | Ort | Anzahl VU |
| 64 | LB | VOLKRADSTR. / SEWANSTR. | 3 |
| | | VULKANSTR. | 1 |
| | | VULKANSTR. / LANDSBERGER ALLEE | 3 |
| | | WALDOWALLEE | 1 |
| | | WANDLITZSTR. | 1 |
| | | WEIßENSEER WEG | 2 |
| | | WEITLINGSTR. | 2 |
| | | WILHELM-GUDDORF-STR. | 1 |
| | | ZECHLINER STR. / LANDSBERGER ALLEE | 1 |
| | ZWIESELER STR. | 1 | |
| Verkehrsunfälle im Bezirk LB | | | 237 |
| Verkehrsunfälle im Polizeiabschnitt 64 | | | 237 |
| 65 | TP | ADLERGESTELL | 9 |
| | | ADLERGESTELL / BÜCHNERWEG | 1 |
| | | ADLERGESTELL / GLJENICKER WEG / KÖPENICKER STR. | 3 |
| | | ADLERGESTELL / NELTESTR. | 1 |
| | | ADLERGESTELL / OTTO-FRANKE-STR. | 5 |
| | | ADLERGESTELL / RADICKESTR. | 4 |
| | | ADLERGESTELL / SILBERBERGER STR. | 2 |
| | | ADLERGESTELL / WEERTHSTR. | 2 |
| | | ADLERSTR. / WALTERSDORFER STR. | 1 |
| | | ALBERT-EINSTEIN-STR. / AM STUDIO | 1 |
| | | ALBINEAPLATZ / STERNDAMM / WINCKELMANNSTR. | 1 |
| | | ALT-TREPTOW | 1 |
| | | ALT-TREPTOW / BULGARISCHE STR. / NEUE KRUGALLEE | 5 |
| | | AM FALKENBERG | 2 |
| | | AM PLÄNTERWALD / KÖPENICKER LANDSTR. | 1 |
| | | AM STUDIO / KÖPENICKER STR. | 2 |
| | | AM STUDIO / RUDOWER CHAUSSEE | 1 |
| | | AM TREPTOWER PARK | 2 |
| | | AM TREPTOWER PARK / KARPFFENTEICHSTR. / TREPTOWER PARK | 2 |
| | | AM TREPTOWER PARK / MOOSDORFSTR. / TREPTOWER PARK | 1 |
| | | AM TREPTOWER PARK / PUDERSTR. / TREPTOWER PARK | 2 |
| | | AM TREPTOWER PARK / RETHELSTR. | 1 |
| | | AN DEN TREPTOWERS | 1 |
| | | ARNDTSTR. / DÖRPFELDSTR. | 1 |
| | | BAUMSCHULENSTR. | 3 |
| | | BAUMSCHULENSTR. / BEHRINGSTR. | 1 |
| | | BAUMSCHULENSTR. / EKKEHARDSTR. | 1 |
| | | BAUMSCHULENSTR. / KÖPENICKER LANDSTR. | 3 |
| | | BAUMSCHULENSTR. / NEUE KRUGALLEE / PLÄNTERWALD | 1 |
| | | BERGAUSTR. | 1 |
| | | BOUCHÉSTR. | 3 |
| | | BOUCHÉSTR. / AM TREPTOWER PARK / PUSCHKINALLEE | 4 |
| | | BOUCHÉSTR. / KARL-KUNGER-STR. | 2 |
| | | BRIGITTENWEG | 1 |
| | | BRÜCKENSTR. | 1 |
| | | BRÜCKENSTR. / SPREESTR. / TRESKOWBRÜCKE | 1 |
| | | BRUNO-TAUT-STR. | 2 |
| | | BUNTZELSTR. | 3 |
| | | BUNTZELSTR. / DORFPLATZ / PARCHWITZER STR. | 1 |
| | | BUNTZELSTR. / RICHTERSTR. | 1 |
| DAHMESTR. / SCHULZENDORFER STR. | 1 | | |
| DAMMWEG | 1 | | |
| DAMMWEG / NEUE KRUGALLEE / PLÄNTERWALD | 1 | | |
| DEFREGGERSTR. | 1 | | |
| DORFPLATZ | 1 | | |
| DÖRPFELDSTR. | 4 | | |
| DÖRPFELDSTR. / FLORIAN-GEYER-STR. / THOMAS-MÜNTZER-STR. | 1 | | |

**Unfallörtlichkeiten von Radfahrerkehrunfällen
in der Direktion 6
nach Bezirken(alt) und Polizeiabschnitten**

| 2011 | | | |
|---|---------------------|--|------------------|
| Pol. Abschnitt | Bezirk (alt) | Ort | Anzahl VU |
| 65 | TP | DÖRPFELDSTR. / OTTOMAR-GESCHKE-STR. | 1 |
| | | DÖRPFELDSTR. / WALDSTR. | 2 |
| | | DÖRPFELDSTR. / WASSERMANNSTR. | 1 |
| | | ECKSTEINWEG / STERNDAMM | 1 |
| | | EICHBUSCHALLEE | 1 |
| | | EICHBUSCHSTR. / FLIEßSTR. | 1 |
| | | EISENHUTWEG | 1 |
| | | ELLERNWEG / STERNDAMM / WALDSTR. / JOHANNISTHALER PARK | 1 |
| | | ELSENSTR. | 4 |
| | | ELSENSTR. / AM TREPTOWER PARK | 5 |
| | | ELSENSTR. / AN DEN TREPTOWERS / MARTIN-HOFFMANN-STR. | 2 |
| | | ELSENSTR. / KARL-KUNGER-STR. | 3 |
| | | ELSENSTR. / PUSCHKINALLEE | 1 |
| | | ERNST-RUSKA-UFER / KÖPENICKER STR. | 2 |
| | | EWALDSTR. / KLEEBLATTSTR. | 1 |
| | | FENNSTR. / SCHNELLERSTR. | 2 |
| | | FIELITZSTR. / HAUSHOFERSTR. / HOEVELSTR. | 1 |
| | | FRANZ-EHRLICH-STR. / WAGNER-REGÉNY-STR. / RUDOWER CHAUSSEE | 1 |
| | | FRAUENLOBSTR. | 1 |
| | | FRITZ-KÜHN-STR. / HUNDSFELDER STR. / SIEBWEG | 1 |
| | | GENOSSENSCHAFTSSTR. | 1 |
| | | GERMANENSTR. | 2 |
| | | GLIENICKER WEG | 2 |
| | | GLIENICKER WEG / ANNA-SEGHERS-STR. | 5 |
| | | GRIMAUSR. | 1 |
| | | GROß-BERLINER DAMM | 2 |
| | | GROß-BERLINER DAMM / LANDFLIEGERSTR. / SEGELFLIEGERDAMM | 2 |
| | | GROß-BERLINER DAMM / RUDOWER CHAUSSEE | 2 |
| | | GROTTEWITZSTR. | 1 |
| | | GRÜNAUER STR. | 1 |
| | | GRÜNAUER STR. / KÖPENICKER STR. | 3 |
| | | GRÜNBERGALLEE | 1 |
| | | HASSELWERDERSTR. | 1 |
| | | HEIDEKAMPWEG | 1 |
| | | HERMANN-DORNER-ALLEE / GROß-BERLINER DAMM | 5 |
| | | HERMANN-GLADENBECK-BRÜCKE / STUBENRAUCHSTR. / A 113 BAB | 1 |
| | | AUTOBAHNZUBRINGER DRESDE | |
| | | HOEVELSTR. / STERNDAMM | 1 |
| | | JOHANNES-SASSE-RING | 1 |
| | | JOHANNISTHALER CHAUSSEE | 1 |
| | | JOHANNISTHALER CHAUSSEE / KÖNIGSHEIDEWEG | 2 |
| | | KARL-KUNGER-STR. | 1 |
| | | KARLSHORSTER STR. | 3 |
| | | KARLSHORSTER STR. / SCHNELLERSTR. | 6 |
| | | KARLSTR. | 1 |
| KGA SPREETAL/KANNE / TAUBNESSELWEG / SCHACHTELHALMWEG | 1 | | |
| KIEFHOLZSTR. | 4 | | |
| KIEFHOLZSTR. / BAUMSCHULENSTR. | 2 | | |
| KIEFHOLZSTR. / DAMMWEG | 5 | | |
| KIEFHOLZSTR. / EICHBUSCHALLEE | 1 | | |
| KIEFHOLZSTR. / ELSENSTR. | 2 | | |
| KIEFHOLZSTR. / HÄNSELSTR. | 2 | | |
| KIEFHOLZSTR. / KARPFFENTEICHSTR. | 1 | | |
| KIEFHOLZSTR. / KGA ZUFRIEDENHEIT / PUDERSTR. | 1 | | |
| KIEFHOLZSTR. / RIXDORFER STR. / SÜDOSTALLEE | 2 | | |
| KIEFHOLZSTR. / TREPTOWER STR. | 1 | | |
| KÖLLNISCHE STR. | 1 | | |
| KÖNIGSHEIDEWEG | 1 | | |
| KÖNIGSHEIDEWEG / MAHONIENWEG | 1 | | |

**Unfallörtlichkeiten von Radfahrerkehrsunfällen
in der Direktion 6
nach Bezirken(alt) und Polizeiabschnitten**

| 2011 | | | | | |
|-----------------------|---------------------|--|------------------|---|-----|
| Pol. Abschnitt | Bezirk (alt) | Ort | Anzahl VU | | |
| 65 | TP | KÖNIGSHEIDEWEG / SEGELFLIEGERDAMM | 1 | | |
| | | KÖPENICKER LANDSTR. | 4 | | |
| | | KÖPENICKER LANDSTR. / RODELBERGWEG | 2 | | |
| | | KÖPENICKER STR. | 1 | | |
| | | KÖPENICKER STR. / WINCKELMANNSTR. | 1 | | |
| | | KRÜLLSSTR. | 1 | | |
| | | LOHMÜHLENSTR. | 1 | | |
| | | MARTIN-HOFFMANN-STR. | 1 | | |
| | | MASSANTEBRÜCKE / HERMANN-GLADENBECK-BRÜCKE / STUBENRAUCHSTR. / A 113 BAB AUTOBAH | 1 | | |
| | | MICHAEL-BRÜCKNER-STR. | 4 | | |
| | | MICHAEL-BRÜCKNER-STR. / BRITZER STR. / FENNSTR. | 2 | | |
| | | MICHAEL-BRÜCKNER-STR. / BRÜCKENSTR. / SCHNELLERSTR. | 2 | | |
| | | MICHAEL-BRÜCKNER-STR. / HASSELWERDERSTR. | 1 | | |
| | | MICHAEL-BRÜCKNER-STR. / STERNDAMM | 4 | | |
| | | NELKENWEG | 1 | | |
| | | NEUE KRUGALLEE | 2 | | |
| | | NEWTONSTR. | 1 | | |
| | | NEWTONSTR. / GOTTFRIED-LEIBNIZ-STR. / RUDOWER CHAUSSEE | 2 | | |
| | | NORTH-WILLYS-STR. / JAMES-FRANCK-STR. / RUDOWER CHAUSSEE | 1 | | |
| | | OBERSPREESTR. | 2 | | |
| | | ORTOLFSTR. | 1 | | |
| | | PARCHWITZER STR. | 1 | | |
| | | PEENESTR. / ORTOLFSTR. | 1 | | |
| | | PFARRWÖHRDE / SEMMELWEISSTR. | 1 | | |
| | | PLÄNTERWALD | 1 | | |
| | | PUSCHKINALLEE | 1 | | |
| | | RADICKESTR. | 1 | | |
| | | RICHTERSTR. | 1 | | |
| | | RIXDORFER STR. | 1 | | |
| | | RIXDORFER STR. / SCHNELLERSTR. | 1 | | |
| | | RODENKIRCHENER STR. | 1 | | |
| | | SCHNELLERSTR. | 15 | | |
| | | SCHÖNEFELDER CHAUSSEE | 1 | | |
| | | SCHÖNEFELDER CHAUSSEE / SIRIUSSTR. | 1 | | |
| | | SCHÖNEFELDER CHAUSSEE / VENUSSTR. | 1 | | |
| | | SCHWALBENWEG | 1 | | |
| | | SEGELFLIEGERDAMM | 1 | | |
| | | SIEBWEG | 1 | | |
| | | SONNENALLEE | 1 | | |
| | | SONNENALLEE / BAUMSCHULENSTR. / HEIDEKAMPWEG / SÜDOSTALLEE | 2 | | |
| | | STERNDAMM | 5 | | |
| | | STERNDAMM / STERNDAMM | 2 | | |
| | | STERNDAMM / SÜDOSTALLEE | 2 | | |
| | | STERNDAMM / TRÜTZSCHLERSTR. | 1 | | |
| | | STRABE AM FLUGPLATZ | 1 | | |
| | | STUBENRAUCHSTR. | 1 | | |
| | | STUBENRAUCHSTR. / EISENHUTWEG / SPRINGBORNSTR. | 1 | | |
| | | SÜDOSTALLEE | 4 | | |
| | | TIBURTIVSSTR. | 1 | | |
| | | URANUSSTR. | 1 | | |
| | | WEGEDORNSTR. | 2 | | |
| | | WERDERSTR. | 1 | | |
| | | WOLFMARSTEIG / MITTELWEG | 1 | | |
| | | Verkehrsunfälle im Bezirk TP | | | 289 |
| | | Verkehrsunfälle im Polizeiabschnitt 65 | | | 289 |
| | | 66 | KP | ADLERGESTELL | 4 |
| | | | | ADLERGESTELL / GODBERSENSTR. | 1 |
| | | | | ADLERGESTELL / RABINDRANATH-TAGORE-STR. | 2 |

**Unfallörtlichkeiten von Radfahrerverkehrsunfällen
in der Direktion 6
nach Bezirken(alt) und Polizeiabschnitten**

| 2011 | | | |
|--|---------------------|--|------------------|
| Pol. Abschnitt | Bezirk (alt) | Ort | Anzahl VU |
| 66 | KP | ADLERGESTELL / RICHTERSTR. / WASSERSPORTALLEE | 3 |
| | | ADLERGESTELL / SCHAPPACHSTR. / FORSTAMT KÖPENICK REVIERFÖRSTEREI SCHMÖCKWITZ | 1 |
| | | AHORNALLEE / FÜRSTENWALDER DAMM | 1 |
| | | ALT-KÖPENICK | 1 |
| | | ALT-KÖPENICK / FREIHEIT / LINDENSTR. | 1 |
| | | ALT-MÜGGELHEIM | 2 |
| | | ALT-MÜGGELHEIM / GEINSHEIMER WEG / GOSENER DAMM / KRAMPENBURGER WEG | 1 |
| | | AM BAHNDAMM | 1 |
| | | AM BAHNDAMM / HÄMMERLINGSTR. / SCHMALE STR. / SCHUBERTSTR. | 1 |
| | | AM GENERALSHOF / FRIEDRICHSHAGENER STR. | 1 |
| | | AM GOLDMANNPARK | 1 |
| | | AM KIETZER FELD / GRÜNE TRIFT | 1 |
| | | AM KRUSENICK | 1 |
| | | AM KRUSENICK / FRIEDRICHSHAGENER STR. | 1 |
| | | AMTSSTR. / MÜGGELHEIMER STR. | 2 |
| | | AN DER WUHLHEIDE | 5 |
| | | AN DER WUHLHEIDE / EDISONSTR. / ROEDERNSTR. / RUMMELSBURGER STR. / TRESKOWALLEE | 3 |
| | | AN DER WUHLHEIDE / FORSTAMT KÖPENICK REVIERFÖRSTEREI WUHLHEIDE | 1 |
| | | AN DER WUHLHEIDE / TRINIUSSTR. | 1 |
| | | ANNENALLEE / BAHNHOFSTR. | 2 |
| | | ASSEBURGPFAD / KÖPENZEILE | 1 |
| | | AßMANNSTR. / BÖLSCHESTR. | 1 |
| | | AßMANNSTR. / PETER-HILLE-STR. | 1 |
| | | AZALEENSTR. / SALVADOR-ALLENDE-STR. | 1 |
| | | BAHNHOFSTR. | 2 |
| | | BAHNHOFSTR. / FRIEDRICHSHAGENER STR. | 6 |
| | | BAHNHOFSTR. / LINDENSTR. | 2 |
| | | BAHNHOFSTR. / PARRISIUSSTR. | 2 |
| | | BAHNHOFSTR. / SEELLENBINDERSTR. | 1 |
| | | BECHERBACHER STR. / ODERNHEIMER STR. | 1 |
| | | BÖLSCHESTR. | 4 |
| | | BÖLSCHESTR. / DAHLWITZER LANDSTR. / FÜRSTENWALDER DAMM | 3 |
| | | BÖLSCHESTR. / DRACHHOLZSTR. | 1 |
| | | CARDINALSTR. / LINDENSTR. | 1 |
| | | DAHLWITZER LANDSTR. | 2 |
| | | DAMMBRÜCKE | 1 |
| | | DOROTHEENSTR. / GRÜNE TRIFT / MÜGGELHEIMER DAMM / MÜGGELHEIMER STR. / PABLO-NERU | 1 |
| | | DREGERHOFFSTR. | 1 |
| | | DREGERHOFFSTR. / FINKELDEWEG | 1 |
| | | EDISONSTR. | 2 |
| | | EDISONSTR. / HELMHOLTZSTR. / ZEPPELINSTR. | 1 |
| | | EDISONSTR. / WILHELMINENHOFSTR. | 1 |
| | | ENKENBACHER WEG / SOBERNHEIMER STR. | 1 |
| | | FICHTENAUER STR. / FÜRSTENWALDER ALLEE | 1 |
| | | FINKENWEG / RIALTORING | 1 |
| | | FIRLSTR. / GROßSTR. / PLÖNZEILE | 1 |
| | | FIRLSTR. / ZEPPELINSTR. | 1 |
| FLEMMINGSTR. / OBERSPREESTR. | 2 | | |
| FREIHEIT | 1 | | |
| FRIEDRICHSHAGENER STR. | 4 | | |
| FRITZ-KÖNIG-WEG / AM WALDE / RUMMELSBURGER LANDSTR. | 1 | | |
| FÜRSTENWALDER ALLEE | 4 | | |
| FÜRSTENWALDER ALLEE / HEIDELANDSTR. / UKELEIPFAD | 1 | | |
| FÜRSTENWALDER ALLEE / LAGUNENWEG / NICKELSWALDER STR. | 1 | | |
| FÜRSTENWALDER ALLEE / PÜTTBERGEWEG / SPRINGEBERGER WEG | 1 | | |

**Unfallörtlichkeiten von Radfahrerkehrunfällen
in der Direktion 6
nach Bezirken(alt) und Polizeiabschnitten**

| 2011 | | | |
|--|---------------------|--|------------------|
| Pol. Abschnitt | Bezirk (alt) | Ort | Anzahl VU |
| 66 | KP | FÜRSTENWALDER ALLEE / SCHÖNBlickER STR. | 1 |
| | | FÜRSTENWALDER DAMM | 4 |
| | | GARTENSTR. | 1 |
| | | GEHSENER STR. / MAHLSDORFER STR. / MITTELHEIDE | 1 |
| | | GLIENICKER STR. | 1 |
| | | GLIENICKER STR. / GRÜNAUER STR. | 2 |
| | | GLIENICKER STR. / MAHLÖWER STR. | 1 |
| | | GOSENER LANDSTR. | 1 |
| | | GRIECHISCHE ALLEE / TRINIUSSTR. | 1 |
| | | GRÜNAUER STR. | 4 |
| | | GRÜNAUER STR. / SCHÖNERLINDER STR. | 1 |
| | | GRÜNAUER WEG / WALDSTR. | 1 |
| | | GRÜNE TRIFT / ZUR NACHTHEIDE | 1 |
| | | GUTENBERGSTR. / KÖLLNISCHER PLATZ / OBERSPREESTR. / LANGE BRÜCKE (DAHME) | 1 |
| | | HÄMMERLINGSTR. | 4 |
| | | KARLSTR. / LUISENSTR. | 2 |
| | | KARLSTR. / MÜGGELHEIMER STR. | 1 |
| | | KGA AN DER DAHME / DREGERHOFFSTR. / WENDENSCHLOßSTR. | 1 |
| | | KIETZ / KIETZER STR. / MÜGGELHEIMER STR. | 1 |
| | | KIETZER STR. | 1 |
| | | KIRCHSTR. / LAURENZSTR. | 1 |
| | | KÖPENICKER STR. | 4 |
| | | KOTTMEIERSTR. | 1 |
| | | LAGUNENWEG | 1 |
| | | LAHMERTSTR. / REGATTASTR. | 1 |
| | | LIENHARDWEG / WENDENSCHLOßSTR. | 1 |
| | | MAHLSDORFER STR. | 4 |
| | | MANDRELLAPLATZ / SEELENBINDERSTR. | 3 |
| | | MAYSCHWEG / WENDENSCHLOßSTR. | 1 |
| | | MENTELINSTR. / RUMMELSBURGER STR. | 11 |
| | | MENTZELSTR. | 1 |
| | | MÜGGELHEIMER DAMM | 2 |
| | | MÜGGELHEIMER DAMM CHAUSSEEHAUS | 1 |
| | | MÜGGELHEIMER STR. | 6 |
| | | MÜGGELHEIMER STR. / POHLESTR. | 1 |
| | | MÜGGELSCHLÖßCHENWEG | 3 |
| | | MÜGGELSCHLÖßCHENWEG / ERWIN-BOCK-STR. | 1 |
| | | MÜGGELSEEDAMM | 5 |
| | | MÜGGELSEEDAMM / FÜRSTENWALDER DAMM | 2 |
| | | MÜGGELSEEDAMM / PETER-HILLE-STR. | 1 |
| | | MÜGGELSEEDAMM / WERLSEESTR. | 1 |
| | | MÜGGELSPREEWEG / LAGUNENWEG | 1 |
| | | MÜHLWEG / FÜRSTENWALDER DAMM | 1 |
| | | NALEPASTR. / SIEMENSSTR. / WILHELMINENHOFSTR. | 3 |
| NEUE FAHLENBERGBRÜCKE | 1 | | |
| OBERSPREESTR. | 5 | | |
| OSTENDSTR. | 1 | | |
| OSTENDSTR. / PARKSTR. / WASSERSTR. / WEISKOPFFSTR. | 1 | | |
| OTTOMAR-GESCHKE-STR. | 1 | | |
| RAHNSDORFER STR. | 2 | | |
| REGATTASTR. | 4 | | |
| REGATTASTR. / WASSERSPORTALLEE | 1 | | |
| RUDOLF-RÜHL-ALLEE / AM BAHNHOF WUHLHEIDE / KÖPENICKER-ALLEE-BRÜCKE | 1 | | |
| RUDOLF-RÜHL-ALLEE / AN DER WUHLHEIDE | 2 | | |
| SALVADOR-ALLENDE-BRÜCKE | 2 | | |
| SALVADOR-ALLENDE-STR. | 3 | | |
| SALVADOR-ALLENDE-STR. / BELLEVUESTR. / FÜRSTENWALDER DAMM | 4 | | |

**Unfallörtlichkeiten von Radfahrerkehrsunfällen
in der Direktion 6
nach Bezirken(alt) und Polizeiabschnitten**

| 2011 | | | |
|--|-------------------------|--|----------------------|
| Pol. Abschnitt | Bezirk (alt) | Ort | Anzahl VU |
| 66 | KP | SALVADOR-ALLENDE-STR. / MAYSCHWEG / MÜGGELHEIMER DAMM / STRANDSCHLOßWEG | 1 |
| | | SALVADOR-ALLENDE-STR. / PABLO-NERUDA-STR. / MÜGGELSCHLÖßCHENWEG / VOLKSPARK KÖPE | 1 |
| | | SALVADOR-ALLENDE-STR. / WENDENSCHLOßSTR. | 2 |
| | | SCHÖNEICHER LANDSTR. | 1 |
| | | SCHÖNEICHER STR. | 1 |
| | | SEELENBINDERSTR. | 1 |
| | | SPINDLERSFELDER STR. | 1 |
| | | SPINDLERSFELDER STR. / AN DER WUHLHEIDE | 2 |
| | | SPINDLERSFELDER STR. / WENDENHEIDEBRÜCKE / OBERSPREESTR. | 1 |
| | | STRANDSCHLOßWEG | 1 |
| | | TRESKOWBRÜCKE | 1 |
| | | WALDNESSELWEG / MÜGGELHEIMER DAMM / ERWIN-BOCK-STR. | 2 |
| | | WEG ZUM SPREETUNNEL | 1 |
| | | WENDENSCHLOßSTR. | 8 |
| | | WENDENSCHLOßSTR. / WENDENSCHLOßSTR. | 1 |
| | | WILHELMINENHOFSTR. | 9 |
| | | ZUR NACHTHEIDE | 1 |
| Verkehrsunfälle im Bezirk KP | | | 246 |
| Verkehrsunfälle im Polizeiabschnitt 66 | | | 246 |
| Gesamtergebnis | | | 1179 |

Sonderuntersuchung Radfahrerverkehrsunfälle in Berlin



Impressum

Herausgeber: Der Polizeipräsident in Berlin

Redaktion: Stab des Polizeipräsidenten - Sachbereich Verkehr

Gestaltung: PPr St 1422, Dipl.-Ing.-Ök. K. Bergmann, 4664-901422

Erscheinungsweise: jährlich