

# Der Polizeipräsident in Berlin

Stab des Polizeipräsidenten

Sachbereich Verkehr



## Sonderuntersuchung

"Radfahrerverkehrsunfälle"

in Berlin

2009



<b>Inhaltsverzeichnis</b>	<b>Seite</b>
<b>Einführung</b>	
- Verkehrsunfallentwicklung des Radfahrerverkehrs in Berlin 2009	2
- Eckzahlen des Verkehrsunfallgeschehens in Berlin 2009 nach Bezirken (alt)	7
- Anzahl der Verkehrsunfälle und Verunglückten in Berlin 2009 nach Bezirken (alt)	8
- Eckzahlen des Verkehrsunfallgeschehens in Berlin 2009 nach Polizeidirektionen	8.1
- Eckzahlen des Verkehrsunfallgeschehens in Berlin 2009 nach Verwaltungsbezirken	8.2
- Verkehrsunfälle in den Bezirken (alt) 2009 nach Kategorien	9
- Anteile der Kategorien an den Gesamt-VU in Berlin 2009	10
- Verkehrsunfälle in den Polizeidirektionen 2009 nach Kategorien	10.1
- Verkehrsunfälle in den Verwaltungsbezirken 2009 nach Kategorien	10.2
- Unfallfolgen der beteiligten Verkehrsteilnehmer in Berlin 2009 nach Bezirken (alt)	11
- Unfallfolgen der beteiligten Verkehrsteilnehmer in Berlin 2009	12
- Verkehrsunfälle in den Bezirken (alt) 2009 nach Monaten	13
- Anzahl der Verkehrsunfälle in Berlin 2009 nach Monaten	14
- Tageszeitliche Verteilung der Verkehrsunfälle in Berlin 2009 nach Monaten	15
- Anzahl der Verkehrsunfälle in Berlin 2009 nach Tagesstunden	16
- Verkehrsunfälle in den Bezirken (alt) 2009 nach Wochentagen	17
- Summe der Verkehrsunfälle bezogen auf Werktage und Wochenenden in Berlin 2009 nach Polizeiabschnitten	18
- Durchschnittliche Anzahl der Verkehrsunfälle in Berlin 2009 nach Wochentagen	19
- Unfallbeteiligte in Berlin 2009, darunter mit Straftatbestand § 142 StGB (unerlaubtes Entfernen vom Unfallort)	20
- Unfallverursacher in den Bezirken (alt) 2009 nach Verkehrsteilnehmerart	21
- Anteilmäßige Verteilung der Unfallverursacher in Berlin 2009 nach Verkehrsteilnehmerart	22
- Hauptunfallursachen der Radfahrer in Berlin 2009 nach Bezirken (alt)	23
- Anzahl ausgewählter Hauptunfallursachen von Radfahrern in Berlin 2009	24
- Hauptunfallursachen der anderen Verkehrsunfallbeteiligten in Berlin 2009 nach Bezirken (alt)	25
- Anzahl ausgewählter Hauptunfallursachen von anderen Verkehrsunfallbeteiligten in Berlin 2009	26
- Radfahrer 2009 nach Altersgruppen und Bezirke (alt)	27
- Radfahrer in Berlin 2009 nach Altersgruppen und Verursacher	28
<b>Auflistungen von Unfallörtlichkeiten von Radfahrerverkehrsunfällen nach Polizeiabschnitten in den Polizeidirektionen</b>	<b>Anlage</b>
- Direktion 1 (Reinickendorf, Prenzlauer Berg, Pankow, Weißensee)	1
- Direktion 2 (Spandau, Charlottenburg, Wilmersdorf)	2
- Direktion 3 (Mitte, Tiergarten, Wedding)	3
- Direktion 4 (Schöneberg, Zehlendorf, Steglitz, Tempelhof)	4
- Direktion 5 (Kreuzberg, Neukölln, Friedrichshain)	5
- Direktion 6 (Hohenschönhausen, Marzahn, Lichtenberg, Treptow, Köpenick, Hellersdorf)	6

---

## **Verkehrsunfallentwicklung des Radfahrverkehrs in Berlin 2009**

### **Allgemeine Verkehrsunfallentwicklung**

Das Verkehrsunfallgeschehen im Jahr 2009 in Berlin unter Beteiligung von Radfahrern hat - im Gegensatz zur Gesamtunfallentwicklung - abgenommen.

7.056 Verkehrsunfälle (VU) mit Radfahrerbeteiligung wurden im Jahr 2009 registriert. Im Vergleich zum Vorjahreszeitraum (7.672 VU) konnte ein Rückgang um 8,03% verzeichnet werden.

Entsprechend der Gesamtanzahl der Verkehrsunfälle in Berlin entsprach der Anteil der VU mit Radfahrerbeteiligung 5,64% (2008: 6,19% ; 2007: 5,51% ; 2006: 5,39% ; 2005: 5,45% ; 2004: 4,87% , 2003: 4,76% , 2002: 4,37% , 2001: 4,06%).

Insgesamt wurde auch bei den Folgen dieser Verkehrsunfälle differenzierte Ergebnisse verzeichnet.

Die Anzahl der schwerverletzten Unfallbeteiligten blieb nahezu gleich (2009: 582 Schwerverletzte (SV); 2008: 584 SV; 2007: 568 SV; 2006: 569 SV; 2005: 541 SV; 2004: 529 SV; 2003: 508 SV; 2002: 519 SV; 2001: 480 SV; 2000: 596 SV; 1999: 674 SV).

Bei der Anzahl der leichtverletzten Unfallbeteiligten gab es einen Rückgang von 9,93% (2009: 4.780 Leichtverletzte (LV); 2008: 5.307 LV; 2007: 4.646 LV; 2006: 4.462 LV; 2005: 4.601 LV; 2004: 4.171 LV; 2003: 4.162 LV; 2002: 4.083 LV; 2001: 3.945 LV; 2000: 4.282 LV; 1999: 4.569 LV).

Bei der Betrachtung der Verkehrstoten konnte eine positive Bilanz gezogen werden; hier wurde ein Verkehrstoter weniger registriert (2009: 11 Tote; 2008: 12 Tote; 2007: 14 Tote; 2006: 10 Tote; 2005: 7 Tote; 2004: 11 Tote; 2003: 24 Tote; 2002: 18 Tote; 2001: 10 Tote; 2000: 17 Tote; 1999: 15 Tote).

Der Anteil der tödlich verunglückten Verkehrsteilnehmer bei Verkehrsunfällen unter Radfahrerbeteiligung überschreitet mit 22,9% bei weitem den allgemeinen Anteil dieser Verkehrsunfälle an der Gesamt-VU-Zahl (s.o.). Somit ist mindestens jeder 5. Verkehrstote bei einem Verkehrsunfall mit Radfahrerbeteiligung zu beklagen.

Aber auch die Anteile der Schwerverletzten mit 33,22% und der Leichtverletzten mit 32,91% an den jeweiligen Gesamtzahlen verdienen besonderes Augenmerk.

Jeder 3. Verletzte (32,91%) verunglückt bei Verkehrsunfällen mit Radfahrerbeteiligung.

Die Betrachtung der Verkehrsunfallschwere, die sich in den Unfallkategorien widerspiegelt, dokumentiert deutlich, dass Verkehrsunfälle mit Radfahrerbeteiligung zu 71,31% mit Personenschäden enden. Im Gegensatz dazu wird nur bei jedem 9. Verkehrsunfall insgesamt in Berlin ein Verkehrsteilnehmer körperlich geschädigt.

Diese erschreckende Tatsache wird nur dadurch etwas gemildert, dass 88,23% der Verkehrsunfälle mit Personenschäden unter Radfahrerbeteiligung Verkehrsunfälle sind, bei denen es nur zu leichten Verletzungen der Beteiligten gekommen ist.

Aus diesem Grund ist in der polizeilichen Verkehrssicherheitsarbeit ein Hauptaugenmerk auf die Risikogruppe der Radfahrer zu legen, insbesondere vor dem Hintergrund, dass der Anteil der radfahrenden Verkehrsteilnehmer weiter ansteigen wird.

### **Unfallfolgen der Beteiligten**

Durch die Betrachtung der Unfallfolgen aller Beteiligten nach der Verkehrsteilnehmerart wird deutlich, dass die Gruppe der Radfahrer selbst hier am gefährdetsten ist.

Ihr Anteil an der Gesamtzahl der Verunglückten bei Verkehrsunfällen unter Radfahrerbeteiligung beträgt 89,97%.

Hierbei verzeichneten die Radfahrer einen Anteil von 81,82% (9) bei den Verkehrstoten und einen Anteil von 92,62% (539) bei den Schwerverletzten, auch andere Verkehrsunfallbeteiligte trugen körperliche Schädigungen davon. Der größte Anteil hierbei wurde bei den Fußgängern verzeichnet (6,38%).

---

Alle anderen Verkehrsteilnehmergruppen wiesen Anteile zwischen 1,00% (Pkw-Führer) und 0,15% (Lkw-Führer) auf. Damit wird deutlich, dass auf Grund des Fehlens einer schützenden Hülle die Gefahr einer körperlichen Schädigung besonders groß ist.

Bemerkenswert hierbei sind die geringen körperlichen Schädigungen bei den motorisierten Zweiradfahrern (0,89%), denen es ebenfalls an einer schützenden Fahrgastzelle fehlt.

### **Örtliche Verteilung der Radfahrerverkehrsunfälle**

Das Untersuchungsergebnis der Verteilung der Radfahrerverkehrsunfälle ergab eine Konzentration im Innenstadtbereich.

Hier sind hauptsächlich die ehemaligen Bezirke Mitte mit einem Anteil von 9,78% (690 VU), Kreuzberg mit einem Anteil von 7,96% (562 VU), Charlottenburg mit einem Anteil von 6,86% (484 VU) und Prenzlauer Berg mit einem Anteil von 6,38% (450 VU) zu erwähnen. Im Gegensatz dazu konnten in den alten Bezirken Hohenschönhausen (127 VU= 1,80%), Hellersdorf (128 VU = 1,81%), Weißensee (161 VU= 2,28%) und Marzahn (155 VU= 2,20%) die niedrigsten Verkehrsunfallzahlen registriert werden.

Vollzog sich insgesamt ein Rückgang der Verkehrsunfälle unter Radfahrerbeteiligung, konnten einige Bezirke einen Anstieg dieser Verkehrsunfälle verzeichnen.

Hier ist Hohenschönhausen mit einem Anstieg von 12,39% an erster Stelle zu nennen.

In Charlottenburg wurde ebenfalls ein Anstieg dieser Verkehrsunfälle um 1,68% registriert.

Größere Rückgänge gab es in Spandau (-20,79%), Marzahn (-20,92%) und Tiergarten (-20,55%).

### **Zeitliche Verteilung der Radfahrerverkehrsunfälle**

Die zeitliche Verteilung der Verkehrsunfälle bekräftigte die Erkenntnis, dass Radfahrer überwiegend saisonabhängig ihr Fahrrad nutzen und es demzufolge in den Frühjahrs- und Sommermonaten verstärkt zu diesen Verkehrsunfällen kommt.

Besonders beeinflusst wird diese Entwicklung durch Schönwetterlagen. Im vergangenen Jahr begann die Radsaison aufgrund der milden Wetterlage schon im Monat März. Der September verzeichnete den VU-Spitzenwert (936 VU) gefolgt vom Monat Juli (933 VU) und den Monaten August (848 VU).

Die Berliner Polizei registrierte aber auch im Mai (763 VU) und im Juni immer noch 785 Verkehrsunfälle unter Radfahrerbeteiligung.

Die durchschnittliche Anzahl von Verkehrsunfällen unter Radfahrerbeteiligung liegt im Jahresverlauf bei 588 Verkehrsunfällen. Somit lagen die Monate Januar (172 VU), Februar (228 VU) und Dezember (277 VU) weit unter dem Jahresdurchschnitt.

Der tageszeitliche Verlauf des Verkehrsunfallgeschehens mit Radfahrerbeteiligung gestaltete sich ähnlich wie der Gesamtverlauf des Unfallgeschehens.

Ab 6:00 Uhr setzt das Unfallgeschehen ein und steigert sich kontinuierlich.

Den Höhepunkt erreicht das Unfallgeschehen in der Zeit zwischen 16:00 und 16:59 Uhr (638 VU), auch die Stunde zwischen 17:00 und 17:59 wies ein nahezu einheitlich hohes Verkehrsunfallaufkommen auf. Ein starker Rückgang setzt erst ab 20:00 Uhr ein.

Innerhalb der einzelnen Monate kommt es nochmals im tageszeitlichen Ablauf zu leichten Verschiebungen. Die Unfallohäufigkeiten in den Sommermonaten sind noch bis in die späten Abendstunden zu verzeichnen, in den Herbst- und Wintermonaten hingegen lässt die Unfallohäufigkeit spätestens ab 20:00 Uhr sehr stark nach.

Der Wochentagsverlauf gibt nochmals einen besonderen Aspekt der Fahrradnutzung wieder. Die Wochentage Montag (1.141 VU) bis Freitag (1.123 VU) weisen nahezu gleiche Belastungen mit Verkehrsunfällen auf. Mit einem Spitzenwert am Dienstag (1.251 VU) bilden sie den absoluten Schwerpunkt (83,29%). Demgegenüber sind die Tage des Wochenendes weitaus weniger mit Verkehrsunfällen belastet.

Durchschnittlich werden jeden Tag 19 Verkehrsunfälle mit Radfahrerbeteiligung verzeichnet.

### **Unfallverursacher von Verkehrsunfällen unter Radfahrerbeteiligung**

Die Betrachtung der Unfallverursacher (Haupt- und Mitverursacher) ergab ein bemerkenswertes Ergebnis: 51,40% aller Verursacher waren Radfahrer (4.089 insgesamt, 3.341 als Hauptverursacher (HV), 908 als Mitverursacher (MV) ).

An zweiter Stelle standen als Haupt- u. Mitverursacher die Führer von Pkw (3.177, 2.999 HV, 178 MV) mit einem Anteil von 39,94%.

In der weiteren Folge wurden Führer von Lkw (318, 308 HV, 10 MV) 4,00%, Fußgänger (219, 203 HV, 16 MV) 2,75%, Führer von Bussen (48, 46 HV, 2 MV) 0,60%, Führer von motorisierten Zweirädern (51, 43 HV, 8 MV) 0,64% sowie sonstigen Verkehrsbeteiligten (52, 49 HV, 3 MV) 0,65% ebenfalls als Haupt- u. Mitverursacher verzeichnet.

Gemessen am Gesamtunfallgeschehen setzten 3,23% aller Unfallverursacher als Radfahrer eine Unfallursache. Sie stehen somit an vierter Stelle hinter Führern von Pkw und Lkw sowie sonstigen Verursachern.

Bemerkenswert ist auch die Betrachtung der Altersgruppen der Radfahrer unter dem Aspekt der Verursachung.

Hierbei wird besonders deutlich, dass Kinder noch nicht über ausreichende Kenntnisse und Fähigkeiten zum Führen von Fahrrädern verfügen. Von den insgesamt 568 beteiligten Kindern als Radfahrer, setzten 419 eine Unfallursache durch ihr eigenes Fehlverhalten. Mit einem Anteil von 73,77% wurde hierbei eine der größten Diskrepanzen festgestellt.

Jugendliche im Alter von 15 bis unter 18 Jahren treten sowohl als Beteiligte (225) als auch als Unfallverursacher (157) seltener in Erscheinung, haben aber dennoch mit einem Anteil von 69,78% eine der höchsten Verursacherquoten.

Dagegen nehmen junge Erwachsene im Alter zwischen 18 und unter 25 Jahren wieder eine deutlich größere Gruppe bei den Beteiligten (791) ein. Der Anteil der Verursacher (487) andererseits ist mit 61,57% deutlich geringer.

Den größten Anteil der Radfahrer nimmt die Altersgruppe der Erwachsenen im Alter zwischen 25 und unter 45 Jahren (3.070) ein. Hierbei konnte ein geringerer Anteil an Verursachern (1.467) mit 47,79% registriert werden.

Die Altersgruppe der Erwachsenen zwischen 45 und unter 65 Jahren (1.780) tritt in einem wesentlich geringeren Anteil in Erscheinung. Aber auch hier liegen ähnliche Anteile der Verursacher wie bei den 25- bis unter 45- jährigen vor (46,57%).

Den zweit kleinsten Anteil verzeichnete die Altersgruppe der Senioren (483). Hier wird aber auch erkennbar, dass im Alter wieder einige der motorischen und sensorischen Fähigkeiten nachlassen und somit der Anteil der Verursacher bei 53,0% lag.

Nicht bei allen Radfahrern konnte das Lebensalter ermittelt werden (siehe §142 StGB).

Ihr Anteil 535) konnte im letzten Jahr somit nicht reduziert werden. In diesem Segment liegt der Anteil der Verursacher mit 88,60% besonders hoch!

---

## Unfallursachen der Radfahrer

An erster Stelle bei den Hauptunfallursachen der Radfahrer steht die falsche oder verbotswidrige Benutzung von Fahrbahnen und Straßenteilen (1.243; -8,80%). Das Befahren von Gehwegen und die Benutzung von Radwegen in falscher Richtung sind hier besonders hervorzuheben.

Eine weitere Hauptunfallursache ist das falsche Verhalten beim Einfahren in den Fließverkehr (666; -6,85%). Meist werden nach einer verbotswidrigen Benutzung des Gehweges Fahrbahnen gekreuzt. Dem Fließverkehr ist hier der Vorrang einzuräumen. Falsches Einschätzungsvermögen und die Überschätzung der eigenen Fähigkeiten sind oft Voraussetzungen für solche Fehlverhaltensweisen. Aber auch das „Durchschlängeln“ ohne den ausreichenden Platz dafür zu haben und die damit verbundenen Sachschäden an Fahrzeugen durch einen nicht ausreichenden Sicherheitsabstand (833; -8,56%) sind typische Unfallursachen von Radfahrern.

Neben den erstgenannten Unfallursachen tritt die nicht angepasste Geschwindigkeit (372; +1,36%) auch bei den Radfahrern immer mehr in Erscheinung.

Leichtgängige Fahrräder, mit modernen Gangschaltungen, ermöglichen ein zügiges Fahren; gepaart mit einem falschen Einschätzungsvermögen der eigenen Fahrfähigkeiten wird diese Kombination leicht zur Unfallursache.

Das Befahren von Gehwegen in Verbindung mit falschem Verhalten gegenüber Fußgängern (240; -5,1%) führt oft zu Verkehrsunfällen.

Vorfahrts- (185; -19,56%) und Rotlichtmissachtungen (176; -16,58%) sowie falsches Verhalten beim Abbiegen (180; -1,69%) lassen Radfahrer immer wieder zu Unfallverursachern werden.

## Unfallursachen der anderen Verkehrsunfallbeteiligten

Die Unfallursachen der anderen Verkehrsbeteiligten spiegeln gleichzeitig die Verkehrsbeteiligungsart wider. Führer von Pkw, welche die größte Gruppe der Unfallgegner bilden, und Führer von Lastkraftwagen haben hier deutlich Fehlverhaltensweisen beim Abbiegen (1.302; -11,05%) gezeigt. Die Problematik des „Toten Winkels“ kommt besonders in dieser Unfallursache einhergehend mit schwersten Unfallfolgen zum Ausdruck. Begünstigt werden solche Fehlverhaltensweisen wiederum durch das Fehlverhalten von Radfahrern, die mit nicht angepasster Geschwindigkeit an Kreuzungen und Einmündungen heranzufahren.

Das Nichtgewähren der Vorfahrt (619; -10,93%) steht an zweiter Stelle der Unfallursachen bei Verkehrsunfällen unter Radfahrerbeteiligung. Auf Grund der schmalen Silhouette des Fahrradfahrers und der oftmals falschen Benutzung von Radwegen in entgegengesetzter Richtung, kommt es zum Nichtgewähren der Vorfahrt durch die anderen Verkehrsbeteiligten.

Das Einfahren in den Fließverkehr (488; -10,79%) ist eine weitere Unfallursache. Überwiegend Führer von aus Grundstücksausfahrten kommenden Fahrzeugen können den Straßenraum, in den sie einfahren wollen, nicht im ausreichenden Maße einsehen. Die bereits genannte schmale Silhouette und das Befahren von Gehwegen bilden dann oftmals begünstigende Faktoren für das Zustandekommen von Verkehrsunfällen.

---

Hinzu kommen die Unfallursachen wie ungenügender Seitenabstand (176; +5,39%), das Nichtbeachten der Lichtzeichenanlage (63; -16,0%) sowie nicht angepasste Geschwindigkeit (26; -16,13%).

Darüber hinaus sind Fehlverhaltensweisen von Fußgängern (219; -1,35%) gleichermaßen zu erkennen. Das Überschreiten von Radwegen, ohne auf den Radfahrerverkehr zu achten, liegt hier an erster Stelle.

### **Unerlaubtes Entfernen vom Unfallort gemäß § 142 StGB**

Ob Verursacher oder nur Unfallbeteiligter, nicht jedem Verkehrsunfallbeteiligten sind im ausreichenden Maße die Pflichten bewusst, die sich nach dem Ereignis eines Verkehrsunfalls für alle Beteiligten ergeben. Häufig kommt es nicht zur direkten Kollision zwischen den Beteiligten, sondern nur zu einer Schädigung Anderer (Ausweichmanöver, Sturz des Anderen u. dgl.). Damit war es für einige Beteiligte nicht zwingend notwendig, hier "Farbe zu bekennen" und sie entzogen sich ihren gesetzlichen Pflichten. Die Gruppe dieser Verkehrsunfallbeteiligten ist zwar nicht besonders groß, spiegelt aber eine bestimmte Einstellung wider.

Zwischen 4% und 15%, je nach Verkehrsbeteiligungsart liegt hier die Größenordnung.

Dabei sind Fahrzeugführer von Lkw (57= 14,92%), Pkw (477= 10,26%) und motorisierten Zweirädern (13= 10,32%) sowie Fußgänger (57= 11,80%) beteiligt.

Keine Ausnahme bilden hierbei die Radfahrer, die ebenfalls solchen Verhaltensweisen zeigten (660= 8,86%).

Bezirk(alt)	Anzahl der VU		Anzahl der Toten		Anzahl der Schwerverletzten		Anzahl der Leichtverletzten		Anteil an VU insgesamt in %		Anteil an Verunglückten in %		Anzahl der Verunglückten insgesamt	
	2009	2008	2009	2008	2009	2008	2009	2008	2009	2008	2009	2008	2009	2008
Reinickendorf	316	376	0	0	21	17	225	262	4,48	4,90	4,58	4,73	246	279
Prenzlauer Berg	450	455	3	0	37	40	291	302	6,38	5,93	6,16	5,79	331	342
Pankow	271	283	0	0	37	25	158	188	3,84	3,69	3,63	3,61	195	213
Weißensee	161	163	0	1	17	16	111	115	2,28	2,12	2,38	2,24	128	132
Spandau	317	433	1	1	27	34	227	298	4,49	5,64	4,75	5,64	255	333
Charlottenburg	484	476	0	2	35	28	330	342	6,86	6,20	6,79	6,30	365	372
Wilmersdorf	281	305	0	0	23	23	211	231	3,98	3,98	4,36	4,30	234	254
Mitte	690	703	0	2	63	53	466	464	9,78	9,16	9,85	8,79	529	519
Tiergarten	290	365	1	0	25	32	198	265	4,11	4,76	4,17	5,03	224	297
Wedding	304	311	0	0	26	23	199	206	4,31	4,05	4,19	3,88	225	229
Schöneberg	316	365	0	0	16	25	228	262	4,48	4,76	4,54	4,86	244	287
Zehlendorf	184	203	0	0	22	18	138	154	2,61	2,65	2,98	2,91	160	172
Steglitz	252	309	0	0	27	15	176	233	3,57	4,03	3,78	4,20	203	248
Tempelhof	257	298	2	2	27	20	178	198	3,64	3,88	3,85	3,73	207	220
Kreuzberg	562	566	0	0	25	40	388	376	7,96	7,38	7,69	7,05	413	416
Neukölln	430	466	3	0	29	24	271	313	6,09	6,07	5,64	5,71	303	337
Friedrichshain	363	363	1	0	28	23	232	243	5,14	4,73	4,86	4,51	261	266
Hohenschönhausen	127	113	0	0	12	8	86	77	1,80	1,47	1,82	1,44	98	85
Marzahn	155	196	0	1	13	24	109	122	2,20	2,55	2,27	2,49	122	147
Lichtenberg	229	253	0	2	21	24	147	181	3,25	3,30	3,13	3,51	168	207
Treptow	232	250	0	0	22	21	138	176	3,29	3,26	2,98	3,34	160	197
Köpenick	257	276	0	1	18	33	189	199	3,64	3,60	3,85	3,95	207	233
Hellersdorf	128	144	0	0	11	18	84	100	1,81	1,88	1,77	2,00	95	118
Berlin (Insgesamt)	7.056	7.672	11	12	582	584	4.780	5.307	100,00	100,00	100,00	100,00	5.373	5.903



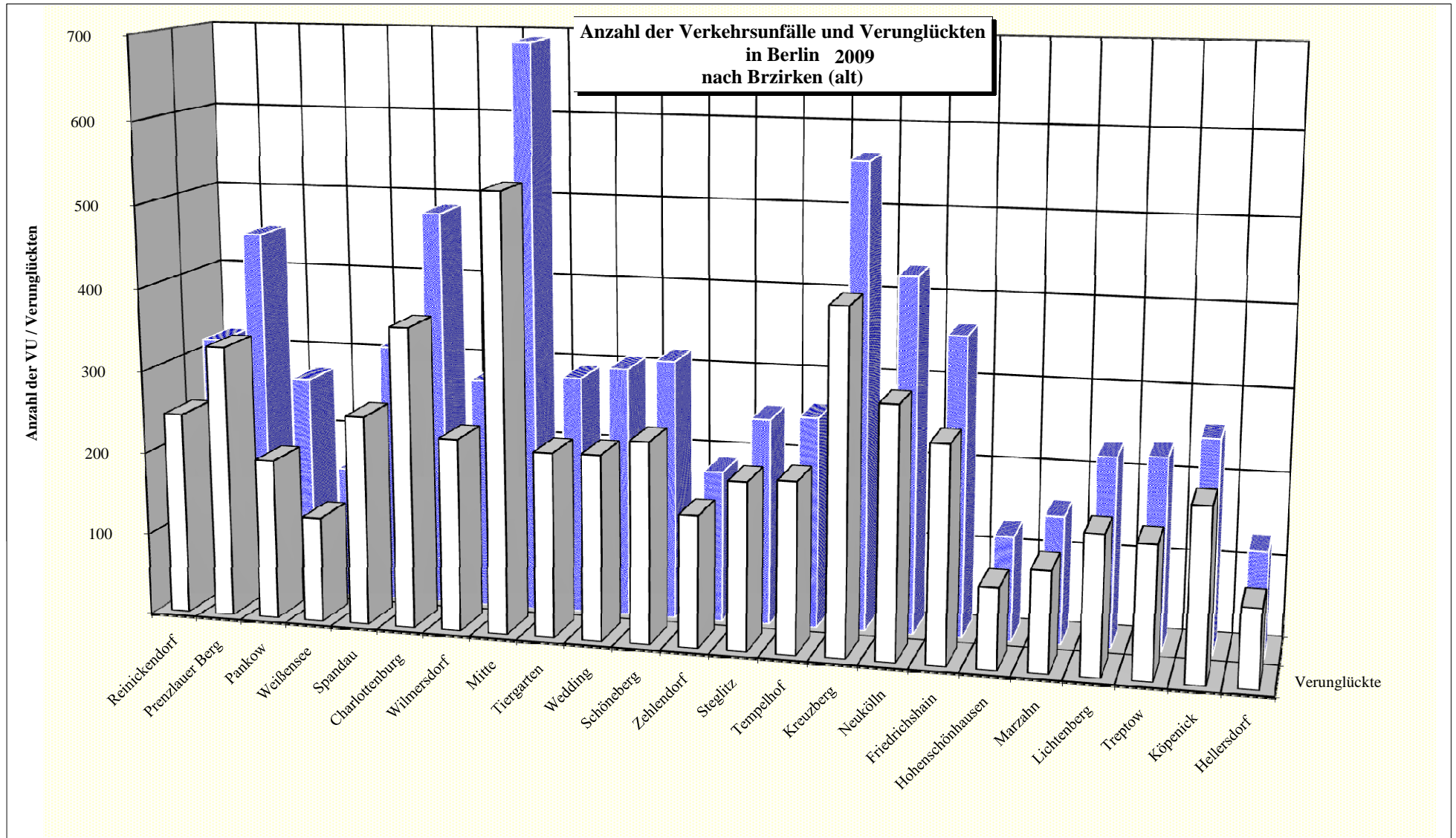

Polizeidirektion	Anzahl der VU		Anzahl der Toten		Anzahl der Schwerverletzten		Anzahl der Leichtverletzten		Anteil an VU insgesamt in %		Anteil an Verunglückten in %		Anzahl der Verunglückten insgesamt	
	2009	2008	2009	2008	2009	2008	2009	2008	2009	2008	2009	2008	2009	2008
Dir 1	1 198	1 277	3	1	112	98	785	867	16,98	16,64	16,75	16,36	900	966
Dir 2	1 080	1 214	1	3	85	85	766	871	15,31	15,82	15,86	16,25	852	959
Dir 3	1 285	1 379	1	2	114	108	864	935	18,21	17,97	18,22	17,70	979	1.045
Dir 4	1 010	1 175	2	2	92	78	720	847	14,31	15,32	15,15	15,70	814	927
Dir 5	1 355	1 395	4	0	82	87	892	932	19,20	18,18	18,20	17,26	978	1.019
Dir 6	1 128	1 232	0	4	97	128	753	855	15,99	16,06	15,82	16,72	850	987
Berlin (Insgesamt)	7 056	7 672	11	12	582	584	4 780	5 307	100,00	100,00	100,00	100,00	5 373	5.903

Anzahl der Verkehrsunfälle und Verunglückten  
2009  
nach Polizeidirektionen

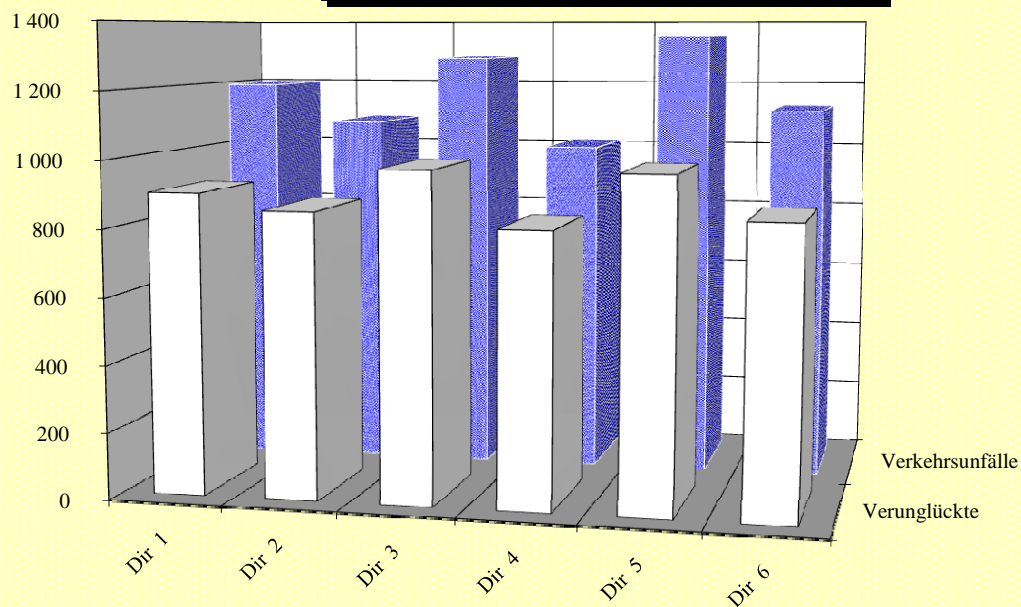

Verwaltungsbezirke	Anzahl der VU		Anzahl der Toten		Anzahl der Schwerverletzten		Anzahl der Leichtverletzten		Anteil an VU insgesamt in %		Anteil an Verunglückten in %		Anzahl der Verunglückten insgesamt	
	2009	2008	2009	2008	2009	2008	2009	2008	2009	2008	2009	2008	2009	2008
Mitte (01)	1 284	1 379	1	2	114	108	863	935	18,20	17,97	18,20	17,70	978	1 045
Friedrichshain-Kreuzberg (02)	925	929	1	0	53	63	620	619	13,11	12,11	12,54	11,55	674	682
Pankow (03)	882	901	3	1	91	81	560	605	12,50	11,74	12,17	11,64	654	687
Charlottenburg-Wilmersdorf (04)	765	781	0	2	58	51	541	573	10,84	10,18	11,15	10,60	599	626
Spandau (05)	317	433	1	1	27	34	227	298	4,49	5,64	4,75	5,64	255	333
Steglitz-Zehlendorf (06)	436	512	0	0	49	33	314	387	6,18	6,67	6,76	7,12	363	420
Tempelhof-Schöneberg (07)	573	663	2	2	43	45	406	460	8,12	8,64	8,39	8,59	451	507
Neukölln (08)	430	466	3	0	29	24	271	313	6,09	6,07	5,64	5,71	303	337
Treptow-Köpenick (09)	489	526	0	1	40	54	327	375	6,93	6,86	6,83	7,28	367	430
Mahrzahn-Hellersdorf (10)	283	340	0	1	24	42	193	222	4,01	4,43	4,04	4,49	217	265
Lichtenberg-Hohenschönhausen (11)	356	366	0	2	33	32	233	258	5,05	4,77	4,95	4,95	266	292
Reinickendorf (12)	316	376	0	0	21	17	225	262	4,48	4,90	4,58	4,73	246	279
Berlin (Insgesamt)	7 056	7 672	11	12	582	584	4 780	5 307	100,00	100,00	100,00	100,00	5 373	5 903

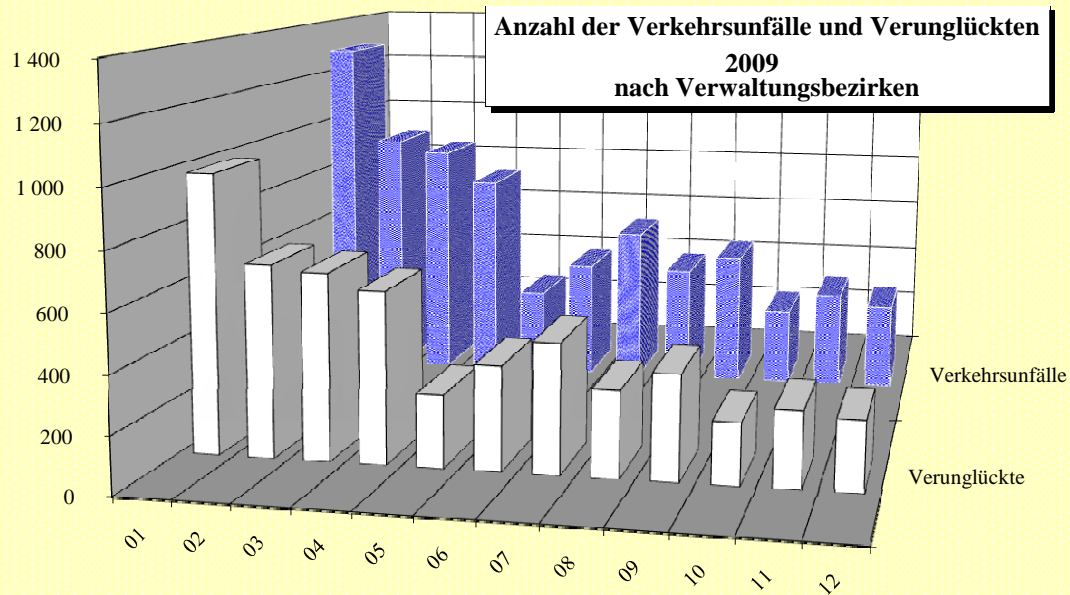

Bezirk (alt)	Verkehrsunfälle in den Bezirken (alt) 2009 nach Kategorien					
	Verkehrsunfälle mit Verkehrstoten	Verkehrsunfälle mit Schwerverletzten	Verkehrsunfälle mit Leichtverletzten	Verkehrsunfälle mit schwerwiegendem Sachschaden	Verkehrsunfälle mit sonstigem Sachschaden	Verkehrsunfälle unter Alkoholeinwirkung
Reinickendorf	0	21	215	2	77	1
Prenzlauer Berg	3	37	276	0	131	3
Pankow	0	37	151	0	78	5
Weißensee	0	16	104	0	38	3
Spandau	1	27	212	0	68	9
Charlottenburg	0	35	307	1	139	2
Wilmersdorf	0	23	189	0	67	2
Mitte	0	63	429	2	191	5
Tiergarten	1	25	179	1	82	2
Wedding	0	26	191	1	80	6
Schöneberg	0	16	209	0	88	3
Zehlendorf	0	22	129	0	33	0
Steglitz	0	27	164	0	58	3
Tempelhof	2	27	163	0	62	3
Kreuzberg	0	25	366	0	165	6
Neukölln	3	29	252	0	140	6
Friedrichshain	1	28	214	0	115	5
Hohenschönhausen	0	12	79	0	35	1
Marzahn	0	13	101	0	38	3
Lichtenberg	0	21	133	0	68	7
Treptow	0	22	126	0	83	1
Köpenick	0	18	172	1	63	3
Hellersdorf	0	11	79	0	34	4
Berlin	11	581	4.440	8	1.933	83

**Anteile der Kategorien an den Gesamt-VU in Berlin  
2009**

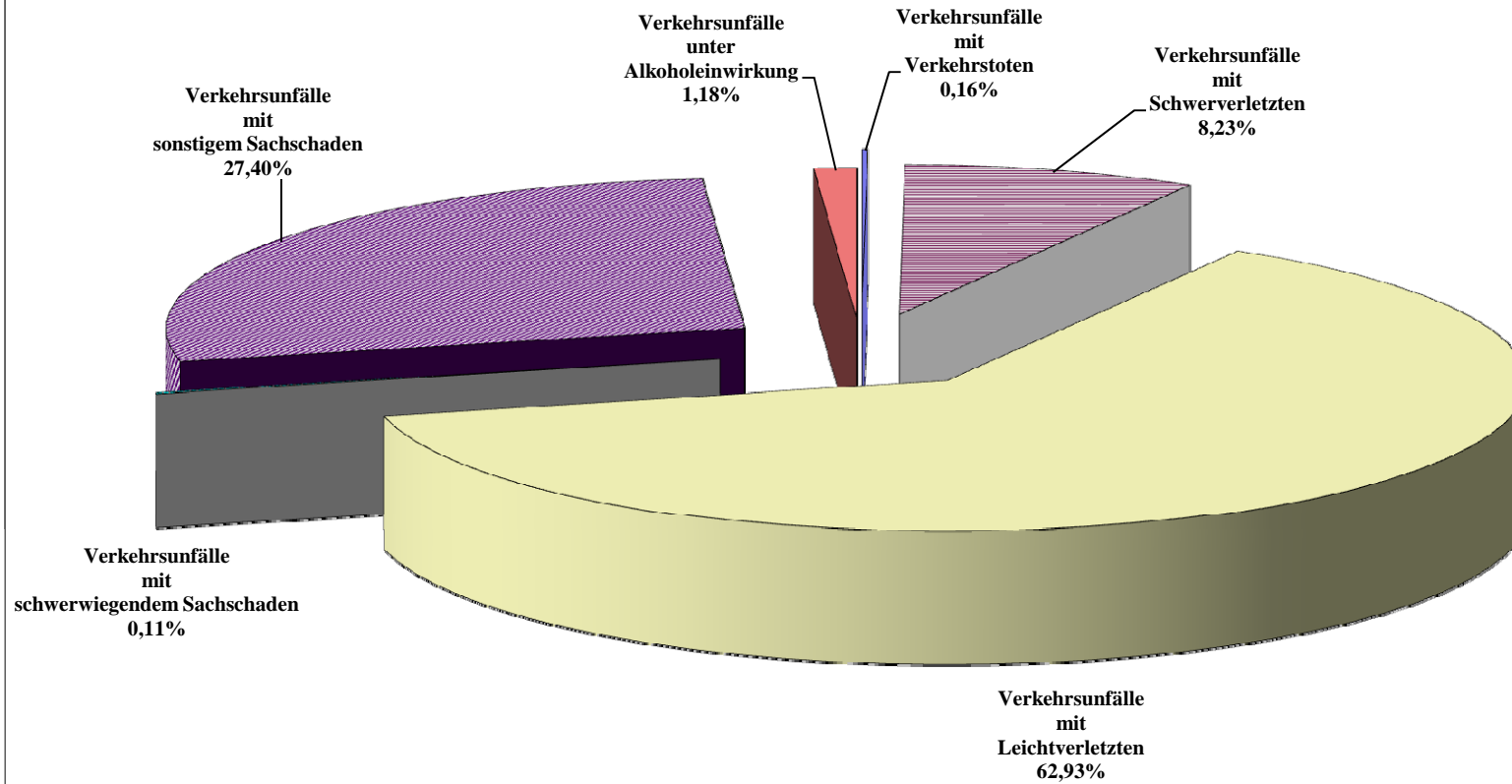

Polizeidirektion	Verkehrsunfälle in den Polizeidirektionen 2009 nach Kategorien					
	Verkehrsunfälle mit Verkehrstoten*	Verkehrsunfälle mit Schwerverletzten	Verkehrsunfälle mit Leichtverletzten	Verkehrsunfälle mit schwerwiegendem Sachschaden	Verkehrsunfälle mit sonstigem Sachschaden	Verkehrsunfälle unter Alkoholeinwirkung
Dir 1	3	111	746	2	324	12
Dir 2	1	85	706	1	274	13
Dir 3	1	114	800	4	353	13
Dir 4	2	92	666	0	241	9
Dir 5	4	82	832	0	420	17
Dir 6	0	97	690	1	321	19
Berlin	11	581	4.440	8	1.933	83

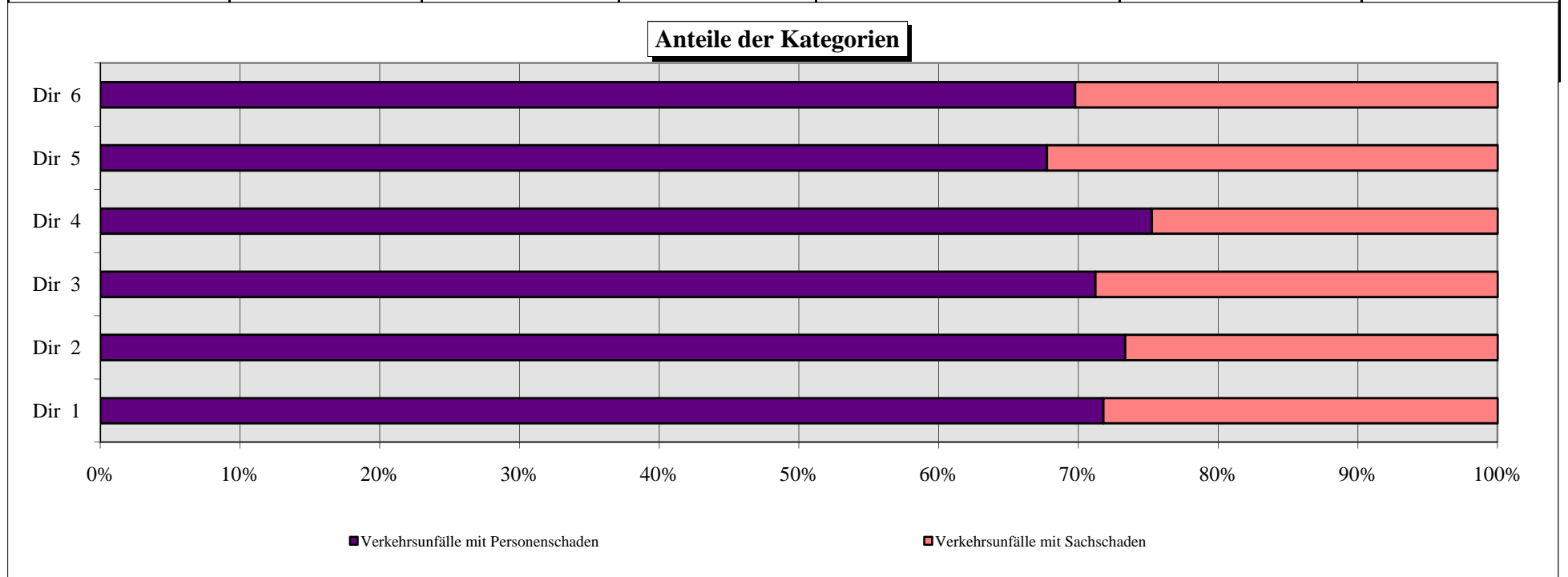

Verwaltungsbezirke		Verkehrsunfälle in den Verwaltungsbezirken 2009 nach Kategorien					
		Verkehrsunfälle mit Verkehrstoten	Verkehrsunfälle mit Schwerverletzten	Verkehrsunfälle mit Leichtverletzten	Verkehrsunfälle mit schwerwiegendem Sachschaden	Verkehrsunfälle mit sonstigem Sachschaden	Verkehrsunfälle unter Alkoholeinwirkung
Mitte	(01)	1	114	799	4	353	13
Friedrichshain-Kreuzberg	(02)	1	53	580	0	280	11
Pankow	(03)	3	90	531	0	247	11
Charlottenburg-Wilmersdorf	(04)	0	58	496	1	206	4
Spandau	(05)	1	27	212	0	68	9
Steglitz-Zehlendorf	(06)	0	49	293	0	91	3
Tempelhof-Schöneberg	(07)	2	43	372	0	150	6
Neukölln	(08)	3	29	252	0	140	6
Treptow-Köpenick	(09)	0	40	298	1	146	4
Mahrs Zahn-Hellersdorf	(10)	0	24	180	0	72	7
Lichtenberg-Hohenschönhausen	(11)	0	33	212	0	103	8
Reinickendorf	(12)	0	21	215	2	77	1
Berlin (Insgesamt)		11	581	4.440	8	1.933	83

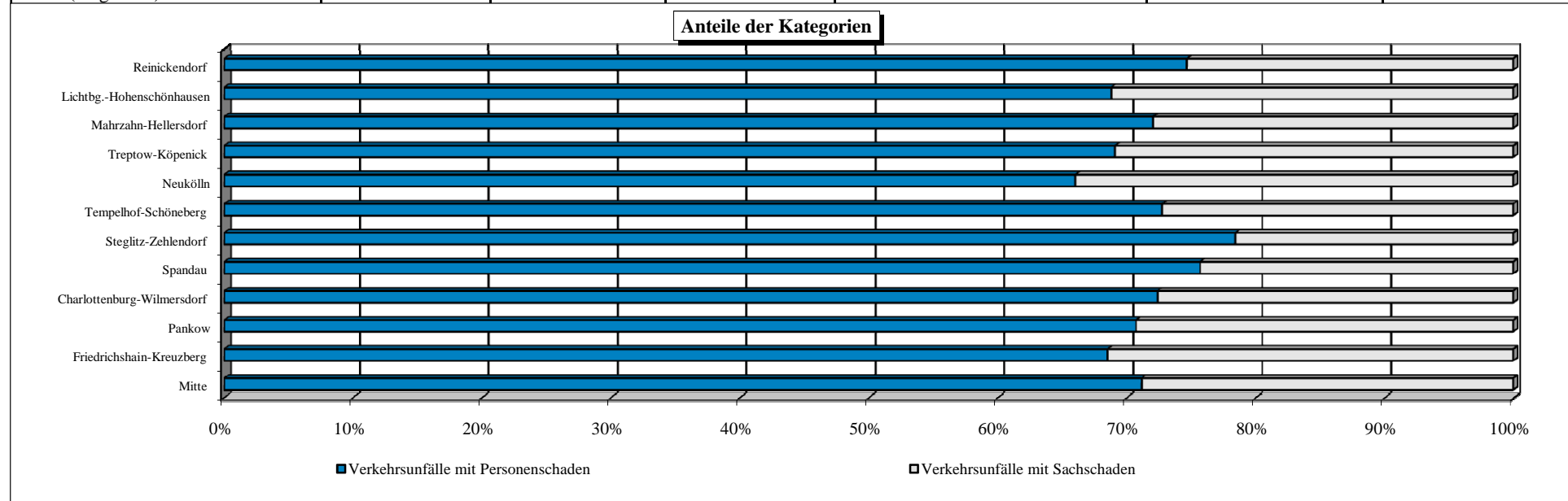

Bezirk (alt)	Unfallfolgen der beteiligten Verkehrsteilnehmer in Berlin 2009 nach Bezirken (alt)																	
	Pkw			mot. Zweiräder			Lkw			sonstige*			Fußgänger			Radfahrer		
	Tote	Schwer- verletzte	Leicht- verletzte	Tote	Schwer- verletzte	Leicht- verletzte	Tote	Schwer- verletzte	Leicht- verletzte	Tote	Schwer- verletzte	Leicht- verletzte	Tote	Schwer- verletzte	Leicht- verletzte	Tote	Schwer- verletzte	Leicht- verletzte
Reinickendorf	-	-	3	-	-	2	-	-	-	-	-	-	-	-	15	-	21	204
Prenzlauer Berg	-	-	2	-	1	-	-	-	1	-	-	-	-	5	20	3	31	266
Pankow	-	-	1	-	-	2	-	-	-	-	-	-	-	-	8	-	35	145
Weißensee	-	-	1	-	-	2	-	-	-	-	-	-	-	-	1	-	17	104
Spandau	-	-	-	-	-	1	-	-	3	-	-	-	-	1	25	1	26	197
Charlottenburg	-	-	8	-	1	4	-	-	-	-	-	-	-	2	19	-	32	295
Wilmersdorf	-	-	6	-	-	3	-	-	-	-	-	-	-	1	9	-	21	188
Mitte	-	-	7	-	1	5	-	-	-	-	-	2	-	5	23	-	57	418
Tiergarten	-	-	2	-	-	1	-	-	1	-	-	-	1	2	20	-	22	172
Wedding	-	-	4	-	-	2	-	-	-	-	-	2	-	-	14	-	26	176
Schöneberg	-	-	3	-	-	1	-	-	-	-	-	2	-	1	9	-	15	208
Zehlendorf	-	-	2	-	-	1	-	-	-	-	-	-	-	2	6	-	20	129
Steglitz	-	-	2	-	-	3	-	-	-	-	-	-	-	-	17	-	26	150
Tempelhof	-	-	1	-	-	3	-	-	2	-	-	-	-	3	9	2	24	163
Kreuzberg	-	-	2	-	-	5	-	-	-	-	-	2	-	2	26	-	23	346
Neukölln	-	-	2	-	-	4	-	-	-	-	-	-	1	1	19	2	26	242
Friedrichshain	-	-	-	-	-	1	-	-	-	-	-	2	-	2	20	1	26	205
Hohenschönhausen	-	-	-	-	-	-	-	-	-	-	-	1	-	1	6	-	11	75
Marzahn	-	-	2	-	-	-	-	-	-	-	-	-	-	-	7	-	13	97
Lichtenberg	-	-	2	-	-	1	-	-	-	-	-	1	-	1	16	-	20	126
Treptow	-	-	1	-	1	-	-	-	1	-	-	-	-	1	6	-	20	130
Köpenick	-	-	2	-	-	1	-	-	-	-	-	1	-	-	12	-	17	172
Hellersdorf	-	-	1	-	-	2	-	-	-	-	-	-	-	1	3	-	10	78
<b>Berlin</b>	<b>0</b>	<b>0</b>	<b>54</b>	<b>0</b>	<b>4</b>	<b>44</b>	<b>0</b>	<b>0</b>	<b>8</b>	<b>0</b>	<b>0</b>	<b>13</b>	<b>2</b>	<b>31</b>	<b>310</b>	<b>9</b>	<b>539</b>	<b>4286</b>

\* alle nicht genannten Verkehrsteilnehmer/keine Insassen und Soziusfahrer



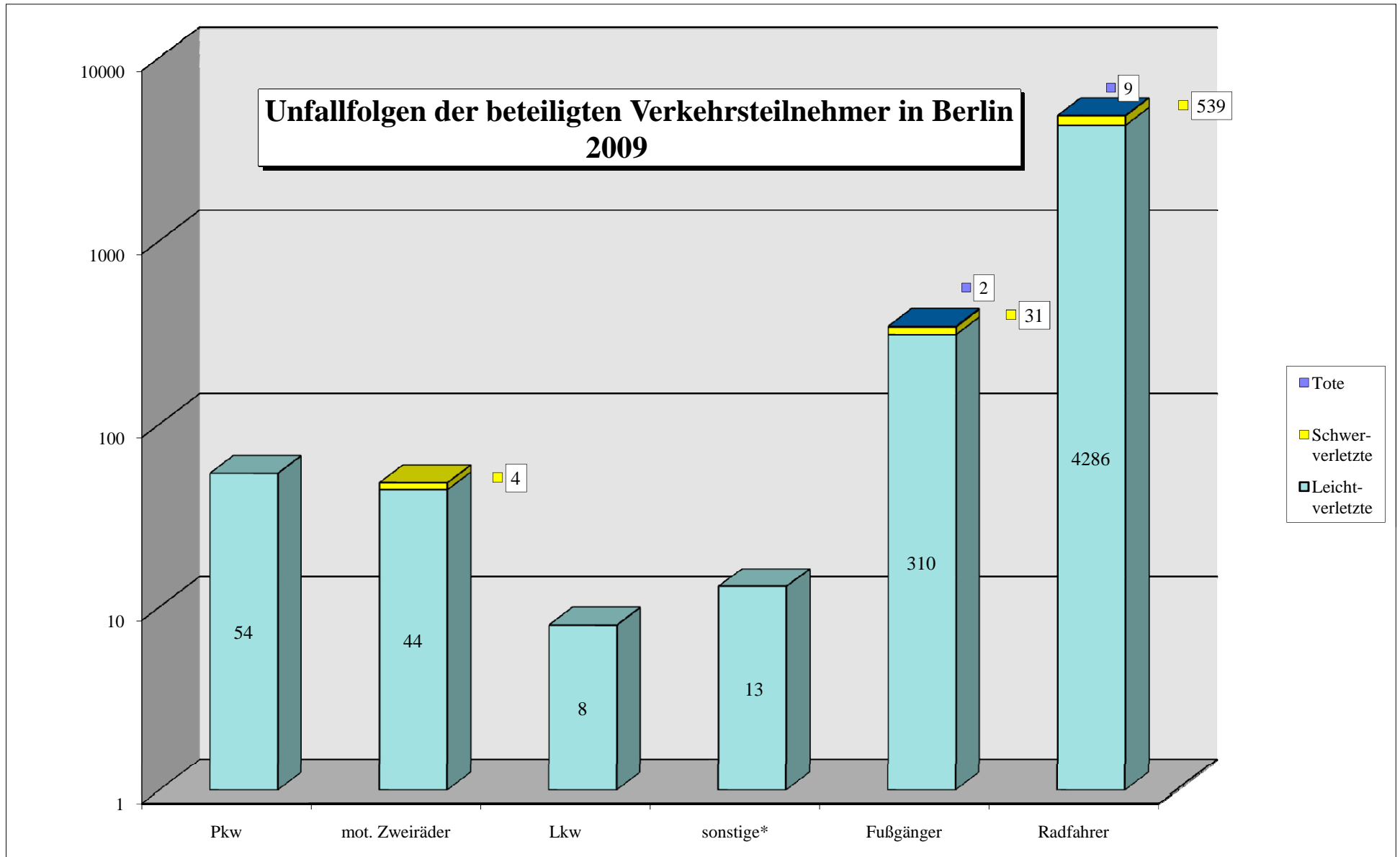

\* alle nicht genannten Verkehrsteilnehmer / keine Insassen und Soziusfahrer

Bezirk (alt)	Verkehrsunfälle in den Bezirken (alt) 2009 nach Monaten												
	Jan	Feb	Mär	Apr	Mai	Jun	Jul	Aug	Sep	Okt	Nov	Dez	insges.
Reinickendorf	6	7	17	28	36	32	42	37	48	33	17	13	316
Prenzlauer Berg	16	10	19	39	50	46	62	51	65	41	36	15	450
Pankow	5	8	26	37	34	29	32	13	42	18	20	7	271
Weißensee	4	4	10	15	19	23	18	18	23	12	11	4	161
Spandau	4	4	15	25	40	41	43	48	39	30	16	12	317
Charlottenburg	18	13	26	55	60	50	66	59	59	30	29	19	484
Wilmersdorf	9	11	10	34	35	27	29	32	34	21	19	20	281
Mitte	20	29	38	64	74	81	86	83	85	61	45	24	690
Tiergarten	3	12	19	37	26	33	32	40	36	19	21	12	290
Wedding	3	11	27	24	31	32	37	46	34	21	23	15	304
Schöneberg	10	8	11	46	20	30	48	44	39	26	21	13	316
Zehlendorf	0	7	12	18	20	28	24	17	27	16	9	6	184
Steglitz	6	6	10	31	18	28	28	36	39	21	22	7	252
Tempelhof	7	13	14	27	29	28	43	27	25	20	12	12	257
Kreuzberg	16	25	34	53	52	64	81	59	84	35	33	26	562
Neukölln	9	13	20	39	53	56	65	47	63	23	28	14	430
Friedrichshain	12	9	14	31	40	35	49	51	42	35	26	19	363
Hohenschönhausen	3	7	10	15	13	7	21	16	14	10	9	2	127
Marzahn	0	7	6	23	17	20	16	13	30	15	4	4	155
Lichtenberg	6	7	13	22	22	24	32	28	23	27	19	6	229
Treptow	4	6	10	27	15	24	28	28	43	19	16	12	232
Köpenick	7	8	8	30	43	32	31	39	31	10	10	8	257
Hellersdorf	4	3	5	11	16	15	20	16	11	9	11	7	128
Berlin	172	228	374	731	763	785	933	848	936	552	457	277	7.056

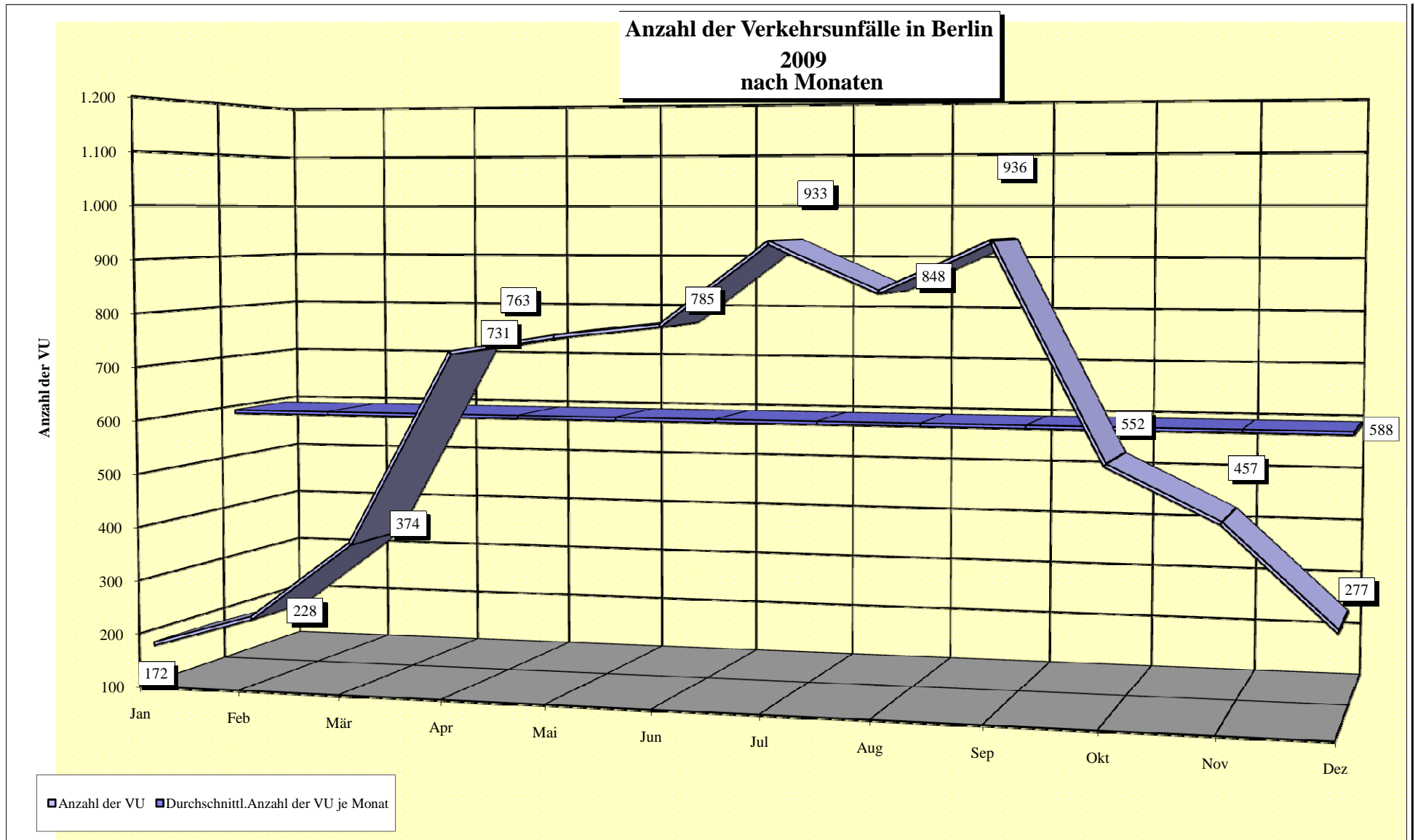

Stunde	Tageszeitliche Verteilung der Verkehrsunfälle in Berlin 2009 nach Monaten											
	Januar	Februar	März	April	Mai	Juni	Juli	August	September	Oktober	November	Dezember
00.00-00.59	1	0	3	6	8	8	11	9	8	2	3	5
01.00-01.59	1	0	0	3	2	6	9	8	4	6	0	1
02.00-02.59	2	1	1	3	6	4	5	3	9	4	2	0
03.00-03.59	1	0	3	3	5	2	4	6	2	0	1	0
04.00-04.59	1	0	2	1	1	0	4	4	1	1	1	1
05.00-05.59	1	2	2	9	1	3	8	5	7	7	8	4
06.00-06.59	6	6	7	5	11	13	16	7	19	18	7	4
07.00-07.59	8	11	15	31	39	40	35	25	41	30	35	15
08.00-08.59	13	10	22	38	48	47	49	48	57	37	29	13
09.00-09.59	16	10	27	55	45	60	66	42	50	37	30	9
10.00-10.59	7	19	22	41	31	35	38	40	51	15	23	15
11.00-11.59	2	6	22	31	22	33	51	56	51	27	24	14
12.00-12.59	12	14	27	34	48	45	50	52	59	22	29	24
13.00-13.59	8	15	17	56	56	53	64	49	52	47	35	20
14.00-14.59	18	15	39	62	54	70	67	52	75	44	37	27
15.00-15.59	8	17	31	67	70	63	73	75	80	45	32	27
16.00-16.59	6	18	35	82	81	65	89	77	83	43	37	22
17.00-17.59	22	22	25	57	63	65	79	85	92	50	46	27
18.00-18.59	9	24	29	63	56	63	73	70	72	37	23	19
19.00-19.59	10	13	21	34	50	50	52	57	57	39	21	13
20.00-20.59	9	12	9	18	20	24	32	35	28	15	11	6
21.00-21.59	6	8	9	15	23	17	17	22	16	12	9	5
22.00-22.59	1	5	2	10	12	13	27	12	16	8	8	2
23.00-23.59	4	0	4	7	11	6	14	9	6	6	6	4
Insgesamt	172	228	374	731	763	785	933	848	936	552	457	277

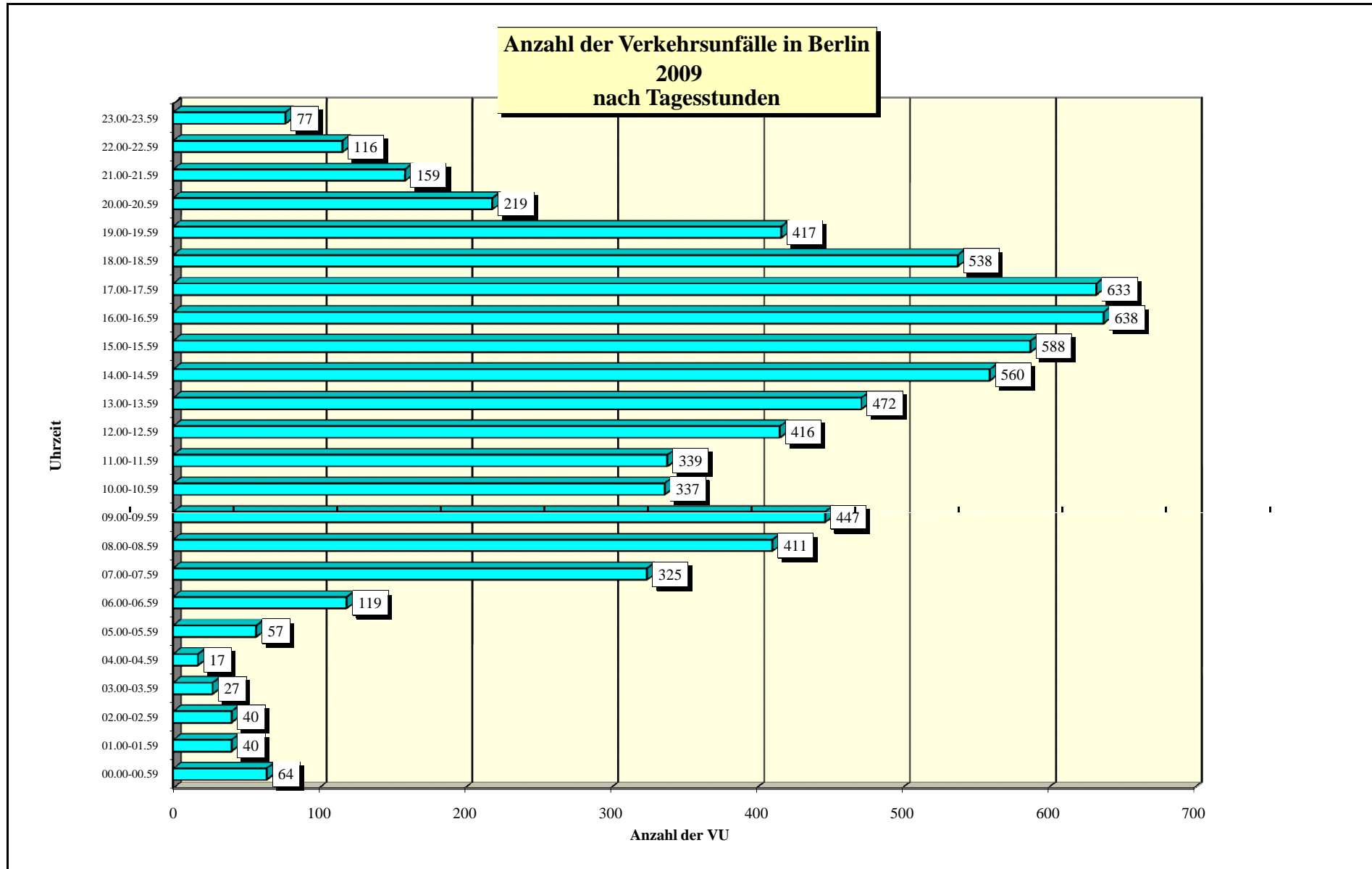

Bezirk (alt)	Verkehrsunfälle in den Bezirken (alt) 2009 nach Wochentagen						
	Verkehrsunfälle am Sonntag	Verkehrsunfälle am Montag	Verkehrsunfälle am Dienstag	Verkehrsunfälle am Mittwoch	Verkehrsunfälle am Donnerstag	Verkehrsunfälle am Freitag	Verkehrsunfälle am Sonnabend
Reinickendorf	24	54	55	62	44	47	30
Prenzlauer Berg	23	71	64	89	75	74	54
Pankow	19	42	46	44	49	48	23
Weißensee	13	23	21	28	37	21	18
Spandau	15	61	55	51	44	52	39
Charlottenburg	28	87	90	77	83	68	51
Wilmerdorf	13	44	45	50	51	48	30
Mitte	44	110	126	121	110	120	59
Tiergarten	17	35	51	60	55	39	33
Wedding	11	49	57	52	63	46	26
Schöneberg	24	49	59	59	52	39	34
Zehlendorf	19	38	31	38	17	23	18
Steglitz	13	30	50	42	46	46	25
Tempelhof	16	41	44	30	43	58	25
Kreuzberg	42	76	107	95	92	96	54
Neukölln	29	65	88	60	73	62	53
Friedrichshain	33	67	55	53	57	55	43
Hohenschönhausen	4	20	21	16	23	27	16
Marzahn	14	22	33	25	18	22	21
Lichtenberg	7	44	43	33	45	36	21
Treptow	17	46	56	33	31	32	17
Köpenick	19	45	38	45	46	40	24
Hellersdorf	4	22	16	27	18	24	17
Berlin	448	1.141	1.251	1.190	1.172	1.123	731

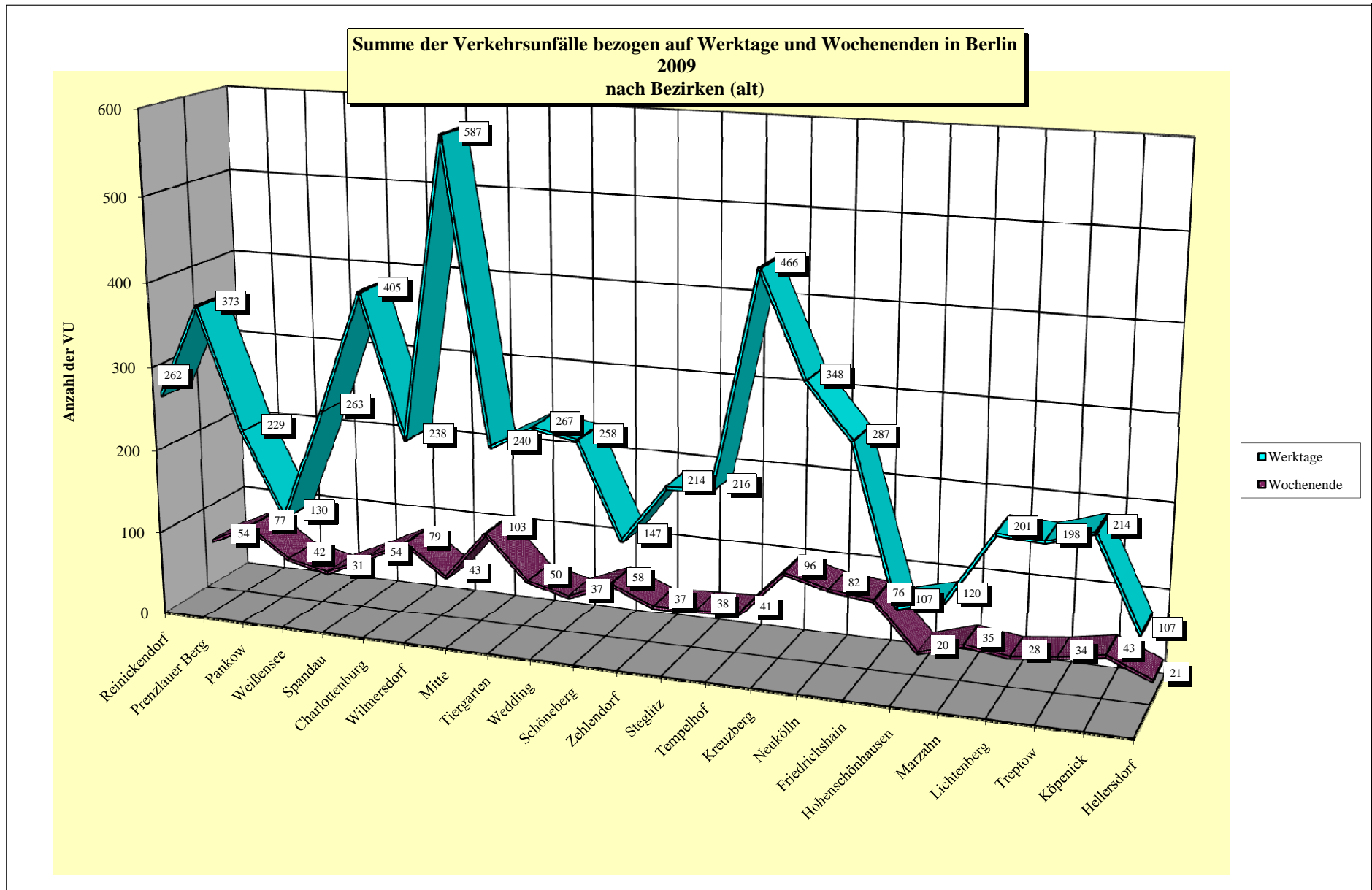

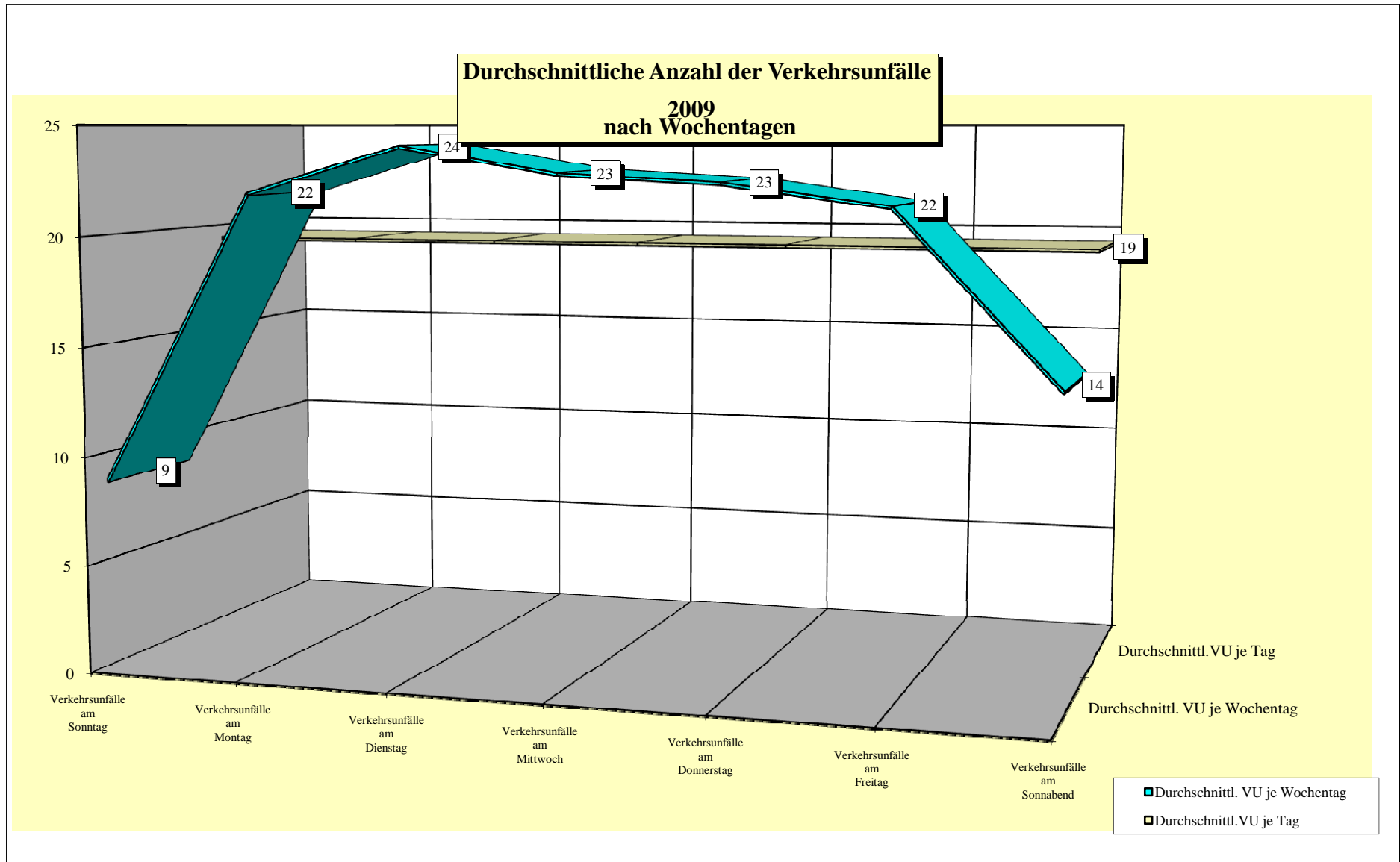



Direktionen	Unfallbeteiligte in Berlin 2009 darunter mit Straftatbestand § 142 StGB (unerlaubtes Entfernen vom Unfallort)											
	Anzahl	Pkw darunter mit § 142	mot. Zweiräder		Lkw		sonstige*		Fußgänger		Radfahrer	
			Anzahl	darunter mit § 142	Anzahl	darunter mit § 142	Anzahl	darunter mit § 142	Anzahl	darunter mit § 142	Anzahl	darunter mit § 142
Dir 1	783	79	21	4	69	9	152	3	71	10	1273	111
Dir 2	728	83	23	3	50	6	149	7	83	8	1130	86
Dir 3	834	99	27	2	85	12	178	10	90	10	1352	133
Dir 4	657	72	20	1	42	3	176	6	71	11	1057	84
Dir 5	884	80	24	1	79	18	201	4	99	13	1439	129
Dir 6	761	64	11	2	57	9	129	11	69	5	1201	117
Berlin	4647	477	126	13	382	57	985	41	483	57	7452	660
Anteil des § 142 an der Art der Verkehrsbeteiligung		10,26%		10,32%		14,92%		4,16%		11,80%		8,86%

Anteil der Unfallbeteiligten in Berlin  
2009  
nach Art der Verkehrsbeteiligung

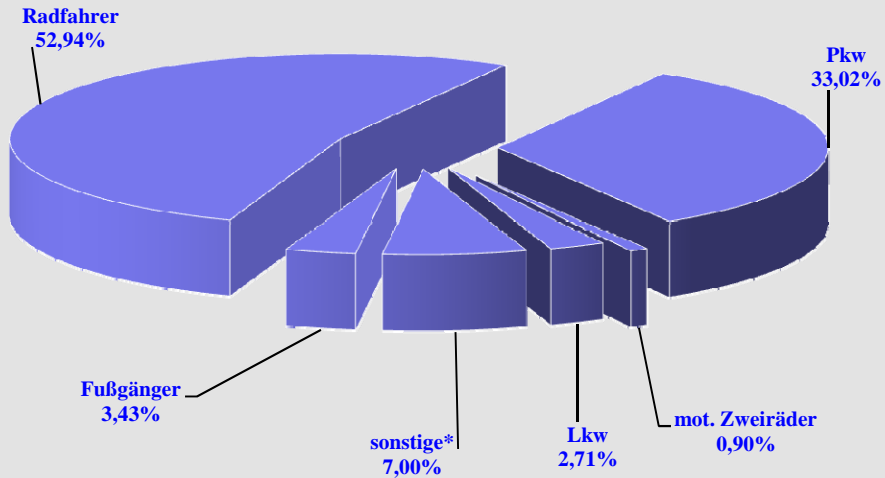

Anteil der Unfallbeteiligten mit § 142 in Berlin  
2009  
nach Art der Verkehrsbeteiligung

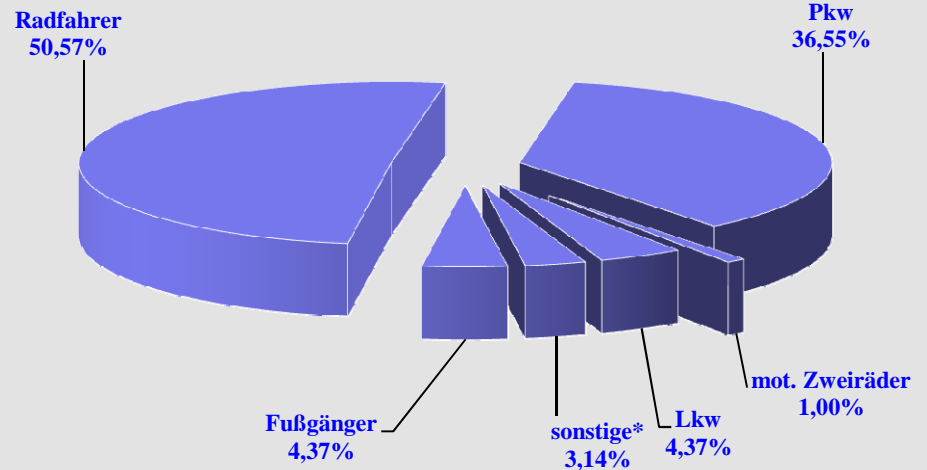

\*alle nicht genannten Verkehrsbeteiligte

Bezirk (alt)	Unfallverursacher in den Bezirken (alt)2009 nach Verkehrsteilnehmerart							
	Pkw	mot. Zweiräder	Lkw	Bus	Strab	sonstige*	Fußgänger	Rad
Reinickendorf	140	3	14	4	0	2	7	191
Prenzlauer Berg	190	1	25	1	0	1	18	266
Pankow	129	3	12	1	0	1	4	173
Weißensee	72	3	8	0	0	0	4	97
Spandau	138	4	21	3	0	3	7	191
Charlottenburg	236	3	12	2	0	5	22	253
Wilmerdorf	148	2	10	1	0	2	8	149
Mitte	288	4	38	9	0	3	18	376
Tiergarten	126	4	12	8	0	3	16	156
Wedding	139	1	16	2	0	5	11	167
Schöneberg	150	3	9	5	0	2	13	160
Zehlendorf	85	3	8	1	0	1	5	97
Steglitz	113	0	6	0	0	1	11	144
Tempelhof	130	2	14	0	0	2	5	138
Kreuzberg	252	4	26	4	0	3	23	318
Neukölln	178	5	20	4	0	1	8	254
Friedrichshain	150	2	21	2	0	0	14	225
Hohenschönhausen	60	0	2	1	0	1	2	84
Marzahn	67	0	6	0	0	1	2	102
Lichtenberg	102	3	11	0	1	3	7	142
Treptow	101	1	12	0	0	4	4	154
Köpenick	124	0	12	0	0	6	10	167
Hellersdorf	59	0	3	0	0	2	0	85
<b>Berlin</b>	<b>3.177</b>	<b>51</b>	<b>318</b>	<b>48</b>	<b>1</b>	<b>52</b>	<b>219</b>	<b>4.089</b>

\* Sonstige : alle Verursacher bei denen Vk-Art nicht bekannt, bzw.alle nicht aufgeführten Beteiligungsarten

**Anteilmäßige Verteilung der Unfallverursacher in Berlin  
2009  
nach Verkehrsteilnehmerart**

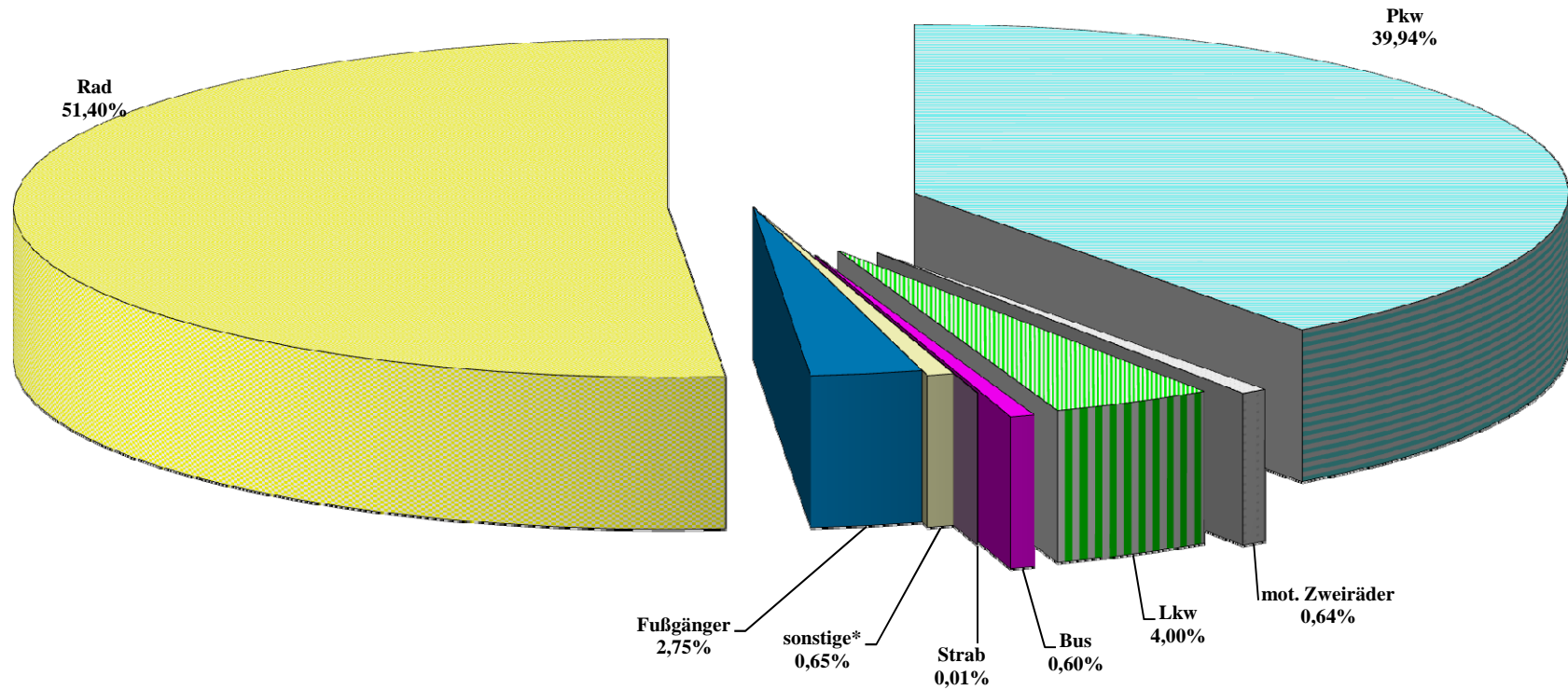

\* Sonstige : alle Verursacher bei denen Vk-Art nicht bekannt, bzw.alle nicht aufgeführten Beteiligungsarten

Bezirk (alt)	Hauptunfallursachen der Radfahrer in Berlin 2009 nach Bezirken (alt)							
	falsche oder verbotswidrige Fahrbahnbenutzung ( Urs. 10 )	Nichtangepasste Geschwindigkeit ( Urs. 13 )	ungenügender Sicherheitsabstand ( Urs. 14 )	Nichtgewähren der Vorfahrt ( Urs. 27/28 )	Nichtbeachten der Regelung ( Urs. 31 )	Falsches Verhalten beim Abbiegen ( Urs. 35 )	Fehler beim Einfahren in den Fließverkehr ( Urs. 37 )	Falsches Verhalten gegenüber Fußgängern ( Urs. 38-42 )
Reinickendorf	67	14	25	11	3	9	52	13
Prenzlauer Berg	78	28	68	8	10	9	41	15
Pankow	67	8	26	12	3	4	45	7
Weißensee	34	11	17	2	1	7	22	0
Spandau	74	21	33	9	3	10	23	20
Charlottenburg	58	15	62	11	19	10	45	13
Wilmersdorf	48	15	33	11	9	3	12	7
Mitte	53	57	86	15	20	24	53	19
Tiergarten	51	16	27	8	11	3	19	16
Wedding	48	9	34	5	9	9	36	7
Schöneberg	30	14	54	11	5	12	18	7
Zehlendorf	30	15	14	2	2	7	14	8
Steglitz	35	14	29	7	6	7	29	9
Tempelhof	54	10	30	4	3	2	18	8
Kreuzberg	86	16	79	20	19	24	37	18
Neukölln	62	14	66	18	15	10	36	16
Friedrichshain	68	25	45	2	23	7	28	15
Hohenschönhausen	35	8	9	5	1	2	18	6
Marzahn	36	11	11	5	4	4	25	5
Lichtenberg	55	13	20	2	3	4	27	13
Treptow	71	7	30	7	3	5	25	7
Köpenick	72	24	21	4	4	4	22	7
Hellersdorf	31	7	14	6	0	4	21	4
Berlin	1.243	372	833	185	176	180	666	240

**Anzahl ausgewählter Hauptunfallursachen von Radfahrern  
in Berlin  
2009**

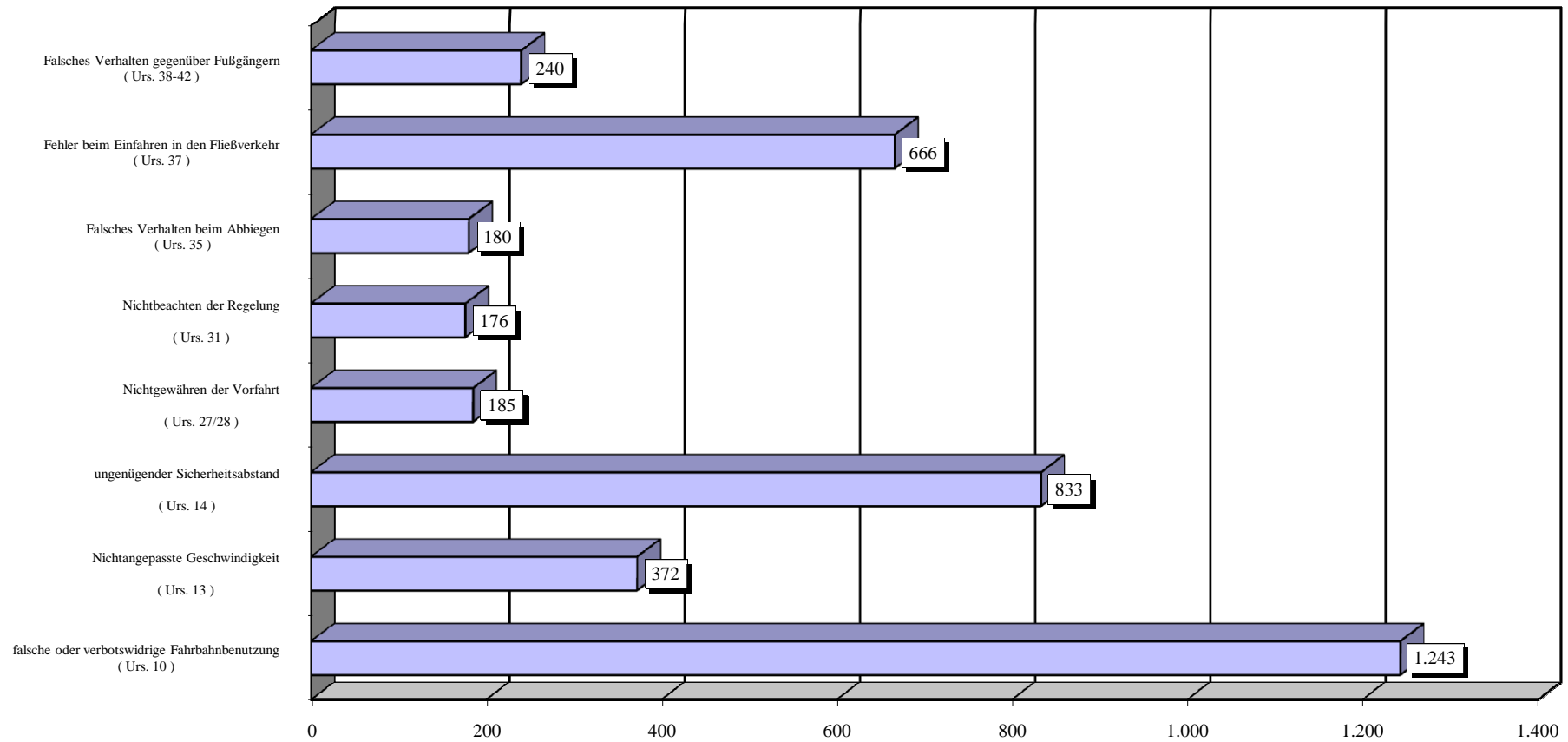

\* Mehrfachnennungen möglich

Bezirk (alt)	Hauptunfallursachen der anderen Verkehrsunfallbeteiligten in Berlin 2009 nach Bezirken (alt)							
	falsche oder verbotswidrige Fahrbahnbenutzung ( Urs. 10 )	Nichtangepasste Geschwindigkeit ( Urs. 13 )	ungenügender Sicherheitsabstand ( Urs. 14 )	Nichtgewähren der Vorfahrt ( Urs. 27/28 )	Nichtbeachten der Regelung ( Urs. 31 )	Falsches Verhalten beim Abbiegen ( Urs. 35 )	Fehler beim Einfahren in den Fließverkehr ( Urs. 37 )	Falsches Verhalten von Fußgängern ( Urs. 60-69 )
Reinickendorf	2	3	4	26	2	69	25	7
Prenzlauer Berg	2	2	6	41	5	96	27	18
Pankow	1	0	11	44	2	40	23	4
Weißensee	0	1	2	11	1	30	19	4
Spandau	2	3	7	29	3	63	29	7
Charlottenburg	1	2	13	31	11	82	33	22
Wilmerdorf	1	0	8	21	4	54	21	8
Mitte	1	0	25	47	2	106	23	18
Tiergarten	0	1	8	11	4	76	21	16
Wedding	0	2	6	19	1	59	18	11
Schöneberg	2	0	6	19	3	55	17	13
Zehlendorf	1	3	4	21	2	40	6	5
Steglitz	0	1	7	27	2	39	8	11
Tempelhof	0	1	2	23	1	58	27	5
Kreuzberg	0	1	15	45	6	99	25	23
Neukölln	1	0	8	28	0	80	23	8
Friedrichshain	1	1	13	24	6	82	17	14
Hohenschönhausen	0	0	0	17	1	15	22	2
Marzahn	1	2	5	20	2	20	13	2
Lichtenberg	2	1	10	19	3	58	12	7
Treptow	0	1	5	34	1	32	23	4
Köpenick	2	1	10	28	1	39	43	10
Hellersdorf	1	0	1	34	0	10	13	0
Berlin	21	26	176	619	63	1.302	488	219

\* Mehrfachnennungen möglich

**Anzahl ausgewählter Hauptunfallursachen von anderen Verkehrsunfallbeteiligten  
in Berlin  
2009**

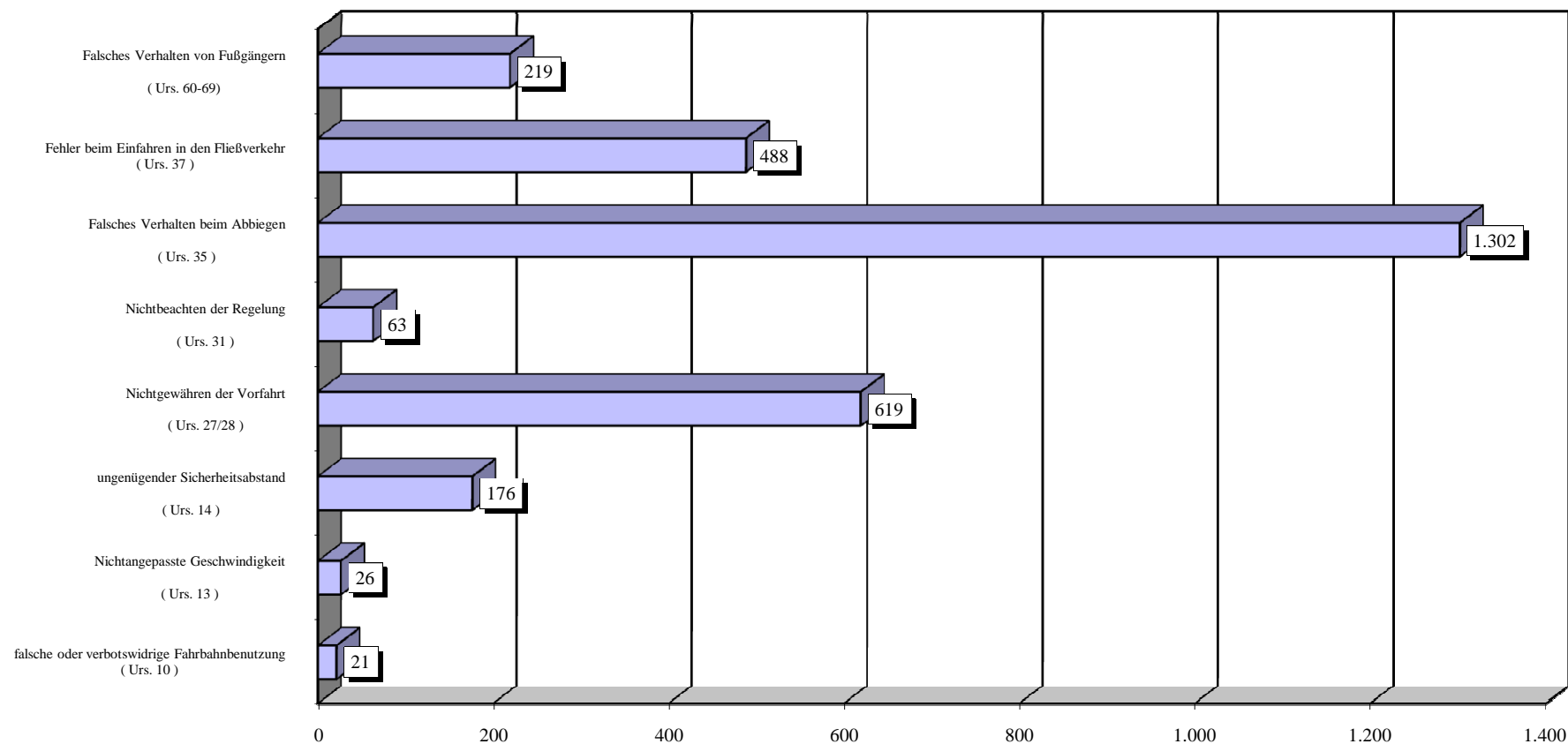

\* Mehrfachnennungen möglich

Bezirk (alt)	Radfahrer 2009 nach Altersgruppen und Bezirke (alt)													
	Kinder bis unter 15 Jahre		Jugendliche 15 bis unter 18 Jahre		Junge Erwachsene 18 bis unter 25 Jahre		Erwachsene 25 bis unter 45 Jahre		Erwachsene 45 bis unter 65 Jahre		Senioren 65 Jahre und älter		Alter unbekannt/ nicht erfasst	
	insgesamt	Verursacher	insgesamt	Verursacher	insgesamt	Verursacher	insgesamt	Verursacher	insgesamt	Verursacher	insgesamt	Verursacher	insgesamt	Verursacher
Reinickendorf	52	40	17	13	31	22	88	42	92	38	30	17	20	19
Prenzlauer Berg	28	22	14	10	58	37	268	125	75	33	8	4	37	35
Pankow	34	27	14	10	29	20	94	46	64	35	34	18	17	17
Weißensee	22	12	9	4	26	17	55	30	36	21	15	7	6	6
Spandau	38	24	15	13	34	22	89	46	98	50	36	15	24	21
Charlottenburg	31	23	15	10	49	28	174	78	161	67	42	22	28	25
Wilmersdorf	15	8	16	6	27	17	97	42	105	53	23	10	15	13
Mitte	8	4	2	2	74	48	446	207	129	57	14	7	61	51
Tiergarten	9	8	3	2	26	14	134	63	90	37	15	9	27	23
Wedding	20	18	10	9	38	20	139	67	69	25	13	7	24	21
Schöneberg	18	12	4	2	27	18	130	55	115	48	16	7	21	18
Zehlendorf	37	25	14	9	13	7	48	13	50	21	28	12	10	10
Steglitz	29	23	13	7	25	11	82	44	72	35	27	14	12	10
Tempelhof	32	21	6	5	23	11	75	40	74	29	37	16	19	16
Kreuzberg	23	16	7	7	70	44	323	152	113	54	13	6	45	39
Neukölln	42	38	13	11	42	25	191	83	105	51	25	14	37	32
Friedrichshain	16	9	5	3	50	28	228	122	53	32	5	4	32	27
Hohenschönhausen	13	10	4	4	14	8	41	22	40	21	12	10	9	9
Marzahn	15	12	7	6	25	17	49	27	44	24	11	7	11	9
Lichtenberg	12	9	6	5	28	18	117	57	45	22	9	6	27	25
Treptow	24	19	8	5	34	22	79	44	56	26	22	15	26	23
Köpenick	28	18	13	7	28	18	90	46	69	39	31	21	20	18
Hellersdorf	22	21	10	7	20	15	33	16	25	11	17	8	7	7
Berlin	568	419	225	157	791	487	3.070	1.467	1.780	829	483	256	535	474
Anteil der Verursacher an der Altersgruppe		73,77%		69,78%		61,57%		47,79%		46,57%		53,00%		88,60%



**Unfallbeteiligte Radfahrer nach Altersgruppen  
in Berlin  
2009**

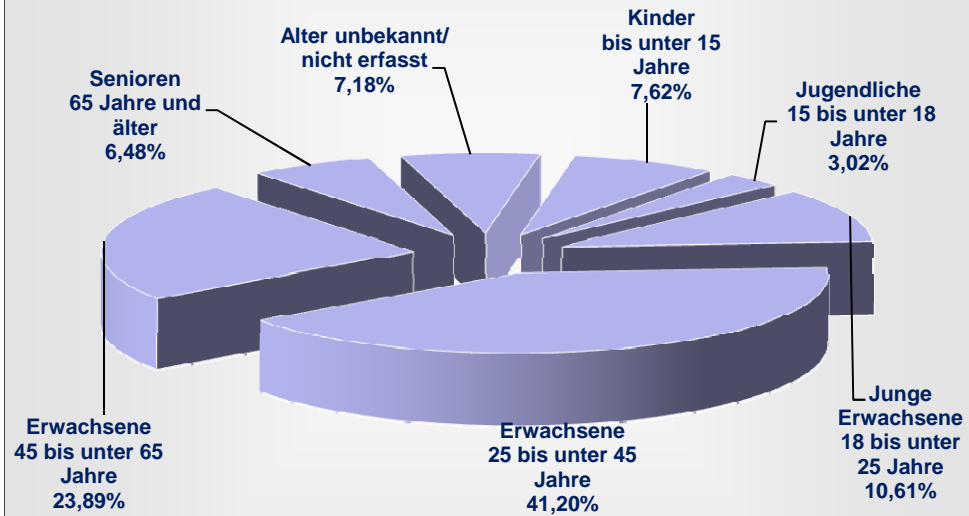

**Radfahrer als Verursacher nach Altersgruppen  
in Berlin  
2009**

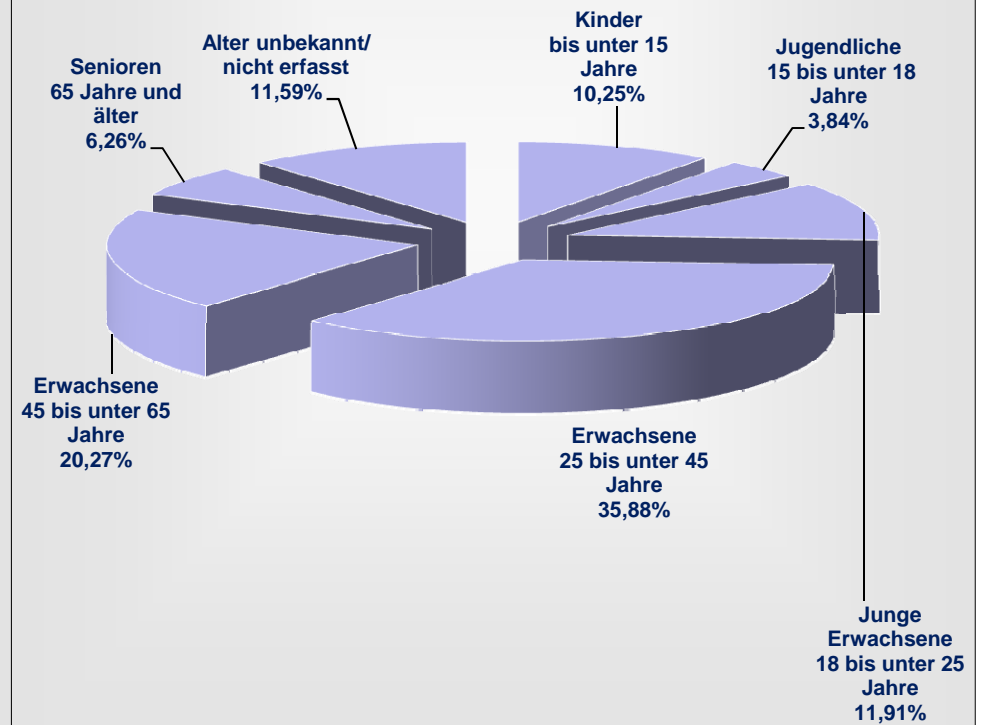

**Unfallörtlichkeiten von Radfahrerkehrsunfällen  
in der Direktion 1  
nach Bezirken(alt) und Polizeiabschnitten**

<b>2009</b>			
Pol. Abschnitt	Bezirk (alt)	Ort	Anzahl VU
11	RD	ALT-HEILIGENSEE / HEILIGENSEESTR. / HENNIGSDORFER STR. / SCHULZENDORFER STR.	2
		AM BORSIGTURM	1
		AM DACHSBAU	1
		AN DER MÜHLE / KAROLINENSTR. / WAIDMANNSLUSTER DAMM	1
		AROSER ALLEE	1
		AROSER ALLEE / LINDAUER ALLEE	1
		AUGUSTE-VIKTORIA-ALLEE / HUMBOLDTSTR. / OLLENHAUERSTR.	1
		BASELER STR. / EMMENTALER STR.	1
		BERLINER STR.	3
		BERLINER STR. / EGELLSSTR. / WITTESTR.	1
		BERLINER STR. / NAMSLAUSTR.	2
		BERNAUER STR.	4
		BERNAUER STR. / STERKRADER STR.	2
		EGELLSSTR.	1
		EICHBORNDAMM	1
		EICHBORNDAMM / WALDSTR. / WITTESTR.	2
		ERNSTSTR. / SCHUBARTSTR.	1
		ERNSTSTR. / TIETZSTR.	1
		FLOTTENSTR. / ROEDERNALLEE	2
		GORKISTR.	2
		GOTTHARDSTR.	1
		GOTTHARDSTR. / SCHARNWEBERSTR.	2
		GRUßDORFSTR.	1
		HENNIGSDORFER STR.	1
		HOLZHAUSER STR.	1
		HUMBOLDTSTR. / LINDAUER ALLEE	1
		INNUNGSSTR. / OTISSTR. / WITTESTR.	1
		KRANTORWEG	1
		KURT-SCHUMACHER-DAMM	1
		LINDAUER ALLEE / OLLENHAUERSTR. / WALDSTR.	3
		LINDAUER ALLEE / ROEDERNALLEE / TEICHSTR.	1
		OLLENHAUERSTR.	6
		ROEDERNALLEE	1
		RUPPNER CHAUSSEE	4
SCHARNWEBERSTR.	7		
SCHULZENDORFER STR.	2		
SEIDELSTR.	1		
WAIDMANNSLUSTER DAMM	1		
WALDSTR.	2		
WITTESTR.	1		
ALT-TEGEL / BERLINER STR. / BERNSTORFFSTR.	1		
AM NORDGRABEN / HOLZHAUSER STR.	1		
AROSER ALLEE / HOLLÄNDERSTR.	2		
BERLINER STR. / KAROLINENSTR. / SCHLOßSTR. / AM TEGELER HAFEN	1		
BRUSEBERGSTR.	2		
BUDDESTR. / GRUßDORFSTR.	1		
CONRADSTR. / HOLZHAUSER STR. / SOLTAUER STR.	1		
ERNSTSTR.	1		
GORKISTR. / ZIEKOWSTR.	2		
HOLLÄNDERSTR.	2		

**Unfallörtlichkeiten von Radfahrerkehrsunfällen  
in der Direktion 1  
nach Bezirken(alt) und Polizeiabschnitten**

<b>2009</b>			
Pol. Abschnitt	Bezirk (alt)	Ort	Anzahl VU
11	RD	HOLZHAUSER STR. / WITTESTR.	2
		KAPWEG / SCHARNWEBERSTR.	2
		ANTONIENSTR.	2
		BUDDESTR.	1
		BUDDESTR. / GORKISTR.	1
		HATZFELDTALLEE / ZIEKOWSTR.	1
		HEILIGENSEESTR. / KAROLINENSTR. / RUPPNER CHAUSSEE	1
		KAPWEG	1
		OTISSTR. / SEIDELSTR. / ALLEE ST. EXUPERY	2
		RUPPNER CHAUSSEE / STOLPMÜNDER WEG	1
		AM NORDGRABEN / TRIFTSTR. / TRIFTBRÜCKE	1
		BRUNOWSTR.	1
		KIENHORSTSTR.	1
		SAALMANNSTR. / WALDSTR.	1
		HEILIGENSEESTR. / NORDDORFER PFAD	1
		KIENHORSTSTR. / OLLENHAUERSTR.	1
		ZOBELTITZSTR.	1
		EICHBORNDAMM / SCHARNWEBERSTR. / A 111 BAB	1
		AUTOBAHNZUBRINGER HAMBURG / 111 AS EI	1
		HERMSDORFER DAMM / WAIDMANNSLUSTER DAMM / A	1
		111 BAB AUTOBAHNZUBRINGER HAMBURG /	1
		KURT-SCHUMACHER-DAMM / OLLENHAUERSTR. /	1
		SCHARNWEBERSTR. / KURT-SCHUMACHER-PLATZ	1
		ANDORNSTEIG / SCHULZENDORFER STR.	1
		ROEDERNALLEE / THYSSENSTR.	1
		GORKISTR. / MARZAHNSTR.	1
		ANTONIENSTR. / SCHARNWEBERSTR. / A 111 BAB	3
		AUTOBAHNZUBRINGER HAMBURG / 111 AS EI	1
		HOLZHAUSER STR. / A 111 BAB AUTOBAHNZUBRINGER	1
		HAMBURG / 111 AS HOLZHAUSER STR AU	1
		BERLINER STR. / BRUNOWSTR.	1
		BERNAUER STR. / SEIDELSTR.	1
		ALT-HEILIGENSEE / DORFAUE HEILIGENSEE	1
		BASDORFER ZEILE / GORKISTR.	1
		BLANKESTR. / SCHARNWEBERSTR.	1
		BREITENBACHSTR. / HOLZHAUSER STR. / SCHUBARTSTR.	1
		FLUGPLATZ TEGEL	2
		GENERAL-BARBY-STR. / WALDSTR.	1
		HOLZHAUSER STR. / TIETZSTR.	1
		OTISSTR. / QUÄKERSTR.	1
		TITUSWEG / WAIDMANNSLUSTER DAMM / ZIEKOWSTR.	1
		ALTENHOFER WEG	1
		BERNAUER STR. / STRAÙE R (HOKA IV)	1
		BUDDESTR. / BERNSTORFFSTR.	2
		FRIEDERIKESTR.	1
		JULIERSTR.	1
		BERNAUER STR. / MESCHEDER WEG	1
		EGIDYSTR. / WAIDMANNSLUSTER DAMM	1
		GENERAL-BARBY-STR. / KIENHORSTSTR.	1
		GOTTHARDSTR. / TEICHSTR.	1
METEORSTR.	1		
RUPPNER CHAUSSEE / SCHULZENDORFER STR. / ZUR BAB A111-E26	2		
AN DER HASENFURT / SCHULZENDORFER STR.	1		
AN DER OBERREALSCHULE / TILE-BRÜGGE-WEG	1		

**Unfallörtlichkeiten von Radfahrerverkehrsunfällen  
in der Direktion 1  
nach Bezirken(alt) und Polizeiabschnitten**

<b>2009</b>			
<b>Pol. Abschnitt</b>	<b>Bezirk (alt)</b>	<b>Ort</b>	<b>Anzahl VU</b>
11	RD	AROSER ALLEE / BIELER STR.	1
		BASDORFER ZEILE / TILE-BRÜGGE-WEG	1
		BLANKESTR.	1
		ELCHDAMM	1
		MEDEBACHER WEG / AM TEGELER HAFEN	1
		OLLENHAUERSTR. / VON-DER-GABLENTZ-STR.	1
		SCHARNWEBERSTR. / SCHILLINGSTR.	1
		AM DACHSBAU / WILDGANSSTEIG	1
		ANTONIENSTR. / EICHBORNDAMM / MIRAISTR.	1
		JACOBSENWEG	1
		OTISSTR.	1
		SCHOLLENWEG	1
Verkehrsunfälle im Bezirk RD			154
Verkehrsunfälle im Polizeiabschnitt 11			154
12	RD	ALT-WITTENAU / EICHBORNDAMM	4
		ALT-WITTENAU / ROEDERNALLEE	1
		BERLINER STR.	2
		BERLINER STR. / WALDSEEWEG	1
		CYCLOPSTR.	2
		DANNENWALDER WEG / FINSTERWALDER STR. / WILHELMSRUHER DAMM	1
		EICHBORNDAMM	2
		EICHBORNDAMM / ORANIENBURGER STR. / WILHELMSRUHER DAMM	2
		EICHHORSTER WEG	2
		EMMENTALER STR. / RESIDENZSTR.	2
		FALKENTALER STEIG / HEINSESTR. / HERMSDORFER DAMM	2
		HERMSDORFER STR. / LANGE ENDEN / BLOMBERGER WEG	1
		HERMSDORFER STR. / ORANIENBURGER STR.	2
		KLEMKESTR.	1
KOPENHAGENER STR.	1		
MARKSTR. / PANKOWER ALLEE / RESIDENZSTR.	1		
ORANIENBURGER STR.	3		
ORANIENBURGER STR. / RATHAUSPROMENADE / TESSENOWSTR.	1		
ORANIENDAMM	3		
ORANIENDAMM / WAIDMANNSLUSTER DAMM / ZABEL-KRÜGER-DAMM	2		
QUICKBORNER STR.	2		
RESIDENZSTR.	7		
RESIDENZSTR. / RITTERLANDWEG	5		
ROEDERNALLEE	1		
SENFTEBERGER RING	1		
WAIDMANNSLUSTER DAMM	2		
WILHELMSRUHER DAMM	3		
ZABEL-KRÜGER-DAMM	2		
ZELTINGER PLATZ	1		
ZELTINGER PLATZ / FROHNAUER BRÜCKE	2		
ALMUTSTR. / BERLINER STR.	2		
AM PFINGSTBERG / BURGFRAUENSTR.	1		
AMENDEST. / RESIDENZSTR.	1		
ARTEMISSTR. / DIANA STR.	1		
BURGFRAUENSTR.	1		

**Unfallörtlichkeiten von Radfahrerkehrsunfällen  
in der Direktion 1  
nach Bezirken(alt) und Polizeiabschnitten**

<b>2009</b>			
Pol. Abschnitt	Bezirk (alt)	Ort	Anzahl VU
12	RD	DANNENWALDER WEG / TREUENBRIETZENER STR. / WILHELMSRUHER DAMM	1
		DIETRICHINGER WEG / ORANIENBURGER STR. / WITTENAUER STR. DÜSTERHAUPTSTR. / WAIMANNSLUSTER DAMM	2
		EICHHORSTER WEG / SCHORFHEIDESTR. / WILHELMSRUHER DAMM	1
		HAUSOTTERSTR. / REGINHARDSTR.	2
		HERMSDORFER DAMM / SCHLOßSTR.	1
		HERMSDORFER STR.	1
		HOLLÄNDERSTR.	1
		MARKSTR.	2
		PANKOWER ALLEE / PAPIERSTR. / PROVINZSTR.	1
		WACHSMUTHSTR.	1
		WALDERSEESTR.	1
		BENEKENDORFFSTR. / ORANIENDAMM	3
		DEUTSCHE STR. / FRIEDRICH-WILHELM-STR. / RESIDENZSTR.	2
		HEIDENHEIMER STR. / HEINSESTR.	1
		SCHULZENDORFER STR. / ELSENBRUCHSTR.	1
		TREUENBRIETZENER STR. / WESENDORFER STR.	1
		MITTELBRUCHZEILE / RESIDENZSTR.	1
		SIGISMUNDKORSO / LUDOLFINGERPLATZ	1
		WAIMANNSLUSTER DAMM / WALDHORNSTR.	1
		BERLINER STR. / OSWINSTEIG	1
		REGINHARDSTR.	2
		MARKSTR. / WALDERSEESTR.	1
		SCHÖNFLIEßER STR. / ZELTINGER STR.	1
		SENFENBERGER RING / STRAUPITZER STEIG	1
		ZERPENSCHLEUSER RING	1
		KÜHNEMANNSTR. / SCHWABSTR. / PROVINZSTR.	1
		LINDAUER ALLEE / RESIDENZSTR. / KOLPINGPLATZ	2
		BLUNCKSTR. / OLLENHAUERSTR. / ORANIENBURGER STR.	1
		ORANIENBURGER STR. / GÖSCHENPLATZ	1
		BERLINER STR. / BURGFRUAENSTR. / VELTHEIMSTR.	2
		REGINHARDSTR. / RITTERLANDWEG	1
		AM NORDGRABEN / ROEDERNALLEE / ROEDERNBRÜCKE	1
		SCHONACHER STR. / ZABEL-KRÜGER-DAMM / SCHLUCHSEESTR.	1
		EICHHORSTER WEG / STEINKIRCHENER STR.	1
		PROVINZSTR.	1
		BÜDNERRING	2
		SIGISMUNDKORSO	1
		AM WAIMANNSECK / ORANIENBURGER STR. / ORANIENDAMM	1
		ARIADNESTR. / WILTINGER STR.	1
		HEIDENHEIMER STR. / SCHRAMBERGER STR.	1
		PFADFINDERWEG	1
		RASCHDORFFSTR. / RESIDENZSTR. / THATERSTR.	2
		AMENDESTR. / NORDBAHNSTR.	1
BENEKENDORFFSTR. / HORBER STR.	1		
BERLINER STR. / TEGELER STR.	1		
FROHNAUER BRÜCKE	1		
FROHNAUER STR. / WELFENALLEE	1		
KNEIPPSTR.	1		

**Unfallörtlichkeiten von Radfahrerkehrsunfällen  
in der Direktion 1  
nach Bezirken(alt) und Polizeiabschnitten**

<b>2009</b>			
<b>Pol. Abschnitt</b>	<b>Bezirk (alt)</b>	<b>Ort</b>	<b>Anzahl VU</b>
12	RD	LENGEDER STR.	1
		MAXIMILIANKORSO	1
		REGINHARDSTR. / SCHWABSTR.	1
		AM EICHENHAIN	1
		BREITKOPFSTR. / KLEMKESTR.	1
		BÜDNERRING / REGINHARDSTR.	1
		DIANASTR. / ORANIENDAMM / ZEHNTWERDERWEG	3
		ELSENPFUHLSTR. / JANSENSTR.	1
		EPENSTEINPLATZ	1
		GLIENICKER STR. / SCHLOßSTR. / WALDSEEWEG / BAHNHOFPLATZ	1
		GOLLANCZSTR.	1
		MITTELBRUCHZEILE / REGINHARDSTR.	1
		PARKSTR. / SOLQUELLSTR. / CECILIENPLATZ	1
		TREUENBRIETZENER STR. / QUICKBORNER STR.	1
		ÖSCHELBRONNER WEG	1
		ALT-REINICKENDORF / RESIDENZSTR. / KLEMKESTR. / KOPENHAGENER STR.	1
		AM FREIBAD / AM VIERRUTENBERG	1
		BEI DEN WÖRDEN / GORKISTR.	1
		ELSESTR. / KÄTHESTR.	1
		LÜBARSER STR. / ORANIENBURGER STR.	1
		SCHLUCHSEESTR.	1
		WAIMANNSLUSTER DAMM / JEAN-JAURES-STR.	1
		BERLINER STR. / TRINIUSSTR.	1
		EDELHOFDAMM / MARKGRAFENSTR. / EDELHOF PARK	1
		ENKIRCHER STR.	1
		FREIHEITSWEG	1
		IM HUFENSCHLAG / WINDHALMWEG	1
		LANGE ENDEN	1
		LENGEDER STR. / MARKSCHEIDERSTR.	1
		TANNENSTR.	1
		TITISEESTR.	1
		VELTHEIMSTR.	1
		Verkehrsunfälle im Bezirk RD	
Verkehrsunfälle im Polizeiabschnitt 12			162
13	PK	BERLINER STR.	7
		BERLINER STR. / BREITE STR.	2
		BERLINER STR. / BRENNERSTR. / MÜHLENSTR. / VINETA STR.	5
		BERLINER STR. / ESPLANADE / WESTERLANDSTR.	2
		BERLINER STR. / GRANITZSTR. / KISSINGENSTR.	7
		BEUTHSTR. / DIETZGENSTR. / PLATANENSTR. / BROSE PARK PANKOW	1
		BREITE STR.	8
		DAMEROWSTR.	2
		DIETZGENSTR.	7
		ELSA-BRÄNDSTRÖM-STR.	1
		ELSA-BRÄNDSTRÖM-STR. / NEUMANNSTR.	1
		ELSA-BRÄNDSTRÖM-STR. / PRENZLAUER PROMENADE	4
		FLORASTR.	3
		FRIEDRICH-ENGELS-STR.	2
		GÖRSCHSTR.	1
		GRANITZSTR. / HIDDENSEESTR. / KISSINGENSTR.	1
		GRANITZSTR. / PRENZLAUER PROMENADE / ROTHENBACHSTR.	5

**Unfallörtlichkeiten von Radfahrerkehrunfällen  
in der Direktion 1  
nach Bezirken(alt) und Polizeiabschnitten**

<b>2009</b>			
Pol. Abschnitt	Bezirk (alt)	Ort	Anzahl VU
13	PK	GÜLLWEG / WALDSTR. / HERMANN-HESSE-STR.	5
		HAUPTSTR.	4
		HAUPTSTR. / SCHILLERSTR.	2
		HAUPTSTR. / SCHÖNHAUSER STR.	1
		HEINRICH-MANN-STR. / HERMANN-HESSE-STR.	6
		KOPENHAGENER STR.	2
		KREUZSTR. / PARKSTR. / SCHÖNHOLZER STR. / BÜRGERPARK PANKOW	2
		MAXIMILIANSTR. / MÜHLENSTR.	2
		MÜHLENSTR.	4
		NEUE SCHÖNHOLZER STR.	4
		NEUMANNSTR.	3
		NEUMANNSTR. / ARNOLD-ZWEIG-STR.	1
		OSSIETZKYSTR.	5
		OSSIETZKYSTR. / BREITE STR.	4
		PARKSTR.	2
		PASEWALKER STR.	1
		PRENZLAUER PROMENADE	3
		PRENZLAUER PROMENADE / TINIUSSTR.	3
		ROSENTHALER STR.	1
		SCHÖNERLINDER CHAUSSEE / SCHÖNERLINDER STR.	2
		SCHÖNHAUSER STR.	2
		STRASSE VOR SCHÖNHOLZ	1
		THULESTR. / TRELLEBORGER STR.	1
		WALDSTR.	1
		WILHELM-KUHR-STR. / WOLLANKSTR. / NEUE SCHÖNHOLZER STR. / SCHÖNHOLZER STR. / BRE	4
		WILHELMSRUHER DAMM	1
		BEUTHSTR. / WALDOWSTR.	1
		BUCHHORSTER STR. / HAUPTSTR. / KASTANIENALLEE / SCHÖNHOLZER WEG	1
		DIETZGENSTR. / WACKENBERGSTR.	1
		ESPLANADE	2
		GARTENSTR.	1
		GRABBEALLEE	2
		GRANITZSTR.	2
		GRANITZSTR. / GRANITZSTR.	1
		KAVALIERSSTR. / WOLFSHAGENER STR.	1
		KISSINGENSTR. / PRENZLAUER PROMENADE	2
		PASEWALKER STR. / SCHLOSSALLEE	2
		SCHÖNERLINDER STR.	1
		TRIFTSTR.	1
		WOLLANKSTR. / BREHMESTR. / SCHULZESTR.	3
		BINZSTR.	1
		BLANKENBURGER STR. / STRASSE 103	1
ESCHENGRABEN / TALSTR.	1		
HERTZSTR. / HIELSCHERSTR.	1		
ARKONASTR. / KISSINGENSTR. / STUBNITZSTR.	2		
DAMEROWSTR. / PASEWALKER STR.	1		
EINTRACHTSTR. / BREITE STR.	1		
HAUPTSTR. / HERTZSTR.	1		
NEUMANNSTR. / THULESTR.	2		
WACKENBERGSTR.	1		

**Unfallörtlichkeiten von Radfahrerkehrsunfällen  
in der Direktion 1  
nach Bezirken(alt) und Polizeiabschnitten**

<b>2009</b>			
Pol. Abschnitt	Bezirk (alt)	Ort	Anzahl VU
13	PK	BERLINER STR. / BLANKENFELDER STR. / HAUPTSTR. / SCHÖNHAUSER STR.	1
		GRABBEALLEE / HOMEYERSTR.	1
		WOLLANKSTR. / KREUZSTR.	2
		AMALIENPARK / BREITE STR.	2
		BORKUMSTR. / NEUMANNSTR.	2
		FRIEDRICH-ENGELS-STR. / NORDENDSTR.	1
		KALVINISTENWEG / BLANKENFELDER STR.	1
		WOLFSHAGENER STR.	1
		WOLLANKSTR. / PRADELSTR.	1
		BERLINER STR. / BLANKENFELDER CHAUSSEE	1
		KGA FRIEDRICHSHÖHE / PRENZLAUER PROMENADE / ARNOLD-ZWEIG-STR.	1
		DIETZGENSTR. / KUCKHOFFSTR. / BROSE PARK PANKOW	1
		ESPLANADE / STAVANGERSTR.	1
		GARBATYPLATZ / BERLINER STR. / FLORASTR.	1
		PAULE-PARK / MÜHLENSTR. / BREITE STR.	2
		SCHÖNENSCHEN STR. / TRELLEBORGER STR.	1
		DAMMSMÜHLER STR. / DIETZGENSTR.	1
		KGA HUMBOLDT ABT. WÖRDENWEG / FRIEDRICH- ENGELS-STR. / NESSELWEG	1
		GRANITZSTR. / MILTENBERGER WEG	1
		ROSENTHALER WEG	1
		HEINRICH-BÖLL-STR.	1
		ANGERWEG	1
		HEINZ-KNOBLOCH-PLATZ / BERLINER STR. / MASURENSTR.	1
		JEAN-CALAS-WEG / TRIFTSTR.	1
		KAMISARDENPLATZ / ZEUSCHELSTR. / TRIFTSTR.	2
		KLAUSTALER STR.	1
		MARIENSTR. / SCHÖNHAUSER STR.	2
		BAHNHOFSTR. / FERDINAND-BUISSON-STR.	1
		BLANKENBÜRGER STR. / HANS-JÜRGEN-STR.	2
		BLANKENBÜRGER WEG / PASEWALKER STR.	2
		BLEICHERODER STR.	1
		BREHMESTR.	1
		CUNISTR.	1
		DIETZGENSTR. / EICHENSTR.	1
		GRUMBKOWSTR. / PANKOWER STR. / ROLANDSTR.	1
		GRUMBKOWSTR. / SCHLOSSALLEE	1
		HEINRICH-MANN-PLATZ	1
		KLEMKESTR. / STRAÙE VOR SCHÖNHOLZ	1
		LAUDAER STR. / PRENZLAUER PROMENADE	1
		PLATANENSTR.	1
		PRENZLAUER PROMENADE / ZEILER WEG	1
		SCHÖNHAUSER STR. / STRAÙE 141	1
		TRIFTSTR. / SCHÜTZENSTR.	1
		VINETASTR.	2
BLANKENBÜRGER STR. / STRAÙE 41	1		
ELSA-BRÄNDSTRÖM-STR. / TRELLEBORGER STR.	1		
FLORASTR. / GÖRSCHSTR.	1		
FRIEDRICH-ENGELS-STR. / SKLADANOWSKYSTR.	1		
GERMANENSTR. / STRAÙE VOR SCHÖNHOLZ / VEREINSSTEG / WALDSTEG	2		
GURKENSTEIG / SCHILDOWER STR.	1		
HASSERODER STR. / KLAUSTALER STR.	1		
HIELSCHERSTR.	1		



**Unfallörtlichkeiten von Radfahrerkehrunfällen  
in der Direktion 1  
nach Bezirken(alt) und Polizeiabschnitten**

<b>2009</b>			
<b>Pol. Abschnitt</b>	<b>Bezirk (alt)</b>	<b>Ort</b>	<b>Anzahl VU</b>
13	PK	LUDWIG-QUIDDE-STR.	1
		PROVINZSTR. / STRAÙE VOR SCHÖNHOLZ	2
		SCHÖNERLINDER STR. / A 114 BAB AUTOBAHNZUBRINGER PRENZLAU / 114 AS SCHÖNERLINDER	1
		STRAÙE 73	1
		BRATVOGELWEG	1
		NISBLESTR. / ROSENTHALER STR. / SCHÖNHAUSER STR.	2
		NORDENDSTR. / WALDSTR.	1
		STADTGÄRTEN	1
		VINETASTR. / WESTERLANDSTR.	1
		ZILLERTALSTR.	1
		AM IDERFENNGRABEN / TRESKOWSTR.	1
		BENJAMIN-VOGELSDORFF-STR. / MÜHLENSTR.	1
		BERLINER STR. / MAXIMILIANSTR.	1
		BLANKENBURGER STR. / ELISABETH-CHRISTINEN-STR.	1
		CHAMISSOSTR. / HAUPTSTR.	1
		KISSINGENPLATZ	1
		SCHILLINGWEG	1
	SCHWEIZER TAL / KALVINISTENWEG	1	
	TRELLEBORGER STR. / VINETASTR. / WESTERLANDSTR.	1	
	Verkehrsunfälle im Bezirk PK		242
WS	AM STEINBERG / PRENZLAUER PROMENADE / THULESTR.	3	
Verkehrsunfälle im Bezirk WS		3	
Verkehrsunfälle im Polizeiabschnitt 13			245
14	PK	ALT-BUCH / AM STENER BERG / SCHWANEBECKER CHAUSSEE / ZEPERNICKER STR.	1
		ALT-BUCH / PÖLNITZWEG	2
		ALT-BUCH / WILTBERGSTR. / WALTER-FRIEDRICH-STR.	2
		GROSCURTHSTR. / WALTER-FRIEDRICH-STR.	1
		KAROWER CHAUSSEE	1
		KAROWER CHAUSSEE / KAROWER STR. / LINDENBERGER WEG / WILTBERGSTR.	4
		KAROWER CHAUSSEE / ROBERT-RÖSSLE-STR. / WOLFGANG-HEINZ-STR.	3
		SCHWANEBECKER CHAUSSEE	1
		WILTBERGSTR.	3
		WALTER-FRIEDRICH-STR.	2
		PÖLNITZWEG	1
		FRANZ-SCHMIDT-STR.	3
		KAROWER CHAUSSEE / MAX-BURGHARDT-STR.	2
		RÖBELLWEG / WILTBERGSTR.	1
		ALT-BUCH / WILTBERGSTR.	1
		WOLFGANG-HEINZ-STR. / FRIEDRICH-RICHTER-STR.	1
		Verkehrsunfälle im Bezirk PK	
	WS	ALBERTINENSTR. / PISTORIUSSTR. / BERLINER ALLEE	1
		ALT-BLANKENBURG	1
		AMALIENSTR.	1
		ANTONPLATZ / LANGHANSSTR. / BERLINER ALLEE	1
		BAHNHOFSTR.	2
		BERLINER ALLEE	5
	BERLINER STR.	1	
	BERNKASTELER STR. / GROÙE SEESTR. / RENNBahnSTR. / BERLINER ALLEE	2	
	BIZETSTR. / BORODINSTR.	1	

**Unfallörtlichkeiten von Radfahrerkehrunfällen  
in der Direktion 1  
nach Bezirken(alt) und Polizeiabschnitten**

<b>2009</b>			
Pol. Abschnitt	Bezirk (alt)	Ort	Anzahl VU
14	WS	BLANKENBURGER CHAUSSEE	1
		BLANKENBURGER STR. / MALCHOWER STR.	3
		BRAUHAUSSTR. / PRENZLAUER PROMENADE	1
		BUSCHALLEE / GARTENSTR.	1
		BUSONISTR.	1
		FALKENBERGER STR. / BERLINER ALLEE	1
		GREIFSWALDER STR. / GÜRTELSTR. / LEHDERSTR. / BERLINER ALLEE	4
		GUSTAV-ADOLF-STR. / RENNBAHNSTR.	1
		GUSTAV-ADOLF-STR. / STREUSTR.	1
		HANSASTR.	1
		HEINERSDORFER STR.	4
		LANGHANSSTR.	6
		LIEBERMANNSTR.	1
		LIEBERMANNSTR. / BERLINER ALLEE	1
		MALCHOWER CHAUSSEE / PIESPORTER STR.	3
		PARKSTR.	2
		PIESPORTER STR. / DARBER STR.	1
		PISTORIUSSTR.	4
		PRENZLAUER PROMENADE	1
		RENNBAHNSTR. / ROELCKESTR.	4
		ROELCKESTR.	4
		ROELCKESTR. / SCHWARZELFENWEG / DARBER STR.	1
		ROMAIN-ROLLAND-STR.	1
		ROTHENBACHSTR.	2
		SCHÖNSTR.	3
		TRESKOWSTR.	1
		ZUM KAPPGRABEN / HOFZEICHENDAMM / ALT-KAROW / BUCHER CHAUSSEE / SCHÖNERLINDER WE	2
		ACHILLESSTR.	3
		ACHILLESSTR. / BUCHER CHAUSSEE	1
		ALT-BLANKENBURG / GERNRODER STR. / JUNGBORNSTR.	2
		AN DER INDUSTRIEBAHN	2
		BAHNHOFSTR. / HEINERSDORFER STR. / KRUGSTEGE	2
		BIZETSTR.	3
		DARBER STR.	1
		GOUNODSTR.	1
		GUSTAV-ADOLF-STR.	3
		JACOBSONNSTR. / PISTORIUSSTR.	1
		PARKSTR. / RENNBAHNSTR.	1
		PIESPORTER STR.	1
		RENNBAHNSTR.	2
		ROMAIN-ROLLAND-STR. / WISCHBERGEWEG	1
		AM STEINBERG / BERLINER STR.	1
		GÄBLERSTR. / MIRBACHPLATZ	1
		WEGENERSTR. / BERLINER ALLEE	1
		GÄBLERSTR. / ROELCKESTR.	1
		GOUNODSTR. / SMETANASTR.	1
		CHARLOTTENBURGER STR. / ROELCKESTR.	1
		CHARLOTTENBURGER STR. / FRIESICKESTR.	1
		CHOPINSTR. / OTTO-BRAHM-STR.	1
		GUSTAV-ADOLF-STR. / HAMBURGER PLATZ	3
FLAISCHLENSTR. / KÖNIGSTEINSTR.	1		

**Unfallörtlichkeiten von Radfahrerkehrverhunsfällen  
in der Direktion 1  
nach Bezirken(alt) und Polizeiabschnitten**

<b>2009</b>					
Pol. Abschnitt	Bezirk (alt)	Ort	Anzahl VU		
14	WS	MALCHOWER CHAUSSEE / NACHTALBENWEG / BERLINER ALLEE	1		
		WIGANDSTALER STR.	1		
		PISTORIUSSTR. / TASSOSTR.	1		
		BUCHER CHAUSSEE / EREKWEG	1		
		BAHNHOFSTR. / RUDELSBURGSTR. / ANLAGE BLANKENBURG 3	1		
		GÜNTER-LITFIN-STR. / AMALIENSTR. / GUSTAV-ADOLF-STR.	1		
		LINDENALLEE / BERLINER ALLEE / WEIßENSEER PARK	3		
		FALKENBERGER STR.	2		
		TEICHBERGSTR.	1		
		BEERBAUMSTR. / ACHILLESSTR. / BUSONISTR.	1		
		BUSONISTR. / SCHÖNERLINDER WEG	1		
		CHARLOTTENBURGER STR. / PISTORIUSPLATZ	1		
		GOUNODSTR. / MUTZIGER STR.	1		
		IDUNASTR. / ROMAIN-ROLLAND-STR.	1		
		ROELCKESTR. / STREUSTR.	1		
		RÖLÄNDER STR.	1		
		ARNOLD-SCHÖNBERG-PLATZ / BIZETSTR. / SMETANASTR.	1		
		BERLINER ALLEE / BERLINER ALLEE	1		
		CHARLOTTENBURGER STR.	1		
		FRUNDSBERGSTR. / LANKER STR.	1		
		GROBE SEESTR. / PARKSTR.	2		
		HERBERT-BAUM-STR.	1		
		HERBERT-BAUM-STR. / MEYERBEERSTR.	1		
		BEHAIMSTR. / LANGHANSSTR.	1		
		BEHAIMSTR. / LEHDERSTR.	1		
		BUSCHALLEE / SEEWEG / BERLINER ALLEE	1		
		BUSCHALLEE / SULZFELDER STR.	1		
		BÖTTNERSTR. / KRONTALER STR.	1		
		KERKOWSTR. / RYBNIKER STR. / SCHRÄGER WEG	1		
		LIEBENSTR.	1		
		PISTORIUSPLATZ / PISTORIUSSTR.	1		
		ZUR RINGALLEE / RENNBahnSTR.	1		
		ALT-KAROW	2		
		BLANKENBURGER CHAUSSEE / TARNOWITZER STR.	1		
		BLANKENBURGER STR. / ROMAIN-ROLLAND-STR.	1		
		DORFSTR. / MALCHOWER CHAUSSEE / ORTNITSTR. / MALCHOWER BRÜCKE	1		
		LIEBERMANNSTR. / NEUMAGENER STR.	1		
		MALCHOWER STR. / STRAßE 30	1		
		PARKSTR. / PISTORIUSSTR.	1		
		BÖTTNERSTR. / PANKGRAFENSTR.	1		
		CLEMATISWEG	1		
		FRITHJOFSTR. / SIGURDSTR.	1		
		GOETHESTR. / LEHDERSTR.	1		
		HAAKONWEG / LICHTELFENSTEG	1		
		LEOBSCHÜTZER STR.	1		
		PISTORIUSSTR. / ROELCKESTR.	1		
		Verkehrsunfälle im Bezirk WS			158
		Verkehrsunfälle im Polizeiabschnitt 14			187
		15	PB	BERLINER STR.	3
				BERLINER STR. / ESCHENGRABEN	1
BERLINER STR. / THULESTR.	1				

**Unfallörtlichkeiten von Radfahrerkehrunfällen  
in der Direktion 1  
nach Bezirken(alt) und Polizeiabschnitten**

<b>2009</b>			
Pol. Abschnitt	Bezirk (alt)	Ort	Anzahl VU
15	PB	BERNAUER STR. / EBERSWALDER STR. / ODERBERGER STR. / SCHWEDTER STR.	1
		BORNHOLMER STR. / BJÖRNSTR. / MALMÖER STR.	6
		BORNHOLMER STR. / GOTLANDSTR. / SEELOWER STR.	2
		BORNHOLMER STR. / SCHÖNHAUSER ALLEE / WISBYER STR.	12
		BUCHHOLZER STR. / MILASTR. / SCHÖNHAUSER ALLEE	1
		CANTIANSTR. / SCHÖNHAUSER ALLEE / TOPSSTR.	5
		CHORINER STR.	2
		DÄNENSTR. / SCHÖNHAUSER ALLEE / SCHÖNHAUSER-ALLEE-BRÜCKE	2
		DANZIGER STR.	5
		DANZIGER STR. / DUNCKERSTR.	1
		DANZIGER STR. / EBERSWALDER STR. / KASTANIENALLEE / PAPPELALLEE / SCHÖNHAUSER AL	9
		DANZIGER STR. / HAGENAUER STR. / SCHLIEMANNSTR.	2
		DANZIGER STR. / KNAACKSTR. / LYCHENER STR.	2
		DANZIGER STR. / KOLLWITZSTR. / SENEFELDERSTR.	3
		DUNCKERSTR.	2
		DUNCKERSTR. / RAUMERSTR.	1
		DUNCKERSTR. / STARGARDER STR.	3
		DUNCKERSTR. / WICHERTSTR.	4
		EBERSWALDER STR.	5
		ERICH-WEINERT-STR. / PRENZLAUER ALLEE	5
		ERICH-WEINERT-STR. / SCHÖNHAUSER ALLEE / PAUL-ROBESON-STR.	3
		ERICH-WEINERT-STR. / STAHLHEIMER STR.	3
		GLEIMSTR.	2
		GLEIMSTR. / SCHÖNHAUSER ALLEE / STARGARDER STR.	12
		GNEISTSTR. / SCHÖNHAUSER ALLEE	2
		GREIFENHAGENER STR. / STARGARDER STR.	1
		GREIFENHAGENER STR. / WICHERTSTR.	2
		GRELLSTR. / PRENZLAUER ALLEE / WICHERTSTR.	4
		KASTANIENALLEE	13
		KASTANIENALLEE / ODERBERGER STR.	4
		KOLLWITZSTR.	3
		KOLLWITZSTR. / SAARBRÜCKER STR. / SCHÖNHAUSER ALLEE	4
		KOPENHAGENER STR.	1
		KUGLERSTR. / SCHÖNHAUSER ALLEE	1
		LOTTUMSTR. / SCHÖNHAUSER ALLEE	4
		MALMÖER STR. / PAUL-ROBESON-STR. / UECKERMÜNDER STR.	1
		OSTSEESTR. / PRENZLAUER ALLEE / PRENZLAUER PROMENADE / WISBYER STR.	5
		PAPPELALLEE	9
		PAPPELALLEE / STARGARDER STR.	2
		PRENZLAUER ALLEE	3
		RAUMERSTR. / SENEFELDERSTR.	1
		SCHIVELBEINER STR.	1
SCHÖNHAUSER ALLEE	18		
SCHÖNHAUSER ALLEE / WICHERTSTR. / SCHIVELBEINER STR.	3		
SCHWEDTER STR.	1		

**Unfallörtlichkeiten von Radfahrerkehrsunfällen  
in der Direktion 1  
nach Bezirken(alt) und Polizeiabschnitten**

<b>2009</b>			
Pol. Abschnitt	Bezirk (alt)	Ort	Anzahl VU
15	PB	SEELOWER STR. / SCHIVELBEINER STR.	2
		SENEFELDERSTR. / STARGARDER STR.	2
		SREDZKISTR.	3
		STARGARDER STR.	5
		TRELLEBORGER STR. / WISBYER STR.	1
		U-BHF. SCHÖNHAUSER ALLEE / KOPENHAGENER STR. / SCHÖNHAUSER ALLEE	5
		WICHERTSTR.	2
		WISBYER STR.	2
		CHORINER STR. / ODERBERGER STR. / SCHÖNHAUSER ALLEE / SREDZKISTR.	1
		FEHRBELLINER STR. / SCHÖNHAUSER ALLEE	4
		GAUDYSTR. / SCHÖNHAUSER ALLEE	1
		GUDVANGER STR. / WICHERTSTR.	1
		TOPSSTR.	1
		DÄNENSTR. / SCHÖNFLIEßER STR.	3
		DRIESENER STR. / SCHIVELBEINER STR.	1
		GNEISTSTR. / PAPPELALLEE / RAUMERSTR.	1
		KOLLWITZSTR. / WÖRTHER STR.	2
		BEHMSTR.	1
		BEHMSTRABENBRÜCKE	1
		GLEIMSTR. / SONNENBURGER STR.	1
		GUDVANGER STR. / TALSTR. / WISBYER STR.	3
		ZIONSKIRCHSTR.	1
		HUMANNPLATZ / STAHLHEIMER STR. / WICHERTSTR.	1
		GLEIMSTR. / AM FALKPLATZ / FALKPLATZ / YSTADER STR.	2
		METZER STR. / SCHÖNHAUSER ALLEE / SCHWEDTER STR. / SENEFELDERPLATZ	4
		EBERSWALDER STR. / EBERSWALDER STR.	3
		DUNCKERSTR. / WISBYER STR.	3
		BORNHOLMER STR. / SCHÖNFLIEßER STR. / STAVANGERSTR.	1
		KUGLERSTR. / PRENZLAUER ALLEE	1
		KRÜGERSTR. / PRENZLAUER ALLEE / ERICH-WEINERT PARK	1
		SCHLIEMANNSTR.	1
		FEHRBELLINER STR.	1
		BORNHOLMER STR. / AALESUNDER STR.	1
		BORNHOLMER STR. / ANDERSENSTR.	2
		GLEIMTUNNEL / GLEIMSTR. / SCHWEDTER STR.	3
		KNAACKSTR. / KOLLWITZPLATZ / KOLLWITZSTR.	3
		NEUMANNSTR. / STAHLHEIMER STR. / WISBYER STR.	2
		SCHLIEMANNSTR. / STARGARDER STR.	1
		TEMPLINER STR. / ZIONSKIRCHSTR.	1
		BORNHOLMER STR. / BERGENER STR.	1
		BÖSEBRÜCKE	1
		CZARNIKAUER STR. / SCHÖNFLIEßER STR.	1
IBSENSTR. / STAVANGERSTR.	1		
BERLINER STR. / SCHONENSCHEN STR. / SCHÖNHAUSER ALLEE	3		
GREIFENHAGENER STR.	2		
HAGENAUER STR. / SREDZKISTR.	2		
STAVANGERSTR.	1		
CHRISTINENSTR.	1		

**Unfallörtlichkeiten von Radfahrerverkehrsunfällen  
in der Direktion 1  
nach Bezirken(alt) und Polizeiabschnitten**

<b>2009</b>			
<b>Pol. Abschnitt</b>	<b>Bezirk (alt)</b>	<b>Ort</b>	<b>Anzahl VU</b>
15	PB	CHRISTINENSTR. / SCHWEDTER STR.	1
		KOPENHAGENER STR. / SONNENBURGER STR.	1
		LETTESTR. / LYCHENER STR.	1
		YSTADER STR.	1
		ARNIMPLATZ / SCHÖNFLIEBER STR. / PAUL-ROBESON-STR.	1
		RODENBERGSTR. / STAHLHEIMER STR.	1
Verkehrsunfälle im Bezirk PB			275
Verkehrsunfälle im Polizeiabschnitt 15			275
16	PB	AM FRIEDRICHSHAIN	1
		CHRISTBURGER STR. / GREIFSWALDER STR. / PASTEURSTR.	2
		DANZIGER STR.	8
		DANZIGER STR. / DIESTERWEGSTR.	4
		DANZIGER STR. / ELLA-KAY-STR.	1
		DANZIGER STR. / GREIFSWALDER STR.	5
		DANZIGER STR. / PRENZLAUER ALLEE	9
		ERICH-WEINERT-STR. / GREIFSWALDER STR. / THOMAS-MANN-STR.	2
		ERICH-WEINERT-STR. / HOSEMANNSTR.	1
		FRÖBELSTR. / PRENZLAUER ALLEE / RAUMERSTR.	1
		GOETHESTR. / OSTSEESTR.	1
		GREIFSWALDER STR.	6
		GREIFSWALDER STR. / GRELLSTR. / NAUGARDER STR. / STORKOWER STR.	3
		GREIFSWALDER STR. / HEINRICH-ROLLER-STR.	3
		GREIFSWALDER STR. / HUFELANDSTR. / MARIENBURGER STR.	1
		GREIFSWALDER STR. / IMMANUELKIRCHSTR.	1
		GREIFSWALDER STR. / LILLI-HENOCH-STR. / ERNST-THÄLMANN-PARK	1
		GREIFSWALDER STR. / MICHELANGELOSTR. / OSTSEESTR.	2
		GRELLSTR.	4
		GRELLSTR. / HOSEMANNSTR.	2
		HERMANN-BLANKENSTEIN-STR. / THAERSTR. / THAERSTRABENBRÜCKE	2
		HIDDENSEER STR. / PRENZLAUER ALLEE	1
		IMMANUELKIRCHSTR. / KNAACKSTR. / PRENZLAUER ALLEE	2
		KNIPRODESTR.	3
		KNIPRODESTR. / ALTENESCHER WEG	2
		KNIPRODESTR. / DANZIGER STR.	2
		KNIPRODESTR. / STORKOWER STR.	3
		MARIENBURGER STR.	2
		MARIENBURGER STR. / PRENZLAUER ALLEE / WÖRTHER STR.	2
		METZER STR. / PRENZLAUER ALLEE	2
		MICHELANGELOSTR. / HANNS-EISLER-STR.	1
		OSTSEESTR.	3
		OTTO-BRAUN-STR.	1
		OTTO-BRAUN-STR. / MENDELSSOHNSTR.	2
		PRENZLAUER ALLEE	8
		PRENZLAUER ALLEE / PRENZLAUER BERG / SAARBRÜCKER STR.	5

**Unfallörtlichkeiten von Radfahrerverkehrsunfällen  
in der Direktion 1  
nach Bezirken(alt) und Polizeiabschnitten**

<b>2009</b>					
Pol. Abschnitt	Bezirk (alt)	Ort	Anzahl VU		
16	PB	RUDI-ARNDT-STR. / CONRAD-BLENKLE-STR.	1		
		STORKOWER STR.	17		
		STORKOWER STR. / LANDSBERGER ALLEE	6		
		STORKOWER STR. / SYRINGENWEG	2		
		BELFORTER STR. / HEINRICH-ROLLER-STR. / PRENZLAUER ALLEE	1		
		CHRISTBURGER STR. / PRENZLAUER ALLEE / SREDZKISTR.	2		
		DANZIGER STR. / HANS-OTTO-STR.	1		
		ERICH-WEINERT-STR.	1		
		GREIFSWALDER STR. / JOHN-SCHEHR-STR.	1		
		GUBITZSTR.	2		
		HOHENSCHÖNHAUSER STR. / MAIGLÖCKCHENSTR. / ODERBRUCHSTR. / HERBERT-TSCHÄPE-STR.	1		
		ODERBRUCHSTR. / KARL-LADE-STR. / LANDSBERGER ALLEE	1		
		WINSSTR.	1		
		DANZIGER STR. / RYKESTR.	2		
		HERMANN-BLANKENSTEIN-STR.	2		
		METZER STR. / STRAßBURGER STR.	1		
		PIESKOWER WEG / THOMAS-MANN-STR.	1		
		OTTO-BRAUN-STR. / BARNIMSTR.	1		
		OTTO-BRAUN-STR. / AM FRIEDRICHSHAIN / GREIFSWALDER STR. / PRENZLAUER BERG / PLAT	9		
		KNIPRODESTR. / STEDINGERWEG / HANNS-EISLER-STR. / KGA NEU BERLIN	1		
		CONRAD-BLENKLE-STR.	2		
		DANZIGER STR. / WINSSTR.	3		
		ERICH-WEINERT-STR. / GUBITZSTR.	1		
		KNIPRODESTR. / ANTON-SAEFKOW-STR.	1		
		SAARBRÜCKER STR.	2		
		GRELLSTR. / GUBITZSTR.	1		
		DANZIGER STR. / BÖTZOWSTR. / ARNSWALDER PLATZ	2		
		JABLONSKISTR. / PRENZLAUER ALLEE	1		
		HOHENSCHÖNHAUSER STR.	1		
		AM FRIEDRICHSHAIN / HANS-OTTO-STR. / KÄTHE-NIEDERKIRCHNER-STR.	1		
		PAUL-HEYSE-STR. / ERNST-FÜRSTENBERG-STR.	1		
		S-BHF. LANDSBERGER ALLEE	1		
		SODTKESTR.	1		
		BELFORTER STR. / KOLMARER STR.	1		
		DIESTERWEGSTR. / PRENZLAUER ALLEE / STARGARDER STR.	1		
		LISELOTTE-HERRMANN-STR.	1		
		PRENZLAUER ALLEE / STUBBENKAMMERSTR.	1		
		Verkehrsunfälle im Bezirk PB			175
		Verkehrsunfälle im Polizeiabschnitt 16			175
		Gesamtergebnis			1198

**Unfallörtlichkeiten von Radfahrerkehrunfällen  
in der Direktion 2  
nach Bezirken(alt) und Polizeiabschnitten**

<b>2009</b>			
<b>Pol. Abschnitt</b>	<b>Bezirk (alt)</b>	<b>Ort</b>	<b>Anzahl VU</b>
21	SP	ALTSTÄDTER RING / KLOSTERSTR. / SEEGEFELDER STR. / STABHOLZGARTEN	6
		ALTSTÄDTER RING / MORITZSTR.	1
		AM JULIUSTURM	1
		AM JULIUSTURM / CARL-SCHURZ-STR. / HAVELSTR. / HOHER STEINWEG	2
		ASKANIERRING / FALKENSEER DAMM	1
		BRAMWALDWEG / PIONIERSTR.	1
		CHARLOTTENSTR. / LINDENUFER / CHARLOTTENBRÜCKE	1
		DALLGOWER STR. / PETZOLDTWEG / SEEGEFELDER STR.	1
		FALKENHAGENER TOR / HOHENZOLLERNRING / PIONIERSTR.	1
		FALKENSEER CHAUSSEE	1
		FALKENSEER CHAUSSEE / FRANKENWALDSTR. / MÜLHEIMER STR.	4
		FALKENSEER CHAUSSEE / GERMERSHEIMER WEG	1
		FALKENSEER CHAUSSEE / WASSERWERKSTR. / AM KIESTEICH	4
		FALKENSEER CHAUSSEE / ZEPPELINSTR.	2
		FLANKENSCHANZE	1
		FÜRSTENWEG / HOHENZOLLERNRING / RADELANDSTR.	1
		GARTENFELDER STR.	1
		GARTENFELDER STR. / SAATWINKLER DAMM / GARTENFELDER BRÜCKE	1
		GOLTZSTR. / RAUCHSTR.	1
		GOLTZSTR. / STREITSTR.	1
		HAKENFELDER STR.	1
		HASELHORSTER DAMM	1
		HOHENZOLLERNRING	2
		HOHENZOLLERNRING / STREITSTR.	1
		KISSELNALLEE / PAUSINER STR. / RADELANDSTR.	1
		NAUENER STR. / SEEGEFELDER STR. / ZEPPELINSTR.	1
		NEUENDORFER STR.	1
		NEUENDORFER STR. / FALKENSEER PLATZ	2
		RADELANDSTR.	3
		SCHÖNWALDER STR.	2
		SEEGEFELDER STR.	4
		STREITSTR.	5
		AM JULIUSTURM / FALKENSEER PLATZ	2
		ALTSTÄDTER RING / FALKENSEER PLATZ	2
		FALKENSEER CHAUSSEE / OBERHAUSER STR.	1
		MÜLLERSTR. / SCHÖNWALDER STR. / BISMARCKPLATZ	1
		BEERWINKEL / AM KIESTEICH	1
		WERDERSTR.	1
		SEEGEFELDER WEG	3
		ZEPPELINSTR.	1
		ALTSTÄDTER RING	1
		WUSTERMARKER STR.	1
		EISWERDERSTR.	1
AM JULIUSTURM / BEHNITZ / BREITE STR.	2		
ELISABETHSTR. / LASIUSZEILE / SCHÖNWALDER STR.	1		
FELDSTR. / NEUENDORFER STR. / SCHÖNWALDER STR.	2		
FINKENKRUGER WEG / SEEGEFELDER WEG	1		
EMDENZEILE / SCHÖNWALDER STR.	1		
WICHERNSTR.	1		
SCHÖNWALDER ALLEE	2		
IM SPEKTEFELD	1		
CAUTIUSSTR. / STREITSTR.	1		
FALKENSEER CHAUSSEE / POSTHAUSWEG	1		
JAGOWSTR. / NEUENDORFER STR.	1		



**Unfallörtlichkeiten von Radfahrerkehrverhunsfällen  
in der Direktion 2  
nach Bezirken(alt) und Polizeiabschnitten**

<b>2009</b>					
<b>Pol. Abschnitt</b>	<b>Bezirk (alt)</b>	<b>Ort</b>	<b>Anzahl VU</b>		
21	SP	DAUMSTR. / RHENANIASTR.	1		
		AALEMANNUFER / NIEDERNEUENDORFER ALLEE	1		
		STADTRANDSTR.	1		
		NIEDERNEUENDORFER ALLEE / WICHERNSTR.	1		
		DYROTZER STR. / SEEGEFELDER STR. / VIERSENER STR.	2		
		RHENANIASTR.	1		
		BISMARCKSTR. / NEUENDORFER STR. / WRÖHMÄNNERPARK	1		
		HAKENFELDER STR. / SCHÖNWALDER ALLEE / STADTPARK SPANDAU	1		
		GALENSTR. / SEEGEFELDER STR. / AM BAHNHOF SPANDAU	4		
		RAUCHSTR. / ASHDODSTR.	1		
		REUßSTR. / STREITSTR.	1		
		KIRCHHOFSTR. / KÖRNERSTR. / NEUENDORFER STR.	1		
		HOHENZOLLERNRING / SCHÖNWALDER ALLEE / FEHRBELLINER TOR / KLINKEPLATZ	2		
		ASKANIERRING / HAVELSCHANZE / NEUENDORFER STR. / STREITSTR. / KGA KLECKERSDORF	2		
		CAUTIUSSTR. / MICHELSTADTER WEG	2		
		EDERKOPFWEG / WITTGENSTEINER WEG	1		
		LYNARSTR.	1		
		AN DER KAPPE	1		
		ACKERSTR. / BLUMENSTR.	1		
		ASKANIERRING / FLANKENSCHANZE	2		
		BREITE STR. / WASSERSTR. / MARKT	1		
		BUSCHHÜTTENER WEG / FREUDENBERGER WEG / WITTGENSTEINER WEG	1		
		ESCHENWEG / TANNENWEG	1		
		GERMERSHEIMER WEG / KANDELER WEG / ZWEIBRÜCKER STR.	1		
		MORITZSTR. / VIKTORIAUFER	1		
		ASKANIERRING / BORCHERTWEG	1		
		BALLERSDORFER STR. / REMSCHEIDER STR.	1		
		EISWERDERSTR. / NEUENDORFER STR.	1		
		ELSTALER STR. / SEEGEFELDER STR.	1		
		KISSELNALLEE / PIONIERSTR. / ZEPPELINSTR. (ENDE)	1		
		CHAMISSOSTR. / STREITSTR.	1		
		GERMERSHEIMER PLATZ	1		
		GOLTZSTR. / MERTENSSTR.	1		
		NEUE BERGSTR.	1		
		NEUMEISTERSTR.	2		
		NEUMEISTERSTR. / SCHÖNWALDER STR.	2		
		PIONIERSTR.	1		
		AM KIESTEICH	1		
		BLUMENSTR. / FELDSTR. / FLANKENSCHANZE	1		
		CAUTIUSSTR.	1		
		DAUMSTR. / SCHWIELOWSEESTR.	1		
		HÜGELSCHANZE / SCHÖNWALDER STR.	1		
		MERTENSSTR.	1		
		WITTGENSTEINER WEG / SPEKTEWEG	1		
		MORITZSTR. / VIKTORIAUFER / MORITZBRÜCKE	1		
			Verkehrsunfälle im Bezirk SP		141
		Verkehrsunfälle im Polizeiabschnitt 21			141
22	SP	CHARLOTTENBURGER CHAUSSEE	3		
		GARTENFELDER STR.	1		
		NONNENDAMMALLEE	6		
		NONNENDAMMALLEE / QUELLWEG	1		
		NONNENDAMMALLEE / ROHRDAMM	2		
		DAUMSTR. / GARTENFELDER STR. / TELEGRAFENWEG	1		
		FREIHEIT	1		

**Unfallörtlichkeiten von Radfahrerverkehrsunfällen  
in der Direktion 2  
nach Bezirken(alt) und Polizeiabschnitten**

<b>2009</b>				
<b>Pol. Abschnitt</b>	<b>Bezirk (alt)</b>	<b>Ort</b>	<b>Anzahl VU</b>	
22	SP	MOTARDSTR.	1	
		KÖTTGENSTR. / ROHRDAMM	1	
		JUNGFERNHEIDEWEG	2	
		CHARLOTTENBURGER CHAUSSEE / ROMINTER ALLEE / SPANDAUER DAMM	3	
		GOEBELSTR. / QUELLWEG	1	
		GRAMMESTR. / NONNENDAMMALLEE	1	
		GARTENFELDER STR. / PAULSTERNSTR. / KGA NEUER EXERZIERPLATZ	1	
		BERTHOLD-SCHWARZ-STR. / GARTENFELDER STR. / HASELHORSTER DAMM	2	
		CHARLOTTENBURGER CHAUSSEE / KLÄRWERKSTR.	1	
		GROßER SPREERING / BOLTONSTR.	1	
		TELTOWER STR.	1	
		WIESENDAMM	2	
		SPANDAUER DAMM / WIESENDAMM	1	
		GRENADIERSTR. / STRESOWSTR.	1	
		STRABE AM SCHALTWERK	1	
		NONNENDAMMALLEE / VOLTASTR.	1	
		QUELLWEG / WERNERWERKDAMM	1	
	MOTARDSTR. / ROHRDAMM	1		
	WATTSTR. / WERNERWERKDAMM	1		
	Verkehrsunfälle im Bezirk SP			39
	CH	CH	AHORNALLEE / SPANDAUER DAMM	2
			BREDTSCHNEIDERSTR. / MESSEDAMM	1
			FREDERICIASTR. / KÖNIGIN-ELISABETH-STR.	1
			FÜRSTENBRUNNER WEG / KÖNIGIN-ELISABETH-STR. / SPANDAUER DAMM	7
			FÜRSTENBRUNNER WEG / N. ZUF. Z. RBG. FÜRSTBR. WEG	1
			GOTHA-ALLEE	1
			HALENSEESTR.	2
			HEERSTR.	8
			HESSENALLEE / PLATANENALLEE / REICHSSTR.	1
KAISERDAMM / KÖNIGIN-ELISABETH-STR. / MESSEDAMM			6	
KAISERDAMM / MEERSCHIEDTSTR.			1	
KAISERDAMM / ROGNITZSTR. / KAISERDAMMBRÜCKE			3	
KASTANIENALLEE / REICHSSTR.			1	
KNOBELSDORFFSTR. / KÖNIGIN-ELISABETH-STR.			3	
KÖNIGIN-ELISABETH-STR.			2	
MASURENALLEE			2	
MASURENALLEE / MESSEDAMM / NEUE KANTSTR.			5	
MASURENALLEE / SOORSTR. / HAMMARSKJÖLDPLATZ			2	
REICHSSTR.			2	
SPANDAUER DAMM			1	
WALDSCHULALLEE			2	
LINDENALLEE / REICHSSTR. / THEODOR-HEUSS-PLATZ			3	
ANGERBURGER ALLEE / GLOCKENTURMSTR.	1			
AM POSTFENN	1			
OSTPREUßENBRÜCKE	1			
THEODOR-HEUSS-PLATZ	1			
KASTANIENALLEE / SPANDAUER DAMM	1			
OLYMPISCHE STR. / ROMINTER ALLEE / TRAKEHNER ALLEE / OLYMPISCHER PLATZ	1			
PREUßENALLEE	1			
LERSCHPFAD / SPANDAUER DAMM / SPANDAUER-DAMM-BRÜCKE	1			
MAIKÄFERPFAD	1			

**Unfallörtlichkeiten von Radfahrerkehrunfällen  
in der Direktion 2  
nach Bezirken(alt) und Polizeiabschnitten**

<b>2009</b>			
<b>Pol. Abschnitt</b>	<b>Bezirk (alt)</b>	<b>Ort</b>	<b>Anzahl VU</b>
22	CH	KNOBELSDORFFSTR. / ROGNITZSTR. / A 100 BAB / KNOBELSDORFFBRÜCKE / 100 AS KAISERD	2
		HESSENALLEE / PREUßENALLEE / WÜRTTEMBERGALLEE	1
		HEERSTR. / KRANZALLEE / FLATOWALLEE / HEILSBERGER DREIECK	1
		OLYMPISCHE STR. / PREUßENALLEE / REICHSSTR.	1
		MESSEDAMM	4
		BAYERNALLEE / PREUßENALLEE	1
		BOLIVARALLEE	1
		HEERSTR. / INSTERBURGALLEE	1
		HEERSTR. / PILLKALLER ALLEE	1
		HEERSTR. / PREUßENALLEE	2
		JAFFESTR. / MESSEDAMM	1
		REICHSSTR. / STEUBENPLATZ	3
		HEERSTR. / RAUSCHENER ALLEE	1
		REICHSSTR. / STORMSTR.	1
		EICKAMPSTR. / KIEFERNWEG	1
		FRANKENALLEE / KAROLINGERPLATZ	1
		GLOCKENTURMSTR.	1
		HEERSTR. / SCHIRWINDTER ALLEE / SCHOLZPLATZ	1
		HEERSTR. / SOLDAUER ALLEE / TEUFELSSEESTR.	2
		HEERSTR. / TEUFELSSEESTR. / HEERSTRÄßENBRÜCKE	2
		NEIDENBURGER ALLEE	1
		REICHSSTR. / SPANDAUER DAMM / KGA SPANDAUER BOCK	2
		EBERESCHENALLEE / STEUBENPLATZ	1
		HARBIGSTR. / MAIKÄFERPFAD	1
		ORTELSBURGER ALLEE	1
		ROSSITTER WEG	1
		HEERSTR. / POMMERNALLEE / THEODOR-HEUSS-PLATZ	1
	KIRSCHENALLEE / PLATANENALLEE	1	
	Verkehrsunfälle im Bezirk CH		104
	WI	HALENSEESTR.	2
		KÖNIGSWEG	2
		TEUFELSSEECHAUSSÉE	1
		HAVELCHAUSSÉE	1
AM POSTFENN / HAVELCHAUSSÉE		1	
EICKAMPSTR. / SCHMETTERLINGSPLATZ		1	
EICKAMPSTR. / KÖNIGSWEG / AUERBACHTUNNEL / FORSTAMT GRUNEWALD REVIERFÖRSTEREI E		1	
Verkehrsunfälle im Bezirk WI		9	
Verkehrsunfälle im Polizeiabschnitt 22			152
23	SP	ADAMSTR. / BETCKESTR. / PICHELSDORFER STR.	3
		ALTONAER STR. / KLOSTERSTR.	4
		AM OBERHAFEN / SCHULENBURGSTR. / TIEFWERDERWEG	1
		BRUNSBÜTTELER DAMM	10
		BRUNSBÜTTELER DAMM / KLOSTERSTR. / RUHLEBENER STR.	8
		BRUNSBÜTTELER DAMM / MAGISTRATSWEG	2
		BRUNSBÜTTELER DAMM / NAUENER STR.	2
		BRUNSBÜTTELER DAMM / PÄWESINER WEG	1
		GATOWER STR.	1
		GATOWER STR. / HEERSTR.	4
		HEERSTR.	2
		KLADOWER DAMM	4
		KLOSTERSTR. / SEDANSTR.	3
		MAGISTRATSWEG	2
		PÄWESINER WEG	2
		PICHELSDORFER STR.	4
RITTERFELDDAMM	1		

**Unfallörtlichkeiten von Radfahrerverkehrsunfällen  
in der Direktion 2  
nach Bezirken(alt) und Polizeiabschnitten**

<b>2009</b>			
<b>Pol. Abschnitt</b>	<b>Bezirk (alt)</b>	<b>Ort</b>	<b>Anzahl VU</b>
23	SP	RUHLEBENER STR.	1
		SCHMIDT-KNOBELSDORF-STR.	3
		SCHMIDT-KNOBELSDORF-STR. / SEEBURGER STR. / SEEBURGER WEG / ULRIKENSTR. / LUTONE	1
		WILHELMSTR.	4
		POTSDAMER CHAUSSEE	1
		HEERSTR. / WILHELMSTR.	3
		POTSDAMER CHAUSSEE / STRAÙE 269	1
		ADAMSTR. / WILHELMSTR.	1
		ULMENSTR. / WILHELMSTR.	1
		SÜDEKUMZEILE	1
		OBSTALLEE	1
		BRUNSBÜTTELER DAMM / ELSFLEETHER WEG	1
		BRUNSBÜTTELER DAMM / AM BAHNHOF SPANDAU	2
		HEERSTR. / SANDSTR.	2
		SEEBURGER WEG	2
		SCHARFE LANKE	1
		HEERSTR. / MAGISTRATSWEG / SEMMELLÄNDERWEG	2
		ALTONAER STR. / PÄWESINER WEG	1
		KLOSTERSTR. / SEEBURGER STR. / WILHELMSTR. / ZIEGELHOF	1
		ALT-KLADOW / SAKROWER LANDSTR.	1
		TIEFWERDERWEG	1
		JACZOSTR.	1
		MAGISTRATSWEG / LOSCHWITZER WEG	1
		FINKENKRUGER WEG	1
		RUHLEBENER STR. / TIEFWERDERWEG / KGA TIEFWERDERWEG	1
		NAUENER STR. / STAAKENER STR.	1
		KLOSTERBUSCHWEG	1
		COSMARWEG	1
		SEEBURGER STR.	2
		BORKUMER STR. / WILHELMSHAVENER STR.	1
		GATOWER STR. / WILHELMSTR.	2
		NENNHAUSER DAMM / SCHULSTR.	1
		LAZARUSSTR.	1
		ERNA-SACK-STR.	1
		AM LANDSCHAFTSPARK GATOW	1
		SANDSTR.	2
		ALTONAER STR. / JADEWEG	1
		BETCKESTR. / GÖTELSTR.	1
		BEYERSTR.	1
		BREITEHORNWEG	1
		EICHELMATENWEG	1
		NENNHAUSER DAMM	1
		REIMERWEG	1
		RITTERFELDDAMM / UFERPROMENADE / AM FLUGPLATZ GATOW	1
		SCHMIDT-KNOBELSDORF-STR. / WILHELMSTR. / MELANCHTHONPLATZ	3
		TORWEG / OBERDORFER STEIG	1
		UFERPROMENADE	1
ADAMSTR. / FÖLDERICHSTR.	1		
DIEDENHOFENER STR. / KLOSTERSTR.	1		
PILLNITZER WEG / HEERSTR.	1		
WICKRAMSTR. / PFÄNDNERWEG	1		
AM DONNERBERG / AM LANDSCHAFTSPARK GATOW	1		
BARMBEKER WEG / BRUNSBÜTTELER DAMM / HABERLANDWEG	1		

**Unfallörtlichkeiten von Radfahrerverkehrsunfällen  
in der Direktion 2  
nach Bezirken(alt) und Polizeiabschnitten**

<b>2009</b>			
<b>Pol. Abschnitt</b>	<b>Bezirk (alt)</b>	<b>Ort</b>	<b>Anzahl VU</b>
23	SP	KRAMPNITZER WEG / PARNEMANNWEG / SAKROWER LANDSTR.	1
		KUCKUCKSTR. / POTSDAMER CHAUSSEE	1
		POTSDAMER CHAUSSEE / WILHELMSTR.	1
		ROHRSÄNGERSTEIG	1
		AM FLUGPLATZ GATOW / CHARLES-LINDBERGH-STR.	1
		BEYERSTR. / FÖLDERICHSTR.	1
		BRANDENSTEINWEG / HEERSTR. / SIEMENSWERDERWEG	1
		MALSCHWEG / WILHELMSTR.	1
		SEEKORSO / SAINT-EXUPERY-STR. / AUGUST-EULER-ZEILE	1
		STAAKENER STR.	1
		TORWEG / AHLBEERENSTEIG / FEIGENSTEIG	1
		BRUNSBÜTTELER DAMM / PRISDORFER STR.	1
		FÄHLMANNWEG	1
		SELBITZER STR.	1
Verkehrsunfälle im Bezirk SP			137
Verkehrsunfälle im Polizeiabschnitt 23			137
24	CH	PESTALOZZISTR.	1
		SEESTR.	3
		SCHLOBSTR.	2
		BERNHARD-LICHTENBERG-STR. / HECKERDAMM	1
		BISMARCKSTR.	5
		BISMARCKSTR. / KAISERDAMM / SCHLOBSTR. / SUAREZSTR.	4
		BISMARCKSTR. / RICHARD-WAGNER-STR. / SESENHEIMER STR.	1
		BISMARCKSTR. / WILMERSDORFER STR.	3
		GOETHESTR. / KRUMME STR.	1
		HALEMWEG	1
		HECKERDAMM	2
		IBURGER UFER	1
		JUNGFERNHEIDEWEG / SAATWINKLER DAMM / MÄCKERITZBRÜCKE	2
		KAISERDAMM	2
		KAISERDAMM / WITZLEBENSTR.	3
		KAISER-FRIEDRICH-STR.	1
		KAISER-FRIEDRICH-STR. / KANTSTR.	1
		KAISER-FRIEDRICH-STR. / OTTO-SUHR-ALLEE / SPANDAUER DAMM / LUISENPLATZ	5
		KAISER-FRIEDRICH-STR. / SCHILLERSTR.	2
		KANTSTR.	1
		KANTSTR. / KRUMME STR.	1
		KANTSTR. / WINDSCHEIDSTR.	1
		KRUMME STR. / OTTO-SUHR-ALLEE / WARBURGZEILE	2
		MAX-DOHRN-STR. / TEGELER WEG	5
		NEUE KANTSTR. / WITZLEBENSTR.	2
		OTTO-SUHR-ALLEE	4
		OTTO-SUHR-ALLEE / RICHARD-WAGNER-STR. / WINTERSTEINSTR. / RICHARD-WAGNER-PLATZ	4
		SAATWINKLER DAMM	2
		SOPHIE-CHARLOTTEN-STR.	4
		SOPHIE-CHARLOTTEN-STR. / SPANDAUER DAMM	1
		SPANDAUER DAMM	5
		SPANDAUER DAMM / KLAUSENERPLATZ	3
		SUAREZSTR. / WITZLEBENSTR.	3
		TEGELER WEG	4
WILMERSDORFER STR.	3		
WILMERSDORFER STR. / ZILLESTR.	2		
WINDSCHEIDSTR.	2		
DERNBURGSTR. / HERBARTSTR.	1		

**Unfallörtlichkeiten von Radfahrerkehrsunfällen  
in der Direktion 2  
nach Bezirken(alt) und Polizeiabschnitten**

<b>2009</b>			
<b>Pol. Abschnitt</b>	<b>Bezirk (alt)</b>	<b>Ort</b>	<b>Anzahl VU</b>
24	CH	SIEMENS DAMM / JAKOB-KAISER-PLATZ	1
		CHRISTSTR. / SOPHIE-CHARLOTTEN-STR.	1
		GOSLARER UFER / KAISERIN-AUGUSTA-ALLEE / KAISERIN-AUGUSTA-BRÜCKE	1
		DANCKELMANNSTR. / HORSTWEG	1
		NORDHAUSER STR. / TRESEBURGER STR.	1
		DANCKELMANNSTR.	1
		ZILLESTR.	1
		ALT-LIETZOW / WINTERSTEINSTR.	1
		ALT-LIETZOW / GUERICKESTR. / RÖNTGENSTR.	1
		BRAUHOFFSTR. / GIERKEZEILE / OTTO-SUHR-ALLEE	2
		KNOBELSDORFFSTR. / SCHLOßSTR. / ZILLESTR.	1
		MINDENER STR. / TAUROGGENER STR.	1
		KEPLERSTR. / OLBERSSTR.	1
		NEUFERTSTR. / SCHLOßSTR. / WULFSHEINSTR.	1
		SAATWINKLER DAMM / ZUFAHRT Z. FLUGHAFEN TEGEL / GENERAL-GANEVAL-BRÜCKE	1
		KAISERDAMM / WUNDTSTR.	1
		MIERENDORFFSTR. / TAUROGGENER STR. / TEGELER WEG	2
		BRAUHOFFSTR. / WINTERSTEINSTR.	1
		GOSLARER UFER	1
		KRUMME STR. / WILMERSDORFER STR. / STUTTGARTER PLATZ	1
		KAISERIN-AUGUSTA-ALLEE / SÖMMERINGSTR. / MIERENDORFFPLATZ	1
		HEILMANNRING / HECKERDAMM / VOLKSPARK JUNGFERNHEIDE	1
		OSNABRÜCKER STR. / MIERENDORFFPLATZ	1
		DARWINSTR. / QUEDLINBURGER STR.	1
		SCHLOßSTR. / SPANDAUER DAMM / VORGARTEN SCHLOß CHARLOTTENBURG	3
		SUAREZSTR.	1
		RÜCKERTSTR. / SCHILLERSTR.	1
		BISMARCKSTR. / KAISER-FRIEDRICH-STR.	1
		BISMARCKSTR. / FRITSCHESTR.	1
		KAISERDAMM / SOPHIE-CHARLOTTEN-STR. / ERWIN-BARTH-PLATZ	4
		SAATWINKLER DAMM / SEESTR. / A 100 BAB / GOERDELERDAMMBRÜCKE / 100 AS BEUSSELSTR	2
		DANCKELMANNSTR. / KAISERDAMM / WITZLEBENPLATZ / LIETZENSEEPARK / ERWIN-BARTH-PLA	1
		ALT-LIETZOW / LOSCHMIDTSTR.	1
		HERBARTSTR. / NEUE KANTSTR. / LIETZENSEEPARK	2
		SEESTR. / A 100 BAB / GOERDELERDAMMBRÜCKE / 100 AS BEUSSELSTR, AS SEESTR AUSF N	3
		GOERDELERDAMM / REICHWEINDAMM / A 100 BAB / 100 AD CHARLOTTENBURG AUSFAHRT N GOE	1
		WITZLEBENPLATZ	1
		AM HEIDEBUSCH	1
		CHARLOTTENBURGER UFER / LUISENPLATZ / SCHLOßBRÜCKE / SCHLOßGARTEN CHARLOTTENBURG	1
		HAEFTENZEILE / TOEPLERSTR.	1
		SAATWINKLER DAMM / A 111 BAB AUTOBAHNZUBRINGER HAMBURG / 111 AS SAATWINKLER DAMM	3
		SCHUSTEHRUSSTR.	3
		STEIFENSANDSTR. / WITZLEBENSTR. / WITZLEBENPLATZ / LIETZENSEEPARK SÖMMERINGSTR.	3
	2		

**Unfallörtlichkeiten von Radfahrerverkehrsunfällen  
in der Direktion 2  
nach Bezirken(alt) und Polizeiabschnitten**

<b>2009</b>				
<b>Pol. Abschnitt</b>	<b>Bezirk (alt)</b>	<b>Ort</b>	<b>Anzahl VU</b>	
24	CH	WUNDTSTR.	1	
		DERNBURGSTR. / NEUE KANTSTR. / SPIEGELWEG / WUNDTSTR.	1	
		EOSANDERSTR. / OTTO-SUHR-ALLEE / WILMERSDORFER STR.	1	
		HEILMANNRING	1	
		HORSTWEG / WUNDTSTR.	1	
		LISE-MEITNER-STR.	1	
		MOLLWITZSTR. / SOPHIE-CHARLOTTE-STR.	1	
		NEUFERTSTR. / KLAUSENERPLATZ	1	
		RICHARD-WAGNER-STR. / THRASOLTSTR.	1	
		SESENHEIMER STR.	1	
		DARWINSTR. / RÖNTGENBRÜCKE	1	
		HECKERDAMM / A 111 BAB AUTOBAHNZUBRINGER HAMBURG / WELTLINGERBRÜCKE / VOLKSPARK	1	
		KLAUSENERPLATZ	1	
		KNOBELSDORFFSTR. / NEHRINGSTR. / WUNDTSTR.	1	
		CHARLOTTENBURGER UFER / LOHMEYERSTR.	1	
		KAMMINER STR. / TEGELER WEG	1	
		KURT-SCHUMACHER-DAMM / HECKERDAMM / A 111 BAB AUTOBAHNZUBRINGER HAMBURG / WELTLI	1	
		OSNABRÜCKER STR. / TAUROGGENER STR.	2	
		RICHARD-WAGNER-STR.	1	
		FRIEDRICH-OLBRICHT-DAMM / SAATWINKLER DAMM	1	
		FRITSCHESTR. / SCHILLERSTR.	1	
KAISER-FRIEDRICH-STR. / SCHUSTEHRUSSTR.	1			
SCHUSTEHRUSSTR. / WILMERSDORFER STR.	1			
TEGELER WEG / A 100 BAB / 100 AD CHARLOTTENBURG AUSFAHRT N TEGELER WEG	1			
Verkehrsunfälle im Bezirk CH			178	
Verkehrsunfälle im Polizeiabschnitt 24			178	
25	CH	CICEROSTR. / KURFÜRSTENDAMM / LEHNINER PLATZ	2	
		DAHLMANNSTR. / GERVINUSSTR. / LEWISHAMSTR.	1	
		DAHLMANNSTR. / LEWISHAMSTR. / MOMMSENSTR.	1	
		EISENZAHNSTR. / KURFÜRSTENDAMM / WAITZSTR.	1	
		GERVINUSSTR.	2	
		GIESEBRECHTSTR. / WILMERSDORFER STR.	1	
		KURFÜRSTENDAMM / OLIVAER PLATZ	3	
		WILMERSDORFER STR.	2	
		KURFÜRSTENDAMM / LEIBNIZSTR.	1	
		DAMASCHKESTR.	1	
		MOMMSENSTR.	2	
		SYBELSTR. / HOLTZENDORFFPLATZ	1	
		DROYSENSTR. / GERVINUSSTR. / WINDSCHEIDSTR.	2	
		CLAUSEWITZSTR. / KURFÜRSTENDAMM	1	
		LEWISHAMSTR.	1	
		SYBELSTR.	1	
		DROYSENSTR. / SYBELSTR.	1	
		Verkehrsunfälle im Bezirk CH		
	WI	BREITE STR.	1	
		FONTANESTR.	1	
		AßMANNSHAUSER STR.	2	
BINGER STR. / MECKLENBURGISCHE STR.		1		
BRANDENBURGISCHE STR.		3		
BRANDENBURGISCHE STR. / PAULSBORNER STR. / XANTENER STR.		5		
CUNOSTR. / HOHENZOLLERNDAMM / WARMBRUNNER STR.		3		
ELGERSBURGER STR. / FORCKENBECKSTR. / HOHENZOLLERNDAMM FEHLERSTR. / HANAUER STR. / LAUBACHER STR.		1		
2				

**Unfallörtlichkeiten von Radfahrerverkehrsunfällen  
in der Direktion 2  
nach Bezirken(alt) und Polizeiabschnitten**

<b>2009</b>			
<b>Pol. Abschnitt</b>	<b>Bezirk (alt)</b>	<b>Ort</b>	<b>Anzahl VU</b>
25	WI	FORCKENBECKSTR. / MECKLENBURGISCHE STR. / HEIDELBERGER PLATZ	3
		GEORG-WILHELM-STR. / RINGBAHNSTR. / HENRIETTENPLATZ	2
		HAGENSTR. / HUBERTUSBADER STR. / WILDPFAD	1
		HALENSEESTR.	1
		HEILIGENDAMMER STR.	1
		HOHENZOLLERNDAMM	1
		JOACHIM-FRIEDRICH-STR.	5
		JOACHIM-FRIEDRICH-STR. / WESTFÄLISCHE STR.	1
		KOENIGSALLEE	1
		KONSTANZER STR. / XANTENER STR. / OLIVAER PLATZ	2
		KURFÜRSTENDAMM	5
		LAUBENHEIMER STR. / SÜDWESTKORSO	1
		OLIVAER PLATZ	1
		PARISER STR. / WÜRTTEMBERGISCHE STR. / OLIVAER PLATZ	1
		PAULSBORNER STR.	1
		PÜCKLERSTR. / RHEINBABENALLEE / PLATZ AM WILDEN EBER	2
		TEPLITZER STR.	1
		WESTFÄLISCHE STR.	3
		WIESBADENER STR.	1
		KARLSRUHER STR. / KURFÜRSTENDAMM	1
		CICEROSTR. / SEESENER STR.	1
		KATHARINENSTR. / KURFÜRSTENDAMM	2
		NESTORSTR. / PAULSBORNER STR.	1
		GEISENHEIMER STR.	1
		CICEROSTR.	1
		KONSTANZER STR.	1
		ABMANNSHAUSER STR. / NAUHEIMER STR. / SIEGBURGER STR.	1
		RÜDESHEIMER STR.	1
		SÜDWESTKORSO	2
		MECKLENBURGISCHE STR. / HEIDELBERGER PLATZ	1
		KATHARINENSTR.	2
		HOHENZOLLERNDAMM / SALZBRUNNER STR.	1
		BERKAER STR.	1
		HEILBRONNER STR.	2
		DELBRÜCKSTR.	1
		LANDAUER STR. / LAUBACHER STR.	1
		NESTORSTR.	1
		DEIDESHEIMER STR. / LAUBACHER STR.	1
		SALZBRUNNER STR.	1
		BORNSTEDTER STR.	1
		HUNDEKEHLESTR. / RHEINBABENALLEE	3
		HOHENZOLLERNDAMM / RHEINBABENALLEE / TEPLITZER STR.	2
		KURFÜRSTENDAMM / HENRIETTENPLATZ	1
		FRIEDRICHSRUHER STR.	1
		AHRWEILERSTR. / WIESBADENER STR.	1
		ALBRECHT-ACHILLES-STR.	1
		ABMANNSHAUSER STR. / TRIBERGER STR.	1
		BISMARCKALLEE	2
		BORKUMER STR.	1
		DILLENBURGER STR. / LENTZEALLEE / SCHLANGENBADER STR. / EHEMALS 100 AS SCHMARGEN	1
DÜSSELDORFER STR. / WÜRTTEMBERGISCHE STR.	1		
HERTHASTR.	1		
LENTZEALLEE / SCHWEINFURTHSTR.	1		



**Unfallörtlichkeiten von Radfahrerkehrunfällen  
in der Direktion 2  
nach Bezirken(alt) und Polizeiabschnitten**

<b>2009</b>			
<b>Pol. Abschnitt</b>	<b>Bezirk (alt)</b>	<b>Ort</b>	<b>Anzahl VU</b>
25	WI	MECKLENBURGISCHE STR. / SCHLANGENBADER STR. / BAB-TUNNEL SCHLANGENBADER STR. / 1	2
		A 100 BAB / HOHENZOLLERNDAMMBRÜCKE / 100 AS HOHENZOLLERNDAMM AUSF N HOHENZOLLERN	1
		BLÜTHGENSTR. / WESTFÄLISCHE STR.	1
		BORNIMER STR. / KURFÜRSTENDAMM / STORKWINKEL	2
		DUISBURGER STR.	1
		FRITZ-WILDUNG-STR.	1
		HEKTORSTR. / KURFÜRSTENDAMM	1
		JOHANNISBERGER STR.	1
		LORCHER STR. / RÜDESHEIMER STR. / KGA JOHANNISBERG 5	1
		WALLOTSTR.	1
		BAYERISCHE STR. / DÜSSELDORFER STR.	1
		CLAYALLEE / DÜNKELBERGSTEIG	1
		DELBRÜCKSTR. / HUBERTUSALLEE	1
		DUISBURGER STR. / KONSTANZER STR.	1
		HERBERTSTR.	1
		HERTELSTR. / LAUBACHER STR. / RAUENTHALER STR.	2
		JOHANNISBERGER STR. / SÜDWESTKORSO	1
		SCHWALBACHER STR. / BERGHEIMER PLATZ	1
		AUGUSTE-VIKTORIA-STR. / BERKAER STR.	1
		BERGHEIMER PLATZ	1
		BORNSTEDTER STR. / KURFÜRSTENDAMM	1
		BREITE STR. / OEYNHAUSER STR.	1
		CLAYALLEE / HEYDENSTR.	1
		FRANZENSBADER STR. / HUBERTUSALLEE / SKULPTURENPARK AM HUBERTUSSEE	1
		GILLWEG / KURFÜRSTENDAMM / RATHENAUPLATZ	1
		HOMBURGER STR. / JOHANNISBERGER STR.	1
		HUBERTUSALLEE / KOENIGSALLEE	1
		RÜDESHEIMER PLATZ	1
		BERKAER STR. / BREITE STR. / FRIEDRICHSHALLER STR. / HUNDEKEHLESTR. / WARNEMÜNDE	1
		KOENIGSALLEE / MARGARETENSTR.	1
		LYNARSTR. / PAULSBORNER STR.	1
		PAULSBORNER BRÜCKE	1
		WARNEMÜNDER STR.	1
Verkehrsunfälle im Bezirk WI			131
Verkehrsunfälle im Polizeiabschnitt 25			155
26	CH	UHLANDSTR.	1
		BLEIBTREUSTR.	1
		FASANENSTR. / LIETZENBURGER STR.	2
		GROLMANSTR. / KURFÜRSTENDAMM / UHLANDSTR.	1
		JOACHIMSTALER STR.	5
		KANTSTR.	2
		KNESEBECKSTR. / KURFÜRSTENDAMM	1
		KURFÜRSTENDAMM	5
		KURFÜRSTENDAMM / WIELANDSTR.	1
		LIETZENBURGER STR.	2
		LIETZENBURGER STR. / SCHLÜTERSTR. / OLIVAER PLATZ	4
		SCHLÜTERSTR.	1
		WIELANDSTR. / OLIVAER PLATZ	1
		BLEIBTREUSTR. / KURFÜRSTENDAMM	2
		AUGSBURGER STR. / RANKESTR.	1
		AUGSBURGER STR. / JOACHIMSTALER STR.	2
		FASANENSTR. / KURFÜRSTENDAMM	1
		NÜRNBERGER STR. / TAUENTZIENSTR.	2
		AUGSBURGER STR.	1

**Unfallörtlichkeiten von Radfahrerverkehrsunfällen  
in der Direktion 2  
nach Bezirken(alt) und Polizeiabschnitten**

<b>2009</b>				
<b>Pol. Abschnitt</b>	<b>Bezirk (alt)</b>	<b>Ort</b>	<b>Anzahl VU</b>	
26	CH	KURFÜRSTENDAMM / SCHLÜTERSTR.	2	
		RANKESTR.	1	
		BLEIBTREUSTR. / LIETZENBURGER STR. / SÄCHSISCHE STR.	1	
		FASANENSTR.	1	
		LIETZENBURGER STR. / MEINEKESTR.	1	
		JOACHIMSTALER STR. / KURFÜRSTENDAMM / JOACHIMSTALER PLATZ	1	
		JOACHIMSTALER STR. / LIETZENBURGER STR. / RANKEPLATZ	3	
		KURFÜRSTENDAMM / RANKESTR. / TAUENTZIENSTR. / BREITSCHIEDPLATZ	2	
	Verkehrsunfälle im Bezirk CH			48
	WI	BERLINER STR.	5	
		UHLANDSTR.	3	
		BADENSCHER STR.	1	
		BARSTR.	1	
		BERLINER STR. / BIELEFELDER STR. / HOHENZOLLERNDAMM	1	
		BERLINER STR. / BUNDESALLEE	3	
		BLISSESTR.	3	
		BLISSESTR. / MECKLENBURGISCHE STR. / UHLANDSTR.	3	
		BRANDENBURGISCHE STR.	3	
		BUNDESALLEE	5	
		BUNDESALLEE / DETMOLDER STR. / WEXSTR. / BUNDESPLATZ	3	
		BUNDESALLEE / HOHENZOLLERNDAMM / NACHODSTR.	5	
		BUNDESALLEE / JOACHIMSTALER STR. / SCHAPERSTR. / RANKEPLATZ	1	
		BUNDESALLEE / TRAUTENAUSR.	3	
		BUNDESALLEE / WAGHÄUSELER STR.	1	
		BUNDESPLATZ	2	
		DETMOLDER STR. / MECKLENBURGISCHE STR. / RUDOLSTÄDTER STR.	3	
		DETMOLDER STR. / WEIMARISCHE STR.	1	
		DÜSSELDORFER STR.	1	
		EISENZAHNSTR. / HOHENZOLLERNDAMM	1	
		FEHRBELLINER PLATZ	1	
		GASTEINER STR.	1	
		GÜNTZELSTR.	2	
		GÜNTZELSTR. / UHLANDSTR.	1	
		HILDEGARDSTR.	2	
		HOHENZOLLERNDAMM / FEHRBELLINER PLATZ	7	
		HOHENZOLLERNDAMM / SÄCHSISCHE STR.	2	
		HOHENZOLLERNDAMM / UHLANDSTR.	2	
		MECKLENBURGISCHE STR.	1	
		PRINZREGENTENSTR.	2	
		EMSER STR.	1	
		MECKLENBURGISCHE STR. / PARETZER STR. / WALLENBERGSTR.	2	
		PRINZREGENTENSTR. / WEXSTR.	1	
		LIETZENBURGER STR. / NÜRNBERGER STR.	1	
		BERLINER STR. / BLISSESTR. / BRANDENBURGISCHE STR.	1	
		PARISER STR. / UHLANDSTR.	1	
		FASANENSTR. / HOHENZOLLERNDAMM / NIKOLSBURGER STR.	1	
		GÜNTZELSTR. / PRINZREGENTENSTR.	2	
		RUDOLSTÄDTER STR.	1	
HOHENZOLLERNDAMM / KONSTANZER STR.		5		
HOLSTEINISCHE STR.	2			
HOHENZOLLERNDAMM / SIGMARINGER STR.	1			
FASANENSTR. / LUDWIGKIRCHSTR. / MEIEROTTOSTR.	1			
DÜSSELDORFER STR. / UHLANDSTR.	1			

**Unfallörtlichkeiten von Radfahrerverkehrsunfällen  
in der Direktion 2  
nach Bezirken(alt) und Polizeiabschnitten**

<b>2009</b>			
<b>Pol. Abschnitt</b>	<b>Bezirk (alt)</b>	<b>Ort</b>	<b>Anzahl VU</b>
26	WI	GÜNTZELSTR. / NASSAUISCHE STR. / TRAUTENAISTR.	1
		BARSTR. / MANSFELDER STR.	1
		MEINEKESTR. / SCHAPERSTR.	1
		WEXSTR.	2
		PRINZREGENTENSTR. / WAGHÄUSELER STR.	1
		RANKESTR.	1
		NACHODSTR.	1
		BLISSESTR. / WILHELMSAUE / WILHELMSAUE-PROMENADE	2
		UHLANDSTR. / WILHELMSAUE / WILHELMSAUE-PROMENADE	3
		BADENSCHER STR. / BUNDESALLEE	2
		BUNDESALLEE / DURLACHER STR. / HILDEGARDSTR.	1
		HILDEGARDSTR. / LIVLÄNDISCHE STR.	1
		NASSAUISCHE STR.	1
		FASANENSTR.	1
		GEISBERGSTR. / NÜRNBERGER STR. / SCHAPERSTR. / SPICHERNSTR. / NÜRNBERGER PLATZ	2
		BLISSESTR. / DETMOLDER STR.	1
		BERLINER STR. / KONSTANZER STR. / A 100 BAB / 100 AS SCHMARGENDORF AUSFAHRT N KO	1
		HOHENZOLLERNNDAMM / RUDOLSTÄDTER STR. / SEESENER STR.	1
		LUDWIGKIRCHSTR.	1
		SCHAPERSTR.	1
		BABELSBERGER STR. / BADENSCHER STR.	1
		BUNDESALLEE / GÜNTZELSTR.	7
		BRANDENBURGISCHE STR. / GIESELERSTR.	1
		HOHENZOLLERNNDAMM / KAUBSTR.	1
		MEHLITZSTR.	1
		SPICHERNSTR.	1
		AACHENER STR. / MECKLENBURGISCHE STR.	1
		BAMBERGER STR. / BARBAROSSASTR.	1
		BAMBERGER STR. / HOHENSTAUFENSTR. / NACHODSTR.	1
		GASTEINER STR. / HOLSTEINISCHE STR.	1
		PARISER STR.	1
		BADENSCHER STR. / PRINZREGENTENSTR.	1
		AM VOLKSPARK / FRITZ-ELSAS-STR. / HANS-ROSENTHAL-PLATZ / KUFSTEINER STR. / RUDOL	1
BRANDENBURGISCHE STR. / SIGMARINGER STR.	1		
FECHNERSTR.	1		
WILHELMSAUE	1		
Verkehrsunfälle im Bezirk WI			139
Verkehrsunfälle im Polizeiabschnitt 26			187
27	CH	UHLANDSTR.	2
		SCHILLERSTR.	2
		BACHSTR. / STRAÙE DES 17. JUNI	4
		BISMARCKSTR.	5
		BISMARCKSTR. / ERNST-REUTER-PLATZ	1
		BISMARCKSTR. / LEIBNIZSTR.	5
		BLEIBTREUSTR.	1
		BLEIBTREUSTR. / KANTSTR.	1
		BUDAPESTER STR.	4
		CAUERSTR.	1
		CAUERSTR. / LEIBNIZSTR. / OTTO-SUHR-ALLEE	4
		EINSTEINUFER	1
		EINSTEINUFER / MÜLLER-BRESLAU-STR. / STRAÙE DES 17. JUNI / CHARLOTTENBURGER BRÜC	1
		FRANKLINSTR.	4
		GOETHESTR.	4

**Unfallörtlichkeiten von Radfahrerverkehrsunfällen  
in der Direktion 2  
nach Bezirken(alt) und Polizeiabschnitten**

<b>2009</b>			
<b>Pol. Abschnitt</b>	<b>Bezirk (alt)</b>	<b>Ort</b>	<b>Anzahl VU</b>
27	CH	HARDENBERGPLATZ	4
		HARDENBERGSTR.	3
		HARDENBERGSTR. / KNESEBECKSTR.	1
		HARDENBERGSTR. / TUNNEL ERNST-REUTER-PLATZ / ERNST-REUTER-PLATZ	3
		HELMHOLTZSTR.	3
		JOACHIMSTALER STR.	2
		JOACHIMSTALER STR. / KANTSTR.	3
		KANTSTR.	7
		KANTSTR. / LEIBNIZSTR.	1
		KANTSTR. / SAVIGNYPLATZ	3
		KANTSTR. / UHLANDSTR.	1
		KANTSTR. / WEIMARER STR.	1
		LEIBNIZSTR.	5
		LOSCHMIDTSTR. / OTTO-SUHR-ALLEE / ZILLESTR.	1
		NÜRNBERGER STR.	3
		OTTO-SUHR-ALLEE	1
		SAVIGNYPLATZ	2
		SCHLÜTERSTR.	1
		STRABE DES 17. JUNI	1
		HARDENBERGSTR. / SCHILLERSTR.	1
		HARDENBERGSTR. / JEBENSSTR.	1
		FASANENSTR. / HARDENBERGSTR.	1
		HARDENBERGSTR. / STEINPLATZ	1
		FASANENSTR. / HERTZALLEE	1
		STRABE DES 17. JUNI / ERNST-REUTER-PLATZ	2
		KNESEBECKSTR.	1
		ZILLESTR.	1
		MOMMSENSTR.	1
		FASANENSTR. / KANTSTR.	1
		MARIE-ELISABETH-LÜDERS-STR. / OTTO-SUHR-ALLEE	1
		KANTSTR. / SCHLÜTERSTR.	1
		KNESEBECKSTR. / SAVIGNYPLATZ	1
		SCHILLERSTR. / WEIMARER STR.	1
		MOMMSENSTR. / WIELANDSTR.	1
		GIESEBRECHTSTR.	1
		LEIBNIZSTR. / SCHILLERSTR.	1
		LEIBNIZSTR. / MOMMSENSTR.	2
		HARDENBERGSTR. / JOACHIMSTALER STR. / U-BHF. ZOOLOGISCHER GARTEN	5
		FASANENSTR.	3
		HARDENBERGSTR. / HARDENBERGPLATZ	4
		HELMHOLTZSTR. / PASCALSTR.	1
		FRANKLINSTR. / SALZUFER / MARCHBRÜCKE	1
		SALZUFER	1
		AM SCHILLERTHEATER / BISMARCKSTR. / MARIE-ELISABETH-LÜDERS-STR.	1
		FRAUNHOFERSTR. / MARCHSTR.	3
		GALVANISTR. / GUERICKESTR.	1
		HERTZALLEE / JEBENSSTR. / HARDENBERGPLATZ	1
		MARCHBRÜCKE	1
		MÜLLER-BRESLAU-STR.	1
		SALZUFER / OTTO-DIBELIUS-STR.	1
Verkehrsunfälle im Bezirk CH			130
Verkehrsunfälle im Polizeiabschnitt 27			130
<b>Gesamtergebnis</b>			<b>1080</b>

**Unfallörtlichkeiten von Radfahrerkehrverhunsfällen  
in der Direktion 3  
nach Bezirken(alt) und Polizeiabschnitten**

<b>2009</b>			
<b>Pol. Abschnitt</b>	<b>Bezirk (alt)</b>	<b>Ort</b>	<b>Anzahl</b>
31	MI	ACKERSTR.	1
		ACKERSTR. / INVALIDENSTR.	2
		ACKERSTR. / TORSTR.	1
		ALBRECHTSTR. / REINHARDTSTR.	1
		ALEXANDERUFER / KAPELLE-UFER	1
		ALTE SCHÖNHAUSER STR.	3
		ALTE SCHÖNHAUSER STR. / MULACKSTR. / SCHENDELGASSE	1
		ALTE SCHÖNHAUSER STR. / MÜNZSTR. / NEUE SCHÖNHAUSER STR. / WEINMEISTERSTR.	3
		AM ZWIRNGRABEN / AN DER SPANDAUER BRÜCKE / DIRCKSENSTR.	2
		AN DER SPANDAUER BRÜCKE	1
		AN DER SPANDAUER BRÜCKE / HACKESCHER MARKT / ROSENTHALER STR.	4
		ANNA-LOUISA-KARSCH-STR. / AN DER SPANDAUER BRÜCKE / ROCHSTR.	1
		AUGUSTSTR. / ROSENTHALER STR.	2
		BOYENSTR. / SCHARNHORSTSTR.	1
		BRUNNENSTR.	9
		BRUNNENSTR. / INVALIDENSTR. / VOLKSPARK AM WEINBERGSWEG / VETERANENSTR.	7
		BRUNNENSTR. / TORSTR. / ROSENTHALER PLATZ / ROSENTHALER STR. / WEINBERGSWEG	5
		BURGSTR.	2
		CAROLINE-MICHAELIS-STR. / SCHWARTZKOPFFSTR.	1
		CHARITEPLATZ / CHARITESTR. / SCHUMANNSTR.	1
		CHARITESTR. / REINHARDTSTR. / LUISENSTR.	3
		CHAUSSEESTR.	11
		CHAUSSEESTR. / FRIEDRICHSTR. / TORSTR. / HANNOVERSCHE STR. / ORANIENBURGER TOR	7
		CHAUSSEESTR. / HABERSAATHSTR.	1
		CHAUSSEESTR. / INVALIDENSTR.	5
		CHAUSSEESTR. / SCHLEGELSTR.	1
		CHAUSSEESTR. / SCHWARTZKOPFFSTR.	1
		CHAUSSEESTR. / TIECKSTR.	1
		CHAUSSEESTR. / WÖHLERTSTR.	1
		CHAUSSEESTR. / ZINNOWITZER STR.	1
		CHORINER STR. / FEHRBELLINER STR.	1
		CHORINER STR. / GORMANNSTR. / ZEHDENICKER STR.	1
		CHORINER STR. / SCHWEDTER STR.	1
		CHORINER STR. / ZIONSKIRCHSTR.	1
		CLAIRE-WALDOFF-STR.	1
		DIRCKSENSTR.	1
		EICHENDORFFSTR. / NOVALISSTR. / TIECKSTR.	2
		FEHRBELLINER STR. / KASTANIENALLEE / WEINBERGSWEG	4
		FEHRBELLINER STR. / VETERANENSTR.	2
		FRIEDRICHSTR.	6
		FRIEDRICHSTR. / JOHANNISSTR.	2
		FRIEDRICHSTR. / ORANIENBURGER STR.	3
		FRIEDRICHSTR. / REINHARDTSTR.	2
		GARTENSTR.	1
		GARTENSTR. / TORSTR. / KLEINE HAMBURGER STR.	2
		GIPSSTR. / GORMANNSTR. / ROSENTHALER STR. / WEINMEISTERSTR.	1
		GORMANNSTR. / LINIENSTR.	1
		GROBE HAMBURGER STR.	1
		GROBE HAMBURGER STR. / KRAUSNICKSTR.	1
		GROBE PRÄSIDENTENSTR. / HACKESCHER MARKT / ORANIENBURGER STR.	2
		HANNOVERSCHE STR.	2

**Unfallörtlichkeiten von Radfahrerkehrverhunsfällen  
in der Direktion 3  
nach Bezirken(alt) und Polizeiabschnitten**

2009			
Pol. Abschnitt	Bezirk (alt)	Ort	Anzahl
31	MI	HENRIETTE-HERZ-PLATZ / JAMES-SIMON-PARK / BURGSTR. / KLEINE PRÄSIDENTENSTR. / NE	1
		HIRTENSTR.	1
		HUGO-PREUB-BRÜCKE	1
		INVALIDENSTR.	6
		INVALIDENSTR. / AM NORDBAHNHOF	5
		INVALIDENSTR. / ELISABETHKIRCHSTR.	1
		INVALIDENSTR. / PLATZ VOR DEM NEUEN TOR	2
		INVALIDENSTR. / SCHARNHORSTSTR.	2
		INVALIDENSTR. / SCHWARZER WEG	1
		JULIE-WOLFHORN-STR. / AM NORDBAHNHOF / ZINNOWITZER STR.	2
		KASTANIENALLEE	1
		KASTANIENALLEE / SCHWEDTER STR.	2
		KASTANIENALLEE / ZIONSKIRCHSTR.	1
		KOPPENPLATZ	1
		LINIENSTR.	4
		LINIENSTR. / ROSA-LUXEMBURG-STR.	4
		LINIENSTR. / ROSENTHALER STR.	4
		LINIENSTR. / TUCHOLSKYSTR.	3
		LUISENSTR.	2
		MAX-BEER-STR.	1
		MEMHARDSTR. / MÜNZSTR. / ROSA-LUXEMBURG-STR.	1
		MONBIJOUPLATZ	1
		MONBIJOUPLATZ / ORANIENBURGER STR. / MONBIJOU PARK	1
		NEUE SCHÖNHAUSER STR.	5
		NEUE SCHÖNHAUSER STR. / ROSENTHALER STR.	3
		ORANIENBURGER STR.	7
		ORANIENBURGER STR. / TUCHOLSKYSTR.	2
		REINHARDTSTR.	3
		REINHARDTSTR. / REINHARDTSTR.	1
		RHEINSBERGER STR.	1
		ROBERT-KOCH-PLATZ / LUISENSTR.	1
		ROSA-LUXEMBURG-STR.	1
		ROSENTHALER STR.	10
		ROSENTHALER STR. / STEINSTR.	1
		SCHARNHORSTSTR.	1
		SCHIFFBAUERDAMM	2
		SCHWEDTER STR.	1
		STEINSTR.	1
		STRELITZER STR.	1
		TORSTR.	6
		TORSTR. / ALTE SCHÖNHAUSER STR. / SCHÖNHAUSER ALLEE / ROSA-LUXEMBURG-STR.	8
		TORSTR. / BORSIGSTR.	1
		TORSTR. / GORMANNSTR.	2
		TORSTR. / NOVALISSTR.	1
		TORSTR. / STRÄBBURGER STR. / ZOLA STR.	2
		TORSTR. / TUCHOLSKYSTR.	3
		TUCHOLSKYSTR.	1
TUCHOLSKYSTR. / ZIEGELSTR.	1		
VETERANENSTR.	4		
WEINBERGSWEG	10		
WEINBERGSWEG / ZEHDENICKER STR.	3		
WEINMEISTERSTR.	1		
WOLLNER STR.	1		
Verkehrsunfälle im Bezirk MI			252
Verkehrsunfälle im Polizeiabschnitt 31			252
32	MI	ADALBERTSTR.	1
		ADALBERTSTR. / ENGELDAMM	2

**Unfallörtlichkeiten von Radfahrerkehrverhunsfällen  
in der Direktion 3  
nach Bezirken(alt) und Polizeiabschnitten**

<b>2009</b>			
<b>Pol. Abschnitt</b>	<b>Bezirk (alt)</b>	<b>Ort</b>	<b>Anzahl</b>
32	MI	ADALBERTSTR. / MELCHIORSTR.	1
		ALEXANDERPLATZ	3
		ALEXANDERSTR.	9
		ALEXANDERSTR. / GRUNERSTR.	12
		ALEXANDERSTR. / HOLZMARKTSTR. / STRALAUER STR.	4
		ALEXANDERSTR. / KARL-LIEBKNECHT-STR. / MEMHARDSTR.	10
		ALEXANDERSTR. / MAGAZINSTR. / VOLTAIRESTR.	3
		ALEXANDERSTR. / SCHICKLERSTR.	3
		ALEXANDERSTR. / SCHILLINGSTR.	3
		ALTE JAKOBSTR.	3
		ALTE JAKOBSTR. / SEBASTIANSTR.	2
		AM KUPFERGRABEN	1
		AM KUPFERGRABEN / AM WEIDENDAMM / GESCHWISTER-SCHOLL-STR.	1
		AM LUSTGARTEN / KARL-LIEBKNECHT-STR. / LUSTGARTEN	6
		AM WEIDENDAMM	1
		ANNENSTR.	6
		ANNENSTR. / HEINRICH-HEINE-STR.	3
		AXEL-SPRINGER-STR. / BEUTHSTR.	1
		AXEL-SPRINGER-STR. / KOMMANDANTENSTR.	1
		AXEL-SPRINGER-STR. / KRAUSENSTR.	1
		BEBELPLATZ / BEHRENSTR. / HEDWIGSKIRCHGASSE	1
		BEBELPLATZ / UNTER DEN LINDEN	3
		BEHRENSTR. / MAUERSTR.	1
		BEROLINASTR. / KARL-MARX-ALLEE	6
		BETHANIENDAMM	3
		BEUTHSTR. / LEIPZIGER STR. / NIEDERWALLSTR. / SEYDELSTR. / SPITTELMARKT / WALLST	7
		BODESTR.	1
		BRÜCKENSTR.	4
		BRÜCKENSTR. / RUNGESTR.	2
		BRÜDERSTR. / GERTRAUDENSTR. / PETRIPLATZ	1
		BÜSCHINGSTR. / MOLLSTR.	3
		CHARLOTTENSTR.	6
		CHARLOTTENSTR. / FRANZÖSISCHE STR.	2
		CHARLOTTENSTR. / KRAUSENSTR.	3
		CHARLOTTENSTR. / LEIPZIGER STR.	2
		CHARLOTTENSTR. / MOHRENSTR.	1
		CHARLOTTENSTR. / SCHÜTZENSTR.	1
		CHARLOTTENSTR. / UNTER DEN LINDEN	7
		CHARLOTTENSTR. / ZIMMERSTR.	2
		DIRCKSENSTR. / GRUNERSTR.	2
		DIRCKSENSTR. / KARL-LIEBKNECHT-STR.	4
		DIRCKSENSTR. / SCHICKLERSTR.	1
		DOROTHEA-SCHLEGEL-PLATZ / REICHSTAGUFER / NEUSTÄDTISCHE KIRCHSTR.	1
		DOROTHEENSTR.	1
		DOROTHEENSTR. / FRIEDRICHSTR.	4
		DOROTHEENSTR. / SCHADOWSTR.	1
		DOROTHEENSTR. / UNIVERSITÄTSSTR.	1
		DRESDENER STR. / HEINRICH-HEINE-STR.	1
		EBERTSTR. / HANS-VON-BÜLOW-STR. / VOBSTR.	2
		EBERTSTR. / POTSDAMER PLATZ	2
		EBERTSTR. / POTSDAMER PLATZ / LEIPZIGER PLATZ	6
		ERNA-BERGER-STR. / STRESEMANNSTR.	1
		FISCHERINSEL	1
FRIEDRICHSBRÜCKE (SPREE)	1		
FRIEDRICHSTR.	7		
FRIEDRICHSTR. / BEHRENSTR.	3		

**Unfallörtlichkeiten von Radfahrerunfällen  
in der Direktion 3  
nach Bezirken(alt) und Polizeiabschnitten**

<b>2009</b>			
<b>Pol. Abschnitt</b>	<b>Bezirk (alt)</b>	<b>Ort</b>	<b>Anzahl</b>
32	MI	FRIEDRICHSTR. / FRANZÖSISCHE STR.	2
		FRIEDRICHSTR. / GEORGENSTR.	3
		FRIEDRICHSTR. / KRAUSENSTR.	3
		FRIEDRICHSTR. / KRONENSTR.	3
		FRIEDRICHSTR. / LEIPZIGER STR.	3
		FRIEDRICHSTR. / MOHRENSTR.	2
		FRIEDRICHSTR. / REICHSTAGUFER / AM WEIDENDAMM / WEIDENDAMMER BRÜCKE (SPREE)	2
		FRIEDRICHSTR. / SCHÜTZENSTR.	1
		FRIEDRICHSTR. / TAUBENSTR.	2
		FRIEDRICHSTR. / UNTER DEN LINDEN	7
		FRIEDRICHSTR. / ZIMMERSTR.	5
		GEORGENSTR. / PLANCKSTR.	1
		GLINKASTR. / MOHRENSTR.	1
		GLINKASTR. / NEUSTÄDTISCHE KIRCHSTR. / UNTER DEN LINDEN	3
		GONTARDSTR. / KARL-LIEBKNECHT-STR. / ROSA-LUXEMBURG-STR.	1
		GRUNERSTR.	3
		GRUNERSTR. / KLOSTERSTR.	1
		GRUNERSTR. / LITTENSTR.	2
		GRUNERSTR. / MOLKENMARKT / MÜHLENDAMM / SPANDAUER STR.	3
		HAUSVOGTEIPLATZ	1
		HAUSVOGTEIPLATZ / OBERWALLSTR.	1
		HEINRICH-HEINE-STR.	3
		HINTER DEM GIEBHAUS / OBERWALLSTR. / UNTER DEN LINDEN	1
		HIRTENSTR. / KARL-LIEBKNECHT-STR.	2
		HOLZMARKTSTR.	4
		INSELSTR. / WALLSTR.	1
		JANNOWITZBRÜCKE / ALEXANDERSTR. / HOLZMARKTSTR.	4
		JERUSALEMER STR. / KRAUSENSTR.	2
		JERUSALEMER STR. / LEIPZIGER STR.	1
		JÜDENSTR. / GUSTAV-BÖß-STR.	1
		KARL-LIEBKNECHT-STR.	9
		KARL-LIEBKNECHT-STR. / SPANDAUER STR.	9
		KARL-MARX-ALLEE	3
		KARL-MARX-ALLEE / SCHILLINGSTR.	6
		KEIBELSTR.	1
		KEIBELSTR. / MOLLSTR.	1
		KÖLLNISCHER FISCHMARKT / BREITE STR. / GERTRAUDENSTR. / MÜHLENDAMM / FISCHERINSE	3
		KÖPENICKER STR.	2
		KÖPENICKER STR. / BETHANIENDAMM / ENGELDAMM	5
		KÖPENICKER STR. / BRÜCKENSTR. / HEINRICH-HEINE-STR.	1
		KÖPENICKER STR. / MICHAELKIRCHSTR.	1
		KÖPENICKER STR. / NEUE JAKOBSTR. / SCHULZE-DELITZSCH-PLATZ	2
		KÖPENICKER STR. / OHMSTR.	1
		KRAUSENSTR.	1
		LEGIENDAMM / HEINRICH-HEINE-PLATZ / MICHAELKIRCHPLATZ	1
		LEIPZIGER STR.	6
		LEIPZIGER STR. / LEIPZIGER PLATZ	1
		LEIPZIGER STR. / MAUERSTR.	1
		LEUSCHNERDAMM / MICHAELKIRCHPLATZ / ENGELDAMM	1
		LICHTENBERGER STR. / SINGERSTR.	1
		MARKGRAFENSTR. / KRONENSTR.	1
		MARKGRAFENSTR. / LEIPZIGER STR.	1
		MARKGRAFENSTR. / SCHÜTZENSTR.	1
MÄRKISCHES UFER	2		
MICHAELKIRCHPLATZ	1		
MOHRENSTR.	1		
MOLKENMARKT / STRALAUER STR.	1		



**Unfallörtlichkeiten von Radfahrerkehrverhunsfällen  
in der Direktion 3  
nach Bezirken(alt) und Polizeiabschnitten**

<b>2009</b>			
<b>Pol. Abschnitt</b>	<b>Bezirk (alt)</b>	<b>Ort</b>	<b>Anzahl</b>
32	MI	MOLLSTR.	3
		MOLLSTR. / MOLLSTR.	1
		NEUE GRÜNSTR.	2
		NEUE GRÜNSTR. / SEYDELSTR.	1
		NEUE ROßSTR. / WALLSTR.	1
		NIEDERKIRCHNERSTR. / ZIMMERSTR. / WILHELMSTR.	3
		NIEDERLAGSTR. / UNTER DEN LINDEN	2
		NIEDERLAGSTR. / WERDERSCHER MARKT	1
		OTTO-BRAUN-STR.	4
		OTTO-BRAUN-STR. / ALEXANDERSTR. / KARL-MARX-ALLEE	10
		OTTO-BRAUN-STR. / MOLLSTR.	7
		OTTO-BRAUN-STR. / WADZECKSTR.	2
		PLATZ DER VEREINTEN NATIONEN	1
		RATHAUSSTR.	2
		REICHSTAGUFER	1
		SCHADOWSTR. / UNTER DEN LINDEN	2
		SCHLOßPLATZ / SCHLOßBRÜCKE / LUSTGARTEN	2
		SCHLOßPLATZ / WERDERSCHER MARKT	1
		SEYDELSTR.	1
		SPANDAUER STR. / AM NUßBAUM	1
		SPANDAUER STR. / RATHAUSSTR.	2
		STRESEMANNSTR. / POTSDAMER PLATZ	1
		TAUBENSTR.	1
		TORSTR. / KARL-LIEBKNECHT-STR. / MOLLSTR. / PRENZLAUER ALLEE	5
		UNIVERSITÄTSSTR. / UNTER DEN LINDEN	1
		UNTER DEN LINDEN	11
		WALLSTR.	3
		WILHELMSTR.	5
		WILHELMSTR. / LEIPZIGER STR.	7
		ZIETENPLATZ / MAUERSTR. / MOHRENSTR.	1
ZIETENPLATZ / MOHRENSTR.	1		
ZIETENPLATZ / WILHELMSTR. / MOHRENSTR. / VOBSTR.	3		
ZIMMERSTR.	3		
Verkehrsunfälle im Bezirk MI			397
Verkehrsunfälle im Polizeiabschnitt 32			397
33	TG	ALT-MOABIT / BEUSSELSTR. / KAISERIN-AUGUSTA-ALLEE	1
		ALT-MOABIT / BOCHUMER STR. / OTTOPLATZ	1
		ALT-MOABIT / GOTZKOWSKYSTR.	3
		ALT-MOABIT / JAGOWSTR.	1
		ALT-MOABIT / KREFELDER STR. / THUSNELDA-ALLEE	2
		ALT-MOABIT / STROMSTR. / KLEINER TIERGARTEN	13
		ALT-MOABIT / ZINZENDORFSTR.	2
		BANDELSTR. / TURMSTR.	1
		BERLICHINGENSTR. / HUTTENSTR. / REUHLINSTR.	1
		BEUSSELSTR.	4
		BEUSSELSTR. / HUTTENSTR. / TURMSTR.	2
		BEUSSELSTR. / SICKINGENSTR. / SIEMENSSTR.	2
		BEUSSELSTR. / ZUFAHRTSTR. ZUM GROßMARKT / ZUFAHRTSTR. ZUM WESTHAFEN / BEUSSELBRÜ	1
		BIRKENSTR.	2
		BIRKENSTR. / HAVELBERGER STR. / PERLEBERGER STR.	2
		BIRKENSTR. / PUTLITZSTR. / STEPHANSTR. / STROMSTR.	2
		BIRKENSTR. / RATHENOWER STR.	1
		BOCHUMER STR.	1
		BOCHUMER STR. / BUNDESRATUFER	1
		BREDOWSTR. / BUGENHAGENSTR.	1
		BUNDESRATUFER	1
		BUNDESRATUFER / KREFELDER STR.	1
		EMDENER STR.	1

**Unfallörtlichkeiten von Radfahrerverkehrsunfällen  
in der Direktion 3  
nach Bezirken(alt) und Polizeiabschnitten**

<b>2009</b>			
<b>Pol. Abschnitt</b>	<b>Bezirk (alt)</b>	<b>Ort</b>	<b>Anzahl</b>
33	TG	EMDENER STR. / WICLEFSTR.	1
		EMMA-HERWEGH-STR. / CLARA-JASCHKE-STR.	1
		ESSENER STR. / STROMSTR.	1
		FRIEDRICH-KRAUSE-UFER / HEIDESTR. / PERLEBERGER STR. / FENNBRÜCKE / NORDHAFENPAR	5
		FRIEDRICH-LIST-UFER / EUROPAPLATZ	1
		FRIEDRICH-LIST-UFER / HEIDESTR. / INVALIDENSTR.	1
		FRIEDRICH-LIST-UFER / RAHEL-HIRSCH-STR. / GUSTAV-HEINEMANN-BRÜCKE	2
		GOTZKOWSKYSTR. / GOTZKOWSKYBRÜCKE	1
		GOTZKOWSKYSTR. / LEVETZOWSTR.	1
		HEIDESTR.	1
		HEIDESTR. / MINNA-CAUER-STR.	1
		HUTTENSTR. / NEUES UFER	2
		HUTTENSTR. / ROSTOCKER STR.	2
		INVALIDENSTR.	5
		KAISERIN-AUGUSTA-ALLEE	1
		KAISERIN-AUGUSTA-ALLEE / NEUES UFER / KAISERIN-AUGUSTA-BRÜCKE	1
		KREFELDER STR.	1
		LEHRTER STR.	1
		LEHRTER STR. / CLARA-JASCHKE-STR. / INVALIDENSTR.	2
		LEHRTER STR. / PERLEBERGER STR. / QUITZOWSTR.	2
		LESSER-URY-WEG / INVALIDENSTR.	2
		LEVETZOWSTR. / ZINZENDORFSTR.	1
		LÜBECKER STR. / PERLEBERGER STR.	1
		MINNA-CAUER-STR. / TUNNEL TIERGARTEN SPREEBOGEN / INVALIDENSTR. / TUNNEL TIERGAR	3
		OLDENBURGER STR.	1
		OLDENBURGER STR. / OTTOSTR. / TURMSTR.	1
		OLDENBURGER STR. / UNIONSTR. / UNIONPLATZ	3
		OTTOSTR.	1
		OTTOSTR. / ZWINGLISTR.	1
		PERLEBERGER BRÜCKE	1
		PERLEBERGER STR.	4
		PERLEBERGER STR. / STROMSTR.	1
		PERLEBERGER STR. / WILSNACKER STR.	2
		PUTLITZSTR.	1
		QUITZOWSTR.	1
		QUITZOWSTR. / ELLEN-EPSTEIN-STR.	1
		RATHENOWER STR. / SEYDLITZSTR.	1
		RATHENOWER STR. / TURMSTR. / FRITZ-SCHLOß-PARK	1
		ROSTOCKER STR. / SICKINGENSTR.	1
		SEESTR.	1
		SICKINGENSTR.	2
		SICKINGENSTR. / WIEBESTR. / SICKINGENPLATZ	1
		SIEMENSSTR.	1
		STROMSTR.	4
		STROMSTR. / TURMSTR. / KLEINER TIERGARTEN	3
		TURMSTR.	7
		TURMSTR. / WILHELMSHAVENER STR. / KLEINER TIERGARTEN	1
		WALDSTR.	1
		WILHELMSHAVENER STR. / BUGENHAGENSTR.	1
		WILSNACKER STR.	1
Verkehrsunfälle im Bezirk TG			131
Verkehrsunfälle im Polizeiabschnitt 33			131
34	MI	AHORNSTEIG / EBERTSTR. / PLATZ DES 18. MÄRZ / PARISER PLATZ	3
		BEHRENSTR.	1
		DOROTHEENSTR. / WILHELMSTR.	1

**Unfallörtlichkeiten von Radfahrerkehrverhunsfällen  
in der Direktion 3  
nach Bezirken(alt) und Polizeiabschnitten**

<b>2009</b>					
<b>Pol. Abschnitt</b>	<b>Bezirk (alt)</b>	<b>Ort</b>	<b>Anzahl</b>		
34	MI	EBERTSTR.	2		
		EBERTSTR. / BEHRENSTR.	1		
		EBERTSTR. / HANNAH-ARENDDT-STR.	5		
		HANNAH-ARENDDT-STR. / WILHELMSTR.	1		
		KRONPRINZENBRÜCKE / REINHARDTSTR. / SCHIFFBAUERDAMM / UNTERBAUMSTR. / KAPELLE-UF	1		
		LUISENSTR.	1		
		MARGARETE-STEFFIN-STR. / REINHARDTSTR.	3		
		PARISER PLATZ	1		
		POTSDAMER PLATZ	1		
		REICHSTAGUFER	1		
		REICHSTAGUFER / WILHELMSTR. / MARSCHALLBRÜCKE (SPREE)	2		
		UNTER DEN LINDEN	1		
		WILHELMSTR.	3		
		WILHELMSTR. / AN DER KOLONNADE	1		
		WILHELMSTR. / BEHRENSTR.	2		
		WILHELMSTR. / UNTER DEN LINDEN	10		
		Verkehrsunfälle im Bezirk MI			41
		TG		ALTE POTSDAMER STR. / POTSDAMER PLATZ	1
				ALT-MOABIT	10
ALT-MOABIT / PAULSTR. / RATHENOWER STR.	3				
ALT-MOABIT / THOMASIIJSSTR. / WILSNACKER STR.	2				
ALT-MOABIT / WASHINGTONPLATZ / MOLTKEBRÜCKE / ELISABETH-ABEGG-STR. / ELLA-TREBE-	1				
ALT-MOABIT / WERFTSTR. / INVALIDENSTR.	1				
ALTONAER STR. / BACHSTR. / LESSINGSTR.	3				
AM KARLSBAD	1				
AN DER URANIA / KURFÜRSTENSTR. / SCHILLSTR.	6				
ANSBACHER STR. / BURGGRAFENSTR. / KURFÜRSTENSTR.	3				
BACHSTR.	1				
BACHSTR. / WEGELYSTR.	1				
BARTNINGALLEE	3				
BARTNINGALLEE / HOLSTEINER UFER / MOABITER BRÜCKE	1				
BAYREÜTHER STR. / KURFÜRSTENSTR.	1				
BELLEVUEALLEE	1				
BISSINGZEILE / POTSDAMER STR.	1				
BREMER WEG	1				
BUDAPESTER STR.	2				
BUDAPESTER STR. / KURFÜRSTENSTR. / NÜRNBERGER STR. / OLOF-PALME-PLATZ	2				
DENNEWITZSTR. / FLOTTWELLSTR. / POHLSTR.	1				
EICHHORNSTR. / POTSDAMER STR. / BEN-GURION-STR.	4				
EINEMSTR.	1				
EINEMSTR. / KURFÜRSTENSTR.	1				
FLOTTWELLSTR.	1				
FLOTTWELLSTR. / LÜTZOWSTR.	1				
GENTHINER STR. / LÜTZOWUFER / SCHÖNEBERGER UFER	1				
GROBER STERN / HOFJÄGERALLEE	5				
GROBER STERN / SPREEWEG	2				
GROBER STERN / STRAÙE DES 17. JUNI / TUNNEL SIEGESSÄULE OSTW.	2				
GROBER TIERGARTEN	1				
GROBER WEG / KLOPSTOCKSTR. / STRAÙE DES 17. JUNI / BREMER WEG / RUHEGARTEN, TIER	4				
GROBER WEG / STAUFFENBERGSTR. / TIERGARTENSTR.	1				
HELGOLÄNDER UFER	2				
HELGOLÄNDER UFER / THOMASIIJSSTR.	1				
HOFJÄGERALLEE	1				
HOFJÄGERALLEE / KLINGELHÖFERSTR. / STÜLERSTR. / TIERGARTENSTR.	5				

**Unfallörtlichkeiten von Radfahrerkehrverhunsfällen  
in der Direktion 3  
nach Bezirken(alt) und Polizeiabschnitten**

<b>2009</b>			
<b>Pol. Abschnitt</b>	<b>Bezirk (alt)</b>	<b>Ort</b>	<b>Anzahl</b>
34	TG	JOHN-FOSTER-DULLES-ALLEE	1
		JOHN-FOSTER-DULLES-ALLEE / SPREEWEG / LUTHERBRÜCKE	2
		KIRCHSTR.	1
		KLINGELHÖFERSTR.	1
		KLINGELHÖFERSTR. / VON-DER-HEYDT-STR.	4
		KLOPSTOCKSTR.	1
		KÖRNERSTR. / LÜTZOWSTR.	1
		KURFÜRSTENSTR.	2
		KURFÜRSTENSTR. / POTSDAMER STR.	2
		LESSINGSTR.	1
		LINKSTR.	1
		LÜNEBURGER STR.	1
		LÜNEBURGER STR. / PAULSTR.	2
		LÜTZOWPLATZ	1
		LÜTZOWSTR.	3
		LÜTZOWSTR. / POTSDAMER STR.	1
		LÜTZOWUFER	1
		LÜTZOWUFER / LÜTZOWPLATZ / HERKULESBRÜCKE	3
		MAGNUS-HIRSCHFELD-UFER	1
		PAUL-LÖBE-ALLEE	1
		POTSDAMER STR.	6
		POTSDAMER STR. / REICHPIETSCHUFER / POTSDAMER BRÜCKE	4
		POTSDAMER STR. / SCHAROUNSTR.	3
		POTSDAMER STR. / SIGISMUNDSTR.	2
		POTSDAMER STR. / VARIAN-FRY-STR.	4
		REICHPIETSCHUFER	3
		REICHPIETSCHUFER / GEORGE-C.-MARSHALL-BRÜCKE / TUNNEL TIERGARTEN SPREEBOGEN / TU	3
		SCHEIDEMANNSTR. / HEINRICH-VON-GAGERN-STR. / YITZHAK-RABIN-STR.	1
		SCHILLSTR.	1
		SCHILLSTR. / WICHMANNSTR. / LÜTZOWPLATZ	1
		SCHÖNEBERGER UFER / GEORGE-C.-MARSHALL-BRÜCKE	1
		SIGISMUNDSTR. / STAUFFENBERGSTR.	1
		STAUFFENBERGSTR.	2
STRAÙE DES 17. JUNI	4		
STRAÙE DES 17. JUNI / BELLEVUEALLEE / KLEINER STERN	3		
STRAÙE DES 17. JUNI / BREMER WEG / GROÙER TIERGARTEN / YITZHAK-RABIN-STR.	3		
STRAÙE DES 17. JUNI / BREMER WEG / PLATZ DES 18. MÄRZ	1		
TIERGARTENSTR.	1		
TIERGARTENSTR. / KEMPERPLATZ / BEN-GURION-STR. / TUNNEL TIERGARTEN SPREEBOGEN /	5		
Verkehrsunfälle im Bezirk TG			159
	KB	FLOTWELLSTR. / SCHÖNEBERGER UFER	1
Verkehrsunfälle im Bezirk KB			1
Verkehrsunfälle im Polizeiabschnitt 34			201
35	WD	AFRIKANISCHE STR.	1
		AMRUMER STR.	1
		AMRUMER STR. / BRÜSSELER STR.	1
		AMRUMER STR. / FÖHRER STR. / LUXEMBURGER STR. / TORFSTR.	2
		AMSTERDAMER STR. / BRÜSSELER STR. / MÜLLERSTR.	1
		ANTONSTR. / MÜLLERSTR.	3
		AROSER ALLEE	1
		BARFUSSTR.	1
		BARFUSSTR. / EDINBURGER STR.	1
		BARFUSSTR. / MÜLLERSTR. / TRANSVAALSTR.	2
		BRÜSSELER STR. / GENTER STR.	1
		BURGSDORFSTR.	1

**Unfallörtlichkeiten von Radfahrerkehrsunfällen  
in der Direktion 3  
nach Bezirken(alt) und Polizeiabschnitten**

<b>2009</b>			
<b>Pol. Abschnitt</b>	<b>Bezirk (alt)</b>	<b>Ort</b>	<b>Anzahl</b>
35	WD	DOHNAGESTELL	1
		FENNSTR.	2
		FENNSTR. / MÜLLERSTR. / WEDDINGPLATZ	6
		FENNSTR. / REINICKENDORFER STR. / SCHÖNWALDER STR.	2
		FENNSTR. / TEGELER STR. / METTMANNPLATZ / NORDHAFENPARK, WD, FENNS. AM NORDHAFEN	8
		FÖHRER STR.	1
		FÖHRER STR. / NORDUFER / FÖHRER BRÜCKE	6
		GENTER STR.	2
		GENTER STR. / LIMBURGER STR.	1
		GERICHTSTR.	2
		GERICHTSTR. / MÜLLERSTR. / TRIFTSTR. / MAX-JOSEF-METZGER-PLATZ	2
		GERICHTSTR. / REINICKENDORFER STR.	1
		GOTTSCHEDSTR. / REINICKENDORFER STR.	1
		GRONINGER STR.	1
		GUINEASTR. / LÜTTICHER STR. / SEESTR.	1
		INDISCHE STR. / UNGARNSTR. / SCHILLERPARK	1
		KAMERUNER STR. / MÜLLERSTR.	1
		KAMERUNER STR. / TOGOSTR.	1
		KONGOSTR. / MÜLLERSTR. / TÜRKENSTR.	2
		LIEBENWALDER STR. / REINICKENDORFER STR.	1
		LINDOWER STR. / LYNARSTR. / MÜLLERSTR.	1
		LONDONER STR. / MÜLLERSTR. / PETERSALLEE	1
		LÜDERITZSTR.	1
		LÜDERITZSTR. / TRANSVAALSTR.	1
		LUXEMBURGER STR.	1
		LUXEMBURGER STR. / MÜLLERSTR. / SCHULSTR.	4
		LYNARSTR.	1
		MALPLAQUETSTR. / NAZARETHKIRCHSTR.	2
		MALPLAQUETSTR. / SEESTR.	1
		MAXSTR.	2
		MAXSTR. / SCHULSTR.	1
		MÜLLERSTR.	21
		MÜLLERSTR. / OSTENDER STR. / UTRECHTER STR.	3
		MÜLLERSTR. / SCHARNWEBERSTR.	1
		MÜLLERSTR. / SEESTR.	4
		MÜLLERSTR. / UNGARNSTR.	2
		NAZARETHKIRCHSTR. / TURINER STR.	1
		NORDUFER	2
		OSLOER STR. / REINICKENDORFER STR. / SEESTR. / LOUISE-SCHROEDER-PLATZ	2
		OTAWISTR.	1
		OTAWISTR. / TOGOSTR.	1
		PANKSTR. / REINICKENDORFER STR.	1
		PETERSALLEE / NACHTIGALPLATZ	1
		PLANTAGENSTR. / REINICKENDORFER STR.	1
		PRINZ-EUGEN-STR.	1
		REINICKENDORFER STR.	4
		REINICKENDORFER STR. / SCHULSTR. / NAUENER PLATZ	7
		RUHEPLATZSTR.	1
		RUHEPLATZSTR. / SCHULSTR. / TURINER STR. / LEOPOLDPLATZ	2
		SCHILLERPARK	1
SCHULSTR.	1		
SEESTR.	1		
SPRENGELSTR.	1		
SPRENGELSTR. / TORFSTR.	1		
TEGELER STR.	1		
TEGELER STR. / TRIFTSTR.	5		

**Unfallörtlichkeiten von Radfahrerverkehrsunfällen  
in der Direktion 3  
nach Bezirken(alt) und Polizeiabschnitten**

<b>2009</b>			
<b>Pol. Abschnitt</b>	<b>Bezirk (alt)</b>	<b>Ort</b>	<b>Anzahl</b>
35	WD	TOGOSTR.	1
		TOGOSTR. / TRANSVAALSTR.	1
		TRANSVAALSTR.	1
		UNGARNSTR.	1
	Verkehrsunfälle im Bezirk WD		
Verkehrsunfälle im Polizeiabschnitt 35			146
36	WD	ACKERSTR.	1
		ACKERSTR. / BERNAUER STR.	3
		BADSTR.	5
		BADSTR. / BÖTTGERSTR. / BEHMSTR. / BLOCHPLATZ / HANNE-SOBEK-PLATZ	1
		BADSTR. / BUTTMANNSTR.	2
		BADSTR. / EXERZIERSTR. / KOLONIESTR. / SCHWEDENSTR. / UFERSTR.	1
		BADSTR. / GRÜNTALER STR.	1
		BADSTR. / HOCHSTR.	2
		BADSTR. / PANKSTR. / PRINZENALLEE	3
		BADSTR. / STETTINER STR.	1
		BEHMSTR.	3
		BELLERMANNSTR.	1
		BELLERMANNSTR. / JÜLICHER STR. / BEHMSTR.	2
		BELLERMANNSTR. / PRINZENALLEE	3
		BERNAUER STR.	1
		BERNAUER STR. / RUPPNER STR.	1
		BERNAUER STR. / STRELITZER STR.	1
		BERNAUER STR. / WOLLINER STR.	2
		BORNEMANNSTR.	1
		BÖTTGERSTR. / HOCHSTR. / HOCHSTRABENBRÜCKE	1
		BOYENSTR. / CHAUSSEESTR.	2
		BRUNNENSTR.	3
		BRUNNENSTR. / BERNAUER STR.	4
		BUTTMANNSTR. / THURNEYSSERSTR.	1
		CHAUSSEESTR.	2
		CHAUSSEESTR. / LIESENSTR.	2
		DEMMINER STR.	2
		DEMMINER STR. / RUPPNER STR.	1
		DEMMINER STR. / USEDOMER STR. / BRUNNENSTR.	1
		DRONTHEIMER STR.	2
		DRONTHEIMER STR. / KOLONIESTR. / OSLOER STR.	4
		EULERSTR. / GLÜCKSBURGER STR. / JÜLICHER STR.	1
		EXERZIERSTR.	2
		EXERZIERSTR. / GOTTSCHEDSTR.	3
		FELDSTR. / ACKERSTR.	1
		FELDSTR. / HUSSITENSTR. / USEDOMER STR.	1
		FISCHHAUSER WEG	1
		FREIENWALDER STR. / OSLOER STR. / STETTINER STR.	1
		GARTENPLATZ	1
		GERICHTSTR.	3
		GERICHTSTR. / HOCHSTR. / NEUE HOCHSTR.	1
		GRÜNTALER STR. / OSLOER STR. / BORNHOLMER STR.	3
		GUSTAV-MEYER-ALLEE	1
		GUSTAV-MEYER-ALLEE / RÜGENER STR. / BRUNNENSTR. / VOLKSPARK	1
		HUMBOLDTHAIN	1
		HANSASTR.	1
		HOCHSTR.	2
		HOCHSTR. / WIESENSTR. / WIESENBRÜCKE	1
		HUSSITENSTR.	1
		HUSSITENSTR. / BERNAUER STR.	5
JÜLICHER STR.	1		
JÜLICHER STR. / BORNHOLMER STR.	1		

**Unfallörtlichkeiten von Radfahrerkehrverunfällen  
in der Direktion 3  
nach Bezirken(alt) und Polizeiabschnitten**

<b>2009</b>			
<b>Pol. Abschnitt</b>	<b>Bezirk (alt)</b>	<b>Ort</b>	<b>Anzahl</b>
36	WD	JÜLICHER STR. / SPANHEIMSTR.	1
		KATTEGATSTR. / STERNSTR.	1
		KATTEGATSTR. / WILHELM-KUHR-STR.	1
		KOLONIESTR.	2
		KOLONIESTR. / SOLDINER STR.	1
		KÖSLINER STR. / WIESENSTR.	1
		LORTZINGSTR. / SWINEMÜNDER STR.	1
		LORTZINGSTR. / VOLTASTR. / BRUNNENSTR.	1
		MARTIN-OPITZ-STR.	1
		MARTIN-OPITZ-STR. / SCHÖNSTEDTSTR. / UFERSTR. / SCHÖNSTEDTSTRABENBRÜCKE	1
		MARTIN-OPITZ-STR. / SCHULSTR.	1
		MÜLLERSTR. / CHAUSSEESTRABENBRÜCKE	1
		MÜLLERSTR. / SCHULZENDORFER STR. / SELLERSTR.	2
		NEUE HOCHSTR. / LIESENSTR.	1
		OSLOER STR.	3
		OSLOER STR. / HEINZ-GALINSKI-STR.	2
		OSLOER STR. / PRINZENALLEE	7
		OSLOER STR. / SCHWEDENSTR.	2
		OSLOER STR. / WRIEZENER STR.	1
		PANKSTR.	3
		PRINZENALLEE	2
		PRINZENALLEE / SOLDINER STR.	2
		PUTBUSSE STR. / RÜGENER STR.	1
		RAMLERSTR. / BRUNNENSTR. / VOLKSPARK HUMBOLDTHAIN	2
		RAMLERSTR. / SWINEMÜNDER STR.	1
		REINICKENDORFER STR.	1
		RÜGENER STR.	1
		RÜGENER STR. / GLEIMSTR. / SWINEMÜNDER STR.	1
		SCHERINGSTR. / GARTENSTR. / LIESENSTR.	3
		SCHÖNWALDER STR.	1
		SCHULSTR.	1
		SCHWEDENSTR.	1
		SCHWEDENSTR. / TROMSÖER STR.	1
		SONDERBURGER STR.	1
		SONDERBURGER STR. / BORNHOLMER STR.	1
		STEEGERSTR.	3
		STEEGERSTR. / WOLLANKSTR.	1
		STRALSUNDER STR. / BRUNNENSTR.	2
		STRELITZER STR.	1
		TROMSÖER STR.	1
		WEDDINGSTR.	1
		WOLLANKSTR.	1
		WRIEZENER STR.	1
		ZECHLINER STR.	1
Verkehrsunfälle im Bezirk WD			158
Verkehrsunfälle im Polizeiabschnitt 36			158
<b>Gesamtergebnis</b>			<b>1285</b>

**Unfallörtlichkeiten von Radfahrerkehrunfällen  
in der Direktion 4  
nach Bezirken(alt) und Polizeiabschnitten**

2009			
Pol. Abschnitt	Bezirk (alt)	Ort	Anzahl VU
41	SB	AHORNSTR. / EINEMSTR.	1
		AKAZIENSTR.	2
		AKAZIENSTR. / APOSTEL-PAULUS-STR.	1
		AKAZIENSTR. / BELZIGER STR.	1
		AKAZIENSTR. / GOLTZSTR. / GRUNEWALDSTR.	3
		ALVENSLEBENSTR. / POTSDAMER STR. / WINTERFELDTSTR.	1
		AN DER URANIA / COURBIERESTR.	1
		AN DER URANIA / KLEISTSTR. / LIETZENBURGER STR. / MARTIN-LUTHER-STR.	6
		AUGSBURGER STR. / LIETZENBURGER STR. / PASSAUER STR.	1
		BARBAROSSASTR.	1
		BARBAROSSASTR. / GOLTZSTR.	2
		BARBAROSSASTR. / LANDSHUTER STR.	1
		BAYERISCHER PLATZ	2
		BAYREUTHER STR. / KLEISTSTR. / WITTENBERGPLATZ	2
		BELZIGER STR. / MERSEBURGER STR.	1
		BÜLOWSTR.	1
		BÜLOWSTR. / DENNEWITZSTR. / NELLY-SACHS-PARK	2
		BÜLOWSTR. / FROBENSTR.	1
		BÜLOWSTR. / GOEBENSTR. / MANSTEINSTR. / YORCKSTR.	1
		BÜLOWSTR. / POTSDAMER STR.	3
		COURBIERESTR. / EISENACHER STR. / KLEISTSTR.	1
		EISENACHER STR.	2
		EISENACHER STR. / FREISINGER STR.	2
		EISENACHER STR. / MOTZSTR.	1
		EISENACHER STR. / ROSENHEIMER STR.	2
		EISENACHER STR. / WINTERFELDTSTR.	2
		ELSE-LASKER-SCHÜLER-STR.	2
		ELBHOLZSTR. / PALLASSTR.	1
		FRANKENSTR. / GOLTZSTR.	1
		FREISINGER STR. / MARTIN-LUTHER-STR.	2
		FUGGERSTR.	2
		GEISBERGSTR.	1
		GLEDITSCHSTR.	1
		GLEDITSCHSTR. / GRUNEWALDSTR.	1
		GLEDITSCHSTR. / MAAßENSTR. / WINTERFELDTSTR. / WINTERFELDTPLATZ	2
		GLEDITSCHSTR. / PALLASSTR.	1
		GOEBENSTR. / KULMER STR.	1
		GOEBENSTR. / PALLASSTR. / POTSDAMER STR.	7
		GOEBENSTR. / STEINMETZSTR.	2
		GOLTZSTR.	2
		GOLTZSTR. / HOHENSTAUFENSTR. / PALLASSTR.	1
		GOTHAER STR. / GRUNEWALDSTR.	1
		GROßGÖRSCHENSTR. / HAUPTSTR. / POTSDAMER STR.	1
		GROßGÖRSCHENSTR. / KULMER STR. / NEUE KULMER STR.	1
		GRUNEWALDSTR.	5
		GRUNEWALDSTR. / HAUPTSTR. / LANGENSCHIEDTSTR.	2
		HABSBURGERSTR.	1
		HABSBURGERSTR. / HOHENSTAUFENSTR. / KYFFHÄUSERSTR.	1
		HABSBURGERSTR. / WINTERFELDTSTR.	1
		HOHENSTAUFENSTR.	1
HOHENSTAUFENSTR. / MARTIN-LUTHER-STR.	2		
HOHENSTAUFENSTR. / MOTZSTR.	1		
KALCKREUTHSTR. / MOTZSTR.	1		
KEITHSTR.	1		
KEITHSTR. / KLEISTSTR.	2		
KLEISTSTR.	2		
LANGENSCHIEDTSTR. / WILLMANNDAMM	2		
LIETZENBURGER STR. / MARTIN-LUTHER-STR.	1		



**Unfallörtlichkeiten von Radfahrerverkehrsunfällen  
in der Direktion 4  
nach Bezirken(alt) und Polizeiabschnitten**

<b>2009</b>			
<b>Pol. Abschnitt</b>	<b>Bezirk (alt)</b>	<b>Ort</b>	<b>Anzahl VU</b>
41	SB	MAAßENSTR.	1
		MAAßENSTR. / NOLLENDORFPLATZ	2
		MARTIN-LUTHER-STR.	2
		MARTIN-LUTHER-STR. / MOTZSTR.	3
		MARTIN-LUTHER-STR. / WINTERFELDTSTR.	2
		MOTZSTR. / NOLLENDORFPLATZ	2
		MÜNCHENER STR. / ROSENHEIMER STR.	1
		NOLLENDORFSTR.	1
		PASSAUER STR.	3
		PASSAUER STR. / TAUENTZIENSTR.	1
		POTSDAMER STR.	7
		TAUENTZIENSTR. / WITTENBERGPLATZ	1
		VORBERGSTR.	1
		YORCKSTR.	1
Verkehrsunfälle im Bezirk SB			125
Verkehrsunfälle im Polizeiabschnitt 41			125
42	SB	AKAZIENSTR. / HAUPTSTR. / KAISER-WILHELM-PLATZ	2
		ALBERTSTR.	1
		ALBERTSTR. / EISENACHER STR. / HAUPTSTR.	2
		BAHNHOFSTR. / WIELANDSTR.	2
		BAUTZENER STR. / YORCKSTR.	1
		BECKERSTR. / MENZELSTR.	2
		BELZIGER STR. / DOMINICUSSTR. / MARTIN-LUTHER-STR. / JOHN-F.-KENNEDY-PLATZ	5
		BELZIGER STR. / EISENACHER STR.	1
		BELZIGER STR. / GOTHAER STR.	1
		BENNINGSENSTR. / HAUPTSTR. / TRAEGERSTR.	1
		BORNSTR. / HACKERSTR.	1
		BUNDESALLEE	1
		BUNDESALLEE / GÖRRESSTR. / SARRAZINSTR. / FRIEDRICH-WILHELM-PLATZ	1
		BUNDESALLEE / HANDJERYSTR. / ROENNEBERGSTR. / STUBENRAUCHSTR.	1
		BUNDESALLEE / LEFEVRESTR.	2
		BUNDESALLEE / MAINAUER STR. / SENTA STR.	1
		BUNDESALLEE / RHEINSTR. / SCHLOßSTR. / SCHÖNEBERGER STR. / WALTHER-SCHIFFSTR.	3
		BÜSINGSTR.	1
		CHERUSKERSTR. / CZEMINSKISTR. / KOLONNENSTR. / JULIUS-LEBER-BRÜCKE	2
		CRANACHSTR.	1
		CRELESTR. / KOLONNENSTR. / KAISER-WILHELM-PLATZ	1
		CRELESTR. / LANGENSCHIEDTSTR. / LANGENSCHIEDTBRÜCKE	1
		DICKHARDTSTR. / HEDWIGSTR. / LAUTERSTR. / RHEINSTR. / SCHMARGENDORFER STR.	1
		DICKHARDTSTR. / RHEINSTR. / ROENNEBERGSTR.	1
		DICKHARDTSTR. / SAARSTR.	1
		DOMINICUSSTR.	1
		DOMINICUSSTR. / EBERSSTR.	1
		DOMINICUSSTR. / FEURIGSTR. / FRITZ-REUTER-STR.	2
		DOMINICUSSTR. / HAUPTSTR.	9
		EBERSSTR.	2
		EISACKSTR. / RUBENSSTR.	1
		FEURIGSTR.	5
		FEURIGSTR. / KOLONNENSTR. / JULIUS-LEBER-BRÜCKE	2
		FREGESTR. / HAUPTSTR. / STIERSTR.	1
		FREIHERR-VOM-STEIN-STR. / INNSBRUCKER STR. / RUDOLPH-WILDE-PARK / CARL-STR.	1
		FREIHERR-VOM-STEIN-STR. / MARTIN-LUTHER-STR. / JOHN-F.-KENNEDY-PLATZ	1
		FRITZ-ELSAS-STR.	3
		FRITZ-ELSAS-STR. / MARTIN-LUTHER-STR.	2
		FRITZ-REUTER-STR. / KÄRNTENER STR.	1
		GOTENSTR.	1
		GOTENSTR. / LEUTHENER STR.	1

**Unfallörtlichkeiten von Radfahrerkehrverhunsfällen  
in der Direktion 4  
nach Bezirken(alt) und Polizeiabschnitten**

<b>2009</b>			
<b>Pol. Abschnitt</b>	<b>Bezirk (alt)</b>	<b>Ort</b>	<b>Anzahl VU</b>
42	SB	GOTENSTR. / SACHSENDAMM / VORARLBERGER DAMM	2
		GOTENSTR. / TORGAUER STR.	1
		GRAZER DAMM / GRAZER PLATZ	1
		GRAZER DAMM / MUNSTERDAMM / PRELLERWEG / INSULANERPARK	2
		GRAZER DAMM / VORARLBERGER DAMM / A 100 BAB / 100 AK SCHÖNEBERG EINF	3
		GRUNEWALDSTR.	1
		GRUNEWALDSTR. / MARTIN-LUTHER-STR.	2
		GUSTAV-MÜLLER-STR.	2
		HACKERSTR.	1
		HANDJERYSTR.	2
		HANDJERYSTR. / NIEDSTR.	1
		HANDJERYSTR. / SARRAZINSTR. / PERELSPLATZ	1
		HAUPTSTR.	19
		HAUPTSTR. / HELMSTR.	1
		HAUPTSTR. / KAISER-WILHELM-PLATZ	3
		HAUPTSTR. / KÄRNTENER STR.	2
		HAUPTSTR. / WEXSTR. / INNSBRUCKER PLATZ	3
		HOHENFRIEDBERGSTR.	2
		INNSBRUCKER PLATZ	1
		INNSBRUCKER STR.	2
		INNSBRUCKER STR. / WEXSTR. / INNSBRUCKER PLATZ	1
		KATZLERSTR. / YORCKSTR.	1
		KOLONNENSTR.	1
		KOLONNENSTR. / LEBERSTR.	1
		KOLONNENSTR. / NAUMANNSTR.	1
		MARTIN-LUTHER-STR.	3
		MARTIN-LUTHER-STR. / WARTBURGSTR.	1
		MERANER STR.	3
		MONUMENTENSTR.	1
		NAUMANNSTR.	3
		ODENWALDSTR.	1
		PETER-VISCHER-STR. / RUBENSSTR.	1
		PRELLERWEG	1
		PRELLERWEG / SEMBRITZKISTR. / INSULANERPARK	1
		RHEINGAUSTR.	1
		RHEINGAUSTR. / SCHWALBACHER STR.	1
		RHEINGAUSTR. / SÜDWESTKORSO	1
		RHEINGAUSTR. / WIESBADENER STR.	1
		RHEINSTR.	5
		RHEINSTR. / SAARSTR. / SCHMILJANSTR.	4
		RUBENSSTR.	2
		RUBENSSTR. / TRAEGERSTR.	1
		SACHSENDAMM	3
		SACHSENDAMM / FRIEDRICH-GERLACH-BRÜCKE / UNBEN. STRAÙE SCHÖNEBERG /	1
		SACHSENDAMM / TEMPELHOFER WEG / WERDAUER WEG	1
		SARRAZINSTR.	1
		SCHMARGENDORFER STR.	2
SCHMILJANSTR.	1		
SCHMILJANSTR. / FRIEDRICH-WILHELM-PLATZ	3		
STUBENRAUCHSTR. / TAUNUSSTR.	1		
SÜDWESTKORSO	1		
SÜDWESTKORSO / TAUNUSSTR.	1		
TEMPELHOFER WEG	1		
WEXSTR.	1		
YORCKSTR.	2		
Verkehrsunfälle im Bezirk SB			178
Verkehrsunfälle im Polizeiabschnitt 42			178
43	WI	GROBER STERN / HÜTTENWEG / KÖNIGSWEG / KRONPRINZESSINNENWEG / TELTOV	2
	Verkehrsunfälle im Bezirk WI		

**Unfallörtlichkeiten von Radfahrerkehrsunfällen  
in der Direktion 4  
nach Bezirken(alt) und Polizeiabschnitten**

<b>2009</b>			
<b>Pol. Abschnitt</b>	<b>Bezirk (alt)</b>	<b>Ort</b>	<b>Anzahl VU</b>
43	ZD	AHORNSTR. / POTSDAMER STR.	1
		ALTVATERSTR.	1
		AM BEELITZHOF / BADEWEG / KRONPRINZESSINNENWEG	1
		AM HEGEWINKEL	1
		AM KLEINEN WANNSEE / WICKENHAGENWEG	1
		AM REHWECHSEL / RENDTORFFSTR. / TELTOWER DAMM	2
		AM SCHLACHTENSEE	1
		AM SCHLACHTENSEE / ELVIRASTEIG / GOETHESTR.	1
		AM SCHLACHTENSEE / HOIRUPER STR. / SPANISCHE ALLEE	1
		AM SCHLACHTENSEE / MARINESTEIG	1
		AM VIERLING / LINDENFELSER WEG	2
		AM WALDFRIEDHOF	1
		AM WALDFRIEDHOF / ARGENTINISCHE ALLEE / WALTRAUDSTR.	1
		ARGENTINISCHE ALLEE	3
		ARGENTINISCHE ALLEE / CLAYALLEE / SAARGEMÜNDER STR. / TRUMANPLAZA	1
		ARGENTINISCHE ALLEE / FISCHERHÜTTENSTR. / RAUWEILERSTEIG	1
		ARGENTINISCHE ALLEE / FORSTSTR. / ERDMANN-GRAESER-WEG	1
		ARGENTINISCHE ALLEE / LINDENFELSER WEG / ZINNOWWEG	1
		ARGENTINISCHE ALLEE / LINDENTHALER ALLEE / MEXIKOPLATZ	1
		ARGENTINISCHE ALLEE / ONKEL-TOM-STR.	1
		ARGENTINISCHE ALLEE / RIEMEISTERSTR.	2
		BEEKOWDAMM / KLEINMACHNOWER WEG / TELTOWER DAMM	1
		BERLEPSCHSTR.	1
		BERLEPSCHSTR. / CLAUERTSTR. / LUDWIGSFELDER STR.	2
		BERLEPSCHSTR. / THÜRSTR.	1
		BERLINER STR. / CLAYALLEE / POTSDAMER STR. / TELTOWER DAMM	4
		BISMARCKSTR.	2
		BORUSSENSTR. / SPANISCHE ALLEE / A 115 BAB AUTOBAHNZUBRINGER MAGDEBURG	1
		BREITENSTEINWEG / LUPSTEINER WEG	1
		BUSCHGRABENWEG / GUTZMANNSTR. / MACHNOWER STR.	1
		BUSSEALLEE / NEUE STR. / POTSDAMER STR.	1
		CAMPHAUSENSTR. / GIMPELSTEIG	1
		CHAUSSEESTR. / KÖNIGSTR.	1
		CLAUERTSTR. / LINDENTHALER ALLEE	1
		CLAYALLEE	2
		CLAYALLEE / MEISENSTR.	1
		CLAYALLEE / RIEMEISTERSTR. / WINFRIEDSTR.	2
		CLAYALLEE / SUNDGAUER STR.	3
		EIDERSTEDTER WEG	1
		ELVIRASTEIG	1
		FISCHERHÜTTENSTR.	2
		FISCHERHÜTTENSTR. / PLÜSCHOWSTR.	1
		FISCHERHÜTTENSTR. / POTSDAMER STR.	3
		FISCHERHÜTTENWEG	1
		FÜRSTENSTR. / POTSDAMER STR.	1
		GARTENSTR. / TELTOWER DAMM	1
		GARYSTR. / GARYSTR.	1
		HAMPSTEADSTR. / MACHNOWER STR. / TELTOWER DAMM	2
		HAVELCHAUSSEE	4
		HAVELCHAUSSEE / KRONPRINZESSINNENWEG	1
		HUGO-VOGEL-STR.	1
		HÜTTENWEG / A 115 BAB AUTOBAHNZUBRINGER MAGDEBURG/LEIPZ (AVUS) / 115 AS	2
		IHNSTR.	1
ISOLDESTR. / POTSDAMER CHAUSSEE / A 115 BAB AUTOBAHNZUBRINGER MAGDEBURG	1		
KAISERSTR. / STRAßE ZUM LÖWEN	1		
KÖNIGIN-LUISE-STR.	1		
KÖNIGIN-LUISE-STR. / PACELLIALLEE / THIELALLEE	2		
KÖNIGSTR.	7		
KÖNIGSTR. / KRONPRINZESSINNENWEG	2		

**Unfallörtlichkeiten von Radfahrerverkehrsunfällen  
in der Direktion 4  
nach Bezirken(alt) und Polizeiabschnitten**

<b>2009</b>					
<b>Pol. Abschnitt</b>	<b>Bezirk (alt)</b>	<b>Ort</b>	<b>Anzahl VU</b>		
43	ZD	KÖNIGSTR. / KYLLMANNSTR.	1		
		KÖNIGSTR. / MARTIN-BUBER-STR.	1		
		KÖNIGSTR. / MARTIN-BUBER-STR. / ONKEL-TOM-STR. / POTSDAMER STR.	2		
		KÖNIGSTR. / WERNERSTR.	1		
		KRONPRINZESSINNENWEG	4		
		KURSTR. / POTSDAMER CHAUSSEE	2		
		LINDENTHALER ALLEE / LISSABONALLEE	1		
		LINDENTHALER ALLEE / LLOYD-G.-WELLS-STR.	1		
		LINDENTHALER ALLEE / NIKLASSTR.	1		
		LINDENTHALER ALLEE / POTSDAMER CHAUSSEE	2		
		LUDWIGSFELDER STR. / MACHNOWER STR. / SACHTLEBENSTR.	1		
		MACHNOWER STR.	5		
		MACHNOWER STR. / SCHÖNOWER STR.	1		
		MACHNOWER STR. / SCHROCKSTR.	1		
		MOORLAKEWEG	1		
		MÜHLENSTR. / SCHÖNOWER STR. / TELTOWER DAMM	1		
		NIERITZWEG / SACHTLEBENSTR.	1		
		NIKLASSTR. / SPANISCHE ALLEE	1		
		ONKEL-TOM-STR.	1		
		PFAUENINSELCHAUSSEE	1		
		POTSDAMER CHAUSSEE	2		
		POTSDAMER CHAUSSEE / QUANTZSTR.	1		
		POTSDAMER CHAUSSEE / STAHNSDORFER DAMM	1		
		POTSDAMER CHAUSSEE / WASGENSTEIG / WASGENSTR.	3		
		POTSDAMER STR.	1		
		SCHÄFERSTR.	1		
		SCHÖNOWER STR.	2		
		SCHOPENHAUERSTR.	1		
		STRASSE ZUM LÖWEN	1		
		TELTOWER DAMM	9		
		TELTOWER DAMM / KNESEBECKBRÜCKE	1		
		WALTERHÖFERSTR.	1		
		Verkehrsunfälle im Bezirk ZD			143
Verkehrsunfälle im Polizeiabschnitt 43			145		
44	SB	ALBOINSTR.	2		
		ALBOINSTR. / ARNUFSTR.	2		
		ALBOINSTR. / KAISERIN-AUGUSTA-STR. / ALBOINPLATZ	1		
		ALBOINSTR. / SACHSENDAMM / SCHÖNEBERGER STR. / A 100 BAB / 100 AS ALBOINSTR.	1		
		ARNULFSTR.	1		
		ARNULFSTR. / DOMNAUER STR.	1		
		BESSEMERSTR.	2		
		DOMNAUER STR.	1		
		EYTHSTR. / RÖBLINGSTR.	1		
		SACHSENDAMM / BALLONFAHRERWEG / FRIEDRICH-HAAK-BRÜCKE	1		
		Verkehrsunfälle im Bezirk SB			13
		TE	TE	ALARICHSTR. / WOLFRAMSTR. / ALARICHPLATZ	1
				ALBOINSTR.	1
				ALBOINSTR. / SCHÖNEBERGER STR. / A 100 BAB / 100 AS ALBOINSTR. AUSF N SCHÖNEBERGER STR.	5
				ALBRECHTSTR.	1
				ALBRECHTSTR. / TEMPELHOFER DAMM	2
ALBRECHTSTR. / WENCKEBACHSTR.	2				
ALT-MARIENDORF / GROßBEERENSTR. / RATHAUSSTR.	1				
ALT-MARIENDORF / MARIENDORFER DAMM	1				
ALT-TEMPELHOF / MANTEUFFELSTR. / SCHÖNEBERGER STR. / BERLINICKEPLATZ	1				
ALT-TEMPELHOF / TEMPELHOFER DAMM / U-BHF. ALT-TEMPELHOF / DORFAUE TEMPELHOFER DAMM	2				
ATTILASTR.	1				
BACHARACHER STR. / OBERLANDSTR.	1				
BADENER RING / BOELCKESTR.	1				
BAYERNRING	1				

**Unfallörtlichkeiten von Radfahrerverkehrsunfällen  
in der Direktion 4  
nach Bezirken(alt) und Polizeiabschnitten**

<b>2009</b>			
<b>Pol. Abschnitt</b>	<b>Bezirk (alt)</b>	<b>Ort</b>	<b>Anzahl VU</b>
44	TE	BAYERNRING / MANFRED-VON-RICHTHOFEN-STR.	1
		BAYERNRING / TEMPELHOFFER DAMM	1
		BERLINICKEPLATZ	1
		BLUMENWEG / RINGSTR.	1
		BORUSSIASTR.	1
		BORUSSIASTR. / ERESBURGSTR. / SCHÖNEBERGER STR.	1
		BORUSSIASTR. / TEMPELHOFFER DAMM	1
		BOSEPARK	1
		BURGEMEISTERSTR. / TEMPELHOFFER DAMM	1
		COLDITZSTR.	1
		COLUMBIADAMM / PLATZ DER LUFTBRÜCKE / FLUGPLATZ TEMPELHOFF	1
		DARDANELLENWEG	1
		EINÖDSHOFERWEG	1
		ESCHERSHEIMER STR.	1
		ESCHERSHEIMER STR. / OBERLANDSTR. / SILBERSTEINSTR.	1
		FRIEDENSTR. / GROßBEERENSTR. / LANKWITZER STR.	1
		FRIEDRICH-FRANZ-STR.	1
		FRIEDRICH-FRANZ-STR. / KAISERIN-AUGUSTA-STR.	1
		FRIEDRICH-WILHELM-STR. / MANTEUFFELSTR.	1
		FRIEDRICH-WILHELM-STR. / ORDENSMEISTERSTR.	2
		FRIEDRICH-WILHELM-STR. / TEMPELHOFFER DAMM	1
		FRIEDRICH-WILHELM-STR. / WENCKEBACHSTR.	1
		GENERAL-PAPE-STR.	1
		GERMANIASTR.	1
		GERSDORFSTR. / KURFÜRSTENSTR.	1
		GOLDENES HORN	1
		GONTERMANNSTR.	1
		GONTERMANNSTR. / HOEPPNERSTR. / WERNER-VOß-DAMM	1
		GOTTLIEB-DUNKEL-STR.	2
		GOTTLIEB-DUNKEL-STR. / GRADESTR. / RIXDORFER STR. / ULLSTEINSTR.	1
		GOTTLIEB-DUNKEL-STR. / HOLZMANNSTR.	2
		GOTTLIEB-DUNKEL-STR. / INDUSTRIESTR.	3
		GÖTZSTR.	1
		GÖTZSTR. / ZASTROWSTR.	1
		GRADESTR.	1
		GREINERSTR. / LANKWITZER STR.	1
		GROßBEERENSTR.	6
		HOEPPNERSTR.	2
		HOEPPNERSTR. / MANFRED-VON-RICHTHOFEN-STR. / TEMPELHOFFER DAMM	2
		ILLZACHER WEG	1
		IMBROS WEG / RIXDORFER STR.	1
		KAISERIN-AUGUSTA-STR. / MANTEUFFELSTR.	2
		KAISERIN-AUGUSTA-STR. / TEMPELHOFFER DAMM	1
		KAISERSTR. / MARIENDORFER DAMM / WESTPHALWEG	2
		KANZLERWEG / PARADESTR.	1
		KLEINWEG / PARADESTR.	1
		KURFÜRSTENSTR. / MONSCHAUER WEG	1
LANKWITZER STR.	4		
LEONHARDYWEG / PARADESTR.	1		
MANFRED-VON-RICHTHOFEN-STR.	1		
MANFRED-VON-RICHTHOFEN-STR. / WOLFFRING	1		
MANTEUFFELSTR.	5		
MANTEUFFELSTR. / PODEWILSSTR.	1		
MANTEUFFELSTR. / RINGBAHNSTR.	2		
MARIENDORFER DAMM	5		
MARIENDORFER DAMM / RICHTERSTR. / VOLKSPARK MARIENDORF	1		
MARIENDORFER DAMM / ULLSTEINSTR.	1		
OBERLANDSTR.	1		
ORDENSMEISTERSTR.	1		

**Unfallörtlichkeiten von Radfahrerkehrverunfällen  
in der Direktion 4  
nach Bezirken(alt) und Polizeiabschnitten**

<b>2009</b>				
<b>Pol. Abschnitt</b>	<b>Bezirk (alt)</b>	<b>Ort</b>	<b>Anzahl VU</b>	
44	TE	PARKSTR. / TEMPELHOFER DAMM	1	
		RATHAUSSTR.	7	
		RATHAUSSTR. / RINGSTR.	1	
		RINGBAHNSTR. / TEMPELHOFER DAMM	1	
		RINGSTR.	3	
		TANKREDSTR. / WITTEKINDSTR.	1	
		TEILESTR.	1	
		TEMPELHOFER DAMM	4	
		TEMPELHOFER DAMM / A 100 BAB / 100 AS TEMPELHOFER D AUSF N TEMPELHOFE	1	
		TEMPELHOFER DAMM / A 100 BAB / 100 AS TEMPELHOFER D AUSF N TEMPELHOFE	2	
		TEMPELHOFER DAMM / PLATZ DER LUFTBRÜCKE	2	
		ULLSTEINSTR.	3	
		VOLKMARSTR.	1	
		WERNER-VOß-DAMM	2	
Verkehrsunfälle im Bezirk TE			136	
Verkehrsunfälle im Polizeiabschnitt 44			149	
45	ZD	ALTENSTEINSTR.	2	
		ALTENSTEINSTR. / ENGLERALLEE / KÖNIGIN-LUISE-STR. / PODBIELSKIALLEE / KÖN	4	
		ALTENSTEINSTR. / HABELSCHWERTER ALLEE / LADENBERGSTR.	1	
		ARCHIVSTR. / IM DOL / PODBIELSKIALLEE / SCHORLEMERALLEE	2	
		ARNIMALLEE	1	
		ARNIMALLEE / KÖNIGIN-LUISE-STR.	1	
		BINGER STR. / DILLENBURGER STR. / SCHILDHORNSTR. / SÜDWESTKORSO / BREITE	2	
		BRÜMMERSTR. / THIELALLEE / THIELALLEEBRÜCKE	1	
		DRYGALSKISTR. / PODBIELSKIALLEE	1	
		ENGLERALLEE / SCHORLEMERALLEE / SPILSTR.	1	
		FOHLENWEG / LUCHSWEG / PÜCKLERSTR.	1	
		HITTORFSTR. / THIELALLEE	1	
		KÖNIGIN-LUISE-STR.	1	
		PODBIELSKIALLEE	2	
	SCHORLEMERALLEE	1		
	TAKUSTR.	1		
	Verkehrsunfälle im Bezirk ZD			23
	45	ST	AHORNSTR.	1
			ALBRECHTSTR.	4
			ALBRECHTSTR. / DÜPPELSTR. / KUHLIGSHOFSTR.	2
ALBRECHTSTR. / ELISENSTR.			1	
ALBRECHTSTR. / GRUNEWALDSTR. / SCHLOßSTR. / HERMANN-EHLERS-PLATZ			5	
ALBRECHTSTR. / HEESESTR. / SCHÜTZENSTR.			1	
ALBRECHTSTR. / KLINGSORSTR. / NEUE FILANDASTR. / SELERWEG			2	
ALBRECHTSTR. / STINDESTR.			1	
ALSENSTR.			1	
ALTMARKSTR. / CANOVASTR. / CRANACHSTR. / SACHSENWALDSTR. / THORWALDS			1	
AM EICHGARTEN / BORSTELLSTR. / SIEMENSSTR. / SIEMENSBRÜCKE			1	
AM EICHGARTEN / STINDESTR. / HANNEMANNBRÜCKE / EICHGARTEN			1	
AM FICHTENBERG			1	
AM FICHTENBERG / SCHLOßSTR. / UNTER DEN EICHEN			1	
ATTILASTR. / LUDWIGSBURGER WEG			1	
ATTILASTR. / MAULBRONNER UFER / SIEVERSBRÜCKE			1	
AUGUSTASTR. / HINDENBURGDAMM / KLINGSORSTR.			2	
BERGSTR.			2	
BERGSTR. / BISMARCKSTR.			1	
BERGSTR. / HEESESTR.			2	
BERGSTR. / KIELER STR. / ROBERT-LÜCK-STR.			1	
BIRKBUSCHSTR. / DALANDWEG / PAUL-SCHWARZ-PROMENADE / SEDANSTR. / PRIN			2	
BIRKBUSCHSTR. / KLINGSORSTR.			1	
BIRKBUSCHSTR. / WOLFENSTEINDAMM / CARMERPLATZ			3	
BISMARCKSTR.			1	

**Unfallörtlichkeiten von Radfahrerkehrverhunsfällen  
in der Direktion 4  
nach Bezirken(alt) und Polizeiabschnitten**

2009			
Pol. Abschnitt	Bezirk (alt)	Ort	Anzahl VU
45	ST	BISMARCKSTR. / FEUERBACHSTR. / KNAUSSTR. / KNAUSPLATZ	1
		BISMARCKSTR. / FRIEDRICHSRUHER STR.	1
		BISMARCKSTR. / STEGLITZER DAMM	1
		BRAHMSSTR.	1
		BRAILLESTR. / HINDENBURGDAMM / SCHLOßSTR.	3
		BUGGESTR. / OPITZSTR.	1
		BUGGESTR. / SCHILDHORNSTR.	1
		BUHROWSTR. / GRABERTSTR. / STEGLITZER DAMM	2
		CRAILSHEIMER STR. / STEGLITZER DAMM / STEGLITZER-DAMM-BRÜCKE / BLW UN	1
		DEITMERSTR. / SCHLOßSTR.	1
		DÜPPELSTR. / KIELER STR.	1
		DÜRERSTR. / HINDENBURGDAMM	1
		FABECKSTR. / TIETZENWEG / UNTER DEN EICHEN	2
		FEUERBACHSTR. / FEUERBACHBRÜCKE	1
		FEUERBACHSTR. / HOLSTEINISCHE STR.	1
		FEUERBACHSTR. / SCHLOßSTR.	2
		FILANDASTR. / KANTSTR. / ALTHOFFPLATZ	1
		FLEMMINGSTR. / LEPSIUSSTR. / ZIMMERMANNSTR.	4
		FLORASTR.	1
		FLOTOWSTR. / HINDENBURGDAMM / ROONSTR.	1
		FRIEDRICHSRUHER STR. / LAUENBURGER STR.	1
		GARDESCHÜTZENWEG	1
		GARDESCHÜTZENWEG / GELIEUSTR. / HINDENBURGDAMM / HÄNDELPLATZ	2
		GELIEUSTR.	1
		GERANIENSTR.	2
		GOEBENSTR. / KLINGSORSTR. / LUTHERSTR.	1
		GRITZNERSTR.	1
		GRUNEWALDSTR. / LEPSIUSSTR.	1
		GUTSMUTHSSTR.	1
		HALSKESTR. / MUNSTERDAMM / STEGLITZER DAMM	1
		HEINRICH-SEIDEL-STR. / STEGLITZER DAMM	1
		HINDENBURGDAMM	3
		HINDENBURGDAMM / MOLTKESTR.	3
		HINDENBURGDAMM / TIETZENWEG	1
		HOLSTEINISCHE STR.	1
		HOLSTEINISCHE STR. / SCHÖNEBERGER STR.	1
		HORTENSIENSTR.	1
		HUBERTUSSTR. / SCHLOßSTR.	1
		IMMENWEG / KELLERSTR. / STEGLITZER DAMM	1
		KIELER STR.	1
		KLINGSORSTR.	2
		KLINGSORSTR. / MARSCHNERSTR.	1
		KÖNIGIN-LUISE-STR.	2
		KUHLIGKSHOFSTR. / SCHLOßSTR. / WOLFENSTEINDAMM / A 103 BAB ABZWEIG ZEH	1
		LAUENBURGER STR.	1
		LEPSIUSSTR.	1
		LEPSIUSSTR. / MARKELSTR. / MABMANNSTR.	1
		LEPSIUSSTR. / SCHILDHORNSTR.	1
		LIEBENOWZEILE / SEMBRITZKISTR. / STEGLITZER DAMM	1
		MITTELSTR. / SCHÜTZENSTR.	1
MOLTKESTR.	1		
NEUE FILANDASTR.	1		
PATSCHKAUER WEG / UNTER DEN EICHEN	1		
ROTHENBURGSTR.	1		
SCHILDHORNSTR.	3		
SCHILDHORNSTR. / SCHLOßSTR.	1		
SCHLOßSTR.	6		
SCHLOßSTR. / WAETZOLDTSTR.	1		
SCHLOßSTR. / WRANGELSTR.	1		

**Unfallörtlichkeiten von Radfahrerverkehrsunfällen  
in der Direktion 4  
nach Bezirken(alt) und Polizeiabschnitten**

<b>2009</b>				
<b>Pol. Abschnitt</b>	<b>Bezirk (alt)</b>	<b>Ort</b>	<b>Anzahl VU</b>	
45	ST	SCHÖNHAUSER STR.	1	
		SCHÜTZENSTR.	1	
		STADTPARK STEGLITZ	1	
		UNTER DEN EICHEN	4	
		UNTER DEN EICHEN / BEGONIENPLATZ	1	
		WEVERPROMENADE	1	
		WOLFENSTEINDAMM	1	
		WRANGELSTR. / WULFFSTR.	1	
		ZIMMERMANNSTR.	1	
Verkehrsunfälle im Bezirk ST			134	
Verkehrsunfälle im Polizeiabschnitt 45			157	
46	ZD	BERLINER STR.	3	
		BERLINER STR. / DAHLEMER WEG / THIELALLEE / UNTER DEN EICHEN	2	
		BERLINER STR. / SEEHOFSTR.	1	
		BERLINER STR. / SUNDGAUER STR.	3	
		BERLINER STR. / WINFRIEDSTR.	1	
		CURTIVSSTR. / DAHLEMER WEG	1	
		DAHLEMER WEG / MÖRCHINGER STR.	1	
		DAHLEMER WEG / SUNDGAUER STR.	2	
		MÜHLENSTR. / PRINZ-HANDJERY-STR.	1	
		MÜHLENSTR. / SEEHOFSTR.	1	
	SUNDGAUER STR.	1		
	WINFRIEDSTR.	1		
	Verkehrsunfälle im Bezirk ZD			18
	ST	ST	ALT-LANKWITZ / EDENKOBENER WEG / KAISER-WILHELM-STR.	2
			AM GEMEINDEPARK	1
			AMALIENSTR. / KAISER-WILHELM-STR.	1
			APPENZELER STR. / GOERZALLEE / WISMARER STR.	1
			AUGUSTSTR. / HEIMKEHLENSTR. / HEINERSDORFER STR. / LANGE STR. / OSKAR-LA	1
			BAHNHOFSTR. / OSTPREUßENDAMM	2
BÄKESTR.			1	
BÄKESTR. / HINDENBURGDAMM / KARWENDELSTR.			1	
BÄKESTR. / OSTPREUßENDAMM / RITTERSTR.			1	
BASELER STR.			1	
BELßSTR. / FRIEDRICHRODAER STR.			1	
BELßSTR. / LÜDECKESTR.			1	
BERNKASTLER STR. / LEONORENSTR.			1	
BIRKBUSCHSTR.			1	
BLOCHMANNSTR. / WOLTMANNWEG			1	
BRAUERSTR. / KÖNIGSBERGER STR. / OBERHOFER WEG / KRANOLDPLATZ			1	
CHARLOTTENSTR. / LEONORENSTR. / SAARBURGER STR. / RATHAUSPARK LANKW			2	
CHARLOTTENSTR. / SEYDLITZSTR.			1	
CURTIVSSTR. / DRAKESTR. / GARDESCHÜTZENWEG			1	
DARSER STR.			1	
DILLGESSTR. / ELISABETHSTR. / SIBYLLENSTR.			1	
DRAKESTR.			3	
DRAKESTR. / DÜRERSTR.			1	
DRAKESTR. / FINCKENSTEINALLEE / GOERZALLEE / HINDENBURGDAMM / KÖNIGSBERGER STR.			2	
DRAKESTR. / HABELSCHWERTER ALLEE / UNTER DEN EICHEN			1	
DRAKESTR. / HANS-SACHS-STR. / PRAUSESTR.			2	
DRAKESTR. / HOLBEINSTR.			1	
EISWALDTSTR. / GALLWITZALLEE			1	
ENGADINER WEG			1	
FERDINANDSTR.			1	
FERDINANDSTR. / KRANOLDPLATZ			1	
FERDINANDSTR. / LANKWITZER STR. / KRANOLDPLATZ			2	
FERDINANDSTR. / PARALLELSTR.			1	
FINCKENSTEINALLEE	1			



**Unfallörtlichkeiten von Radfahrerkehrverhunsfällen  
in der Direktion 4  
nach Bezirken(alt) und Polizeiabschnitten**

2009			
Pol. Abschnitt	Bezirk (alt)	Ort	Anzahl VU
46	ST	FINCKENSTEINALLEE / THEKLASTR.	1
		FROBENSTR. / GALLWITZALLEE / AM GEMEINDEPARK	1
		FROBENSTR. / RENATENWEG	1
		GALLWITZALLEE	3
		GALLWITZALLEE / HAVENSTEINSTR. / MÜHLENSTR.	1
		GERAER STR. / GLAUBERSTR. / HILDBURGHAEUSER STR.	1
		GERBERPFAD / WOLTMANNWEG	1
		GIESENSDORFER STR.	1
		GIESENSDORFER STR. / OSTPREUBENDAMM	2
		GOERZALLEE	1
		GOERZALLEE / BILLY-WILDER-PROMENADE	2
		GOERZALLEE / LUZERNER STR.	1
		GOERZALLEE / PLATZ DES 4. JULI / KGA PARKKOLONIE NORD / KGA PARKKOLONIE	1
		GOETHESTR. / KÖNIGSBERGER STR.	1
		GRABENSTR. / SONNEBERGER WEG	1
		HEINERSDORFER STR.	1
		HEINERSDORFER STR. / OBERHOFER PLATZ	1
		HEINRICHSTR. / OSTPREUBENDAMM	1
		HELENE-VON-MÜLINEN-WEG	1
		HILDBURGHAEUSER STR.	1
		HOLTHEIMER WEG	1
		JUNGFERNSTIEG / KÖNIGSBERGER STR. / MORGENSTERNSTR.	2
		KAISER-WILHELM-STR.	2
		KAISER-WILHELM-STR. / KURFÜRSTENSTR.	1
		KAISER-WILHELM-STR. / LEONORENSTR. / PAUL-SCHNEIDER-STR.	1
		KAISER-WILHELM-STR. / SEYDLITZSTR.	2
		KAISER-WILHELM-STR. / ZIETENSTR.	3
		KARWENDELSTR.	2
		KARWENDELSTR. / RINGSTR.	1
		KAULBACHSTR. / LEONORENSTR. / BLW UNTERBEZIRK STEGLITZ GRUPPE LEONOR	1
		KOMMANDANTENSTR.	1
		KÖNIGSBERGER STR.	1
		KÖNIGSBERGER STR. / OSTPREUBENDAMM	2
		KURFÜRSTENSTR.	1
		LANKWITZER STR.	1
		LEONORENSTR.	2
		LEONORENSTR. / SIEMENSSTR.	1
		LICHTERFELDER RING	1
		LINDENSTR. / OSTPREUBENDAMM / WISMARER STR.	2
		MALTESERSTR.	1
		MALTESERSTR. / PREYSINGSTR. / KGA WALTERSHAUSER STR.	2
OBERHOFER WEG	1		
ORTLERWEG / WISMARER STR. / BRÖNDBYSTR.	1		
OSDORFER STR. / OSTPREUBENDAMM	2		
OSDORFER STR. / WOLTMANNWEG / FAHRENHEITSTR.	1		
OSTPREUBENDAMM	3		
OSTPREUBENDAMM / OSTPREUBENDAMM	1		
PARALLELSTR. / OBERHOFER PLATZ	1		
REAUURSTR.	1		
RINGSTR.	1		
RINGSTR. / JOHANNESKIRCHPLATZ	1		
SCHOTTMÜLLERSTR.	1		
SEYDLITZSTR.	3		
SIEMENSSTR.	1		
TAUTENBURGER STR.	1		
WISMARER STR.	1		
ZERBSTER STR.	1		
	Verkehrsunfälle im Bezirk ST		118
	Verkehrsunfälle im Polizeiabschnitt 46		136

**Unfallörtlichkeiten von Radfahrerverkehrsunfällen  
in der Direktion 4  
nach Bezirken(alt) und Polizeiabschnitten**

2009			
Pol. Abschnitt	Bezirk (alt)	Ort	Anzahl VU
47	TE	ALBULAWEG / FURKASTR. / TAUERNALLEE	1
		ALT-LICHTENRADE	3
		ALT-LICHTENRADE / FEHLINGSTR. / HOMBURGSTR. / TÖPCHINER WEG	1
		ALT-MARIENFELDE / MALTESERSTR. / MARIENFELDER ALLEE / STRAßE 427	1
		ANKOGELWEG / MARIENDORFER DAMM	1
		BAHNHOFSTR.	2
		BAHNHOFSTR. / BRIESINGSTR. / STEINSTR. / PFARRER-LÜTKEHAUS-PLATZ	1
		BAHNHOFSTR. / GOLTZSTR.	1
		BAHNHOFSTR. / MELLENER STR.	1
		BAHNHOFSTR. / ZESCHER STR.	2
		BAHNSTR. / BELßSTR. / MARIENFELDER ALLEE	1
		BARNETSTR.	1
		BARNETSTR. / GROß-ZIETHENER STR. / LICHTENRADER DAMM	1
		BARNETSTR. / HALKER ZEILE	1
		BELßSTR.	1
		BIRNHORNWEG / MARIENDORFER DAMM	1
		BORNHAGENWEG / IM DOMSTIFT	1
		BUCKOWER CHAUSSEE	1
		BUCKOWER CHAUSSEE / HALKER ZEILE / RICHARD-TAUBER-DAMM	1
		BUCKOWER CHAUSSEE / KETTINGER STR.	1
		BUCKOWER CHAUSSEE / LICHTENRADER DAMM / MARIENDORFER DAMM / MARIENFELDER CHAUSSE	1
		DAIMLERSTR.	1
		DAIMLERSTR. / RICHARD-TAUBER-DAMM / SÄNTISSTR.	1
		DIEDERSDORFER WEG	1
		DIEDERSDORFER WEG / MARIENFELDER ALLEE / FRIEDENFELSER STR.	1
		DIEDERSDORFER WEG / REINSTEDTER WEG	1
		DIEDERSDORFER WEG / TILKERODER WEG / FREIZEITPARK MARIENFELDE / KGA A	1
		DÖRFELWEG	1
		EGESTORFFSTR.	1
		EGESTORFFSTR. / MOTZENER STR. / SCHICHAUWEG	3
		FLONINGWEG	1
		GOLTZSTR.	2
		GRIEMBERGWEG / LICHTENRADER DAMM	2
		GRIMMINGWEG / SÄNTISSTR.	1
		GROBBEERENSTR.	4
		GROß-ZIETHENER STR.	2
		GROß-ZIETHENER STR. / IM DOMSTIFT	1
		HALKER ZEILE	1
		HALKER ZEILE / KETTINGER STR.	1
		HILBERTSTR. / PRINZESSINNENSTR. / WÜNSDORFER STR.	1
		HILDBURGHAUSER STR.	3
		HILDBURGHAUSER STR. / FRIEDENFELSER STR.	3
		HILDBURGHAUSER STR. / KRUSEWEG	1
		HILDBURGHAUSER STR. / MARIENFELDER ALLEE / NAHMITZER DAMM	1
		HILDBURGHAUSER STR. / TIRSCHENREUTHER RING	1
		HOLLABERGWEG / MARTIUSWEG	1
		HORSTWALDER STR. / KIRCHHAINER DAMM / WITTELSBACHERSTR.	1
		HUNDSTEINWEG / KÖRTINGSTR. / MARIENDORFER DAMM	1
		IFENPFAD / MARIENDORFER DAMM	1
		KAISERALLEE / MARIENFELDER ALLEE	1
KETTINGER STR. / MARIENDORFER DAMM / SANDSTEINWEG	1		
KIRCHHAINER DAMM	4		
KRUSEWEG	1		
LICHTENRADER DAMM	4		
LICHTENRADER DAMM / MARIENFELDER STR.	2		
LICHTENRADER DAMM / RAABESTR.	1		
MARIENDORFER DAMM	7		

**Unfallörtlichkeiten von Radfahrerkehrsunfällen  
in der Direktion 4  
nach Bezirken(alt) und Polizeiabschnitten**

<b>2009</b>			
<b>Pol. Abschnitt</b>	<b>Bezirk (alt)</b>	<b>Ort</b>	<b>Anzahl VU</b>
47	TE	MARIENDORFER DAMM / PILATUSWEG	1
		MARIENDORFER DAMM / SÄNTISSTR. / TAUERNALLEE	2
		MARIENDORFER DAMM / TITLISWEG	1
		MARIENFELDER ALLEE	3
		MOTZENER STR. / NUNSDORFER RING	3
		MOTZENER STR. / SPERENBERGER STR.	1
		NAHARIYASTR.	1
		NAHMITZER DAMM	1
		PECHSTEINSTR.	1
		POTSDAMER STR. / TÖPCHINER WEG	2
		PRINZESSINNENSTR.	1
		RATHENOWER STR.	2
		REIßBECKSTR.	1
		RICHARD-TAUBER-DAMM	1
		SCHICHAUWEG	2
		STEINSTR.	1
		STRASSE 427 / FRIEDENFELSER STR. / DR.-JACOBSONH-PROMENADE	3
		STRASSE 478	1
		TIRSCHENREUTHER RING	1
		TÖPCHINER WEG	1
		WALDSASSENER STR.	2
WELTERPFAD	1		
ZERNICKSTR.	1		
Verkehrsunfälle im Bezirk TE			120
Verkehrsunfälle im Polizeiabschnitt 47			120
<b>Gesamtergebnis</b>			<b>1010</b>

**Unfallörtlichkeiten von Radfahrerkehrunfällen  
in der Direktion 5  
nach Bezirken(alt) und Polizeiabschnitten**

<b>2009</b>			
<b>Pol. Abschnitt</b>	<b>Bezirk (alt)</b>	<b>Ort</b>	<b>Anzahl VU</b>
52	TE	COLUMBIADAMM / GOLßENER STR.	1
	Verkehrsunfälle im Bezirk TE		1
	KB	AM TEMPELHOFFER BERG	1
		AM TEMPELHOFFER BERG / BERGMANNSTR.	2
		AM TEMPELHOFFER BERG / FIDICINSTR.	1
		ARNDTSTR. / FRIESENSTR.	1
		BAERWALDSTR. / BLÜCHERSTR.	2
		BAERWALDSTR. / GNEISENAUSTR.	1
		BAERWALDSTR. / WILMSSTR. / BAERWALDPARK	3
		BERGMANNSTR.	8
		BERGMANNSTR. / KREUZBERGSTR. / MEHRINGDAMM	4
		BERGMANNSTR. / NOSTITZSTR.	3
		BERGMANNSTR. / SOLMSSTR.	1
		BERGMANNSTR. / SÜDSTERN	1
		BERGMANNSTR. / ZOSSENER STR.	1
		BLÜCHERSTR.	5
		BLÜCHERSTR. / BLÜCHERPLATZ	3
		BLÜCHERSTR. / BRACHVOGELSTR. / MITTENWALDER STR.	3
		BLÜCHERSTR. / MEHRINGDAMM / OBENTRAUTSTR.	12
		BLÜCHERSTR. / URBANSTR.	3
		BLÜCHERSTR. / ZOSSENER STR.	2
		BÖCKHSTR. / BÜRKNERSTR. / KOTTBUSSE DAMM / SCHÖNLEINSTR.	6
		BÖCKHSTR. / GRAEFESTR.	1
		BOPPSTR. / KOTTBUSSE DAMM	4
		COLUMBIADAMM / FRIESENSTR.	4
		DIEFFENBACHSTR.	2
		DIEFFENBACHSTR. / GRAEFESTR.	2
		DIEFFENBACHSTR. / GRIMMSTR. / GRIMMPARK	1
		DIEFFENBACHSTR. / SCHÖNLEINSTR.	2
		DUDENSTR.	6
		DUDENSTR. / EYLAUER STR.	1
		DUDENSTR. / MEHRINGDAMM / TEMPELHOFFER DAMM / PLATZ DER LUFTBRÜCKE	5
		FICHTESTR. / GRIMMSTR. / KÖRTESTR. / URBANSTR. / GRIMMPARK	3
		FICHTESTR. / HASENHEIDE	1
		FRIESENSTR.	1
		GEIBELSTR. / URBANSTR.	4
		GNEISENAUSTR.	9
		GNEISENAUSTR. / MEHRINGDAMM / YORCKSTR.	6
		GNEISENAUSTR. / MITTENWALDER STR.	2
		GNEISENAUSTR. / NOSTITZSTR.	3
		GNEISENAUSTR. / SCHLEIERMACHERSTR.	3
		GRAEFESTR.	1
		GRAEFESTR. / HASENHEIDE / VOLKSPARK HASENHEIDE	2
		GRAEFESTR. / URBANSTR. / WERNER-DÜTTMANN-PLATZ	1
		GRIMMSTR. / PLANUFER / ADMIRALBRÜCKE	1
		GROßBEERENSTR.	3
		GROßBEERENSTR. / HORNSTR. / YORCKSTR.	3
		HASENHEIDE	9
		HASENHEIDE / JAHNSTR.	3
		HEIMSTR. / WILLIBALD-ALEXIS-STR.	1
		HORNSTR. / MÖCKERNSTR.	2
	JAHNSTR. / SCHÖNLEINSTR. / URBANSTR.	1	
JOHANNITERSTR. / ZOSSENER STR.	1		
KATZBACHSTR.	1		
KATZBACHSTR. / KREUZBERGSTR.	2		
KATZBACHSTR. / YORCKSTR.	1		
KOPISCHSTR. / WILLIBALD-ALEXIS-STR.	1		
KÖRTESTR.	2		

**Unfallörtlichkeiten von Radfahrerkehrunfällen  
in der Direktion 5  
nach Bezirken(alt) und Polizeiabschnitten**

<b>2009</b>			
<b>Pol. Abschnitt</b>	<b>Bezirk (alt)</b>	<b>Ort</b>	<b>Anzahl VU</b>
52	KB	KOTTBUSSE BRÜCKE	1
		KOTTBUSSE DAMM	9
		KOTTBUSSE DAMM / LACHMANNSTR.	2
		KOTTBUSSE DAMM / LENAUSR.	1
		KOTTBUSSE DAMM / MAYBACHUFER / PLANUFER / KOTTBUSSE BRÜCKE	8
		KOTTBUSSE DAMM / SANDERSTR.	3
		KREUZBERGSTR.	5
		KREUZBERGSTR. / METHFESSELSTR.	1
		KREUZBERGSTR. / MÖCKERNSTR.	1
		KREUZBERGSTR. / MONUMENTENSTR. / MONUMENTENBRÜCKE	1
		LILIENTHALSTR.	2
		LÜCKENWALDER STR. / TEMPELHOFE UFER	1
		MEHRINGDAMM	6
		MEHRINGDAMM / SCHWIEBUSSE STR.	1
		MEHRINGDAMM / TEMPELHOFE UFER / MEHRINGBRÜCKE	7
		MÖCKERNSTR.	2
		MÖCKERNSTR. / OBENTRAUTSTR.	2
		MÖCKERNSTR. / TEMPELHOFE UFER / MÖCKERNBRÜCKE	3
		MÖCKERNSTR. / WARTENBURGSTR.	1
		MÖCKERNSTR. / YORCKSTR.	4
		PLANUFER	1
		RIEMANNSTR.	1
		RIEMANNSTR. / ZOSSENER STR.	1
		SCHÖNEBERGER STR. / SCHÖNEBERGER UFER / TEMPELHOFE UFER / SCHÖNEBERGER BRÜCKE	1
		SCHÖNEBERGER UFER	2
		SCHÖNLEINSTR.	1
		SOLMSSTR.	2
		TEMPELHOFE UFER	6
		URBANSTR.	4
		WATERLOO-UFER	1
		WATERLOO-UFER / ZOSSENER STR. / ZOSSENER BRÜCKE	1
		YORCKSTR.	4
		ZOSSENER STR. / MARHEINEKEPLATZ	2
Verkehrsunfälle im Bezirk KB			246
	NK	KOTTBUSSE DAMM / URBANSTR. / HERMANNPLATZ / SONNENALLEE	9
Verkehrsunfälle im Bezirk NK			9
Verkehrsunfälle im Polizeiabschnitt 52			256
53	KB	ADALBERTSTR.	5
		ADALBERTSTR. / BETHANIENPARK / BETHANIENDAMM	2
		ADMIRALSTR. / KOTTBUSSE STR. / REICHENBERGER STR. / SKALITZER STR. / ADALBERTST	14
		ALEXANDRINENSTR.	1
		ALTE JAKOBSTR.	6
		ANHALTER STR. / ASKANISCHER PLATZ / STRESEMANNSTR.	2
		AXEL-SPRINGER-STR.	1
		BERGFRIEDSTR. / RITTERSTR.	1
		BERGFRIEDSTR. / WASSERTORSTR.	1
		BESSELSTR. / FRIEDRICHSTR.	1
		BEVERNSTR. / OBERBAUMSTR. / OPPELNER STR. / SCHLESISCHE STR. / SKALITZER STR. /	12
		BRANDESSTR. / ALTE JAKOBSTR. / LINDENSTR.	3
		CHARLOTTENSTR.	1
		CUVRYSTR. / SCHLESISCHE STR.	2
		DESSAUER STR. / NIEDERKIRCHNERSTR. / STRESEMANNSTR.	1
		DRESDENER STR.	3
		DRESDENER STR. / ORANIENPLATZ	2
		EISENBHANNSTR.	1
		ERKELENZDAMM	1

**Unfallörtlichkeiten von Radfahrerkehrunfällen  
in der Direktion 5  
nach Bezirken(alt) und Polizeiabschnitten**

<b>2009</b>			
<b>Pol. Abschnitt</b>	<b>Bezirk (alt)</b>	<b>Ort</b>	<b>Anzahl VU</b>
53	KB	ERKELENZDAMM / ORANIENPLATZ	1
		ERKELENZDAMM / SKALITZER STR. / WASSERTORPLATZ	2
		FALCKENSTEINSTR. / GRÖBENUFER / OBERBAUMBRÜCKE (SPREE)	2
		FALCKENSTEINSTR. / OBERBAUMSTR.	1
		FALCKENSTEINSTR. / SCHLESISCHE STR.	2
		FORSTER STR.	1
		FRAENKELUFER	1
		FRAENKELUFER / KOHLFURTER STR. / KOTTBUSSE STR. / MARIANNENSTR. / PAUL-LINCKE-U	4
		FRANZ-KLÜHS-STR. / FRIEDRICHSTR.	3
		FRANZ-KLÜHS-STR. / WILHELMSTR.	1
		FRIEDRICH-STAMPFER-STR. / MEHRINGPLATZ	1
		FRIEDRICH-STAMPFER-STR. / STRESEMANNSTR. / WILHELMSTR.	3
		FRIEDRICHSTR.	2
		GITSCHINER STR.	5
		GITSCHINER STR. / ALEXANDRINENSTR.	1
		GITSCHINER STR. / HALLESCHES UFER / MEHRINGPLATZ / HALLESCHES-TORBRÜCKE	3
		GITSCHINER STR. / LOBECKSTR.	2
		GITSCHINER STR. / PRINZENSTR.	5
		GITSCHINER STR. / SEGITZDAMM / WASSERTORSTR. / WASSERTORPLATZ	1
		GITSCHINER STR. / ZOSSENER STR. / LINDENSTR.	2
		GLOGAUER STR.	5
		GLOGAUER STR. / PAUL-LINCKE-UFER / THIELENBRÜCKE	1
		GLOGAUER STR. / WIENER STR.	3
		GÖRLITZER STR.	1
		GÖRLITZER STR. / LÜBBENER STR.	1
		GÖRLITZER STR. / SKALITZER STR. / LAUSITZER PLATZ / GÖRLITZER-PARK	5
		GÖRLITZER TUNNEL	1
		GÖRLITZER UFER	1
		GROßBEERENSTR.	1
		HALLESCHES STR. / MÖCKERSTR.	1
		HALLESCHES UFER	2
		HALLESCHES UFER / KÖTHENER STR. / REICHPIETSCHUFER / KÖTHENER BRÜCKE	1
		HALLESCHES UFER / MEHRINGBRÜCKE / WILHELMSTR.	1
		HECKMANNUFER	1
		HEDEMANNSTR. / FRIEDRICHSTR.	1
		HEDEMANNSTR. / STRESEMANNSTR.	1
		KOCHSTR.	1
		KOCHSTR. / RUDI-DUTSCHKE-STR. / FRIEDRICHSTR.	5
		KOCHSTR. / WILHELMSTR.	1
		KÖPENICKER STR.	4
		KOTTBUSSE STR.	3
		LAUSITZER STR. / SKALITZER STR. / LAUSITZER PLATZ	8
		LAUSITZER STR. / WIENER STR.	1
		LINDENSTR.	3
		LINDENSTR. / MARKGRAFENSTR.	2
		LOBECKSTR.	1
		LÜBBENER STR. / SKALITZER STR. / WRANGELSTR.	3
		LUCKAUER STR. / DRESDENER STR.	1
		LUCKAUER STR. / ORANIENSTR.	1
		MANTEUFFELSTR.	3
MANTEUFFELSTR. / KÖPENICKER STR.	3		
MANTEUFFELSTR. / MUSKAUER STR.	1		
MANTEUFFELSTR. / ORANIENSTR. / SKALITZER STR. / WIENER STR.	11		
MARIANNENPLATZ / BETHANIENDAMM / MELCHIORSTR.	2		
MARIANNENSTR.	4		
MARIANNENSTR. / MARIANNENPLATZ	1		

**Unfallörtlichkeiten von Radfahrerkehrunfällen  
in der Direktion 5  
nach Bezirken(alt) und Polizeiabschnitten**

<b>2009</b>			
<b>Pol. Abschnitt</b>	<b>Bezirk (alt)</b>	<b>Ort</b>	<b>Anzahl VU</b>
53	KB	MARIANNENSTR. / NAUNYNSTR.	2
		MARIANNENSTR. / SKALITZER STR.	4
		MARKGRAFENSTR.	1
		MÖCKERNSTR. / ASKANISCHER PLATZ / STRESEMANNSTR.	1
		MORITZSTR. / PRINZENSTR.	1
		MUSKAUER STR. / MARIANNENPLATZ	1
		NEUENBÜRGER STR. / ALEXANDRINENSTR.	1
		OHLAUER STR.	4
		OHLAUER STR. / WIENER STR. / GÖRLITZER-PARK	2
		OPPELNER STR. / SKALITZER STR.	1
		OPPELNER STR. / WRANGELSTR.	2
		ORANIENSTR.	13
		ORANIENSTR. / ADALBERTSTR.	4
		ORANIENSTR. / ALEXANDRINENSTR.	2
		ORANIENSTR. / AXEL-SPRINGER-STR. / RUDI-DUTSCHKE-STR. / LINDENSTR.	3
		ORANIENSTR. / MORITZPLATZ	6
		ORANIENSTR. / ORANIENPLATZ	2
		ORANIENSTR. / PRINZESSINNENSTR.	4
		ORANIENSTR. / STALLSCHREIBERSTR.	1
		PAUL-LINCKE-UFER	2
		PFUELSTR. / KÖPENICKER STR.	1
		PRINZENSTR.	2
		PRINZENSTR. / BAERWALDBRÜCKE	1
		PRINZENSTR. / MORITZPLATZ	6
		PRINZENSTR. / RITTERSTR.	1
		PRINZENSTR. / WASSERTORSTR.	1
		PÜCKLERSTR. / KÖPENICKER STR.	1
		PÜCKLERSTR. / WRANGELSTR.	2
		REICHENBERGER STR.	3
		REICHENBERGER STR. / RITTERSTR. / SEGITZDAMM	1
		RITTERSTR.	4
		RITTERSTR. / ALTE JAKOBSTR.	2
		RITTERSTR. / LINDENSTR.	1
		RUDI-DUTSCHKE-STR.	2
		RUDI-DUTSCHKE-STR. / MARKGRAFENSTR.	3
		SCHLESISCHE STR.	5
		SEGITZDAMM	1
		SKALITZER STR.	12
		SKALITZER STR. / ZEUGHOFSTR.	2
		STRESEMANNSTR.	1
		VOR DEM SCHLESISCHEN TOR	2
		WALDEMARSTR. / DRESDENER STR.	1
		WIENER STR.	4
		WIENER STR. / SPREEWALDPLATZ	1
		WILHELMSTR.	5
		WRANGELSTR.	3
		WRANGELSTR. / MARIANNENPLATZ	1
Verkehrsunfälle im Bezirk KB			315
Verkehrsunfälle im Polizeiabschnitt 53			315
54	NK	ANZENGRUBERSTR.	1
		ARONSSTR.	1
		BÖHMISCHE STR. / HERTZBERGSTR.	2
		BRUENDORFER STR. / SAALESTR. / SCHWARZASTR. / SIEGFRIED-AUFHÄUSER-PLATZ	1
		BÜRKNERSTR. / FRIEDELSTR. / MAYBACHUFER / HOBRECHTBRÜCKE	2
		DONAUSTR.	1
		DONAUSTR. / ERKSTR.	2
		DONAUSTR. / FULDASTR.	1
DONAUSTR. / GERLACHSHEIMER WEG / WÖRNITZWEG	1		

**Unfallörtlichkeiten von Radfahrerverkehrsunfällen  
in der Direktion 5  
nach Bezirken(alt) und Polizeiabschnitten**

<b>2009</b>			
<b>Pol. Abschnitt</b>	<b>Bezirk (alt)</b>	<b>Ort</b>	<b>Anzahl VU</b>
54	NK	DONAISTR. / REUTERSTR.	1
		EDERSTR.	2
		EDERSTR. / WEIGANDUFER / TEUPITZER BRÜCKE	1
		ELBESTR. / SONNENALLEE	1
		ELSENSTR. / HARZER STR.	1
		ERKSTR. / SONNENALLEE / WILDENBRUCHSTR.	4
		FRAMSTR. / PANNIERSTR.	2
		FRIEDELSTR. / SANDERSTR.	1
		FULDASTR.	1
		FULDASTR. / SONNENALLEE	1
		FULDASTR. / WESERSTR.	1
		GRENZALLEE	5
		GRENZALLEE / A 100 BAB / 100 PROV. AS GRENZALLEE AUSF N GRENZALLEE / 100 PROV. A	1
		GRENZALLEE / DAMMWEG / SONNENALLEE	3
		GRENZALLEE / NEUKÖLLNISCHE ALLEE	2
		HABERSTR.	1
		HARZER STR. / WILDENBRUCHSTR.	1
		HERMANNPLATZ	1
		HERTZBERGSTR.	3
		HERTZBERGSTR. / SONNENALLEE	1
		HOBRECHTSTR. / SONNENALLEE	2
		HÜTTENRODER WEG / WILDENBRUCHSTR.	1
		INNSTR.	1
		INNSTR. / WESERSTR.	1
		KARL-MARX-PLATZ	1
		KIEHLUFER	1
		KIEHLUFER / TEUPITZER STR. / TEUPITZER BRÜCKE	1
		KIEHLUFER / WILDENBRUCHBRÜCKE / WILDENBRUCHSTR.	1
		LAHNSTR.	1
		LIBERDASTR. / PFLÜGERSTR. / REUTERSTR.	1
		MAYBACHUFER	2
		MAYBACHUFER / LOHMÜHLENBRÜCKE	1
		MAYBACHUFER / NANSenstr.	1
		MAYBACHUFER / PANNIERSTR. / THIELENBRÜCKE	4
		MAYBACHUFER / WEICHSELSTR. / WEICHSELPARK	1
		NANSenstr. / PFLÜGERSTR.	1
		NEUKÖLLNISCHE ALLEE	3
		NEUKÖLLNISCHE ALLEE / BRITZER ALLEE / KGA KARLSRUHE 2	1
		PANNIERSTR.	2
		PANNIERSTR. / SONNENALLEE	2
		PANNIERSTR. / WESERSTR.	3
		REUTERSTR.	4
		REUTERSTR. / REUTERPLATZ / REUTERPARK	1
		REUTERSTR. / SONNENALLEE	1
		RICHARDSTR. / UTHMANNSTR.	1
ROSEGGERSTR. / WESERSTR.	1		
SAALESTR. / UNSTRUTSTR.	1		
SANDERSTR.	1		
SCHÖNSTEDTSTR.	1		
SCHÖNSTEDTSTR. / SONNENALLEE	1		
SCHUDOMASTR.	2		
SIEVERSUFER	1		
SONNENALLEE	18		
SONNENALLEE / TREPTOWER STR.	1		
THIEMANNSTR. / WEIGANDUFER	1		
THIEMANNSTR. / WESERSTR.	1		
TREPTOWER STR.	1		
WEICHSELSTR. / SONNENALLEE	1		



**Unfallörtlichkeiten von Radfahrerkehrunfällen  
in der Direktion 5  
nach Bezirken(alt) und Polizeiabschnitten**

<b>2009</b>			
<b>Pol. Abschnitt</b>	<b>Bezirk (alt)</b>	<b>Ort</b>	<b>Anzahl VU</b>
54	NK	WEIGANDUFER	1
		WEIGANDUFER / WILDENBRUCHBRÜCKE / WILDENBRUCHPARK / WILDENBRUCHSTR.	1
		WESERSTR.	3
		WESERSTR. / TREPTOWER STR.	1
		WILDENBRUCHSTR.	3
		ZIEGRASTR.	2
		ZIEGRASTR. / SONNENBRÜCKE / SONNENALLEE	1
Verkehrsunfälle im Bezirk NK			128
Verkehrsunfälle im Polizeiabschnitt 54			128
55	NK	ALLERSTR. / HERMANNSTR.	1
		ANZENGRUBERSTR. / KARL-MARX-STR.	3
		BENDASTR. / DELBRÜCKSTR.	1
		BENDASTR. / SILBERSTEINSTR. / EDUARD-MÜLLER-PLATZ	1
		BIEBRICHER STR. / HERMANNSTR.	1
		BODDINSTR.	1
		BRITZER DAMM	1
		BRITZER DAMM / WEDERSTR. / A 100 BAB / 100 AS BRITZER DAMM AUSFAHRT N BRITZER DA	1
		BRUNO-BAUER-STR. / DELBRÜCKSTR.	1
		BRUNO-BAUER-STR. / SILBERSTEINSTR.	1
		BUSCHKRUGALLEE / A 100 BAB / 100 AS BUSCHKRUGA AUSFAHRT N BUSCHKRUGA >S / 100 AS	1
		BUSCHKRUGALLEE / GRENZALLEE / KARL-MARX-STR.	1
		COLUMBIADAMM	4
		COLUMBIADAMM / FLUGHAFENSTR. / FONTANESTR.	1
		DELBRÜCKSTR. / HERMANNSTR. / HERTA STR. / MARIENDORFER WEG	2
		DELBRÜCKSTR. / KARL-MARX-STR. / WALTERSTR.	1
		EMSER STR.	1
		EMSER STR. / HERMANNSTR.	3
		EMSER STR. / ILSESTR.	1
		EMSER STR. / KARL-MARX-STR. / SAALESTR.	1
		EMSER STR. / KIRCHHOFSTR.	2
		EMSER STR. / ODERSTR.	1
		ERKSTR. / KARL-MARX-STR.	3
		ERLANGER STR. / FLUGHAFENSTR. / ISARSTR.	1
		FLUGHAFENSTR.	4
		FLUGHAFENSTR. / HERMANNSTR. / U-BHF. BODDINSTR.	3
		FLUGHAFENSTR. / KARL-MARX-STR.	1
		FLUGHAFENSTR. / MAINZER STR.	1
		FLUGHAFENSTR. / REUTERSTR.	1
		FULDASTR. / KARL-MARX-STR.	4
		GANGHOFERSTR. / KARL-MARX-STR. / RICHARDSTR. / WERBELLINSTR. / PLATZ DER STADT H	4
		GLASOWER STR.	1
		HASENHEIDE / HERMANNSTR. / KARL-MARX-STR. / HERMANNPLATZ	7
		HERMANNSTR.	12
		HERMANNSTR. / HERRFURTHSTR. / WERBELLINSTR.	3
		HERMANNSTR. / JONASSTR.	1
		HERMANNSTR. / KIENITZER STR.	1
		HERMANNSTR. / NOGATSTR.	1
		HERMANNSTR. / OKERSTR.	1
		HERMANNSTR. / SELCHOWER STR.	1
		HERMANNSTR. / SILBERSTEINSTR.	2
HERMANNSTR. / THOMASSTR.	2		
HERRFURTHSTR. / ODERSTR. / KGA ODERTAL	1		
HERRNHUTER WEG / KARL-MARX-STR.	1		
HERTA STR.	1		
HOBRECHTSTR. / KARL-MARX-STR. / ALBERT-SCHWEITZER-PLATZ	1		

**Unfallörtlichkeiten von Radfahrerverkehrsunfällen  
in der Direktion 5  
nach Bezirken(alt) und Polizeiabschnitten**

<b>2009</b>			
<b>Pol. Abschnitt</b>	<b>Bezirk (alt)</b>	<b>Ort</b>	<b>Anzahl VU</b>
55	NK	ILSESTR. / THOMASSTR.	1
		JAHNSTR.	1
		JONASSTR. / KARL-MARX-STR.	1
		JULIUSSTR.	1
		KARL-MARX-STR.	14
		KARL-MARX-STR. / KARL-MARX-PLATZ	1
		KARL-MARX-STR. / KIENITZER STR.	1
		KARL-MARX-STR. / KIRCHHOFSTR. / SCHIERKER STR.	1
		KARL-MARX-STR. / MAINZER STR.	2
		KARL-MARX-STR. / NECKARSTR.	1
		KARL-MARX-STR. / ROLLBERGSTR.	1
		KARL-MARX-STR. / SCHÖNSTEDTSTR.	4
		KARL-MARX-STR. / THOMASSTR. / KARL-MARX-PLATZ	3
		KARL-MARX-STR. / UTHMANNSTR.	2
		KIENITZER STR. / ODERSTR.	1
		KIENITZER STR. / SCHILLERPROMENADE	1
		KOPFSTR.	1
		MARIENDORFER WEG	1
		MORUSSTR.	1
		ODERSTR. / OKERSTR.	1
SIEGFRIEDSTR.	1		
SILBERSTEINSTR.	2		
SILBERSTEINSTR. / WALTERSTR.	1		
TEMPELHOFFER WEG	1		
VOLKSPARK HASENHEIDE	1		
WERBELINSTR.	2		
Verkehrsunfälle im Bezirk NK			137
Verkehrsunfälle im Polizeiabschnitt 55			137
56	NK	ALT-BRITZ / BRITZER DAMM / BUCKOWER DAMM / MOHRINER ALLEE	2
		ALT-BUCKOW	1
		ALT-BUCKOW / AN DEN ACHTERHÖFEN / MARIENFELDER CHAUSSEE / RUFACHER WEG	1
		ALT-BUCKOW / BUCKOWER DAMM / JOHANNISTHALER CHAUSSEE	2
		ARABISWEG / KANALSTR.	1
		ASBESTWEG / KALKSTEINWEG	1
		BACKBERGSTR. / FULHAMER ALLEE / KIRCHPARK BRITZ	1
		BAUMLÄUFERWEG / JOHANNISTHALER CHAUSSEE	1
		BILDHAUERWEG	1
		BILDHAUERWEG / BUCHBINDERWEG	1
		BITTERFELDER WEG / LAUCHSTÄDTER WEG	1
		BLASCHKOALLEE / BRITZER DAMM / GRADESTR.	1
		BLASCHKOALLEE / BUSCHKRUGALLEE / AKAZIENWÄLDCHEN / SPÄTHSTR.	1
		BREITUNGER WEG / HOCHSPANNUNGSWEG	1
		BREITUNGER WEG / RUFACHER WEG	1
		BRITZER DAMM	1
		BRITZER DAMM / BUSCHROSENSTEIG	1
		BRUNO-TAUT-RING	1
		BUCKOWER DAMM	4
		BUCKOWER DAMM / GUTSCHMIDTSTR.	2
		BÜHLER WEG	3
		BÜHLER WEG / MARIENFELDER CHAUSSEE	1
		BUSCHKRUGALLEE	1
		BUSCHKRUGALLEE / PARCHIMER ALLEE	1
		BUSCHKRUGALLEE / ZAANDAMER STR.	1
		EHRENPREISWEG / ALT-RUDOW	1
		EHRENPREISWEG / GLOCKENBLUMENWEG / STUBENRAUCHSTR.	1
		ERNST-KELLER-BRÜCKE	1
		FENCHELWEG / JOHANNISTHALER CHAUSSEE	1
		FLURWEG / NEUKÖLLNER STR.	1

**Unfallörtlichkeiten von Radfahrerverkehrsunfällen  
in der Direktion 5  
nach Bezirken(alt) und Polizeiabschnitten**

<b>2009</b>			
<b>Pol. Abschnitt</b>	<b>Bezirk (alt)</b>	<b>Ort</b>	<b>Anzahl VU</b>
56	NK	FRANZ-KÖRNER-STR. / PINTSCHALLEE	1
		FRITZ-ERLER-ALLEE	2
		FRITZ-ERLER-ALLEE / GRÜNER WEG / GUTSCHMIDTSTR. / KOLIBRIWEG	2
		FRITZ-ERLER-ALLEE / HOPFENWEG / KÄTHE-DORSCH-RING	2
		FRITZ-ERLER-ALLEE / JOHANNISTHALER CHAUSSEE	1
		FRITZ-ERLER-ALLEE / NEUKÖLLNER STR.	1
		FRITZ-ERLER-ALLEE / ZADEKSTR.	2
		FRITZ-REUTER-ALLEE	3
		FRITZ-REUTER-ALLEE / TALBERGER STR. / GRÜNZUG BRITZ-SÜD	1
		FULHAMER ALLEE	1
		GERLINGER STR.	1
		GIELOWER STR. / PASTER-BEHRENS-STR.	1
		GLOCKENBLUMENWEG	1
		GRADESTR.	1
		GRADESTR. / TEMPELHOFER WEG	1
		GRAUWACKEWEG / MARIENFELDER CHAUSSEE	1
		GROß-ZIETHENER CHAUSSEE	2
		GROß-ZIETHENER CHAUSSEE / NEUDECKER WEG / ALT-RUDOW / WALTERSDORFER CHAUSSEE	3
		GROß-ZIETHENER CHAUSSEE / WAßMANNSDORFER CHAUSSEE	2
		GROß-ZIETHENER CHAUSSEE / ZITTAUER STR. / PARK AM RUDOWER FLIEß	1
		GRÜNER WEG	1
		GUTSCHMIDTSTR. / MARTIN-WAGNER-RING	1
		HAARLEMER STR. / KGA AM BUSCHKRUG / NEUE SPÄTHSTR. / SPÄTHSTR.	1
		HANNEMANNSTR.	1
		HEIDELÄUFERWEG	1
		HÖLTERMANNSTEIG	1
		HOLZMINDENER STR.	1
		HORST-CASPAR-STEIG	1
		JOHANNISTHALER CHAUSSEE	5
		KANALSTR. / SEIDELBASTWEG / STUBENRAUCHSTR.	1
		KIRSCHNERWEG / JOHANNISTHALER CHAUSSEE	1
		KLEESTR. / NEUKÖLLNER STR. / UHRMACHERWEG	1
		KLEIBERWEG	1
		KÖLNER DAMM	1
		KÖPENICKER STR.	1
		KOPPELWEG	1
		KORMORANWEG	1
		KORMORANWEG / MÖWENWEG / RUDOWER STR.	4
		KORNRADENSTR. / STUBENRAUCHSTR.	1
		LETTBERGER STR. / PFARRSIEDLUNG	1
		LIESELOTTE-BERGER-STR. / FRIEDERIKE-NADIG-STR.	1
		LIESELOTTE-BERGER-STR. / HELENE-WEBER-STR.	1
		LIPSCHITZALLEE / RINGSLEBENSTR. / KÖLNER DAMM	1
		LIPSCHITZALLEE / RUDOWER STR.	2
		MARIENFELDER CHAUSSEE	2
		MOHRINER ALLEE	2
		MOZARTRING	1
		MUSCHELKALKWEG	1
		NEUHOFFER STR. / SCHIRPITZER WEG	1
		NEUKÖLLNER STR.	2
NEUKÖLLNER STR. / ZWICKAUER DAMM / STUBENRAUCHSTR.	1		
OSTBURGER WEG	1		
OSTBURGER WEG / STRAßE 574 / WILL-MEISEL-WEG	1		
OSTBURGER WEG / WALTERSDORFER CHAUSSEE	1		
PARCHIMER ALLEE	1		
PARKSIEDLUNG SPRUCH	1		
PASTER-BEHRENS-STR. / TALBERGER STR.	1		
PETUNIENWEG	1		

**Unfallörtlichkeiten von Radfahrerkehrverkehrsunfällen  
in der Direktion 5  
nach Bezirken(alt) und Polizeiabschnitten**

<b>2009</b>			
<b>Pol. Abschnitt</b>	<b>Bezirk (alt)</b>	<b>Ort</b>	<b>Anzahl VU</b>
56	NK	PFARRSIEDLUNG	1
		PRIEROSSE STR.	1
		RINGSLEBENSTR.	1
		RINGSLEBENSTR. / MOLLNERWEG	1
		RUDOWER STR.	4
		RUDOWER STR. / JOHANNISTHALER CHAUSSEE	3
		RUDOWER STR. / WENDEHALSWEG / ZADEKSTR.	1
		RUFACHER WEG	1
		RUNGIUSSTR.	3
		SANGERHAUSER WEG	1
		SCHÖNEFELDER STR.	1
		SCHRIFTSETZERWEG / THEODOR-LOOS-WEG / ZWICKAUER DAMM	1
		SPÄTHSTR.	3
		STUBENRAUCHSTR.	1
		TELTOWKANAL	1
		TEMPELHOFER WEG	1
		TEMPELHOFER WEG / WALDKRAIBURGER STR.	1
		TISCHLERZEILE / KÖLNER DAMM / JOHANNISTHALER CHAUSSEE	2
		URSULINENSTR. / ELISABETH-SELBERT-STR.	1
		WALTERSDORFER CHAUSSEE / JEANETTE-WOLFF-STR.	1
		WAßMANNSDORFER CHAUSSEE	1
		WESENBERGER RING	1
		WILDHÜTERWEG / KÖLNER DAMM	3
WUTZKYALLEE	1		
ZAUNKÖNIGWEG	1		
ZITTAUER STR.	1		
ZWICKAUER DAMM	1		
Verkehrsunfälle im Bezirk NK			156
Verkehrsunfälle im Polizeiabschnitt 56			156
57	FH	BÄNSCHSTR. / PROSKAUER STR.	1
		BARNIMSTR. / WEINSTR.	1
		BERSARINPLATZ / PETERSBURGER STR.	1
		BERSARINPLATZ / RIGAER STR.	5
		BERSARINPLATZ / WEIDENWEG	2
		BÜSCHINGSTR. / FRIEDENSTR.	1
		DANZIGER STR. / LANDSBERGER ALLEE / PETERSBURGER STR.	10
		EBERTYSTR. / CONRAD-BLENKLE-STR. / LANDSBERGER ALLEE	1
		EBERTYSTR. / ELDNAER STR. / MÜHSAMSTR. / THAERSTR.	2
		FRIEDENSTR.	4
		FRIEDENSTR. / FRIEDRICHBERGER STR.	2
		FRIEDENSTR. / PLATZ DER VEREINTEN NATIONEN	2
		FRIEDENSTR. / PLATZ DER VEREINTEN NATIONEN / LANDSBERGER ALLEE / VOLKSPARK FRIED	1
		FRIEDENSTR. / PUFENDORFSTR.	1
		FRIEDRICHBERGER STR. / LEBUSER STR. / PALISADENSTR.	1
		FRITZ-RIEDEL-STR. / HAUSBURGSTR. / LANDSBERGER ALLEE	3
		HAUSBURGSTR. / THAERSTR.	1
		HERMANN-BLANKENSTEIN-STR. / ZUM LANGEN JAMMER / ELDNAER STR. / PETTENKOFERSTR.	1
		KOCHHANNSTR. / PETERSBURGER STR.	1
		LANDSBERGER ALLEE	10
		LEBUSER STR. / NEUE WEBERSTR.	2
		MATTERNSTR. / PETERSBURGER STR.	1
		MÜHSAMSTR. / PETERSBURGER STR.	3
		PETERSBURGER STR.	5
		PETTENKOFERSTR.	1
		PLATZ DER VEREINTEN NATIONEN	4
		PLATZ DER VEREINTEN NATIONEN / PLATZ DER VEREINTEN NATIONEN	2
		PROSKAUER STR.	1

**Unfallörtlichkeiten von Radfahrerverkehrsunfällen  
in der Direktion 5  
nach Bezirken(alt) und Polizeiabschnitten**

<b>2009</b>			
<b>Pol. Abschnitt</b>	<b>Bezirk (alt)</b>	<b>Ort</b>	<b>Anzahl VU</b>
57	FH	RICHARD-ERMISCH-STR. / ELDENAER STR. / LIEBIGSTR.	1
		RICHARD-SORGE-STR. / LANDSBERGER ALLEE	1
		RIGAER STR.	2
		STRAßMANNSTR. / PETERSBURGER STR.	1
		STRAßMANNSTR. / WILHELM-STOLZE-STR.	1
		ZELLESTR.	1
Verkehrsunfälle im Bezirk FH			77
Verkehrsunfälle im Polizeiabschnitt 57			77
58	FH	ALT-STRALAU	1
		ALT-STRALAU / KYNASTSTR. / PARKWEG	1
		AM COMENIUSPLATZ	1
		AM OSTBAHNHOF	1
		AM OSTBAHNHOF / KOPPENSTR.	1
		AM OSTBAHNHOF / STRAßE DER PARISER KOMMUNE	1
		AN DER MICHAELBRÜCKE / HOLZMARKTSTR. / LICHTENBERGER STR.	2
		AN DER OSTBAHN / ERICH-STEINFURTH-STR. / STRAßE DER PARISER KOMMUNE	1
		AN DER SCHILLINGBRÜCKE	1
		ANDREASSTR.	3
		ANDREASSTR. / HOLZMARKTSTR. / STRALAUER PLATZ / AN DER SCHILLINGBRÜCKE	4
		ANDREASSTR. / KARL-MARX-ALLEE / LEBUSER STR.	10
		BÖCKLINSTR. / SONNTAGSTR.	1
		BOXHAGENER PLATZ / GÄRTNERSTR. / GRÜNBERGER STR.	1
		BOXHAGENER STR.	3
		BOXHAGENER STR. / GABRIEL-MAX-STR. / KREUTZIGERSTR.	1
		BOXHAGENER STR. / GÄRTNERSTR. / MAINZER STR.	2
		BOXHAGENER STR. / GRYPHIUSSTR.	1
		BOXHAGENER STR. / HOLTEISTR.	2
		BOXHAGENER STR. / LENBACHSTR. / WÜHLISCHSTR.	1
		BOXHAGENER STR. / NEUE BAHNHOFSTR.	5
		BOXHAGENER STR. / NIEDERBARNIMSTR. / SIMON-DACH-STR.	3
		BOXHAGENER STR. / WARSCHAUER STR.	2
		COLBESTR.	1
		COLBESTR. / FRANKFURTER ALLEE	2
		COLBESTR. / SCHARNWEBERSTR.	1
		CORINTHSTR. / PERSIUSSTR. / ROCHOWSTR.	2
		CORINTHSTR. / RUDOLFPLATZ / AM RUDOLFPLATZ / MODERSOHNSTR.	1
		DANNECKERSTR. / STRALAUER ALLEE	2
		EHRENBERGSTR. / STRALAUER ALLEE	2
		ELSENBRÜCKE (SPREE)	1
		ELSENSTR. / ALT-STRALAU / MARKGRAFENDAMM / STRALAUER ALLEE	1
		ERICH-STEINFURTH-STR. / KOPPENSTR.	1
		FINOWSTR. / FRANKFURTER ALLEE	1
		FRANKFURTER ALLEE	5
		FRANKFURTER ALLEE / GABELSBERGERSTR.	1
		FRANKFURTER ALLEE / JESSNERSTR. / PETTENKOFERSTR.	5
		FRANKFURTER ALLEE / JUNGSTR. / VOIGTSTR.	12
		FRANKFURTER ALLEE / MAINZER STR.	2
		FRANKFURTER ALLEE / NIEDERBARNIMSTR. / PROSKAUER STR.	11
		FRANKFURTER ALLEE / SAMARITERSTR.	2
FRANKFURTER ALLEE / WALDEYERSTR. / WEICHSELSTR.	3		
FRANKFURTER TOR	1		
FRANKFURTER TOR / FRANKFURTER TOR	16		
FREDERSDORFER STR. / RÜDERSDORFER STR.	1		
GABRIEL-MAX-STR. / GRÜNBERGER STR.	1		
GABRIEL-MAX-STR. / WÜHLISCHSTR.	5		
GÄRTNERSTR.	1		
GÄRTNERSTR. / WÜHLISCHSTR.	4		

**Unfallörtlichkeiten von Radfahrerkehrsunfällen  
in der Direktion 5  
nach Bezirken(alt) und Polizeiabschnitten**

<b>2009</b>			
<b>Pol. Abschnitt</b>	<b>Bezirk (alt)</b>	<b>Ort</b>	<b>Anzahl VU</b>
58	FH	GRAUDENZER STR. / GUBENER STR.	1
		GRÜNBERGER STR.	6
		GRÜNBERGER STR. / SEUMESTR. / WISMARPLATZ	2
		GRÜNBERGER STR. / SIMON-DACH-STR.	1
		GRÜNBERGER STR. / WARSCHAUER STR.	8
		GRYPHIUSSTR. / SONNTAGSTR. / WÜHLISCHPLATZ / WÜHLISCHSTR.	1
		GUBENER STR.	1
		GUBENER STR. / WARSCHAUER STR.	1
		GÜRTELSTR.	6
		GÜRTELSTR. / SCHARNWEBERSTR.	1
		GÜRTELSTR. / WIESENWEG	1
		HAASESTR.	1
		HOLTEISTR. / SONNTAGSTR.	1
		HOLTEISTR. / WEICHSELSTR. / WESERSTR.	1
		JESSNERSTR.	2
		KARL-MARX-ALLEE	7
		KARL-MARX-ALLEE / KOPPENSTR.	5
		KARL-MARX-ALLEE / STRAUSBERGER PLATZ	3
		KOPERNIKUSSTR.	2
		KOPERNIKUSSTR. / WARSCHAUER STR.	4
		KOPPENSTR.	2
		KOPPENSTR. / SINGERSTR.	1
		KRAUTSTR. / SINGERSTR.	2
		KYNASTSTR.	3
		LANGE STR.	1
		LENBACHSTR. / SONNTAGSTR.	1
		LICHTENBERGER STR. / NEUE BLUMENSTR. / STRAUSBERGER PLATZ	1
		LICHTENBERGER STR. / SINGERSTR.	1
		LICHTENBERGER STR. / STRAUSBERGER PLATZ	2
		MAINZER STR.	1
		MARCHLEWSKISTR.	2
		MARCHLEWSKISTR. / TORELLSTR. / RÜDERSDORFER STR.	1
		MARCHLEWSKISTR. / WARSCHAUER STR. / WARSCHAUER BRÜCKE	3
		MARKGRAFENDAMM	1
		MEHLBEERENWEG / KRAUTSTR. / LANGE STR.	1
		MODERSOHNSTR.	1
		MÜHLENSTR.	2
		MÜHLENSTR. / STRALAUER ALLEE / WARSCHAUER STR. / AM OBERBAUM	16
		NAGLERSTR. / STRALAUER ALLEE	2
		NEUE BAHNHOFSTR.	1
		NIEDERBARNIMSTR.	1
		ODERSTR.	1
		REVALER STR.	3
		REVALER STR. / MODERSOHNSTR.	3
		REVALER STR. / WARSCHAUER STR.	8
		RÜDERSDORFER STR.	1
		RUDOLFSTR.	1
		RUDOLFSTR. / MODERSOHNSTR.	1
		SIMON-DACH-STR.	1
		SONNTAGSTR.	1
STRALAUER ALLEE / MODERSOHNSTR.	2		
STRAÙE DER PARISER KOMMUNE	1		
STRAÙE DER PARISER KOMMUNE / FRANZ-MEHRING-PLATZ / RÜDERSDORFER STR.	2		
STRAÙE DER PARISER KOMMUNE / HILDEGARD-JADAMOWITZ-STR.	2		
STRAÙE DER PARISER KOMMUNE / KARL-MARX-ALLEE	1		
STRAÙE DER PARISER KOMMUNE / MÜHLENSTR. / STRALAUER PLATZ	2		
STRAÙE DER PARISER KOMMUNE / WRIEZENER KARREE	1		
WARSCHAUER BRÜCKE	1		

**Unfallörtlichkeiten von Radfahrerverkehrsunfällen  
in der Direktion 5  
nach Bezirken(alt) und Polizeiabschnitten**

<b>2009</b>			
<b>Pol. Abschnitt</b>	<b>Bezirk (alt)</b>	<b>Ort</b>	<b>Anzahl VU</b>
58	FH	WARSCHAUER STR.	19
	Verkehrsunfälle im Bezirk FH		286
Verkehrsunfälle im Polizeiabschnitt 58			286
<b>Gesamtergebnis</b>			1355

**Unfallörtlichkeiten von Radfahrerkehrunfällen  
in der Direktion 6  
nach Bezirken(alt) und Polizeiabschnitten**

<b>2009</b>			
<b>Pol. Abschnitt</b>	<b>Bezirk (alt)</b>	<b>Ort</b>	<b>Anzahl VU</b>
61	HS	AHRENSFELDER CHAUSSEE	1
		AHRENSFELDER CHAUSSEE / DESSAUER STR.	1
		AHRENSHOOPER STR.	1
		ALTENHOFER STR.	1
		AM BREITEN LUCH	1
		AN DER MARGARETENHÖHE	1
		AN DER MARGARETENHÖHE / WARTENBERGER WEG	1
		BARTHER STR. / BORNER STR.	1
		BARTHER STR. / DARßER STR.	2
		BITBURGER STR.	1
		CHOPINSTR. / HANSASTR. / INDIRA-GANDHI-STR.	2
		DEGNERSTR. / NIEHOFER STR.	1
		DEGNERSTR. / OBERSEESTR.	1
		DEGNERSTR. / WALDOWSTR.	1
		DEMMINER STR.	1
		DIERHAGENER STR.	1
		DOBERANER STR. / ZUM HECHTGRABEN	1
		DORFSTR.	5
		DORFSTR. / MÄRCHENWEG	1
		DORFSTR. / WARTENBERGER WEG	1
		EGON-ERWIN-KISCH-STR. / GREVESMÜHLENER STR.	3
		ERNST-BARLACH-STR.	1
		FALKENBERGER CHAUSSEE	6
		FALKENBERGER CHAUSSEE / EGON-ERWIN-KISCH-STR. / PABLO-PICASSO-STR.	3
		FALKENBERGER CHAUSSEE / FALKENBERGER BRÜCKE	1
		FALKENBERGER CHAUSSEE / PRENDENER STR. / VINCENT-VAN-GOGH-STR.	2
		FALKENBERGER CHAUSSEE / RÜDICKENSTR. / ZINGSTER STR.	4
		FALKENBERGER CHAUSSEE / WARTINER STR.	1
		FALKENBERGER CHAUSSEE / WELSESTR.	1
		FALKENBERGER CHAUSSEE / WUSTROWER STR.	1
		FERDINAND-SCHULTZE-STR.	3
		FERDINAND-SCHULTZE-STR. / GÄRTNERSTR. / HECKELBERGER RING	2
		FERDINAND-SCHULTZE-STR. / SCHLEIZER STR.	1
		FRITZ-LESCH-STR. / WEIßENSEER WEG	1
		GÄRTNERSTR. / GROßE-LEEGE-STR.	2
		GEHRENSEESTR.	1
		GEHRENSEESTR. / HOHENSCHÖNHAUSER STR. / BITTERFELDER STR. / PABLO-PICASSO-STR.	2
		GEHRENSEESTR. / WARTENBERGER STR.	1
		GEHRENSEESTR. / WOLLENBERGER STR.	2
		GOECKESTR. / WERNEUCHENER STR.	1
		GREVESMÜHLENER STR. / PRENDENER STR.	1
		GROßE-LEEGE-STR.	2
		GROßE-LEEGE-STR. / SIMON-BOLIVAR-STR.	1
		GROßE-LEEGE-STR. / WERNEUCHENER STR.	1
		HANSASTR.	3
		HAUPTSTR.	1
		HOHENSCHÖNHAUSER STR.	1
		INDIRA-GANDHI-STR.	2
		INDIRA-GANDHI-STR. / WEIßENSEER WEG	1
		KONRAD-WOLF-STR.	4
KONRAD-WOLF-STR. / HOHENSCHÖNHAUSER STR. / WEIßENSEER WEG	5		
KONRAD-WOLF-STR. / SANDINOSTR.	2		
KONRAD-WOLF-STR. / SIMON-BOLIVAR-STR.	1		
KONRAD-WOLF-STR. / WERNEUCHENER STR.	1		
KYLLBURGER WEG / DARßER STR.	1		
MALCHOWER WEG	2		
MALCHOWER WEG / PAPENDICKSTR.	1		
MALCHOWER WEG / PRIVATSTR. 6	1		
MALCHOWER WEG / PRIVATSTR. 9 / TAMSELER STR.	1		



**Unfallörtlichkeiten von Radfahrerkehrverhunsfällen  
in der Direktion 6  
nach Bezirken(alt) und Polizeiabschnitten**

<b>2009</b>				
<b>Pol. Abschnitt</b>	<b>Bezirk (alt)</b>	<b>Ort</b>	<b>Anzahl VU</b>	
61	HS	MARIE-ELISABETH-VON-HUMBOLDT-STR.	2	
		MARIE-ELISABETH-VON-HUMBOLDT-STR. / AHRENSFELDER CHAUSSEE	1	
		MARZAHNER STR. / WOLLENBERGER STR.	3	
		MEUSEBACHSTR. / SEEFELDER STR.	1	
		ORANKESTR.	1	
		ORANKEWEG	1	
		PABLO-PICASSO-STR.	1	
		PABLO-PICASSO-STR. / WARNITZER STR.	2	
		RANDOWSTR. / VINCENT-VAN-GOGH-STR.	1	
		RHINSTR.	1	
		RIBNITZER STR. / WUSTROWER STR.	1	
		RIBNITZER STR. / ZUM HECHTGRABEN	1	
		RÜDICKENSTR.	1	
		VINCENT-VAN-GOGH-STR.	1	
		WALDOWSTR.	1	
		WARTENBERGER WEG	1	
		WEIßENSEER WEG	4	
		WELSESTR.	1	
		WERNEUCHENER STR.	1	
		WOLLENBERGER STR.	1	
ZINGSTER STR.	3			
Verkehrsunfälle im Bezirk HS			127	
Verkehrsunfälle im Polizeiabschnitt 61			127	
62	HD	NIKOLAI-E.-BERSARIN-BRÜCKE / ZOSSENER STR. / LANDSBERGER CHAUSSEE / LAN	2	
	Verkehrsunfälle im Bezirk HD			2
	MZ	AHRENSFELDER PLATZ / HAVEMANNSTR. / MÄRKISCHE ALLEE	1	
		ALFELDER STR. / KÖPENICKER STR.	2	
		ALLEE DER KOSMONAUTEN	4	
		ALLEE DER KOSMONAUTEN / ALLEE DER KOSMONAUTEN	2	
		ALLEE DER KOSMONAUTEN / BÄRENSTEINSTR. / HINTER DER MÜHLE	1	
		ALLEE DER KOSMONAUTEN / FICHELBERGSTR.	1	
		ALLEE DER KOSMONAUTEN / LANDSBERGER ALLEE / RAOUL-WALLENBERG-STR.	1	
		ALLEE DER KOSMONAUTEN / MÄRKISCHE ALLEE	1	
		ALT-BIESDORF	1	
		ALT-BIESDORF / GRABENSPRUNG	1	
		ALT-BIESDORF / KÖPENICKER STR. / BLUMBERGER DAMM	2	
		ALT-BIESDORF / MÄRKISCHE ALLEE	1	
		ALT-BIESDORF / OBERFELDSTR.	1	
		ALT-BIESDORF / WALSHEIMER STR.	1	
		ALTENTREPTOWER STR. / BLUMBERGER DAMM	2	
		ALT-FRIEDRICHSFELDE	1	
		ALT-MARZAHN	1	
		AM WALDBERG / DOHLENGRUND	1	
		APOLLOFALTERALLEE / RAPSWEIßLINGSTR.	1	
		BÄRENSTEINSTR.	1	
		BENTSCHENER WEG / OBERFELDSTR. / ROßLAUER STR.	1	
		BERUNER STR. / SCHACKELSTERSTR.	2	
		BITTERFELDER STR.	1	
		BLENHEIMSTR. / REBHUHNWEG	1	
		BLUMBERGER DAMM	3	
		BOLLERSDORFER WEG / EISENACHER STR.	1	
		BRUNO-BAUM-STR. / POELCHAISTR.	1	
		BUCKOWER RING	1	
		CECILIJENSTR.	2	
		CECILIJENSTR. / BLUMBERGER DAMM	1	
		DAHMEWEG / MÄRKISCHE ALLEE / POELCHAISTR.	1	
		EITELSTR. / MARATSTR.	1	
		ELISABETHSTR. / GEIßENWEIDE	1	
		ELISABETHSTR. / OBERFELDSTR.	1	

**Unfallörtlichkeiten von Radfahrerkehrunfällen  
in der Direktion 6  
nach Bezirken(alt) und Polizeiabschnitten**

2009			
Pol. Abschnitt	Bezirk (alt)	Ort	Anzahl VU
62	MZ	ELSTERWERDAER PLATZ	1
		FICHELBERGSTR.	1
		FRANK-SCHWEITZER-STR. / LANDSBERGER ALLEE / MARZAHNER BRÜCKE	1
		GARTENSTR. / KÖPENICKER STR. / LINDENSTR.	1
		GLAMBECKER RING / BLUMBERGER DAMM	3
		GLEIWITZER STR. / HEESESTR. / KÖPENICKER STR.	1
		GRABENSPRUNG	3
		GRABENSPRUNG / WEIßENHÖHER STR.	1
		HABICHTSHORST / KÖPENICKER STR.	1
		HADUBRANDSTR. / KÖPENICKER STR.	1
		HEESESTR.	1
		HELENE-WEIGEL-PLATZ	2
		HIRSEWEG / OBERFELDSTR.	1
		KEMBERGER STR.	1
		KIEBITZGRUND / BRUNO-BAUM-STR. / LANDSBERGER ALLEE	1
		KIENBERGSTR.	1
		LANDSBERGER ALLEE	3
		LANDSBERGER ALLEE / BLUMBERGER DAMM	1
		LANDSBERGER ALLEE / MÄRKISCHE ALLEE / MARZAHNER BRÜCKE	1
		LANGHOFFSTR. / POELCHAUSTR.	1
		LAUNGER STR. / TYCHYER STR.	1
		LEA-GRUNDIG-STR.	1
		LEA-GRUNDIG-STR. / JAN-PETERSEN-STR.	1
		LEA-GRUNDIG-STR. / JAN-PETERSEN-STR. / BÜRGERPARK MARZAHN	1
		LEA-GRUNDIG-STR. / MEHROWER ALLEE	1
		LIEBENSTEINER STR.	1
		MAISWEG / RAPSWEG	1
		MÄRKISCHE ALLEE	13
		MÄRKISCHE ALLEE / MÄRKISCHE ALLEE	2
		MÄRKISCHE ALLEE / WUHLETALSTR.	2
		MÄRKISCHE SPITZE	2
		MARZAHNER CHAUSSEE	4
		MARZAHNER CHAUSSEE / ALLEE DER KOSMONAUTEN	2
		MARZAHNER PROMENADE	3
		MAX-HERRMANN-STR.	2
		MURTZANER RING	1
		NORDRING	1
		OBERFELDSTR.	2
		OBERFELDSTR. / CECILIENSTR.	1
		OBERFELDSTR. / ÖSELER STR. / RAPSWEG	1
		OTTO-NAGEL-STR.	1
		OTTO-ROSENBERG-STR. / BITTERFELDER STR. / WOLFENER STR.	1
		PARSTEINER RING	1
		PEKRUNSTR. / ALLEE DER KOSMONAUTEN / KIENBERGSTR.	1
		PEKRUNSTR. / FICHELBERGSTR.	1
		PIROLSTR. / GRABENSPRUNG	1
		POELCHAUSTR.	1
		PRÖTZELER RING / LANDSBERGER ALLEE	1
		RÄGELINER STR. / SCHACKELSTERSTR.	1
		RAOUL-WALLENBERG-STR.	1
		REBHUHNWEG	1
		RHINSTR.	2
		RHINSTR. / ALLEE DER KOSMONAUTEN	1
		RHINSTR. / LANDSBERGER ALLEE	1
		RINGENWALDER STR.	1
		RINGENWALDER STR. / LANDSBERGER ALLEE / LANDSBERGER ALLEE STRAßENBAU	2
		RINGENWALDER STR. / PARSTEINER RING / BRODOWINER RING	1
		ROTRAUDSTR. / CECILIENSTR.	1
		SCHÖNAGELSTR. / RAOUL-WALLENBERG-STR.	1

**Unfallörtlichkeiten von Radfahrerkehrverunfällen  
in der Direktion 6  
nach Bezirken(alt) und Polizeiabschnitten**

<b>2009</b>			
<b>Pol. Abschnitt</b>	<b>Bezirk (alt)</b>	<b>Ort</b>	<b>Anzahl VU</b>
62	MZ	SELLA-HASSE-STR.	1
		SELLA-HASSE-STR. / MEHROWER ALLEE	1
		SITZENDORFER STR.	1
		SITZENDORFER STR. / BLUMBERGER DAMM	3
		SPITZMÜHLER STR. / PÖHLBERGSTR. / BLUMBERGER DAMM	1
		TRAPPENFELDER PFAD / EISENACHER STR. / ERHOLUNGSPARK MARZAHN	1
		VICTOR-KLEMPERER-PLATZ / LEA-GRUNDIG-STR. / MARZAHNER PROMENADE / BÜF	1
		VIERLANDENSTR. / ALLEE DER KOSMONAUTEN / HELIOSSTR.	1
		WALTER-FELSENSTEIN-STR. / BITTERFELDER STR.	1
		WEIßENHÖHER STR.	1
		WITTENBERGER STR.	1
		WÖRLITZER STR.	1
		WUHLESTR.	1
		WUHLETALSTR.	2
		WUHLETALSTR. / WUHLETALSTR.	2
Verkehrsunfälle im Bezirk MZ			155
Verkehrsunfälle im Polizeiabschnitt 62			157
63	HD	ADORFER STR.	1
		AKAZIENALLEE / HULTSCHINER DAMM	5
		ALICE-SALOMON-PLATZ / PETER-WEISS-GASSE / HELLERSDORFER STR.	1
		ALTE HELLERSDORFER STR.	1
		ALTE HELLERSDORFER STR. / KLAUSDORFER STR.	2
		ALTE HELLERSDORFER STR. / KYRITZER STR.	1
		ALT-KAULSDORF	2
		ALT-MAHLSDORF	1
		ALT-MAHLSDORF / NEUENHAGENER STR.	1
		AM BACHRAIN	1
		AM BALTENRING / ISELBERGSTR.	1
		AM NIEDERFELD / CHEMNITZER STR.	2
		AM NIEDERFELD / EISWEG / ELSENSTR. / KRESSENWEG	1
		ANNABURGER STR. / FORSTER STR. / LOUIS-LEWIN-STR.	1
		BERGEDORFER STR.	1
		BERGEDORFER STR. / WIELANDSTR.	1
		BÖHLENER STR. / BÖHLENER STR.	1
		BRODAUER STR.	1
		CHEMNITZER STR.	1
		CHEMNITZER STR. / HEERSTR.	2
		COTTBUSSE STR. / COTTBUSSE PLATZ	2
		DAHLWITZER STR.	1
		DAHLWITZER STR. / SCHONGAUERSTR.	1
		DÖBELNER STR. / LEISNIGER STR.	1
		EISENACHER STR.	2
		EISENACHER STR. / GOTHAER STR.	1
		ERICH-BARON-WEG / HULTSCHINER DAMM	3
		ETKAR-ANDRE-STR.	1
		ETKAR-ANDRE-STR. / MAXIE-WANDER-STR.	1
		ETKAR-ANDRE-STR. / NEUE GROTTKAUER STR. / ERICH-KÄSTNER-STR. / GROTTKAU	1
		FRITZ-REUTER-STR.	1
		GOHLISER STR. / EILENBURGER STR.	1
		GOTHAER STR.	1
		GREIFSWALDER STR.	1
		GRUNOWSTR. / HULTSCHINER DAMM	1
		GÜLZOWER STR.	1
		HEINRICH-GRÜBER-PLATZ	1
		HEINRICH-GRÜBER-STR. / HEINRICH-GRÜBER-STR.	2
		HELLERSDORFER STR.	3
		HELLERSDORFER STR. / CECILIENSTR.	3
HENNY-PORTEN-STR.	1		
HÖNOWER STR.	3		

**Unfallörtlichkeiten von Radfahrerkehrunfällen  
in der Direktion 6  
nach Bezirken(alt) und Polizeiabschnitten**

<b>2009</b>			
<b>Pol. Abschnitt</b>	<b>Bezirk (alt)</b>	<b>Ort</b>	<b>Anzahl VU</b>
63	HD	HÖNOWER STR. / WILDROSENGEHÖLZ	1
		HOSEMANNSTR.	1
		HULTSCHINER DAMM	5
		HULTSCHINER DAMM / KASTANIENALLEE / SEESTR.	1
		HULTSCHINER DAMM / LUTHERSTR.	2
		HULTSCHINER DAMM / MANNHEIMER STR. / PAUL-WEGENER-STR.	3
		HULTSCHINER DAMM / RAHNSDORFER STR.	6
		HULTSCHINER DAMM / RUHLSDORFER STR.	1
		HULTSCHINER DAMM / RÜSTERNALLEE	1
		ISELBERGSTR. / PETER-HUCHEL-STR. / ERICH-KÄSTNER-STR.	1
		ISELBERGSTR. / UCKERMARKSTR.	1
		JANUSZ-KORCZAK-STR. / HELLERSDORFER STR.	1
		JANUSZ-KORCZAK-STR. / LIL-DAGOVER-GASSE / STENDALER STR.	1
		JENAER STR. / HEINRICH-GRÜBER-STR.	1
		JERICHOWER STR. / STENDALER STR.	1
		KAULSDORFER STR.	1
		KRAETKESTR. / WERNERSTR.	1
		KYRITZER STR.	1
		LANDSBERGER CHAUSSEE / STENDALER STR.	1
		LANGENBECKSTR.	1
		LEDEBOURSTR. / WOLFSBERGER STR.	1
		LUDWIGSLUSTER STR. / GÜLZOWER STR. / ALTENTREPTOWER STR.	1
		LUDWIGSLUSTER STR. / HELLERSDORFER STR.	1
		MÄDEWALDER WEG	1
		MIROWER STR. / RÜSTERNALLEE	1
		MITTENWALDER STR.	1
		MITTWEIDAER STR.	1
		MYSLOWITZER STR.	1
		NEUE GROTTKAUER STR. / MAXIE-WANDER-STR.	2
		NOSENER STR.	1
		PETER-HUCHEL-STR.	1
		REIßIGERSTR. / TOLKMITTSTR.	1
		RIESAER STR.	2
		RIESAER STR. / OELSNITZER STR. / HEIDENAUER STR.	3
		SCHKEUDITZER STR. / TORGAUER STR.	1
		STENDALER STR.	1
		SUHLER STR.	1
		TANGERMÜNDER STR.	1
		TANGERMÜNDER STR. / QUEDLINBURGER STR.	1
		TANGERMÜNDER STR. / ZOSSENER STR. / STENDALER STR.	1
		TETEROWER RING / CECILIENSTR.	1
		THEATERPLATZ / QUEDLINBURGER STR. / LOUIS-LEWIN-STR.	2
		WERNERSTR.	2
		WINDBERGWEG / HEINRICH-GRÜBER-STR.	1
		ZOSSENER STR.	1
		ZOSSENER STR. / MICHENDORFER STR.	1
		ZOSSENER STR. / TEUPITZER STR.	1
Verkehrsunfälle im Bezirk HD			126
Verkehrsunfälle im Polizeiabschnitt 63			126
64	LB	ALFRED-KOWALKE-STR.	2
		ALFREDSTR. / FRANKFURTER ALLEE	2
		ALT-FRIEDRICHSFELDE	6
		AM CARLSGARTEN / WANDLITZSTR. / TRESKOWALLEE	1
		AM CONTAINERBAHNHOF / MÖLLENDORFFSTR.	3
		AM STADTPARK / SCHEFFELSTR. / ALFRED-JUNG-STR.	2
		AM TIERPARK	4
		AM TIERPARK / ALFRED-KOWALKE-STR.	1
		AM TIERPARK / AM TIERPARK	1
		AM TIERPARK / CRIEGERNWEG	1

**Unfallörtlichkeiten von Radfahrerverkehrsunfällen  
in der Direktion 6  
nach Bezirken(alt) und Polizeiabschnitten**

<b>2009</b>			
<b>Pol. Abschnitt</b>	<b>Bezirk (alt)</b>	<b>Ort</b>	<b>Anzahl VU</b>
64	LB	AM TIERPARK / FRANZ-METT-STR.	1
		AM TIERPARK / RHINSTR. / ALT-FRIEDRICHSFELDE	5
		AM TIERPARK / SEWANSTR.	1
		AM WASSERWERK / HERZBERGSTR.	2
		ANTON-SAEFKOW-PLATZ	1
		ARCHENHOLDSTR. / EINBECKER STR.	2
		ARCHIBALDWEG / STADTHAUSSTR.	1
		ATZPODIENSTR. / FRANKFURTER ALLEE	1
		BERNHARD-BÄSTLEIN-STR.	1
		BERNHARD-BÄSTLEIN-STR. / WEIßENSEER WEG / FENNPFUHL	1
		BLOCKDAMMWEG / KÖPENICKER CHAUSSEE	1
		BORNITZSTR. / HERINGER STR.	1
		BOXHAGENER STR. / HIRSCHBERGER STR. / KYNASTSTR. / MARKTSTR.	4
		BUCHBERGER STR. / FRANKFURTER ALLEE	2
		CHARLOTTENSTR.	1
		DIETLINDESTR. / GOTLINDESTR.	1
		DOLGENSEESTR.	1
		DOLGENSEESTR. / SEWANSTR.	1
		DOROTHEASTR. / LISZTSTR. / MARKSBURGSTR. / SANGEALLEE	1
		DOTTISTR. / RUSCHESTR.	1
		EHRlichSTR. / TRESKOWALLEE	1
		EINBECKER STR.	1
		EINBECKER STR. / ROSENFELDER STR.	1
		EINBECKER STR. / RUMMELSBURGER STR. / ALFRED-KOWALKE-STR. / ZACHERTSTR.	2
		EMANUELSTR. / LÜCKSTR. / KGA SANSsouCI	1
		EMMA-IHRER-STR. / HAUPTSTR. / SCHLICHTALLEE	2
		FANNINGERSTR. / SIEGFRIEDSTR.	1
		FISCHERSTR.	1
		FRANKFURTER ALLEE	3
		FRANKFURTER ALLEE / GÜRTELSTR. / MÖLLENDORFFSTR.	9
		FRANKFURTER ALLEE / HUBERTUSSTR.	3
		FRANKFURTER ALLEE / MAGDALENENSTR.	2
		FRANKFURTER ALLEE / ROSENFELDER STR. / ALT-FRIEDRICHSFELDE	2
		FRANKFURTER ALLEE / RUSCHESTR. / SCHULZE-BOYSEN-STR.	6
		FRANZ-JACOB-STR. / KARL-LADE-STR.	1
		FRIEDENHORSTER STR. / SEWANSTR. / ERIESEERING	1
		GENSINGER STR. / ALT-FRIEDRICHSFELDE	1
		GOTLINDESTR.	1
		GOTLINDESTR. / WOTANSTR.	1
		GREGOROVIVUSWEG / TRESKOWALLEE	3
		GRIMNITZSTR.	1
		GÜRTELSTR. / WILHELM-GUDDORF-STR.	1
		HAUFFSTR. / PFARRSTR.	1
		HAUFFSTR. / SCHREIBERHAUER STR.	1
		HAUPTSTR.	7
		HAUPTSTR. / KARLSHORSTER STR.	1
		HAUPTSTR. / SAGANER STR.	1
		HERZBERGSTR.	4
		HERZBERGSTR. / PAUL-ZOBEL-STR.	1
		HERZBERGSTR. / SIEGFRIEDSTR.	3
HERZBERGSTR. / VULKANSTR.	2		
HIRSCHBERGER STR. / SCHREIBERHAUER STR.	1		
HOHENSCHÖNHAUSER STR.	1		
HOHENSCHÖNHAUSER STR. / JUDITH-AUER-STR. / VOLKSPARK PRENZLAUER BERG	1		
HOHENSCHÖNHAUSER STR. / OTTO-MARQUARDT-STR.	1		
HÖNOWER WEG / ZOBTENER STR.	1		
HURONSEESTR.	1		
IRENENSTR.	1		
JOSEF-ORLOPP-STR.	1		

**Unfallörtlichkeiten von Radfahrerverkehrsunfällen  
in der Direktion 6  
nach Bezirken(alt) und Polizeiabschnitten**

<b>2009</b>			
<b>Pol. Abschnitt</b>	<b>Bezirk (alt)</b>	<b>Ort</b>	<b>Anzahl VU</b>
64	LB	JOSEF-ORLOPP-STR. / RUSCHESTR. / VULKANSTR.	1
		JOSEF-ORLOPP-STR. / SIEGFRIEDSTR.	2
		JOSEF-ORLOPP-STR. / STORKOWER STR. / MÖLLENDORFFSTR.	2
		KARL-LADE-STR.	1
		KARLSHORSTER STR. / MARKTSTR. / PFARRSTR. / TÜRRSCHMIDTSTR.	3
		KÖPENICKER ALLEE	1
		LANDSBERGER ALLEE	6
		LANDSBERGER ALLEE / WEIßENSEER WEG / FENNPFUHL	6
		LOEPERPLATZ / SCHEFFELSTR. / MÖLLENDORFFSTR.	1
		LÜCKSTR.	3
		LÜCKSTR. / RUMMELSBURGER STR. / SEWANSTR.	2
		LÜCKSTR. / WEITLINGSTR.	1
		MARKTSTR.	3
		MAURITIUSKIRCHSTR. / WILHELM-GUDDORF-STR.	1
		MAX-BRUNNOW-STR. / STORKOWER STR.	1
		MELLEENSESTR.	1
		MELLEENSESTR. / SEWANSTR.	1
		MÖLLENDORFFSTR.	1
		MÜNSTERLANDSTR. / WEITLINGSTR.	1
		MÜNSTERLANDSTR. / WÖNNICHSTR.	1
		NÖLDNERSTR.	1
		PARKAUE / MÖLLENDORFFSTR.	1
		PAUL-JUNIUS-STR.	1
		RATHAUSSTR.	1
		RIBBECKER STR. / RUMMELSBURGER STR. / VOLKRADSTR.	3
		RÖMERWEG / TRESKOWALLEE	2
		RÜDIGERSTR. / SCHOTTSTR.	1
		RÜDIGERSTR. / SIEGFRIEDSTR.	1
		RUDOLF-SEIFFERT-STR. / RUDOLF-SEIFFERT-STR.	1
		RUMMELSBURGER STR. / SEWANSTR.	1
		RUSCHESTR.	3
		RUTNIKSTR. / MÖLLENDORFFSTR.	2
		SCHEFFELSTR.	1
		SCHULZE-BOYSEN-STR.	4
		SEWANSTR.	5
		SEWANSTR. / ERIESEERING	1
		SEWANSTR. / HURONSEESTR.	1
		SEWANSTR. / MICHIGANSEESTR.	3
		SIEGFRIEDSTR.	6
		SIEGFRIEDSTR. / LIEBENWALDER STR. / LANDSBERGER ALLEE	1
		SPITTASTR. / TÜRRSCHMIDTSTR.	1
		SPLANEMANNSTR. / ONTARIOSEESTR.	1
		STORKOWER STR.	1
		STORKOWER STR. / ALFRED-JUNG-STR.	1
		STORKOWER STR. / THAERSTRABENBRÜCKE	1
		TASDORFER STR. / WIESENWEG	1
		TRESKOWALLEE	3
		VOLKRADSTR. / SEWANSTR.	3
		VULKANSTR. / LANDSBERGER ALLEE	2
		WALDOWALLEE / RHEINSTEINSTR.	1
WALDOWALLEE / TRESKOWALLEE	1		
WALLENSTEINSTR.	1		
WEITLINGSTR.	2		
WILHELM-GUDDORF-STR.	1		
WILHELM-GUDDORF-STR. / SCHULZE-BOYSEN-STR.	1		
WÖNNICHSTR.	1		
ZECHLINER STR. / LANDSBERGER ALLEE	1		
	Verkehrsunfälle im Bezirk LB		229
Verkehrsunfälle im Polizeiabschnitt 64			229

**Unfallörtlichkeiten von Radfahrerverkehrsunfällen  
in der Direktion 6  
nach Bezirken(alt) und Polizeiabschnitten**

<b>2009</b>			
<b>Pol. Abschnitt</b>	<b>Bezirk (alt)</b>	<b>Ort</b>	<b>Anzahl VU</b>
65	TP	ABRAM-JOFFE-STR. / PFARRER-GOOSMANN-STR. / GROß-BERLINER DAMM	2
		ADLERGESTELL	5
		ADLERGESTELL / AM ADLERGESTELL	1
		ADLERGESTELL / BÜCHNERWEG	3
		ADLERGESTELL / DÖRPFELDSTR. / RUDOWER CHAUSSEE	1
		ADLERGESTELL / GLIENICKER WEG / KÖPENICKER STR.	5
		ADLERGESTELL / OTTO-FRANKE-STR.	3
		ADLERGESTELL / RADICKESTR.	2
		ADLERGESTELL / WEERTHSTR.	2
		ADLERSTR. / WALTERSDORFER STR.	1
		ADVOKATENSTEIG / BUNTZELSTR.	1
		ALBERT-EINSTEIN-STR. / MAGNUSSTR.	1
		ALTER SCHÖNEFELDER WEG	1
		ALTER SCHÖNEFELDER WEG / KÖPENICKER STR. / RUDOWER STR.	1
		ALT-TREPTOW / BULGARISCHE STR. / NEUE KRUGALLEE / PLÄNTERWALD / TREPTO	5
		AM FALKENBERG / FALKENBRUNNSTR.	1
		AM GRÜNEN ANGER	1
		AM PLÄNTERWALD / KÖPENICKER LANDSTR.	1
		AM STUDIO	1
		AM STUDIO / KÖPENICKER STR.	2
		AM STUDIO / RUDOWER CHAUSSEE	4
		AM TREPTOWER PARK	4
		AM TREPTOWER PARK / HANS-THOMA-STR.	1
		AM TREPTOWER PARK / HERKOMERSTR. / TREPTOWER PARK	1
		AM TREPTOWER PARK / MOOSDORFSTR. / TREPTOWER PARK	1
		AM WIESENWEG / AM FALKENBERG / GARTENSTADTWEG	1
		ARNDTSTR. / DÖRPFELDSTR.	1
		BÄRENLAUCHSTR. / OBERSPREESTR.	2
		BAUMSCHULENSTR.	1
		BAUMSCHULENSTR. / ESCHENBACHSTR. / SCHEIBLERSTR.	1
		BAUMSCHULENSTR. / FORSTHAUSALLEE	1
		BAUMSCHULENSTR. / KÖPENICKER LANDSTR.	1
		BAUMSCHULENSTR. / NEUE KRUGALLEE / PLÄNTERWALD	2
		BAUMSCHULENSTR. / SCHRADERSTR.	1
		BERNSTADTER WEG / OBERSPREESTR.	1
		BIRNENWEG / VENUSSTR.	1
		BOHNSDORFER WEG / CIMBERNSTR.	1
		BOUCHESTR.	2
		BOUCHESTR. / AM TREPTOWER PARK / PUSCHKINALLEE	2
		BRITZER ALLEE	1
		BRITZER ALLEE / SPÄTHSTR.	1
		BRITZER STR. / HAINSTR. / SCHNELLERSTR.	2
		BRÜCKENSTR. / SPREESTR. / TRESKOWBRÜCKE	2
		BRUNO-BÜRGEL-WEG / OBERSPREESTR. / SCHNELLERSTR.	1
		BUNTZELSTR.	1
		BUNTZELSTR. / DAHMESTR.	1
		BUNTZELSTR. / DORFPLATZ / PARCHWITZER STR.	1
		BUNTZELSTR. / GROTTIEWITZSTR. / SCHULZENDORFER STR. / WALTERSDORFER STR	1
		BUNTZELSTR. / PARADIESSTR.	2
		BUNTZELSTR. / RICHTERSTR.	1
DAHMESTR. / WALTERSDORFER STR.	1		
DAMMWEG / GALILEISTR.	1		
DAMMWEG / KÖPENICKER LANDSTR.	1		
DÖRPFELDSTR.	3		
DÖRPFELDSTR. / ANNA-SEGHERS-STR.	1		
DÖRPFELDSTR. / FLORIAN-GEYER-STR. / THOMAS-MÜNTZER-STR.	1		
DÖRPFELDSTR. / HELBIGSTR.	1		
DÖRPFELDSTR. / WASSERMANNSTR.	1		
DÖRPFELDSTR. / ZINSGUTSTR.	1		

**Unfallörtlichkeiten von Radfahrerkehrverhunsfällen  
in der Direktion 6  
nach Bezirken(alt) und Polizeiabschnitten**

<b>2009</b>			
<b>Pol. Abschnitt</b>	<b>Bezirk (alt)</b>	<b>Ort</b>	<b>Anzahl VU</b>
65	TP	ECKSTEINWEG / STERNDAMM	2
		ELLERNWEG / STERNDAMM / WALDSTR. / JOHANNISTHALER PARK	1
		ELSENSTR.	1
		ELSENSTR. / AN DEN TREPTOWERS / HOFFMANNSTR.	1
		ELSENSTR. / HEIDELBERGER STR.	1
		ELSENSTR. / PUSCHKINALLEE	1
		ERNST-RUSKA-UFER / WEGEDORNSTR. / TELTOWKANALBRÜCKE	1
		FOKKERSTR.	1
		FRIEDLANDER STR. / OBERSPREESTR.	1
		FRIEDRICH-LIST-STR. / SÜDOSTALLEE	1
		FRITZ-KÜHN-STR.	1
		GERMANENSTR.	1
		GLIENICKER WEG	1
		GLIENICKER WEG / WASSERMANNSTR.	1
		GRIMAUSTR.	1
		GROß-BERLINER DAMM / PIETSCHKERSTR.	1
		GRÜNBERGALLEE	1
		GRÜNBERGALLEE / GRÜNBERGALLEE	1
		GRÜNDERSTR. / RICHTERSTR.	1
		HAINSTR. / HASSELWERDERSTR.	1
		HANDJERYSTR. / RADICKESTR.	1
		HÄNSELSTR.	1
		HASSELWERDERSTR. / SCHNELLERSTR.	1
		HEIDELBERGER STR.	1
		HERMANN-DORNER-ALLEE / GROß-BERLINER DAMM	1
		ISELERSTEIG / SEMMELWEISSTR. / KGA RUDOWER STR.	1
		JOHANNISTHALER CHAUSSEE / MAHONIENWEG / KGA FROHSINN	1
		KARL-KUNGER-STR. / KRÜLLSSTR.	1
		KARL-KUNGER-STR. / PLESSER STR.	1
		KARLSHORSTER STR.	3
		KARLSHORSTER STR. / SCHNELLERSTR.	4
		KASPERSTR. / SCHÖNEFELDER CHAUSSEE	1
		KIEFHOLZSTR.	4
		KIEFHOLZSTR. / EICHBUSCHALLEE	1
		KIEFHOLZSTR. / ELSENSTR.	3
		KIEFHOLZSTR. / MOSISCHSTR.	1
		KIEFHOLZSTR. / RIXDORFER STR. / SÜDOSTALLEE	1
		KIEFHOLZSTR. / TREPTOWER STR.	3
		KIEFHOLZSTR. / WILDENBRUCHSTR.	1
		KÖNIGSHEIDEWEG	1
		KÖPENICKER LANDSTR.	2
		KÖPENICKER LANDSTR. / RODELBERGWEG	2
		KÖPENICKER STR.	1
		LIGUSTERWEG / SPÄTHSTR.	1
		LINDHORSTWEG	1
		LOHMÜHLENSTR.	1
		LOHMÜHLENSTR. / KARL-KUNGER-STR.	1
		LOHMÜHLENSTR. / LEXISSTR.	1
		LUDWIG-KLAPP-STR.	1
		MICHAEL-BRÜCKNER-STR.	3
MICHAEL-BRÜCKNER-STR. / BRITZER STR. / FENNSTR.	3		
MICHAEL-BRÜCKNER-STR. / BRÜCKENSTR. / SCHNELLERSTR.	1		
MICHAEL-BRÜCKNER-STR. / HASSELWERDERSTR.	1		
MICHAEL-BRÜCKNER-STR. / STERNDAMM	2		
MOOSSTR.	1		
MÖRIKESTR.	1		
NEUE KRUGALLEE / RODELBERGWEG	1		
NEWTONSTR. / GOTTFRIED-LEIBNIZ-STR. / RUDOWER CHAUSSEE	1		
NIPKOWSTR.	1		



**Unfallörtlichkeiten von Radfahrerkehrverhunsfällen  
in der Direktion 6  
nach Bezirken(alt) und Polizeiabschnitten**

<b>2009</b>			
<b>Pol. Abschnitt</b>	<b>Bezirk (alt)</b>	<b>Ort</b>	<b>Anzahl VU</b>
65	TP	NIPKOWSTR. / RADICKESTR.	1
		OBERSPREESTR.	1
		POLKWITZER STR.	1
		PUSCHKINALLEE	3
		PUSCHKINALLEE / EICHENSTR.	2
		RICHARD-WILLSTÄTTER-STR. / AM STUDIO	1
		RICHTERSTR.	2
		RICHTERSTR. / BRUNO-TAUT-STR.	2
		RINKARTSTR.	1
		RIXDORFER STR.	1
		RIXDORFER STR. / SCHNELLERSTR.	2
		RUDOWER CHAUSSEE	2
		RUDOWER STR.	2
		RUDOWER STR. / SCHNELLERSTR.	1
		RUDOWER STR. / WEGEDORNSTR.	1
		SCHNELLERSTR.	10
		SCHÖNEFELDER CHAUSSEE	2
		SCHÖNEFELDER CHAUSSEE / SCHNEEWITTCHENSTR.	1
		SCHÖNEFELDER CHAUSSEE / VENUSSTR.	1
		SEMMELWEISSSTR. / WEGEDORNSTR.	1
		SONNENALLEE	1
		SONNENALLEE / BAUMSCHULENSTR. / HEIDEKAMPWEG / SÜDOSTALLEE	2
		STERNDAMM	5
		STIENITZSEESTR. / WASSERMANNSTR.	1
		STRAÙE AM FLUGPLATZ	1
		STUBENRAUCHSTR.	1
		STUBENRAUCHSTR. / STUBENRAUCHSTR.	1
		SÜDOSTALLEE	1
		SÜBER GRUND / DÖRPFELDSTR. / GENOSSENSCHAFTSSTR.	1
		TIBURTIVSSTR. / SIEBOLDSTR.	1
WALTERSDORFER STR.	1		
WASSERMANNSTR.	2		
WASSERMANNSTR. / RADICKESTR.	1		
WEGEDORNSTR.	2		
Verkehrsunfälle im Bezirk TP			232
Verkehrsunfälle im Polizeiabschnitt 65			232
66	KP	ADLERGESTELL	6
		ADLERGESTELL / DROSSELSTEG	1
		ADLERGESTELL / GRAUAMMERPFAD	1
		AHORNALLEE / FÜRSTENWALDER DAMM	2
		ALLENDEWEG / WENDENSCHLOßSTR.	1
		ALTER FISCHERWEG	1
		ALT-KÖPENICK / FREIHEIT / KIRCHSTR. / LUISENHAIN	1
		ALT-KÖPENICK / FREIHEIT / LINDENSTR.	2
		ALT-KÖPENICK / MÜGGELHEIMER STR. / LUISENHAIN / LANGE BRÜCKE (DAHME)	3
		ALT-MÜGGELHEIM	1
		ALT-MÜGGELHEIM / GEINSHEIMER WEG / GOSENER DAMM / KRAMPENBURGER WE	1
		AM BAHNDAMM	1
		AM BAHNDAMM / BAHNHOFSTR. / MAHLSORFER STR. / STELLINGDAMM	2
		AM BAHNDAMM / HÄMMERLINGSTR. / SCHMALE STR. / SCHUBERTSTR.	1
		AM GENERALSHOF / FRIEDRICHSHAGENER STR. / PUCHANSTR.	3
		AM WALDE / RUMMELSBURGER LANDSTR. / WEG 7	1
		AM WIESENRAIN	1
		AN DER WUHLHEIDE	7
		AN DER WUHLHEIDE / EDISONSTR. / ROEDERNSTR. / RUMMELSBURGER STR. / TRES	5
		AN DER WUHLHEIDE / FIRLSTR.	2
		ANNENALLEE	2
		ABMANNSTR.	4
		ABMANNSTR. / BÖLSCHESTR.	1

**Unfallörtlichkeiten von Radfahrerkehrverhunsfällen  
in der Direktion 6  
nach Bezirken(alt) und Polizeiabschnitten**

2009			
Pol. Abschnitt	Bezirk (alt)	Ort	Anzahl VU
66	KP	AZALEENSTR.	1
		BADERSEESTR. / WASSERSPORTALLEE	2
		BAHNHOFSTR.	1
		BAHNHOFSTR. / ELCKNERPLATZ	1
		BAHNHOFSTR. / FRIEDRICHSHAGENER STR.	3
		BAHNHOFSTR. / LINDENSTR.	1
		BAHNHOFSTR. / SEELENBINDERSTR.	1
		BELLEVUESTR.	2
		BIRNBAUMER STR. / HOERNLESTR. / KAULSDORFER STR.	1
		BÖLSCHESTR.	6
		BÖLSCHESTR. / BÖLSCHESTR.	1
		BÖLSCHESTR. / DAHLWITZER LANDSTR. / FÜRSTENWALDER DAMM	3
		BÖLSCHESTR. / DRACHHOLZSTR.	1
		BORGMANNSTR. / THÜRNAGELSTR.	1
		CARDINALSTR. / LINDENSTR.	1
		DAHMESTR.	1
		EDISONSTR. / GRIECHISCHE ALLEE / SIEMENSSTR. / GRIECHISCHER PARK	1
		ERNST-GRUBE-STR. / OBERSPREESTR. / OTTOMAR-GESCHKE-STR.	2
		FIRLSTR. / LAUFENER STR. / WILHELMINENHOFSTR.	1
		FLEMMINGSTR. / OBERSPREESTR.	2
		FREIENBRINKER SAUM	1
		FREIHEIT	1
		FREIHEIT / LÜDERSSTR.	1
		FRIEDENSTR. / HÄMMERLINGSTR.	1
		FRIEDRICHSHAGENER STR.	5
		FRIEDRICHSHAGENER STR. / FRIEDRICHSHAGENER STR.	1
		FÜRSTENWALDER ALLEE	2
		FÜRSTENWALDER ALLEE / LAGUNENWEG / NICKELSWALDER STR.	2
		FÜRSTENWALDER ALLEE / SCHÖNBlickER STR.	2
		FÜRSTENWALDER ALLEE / WOLTERSdorFER WEG	1
		FÜRSTENWALDER DAMM	7
		FÜRSTENWALDER DAMM / MARIENWERDERWEG	1
		GARTENSTR.	2
		GENOVEVASTR. / MAHLSdorFER STR. / UNTER DEN BIRKEN	1
		GLIENICKER STR.	1
		GLIENICKER STR. / GRÜNAUER STR.	2
		GRENZWEG / NALepASTR.	1
		GRÜNAUER STR.	7
		GRÜNAUER STR. / SCHÖNERLINDER STR.	2
		GRÜNE TRIFT / PRITSTABELSTR.	1
		GUTENBERGSTR. / KÖLLNISCHER PLATZ / OBERSPREESTR. / LANGE BRÜCKE (DAHME)	4
		HÄMMERLINGSTR. / SEELENBINDERSTR.	1
		HINTER DEM KURPARK	1
		JASTROWER WEG / FÜRSTENWALDER DAMM	1
		JOACHIMSTR. / LINDENSTR.	1
		KALKSEESTR. / MÜGGELSEEDAMM	1
		KARLSTR. / MÜGGELHEIMER STR.	3
		KAULSDORFER STR. / MAHLSdorFER STR.	2
		KGA AN DER DAHME / DREGERHOFFSTR. / WENDENSCHLOßSTR.	1
		KIENAPPELWEG / MÜGGELHEIMER DAMM	1
		KIRCHSTR. / SCHÖNBlickER STR.	1
		KÖPENICKER ALLEE	1
		KÖPENICKER ALLEE / AM BAHNHOF WUHLHEIDE	1
		KÖPENICKER ALLEE / AM BAHNHOF WUHLHEIDE / KÖPENICKER-ALLEE-BRÜCKE	1
		KÖPENICKER ALLEE / KÖPENICKER STR. / KÖPENICKER-ALLEE-BRÜCKE	1
		KÖPENICKER STR.	3
		KÖPENZEILE	2
		KÖPENZEILE / PRITSTABELSTR.	1

**Unfallörtlichkeiten von Radfahrerverkehrsunfällen  
in der Direktion 6  
nach Bezirken(alt) und Polizeiabschnitten**

<b>2009</b>			
<b>Pol. Abschnitt</b>	<b>Bezirk (alt)</b>	<b>Ort</b>	<b>Anzahl VU</b>
66	KP	LANDJÄGERSTR. / WENDENSCHLOßSTR.	1
		LINDENSTR.	4
		LUDWIGSHÖHEWEG / MÜGGELHEIMER DAMM	1
		MAHLSDORFER STR.	2
		MATHILDENSTR. / WILHELMINENHOFSTR.	1
		MENTELINSTR. / RUMMELSBURGER STR.	1
		MENTZELSTR. / OBERSPREESTR.	1
		MÖLLENSEESTR. / WERLSEESTR.	1
		MÜGGELHEIMER DAMM	2
		MÜGGELHEIMER DAMM CHAUSSEEHAUS	1
		MÜGGELHEIMER STR.	3
		MÜGGELSCHLÖBCHENWEG	2
		MÜGGELSEEDAMM	4
		MÜGGELSEEDAMM / FÜRSTENWALDER DAMM	1
		MÜGGELSEEDAMM / PETER-HILLE-STR.	1
		MÜGGELSEEDAMM / WEG ZUR QUELLE / WIBLERSTR. / FÜRSTENWALDER DAMM	1
		NEUHELGOLÄNDER WEG	1
		OBERSPREESTR.	1
		OBERSPREESTR. / WESTENDSTR.	1
		OSTENDSTR. / SLABYSTR.	1
		OSTENDSTR. / WILHELMINENHOFSTR.	2
		OTTOMAR-GESCHKE-STR.	1
		PABLO-NERUDA-STR.	3
		PEETZSEESTR. / RAHNSDORFER STR.	1
		PLÖNZEILE / RATHENAUSTR.	1
		PLUTOWEG	1
		PRITSTABELSTR. / WENDENSCHLOßSTR.	1
		PUCHANSTR.	1
		RABINDRANATH-TAGORE-STR. / STRAÙE 901	1
		RATHENAUSTR.	1
		REGATTASTR.	6
		REGATTASTR. / WASSERSPORTALLEE	2
		REINBECKSTR. / WILHELMINENHOFSTR.	1
		RUMMELSBURGER STR.	1
		SALVADOR-ALLENDE-STR.	1
		SALVADOR-ALLENDE-STR. / BELLEVUESTR. / FÜRSTENWALDER DAMM	3
		SALVADOR-ALLENDE-STR. / FRIEDRICHSHAGENER STR.	3
		SALVADOR-ALLENDE-STR. / MÜGGELHEIMER DAMM / STRANDSCHLOßWEG	1
		SALVADOR-ALLENDE-STR. / PABLO-NERUDA-STR. / MÜGGELSCHLÖBCHENWEG / VC	2
		SALVADOR-ALLENDE-STR. / WENDENSCHLOßSTR.	1
		SCHILLERPROMENADE / WILHELMINENHOFSTR.	2
		SEELNBINDERSTR.	2
		SEMLINER STR.	1
		SPINDLERSFELDER STR.	2
		SPINDLERSFELDER STR. / AN DER WUHLHEIDE	3
		STELLINGDAMM	1
		STRAÙE ZUR GASTSTÄTTE MÜGGELSEEPERLE / MÜGGELSEEPERLE / AM MÜGGELSE	1
		STUBENRAUCHBRÜCKE	1
		VERLÄNGERTE RATHENAUSTR. / AN DER WUHLHEIDE / RATHENAUSTR.	3
		VETSCHAUER ALLEE	1
VOLKSPARK OBERSCHÖNEWEIDE	1		
WALDNESSELWEG / MÜGGELHEIMER DAMM / ERWIN-BOCK-STR.	1		
WASSERSPORTALLEE	2		
WASSERSPORTALLEE / WASSERSPORTALLEE	1		
WEISKOPFFSTR.	1		
WENDENSCHLOßSTR.	3		
WERLSEESTR.	1		
WILHELMINENHOFSTR.	10		
ZUM SEEBLICK	1		

**Unfallörtlichkeiten von Radfahrerverkehrsunfällen  
in der Direktion 6  
nach Bezirken(alt) und Polizeiabschnitten**

<b>2009</b>			
<b>Pol. Abschnitt</b>	<b>Bezirk (alt)</b>	<b>Ort</b>	<b>Anzahl VU</b>
66	KP	ZUR NACHTHEIDE	1
		ZUR UFERBAHN / BIRKHEIDERING	1
	Verkehrsunfälle im Bezirk KP		257
Verkehrsunfälle im Polizeiabschnitt 66			257
<b>Gesamtergebnis</b>			<b>1128</b>

## Sonderuntersuchung Radfahrerverkehrsunfälle in Berlin



### Impressum

Herausgeber: Der Polizeipräsident in Berlin

Redaktion: Stab des Polizeipräsidenten - Sachbereich Verkehr  
Sachbereich Verkehr

Gestaltung: PPr St 1422, Dipl.-Ing.-Ök. K. Bergmann, 4664-901422

Erscheinungsweise: jährlich