

Der Polizeipräsident in Berlin

Dir E BVkD VSD 3

Verkehrslagebild

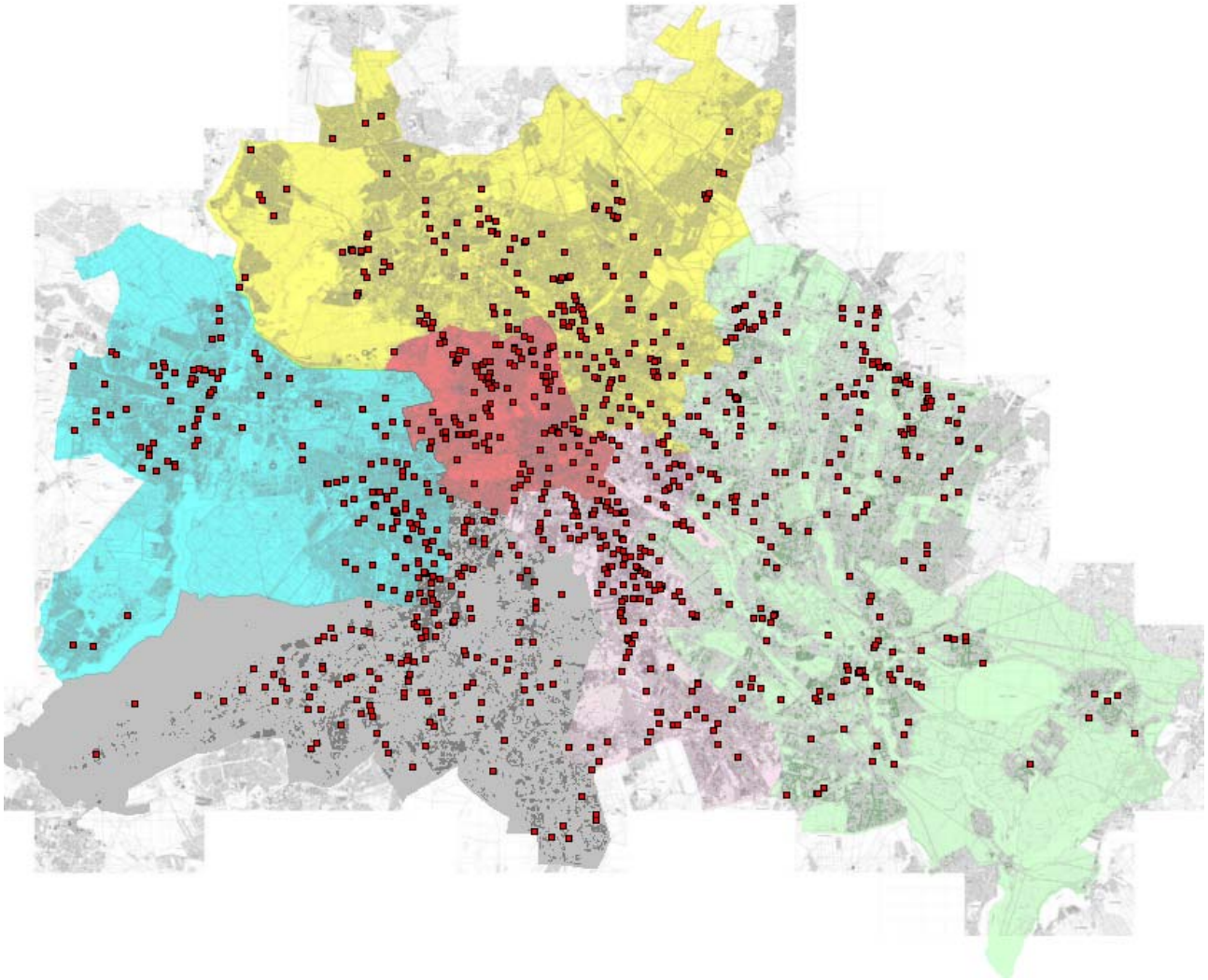

Sonderuntersuchung

"Verkehrsunfälle mit Kindern"

in Berlin

2018



Inhaltsverzeichnis	Seite
- Entwicklung des Verkehrsunfallgeschehens mit Kindern in Berlin 2018	2
- Melderechtlich registriert einwohnende Kinder in Berlin zum 31. Dezember nach Bezirken / Direktionen	7
- Strukturelle Einwohnerverteilung der Kinder nach Direktionen 2018	8
- Verkehrsunfälle (VU) mit Beteiligung von Kindern nach Verwaltungsbezirken	9
- Verkehrsunfälle mit Beteiligung von Kindern nach Polizeiabschnitten und Direktionen	10 - 11
- Verunglückte bei VU mit Beteiligung von Kindern nach Verwaltungsbezirken	12
- Verunglückte bei VU mit Beteiligung von Kindern nach Schwere der Verletzung und Verwaltungsbezirken	13
- Verunglückte bei VU mit Beteiligung von Kindern nach Polizeiabschnitten und Direktionen	14 - 17
- Unfallfolgen der Kinder nach Art der Verkehrsbeteiligung und Verwaltungsbezirken	18 - 19
- Unfallfolgen der Kinder nach Art der Verkehrsbeteiligung und Polizeiabschnitten / Direktionen	20 - 25
- Verkehrsunfälle (VU) mit Beteiligung von Kindern nach Verwaltungsbezirken und Monaten	26
- Verkehrsunfälle (VU) mit Beteiligung von Kindern nach Polizeiabschnitten/Direktionen und Monaten	27 - 28
- Verkehrsunfälle (VU) mit Beteiligung von Kindern nach tageszeitlicher Verteilung und Monaten	29 - 30
- Verkehrsunfälle (VU) mit Beteiligung von Kindern nach Verwaltungsbezirken und Wochentagen	31
- Verkehrsunfälle (VU) mit Beteiligung von Kindern nach Polizeiabschnitten/Direktionen und Wochentagen	32 -34
- Unfallverursacher nach Altersgruppen und Verwaltungsbezirken	35
- Unfallverursacher nach Altersgruppen und Polizeiabschnitten / Direktionen	36 - 38
- Unfallverursachende Kinder nach Altersgruppen und Verwaltungsbezirken	39
- Unfallverursachende Kinder nach Altersgruppen und Polizeiabschnitten / Direktionen	40 - 41
- Unfallverursachende Kinder nach Altersgruppen, Verkehrsbeteiligungsart und Geschlecht	42 - 44
- Ausgewählte Unfallursachen der Kinder nach Verkehrsbeteiligungsart	45 - 49
- Grafische Übersicht der Verkehrsunfälle mit Beteiligung von Kindern	50
Auflistungen aller Verkehrsunfallörtlichkeiten der Kinder nach Polizeiabschnitten in den Polizeidirektionen und grafische Übersicht der VU mit Beteiligung von Kindern	Anlage
- Direktion 1 (Reinickendorf, Prenzlauer Berg, Pankow, Weißensee)	1
- Direktion 2 (Spandau, Charlottenburg, Wilmersdorf)	2
- Direktion 3 (Mitte, Tiergarten, Wedding)	3
- Direktion 4 (Schöneberg, Zehlendorf, Steglitz, Tempelhof)	4
- Direktion 5 (Kreuzberg, Neukölln, Friedrichshain)	5
- Direktion 6 (Hohenschönhausen, Marzahn, Lichtenberg, Treptow, Köpenick, Hellersdorf)	6

Entwicklung des demografischen Faktors

Die sich in den letzten 20 Jahren immer stärker abzeichnenden Entwicklungstendenzen bei der Einwohnerstruktur, führten bei den einwohnenden Kindern in Berlin zu deutlichen Veränderungen. Dies dokumentierte sich hauptsächlich in einem starken Rückgang sowohl der Absolutzahlen als auch des Anteils an der Gesamtbevölkerung (1992: 543.188 Kinder (15,71%); 2015: 474.165 Kinder (13,13%). Der Tiefpunkt der einwohnenden Kinder lag in den Jahren 2005/2006 bei ca. 400.000 Kindern und einem Anteil von 11,96%.

In den letzten Jahren konnte ein leichter Anstieg der melderechtlich registriert einwohnenden Kinder verzeichnet werden. Auch 2018 setzte sich diese steigende Tendenz weiter fort. Somit stieg der Anteil der einwohnenden Kinder auf 13,64%.

Regional betrachtet ergeben sich nochmals erhebliche Unterschiede in den einzelnen Verwaltungsbezirken. So leben anzahlmäßig die meisten Kinder in Pankow, gefolgt von Mitte und Neukölln mit mehr als 45.000 Kindern.

Dagegen verzeichnete der Verwaltungsbezirk Spandau mit 35.785 Kindern die geringsten Einwohner dieser Altersgruppe.

Liegt der Anteil dieser Altersgruppe Berlin weit bei 13,64 % so differenziert er sich in den einzelnen Verwaltungsbezirken. Mit einem Anteil von 15,37 % liegt Pankow vor Marzahn-Hellersdorf mit 15,01% und Spandau mit 14,72%. Dagegen war der Anteil der Kinder in Charlottenburg-Wilmersdorf mit 11,01% am geringsten. Tempelhof-Schöneberg (12,88 %) und Steglitz-Zehlendorf (12,97%) vervollständigen die Bezirke mit den niedrigsten Anteilen.

Fast allen Verwaltungsbezirken ist aber die steigende Tendenz seit 2006 dieses Anteils an ihrer Einwohnerzahl gemein.

Unter der Betrachtung der polizeilichen Regionalstruktur müssen sich die Direktionen auf sehr differenzierte Einwohnerstrukturen einstellen. Gebiete wie die Direktion 6 und 1 mit einer Gesamteinwohnerzahl der Kinder von über 90.000 stehen Gebiete der Direktion 3 mit etwas mehr als 50.000 einwohnenden Kinder gegenüber.

Dazu ergibt sich innerhalb dieser Direktionen je nach zugerechnetem Verwaltungsbezirk und Ortsteilen nochmals ein starkes Gefälle.

Auch hier ist allen Direktionen eine gleiche Entwicklung dieser Altersgruppe gemeinsam.

Diese demografischen Faktoren führten zu einer Veränderung in der Verkehrsunfallstruktur.

Verkehrsunfallgeschehen und Verkehrsunfallbelastung

Das Verkehrsunfallgeschehen wurde maßgeblich von den vorangestellten Faktoren beeinflusst. In den letzten Jahren verzeichnete die Berliner Polizei eine rückläufige Tendenz der Verkehrsunfälle (VU) mit Beteiligung von Kindern als aktive Verkehrsbeteiligte.

Von 2017 zu 2018 wurde diese Entwicklung erneut unterbrochen, mit einem Anstieg von + 2,84% dieser Verkehrsunfälle.

Durchgängig ist diese Entwicklung nicht. Deutlich wird dies bei der regionalen Verteilung der Verkehrsunfälle mit Beteiligung von Kindern. Neben Anstiegen, wie z.B. in Lichtenberg (+ 60,71%), Tempelhof-Schöneberg (+ 18,57%) und Friedrichshain-Kreuzberg (+ 13,24%), gab es trotz steigender Einwohnerzahl sinkende Verkehrsunfallzahlen wie in Reinickendorf (- 20,00%).

Die Tatsache, dass die Unfallbelastung dort am größten ist, wo die meisten Kinder melderechtlich wohnen, gibt Aufschluss auf das Mobilitätsverhalten von Kindern. Diese bewegen sich hauptsächlich in wohnnahen Bereichen und zumeist auf bekannten Strecken.

Das Verkehrsunfallaufkommen im Bezirk Pankow war mit 12,51%, gemessen an der Gesamtzahl aller VU mit Beteiligung von Kindern, besonders hoch. Aber auch der Anteil in Mitte, einem Bezirk mit etwas über 49.000 einwohnenden Kindern, war mit 9,33% mit am höchsten.

Insgesamt betrachtet ergab sich für Berlin eine Unfallbelastung von 18 Verkehrsunfällen je 10.000 einwohnende Kinder.

Trotz unterschiedlicher Anzahl der einwohnenden Kinder in Berlin, unterscheiden sich die Unfallbelastungen in den einzelnen Direktion nicht sonderlich stark. Die größte Unfallbelastung wurde 2018 in der Direktion 6 mit 21 VU je 10.000 einwohnenden Kindern verzeichnet gefolgt von den Direktionen 4 mit 19 VU je 10.000 ew. Kindern. Den niedrigsten Wert konnte die Direktion 5 mit 15 VU je 10.000 ew. Kinder aufweisen.

Obwohl die Verkehrsunfälle mit Beteiligung von Kindern als aktive Verkehrsbeteiligte nur einen Anteil von 0,65% an der Gesamtanzahl der VU in Berlin einnehmen, treten oft starke emotionale sowie körperliche Folgen in Erscheinung.

Folgen der Verkehrsunfälle

Bei der Betrachtung der Verkehrsunfallfolgen fällt besonders der hohe Anteil der VU mit Personenschäden auf.

Wurde 2018 Berlin weit bei präventionsrelevanten Verkehrsunfällen ein Anteil der **Verkehrsunfälle mit Personenschaden** von 14,27% verzeichnet, so war dieser Anteil bei den Verkehrsunfällen mit Beteiligung von Kindern mit 83,35 % deutlich höher.

Dem allgemeinen Trend nicht folgend gab es 2018 einen Rückgang diesen Anteils gegenüber dem Vorjahr (2017: 84,40%).

Bei den 943 registrierten Verkehrsunfällen mit Beteiligung von Kindern als aktive Verkehrsbeteiligte mussten **898 körperliche Schädigungen** verzeichnet werden, ein Anstieg von 2,16% gegenüber dem Vorjahr.

Abweichend vom Berliner Wert ergaben sich ein starker Rückgang von 29,03% in Neukölln. Andererseits verzeichneten die Bezirke Lichtenberg (+ 72,55%) und Tempelhof-Schöneberg (+ 22,95%) starke Anstiege bei den Verunglückten.

Die Struktur der Verunglückten entspricht in ihrer Zusammensetzung der Verunglücktenstruktur der Verkehrsunfälle insgesamt.

Mit einem Anteil von 80,07% bilden die leichten Personenschäden (2018: 719 **Leichtverletzte**(LV); 2017: 697 LV; 2016: 651 LV; 2015: 729 LV; 2014: 705 LV; 2013: 717 LV; 2012: 747 LV ; 2011: 769 LV; 2010: 671 LV) den größten Anteil. Hier wurde gegenüber dem Vorjahr ein Anstieg um 3,16% verzeichnet.

Schwere Personenschäden (2018: 177 **Schwerverletzte** (SV); 2017: 180 SV; 2016: 155 SV; 2015: 125 SV; 2014: 131 SV; 2013: 30 SV; 2012: 166 SV; 2011: 160 SV; 2010: 147 SV) waren mit - 1,67% rückgängig und mit einem Anteil von 19,71% dagegen ansteigend.

Von besonderer Tragik sind Verkehrsunfälle mit **Todesfolge**. Bei den VU mit Beteiligung von Kindern wurde 2018 diese schwerste Folge zweimal verzeichnet. Somit mußte die Polizei Berlin bei dieser Unfallfolge gegenüber dem Vorjahr die gleiche Anzahl registrieren.

Entsprechend den eigenständigen Fortbewegungsmöglichkeiten von Kindern ist die die Mehrzahl der Verunglückten aus der Altersgruppe der Kinder Fußgänger und Radfahrer. Von den 898 bei diesen VU Verunglückten waren 768 Kinder (85,52%).

In Abhängigkeit von der Schwere der Schädigungen ergeben sich nachfolgende Aussagen:

Die schwerste Unfallfolge Tod wurde bei zwei Kindern verzeichnet.

Der Anteil der Schwerverletzten lagen bei 90,96 % (161 schwerverletzte Kinder) an der Gesamtzahl der Schwerverletzten.

Die Leichtverletzten verzeichneten einen Anteil von 84,14 % (605 leichtverletzte Kinder) an der Gesamtzahl der Leichtverletzten bei diesen VU.

Dominieren bei den schweren Verkehrsunfallfolgen die **Fußgänger** mit 83,23% schwerverletzten Kinder, so ist der Anteil der Fußgänger bei den leichtverletzten Kindern mit 49,75% leicht geringer als der der Radfahrer.

Innerhalb der Verwaltungsbezirke ist diese Struktur stark different.

In den Verwaltungsbezirken Mitte, Friedrichshain-Kreuzberg, Spandau, Tempelhof-Schöneberg, Lichtenberg, Reinickendorf und Neukölln dominieren die Fußgänger bei den verunglückten Kindern.

Im Gegensatz dazu überwiegen Radfahrer bei den verunglückten Kindern in den Verwaltungsbezirken Steglitz-Zehlendorf und Pankow.

Zeitliche Gliederung der Verkehrsunfälle mit Beteiligung von Kindern

Durchschnittlich wurden 79 Verkehrsunfälle mit Beteiligung von Kindern **je Monat** registriert. Dabei differiert die Anzahl zwischen 40 im Monat Februar und 135 im Monat Mai.

Das Verkehrsunfallgeschehen mit Beteiligung von Kindern verläuft wellenartig über den gesamten Jahresverlauf. Der jahreszeitliche Höhepunkt wurde im Monat Mai mit 135 VU erreicht. Nach einer Abstiegsphase bis Februar (40 VU), stiegen die Verkehrsunfälle ab dem März bis zum Mai an. Der Höchstwert wurde im Mai erreicht, um nach einem Rückgang in den Monaten Juni bis August zum September (109 VU) wiederum anzusteigen. Zum Jahresende sanken erneut die VU zum Monat Dezember mit 64 VU.

Das Vorjahr wies einen ähnlichen Jahresverlauf des VU-Geschehens auf. Im Vergleich der beiden Jahre unterlief die Kurve von 2018 die Monate März und Juli der Kurve des Jahres 2017. Das Überschreiten in den anderen Monaten verursachte den Anstieg der Verkehrsunfälle mit Beteiligung von Kindern in Berlin für 2018 insgesamt.

Der **tageszeitliche** Verlauf des Verkehrsunfallgeschehens mit Beteiligung von Kindern zeigt Unterschiede zum Verlauf des VU-Geschehens insgesamt.

Nach wie vor liegt aber die Hauptzeit der VU mit Kinderbeteiligung in den Nachmittagsstunden. Hierbei liegt die Zeitspanne zwischen der 16. und 18. Stunde mit einem Anteil von 34,46% (325 VU) vor der Zeitspanne zwischen der 13. und 15. Stunde (180 VU) mit einem Anteil von 19,09%.

Daraus ableitend wird erkennbar, dass deutlich mehr als die Hälfte aller verunfallten Kinder in den angegebenen Nachmittagsstunden an Verkehrsunfällen beteiligt sind.

Der Zeitraum von 6 - 9 Uhr, der den Schulanfang beinhaltet, hat mit ca. 20,15% einen deutlich geringeren Anteil. Deutlich wird eine morgendliche Spitzenstunde der Verkehrsunfälle zwischen 7:00 Uhr und 7:59 Uhr (139 VU) .

Die Betrachtung des VU-Geschehens nach dem **Wochentags**verlauf ergibt ein Gefälle zwischen den Werktagen und den Wochenenden. Mit der Ausnahme des Freitages weisen die Werktage ein fast gleich hohes Niveau der Unfallzahlen auf.

Der Freitag bildete den wöchentlichen Höhepunkt mit 191 VU.

Neben dem Freitag mit + 24,03% gab es auch am Mittwoch mit + 17,69% Anstiege.

Die Wochenendtage verzeichneten ca. um die Hälfte verringerte Unfallzahlen.

Eine regionale Betrachtung ergab in fast allen Verwaltungsbezirken gleichartige Ergebnisse. Lediglich die Spitzentage variieren an den Werktagen. Sowohl in den Verwaltungsbezirken als auch in den Polizeidirektionen ergaben sich gleichgelagerte zeitliche Schwerpunkte.

Unfallverursacher

Die Gliederung der Unfallverursacher nach der Altersstruktur ergab ein bemerkenswertes Ergebnis.

Mit einem Anteil von 64,94% waren **Kinder** (665 Verursacher) durch falsches Verhalten im Straßenverkehr selbst Verursacher der Verkehrsunfälle. Wesentlich geringere Anteile verzeichneten die Altersgruppen der 25- bis 44-Jährigen (11,62%; 119 Verursacher) und die der 45- bis 64-Jährigen (11,72%; 120 Verursacher). Jugendliche sind nur im geringen Maße an diesen Verkehrsunfällen verursachend beteiligt. Selbst Senioren verzeichneten mit 3,22% einen kleinen Verursacheranteil.

Im Vergleich zum Vorjahr konnte bei fast allen Altersgruppen Anstiege festgestellt werden. Lediglich die Altersgruppe der Senioren verzeichneten bei den Verursachern einen Rückgang.

Regional betrachtet ist der Berliner Trend nicht für alle Stadtteile zutreffend. So stiegen in den Verwaltungsbezirken Marzahn-Hellersdorf (+ 18,52%) und Lichtenberg (+ 80,00%) die Unfallverursacher in der Altersgruppe der Kinder besonders stark.

Unfallverursachende Kinder

Differenziert man die Betrachtung der unfallverursachenden Kinder nochmals nach **Altersgruppen**, so nimmt mit zunehmenden Alter die Anzahl der Verursacher zu.

Mit einem Anteil von 1,65 % (11) verzeichnete die Altersgruppe der 0-2-Jährigen die kleinste Gruppe aller verursachenden Kinder.

Dagegen stehen Anteile von 22,86% (152 Verursacher) bei 13-14-Jährigen und 24,06% (160 Verursacher) bei den 11-12-Jährigen für die größten Gruppen.

Regional gesehen wird dieser Trend nicht in allen Verwaltungsbezirken fortgesetzt. Mit nur wenigen Ausnahmen ist in allen Verwaltungsbezirken die Gruppe der 0 bis 2-Jährigen noch die kleinste Gruppe der Verursacher. Alle weiteren Berlin weiten Strukturen in der Verteilung der Verursacher können nur noch bedingt auf einige Verwaltungsbezirke wie Mitte, Pankow, Charlottenburg-Wilmersdorf, Steglitz-Zehlendorf und Reinickendorf angewendet werden.

Neben der Altersstruktur ist die genauere Untersuchung der **Verkehrsbeteiligungsarten** von besonderem Interesse.

So wird auf Grund der hohen Anzahl (377) der verursachenden Kinder, die als **Radfahrer** in Erscheinung treten, ein sehr deutlicher Trend erkennbar.

Mit einem Anteil von 56,69 % wird ein verändertes Mobilitätsverhalten sichtbar.

Hier hat die Gruppe der 0 bis 2-Jährigen keinen Anteil. Die Anteile aller anderen Altersgruppen steigen sehr deutlich mit zunehmenden Alter. Die Gruppe der 11 bis 12 jährigen Radfahrer (95 Verursacher, 25,20%) und die Gruppe der 13 bis 14 jährigen Radfahrer (104 Verursacher, 27,59%) bilden mit mehr als der Hälfte den größten Teil der verursachenden Radfahrer.

Fußgänger (273 Verursacher) folgen im Ranking.

Bemerkenswert hierbei sind die Fallzahlen dieser Verkehrsbeteiligungsarten in den einzelnen Altersgruppen.

Bereits die 9 bis 10 Jährigen verzeichnen einem Anteil von 21,98%. Einen größeren Anteil konnte nur noch die Altersgruppe der 11 bis 12 Jährigen mit 23,44% erzielen.

Weitere Aspekte der unfallverursachenden Kinder bietet die Betrachtung nach dem **Geschlecht** im Zusammenhang mit Verkehrsbeteiligung und Altersgruppe.

Hierbei werden wesentliche Unterschiede erkennbar. Grundsätzlich bilden Jungen mit 69,92% den Schwerpunkt.

Wesentlich niedrigere Werte wiesen Mädchen als verursachende Kinder (30,08%) auf.

Bezogen auf die Verkehrsbeteiligungsart gab es in den letzten Jahren einen deutlichen Unterschied zwischen Jungen und Mädchen als Unfallverursacher.

2018 hingegen dominierten bei den Jungen mit 59,57% der Verursacher die Radfahrer, bei den Mädchen waren mit 50,00% ebenso Radfahrer als Verursacher dominant.

Die Altersstrukturen bei den Jungen sind dem Berliner Trend identisch, steigende Verursacher mit steigendem Alter bei den Radfahrern sowie nahezu gleich bleibende Anteile bei den Fußgängern.

Dieser Entwicklung lag 2018 auch bei den Mädchen innerhalb der Verkehrsbeteiligungsarten der Fußgänger und der Radfahrern vor.

Unfallursachen der Kinder

Bei den Unfallursachen gibt es nahezu die gleichen Unfallursachen wie bei den erwachsenen Verkehrsbeteiligten.

So entfallen bei den **radfahrenden** Kindern 83,51% auf die Unfallursachen Fehler beim Einfahren in den Fließverkehr (36,76%), falsche / verbotswidrige Fahrbahnbenutzung (23,24%) und ungenügender Sicherheitsabstand (23,51%).

Die Unfallursachen Einfahren in den Fließverkehr (136, + 20,35%) stieg gegenüber dem Vorjahr. Die Unfallursachen falsche / verbotswidrige Fahrbahnbenutzung (+ 17,81%) als auch ungenügender Sicherheitsabstand (+ 6,10%) waren 2018 ansteigend.

Auch bei den Unfallursachen der radfahrenden Kinder ergeben sich Unterschiede zwischen Jungen und Mädchen. Identisch ist noch das Ranking der Unfallursachen, deren quantitative Ausprägung aber schon sehr starke Unterschiede erkennen lässt.

Beim Einfahren in den Fließverkehr wurde die größte Differenz mit 96 mal durch Jungen und 40 mal durch Mädchen verzeichnet. Gegenüber dem Vorjahr stieg diese Ursache mit + 18,52% bei den Jungen und mit + 25,00% bei den Mädchen.

Die falsche / verbotswidrige Fahrbahnbenutzung zeigt ebenfalls starke Unterschiede (63 mal durch Jungen und 23 mal durch Mädchen). Hierbei auffällig ist der Anstieg erneut bei den Jungen mit + 18,87%, sowie nach rückläufiger Tendenz in Vorjahr 2018 benso ein Anstieg um + 15,00% bei den Mädchen.

Der ungenügende Sicherheitsabstand verzeichnet quantitativ eine Differenz zwischen Jungen und Mädchen. Dieser Unfallursache war mit + 20,34% bei den Jungen deutlich ansteigend. Im Gegesatz dazu mit - 30,43% rückläufig bei den Mädchen .

Alle anderen Unfallursachen bei den radfahrenden Kindern sind von geringer quantitativer Menge. Bemerkenswert ist hier nur die Tatsache das Fehler beim Abbiegen bei Jungen 2018 stark zunahmen.

Die Unfallursachen der Kinder als **Fußgänger** zeigen Unterschiede bei den Unfallörtlichkeiten. So wird jedes siebente (13,55%) verursachende Kind als Fußgänger beim Missachten von Lichtzeichenanlagen (Laufen bei Rotlicht) verzeichnet.

Gegenüber dem Vorjahr konnte auch hier ein Anstieg um + 12,12% registriert werden. Bemerkenswert ist dabei, dass bei den Jungen ein Gleichstand und ein Anstieg bei den Mädchen mit + 40,00% gegenüber dem Vorjahrstand zu verzeichnen war.

Aber mehr als drei Viertel aller unfallverursachenden Kinder als Fußgänger werden beim Überqueren der Fahrbahn an nicht geregelten Stellen erkannt.

Hierbei spielt das Hervortreten hinter Sichtbehinderungen mit 33,02% an diesen Unfallstellen eine besondere Rolle. Bedingt durch ihre Körpergröße, werden Kinder beim Hervortreten hinter parkenden Fahrzeugen meist zu spät erkannt. Ein Bremsen von herannahenden Fahrzeugen ist dann oftmals nicht mehr ausreichend um den Unfall zu verhindern. 2018 konnte bei den Jungen ein Rückgang verzeichnet werden (- 4,17%). Bei den Mädchen wurde ebenfalls ein Rückgang (- 21,88%) dieser Unfallursache registriert.

Bei der Wahl von Schulwegen und Wegen zur wiederkehrenden Freizeitnutzung ist auf die Benutzung von sicheren Übergangsstellen wie Fußgängerfurten und Fußgängerüberwegen (Zebrastreifen) zu achten. Vermeidlich längere Wege sind diesbezüglich schnelleren, aber zum Teil erheblich unsicheren Wegen den Vorzug zu geben.

Insgesamt betrachtet unterscheiden sich Kinder in ihrem Fehlverhalten nicht wesentlich vom Fehlverhalten anderer Altersgruppen.

Ausnahme bildet dabei nur das Ranking innerhalb der Verkehrsbeteiligungsarten und deren Unfallursachen.

Melderechtlich registriert einwohnende Kinder in Berlin zum 31.Dezember nach Bezirken* / Direktionen

Verwaltungsbezirke	2018		2017		2016	
	Anzahl	Kinder-Anteil in %**	Anzahl	Kinder-Anteil in %**	Anzahl	Kinder-Anteil in %**
Mitte	50.810	13,25	49.875	13,20	49.240	13,26
Friedrichshain-Kreuzberg	38.476	13,31	37.934	13,36	37.139	13,20
Pankow	62.550	15,37	61.212	15,22	59.639	15,01
Charlottenburg-Wilmersdorf	37.565	11,01	37.320	11,01	37.235	11,07
Spandau	35.785	14,72	35.153	14,52	34.122	14,22
Steglitz-Zehlendorf	39.951	12,97	39.893	12,99	39.265	12,91
Tempelhof-Schöneberg	45.256	12,88	44.633	12,80	43.865	12,67
Neukölln	45.766	13,84	45.183	13,72	44.428	13,56
Treptow-Köpenick	35.951	13,33	34.751	13,11	33.299	12,83
Marzahn-Hellersdorf	40.330	15,01	39.408	14,78	37.764	14,41
Lichtenberg	41.328	14,23	39.810	13,91	38.661	13,66
Reinickendorf	37.449	14,14	37.065	14,06	36.540	13,95
Berlin	511.217	13,64	502.237	13,53	491.197	13,38
Direktionen						
Dir 1	99.999	14,88	98.277	14,76	96.179	14,59
Dir 2	73.350	12,55	72.473	12,47	71.357	12,38
Dir 3	50.810	13,25	49.875	13,20	49.240	13,26
Dir 4	85.207	12,92	84.526	12,89	83.130	12,79
Dir 5	84.242	13,59	83.117	13,55	81.567	13,40
Dir 6	117.609	14,19	113.969	13,93	109.724	13,64

** Anteil an den jeweiligen Zuordnungsregionen

Entwicklung der Anzahl und des Anteils einwohnender Kinder in Berlin 2016- 2018

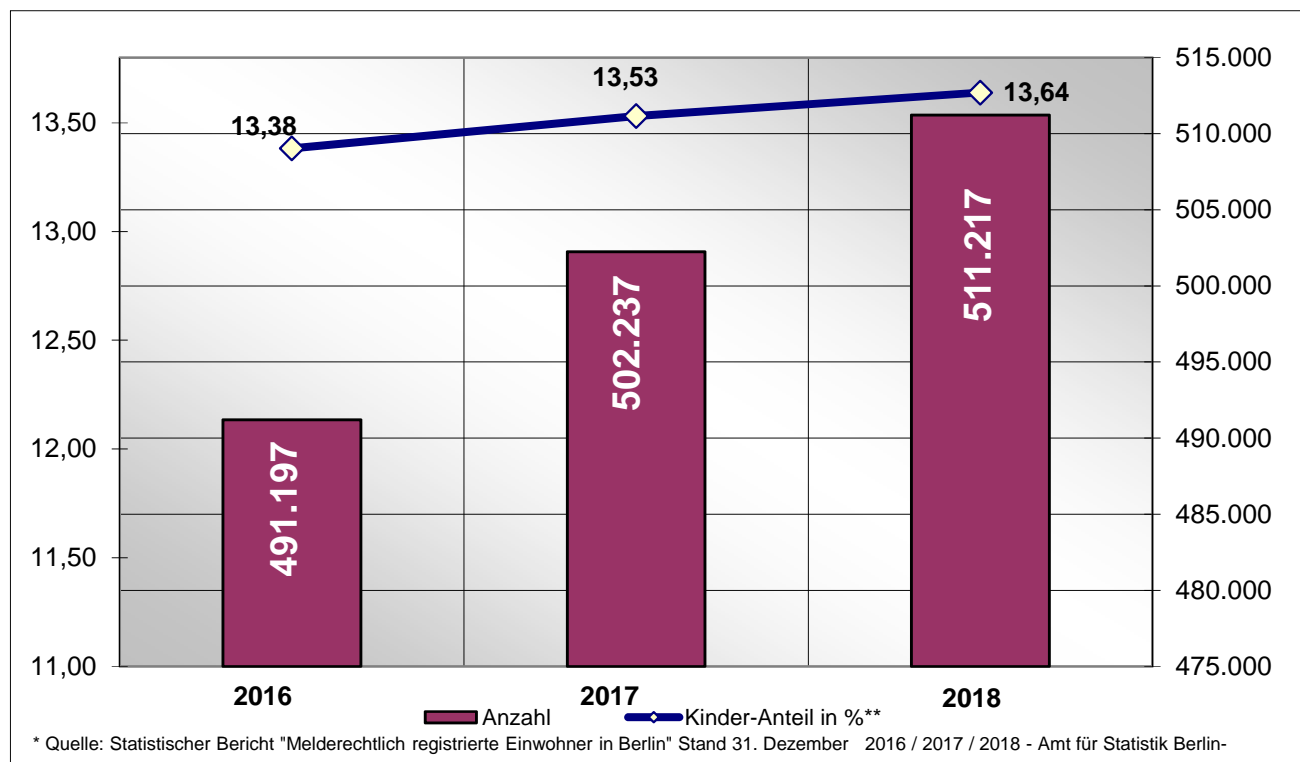

Strukturelle Einwohnerverteilung der Kinder nach Direktionen 2018

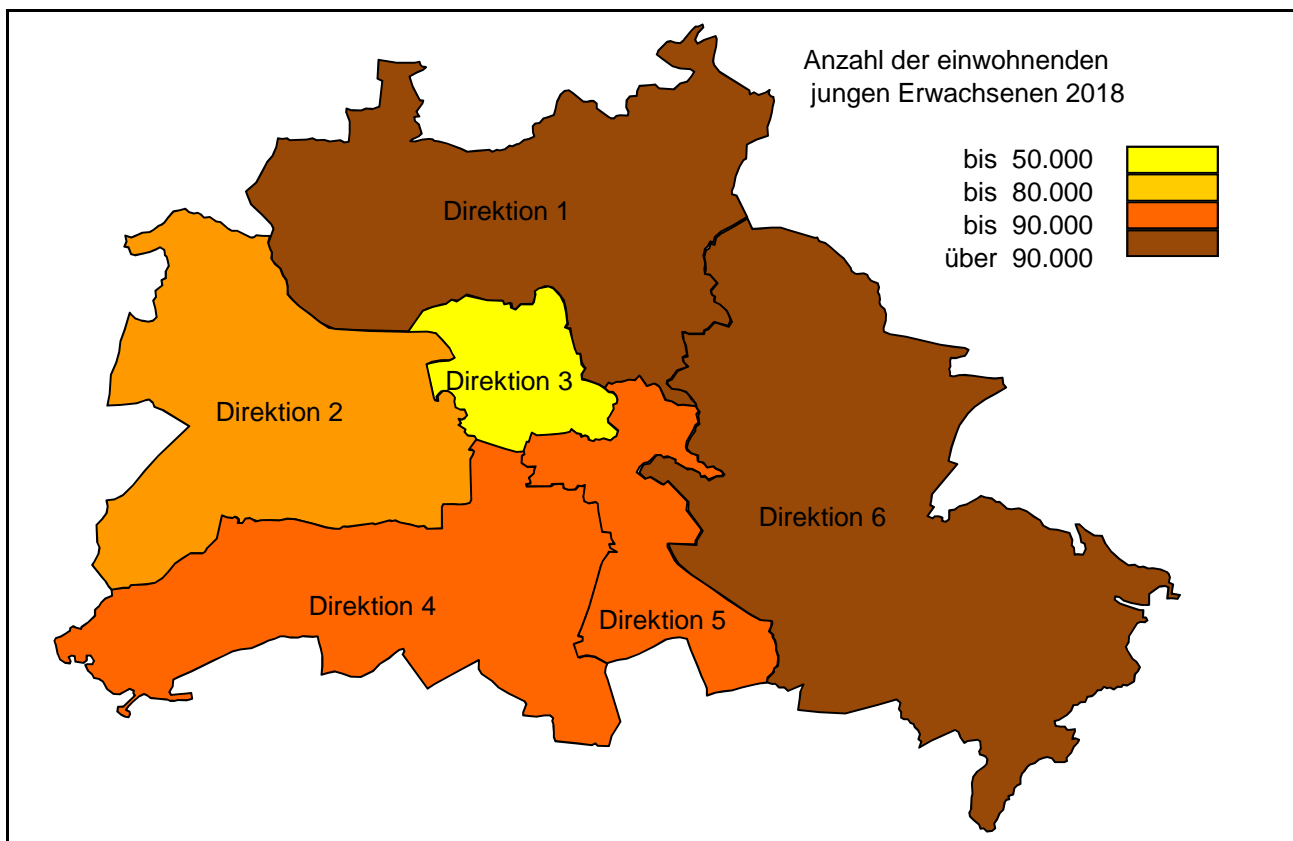

Anzahl der Verkehrsunfälle je 10.000 Kinder (Unfallbelastung) 2018

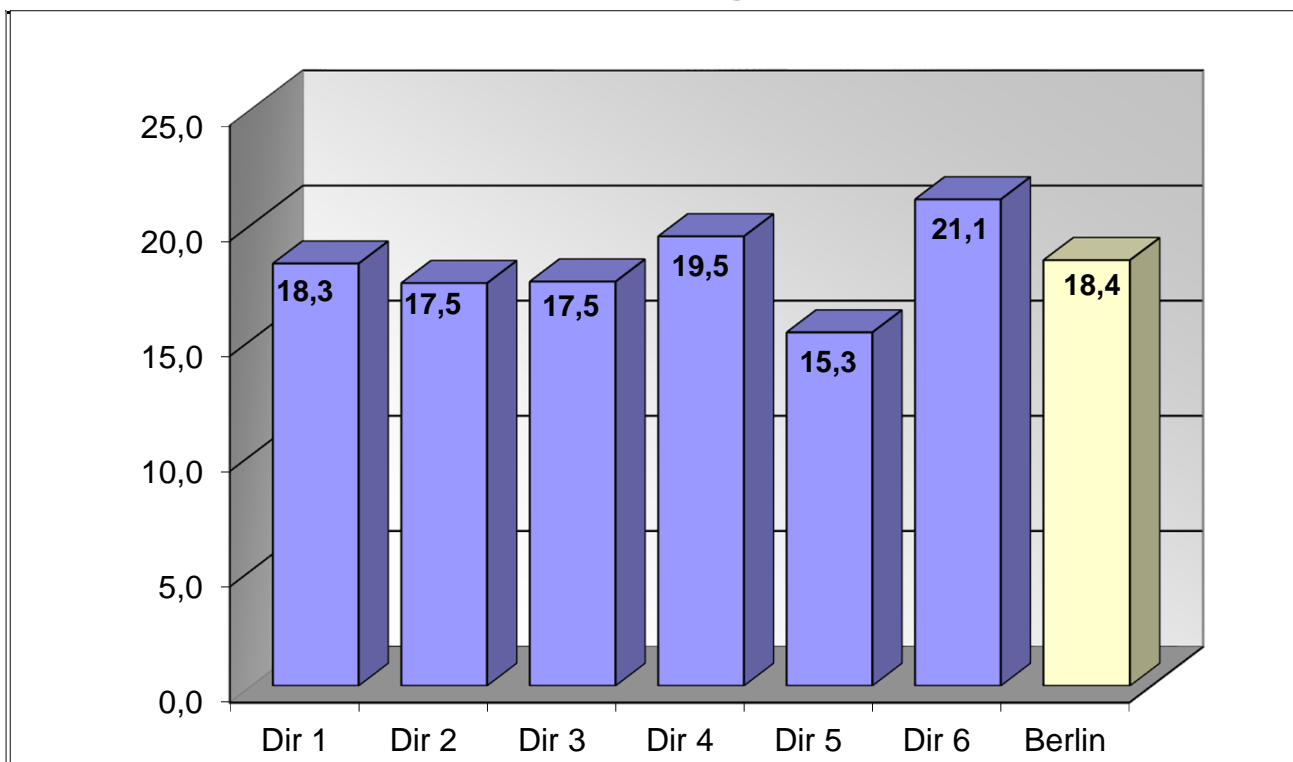

Verkehrsunfälle(VU) mit Beteiligung von Kindern nach Verwaltungsbezirken

Verwaltungsbezirke	Anzahl der Verkehrsunfälle		Abweichung	Anteil an VU-Gesamt	
	2018	2017	in + - %	2018	2017
Mitte	88	89	-1,12	9,33%	9,71%
Friedrichshain-Kreuzberg	77	68	13,24	8,17%	7,42%
Pankow	118	116	1,72	12,51%	12,65%
Charlottenburg-Wilmersdorf	64	77	-16,88	6,79%	8,40%
Spandau	64	62	3,23	6,79%	6,76%
Steglitz-Zehlendorf	83	76	9,21	8,80%	8,29%
Tempelhof-Schöneberg	83	70	18,57	8,80%	7,63%
Neukölln	54	65	-16,92	5,73%	7,09%
Treptow-Köpenick	76	84	-9,52	8,06%	9,16%
Marzahn-Hellersdorf	82	74	10,81	8,70%	8,07%
Lichtenberg	90	56	60,71	9,54%	6,11%
Reinickendorf	64	80	-20,00	6,79%	8,72%
Berlin	943	917	2,84	100,00%	100,00%

Verkehrsunfälle(VU) mit Beteiligung von Kindern nach Verwaltungsbezirken 2018 / 2017

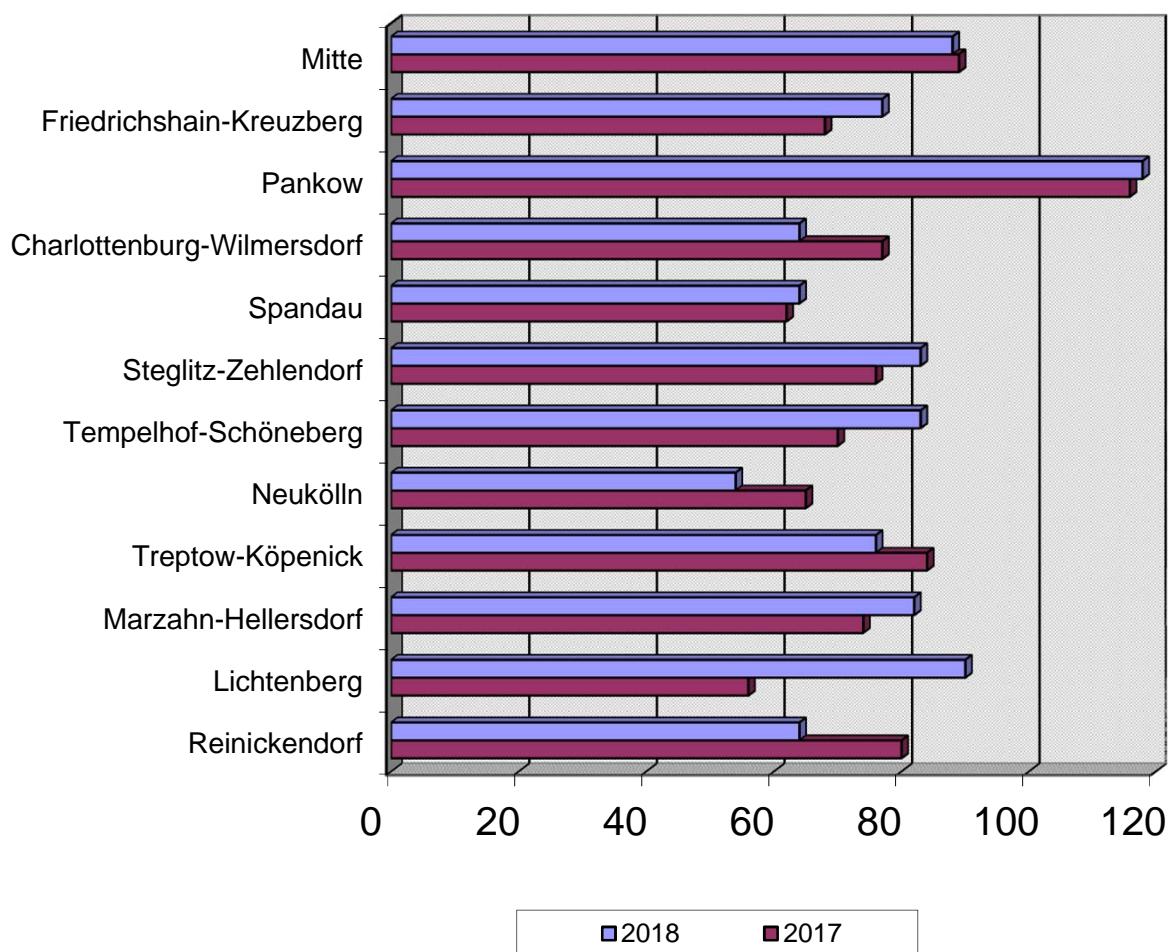

Verkehrsunfälle mit Beteiligung von Kindern nach Polizeiabschnitten und Direktionen

Polizeiabschnitte/ Direktionen	Anzahl der Verkehrsunfälle		Abweichung	Anteil an VU-Gesamt	
	2018	2017	in + - %	2018	2017
A11	30	34	-11,76	3,18%	3,71%
A12	34	46	-26,09	3,61%	5,02%
A13	38	53	-28,30	4,03%	5,78%
A14	38	29	31,03	4,03%	3,16%
A15	21	9	133,33	2,23%	0,98%
A16	22	25	-12,00	2,33%	2,73%
Direktion 1	183	196	-6,63	19,41%	21,37%
A21	29	30	-3,33	3,08%	3,27%
A22	20	22	-9,09	2,12%	2,40%
A23	33	32	3,13	3,50%	3,49%
A24	21	23	-8,70	2,23%	2,51%
A25	8	8	0,00	0,85%	0,87%
A26	17	24	-29,17	1,80%	2,62%
Direktion 2	128	139	-7,91	13,57%	15,16%
A31	16	11	45,45	1,70%	1,20%
A32	9	10	-10,00	0,95%	1,09%
A33	13	13	0,00	1,38%	1,42%
A34	16	10	60,00	1,70%	1,09%
A35	11	20	-45,00	1,17%	2,18%
A36	24	25	-4,00	2,55%	2,73%
Direktion 3	89	89	0,00	9,44%	9,71%
A41	15	4	275,00	1,59%	0,44%
A42	20	13	53,85	2,12%	1,42%
A43	35	34	2,94	3,71%	3,71%
A44	15	29	-48,28	1,59%	3,16%
A45	23	19	21,05	2,44%	2,07%
A46	25	23	8,70	2,65%	2,51%
A47	33	24	37,50	3,50%	2,62%
Direktion 4	166	146	13,70	17,60%	15,92%
A51	38	24	58,33	4,03%	2,62%
A52	18	15	20,00	1,91%	1,64%
A53	19	29	-34,48	2,01%	3,16%
A54	14	14	0,00	1,48%	1,53%
A55	18	18	0,00	1,91%	1,96%
A56	22	33	-33,33	2,33%	3,60%
Direktion 5	129	133	-3,01	13,68%	14,50%
A61	38	31	22,58	4,03%	3,38%
A62	33	38	-13,16	3,50%	4,14%
A63	49	36	36,11	5,20%	3,93%
A64	52	25	108,00	5,51%	2,73%
A65	36	39	-7,69	3,82%	4,25%
A66	40	45	-11,11	4,24%	4,91%
Direktion 6	248	214	15,89	26,30%	23,34%
Berlin	943	917	2,84	100,00%	100,00%

Verkehrsunfälle mit Beteiligung von Kindern nach Polizeiabschnitten und Direktionen 2018 / 2017

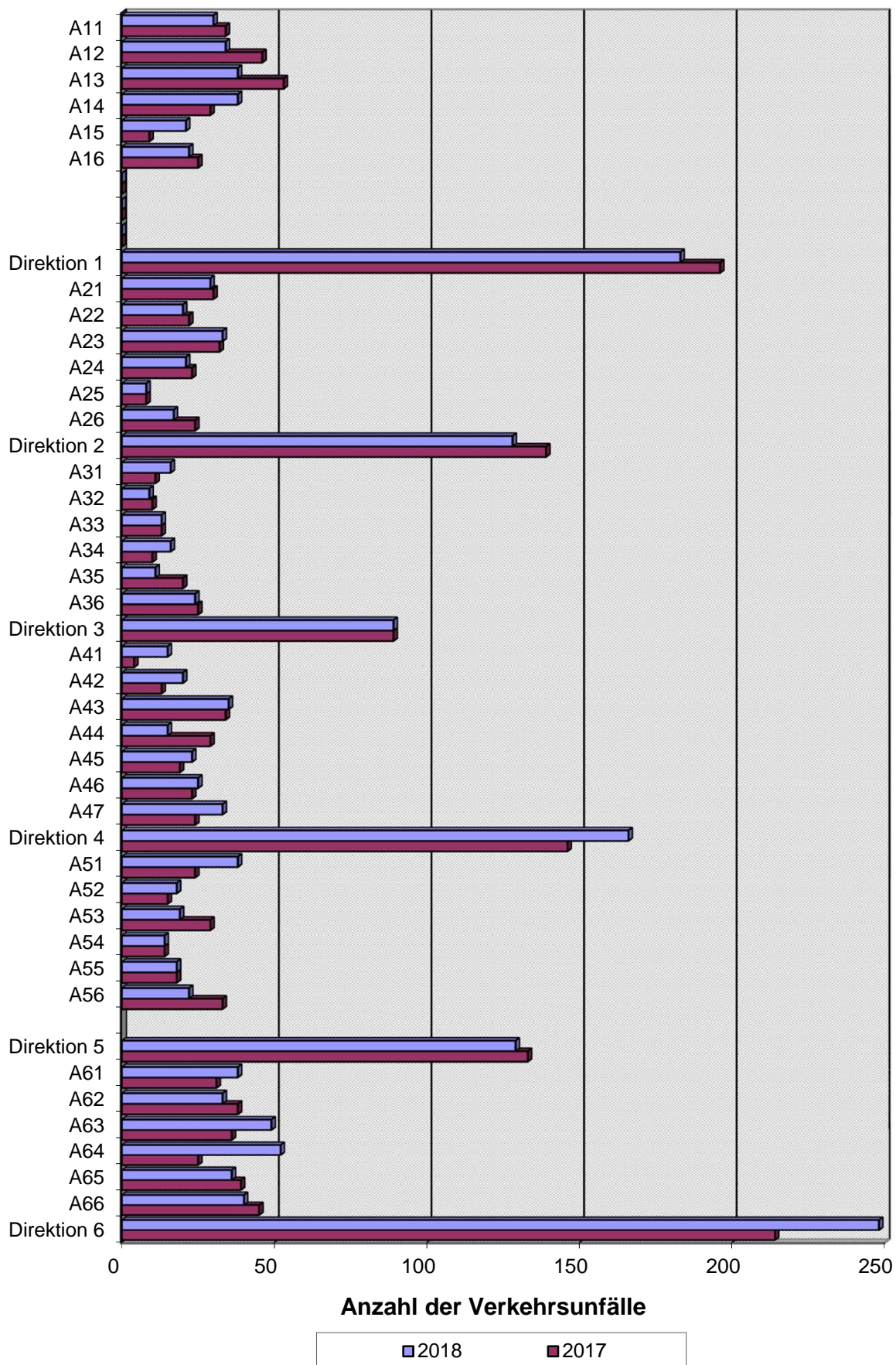

Verunglückte bei VU mit Beteiligung von Kindern nach Verwaltungsbezirken

Verwaltungsbezirke	Anzahl der Verunglückten		Abweichung in + - %	Anteil an Verunglückte-Gesamt	
	2018	2017		2018	2017
Mitte	92	88	4,55	10,24%	10,01%
Friedrichshain-Kreuzberg	72	72	0,00	8,02%	8,19%
Pankow	111	108	2,78	12,36%	12,29%
Charlottenburg-Wilmersdorf	62	78	-20,51	6,90%	8,87%
Spandau	63	63	0,00	7,02%	7,17%
Steglitz-Zehlendorf	77	79	-2,53	8,57%	8,99%
Tempelhof-Schöneberg	75	61	22,95	8,35%	6,94%
Neukölln	44	62	-29,03	4,90%	7,05%
Treptow-Köpenick	78	79	-1,27	8,69%	8,99%
Marzahn-Hellersdorf	75	67	11,94	8,35%	7,62%
Lichtenberg	88	51	72,55	9,80%	5,80%
Reinickendorf	61	71	-14,08	6,79%	8,08%
Berlin	898	879	2,16	100,00%	100,00%

Verunglückte bei VU mit Beteiligung von Kindern nach Verwaltungsbezirken 2018 / 2017

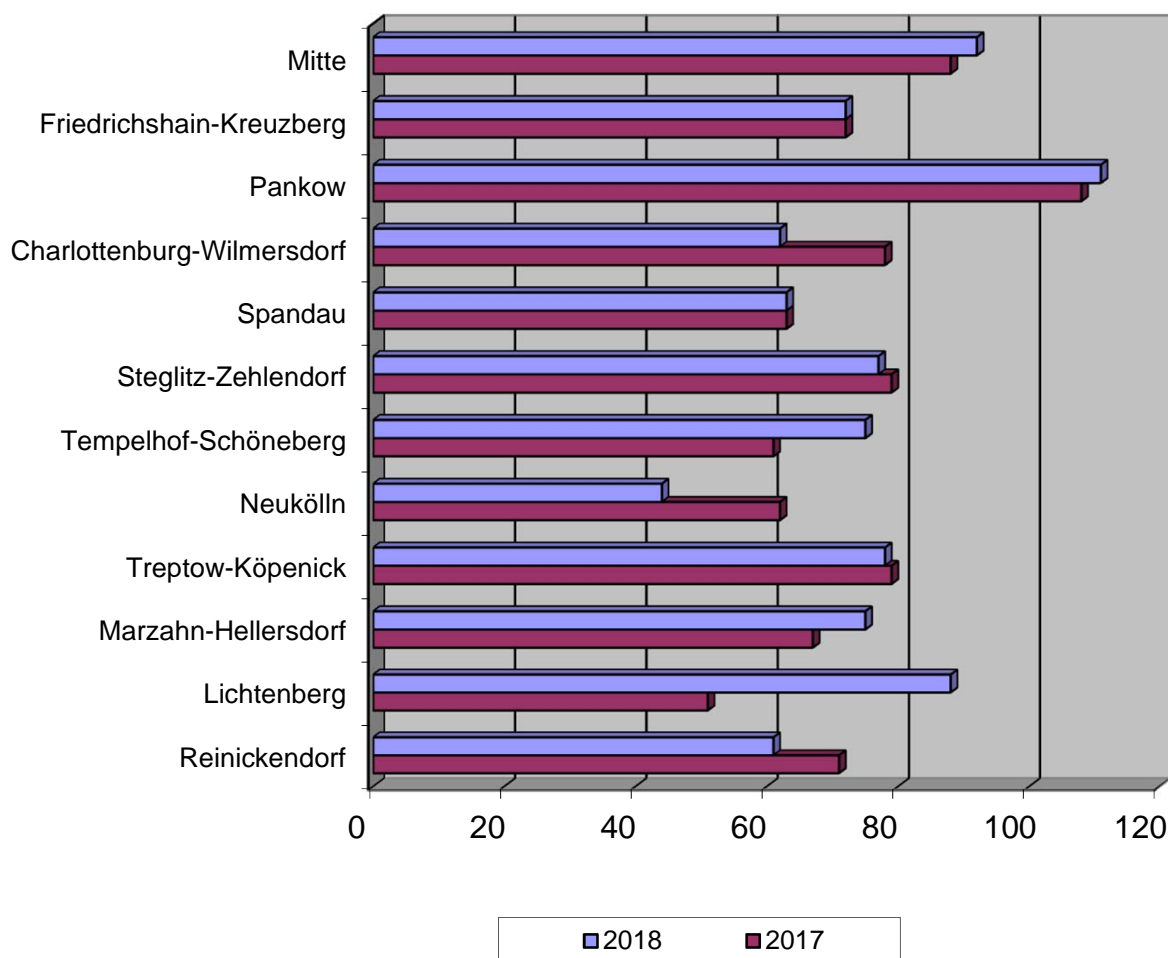

Verunglückte bei VU mit Beteiligung von Kindern nach Schwere der Verletzung und Verwaltungsbezirken

Verwaltungsbezirke	Anzahl der Toten		Abwei- chung	Anzahl der Schwerverletzten		Abwei- chung	Anzahl der Leichtverletzten		Abwei- chung
	2018	2017	absolut	2018	2017	in + - %	2018	2017	in + - %
Mitte	0	0	0	17	20	-15,00	75	68	10,29
Friedrichshain-Kreuzberg	0	0	0	12	9	33,33	60	63	-4,76
Pankow	0	1	-1	19	19	0,00	92	88	4,55
Charlottenburg-Wilmersdorf	0	0	0	8	17	-52,94	54	61	-11,48
Spandau	1	0	1	19	16	18,75	43	47	-8,51
Steglitz-Zehlendorf	0	0	0	15	14	7,14	62	65	-4,62
Tempelhof-Schöneberg	0	0	0	11	14	-21,43	64	47	36,17
Neukölln	0	1	-1	10	10	0,00	34	51	-33,33
Treptow-Köpenick	0	0	0	11	23	-52,17	67	56	19,64
Marzahn-Hellersdorf	0	0	0	19	15	26,67	56	52	7,69
Lichtenberg	1	0	1	21	14	50,00	66	37	78,38
Reinickendorf	0	0	0	15	9	66,67	46	62	-25,81
Berlin	2	2	0	177	180	-1,67	719	697	3,16

Verunglückte bei VU mit Beteiligung von Kindern nach Schwere der Verletzung und Verwaltungsbezirken 2018 / 2017

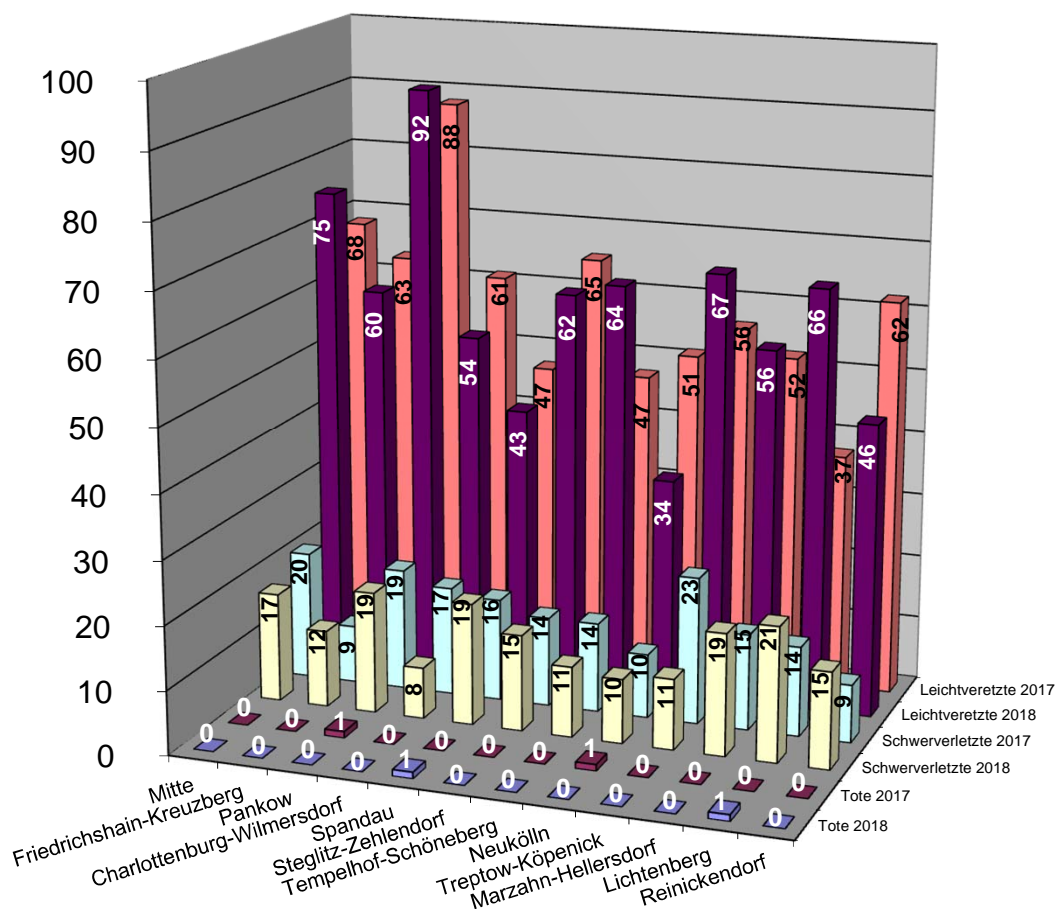

Verunglückte bei VU mit Beteiligung von Kindern nach Polizeiabschnitten und Direktionen

Polizeiabschnitte/ Direktionen	Anzahl der Verunglückten		Abweichung	Anteil an Verunglückte-Gesamt	
	2018	2017	in + - %	2018	2017
A11	32	33	-3,03	3,56%	3,75%
A12	29	38	-23,68	3,23%	4,32%
A13	29	47	-38,30	3,23%	5,35%
A14	39	31	25,81	4,34%	3,53%
A15	23	7	228,57	2,56%	0,80%
A16	21	23	-8,70	2,34%	2,62%
Direktion 1	173	179	-3,35	19,27%	20,36%
A21	26	32	-18,75	2,90%	3,64%
A22	14	24	-41,67	1,56%	2,73%
A23	35	31	12,90	3,90%	3,53%
A24	22	22	0,00	2,45%	2,50%
A25	10	9	11,11	1,11%	1,02%
A26	18	23	-21,74	2,00%	2,62%
Direktion 2	125	141	-11,35	13,92%	16,04%
A31	17	8	112,50	1,89%	0,91%
A32	9	14	-35,71	1,00%	1,59%
A33	15	11	36,36	1,67%	1,25%
A34	16	10	60,00	1,78%	1,14%
A35	13	21	-38,10	1,45%	2,39%
A36	23	24	-4,17	2,56%	2,73%
Direktion 3	93	88	5,68	10,36%	10,01%
A41	17	3	466,67	1,89%	0,34%
A42	15	15	0,00	1,67%	1,71%
A43	28	36	-22,22	3,12%	4,10%
A44	14	25	-44,00	1,56%	2,84%
A45	23	17	35,29	2,56%	1,93%
A46	26	26	0,00	2,90%	2,96%
A47	29	18	61,11	3,23%	2,05%
Direktion 4	152	140	8,57	16,93%	15,93%
A51	34	23	47,83	3,79%	2,62%
A52	17	14	21,43	1,89%	1,59%
A53	19	35	-45,71	2,12%	3,98%
A54	14	14	0,00	1,56%	1,59%
A55	14	17	-17,65	1,56%	1,93%
A56	16	31	-48,39	1,78%	3,53%
Direktion 5	114	134	-14,93	12,69%	15,24%
A61	36	30	20,00	4,01%	3,41%
A62	30	32	-6,25	3,34%	3,64%
A63	45	35	28,57	5,01%	3,98%
A64	52	21	147,62	5,79%	2,39%
A65	37	39	-5,13	4,12%	4,44%
A66	41	40	2,50	4,57%	4,55%
Direktion 6	241	197	22,34	26,84%	22,41%
Berlin	898	879	2,16	100,00%	100,00%

Verunglückte bei VU mit Beteiligung von Kindern nach Direktionen

2018 / 2017

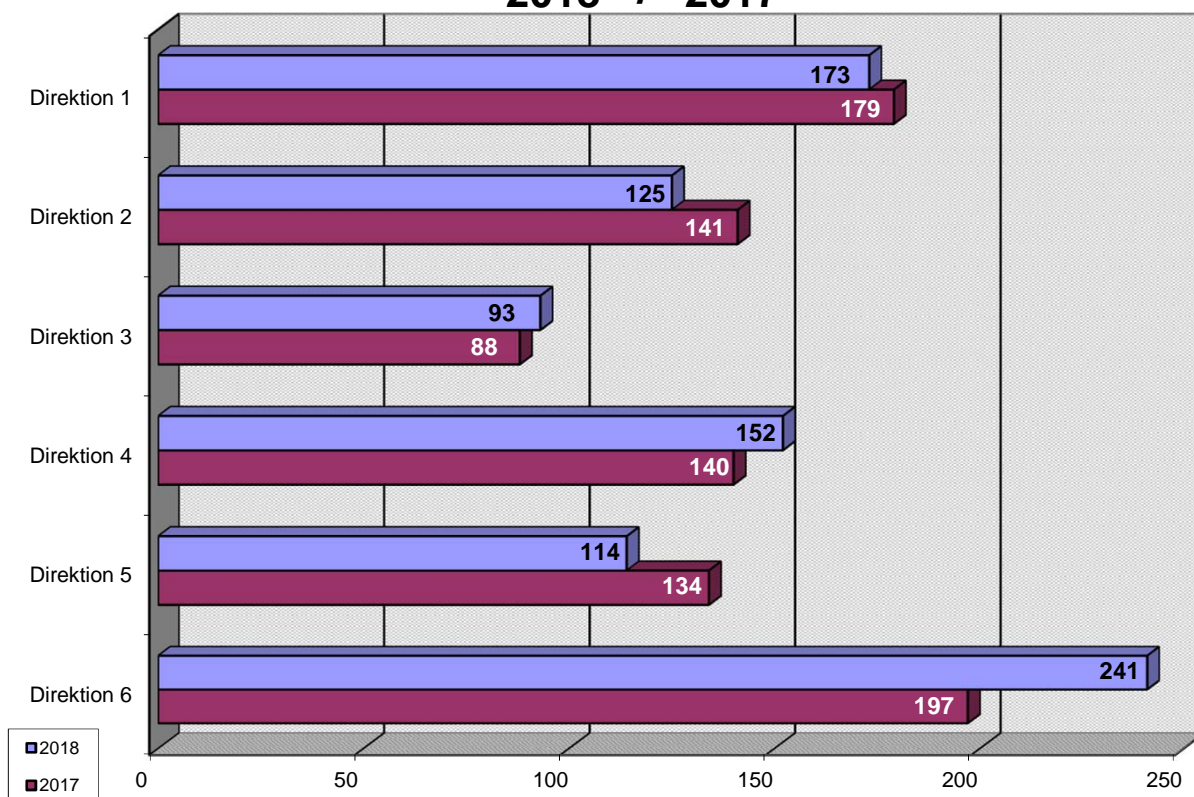

Prozentuale Verteilung der Verunglückten bei VU mit Beteiligung Kindern nach Dirktionen

2018

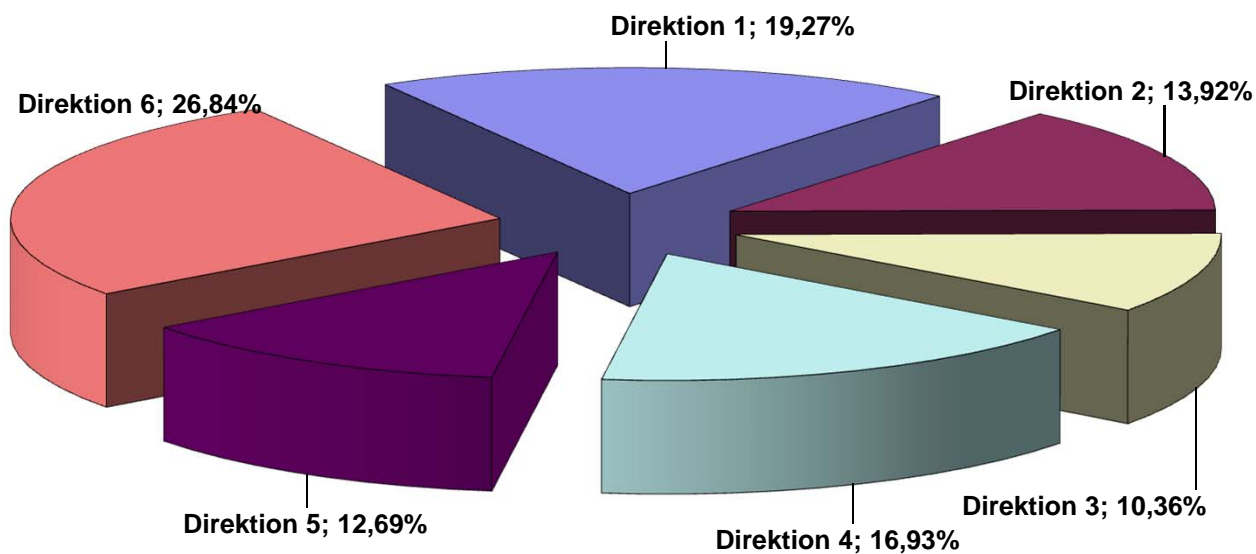

Verunglückte bei VU mit Beteiligung von Kindern nach Schwere der Verletzung und Polizeiabschnitte / Direktionen

Polizeiabschnitte/ Direktionen	Anzahl der Toten		Abwei- chung	Anzahl der Schwerverletzten		Abwei- chung	Anzahl der Leichtverletzten		Abwei- chung
	2018	2017	absolut	2018	2017	in + - %	2018	2017	in + - %
A11	0	0	0	7	6	16,67	25	27	-7,41
A12	0	0	0	8	3	166,67	21	35	-40,00
A13	0	0	0	4	8	-50,00	25	39	-35,90
A14	0	1	-1	9	5	80,00	30	25	20,00
A15	0	0	0	3	2	50,00	20	5	300,00
A16	0	0	0	3	4	-25,00	18	19	-5,26
Direktion 1	0	1	-1	34	28	21,43	139	150	-7,33
A21	0	0	0	9	8	12,50	17	24	-29,17
A22	0	0	0	1	6	-83,33	13	18	-27,78
A23	1	0	1	10	8	25,00	24	23	4,35
A24	0	0	0	3	3	0,00	19	19	0,00
A25	0	0	0	1	1	0,00	9	8	12,50
A26	0	0	0	3	7	-57,14	15	16	-6,25
Direktion 2	1	0	1	27	33	-18,18	97	108	-10,19
A31	0	0	0	1	2	-50,00	16	6	166,67
A32	0	0	0	2	6	-66,67	7	8	-12,50
A33	0	0	0	4	3	33,33	11	8	37,50
A34	0	0	0	2	1	100,00	14	9	55,56
A35	0	0	0	2	5	-60,00	11	16	-31,25
A36	0	0	0	7	3	133,33	16	21	-23,81
Direktion 3	0	0	0	18	20	-10,00	75	68	10,29
A41	0	0	0	3	0		14	3	366,67
A42	0	0	0	0	2	-100,00	15	13	15,38
A43	0	0	0	8	8	0,00	20	28	-28,57
A44	0	0	0	1	7	-85,71	13	18	-27,78
A45	0	0	0	2	3	-33,33	21	14	50,00
A46	0	0	0	5	3	66,67	21	23	-8,70
A47	0	0	0	7	5	40,00	22	13	69,23
Direktion 4	0	0	0	26	28	-7,14	126	112	12,50
A51	0	0	0	5	4	25,00	29	19	52,63
A52	0	0	0	5	2	150,00	12	12	0,00
A53	0	0	0	1	3	-66,67	18	32	-43,75
A54	0	0	0	1	3	-66,67	13	11	18,18
A55	0	0	0	3	0		11	17	-35,29
A56	0	1	-1	6	7	-14,29	10	23	-56,52
Direktion 5	0	1	-1	21	19	10,53	93	114	-18,42
A61	0	0	0	6	8	-25,00	30	22	36,36
A62	0	0	0	9	10	-10,00	21	22	-4,55
A63	0	0	0	10	5	100,00	35	30	16,67
A64	1	0	1	15	6	150,00	36	15	140,00
A65	0	0	0	2	7	-71,43	35	32	9,38
A66	0	0	0	9	16	-43,75	32	24	33,33
Direktion 6	1	0	1	51	52	-1,92	189	145	30,34
Berlin	2	2	0	177	180	-1,67	719	697	3,16

Verunglückte bei VU mit Beteiligung von Kindern nach Schwere der Verletzung und Direktionen 2018 / 2017

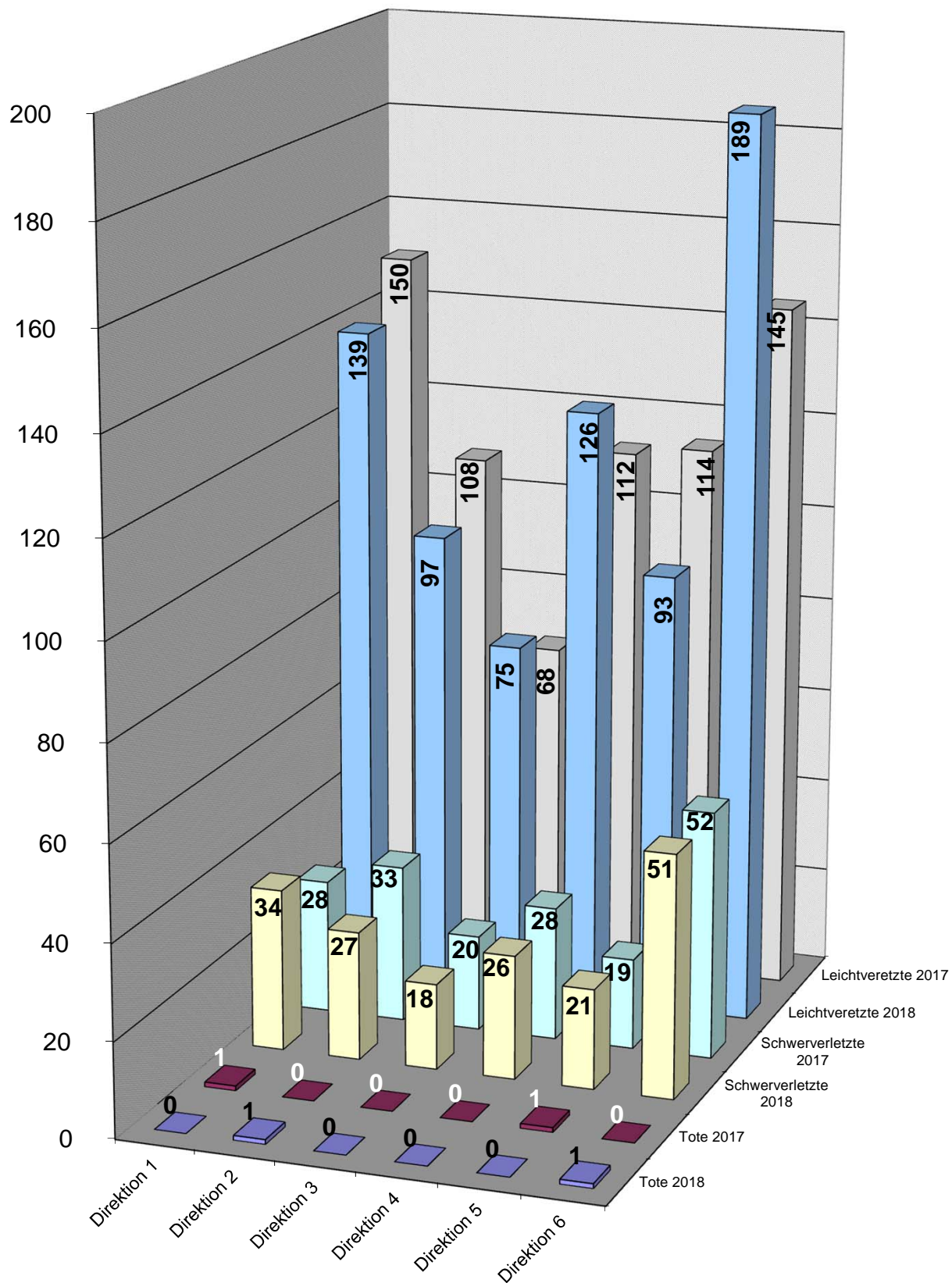

Unfallfolgen der Kinder nach Art der Verkehrsbeteiligung und Verwaltungsbezirken 2018

Verwaltungsbezirke	Tote						
	Pkw	Lkw	motorisierte Zweiräder	Fußgänger	Radfahrer	Sonstige*	Gesamt
Mitte	0	0	0	0	0	0	0
Friedrichshain-Kreuzberg	0	0	0	0	0	0	0
Pankow	0	0	0	0	0	0	0
Charlottenburg-Wilmersdorf	0	0	0	0	0	0	0
Spandau	0	0	0	0	1	0	1
Steglitz-Zehlendorf	0	0	0	0	0	0	0
Tempelhof-Schöneberg	0	0	0	0	0	0	0
Neukölln	0	0	0	0	0	0	0
Treptow-Köpenick	0	0	0	0	0	0	0
Marzahn-Hellersdorf	0	0	0	0	0	0	0
Lichtenberg	0	0	0	0	1	0	1
Reinickendorf	0	0	0	0	0	0	0
Berlin	0	0	0	0	2	0	2

Verwaltungsbezirke	Schwerverletzte						
	Pkw	Lkw	motorisierte Zweiräder	Fußgänger	Radfahrer	Sonstige*	Gesamt
Mitte	0	0	0	14	0	0	14
Friedrichshain-Kreuzberg	0	0	0	8	3	0	11
Pankow	0	0	0	13	4	0	17
Charlottenburg-Wilmersdorf	0	0	0	5	2	0	7
Spandau	0	0	0	15	4	0	19
Steglitz-Zehlendorf	0	0	0	9	3	0	12
Tempelhof-Schöneberg	0	0	0	9	1	0	10
Neukölln	0	0	0	9	0	0	9
Treptow-Köpenick	0	0	0	11	0	0	11
Marzahn-Hellersdorf	0	0	0	12	5	0	17
Lichtenberg	0	0	0	17	3	0	20
Reinickendorf	0	0	0	12	2	0	14
Berlin	0	0	0	134	27	0	161

Verwaltungsbezirke	Leichtverletzte						
	Pkw	Lkw	motorisierte Zweiräder	Fußgänger	Radfahrer	Sonstige*	Gesamt
Mitte	0	0	0	38	22	0	60
Friedrichshain-Kreuzberg	0	0	0	34	22	0	56
Pankow	0	0	1	29	44	1	75
Charlottenburg-Wilmersdorf	0	0	0	19	24	0	43
Spandau	0	0	0	21	16	0	37
Steglitz-Zehlendorf	0	0	0	16	33	0	49
Tempelhof-Schöneberg	0	0	0	31	23	0	54
Neukölln	0	0	0	22	9	0	31
Treptow-Köpenick	0	0	0	21	35	0	56
Marzahn-Hellersdorf	0	0	0	21	27	0	48
Lichtenberg	0	0	0	30	28	0	58
Reinickendorf	0	0	0	19	19	0	38
Berlin	0	0	1	301	302	1	605

Unfallfolgen der Kinder nach Art der Verkehrsbeteiligung und Polizeiabschnitten / Direktionen 2018

Polizeiabschnitte/ Direktionen	Tote						
	Pkw	Lkw	motorisierte Zweiräder	Fußgänger	Radfahrer	Sonstige*	Gesamt
A11	0	0	0	0	0	0	0
A12	0	0	0	0	0	0	0
A13	0	0	0	0	0	0	0
A14	0	0	0	0	0	0	0
A15	0	0	0	0	0	0	0
A16	0	0	0	0	0	0	0
Direktion 1	0	0	0	0	0	0	0
A21	0	0	0	0	0	0	0
A22	0	0	0	0	0	0	0
A23	0	0	0	0	1	0	1
A24	0	0	0	0	0	0	0
A25	0	0	0	0	0	0	0
A26	0	0	0	0	0	0	0
Direktion 2	0	0	0	0	1	0	1
A31	0	0	0	0	0	0	0
A32	0	0	0	0	0	0	0
A33	0	0	0	0	0	0	0
A34	0	0	0	0	0	0	0
A35	0	0	0	0	0	0	0
A36	0	0	0	0	0	0	0
Direktion 3	0	0	0	0	0	0	0
A41	0	0	0	0	0	0	0
A42	0	0	0	0	0	0	0
A43	0	0	0	0	0	0	0
A44	0	0	0	0	0	0	0
A45	0	0	0	0	0	0	0
A46	0	0	0	0	0	0	0
A47	0	0	0	0	0	0	0
Direktion 4	0	0	0	0	0	0	0
A52	0	0	0	0	0	0	0
A53	0	0	0	0	0	0	0
A54	0	0	0	0	0	0	0
A55	0	0	0	0	0	0	0
A56	0	0	0	0	0	0	0
A51	0	0	0	0	0	0	0
Direktion 5	0	0	0	0	0	0	0
A61	0	0	0	0	0	0	0
A62	0	0	0	0	0	0	0
A63	0	0	0	0	0	0	0
A64	0	0	0	0	1	0	1
A65	0	0	0	0	0	0	0
A66	0	0	0	0	0	0	0
Direktion 6	0	0	0	0	1	0	1
Berlin	0	0	0	0	2	0	2

Unfallfolgen der Kinder nach Art der Verkehrsbeteiligung und Polizeiabschnitten / Direktionen 2018

Polizeiabschnitte/ Direktionen	Schwerverletzte						Gesamt
	Pkw	Lkw	motorisierte Zweiräder	Fußgänger	Radfahrer	Sonstige*	
A11	0	0	0	6	0	0	6
A12	0	0	0	6	2	0	8
A13	0	0	0	2	2	0	4
A14	0	0	0	7	1	0	8
A15	0	0	0	1	1	0	2
A16	0	0	0	3	0	0	3
Direktion 1	0	0	0	25	6	0	31
A21	0	0	0	6	3	0	9
A22	0	0	0	0	1	0	1
A23	0	0	0	9	1	0	10
A24	0	0	0	3	0	0	3
A25	0	0	0	1	0	0	1
A26	0	0	0	1	1	0	2
Direktion 2	0	0	0	20	6	0	26
A31	0	0	0	1	0	0	1
A32	0	0	0	2	0	0	2
A33	0	0	0	3	0	0	3
A34	0	0	0	1	0	0	1
A35	0	0	0	1	0	0	1
A36	0	0	0	7	0	0	7
Direktion 3	0	0	0	15	0	0	15
A41	0	0	0	2	0	0	2
A42	0	0	0	0	0	0	0
A43	0	0	0	6	2	0	8
A44	0	0	0	1	0	0	1
A45	0	0	0	0	0	0	0
A46	0	0	0	3	1	0	4
A47	0	0	0	6	1	0	7
Direktion 4	0	0	0	18	4	0	22
A51	0	0	0	3	1	0	4
A52	0	0	0	3	2	0	5
A53	0	0	0	1	0	0	1
A54	0	0	0	1	0	0	1
A55	0	0	0	3	0	0	3
A56	0	0	0	5	0	0	5
Direktion 5	0	0	0	16	3	0	19
A61	0	0	0	5	1	0	6
A62	0	0	0	5	3	0	8
A63	0	0	0	7	2	0	9
A64	0	0	0	12	2	0	14
A65	0	0	0	2	0	0	2
A66	0	0	0	9	0	0	9
Direktion 6	0	0	0	40	8	0	48
Berlin	0	0	0	134	27	0	161

Unfallfolgen der Kinder nach Art der Verkehrsbeteiligung und Polizeiabschnitten / Direktionen 2018

Polizeiabschnitte/ Direktionen	Leichtverletzte						Gesamt
	Pkw	Lkw	motorisierte Zweiräder	Fußgänger	Radfahrer	Sonstige*	
A11	0	0	0	8	10	0	18
A12	0	0	0	11	9	0	20
A13	0	0	0	9	12	0	21
A14	0	0	0	11	14	0	25
A15	0	0	0	8	8	0	16
A16	0	0	1	2	10	1	14
Direktion 1	0	0	1	49	63	1	114
A21	0	0	0	12	4	0	16
A22	0	0	0	3	9	0	12
A23	0	0	0	8	11	0	19
A24	0	0	0	8	6	0	14
A25	0	0	0	7	1	0	8
A26	0	0	0	2	9	0	11
Direktion 2	0	0	0	40	40	0	80
A31	0	0	0	4	7	0	11
A32	0	0	0	5	1	0	6
A33	0	0	0	7	2	0	9
A34	0	0	0	5	8	0	13
A35	0	0	0	7	1	0	8
A36	0	0	0	10	3	0	13
Direktion 3	0	0	0	38	22	0	60
A41	0	0	0	6	7	0	13
A42	0	0	0	7	5	0	12
A43	0	0	0	4	12	0	16
A44	0	0	0	8	3	0	11
A45	0	0	0	7	10	0	17
A46	0	0	0	5	11	0	16
A47	0	0	0	10	8	0	18
Direktion 4	0	0	0	47	56	0	103
A51	0	0	0	14	14	0	28
A52	0	0	0	6	6	0	12
A53	0	0	0	13	2	0	15
A54	0	0	0	8	3	0	11
A55	0	0	0	7	3	0	10
A56	0	0	0	7	3	0	10
Direktion 5	0	0	0	55	31	0	86
A61	0	0	0	12	16	0	28
A62	0	0	0	8	10	0	18
A63	0	0	0	13	17	0	30
A64	0	0	0	18	12	0	30
A65	0	0	0	14	16	0	30
A66	0	0	0	7	19	0	26
Direktion 6	0	0	0	72	90	0	162
Berlin	0	0	1	301	302	1	605

Unfallfolgen der Kinder nach Art der Verkehrsbeteiligung 2018

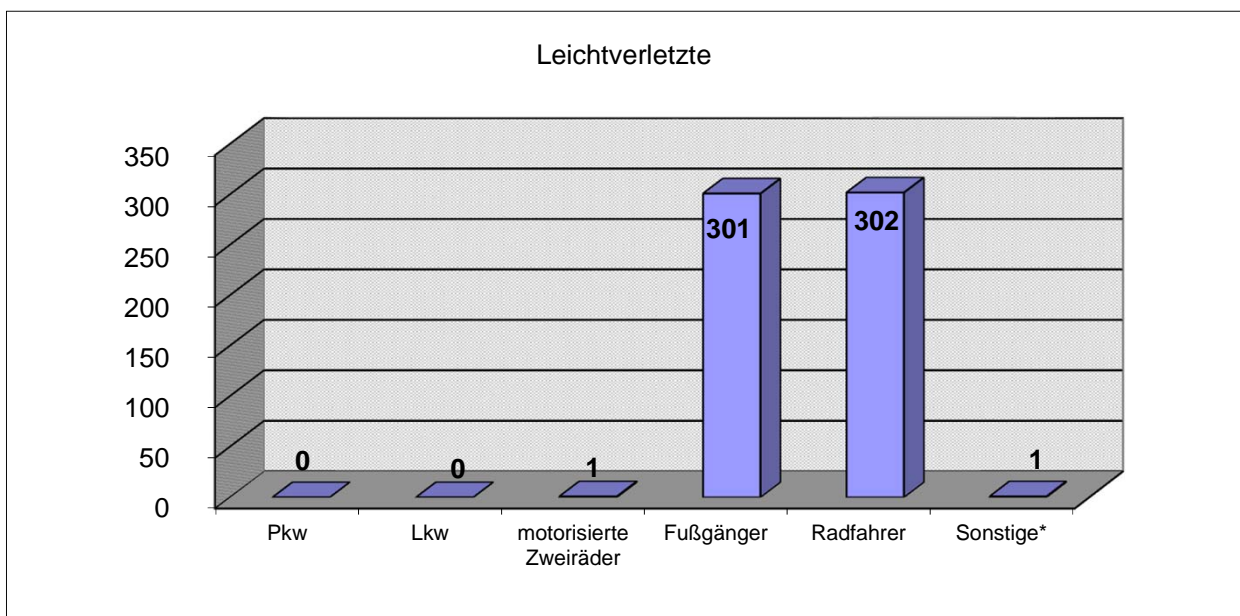
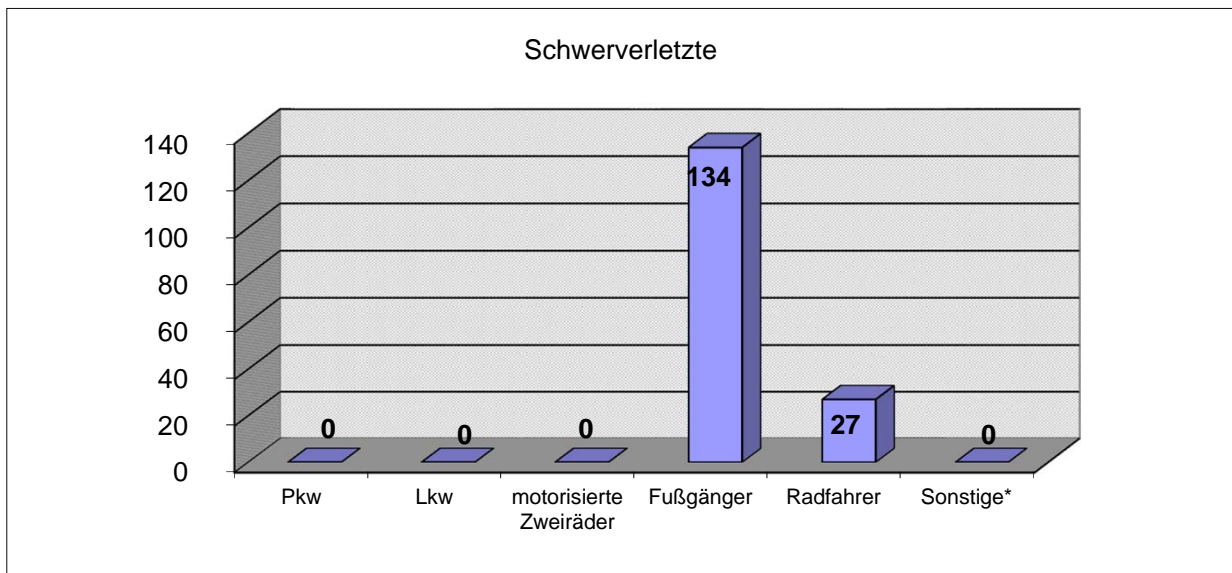
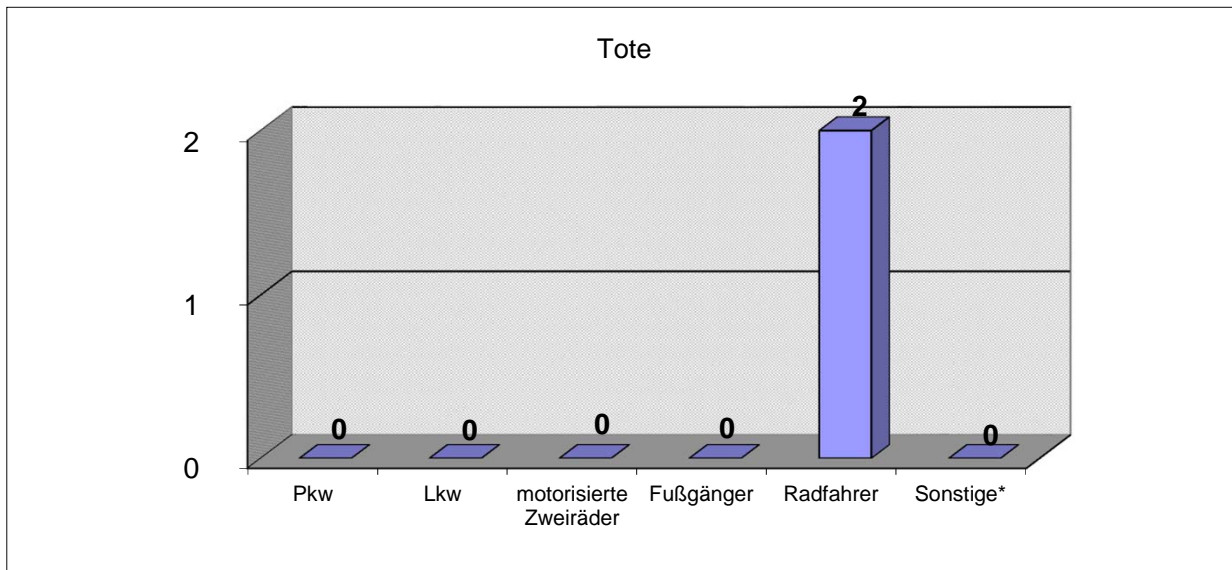

Anzahl der getöteten Kinder nach Art der Verkehrsbeteiligung und Direktionen

2018

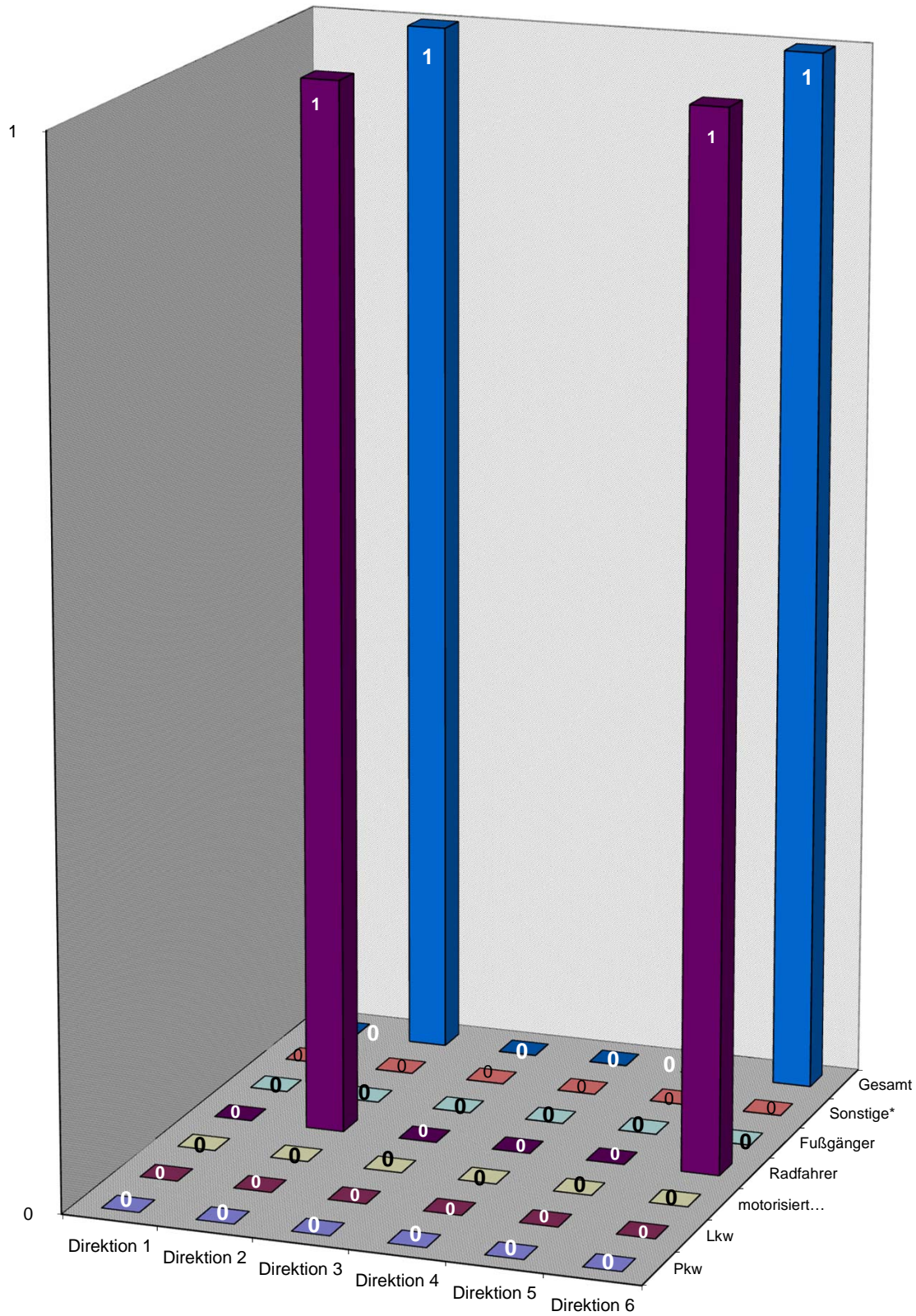

Anzahl der schwerverletzten Kinder nach Art der Verkehrsbeteiligung und Direktionen

2018

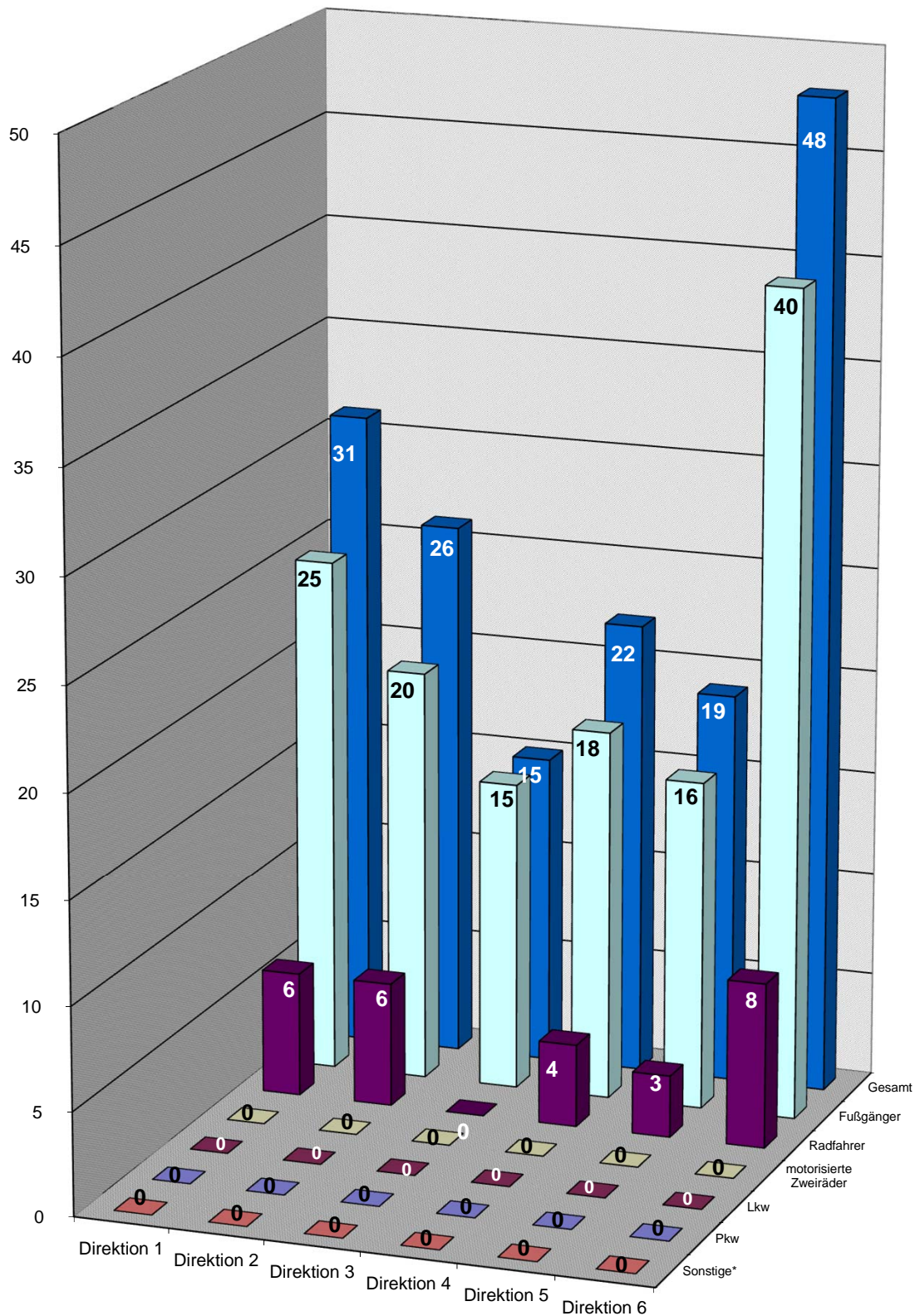

Anzahl der leichtverletzten Kinder nach Art der Verkehrsbeteiligung und Direktionen

2018

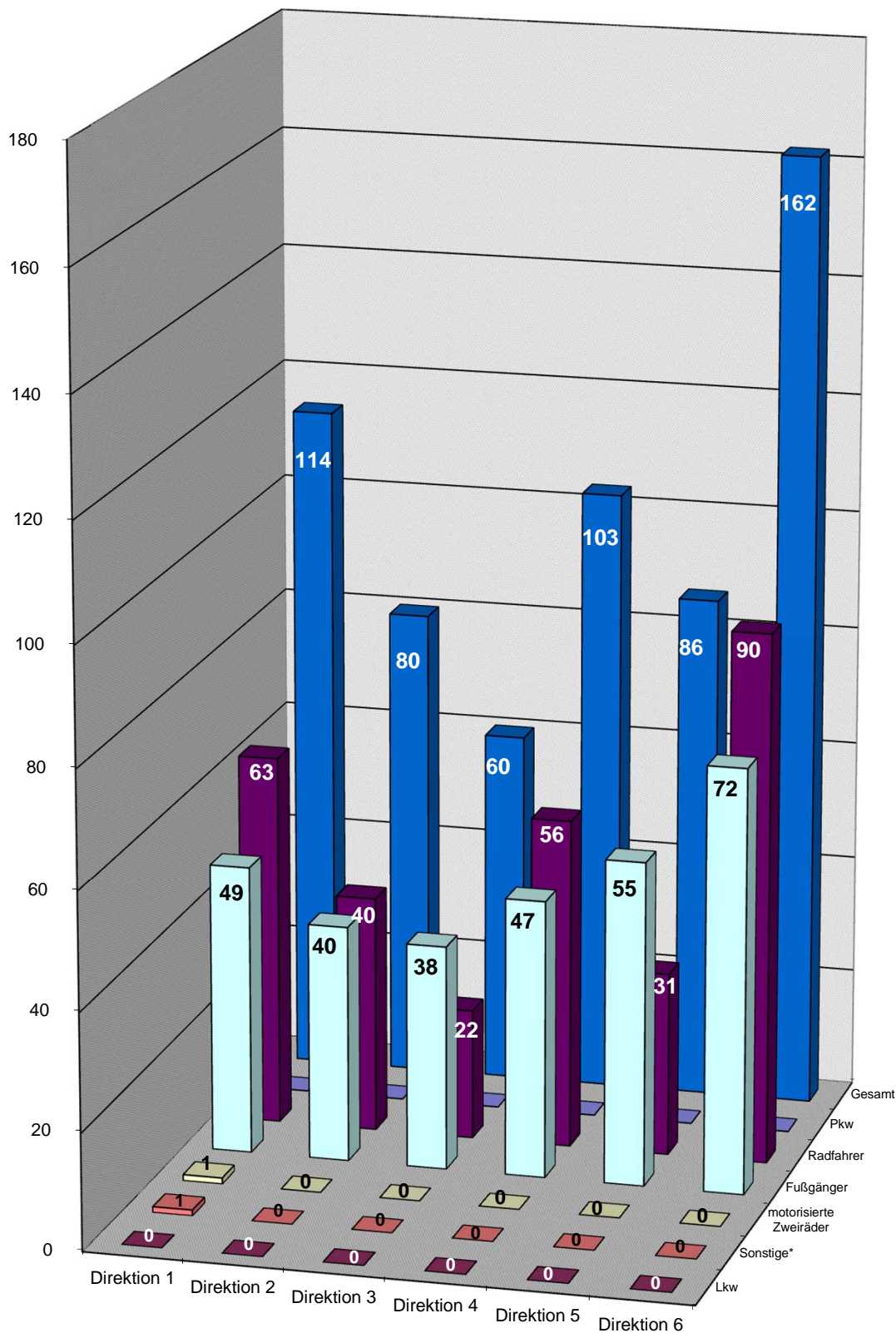

Verkehrsunfälle(VU) mit Beteiligung von Kindern nach Verwaltungsbezirken und Monaten 2018

Verwaltungsbezirke	Monat												Gesamt
	Jan	Feb	Mär	Apr	Mai	Jun	Jul	Aug	Sep	Okt	Nov	Dez	
Mitte	8	4	7	4	6	8	7	4	17	10	6	7	88
Friedrichshain-Kreuzberg	6	7	5	9	6	9	6	2	11	5	8	3	77
Pankow	14	4	4	9	22	12	10	8	9	7	8	11	118
Charlottenburg-Wilmersdorf	4	3	5	9	7	14	2	6	5	7	2	0	64
Spandau	8	1	2	5	6	10	2	6	7	5	3	9	64
Steglitz-Zehlendorf	5	3	4	7	14	9	4	3	9	7	12	6	83
Tempelhof-Schöneberg	4	5	3	4	13	14	6	3	13	5	6	7	83
Neukölln	2	1	5	7	5	11	3	4	8	4	3	1	54
Treptow-Köpenick	7	2	4	5	13	15	7	8	4	3	5	3	76
Marzahn-Hellersdorf	7	3	5	7	18	6	5	4	10	8	3	6	82
Lichtenberg	4	4	5	9	14	13	9	4	10	3	8	7	90
Reinickendorf	4	3	4	8	11	6	6	6	6	5	1	4	64
Berlin	73	40	53	83	135	127	67	58	109	69	65	64	943

Abweichung zum Vorjahr in + -%

Verwaltungsbezirke	Monat												Gesamt
	Jan	Feb	Mär	Apr	Mai	Jun	Jul	Aug	Sep	Okt	Nov	Dez	
Mitte	60,00	300,00	16,67	-50,00	-50,00	-42,86	-41,67	-66,67	183,33	42,86	50,00	250,00	-1,12
Friedrichshain-Kreuzberg	-14,29	250,00	-37,50	200,00	-50,00	12,50	-33,33	-50,00	120,00	25,00	166,67	0,00	13,24
Pankow	75,00	100,00	-63,64	200,00	120,00	-20,00	-37,50	166,67	-55,00	-30,00	-11,11	22,22	1,72
Charlottenburg-Wilmersdorf	0,00	-40,00	-44,44	200,00	-46,15	75,00	-66,67	100,00	-28,57	16,67	-77,78	-100,00	-16,88
Spandau	166,67	-80,00	-60,00	0,00	-33,33	100,00	-60,00	0,00	16,67	-16,67	0,00	125,00	3,23
Steglitz-Zehlendorf	66,67	50,00	-50,00	40,00	75,00	-25,00	-71,43	0,00	50,00	75,00	50,00	100,00	9,21
Tempelhof-Schöneberg	-20,00	0,00	-62,50	33,33	8,33	16,67	100,00	0,00	62,50	-16,67	100,00	250,00	18,57
Neukölln	0,00	-85,71	150,00	40,00	-37,50	57,14	-70,00	33,33	100,00	0,00	-62,50	-80,00	-16,92
Treptow-Köpenick	75,00		-42,86	0,00	62,50	7,14	-12,50	166,67	-66,67	-70,00	0,00	-62,50	-9,52
Marzahn-Hellersdorf	40,00	0,00	0,00	133,33	63,64	0,00	-16,67	-33,33	-37,50	33,33	-25,00	100,00	10,81
Lichtenberg	0,00	-33,33	0,00	200,00	100,00	116,67	80,00	33,33	25,00	50,00	60,00	250,00	60,71
Reinickendorf	0,00	-25,00	-60,00	33,33	10,00	-45,45	-33,33	100,00	-14,29	0,00	-83,33	-20,00	-20,00
Berlin	35,19	-4,76	-36,90	59,62	12,50	7,63	-34,95	11,54	3,81	-1,43	-2,99	28,00	2,84

Verkehrsunfälle(VU) mit Beteiligung von Kindern nach Verwaltungsbezirken und Monaten

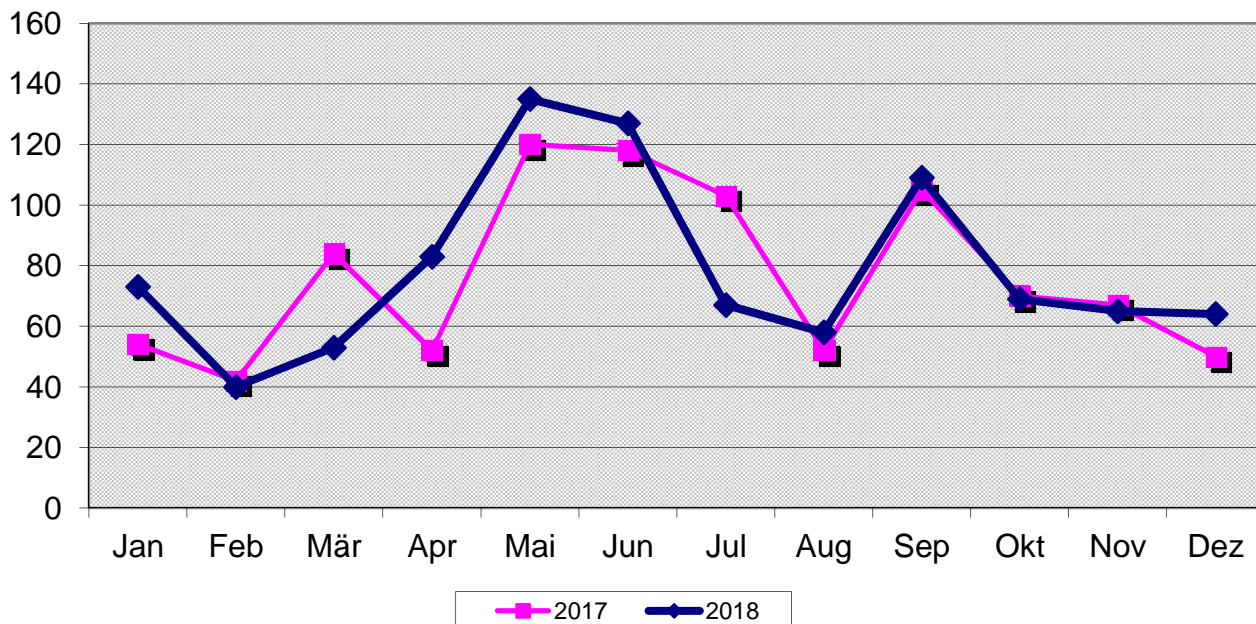

Verkehrsunfälle(VU) mit Beteiligung von Kindern nach Polizeiabschnitten/Direktionen und Monaten 2018

Polizeiabschnitte/ Direktionen	Monat												Gesamt
	Jan	Feb	Mär	Apr	Mai	Jun	Jul	Aug	Sep	Okt	Nov	Dez	
A11	1	1	3	2	4	3	4	2	4	4	0	2	30
A12	3	2	1	6	7	3	2	4	2	1	1	2	34
A13	3	1	0	4	7	2	4	5	4	3	3	2	38
A14	5	3	2	3	5	3	3	1	4	2	2	5	38
A15	2	0	0	0	7	3	3	2	1	0	0	3	21
A16	5	0	2	2	3	4	0	0	0	2	3	1	22
Direktion 1	19	7	8	17	33	18	16	14	15	12	9	15	183
A21	5	0	1	1	3	3	1	4	3	3	2	3	29
A22	0	0	1	3	2	6	1	0	3	3	1	0	20
A23	3	1	1	4	3	6	1	2	4	1	1	6	33
A24	2	2	3	3	1	3	1	3	0	3	0	0	21
A25	1	0	0	3	2	1	0	0	0	1	0	0	8
A26	1	1	1	0	2	5	0	3	2	1	1	0	17
Direktion 2	12	4	7	14	13	24	4	12	12	12	5	9	128
A31	0	0	1	1	0	1	1	2	6	3	0	1	16
A32	0	1	1	0	1	0	2	0	2	1	1	0	9
A33	3	1	1	1	0	0	1	0	2	3	1	0	13
A34	1	1	3	0	1	1	0	2	1	1	1	4	16
A35	3	0	0	0	1	1	1	0	2	1	1	1	11
A36	1	1	1	2	3	5	3	0	4	1	2	1	24
Direktion 3	8	4	7	4	6	8	8	4	17	10	6	7	89
A41	1	0	0	1	4	3	0	0	4	0	1	1	15
A42	0	2	2	0	3	4	1	0	5	1	1	1	20
A43	5	1	2	3	6	3	0	0	4	2	5	4	35
A44	1	3	0	2	2	2	2	0	1	1	0	1	15
A45	0	1	2	1	5	3	1	1	3	2	3	1	23
A46	0	1	0	3	3	3	3	2	2	3	4	1	25
A47	2	0	1	1	4	5	3	3	3	3	4	4	33
Direktion 4	9	8	7	11	27	23	10	6	22	12	18	13	166
A51	2	4	5	3	5	2	3	1	6	0	4	3	38
A52	1	3	0	2	0	3	0	0	4	3	2	0	18
A53	2	0	0	4	1	4	2	1	1	2	2	0	19
A54	0	0	1	3	0	3	1	1	1	2	1	1	14
A55	1	0	1	1	2	3	1	2	4	1	2	0	18
A56	1	1	3	3	3	5	1	1	3	1	0	0	22
Direktion 5	7	8	10	16	11	20	8	6	19	9	11	4	129
A61	1	2	1	3	5	3	7	2	3	1	5	5	38
A62	3	0	4	2	11	4	1	0	4	2	0	2	33
A63	4	3	1	5	7	2	4	4	6	6	3	4	49
A64	3	2	4	6	9	10	2	2	7	2	3	2	52
A65	5	0	2	4	8	7	1	1	2	2	3	1	36
A66	2	2	2	1	5	8	6	7	2	1	2	2	40
Direktion 6	18	9	14	21	45	34	21	16	24	14	16	16	248
Berlin	73	40	53	83	135	127	67	58	109	69	65	64	943

Verkehrsunfälle(VU) mit Beteiligung von Kindern nach Polizeiabschnitten/Direktionen und Monaten 2018

Abweichung zum Vorjahr in + -%													
Polizeiabschnitte/ Direktionen	Monat												
	Jan	Feb	Mär	Apr	Mai	Jun	Jul	Aug	Sep	Okt	Nov	Dez	Gesamt
A11	0,00		0,00	0,00	0,00	-57,14	-20,00	100,00	100,00	100,00	-100,00	-50,00	-11,76
A12	0,00	-50,00	-85,71	50,00	16,67	-25,00	-50,00	100,00	-60,00	-66,67	-66,67	100,00	-26,09
A13	0,00	0,00	-100,00	300,00	0,00	-60,00	-42,86	400,00	-55,56	-40,00	-40,00	-33,33	-28,30
A14	150,00		-33,33	200,00	400,00	-25,00	-40,00		-33,33	-33,33	100,00	66,67	31,03
A15					600,00		0,00	100,00	0,00	-100,00		50,00	133,33
A16	66,67	-100,00	0,00	100,00	200,00	-33,33	-100,00	-100,00	-100,00	100,00	0,00	0,00	-12,00
Direktion 1	58,33	16,67	-61,90	88,89	65,00	-30,77	-36,00	133,33	-44,44	-20,00	-40,00	7,14	-6,63
A21	150,00	-100,00	-50,00	-75,00	-40,00	-25,00	-50,00	100,00	200,00	-25,00	100,00	200,00	-3,33
A22	-100,00	-100,00	-50,00		-50,00	50,00	-66,67		50,00	50,00	-50,00		-9,09
A23	200,00	-66,67	-66,67	300,00	-25,00	500,00	-66,67	-50,00	-20,00	-50,00	-50,00	100,00	3,13
A24	100,00	100,00	0,00	200,00	-80,00	200,00		50,00	-100,00	200,00	-100,00	-100,00	-8,70
A25			-100,00	200,00		0,00			-100,00	-50,00			0,00
A26	0,00	-66,67	-50,00	-100,00	-50,00	150,00	-100,00	200,00		0,00	-66,67	-100,00	-29,17
Direktion 2	71,43	-60,00	-50,00	75,00	-40,91	84,62	-63,64	33,33	-7,69	0,00	-58,33	12,50	-7,91
A31	-100,00		0,00	0,00	-100,00	-50,00	0,00			200,00			45,45
A32	-100,00			-100,00	0,00	-100,00	100,00	-100,00					-10,00
A33			0,00	0,00	-100,00		-75,00	-100,00	100,00	200,00	0,00		0,00
A34			200,00	-100,00	-50,00	0,00	-100,00	100,00		-50,00		300,00	60,00
A35	0,00		-100,00	-100,00	-50,00	-75,00	0,00	-100,00	0,00		-50,00	0,00	-45,00
A36		0,00	0,00	100,00	50,00	25,00	-25,00	-100,00	33,33	-66,67	100,00		-4,00
Direktion 3	60,00	300,00	16,67	-50,00	-50,00	-42,86	-33,33	-66,67	183,33	42,86	50,00	250,00	0,00
A41		-100,00	-100,00	0,00							0,00		275,00
A42	-100,00	100,00	0,00		-25,00	33,33			400,00		0,00		53,85
A43	400,00		-60,00	50,00	100,00	-40,00	-100,00		100,00	100,00	25,00	100,00	2,94
A44	-66,67	50,00	-100,00	100,00	-66,67	-50,00	0,00	-100,00	-50,00	-75,00	-100,00	-50,00	-48,28
A45		0,00	-33,33	-50,00	150,00	50,00	-50,00	-50,00	200,00	100,00	50,00	0,00	21,05
A46	-100,00	0,00		200,00	0,00	-40,00	0,00	100,00	-33,33	50,00	100,00		8,70
A47	100,00	-100,00	-75,00	0,00	100,00	0,00	200,00	50,00	-40,00	50,00			37,50
Direktion 4	12,50	14,29	-56,25	37,50	35,00	-4,17	-41,18	0,00	57,14	20,00	63,64	160,00	13,70
A51	0,00	300,00	150,00		66,67	-50,00	0,00	0,00	50,00	-100,00	300,00	200,00	58,33
A52	-50,00		-100,00	100,00	-100,00		-100,00	-100,00	300,00			-100,00	20,00
A53	-33,33	-100,00	-100,00	100,00	-75,00	0,00	-50,00	0,00		0,00	0,00	-100,00	-34,48
A54		-100,00		50,00	-100,00	200,00	-50,00	0,00	0,00	0,00	0,00		0,00
A55	-50,00	-100,00	0,00	-50,00	-33,33	200,00	-50,00	100,00	300,00		0,00	-100,00	0,00
A56		-66,67	200,00	200,00	0,00	0,00	-83,33	0,00	50,00	-50,00	-100,00	-100,00	-33,33
Direktion 5	-22,22	-11,11	0,00	100,00	-45,00	33,33	-57,89	-14,29	111,11	12,50	0,00	-50,00	-3,01
A61	0,00	-50,00	-66,67	0,00	0,00	-40,00	250,00	0,00	50,00	0,00	150,00	400,00	22,58
A62	-40,00		0,00	100,00	37,50		-50,00	-100,00	-55,56	0,00	-100,00	-33,33	-13,16
A63		0,00	0,00	150,00	133,33	-66,67	0,00	33,33	-14,29	50,00	0,00		36,11
A64	0,00	0,00	100,00		350,00	900,00	-33,33	100,00	16,67	100,00	0,00	100,00	108,00
A65	400,00		0,00	33,33	166,67	-12,50	-66,67	-50,00	-50,00	-75,00	50,00	-66,67	-7,69
A66	-33,33		-60,00	-50,00	0,00	33,33	20,00	600,00	-75,00	-50,00	-33,33	-60,00	-11,11
Direktion 6	38,46	0,00	-17,65	90,91	73,08	30,77	10,53	33,33	-33,33	-22,22	14,29	23,08	15,89
Berlin	35,19	-4,76	-36,90	59,62	12,50	7,63	-34,95	11,54	3,81	-1,43	-2,99	28,00	2,84

Verkehrsunfälle(VU) mit Beteiligung von Kindern nach tageszeitlicher Verteilung und Monaten 2018

Stunde	Monat												Gesamt
	Jan	Feb	Mär	Apr	Mai	Jun	Jul	Aug	Sep	Okt	Nov	Dez	
00.00-00.59	2	0	0	0	0	0	0	0	1	0	0	0	3
01.00-01.59	0	0	0	0	0	0	0	0	0	0	0	0	0
02.00-02.59	0	0	0	0	0	0	0	0	0	0	0	0	0
03.00-03.59	0	0	0	0	0	0	0	0	0	0	0	0	0
04.00-04.59	0	0	0	0	0	0	0	0	0	0	0	0	0
05.00-05.59	0	0	0	0	0	0	0	0	0	0	0	0	0
06.00-06.59	1	0	0	0	0	0	0	0	0	3	1	0	5
07.00-07.59	21	4	10	10	16	18	5	5	17	5	13	15	139
08.00-08.59	3	2	3	2	8	9	3	4	6	1	6	4	51
09.00-09.59	1	0	3	6	3	4	1	0	1	0	1	2	22
10.00-10.59	0	1	2	0	3	4	2	4	1	0	2	2	21
11.00-11.59	2	4	1	2	5	4	3	1	2	2	1	2	29
12.00-12.59	1	2	2	2	6	5	4	1	3	2	2	3	33
13.00-13.59	5	3	0	2	5	9	2	6	9	5	0	4	50
14.00-14.59	4	4	7	10	16	8	9	6	13	9	8	3	97
15.00-15.59	8	3	6	13	20	10	2	4	16	13	8	4	107
16.00-16.59	11	9	5	15	21	15	5	5	12	9	6	13	126
17.00-17.59	5	2	7	6	8	15	10	9	13	8	5	4	92
18.00-18.59	5	3	4	4	14	12	10	3	5	9	9	4	82
19.00-19.59	4	2	2	7	5	8	5	3	6	1	2	3	48
20.00-20.59	0	1	1	2	4	4	3	5	3	1	0	0	24
21.00-21.59	0	0	0	1	1	1	1	1	0	1	0	1	7
22.00-22.59	0	0	0	1	0	1	2	0	1	0	1	0	6
23.00-23.59	0	0	0	0	0	0	0	1	0	0	0	0	1
Insgesamt	73	40	53	83	135	127	67	58	109	69	65	64	943

Abweichung zum Vorjahr in + -%

Stunde	Monat												Gesamt
	Jan	Feb	Mär	Apr	Mai	Jun	Jul	Aug	Sep	Okt	Nov	Dez	
00.00-00.59	100,00												200,00
01.00-01.59													
02.00-02.59													
03.00-03.59													
04.00-04.59													
05.00-05.59													
06.00-06.59	0,00										0,00		-16,67
07.00-07.59	90,91	33,33	-28,57	42,86	77,78	5,88	-37,50		13,33	-50,00	85,71	25,00	23,01
08.00-08.59	200,00	0,00	-50,00	-50,00	-11,11	50,00	-62,50	300,00	50,00	-80,00	500,00	100,00	4,08
09.00-09.59	-66,67		50,00				-75,00		-50,00		-50,00		15,79
10.00-10.59		-66,67	100,00		-25,00	33,33	100,00	300,00					40,00
11.00-11.59	100,00		0,00	-60,00	150,00	100,00	-40,00	0,00	-66,67	-33,33	0,00		7,41
12.00-12.59		100,00	100,00	-33,33	200,00	25,00	-20,00	-80,00	200,00	-71,43	100,00	200,00	6,45
13.00-13.59	66,67	-40,00		0,00	-16,67	-10,00	-75,00	50,00	-10,00	-28,57		33,33	-30,56
14.00-14.59	-20,00	-20,00	-12,50	233,33	23,08	0,00	-10,00	100,00	44,44	125,00	-27,27	-40,00	15,48
15.00-15.59	0,00	-25,00	-33,33	160,00	11,11	-16,67	-77,78	-20,00	14,29	62,50	-11,11	-20,00	0,94
16.00-16.59	22,22	28,57	-70,59	114,29	-12,50	-31,82	-64,29	-37,50	0,00	28,57	-60,00	44,44	-16,56
17.00-17.59	66,67	-33,33	40,00	50,00	-42,86	-6,25	-16,67	-18,18	8,33	14,29	-50,00	-33,33	-10,68
18.00-18.59	150,00	-40,00	-33,33	-20,00	40,00	50,00	42,86	0,00	-54,55	50,00	200,00	33,33	18,84
19.00-19.59	100,00	100,00	-50,00	600,00	-16,67	33,33	-28,57	-40,00	-14,29	-50,00	100,00	200,00	11,63
20.00-20.59			0,00	-50,00	33,33		50,00	66,67	200,00	0,00			33,33
21.00-21.59				0,00		-50,00	0,00	0,00					16,67
22.00-22.59													500,00
23.00-23.59													-50,00
Insgesamt	35,19	-4,76	-36,90	59,62	12,50	7,63	-34,95	11,54	3,81	-1,43	-2,99	28,00	28,00

Anzahl der Verkehrsunfälle mit Kindern in Berlin nach Tagesstunden

2018 / 2017

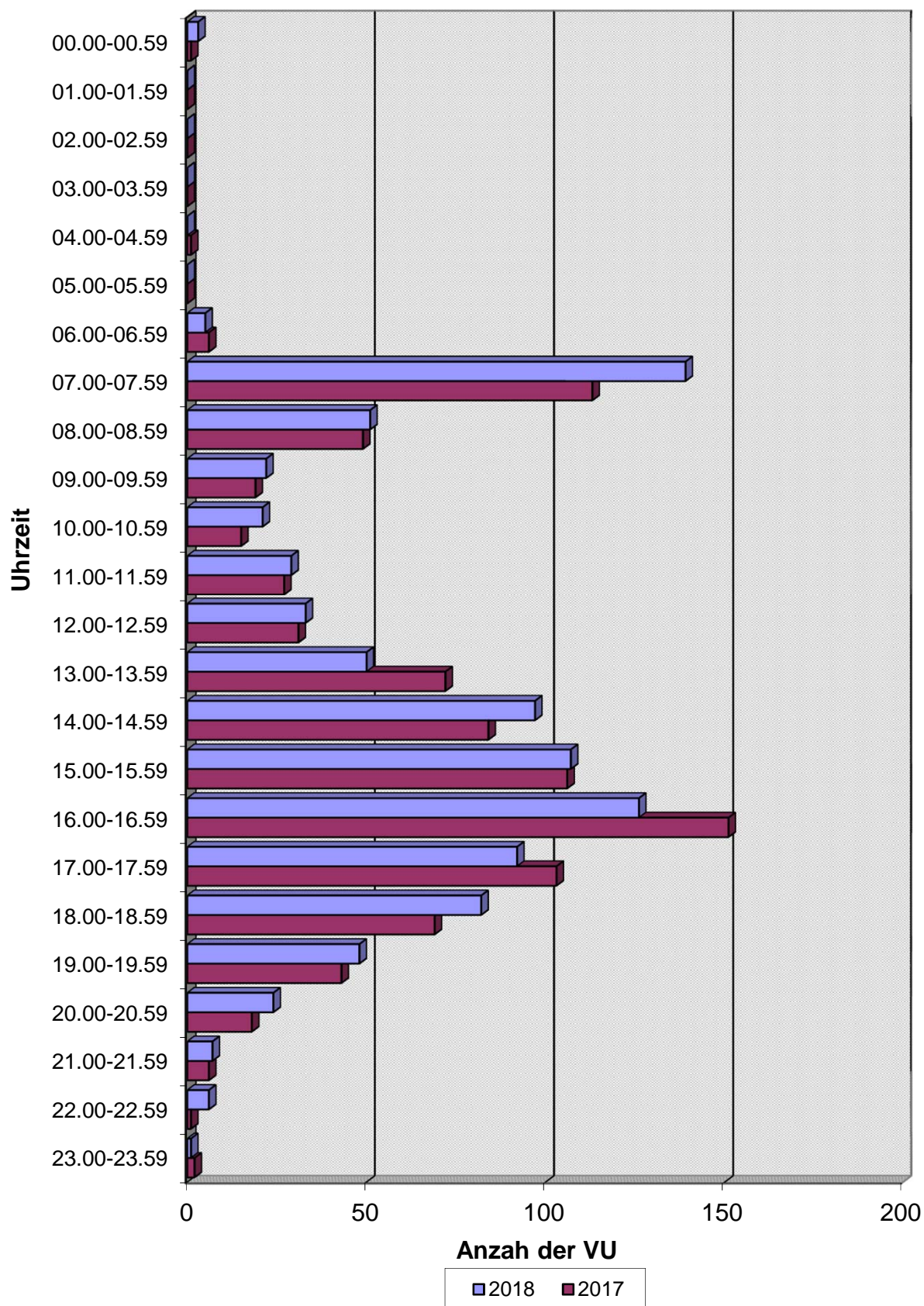

Verkehrsunfälle(VU) mit Beteiligung von Kindern nach Verwaltungsbezirken und Wochentagen 2018

Verwaltungsbezirke	Wochentag						
	So	Mo	Di	Mi	Do	Fr	Sa
Mitte	1	11	12	16	19	24	5
Friedrichshain-Kreuzberg	8	8	14	14	12	14	7
Pankow	4	16	27	30	17	15	9
Charlottenburg-Wilmersdorf	5	10	9	9	13	11	7
Spandau	2	10	13	10	17	8	4
Steglitz-Zehlendorf	3	14	13	14	11	16	12
Tempelhof-Schöneberg	6	7	16	15	14	20	5
Neukölln	6	7	8	8	6	14	5
Treptow-Köpenick	2	17	12	14	8	17	6
Marzahn-Hellersdorf	4	10	17	11	11	18	11
Lichtenberg	8	11	16	16	13	21	5
Reinickendorf	4	8	7	16	13	13	3
Berlin	53	129	164	173	154	191	79

Abweichung zum Vorjahr in + -%

Verwaltungsbezirke	Wochentag						
	So	Mo	Di	Mi	Do	Fr	Sa
Mitte	-83,33	-21,43	-29,41	23,08	35,71	14,29	25,00
Friedrichshain-Kreuzberg	60,00	-20,00	-26,32	16,67	71,43	55,56	16,67
Pankow	-55,56	-15,79	50,00	42,86	-19,05	-34,78	80,00
Charlottenburg-Wilmersdorf	-28,57	-28,57	-43,75	12,50	-18,75	0,00	40,00
Spandau	-75,00	-9,09	18,18	100,00	142,86	-42,86	-33,33
Steglitz-Zehlendorf	-50,00	0,00	0,00	-12,50	-21,43	100,00	140,00
Tempelhof-Schöneberg	-14,29	-46,15	60,00	114,29	16,67	53,85	-37,50
Neukölln	20,00	-36,36	-38,46	0,00	-33,33	75,00	-54,55
Treptow-Köpenick	-71,43	13,33	-14,29	-30,00	-11,11	13,33	50,00
Marzahn-Hellersdorf	-60,00	0,00	54,55	0,00	-26,67	50,00	120,00
Lichtenberg	33,33	-15,38	100,00	77,78	160,00	90,91	25,00
Reinickendorf	-55,56	33,33	-56,25	-5,88	-18,75	44,44	-57,14
Berlin	-37,65	-14,00	-1,20	17,69	6,21	24,03	12,86

Verkehrsunfälle(VU) mit Beteiligung von Kindern Wochentagen

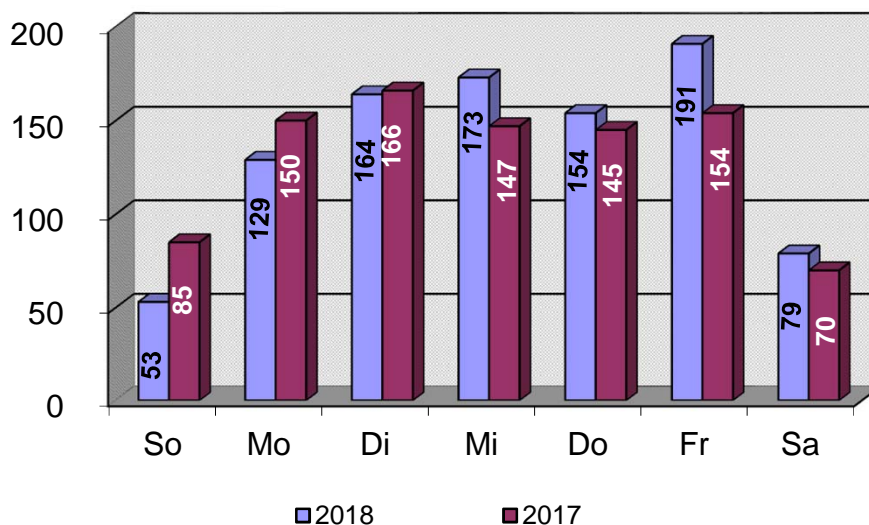

Verkehrsunfälle(VU) mit Beteiligung von Kindern nach Polizeiabschnitten/Direktionen und Wochentagen 2018

Polizeiabschnitte/ Direktionen	Wochentag						
	So	Mo	Di	Mi	Do	Fr	Sa
A11	2	4	4	8	6	6	0
A12	2	4	3	8	7	7	3
A13	1	7	11	10	4	4	1
A14	2	3	6	11	6	7	3
A15	1	4	1	5	5	3	2
A16	0	2	10	4	2	1	3
Direktion 1	8	24	35	46	30	28	12
A21	2	4	4	7	8	3	1
A22	0	4	2	3	5	5	1
A23	0	6	9	3	8	4	3
A24	1	2	3	3	3	6	3
A25	3	1	1	1	0	1	1
A26	1	3	3	2	6	0	2
Direktion 2	7	20	22	19	30	19	11
A31	0	2	1	3	2	7	1
A32	0	0	1	1	4	3	0
A33	0	3	3	1	3	2	1
A34	0	1	1	3	4	7	0
A35	1	0	1	2	2	5	0
A36	0	5	5	6	4	1	3
Direktion 3	1	11	12	16	19	25	5
A41	0	2	4	4	4	1	0
A42	2	1	2	5	2	8	0
A43	0	5	4	2	8	8	8
A44	1	2	6	0	2	4	0
A45	1	5	5	4	3	3	2
A46	2	4	4	8	0	5	2
A47	3	2	4	6	6	7	5
Direktion 4	9	21	29	29	25	36	17
A51	2	4	9	5	7	7	4
A52	2	2	1	5	3	3	2
A53	4	2	3	4	2	3	1
A54	2	1	5	2	0	3	1
A55	4	3	0	2	1	6	2
A56	0	3	3	4	5	5	2
Direktion 5	14	15	21	22	18	27	12
A61	2	4	6	7	8	11	0
A62	1	6	7	3	6	7	3
A63	3	4	10	8	5	11	8
A64	6	7	10	9	5	10	5
A65	2	6	5	6	5	10	2
A66	0	11	7	8	3	7	4
Direktion 6	14	38	45	41	32	56	22
Berlin	53	129	164	173	154	191	79

Verkehrsunfälle(VU) mit Beteiligung von Kindern nach Polizeiabschnitten/Direktionen und Wochentagen

Abweichung zum Vorjahr in + -%							
Polizeiabschnitte/ Direktionen	Wochentag						
	So	Mo	Di	Mi	Do	Fr	Sa
A11	-33,33	-20,00	0,00	-11,11	-33,33	200,00	-100,00
A12	-66,67	300,00	-75,00	0,00	0,00	0,00	-40,00
A13	-75,00	-36,36	175,00	11,11	-66,67	-60,00	-66,67
A14	0,00	-40,00	0,00	120,00	20,00	40,00	200,00
A15	0,00		-80,00	400,00	400,00	200,00	
A16	-100,00	-33,33	233,33	-33,33	-33,33	-85,71	200,00
Direktion 1	-55,56	-4,00	2,94	21,05	-18,92	-12,50	0,00
A21	-60,00	0,00	-20,00	133,33	100,00	-62,50	0,00
A22	-100,00	-20,00	-50,00	-40,00	0,00	400,00	0,00
A23	-100,00	-14,29	50,00	50,00	166,67	-33,33	-40,00
A24	-50,00	-33,33	-25,00	200,00	-40,00	0,00	50,00
A25		-50,00	0,00		-100,00	-50,00	-50,00
A26	-75,00	-25,00	-57,14	0,00	20,00	-100,00	
Direktion 2	-53,33	-20,00	-18,52	46,15	30,43	-24,00	0,00
A31			-75,00	200,00	-50,00	250,00	
A32		-100,00	-75,00		100,00		-100,00
A33		0,00	0,00	0,00	50,00	-50,00	
A34	-100,00	0,00	-50,00	200,00	300,00	133,33	-100,00
A35	-50,00	-100,00	-50,00	-60,00	-33,33	0,00	-100,00
A36	-100,00	0,00	150,00	20,00	100,00	-85,71	200,00
Direktion 3	-83,33	-21,43	-29,41	23,08	35,71	19,05	25,00
A41		100,00	300,00				-100,00
A42	0,00	-50,00	-33,33	400,00	-33,33	700,00	-100,00
A43	-100,00	-44,44	-20,00	-50,00	33,33	33,33	300,00
A44	-66,67	-60,00	100,00	-100,00	-50,00	-20,00	-100,00
A45	-66,67	150,00	25,00	100,00	-50,00		0,00
A46	100,00	33,33	0,00	-20,00	-100,00	150,00	100,00
A47	50,00	-60,00	33,33	200,00	20,00	0,00	
Direktion 4	-30,77	-22,22	26,09	26,09	-3,85	71,43	30,77
A52	0,00	-20,00	28,57	150,00	600,00	16,67	300,00
A53	100,00	0,00	-80,00	150,00	0,00	200,00	100,00
A54	100,00	-33,33	-57,14	-50,00	-33,33	50,00	-75,00
A55	100,00	-66,67	25,00	100,00	-100,00	200,00	-50,00
A56	300,00	50,00	-100,00	-33,33	0,00	500,00	-66,67
A51	-100,00	-50,00	-40,00	0,00	-16,67	-16,67	-33,33
Direktion 5	40,00	-28,57	-34,38	10,00	12,50	58,82	-29,41
A61	-50,00	-60,00	100,00	75,00	166,67	120,00	-100,00
A62	-83,33	20,00	-22,22	-40,00	-25,00	75,00	200,00
A63	-25,00	-20,00	400,00	33,33	-28,57	37,50	100,00
A64	200,00	133,33	100,00	80,00	150,00	66,67	150,00
A65	-33,33	-25,00	-37,50	-25,00	66,67	11,11	
A66	-100,00	57,14	16,67	-33,33	-50,00	16,67	0,00
Direktion 6	-39,13	0,00	36,36	2,50	10,34	47,37	69,23
Berlin	-37,65	-14,00	-1,20	17,69	6,21	24,03	12,86

Verkehrsunfälle(VU) mit Beteiligung von Kindern nach Direktionen und Wochentagen

2018

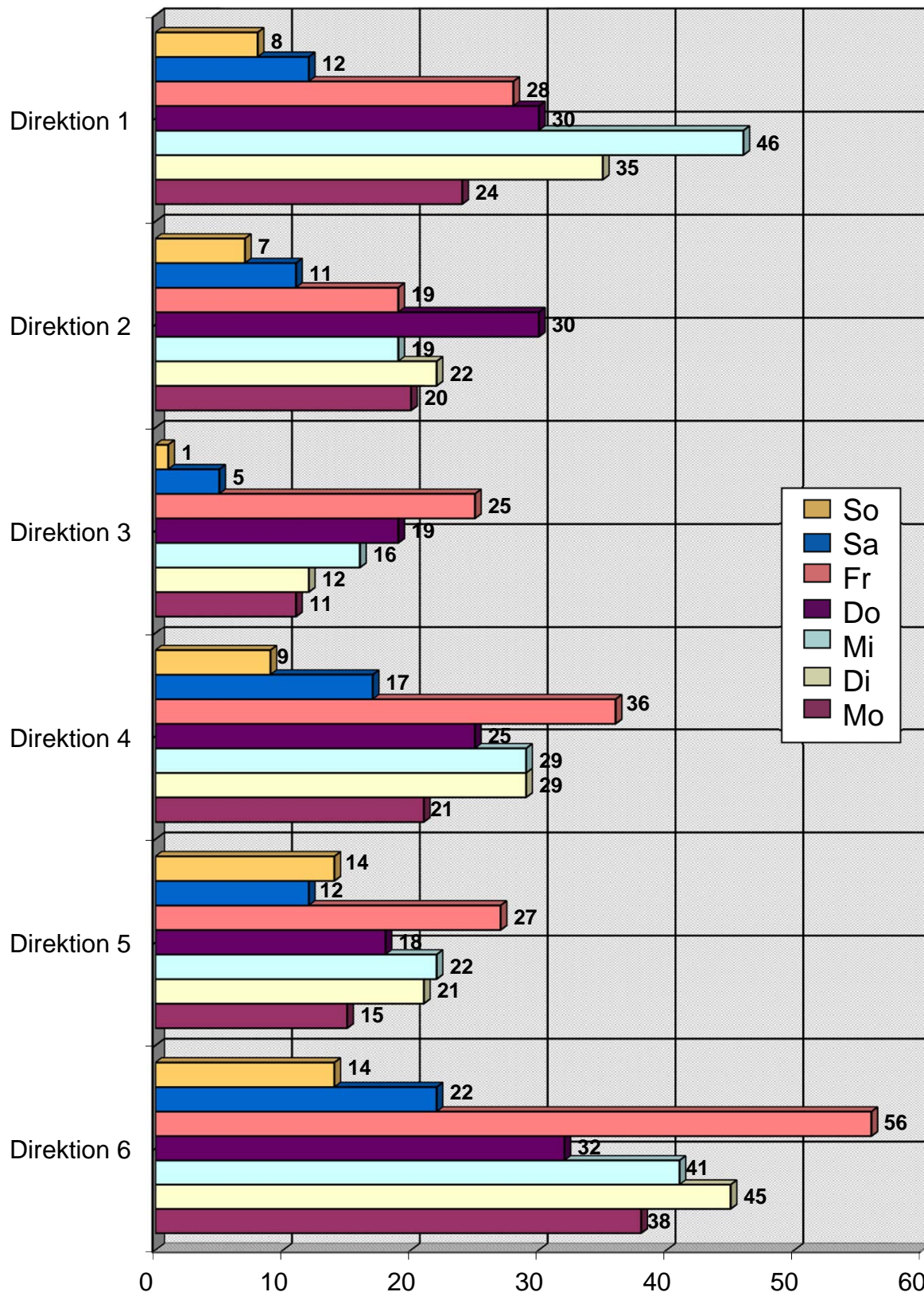

Unfallverursacher nach Altersgruppen und Verwaltungsbezirken 2018

Verwaltungsbezirke	Altersgruppe							Unbe- kannt	Gesamt
	Kinder 0 -14 Jahre	Jugendliche 15-17 Jahre	junge Erwachsene 18-24 Jahre	Erwachsene 25-44 Jahre	Erwachsene 45- 64 Jahre	Senioren > 64 Jahre			
Mitte	61	0	4	12	11	1	5	94	
Friedrichshain-Kreuzberg	43	0	3	20	11	1	7	85	
Pankow	79	0	2	19	20	3	8	131	
Charlottenburg-Wilmersdorf	45	1	2	7	9	2	4	70	
Spandau	42	1	0	4	15	6	2	70	
Steglitz-Zehlendorf	57	0	2	8	13	2	6	88	
Tempelhof-Schöneberg	55	0	3	10	10	4	9	91	
Neukölln	38	0	4	10	3	2	2	59	
Treptow-Köpenick	60	0	3	9	8	2	2	84	
Marzahn-Hellersdorf	64	0	1	9	3	5	3	85	
Lichtenberg	72	0	1	8	7	2	7	97	
Reinickendorf	49	1	2	3	10	3	2	70	
Berlin	665	3	27	119	120	33	57	1024	

Verwaltungsbezirke	Abweichung zum Vorjahr in + - %							Unbe- kannt	Gesamt
	Kinder 0 -14 Jahre	Jugendliche 15-17 Jahre	junge Erwachsene 18-24 Jahre	Erwachsene 25-44 Jahre	Erwachsene 45- 64 Jahre	Senioren > 64 Jahre			
Mitte	-11,59		300,00	20,00	-8,33	-75,00	150,00	-4,08	
Friedrichshain-Kreuzberg	-2,27			33,33	83,33	-50,00	40,00	18,06	
Pankow	8,22		-60,00	18,75	33,33	-50,00	-42,86	1,55	
Charlottenburg-Wilmersdorf	-10,00		100,00	-30,00	-25,00	-80,00	0,00	-19,54	
Spandau	-4,55			-42,86	66,67	20,00	0,00	1,45	
Steglitz-Zehlendorf	14,00		100,00	14,29	-7,14	-71,43	200,00	8,64	
Tempelhof-Schöneberg	14,58		50,00	25,00	11,11	33,33	800,00	28,17	
Neukölln	-20,83		33,33	100,00	-50,00	0,00	-66,67	-16,90	
Treptow-Köpenick	0,00			12,50	60,00	-66,67	-80,00	-5,62	
Marzahn-Hellersdorf	18,52		-80,00	80,00	-66,67		200,00	13,33	
Lichtenberg	80,00		0,00	33,33	-22,22	-50,00	133,33	53,97	
Reinickendorf	-23,44		-33,33	-62,50	25,00	0,00	-50,00	-22,22	
Berlin	3,26	50,00	12,50	13,33	5,26	-36,54	5,56	2,91	

Unfallverursacher nach Altersgruppen 2018

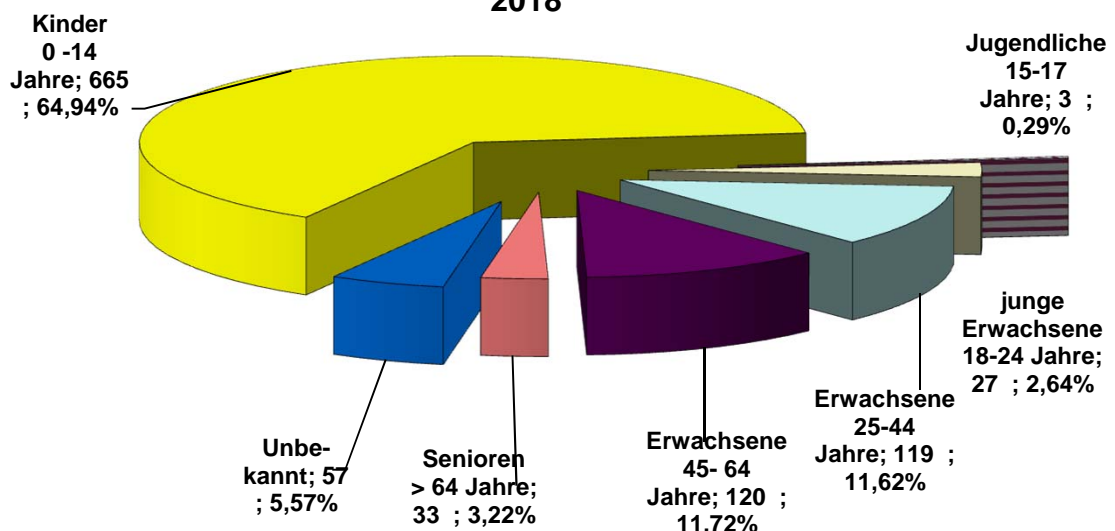

Unfallverursacher nach Altersgruppen und Polizeiabschnitten / Direktionen 2018

Polizeiabschnitte/ Direktionen	Altersgruppe							Unbe- kannt	Gesamt
	Kinder 0 -14 Jahre	Jugendliche 15-17 Jahre	junge Erwachsene 18-24 Jahre	Erwachsene 25-44 Jahre	Erwachsene 45- 64 Jahre	Senioren > 64 Jahre			
A11	21	0	0	3	6	2	1	33	
A12	28	1	2	0	4	1	1	37	
A13	25	0	1	5	7	0	4	42	
A14	27	0	0	8	4	2	1	42	
A15	10	0	1	3	7	1	1	23	
A16	18	0	0	3	2	0	2	25	
Direktion 1	129	1	4	22	30	6	10	202	
A21	19	0	0	2	6	2	1	30	
A22	13	2	1	1	2	1	1	21	
A23	22	0	0	2	9	3	1	37	
A24	18	0	1	1	1	0	2	23	
A25	2	0	0	3	3	0	1	9	
A26	13	0	0	2	3	2	0	20	
Direktion 2	87	2	2	11	24	8	6	140	
A31	12	0	0	1	3	0	0	16	
A32	8	0	0	1	0	0	0	9	
A33	5	0	1	4	3	0	0	13	
A34	13	0	1	2	2	1	2	21	
A35	7	0	1	0	2	0	1	11	
A36	17	0	1	4	1	0	2	25	
Direktion 3	62	0	4	12	11	1	5	95	
A41	10	0	1	2	2	0	2	17	
A42	12	0	0	4	1	2	2	21	
A43	26	0	1	2	6	1	3	39	
A44	10	0	0	1	3	0	1	15	
A45	14	0	0	4	5	0	1	24	
A46	17	0	1	2	2	1	2	25	
A47	23	0	2	3	4	2	4	38	
Direktion 4	112	0	5	18	23	6	15	179	
A51	24	0	1	12	2	1	3	43	
A52	6	0	0	4	7	0	3	20	
A53	11	0	2	4	2	0	1	20	
A54	9	0	2	4	0	0	0	15	
A55	13	0	1	4	2	0	1	21	
A56	16	0	1	2	1	2	1	23	
Direktion 5	79	0	7	30	14	3	9	142	
A61	34	0	0	3	2	0	2	41	
A62	27	0	1	3	2	1	1	35	
A63	37	0	0	6	1	4	2	50	
A64	38	0	1	5	5	2	5	56	
A65	26	0	2	4	6	1	1	40	
A66	34	0	1	5	2	1	1	44	
Direktion 6	196	0	5	26	18	9	12	266	
Berlin	665	3	27	119	120	33	57	1024	

Unfallverursacher nach Altersgruppen und Polizeiabschnitten / Direktionen

Polizeiabschnitte/ Direktionen	Abweichung zum Vorjahr in + - %							
	Kinder 0 -14 Jahre	Jugendliche 15-17 Jahre	junge Erwachsene 18-24 Jahre	Erwachsene 25-44 Jahre	Erwachsene 45- 64 Jahre	Senioren > 64 Jahre	Unbe- kannt	Gesamt
A11	-19,23			0,00	50,00	100,00	-50,00	-10,81
A12	-26,32		0,00		0,00	-50,00	-50,00	-30,19
A13	-10,71		-50,00	25,00	-36,36		-42,86	-26,32
A14	50,00			60,00	100,00		-75,00	35,48
A15	11,11						0,00	130,00
A16	0,00			-57,14	0,00		0,00	-19,35
Direktion 1	-5,84		-50,00	-8,33	30,43	-33,33	-44,44	-7,76
A21	0,00			-50,00	0,00	-33,33	0,00	-9,09
A22	-23,53			-66,67	0,00	-50,00	-50,00	-19,23
A23	-12,00			-33,33	200,00	50,00	0,00	2,78
A24	38,46			-50,00	-75,00		100,00	-4,17
A25	-50,00				-25,00			0,00
A26	-18,75			-60,00	50,00	-50,00		-28,57
Direktion 2	-7,45		-33,33	-35,29	14,29	-46,67	0,00	-10,26
A31	20,00							45,45
A32	-11,11			-75,00				-35,71
A33	-44,44			300,00	0,00			-7,14
A34	160,00			100,00	-33,33	0,00	100,00	90,91
A35	-63,16				0,00			-50,00
A36	0,00			33,33	-66,67		100,00	-3,85
Direktion 3	-10,14		300,00	20,00	-8,33	-75,00	150,00	-3,06
A41	400,00		0,00	100,00				240,00
A42	20,00			300,00	-50,00			61,54
A43	13,04			0,00	-14,29	-50,00	200,00	11,43
A44	-47,37			-75,00	0,00			-48,28
A45	40,00			33,33	0,00			14,29
A46	0,00			0,00	0,00	-66,67	100,00	0,00
A47	35,29			50,00	0,00		300,00	58,33
Direktion 4	14,29		66,67	20,00	0,00	-40,00	400,00	17,76
A51	50,00			100,00	100,00		50,00	72,00
A52	-50,00			300,00	250,00		200,00	11,11
A53	-31,25			-50,00	-33,33		-50,00	-31,03
A54	-18,18		100,00					7,14
A55	30,00		0,00	33,33	-33,33		-66,67	5,00
A56	-40,74		0,00	0,00	-50,00	0,00	-50,00	-37,84
Direktion 5	-14,13		133,33	50,00	16,67	-25,00	-18,18	-0,70
A61	47,83			0,00	-71,43		100,00	17,14
A62	-10,00		-50,00	50,00	-50,00			-10,26
A63	54,17			100,00	-80,00		100,00	38,89
A64	123,53		0,00	66,67	150,00	-33,33	150,00	100,00
A65	-3,70			100,00	100,00	-50,00	-83,33	0,00
A66	3,03			-16,67	0,00	-75,00	-75,00	-10,20
Direktion 6	27,27		-16,67	36,84	-21,74	-10,00	-14,29	17,18
Berlin	3,26	50,00	12,50	13,33	5,26	-36,54	5,56	2,91

Unfallverursacher nach Altersgruppen und Direktionen 2018

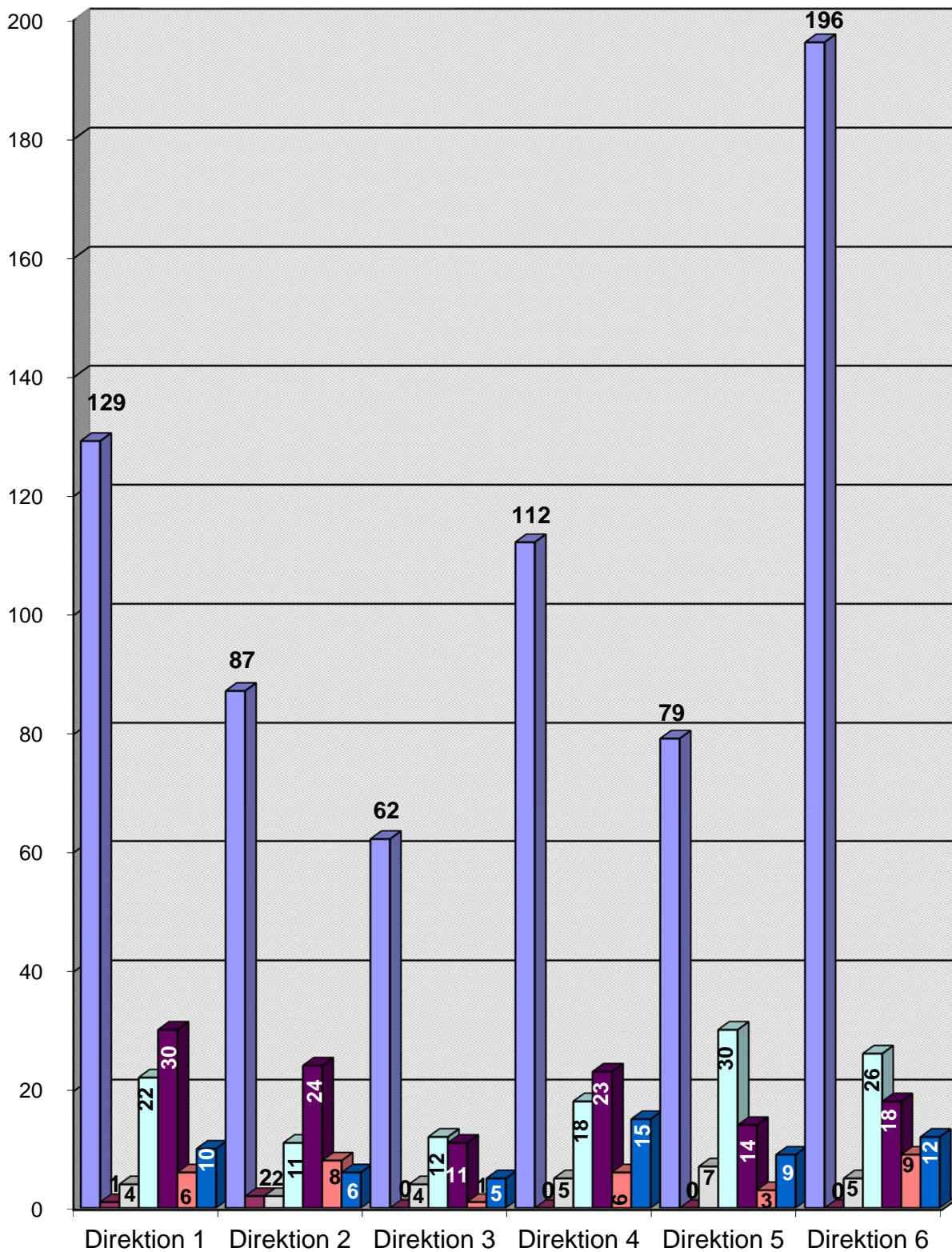

■ Kinder 0-14 Jahre
■ Jugendliche 15-17 Jahre
■ junge Erwachsene 18-24 Jahre
■ Erwachsene 25-44 Jahre
■ Erwachsene 45-64 Jahre
■ Senioren > 64 Jahre
■ Unbekannt

Unfallverursachende Kinder nach Altersgruppen und Verwaltungsbezirken 2018

Verwaltungsbezirke	Altersgruppe							
	0 - 2 Jahre	3 - 4 Jahre	5 - 6 Jahre	7 - 8 Jahre	9 - 10 Jahre	11 - 12 Jahre	13 - 14 Jahre	Gesamt
Mitte	1	4	7	9	14	10	16	61
Friedrichshain-Kreuzberg	0	7	8	4	5	12	7	43
Pankow	2	2	6	14	15	19	21	79
Charlottenburg-Wilmersdorf	1	0	3	4	6	16	15	45
Spandau	0	2	1	7	15	6	11	42
Steglitz-Zehlendorf	1	5	4	8	11	14	14	57
Tempelhof-Schöneberg	1	2	5	11	18	10	8	55
Neukölln	0	4	2	9	12	8	3	38
Treptow-Köpenick	0	2	6	9	14	15	14	60
Marzahn-Hellersdorf	3	2	5	14	13	16	11	64
Lichtenberg	1	4	5	10	15	22	15	72
Reinickendorf	1	3	4	4	8	12	17	49
Berlin	11	37	56	103	146	160	152	665

Verwaltungsbezirke	Abweichung zum Vorjahr in %							
	0 - 2 Jahre	3 - 4 Jahre	5 - 6 Jahre	7 - 8 Jahre	9 - 10 Jahre	11 - 12 Jahre	13 - 14 Jahre	Gesamt
Mitte	0,00	0,00	-30,00	-10,00	-12,50	-16,67	0,00	-11,59
Friedrichshain-Kreuzberg		600,00	14,29	0,00	0,00	9,09	-53,33	-2,27
Pankow	100,00	-50,00	20,00	100,00	-11,76	18,75	-8,70	8,22
Charlottenburg-Wilmersdorf	0,00		-25,00	-33,33	-53,85	14,29	36,36	-10,00
Spandau		0,00	-83,33	-30,00	150,00	-50,00	57,14	-4,55
Steglitz-Zehlendorf		400,00	-20,00	0,00	22,22	27,27	-12,50	14,00
Tempelhof-Schöneberg	0,00	0,00	25,00	266,67	100,00	-33,33	-42,86	14,58
Neukölln		0,00	-50,00	80,00	20,00	-33,33	-76,92	-20,83
Treptow-Köpenick			20,00	-18,18	7,69	7,14	-17,65	0,00
Marzahn-Hellersdorf	200,00	0,00	25,00	75,00	8,33	-5,88	10,00	18,52
Lichtenberg		0,00	400,00	-23,08	275,00	100,00	114,29	80,00
Reinickendorf		-40,00	-66,67	-60,00	14,29	-14,29	6,25	-23,44
Berlin	57,14	23,33	-16,42	8,42	20,66	0,63	-7,88	3,26

Unfallverursachende Kinder nach Altersgruppen 2018

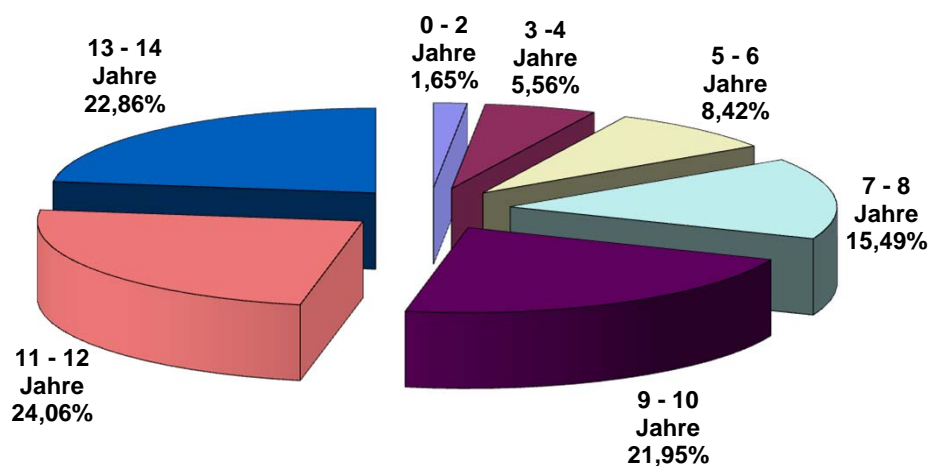

Unfallverursachende Kinder nach Altersgruppen und Polizeiabschnitten / Direktionen 2018

Polizeiabschnitte/ Direktionen	Altersgruppe							Gesamt
	0 - 2 Jahre	3 - 4 Jahre	5 - 6 Jahre	7 - 8 Jahre	9 - 10 Jahre	11 - 12 Jahre	13 - 14 Jahre	
A11	0	2	2	2	2	3	10	21
A12	1	1	2	2	6	9	7	28
A13	1	0	2	6	3	8	5	25
A14	1	1	2	4	6	4	9	27
A15	0	0	1	2	3	2	2	10
A16	0	1	1	2	3	6	5	18
Direktion 1	3	5	10	18	23	32	38	129
A21	0	2	0	4	5	4	4	19
A22	0	0	1	1	2	6	3	13
A23	0	0	1	3	9	2	7	22
A24	0	0	1	2	4	6	5	18
A25	0	0	1	0	0	1	0	2
A26	1	0	0	1	1	3	7	13
A27	0	0	0	0	0	0	0	0
Direktion 2	1	2	4	11	21	22	26	87
A31	0	0	0	3	2	1	6	12
A32	0	0	2	1	1	2	2	8
A33	0	0	1	0	2	1	1	5
A34	0	2	0	2	1	3	5	13
A35	1	0	1	2	2	0	1	7
A36	0	2	4	1	6	3	1	17
Direktion 3	1	4	8	9	14	10	16	62
A41	1	0	1	3	2	1	2	10
A42	0	1	1	3	4	1	2	12
A43	1	4	2	2	5	6	6	26
A44	0	1	1	2	2	3	1	10
A45	0	0	0	2	4	3	5	14
A46	0	1	2	4	2	5	3	17
A47	0	0	2	3	10	5	3	23
Direktion 4	2	7	9	19	29	24	22	112
A51	0	2	3	3	3	8	5	24
A52	0	3	1	0	1	1	0	6
A53	0	2	3	1	1	2	2	11
A54	0	0	1	2	4	2	0	9
A55	0	3	0	2	5	3	0	13
A56	0	1	1	5	3	3	3	16
Direktion 5	0	11	9	13	17	19	10	79
A61	0	3	2	5	8	10	6	34
A62	1	1	1	4	9	6	5	27
A63	2	1	4	10	4	10	6	37
A64	1	1	3	5	7	12	9	38
A65	0	0	4	2	6	5	9	26
A66	0	2	2	7	8	10	5	34
Direktion 6	4	8	16	33	42	53	40	196
Berlin	11	37	56	103	146	160	152	665

Unfallverursachende Kinder nach Altersgruppen und Polizeiabschnitten / Direktionen 2018

Polizeiabschnitte/ Direktionen	Abweichung zum Vorjahr in %							Gesamt
	0 - 2 Jahre	3 - 4 Jahre	5 - 6 Jahre	7 - 8 Jahre	9 - 10 Jahre	11 - 12 Jahre	13 - 14 Jahre	
A11		0,00	-66,67	-60,00	-33,33	-57,14	233,33	-19,23
A12		-66,67	-66,67	-60,00	50,00	28,57	-46,15	-26,32
A13	0,00			50,00	-62,50	-11,11	0,00	-10,71
A14		-50,00	100,00	300,00	20,00	100,00	28,57	50,00
A15			-50,00	100,00	0,00	0,00	100,00	11,11
A16		0,00	-50,00	100,00	200,00	100,00	-50,00	0,00
Direktion 1	200,00	-44,44	-41,18	5,88	-4,17	6,67	-2,56	-5,84
A21		0,00		-20,00	400,00	-20,00	33,33	0,00
A22			0,00	-50,00	-50,00	50,00	-40,00	-23,53
A23			-75,00	-40,00	80,00	-71,43	75,00	-12,00
A24			-50,00		0,00	20,00	150,00	38,46
A25						0,00		-50,00
A26				-75,00	-80,00	-25,00	250,00	-18,75
Direktion 2	-50,00	-33,33	-60,00	-31,25	10,53	-15,38	44,44	-7,45
A31				0,00	0,00	-50,00	200,00	20,00
A32			100,00	0,00	-66,67	0,00	0,00	-11,11
A33			0,00		100,00	-66,67	-50,00	-44,44
A34					-66,67	50,00		160,00
A35			-75,00	0,00	-60,00		-80,00	-63,16
A36		0,00	33,33	-66,67	200,00	200,00	-80,00	0,00
Direktion 3	0,00	0,00	-20,00	-10,00	-12,50	-16,67	0,00	-10,14
A41							0,00	400,00
A42			-66,67	50,00		-50,00	-33,33	20,00
A43		300,00	0,00	-50,00	25,00	20,00	-14,29	13,04
A44		0,00	0,00		-33,33	-66,67	-80,00	-47,37
A45				0,00	100,00	0,00	66,67	40,00
A46			-33,33	100,00	-33,33	66,67	-50,00	0,00
A47				200,00	66,67	25,00	-25,00	35,29
Direktion 4	100,00	133,33	0,00	72,73	61,11	-7,69	-26,67	14,29
A51			-40,00		200,00	100,00	-16,67	50,00
A52			0,00		-50,00	-50,00		-50,00
A53		100,00	200,00	-66,67	-50,00	-60,00	-50,00	-31,25
A54			0,00	100,00	33,33	-50,00		-18,18
A55		200,00		100,00	66,67	200,00		30,00
A56		0,00	-66,67	66,67	-25,00	-57,14	-66,67	-40,74
Direktion 5		120,00	-18,18	44,44	13,33	-17,39	-64,29	-14,13
A61		0,00		-50,00	166,67	100,00	200,00	47,83
A62		0,00	-66,67	33,33	28,57	-40,00	-16,67	-10,00
A63	100,00	0,00	300,00	100,00	-20,00	42,86	50,00	54,17
A64		0,00	200,00	66,67	600,00	100,00	80,00	123,53
A65			0,00	-60,00	100,00	25,00	-18,18	-3,70
A66			100,00	16,67	-20,00	0,00	-16,67	3,03
Direktion 6	300,00	33,33	60,00	3,13	44,83	26,19	17,65	27,27
Berlin	57,14	23,33	-16,42	8,42	20,66	0,63	-7,88	3,26

Unfallverursachende Kinder nach Altersgruppen und Verkehrsbeteiligungsart 2018

Altersgruppen der Kinder	Verkehrsbeteiligungsart						Gesamt
	Pkw	Lkw	motorisierte Zweiräder	Fußgänger	Radfahrer	Sonstige*	
0 - 2 Jahre	0	0	0	11	0	0	11
3 - 4 Jahre	0	0	0	27	10	0	37
5 - 6 Jahre	0	0	0	29	25	2	56
7 - 8 Jahre	0	0	0	41	58	4	103
9 - 10 Jahre	1	0	0	60	85	0	146
11 - 12 Jahre	0	0	0	64	95	1	160
13 - 14 Jahre	2	0	1	41	104	4	152
Kinder	3	0	1	273	377	11	665
Altersgruppen der Kinder	Abweichung zum Vorjahr in + - %						Gesamt
	Pkw	Lkw	motorisierte Zweiräder	Fußgänger	Radfahrer	Sonstige*	
0 - 2 Jahre				57,14			57,14
3 - 4 Jahre				3,85	150,00		23,33
5 - 6 Jahre				-32,56	8,70	-97,01	-16,42
7 - 8 Jahre				-8,89	16,00	-95,79	8,42
9 - 10 Jahre				13,21	25,00		20,66
11 - 12 Jahre				1,59	2,15	-99,37	0,63
13 - 14 Jahre	-50,00		0,00	-19,61	-1,89	-97,58	-7,88
Kinder	-40,00		0,00	-5,21	9,59	-98,29	3,26

Unfallverursachende Kinder 2018

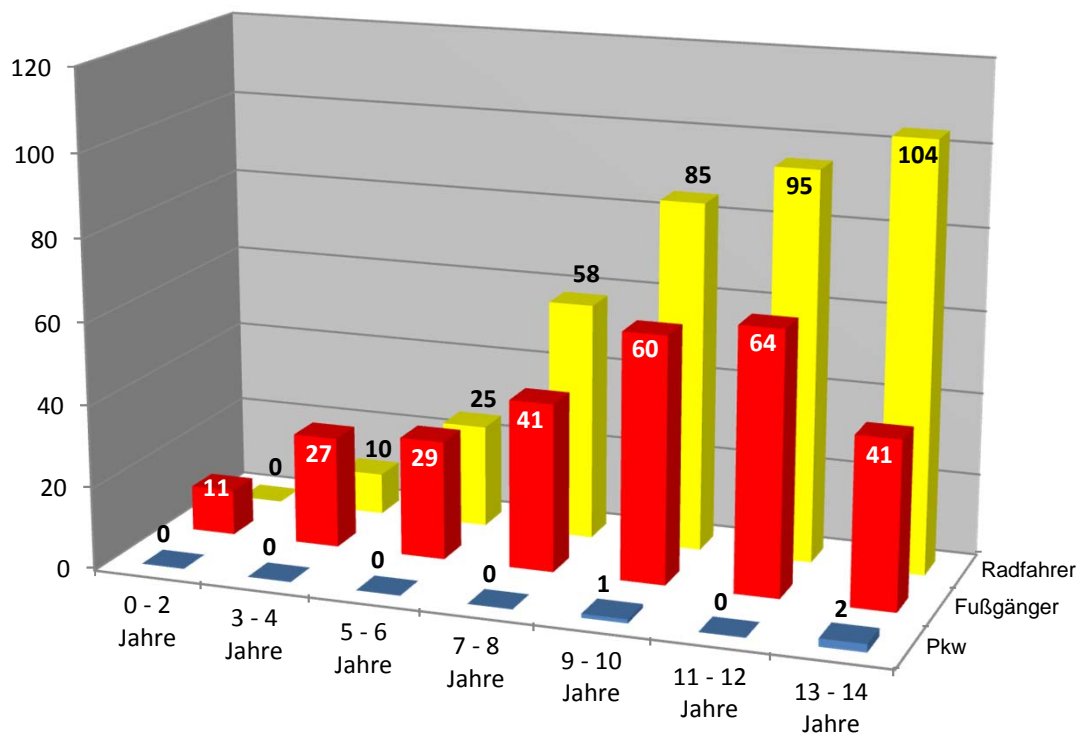

*Sonstige: alle nicht aufgeführten Beteiligungsarten

Unfallverursachende männliche Kinder nach Altersgruppen und Verkehrsbeteiligungsart 2018

Altersgruppen der Kinder	Verkehrsbeteiligungsart						Gesamt
	Pkw	Lkw	motorisierte Zweiräder	Fußgänger	Radfahrer	Sonstige*	
0 - 2 Jahre	0	0	0	10	0	0	10
3 - 4 Jahre	0	0	0	18	7	0	25
5 - 6 Jahre	0	0	0	19	16	2	37
7 - 8 Jahre	0	0	0	25	46	0	71
9 - 10 Jahre	0	0	0	42	62	0	104
11-12 Jahre	0	0	0	41	74	1	116
13-14 Jahre	2	0	0	27	72	1	102
Kinder	2	0	0	182	277	4	465

Unfallverursachende weibliche Kinder nach Altersgruppen und Verkehrsbeteiligungsart 2018

Altersgruppen der Kinder	Verkehrsbeteiligungsart						Gesamt
	Pkw	Lkw	motorisierte Zweiräder	Fußgänger	Radfahrer	Sonstige*	
0 - 2 Jahre	0	0	0	1	0	0	1
3 - 4 Jahre	0	0	0	9	3	0	12
5 - 6 Jahre	0	0	0	10	9	0	19
7 - 8 Jahre	0	0	0	16	12	4	32
9 - 10 Jahre	1	0	0	18	23	0	42
11-12 Jahre	0	0	0	23	21	0	44
13-14 Jahre	0	0	1	14	32	3	50
Kinder	1	0	1	91	100	7	200

Unfallverursachende Kinder nach Altersgruppen und Geschlecht in Berlin 2018

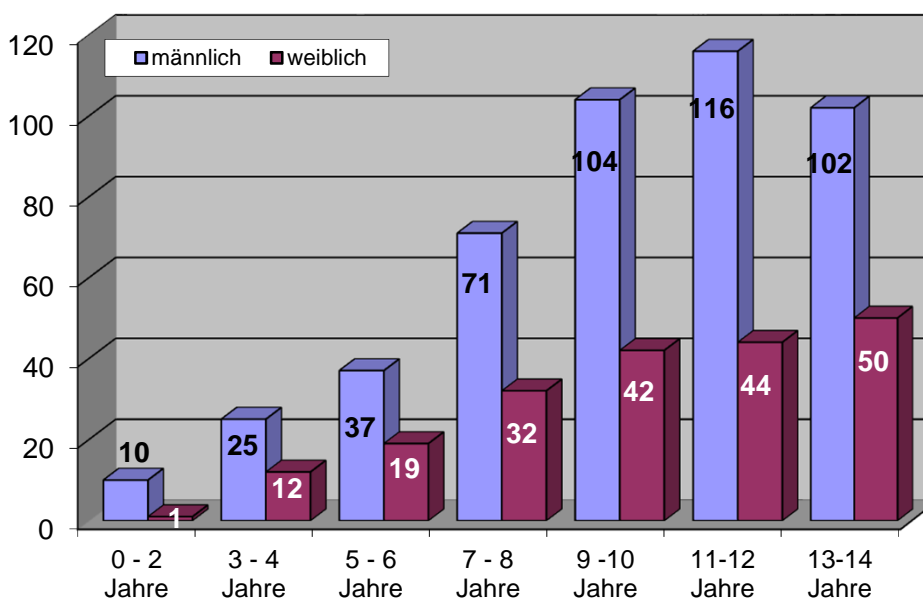

*Sonstige: alle nicht aufgeführten Beteiligungsarten

Unfallverursachende Kinder nach Verkehrsbeteiligungsart und Geschlecht in Berlin 2018

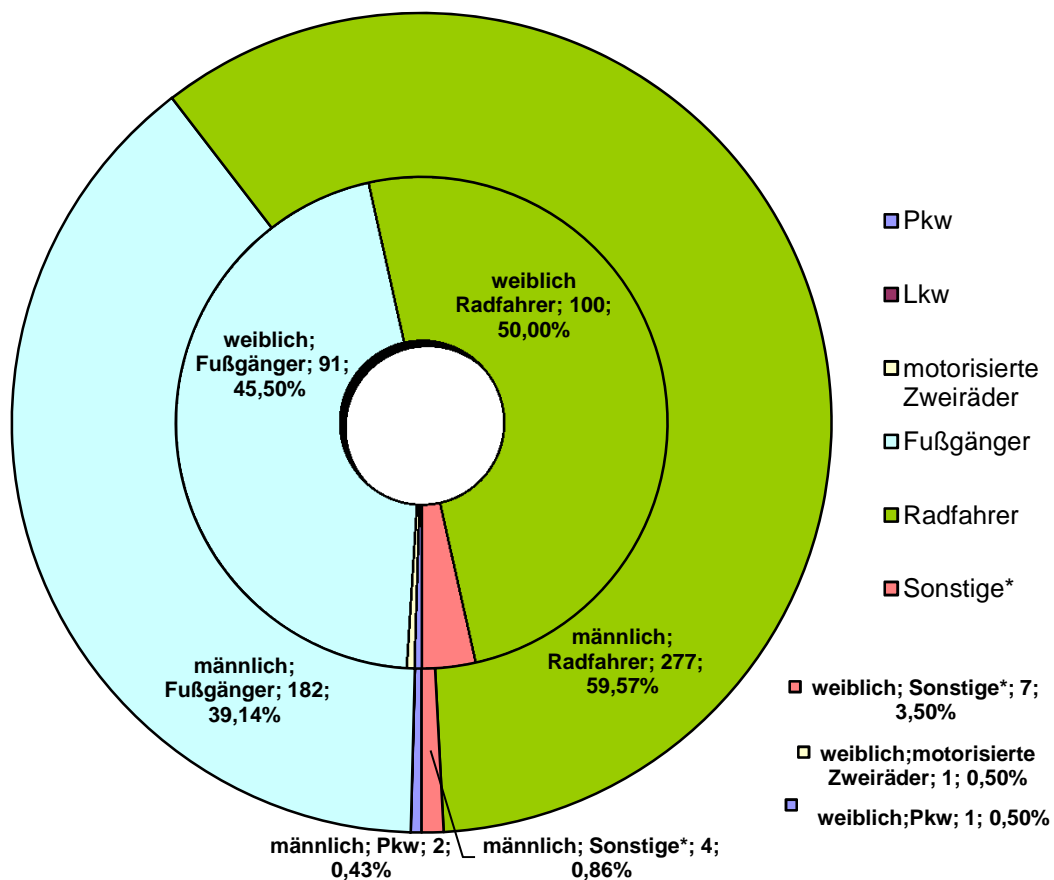

Unfallverursachende Kinder als Radfahrer in Berlin

2018

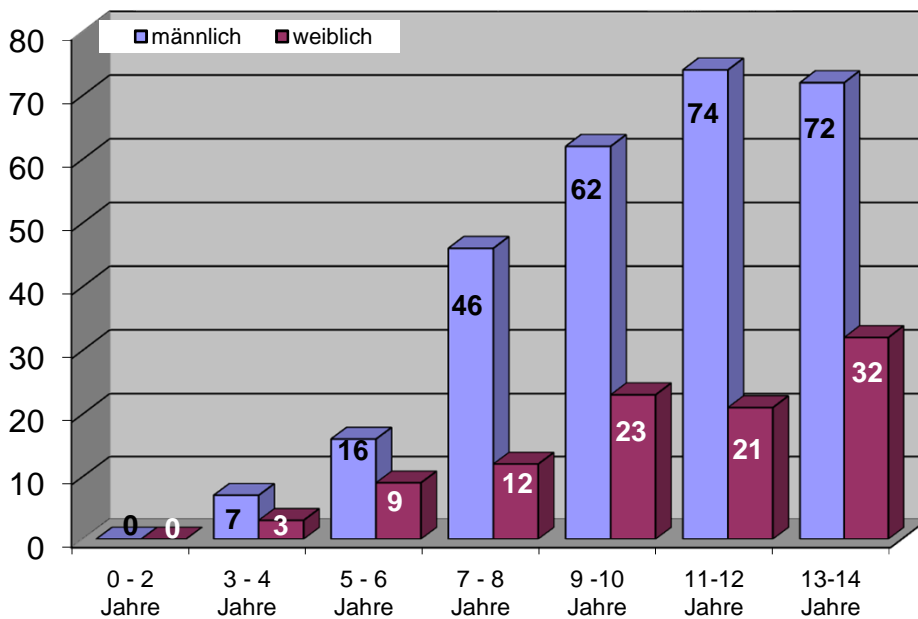

Ausgewählte Unfallursachen der Kinder nach Verkehrsbeteiligungsart 2018

Unfallursachen**	Verkehrsbeteiligungsart						
	Pkw	Lkw	motorisierte Zweiräder	Fußgänger	Radfahrer	Sonstige*	Gesamt
Alkoholeinfluß (01)							
Fahrbahnbenutzung (8-10)					86		86
Nicht angepaßte Geschwindigkeit (13)	1				11		12
Ungenügender Sicherheitsabstand (14)			1		87		88
Fahrstreifenwechsel (26)					2		2
Vorfahrt nicht gewährt (27,28)					13		13
Nichtbeachten der Regelung (31)					4		4
Fehler beim Abbiegen (34/35)			1		17		18
Einfahren in den Fließverkehr (37)					136		136
Falsches Verhalten gegenüber Fußgängern (38-42)					14		14
Falsches Verhalten der Fußgänger beim Überschreiten der Fahrbahn							
- LZA / VP-Regelung (60)				37			37
- auf Fußgängerüberwegen (61)				1			1
- Nähe LZA-Furt / F.-Überweg (62)				11			11
- plötzliches Hervortreten (63)				71			71
- Fahrzeugverkehr mißachtet (64)				215			215
- sonstiges Fehlverhalten (65)				5			5
Andere Fehler der Fußgänger (69)				2			2

Unfallursachen**	Abweichung zum Vorjahr in + - %						
	Pkw	Lkw	motorisierte Zweiräder	Fußgänger	Radfahrer	Sonstige*	Gesamt
Alkoholeinfluß (01)							
Fahrbahnbenutzung (8-10)					17,81		17,81
Nicht angepaßte Geschwindigkeit (13)	-66,67				-45,00		-50,00
Ungenügender Sicherheitsabstand (14)					6,10		4,76
Fahrstreifenwechsel (26)					0,00		0,00
Vorfahrt nicht gewährt (27,28)					-38,10		-38,10
Nichtbeachten der Regelung (31)					-42,86		-42,86
Fehler beim Abbiegen (34/35)					183,33		100,00
Einfahren in den Fließverkehr (37)					20,35		20,35
Falsches Verhalten gegenüber Fußgängern (38-42)					133,33		100,00
Falsches Verhalten der Fußgänger beim Überschreiten der Fahrbahn							
- LZA / VP-Regelung (60)				12,12			
- auf Fußgängerüberwegen (61)							
- Nähe LZA-Furt / F.-Überweg (62)				-8,33			
- plötzliches Hervortreten (63)				-11,25			
- Fahrzeugverkehr mißachtet (64)				-8,51			
- sonstiges Fehlverhalten (65)				66,67			
Andere Fehler der Fußgänger (69)				100,00			

Ausgewählte Unfallursachen von Kindern

■ 2017 ■ 2018

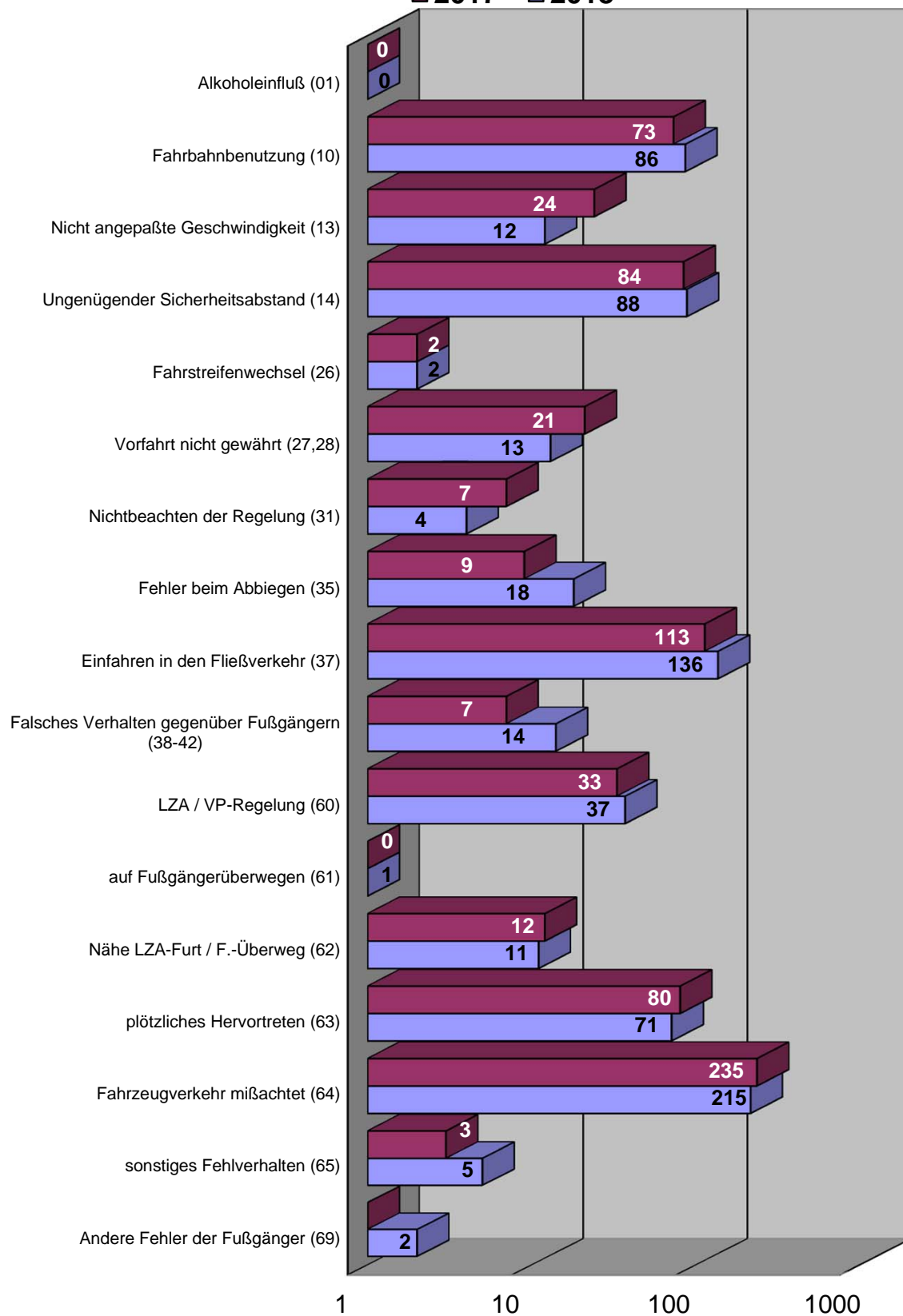

Ausgewählte Unfallursachen männlicher Kinder nach Verkehrsbeteiligungsart 2018

Unfallursachen**	Verkehrsbeteiligungsart						
	Pkw	Lkw	motorisierte Zweiräder	Fußgänger	Radfahrer	Sonstige*	Gesamt
Alkoholeinfluß (01)							
Fahrbahnbenutzung (8-10)					63		63
Nicht angepaßte Geschwindigkeit (13)	1				7		8
Ungenügender Sicherheitsabstand (14)					71		71
Fahrstreifenwechsel (26)							
Vorfahrt nicht gewährt (27,28)					9		9
Nichtbeachten der Regelung (31)					4		4
Fehler beim Abbiegen (34/35)					13		13
Einfahren in den Fließverkehr (37)					96		96
Falsches Verhalten gegenüber Fußgängern (38-42)					12		12
Falsches Verhalten der Fußgänger beim Überschreiten der Fahrbahn							
- LZA / VP-Regelung (60)				23			23
- auf Fußgängerüberwegen (61)				1			1
- Nähe LZA-Furt / F.-Überweg (62)				9			9
- plötzliches Hervortreten (63)				46			46
- Fahrzeugverkehr mißachtet (64)				142			142
- sonstiges Fehlverhalten (65)				4			4
Andere Fehler der Fußgänger (69)				1			1

Unfallursachen**	Abweichung zum Vorjahr in + - %						
	Pkw	Lkw	motorisierte Zweiräder	Fußgänger	Radfahrer	Sonstige*	Gesamt
Alkoholeinfluß (01)							
Fahrbahnbenutzung (8-10)					18,87		18,87
Nicht angepaßte Geschwindigkeit (13)	-66,67				-50,00		-55,56
Ungenügender Sicherheitsabstand (14)					20,34		16,39
Fahrstreifenwechsel (26)							
Vorfahrt nicht gewährt (27,28)					-40,00		-40,00
Nichtbeachten der Regelung (31)					-42,86		-42,86
Fehler beim Abbiegen (34/35)					225,00		85,71
Einfahren in den Fließverkehr (37)					18,52		18,52
Falsches Verhalten gegenüber Fußgängern (38-42)					100,00		71,43
Falsches Verhalten der Fußgänger beim Überschreiten der Fahrbahn							
- LZA / VP-Regelung (60)				0,00			
- auf Fußgängerüberwegen (61)							
- Nähe LZA-Furt / F.-Überweg (62)				-18,18			
- plötzliches Hervortreten (63)				-4,17			
- Fahrzeugverkehr mißachtet (64)				2,90			
- sonstiges Fehlverhalten (65)							
Andere Fehler der Fußgänger (69)				0,00			

Ausgewählte Unfallursachen weiblicher Kinder nach Verkehrsbeteiligungsart 2018

Unfallursachen**	Verkehrsbeteiligungsart						
	Pkw	Lkw	motorisierte Zweiräder	Fußgänger	Radfahrer	Sonstige*	Gesamt
Alkoholeinfluß (01)							
Fahrbahnbenutzung (8-10)					23		23
Nicht angepaßte Geschwindigkeit (13)					4		4
Ungenügender Sicherheitsabstand (14)					16	1	17
Fahrstreifenwechsel (26)					2		2
Vorfahrt nicht gewährt (27,28)					4		4
Nichtbeachten der Regelung (31)							
Fehler beim Abbiegen (34/35)					4	1	5
Einfahren in den Fließverkehr (37)					40		40
Falsches Verhalten gegenüber Fußgängern (38-42)					2		2
Falsches Verhalten der Fußgänger beim Überschreiten der Fahrbahn							
- LZA / VP-Regelung (60)				14			14
- auf Fußgängerüberwegen (61)							
- Nähe LZA-Furt / F.-Überweg (62)				2			2
- plötzliches Hervortreten (63)				25			25
- Fahrzeugverkehr mißachtet (64)				73			73
- sonstiges Fehlverhalten (65)				1			1
Andere Fehler der Fußgänger (69)				1			1

Unfallursachen**	Abweichung zum Vorjahr in + - %						
	Pkw	Lkw	motorisierte Zweiräder	Fußgänger	Radfahrer	Sonstige*	Gesamt
Alkoholeinfluß (01)							
Fahrbahnbenutzung (8-10)					15,00		15,00
Nicht angepaßte Geschwindigkeit (13)					-33,33		-33,33
Ungenügender Sicherheitsabstand (14)					-30,43		-26,09
Fahrstreifenwechsel (26)							
Vorfahrt nicht gewährt (27,28)					-33,33		-33,33
Nichtbeachten der Regelung (31)							
Fehler beim Abbiegen (34/35)					100,00		150,00
Einfahren in den Fließverkehr (37)					25,00		25,00
Falsches Verhalten gegenüber Fußgängern (38-42)							
Falsches Verhalten der Fußgänger beim Überschreiten der Fahrbahn							
- LZA / VP-Regelung (60)				40,00			
- auf Fußgängerüberwegen (61)							
- Nähe LZA-Furt / F.-Überweg (62)				100,00			
- plötzliches Hervortreten (63)				-21,88			
- Fahrzeugverkehr mißachtet (64)				-24,74			
- sonstiges Fehlverhalten (65)				-66,67			
Andere Fehler der Fußgänger (69)							

Ausgewählte Unfallursachen von Kindern nach Geschlecht

2018

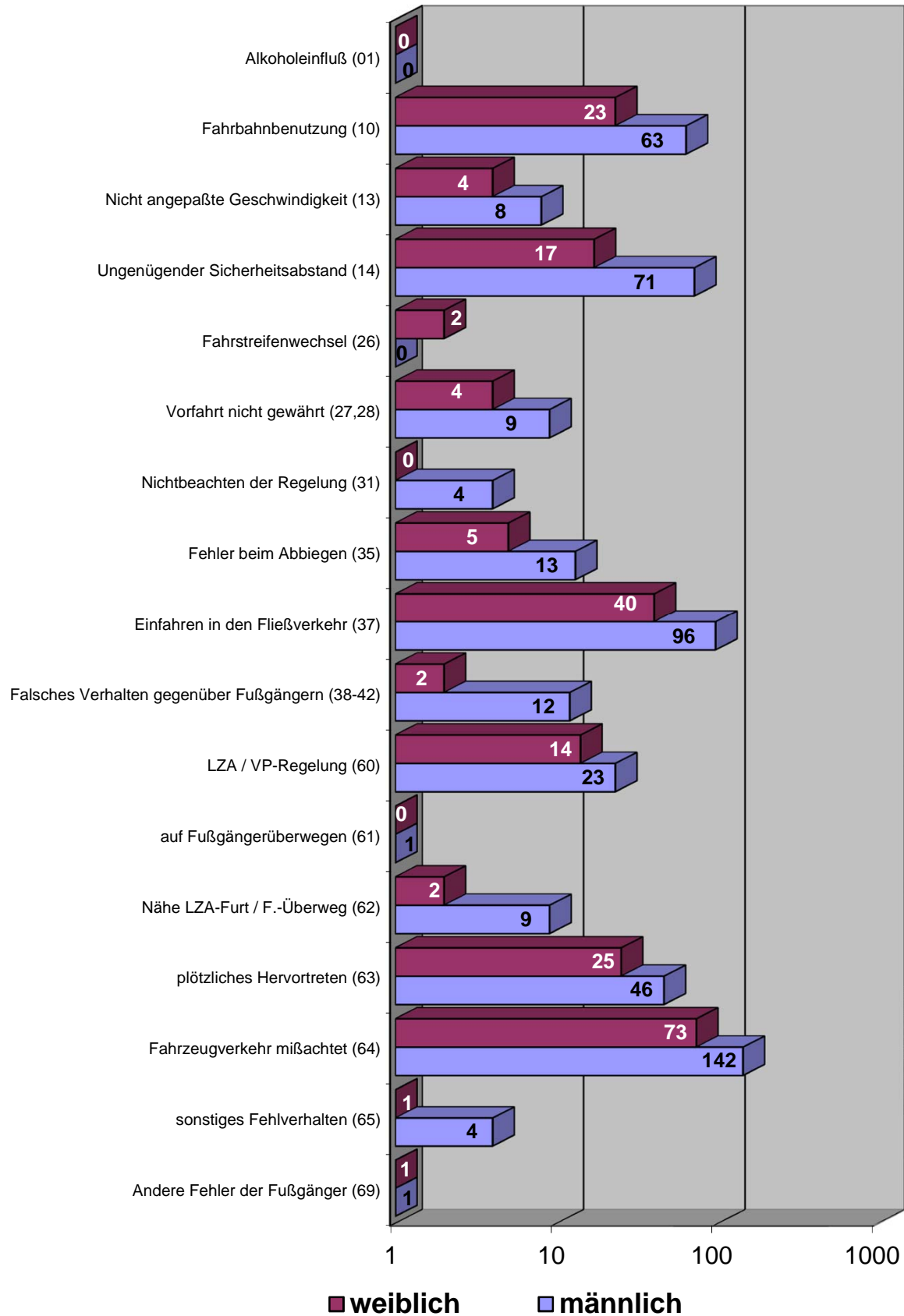

Übersicht der Verkehrsunfälle mit Beteiligung von Kindern in Berlin 2017

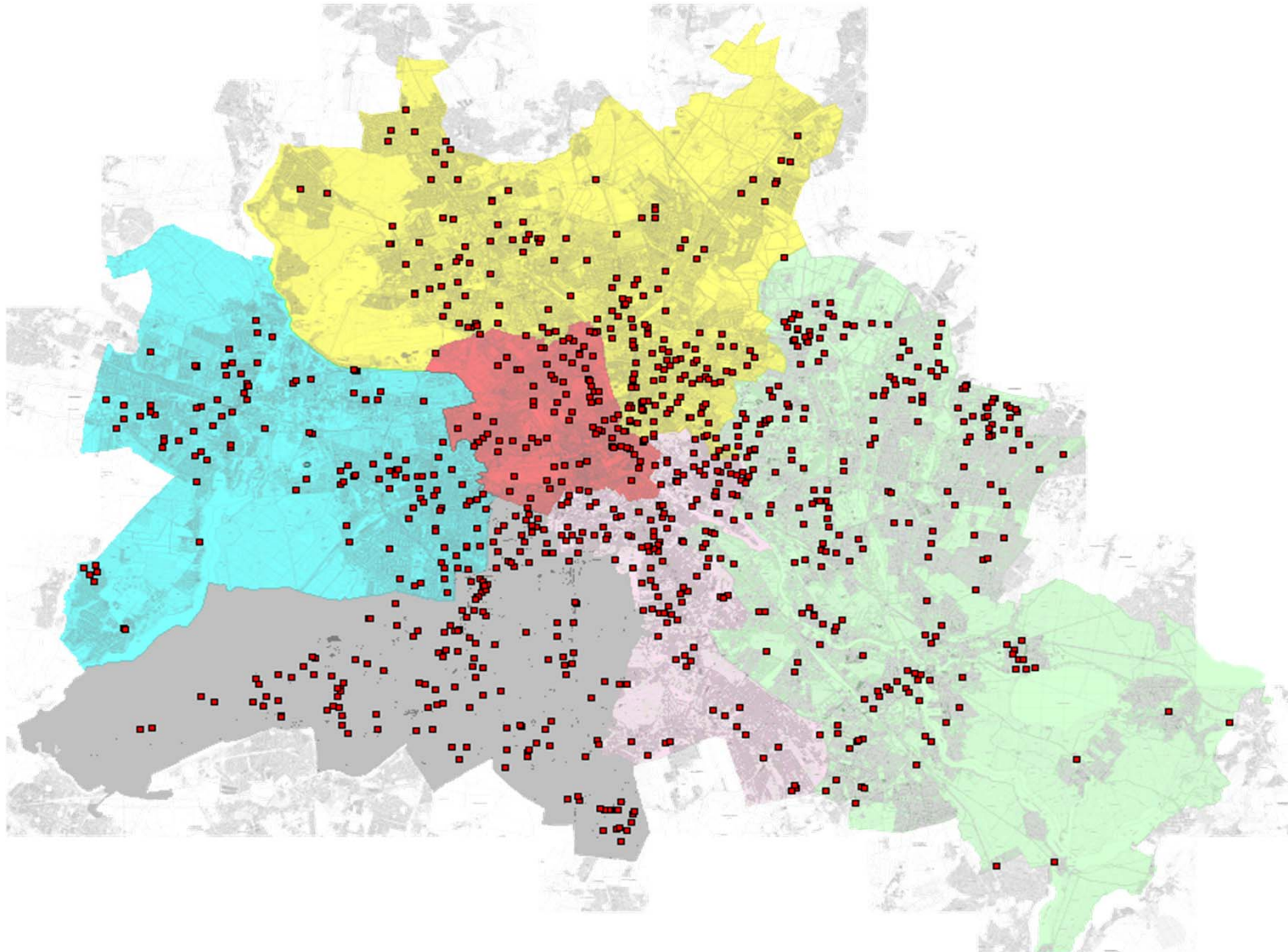

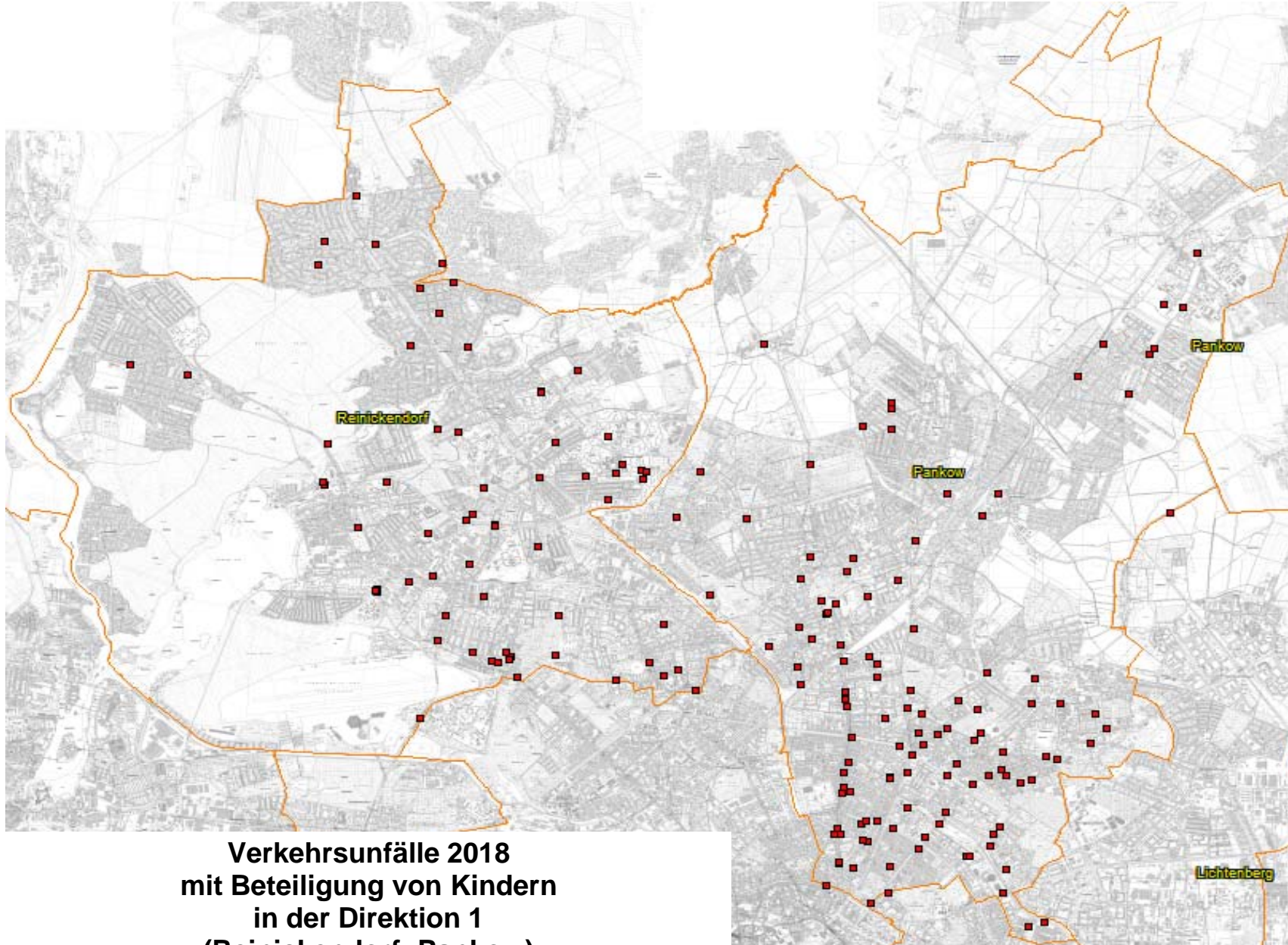

**Verkehrsunfälle 2018
mit Beteiligung von Kindern
in der Direktion 1
(Reinickendorf; Pankow)**

**Verkehrsunfallörtlichkeiten von Kindern
in der Direktion 1
nach Polizeiabschnitten und Bezirken(alt)**

2018			
Pol. Abschnitt	Bezirk (alt)	Ort	Anzahl der VU
11	RD	AM BÄRENSPRUNG	1
		AM DACHSBAU / SCHULZENDORFER STR.	1
		AM NORDGRABEN / EICHBORNDAMM	2
		AM NORDGRABEN / TRIFTSTR. / TRIFTBRÜCKE	1
		AN DER MÜHLE / KAROLINENSTR. / WAIDMANNSLUSTER DAMM / FLIEßBRÜCKE	2
		ANTONIENSTR.	1
		ANTONIENSTR. / SCHARNWEBERSTR. / A 111 BAB AUTOBAHNZUBRINGER HAMBURG / 111 AS EI	1
		BASELER STR.	1
		BERLINER STR. / BERNAUER STR. / HOLZHAUSER STR. / SEIDELSTR. / BERNHARD-LICHTENB	3
		BOLLESTR.	1
		BREITENBACHSTR. / INNUNGSSTR.	1
		BUDESTR.	1
		EICHBORNDAMM	1
		GOTTHARDSTR.	1
		GOTTHARDSTR. / KAPWEG / SCHARNWEBERSTR.	1
		GROßKOPFSTR. / OLLENHAUERSTR.	1
		HUMBOLDTSTR.	1
		KURT-SCHUMACHER-DAMM / ARISTIDE-BRIAND-BRÜCKE	1
		MIRAISTR.	1
		OLLENHAUERSTR.	1
		SCHARNWEBERSTR.	3
VON-DER-GABLENTZ-STR.	1		
WALDSTR.	1		
WITTESTR.	1		
Verkehrsunfälle im Bezirk RD			30
Verkehrsunfälle im A 11			30
12	RD	ALT-WITTENAU / HERMSDORFER STR. / TRIFTSTR.	1
		AM VIERRUTENBERG / ZABEL-KRÜGER-DAMM	1
		BEI DEN WÖRDEN / TRIFTSTR.	1
		BERLINER STR. / BERTRAMSTR. / WACHSMUTHSTR.	1
		BURGFRAUENSTR.	1
		DANNENWALDER WEG	2
		DANNENWALDER WEG / TREUENBRIETZENER STR. / WILHELMSRUHER DAMM	1
		DIANA STR. / WAIDMANNSLUSTER DAMM	1
		DREWITZER STR. / FELLBACHER STR. / HERMSDORFER DAMM	1
		EDELHOFDAMM	1
		EICHHORSTER WEG / SCHLITZER STR.	1
		FÜRSTENDAMM	1
		HERMSDORFER DAMM	1
		HOCHJAGDSTR. / NIMRODSTR. / AVENUE CHARLES DE GAULLE	1
		LETTEALLEE	1
		MAXIMILIANKORSO	1
		ORANIENBURGER STR.	1
		PANKOWER ALLEE	1
		REGINHARDSTR.	1
		RESIDENZSTR. / SIMMELSTR.	1
RITTERLANDWEG	1		
SCHÖNFLIEßER STR.	1		
SENFTEMBERGER RING	2		

**Verkehrsunfallörtlichkeiten von Kindern
in der Direktion 1
nach Polizeiabschnitten und Bezirken(alt)**

2018			
Pol. Abschnitt	Bezirk (alt)	Ort	Anzahl der VU
12	RD	SIGISMUNDKORSO	1
		SILVESTERWEG	1
		TITISEESTR.	2
		VELTHEIMSTR.	1
		WILHELMSRUHER DAMM	4
	Verkehrsunfälle im Bezirk RD		
Verkehrsunfälle im A 12			34
13	PK	AM IGELGRUND / AM MEISENWINKEL / FRIEDRICH-ENGELS-STR. / STRAÙE 87	1
		AM SCHLOÙPARK	2
		AM SCHLOÙPARK / OSSIETZKYSTR. / PARKSTR.	1
		ARNOUXSTR.	1
		BERLINER STR.	1
		BERLINER STR. / BRENNERSTR. / MÜHLENSTR. / VINETASTR.	1
		BERLINER STR. / ELSA-BRÄNDSTRÖM-STR.	1
		BERLINER STR. / GRANITZSTR. / KISSINGENSTR.	1
		BERLINER STR. / MAXIMILIANSTR.	1
		BINZSTR. / NEUMANNSTR.	1
		BLANKENBURGER STR. / KLOTHILDESTR.	1
		BLANKENFELDER CHAUSSEE / HAUPTSTR.	1
		BLANKENFELDER STR.	1
		BORKUMSTR. / NEUMANNSTR.	1
		BREHMESTR.	1
		BREITE STR.	1
		CUNISTR.	1
		DIETZGENSTR.	2
		FERDINAND-BUISSON-STR.	1
		GÖRSCHSTR.	1
		GÜLLWEG	1
		GUYOTSTR. / ROSENTHALER WEG	1
		KISSINGENSTR. / LAUTERBACHSTR.	1
		LESSINGSTR.	1
		MENDELSTR.	1
		NEUMANNSTR.	1
		OSSIETZKYSTR.	1
		PARKSTR.	1
		PASEWALKER STR.	1
		PRENZLAUER PROMENADE	1
		ROLANDSTR. / SIEGFRIEDSTR.	1
		STRAÙE 160	1
		STRAÙE VOR SCHÖNHOLZ	1
VESALIUSSTR.	1		
WILHELM-KUHR-STR.	1		
WILHELMSRUHER DAMM / FRIEDRICH-ENGELS-STR. / HAUPTSTR.	1		
Verkehrsunfälle im Bezirk PK			38
Verkehrsunfälle im A 13			38
14	PK	ALT-BUCH	1
		FRIEDRICH-RICHTER-STR.	1
		KAROWER CHAUSSEE	1
	Verkehrsunfälle im Bezirk PK		

**Verkehrsunfallörtlichkeiten von Kindern
in der Direktion 1
nach Polizeiabschnitten und Bezirken(alt)**

2018			
Pol. Abschnitt	Bezirk (alt)	Ort	Anzahl der VU
14	WS	ACHILLESSTR. / BUCHER CHAUSSEE	1
		ALT-KAROW / FRUNDSBERGSTR.	1
		AM STEINBERG / HEINERSDORFER STR.	1
		BAHNHOFSTR.	1
		BAHNHOFSTR. / HUBERTUSDAMM	1
		BERLINER ALLEE	1
		BIZETSTR.	1
		BIZETSTR. / INDIRA-GANDHI-STR.	1
		BUNDESSTR. 2	1
		BUSCHALLEE / SULZFELDER STR.	1
		FALKENBERGER STR. / PIESPORTER STR.	1
		GOUNODSTR.	1
		GOUNODSTR. / SMETANASTR.	1
		GUSTAV-ADOLF-STR.	2
		GUSTAV-ADOLF-STR. / GUSTAV-ADOLF-STR.	1
		GUSTAV-ADOLF-STR. / HAMBURGER PLATZ	1
		HEINERSDORFER STR. / JACOBSONSTR. / LANGHANSSTR.	1
		HUBERTUSDAMM / MÖSERSTR.	1
		KRÄHENFUßZEILE / BUCHER CHAUSSEE	1
		LEHDERSTR. / ROELCKESTR.	1
		LIEBERMANNSTR. / BERLINER ALLEE	1
		MAHLERSTR. / TASSOSTR. / BERLINER ALLEE	1
		NEUMAGENER STR. / WITTLICHER STR.	1
		PASEDAGPLATZ / RENNBAHNSTR.	1
		PISTORIUSSTR.	2
		ROELCKESTR.	1
		ROMAIN-ROLLAND-STR. / WISCHBERGEWEG	1
		ROSSINISTR. / BERLINER ALLEE	1
		ROTHENBACHSTR.	1
		STRAÙE 18	1
		TRESKOWSTR.	1
		WIGANDSTALER STR.	1
		ZUR RINGALLEE / AN DER INDUSTRIEBAHN / ROELCKESTR.	1
Verkehrsunfälle im Bezirk WS		35	
Verkehrsunfälle im A 14			38
15	PB	BORNHOLMER STR. / SCHÖNHAUSER ALLEE / WISBYER STR.	1
		CHORINER STR.	1
		DANZIGER STR.	1
		DANZIGER STR. / KOLLWITZSTR. / SENEFELDERSTR.	1
		DUNCKERSTR. / WICHERTSTR.	2
		ERICH-WEINERT-STR. / PRENZLAUER ALLEE	1
		GLEIMSTR. / SCHÖNHAUSER ALLEE / STARGARDER STR.	1
		GNEISTSTR. / SCHÖNHAUSER ALLEE	2
		GREIFENHAGENER STR.	1
		GUDVANGER STR. / TALSTR. / WISBYER STR.	1
		HUSEMANNSTR.	1
		KOLLWITZSTR. / WÖRTHER STR.	1
		METZER STR. / SCHÖNHAUSER ALLEE / SCHWEDTER STR.	2
		OSTSEESTR. / PRENZLAUER ALLEE / PRENZLAUER PROMENADE / WISBYER STR.	1
		SCHÖNHAUSER ALLEE	4
Verkehrsunfälle im Bezirk PB		21	

**Verkehrsunfallörtlichkeiten von Kindern
in der Direktion 1
nach Polizeiabschnitten und Bezirken(alt)**

2018				
Pol. Abschnitt	Bezirk (alt)	Ort	Anzahl der VU	
15				
Verkehrsunfälle im A 15			21	
16	FH	OTTO-BRAUN-STR.	1	
	Verkehrsunfälle im Bezirk FH		1	
	PB	AM FRIEDRICHSHAIN / FRIEDENSTR.		1
		DANZIGER STR.		1
		DIESTERWEGSTR.		1
		GREIFSWALDER STR.		2
		GREIFSWALDER STR. / DIETRICH-BONHOEFFER-STR.		1
		GREIFSWALDER STR. / GRELLSTR. / STORKOWER STR.		1
		GREIFSWALDER STR. / LILLI-HENOCH-STR.		1
		HERMANN-BLANKENSTEIN-STR. / AUGUST-LINDEMANN-STR. / FGB STORKOWER STR.		1
		HOSEMANNSTR. / OSTSEESTR.		1
		IMMANUELKIRCHSTR.		1
		KNIPRODESTR.		2
		KNIPRODESTR. / RUDOLF-SCHWARZ-STR.		1
		KNIPRODESTR. / STEDINGERWEG / HANNS-EISLER-STR.		1
		LANDSBERGER ALLEE		1
		METZER STR. / STRAßBURGER STR.		1
		RICHARD-ERMISCH-STR.		1
	STORKOWER STR.		2	
	WÖRTHER STR.		1	
	Verkehrsunfälle im Bezirk PB			21
Verkehrsunfälle im A 16			22	
Gesamtergebnis			183	

**Verkehrsunfälle 2018
mit Beteiligung von Kindern
in der Direktion 2
(Spandau; Charlottenburg/Wilmersdorf)**

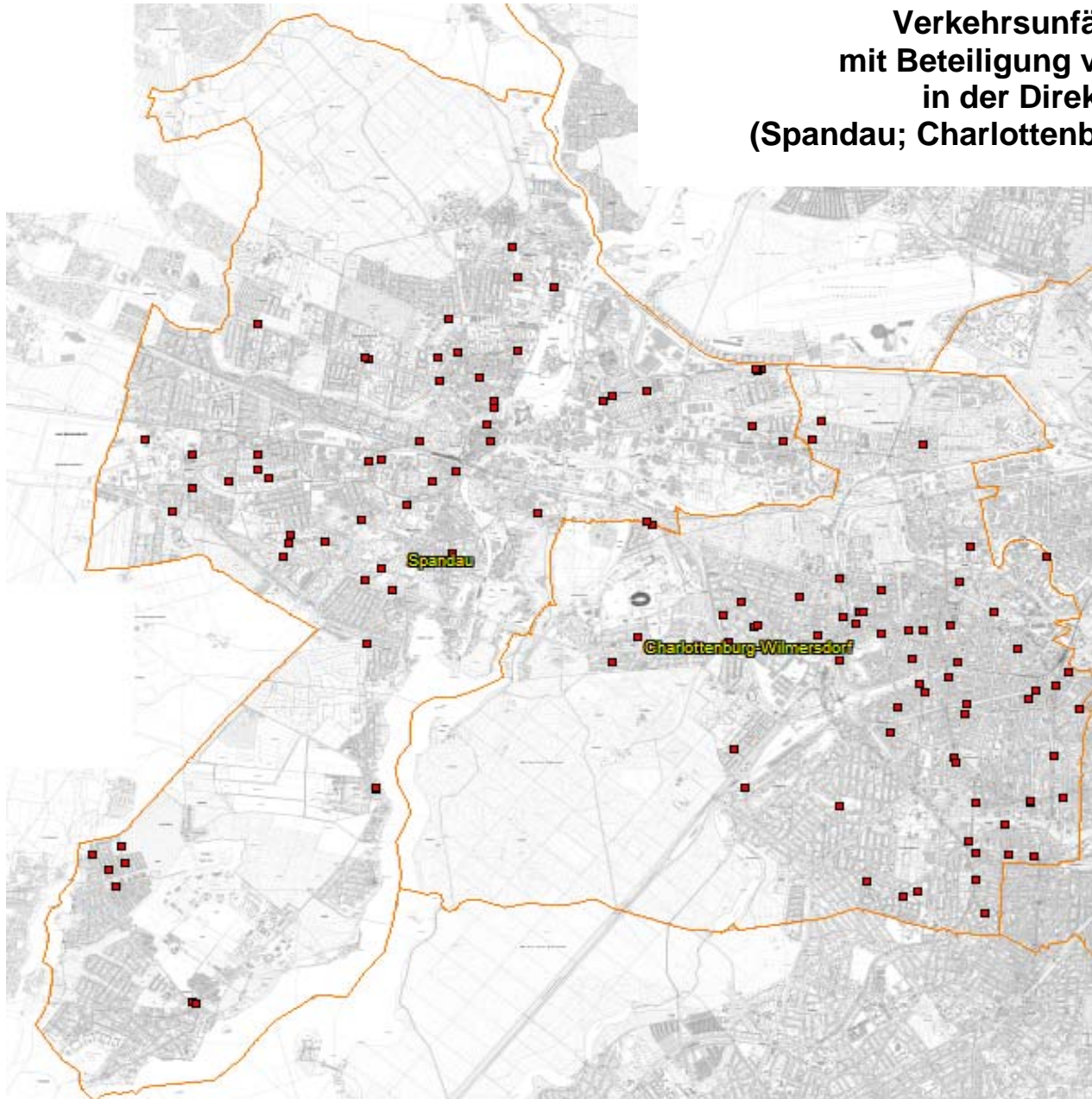

**Verkehrsunfallörtlichkeiten von Kindern
in der Direktion 2
nach Polizeiabschnitten und Bezirken(alt)**

2018				
Pol. Abschnitt	Bezirk (alt)	Ort	Anzahl der VU	
21	SP	ACKERSTR. / ASKANIERRING / FALKENSEER CHAUSSEE	1	
		AM JULIUSTURM / JÜDENSTR.	1	
		ASKANIERRING / FALKENHAGENER STR. / FALKENHAGENER TOR	1	
		BORKZEILE / SEEGEFELDER STR.	1	
		BREITE STR.	1	
		BURSCHEIDER WEG	1	
		CHARLOTTENBURGER CHAUSSEE / RUHLEBENER STR. / TELTOWER STR. / AN DEN FRE	1	
		DAUMSTR.	1	
		ELISABETHSTR. / SCHÖNWALDER STR.	1	
		FALKENSEER CHAUSSEE	1	
		FALKENSEER CHAUSSEE / SIEGENER STR. / WESTERWALDSTR.	3	
		FALKENSEER CHAUSSEE / STADTRANDSTR.	1	
		FEHRBELLINER STR.	1	
		FELDSTR. / NEUENDORFER STR. / SCHÖNWALDER STR.	1	
		FÜRSTENWEG / HOHENZOLLERNRING / RADELANDSTR.	1	
		GOLDBECKWEG	1	
		HAKENFELDER STR. / MERTENSSTR. / NIEDERNEUENDORFER ALLEE / STREITSTR.	1	
		NEUENDORFER STR.	2	
		QUELLWEG	1	
		RAUCHSTR.	2	
		ROHRDAMM	1	
SAATWINKLER DAMM	3			
SCHÜTZENSTR.	1			
Verkehrsunfälle im Bezirk SP			29	
Verkehrsunfälle im A 21			29	
22	CH	ALTE ALLEE / ZIKADENWEG	1	
		DICKENSWEG	1	
		EICHENALLEE / LINDENALLEE	1	
		EPIPHANIENWEG / KNOBELSDORFFSTR.	1	
		FÜRSTENPLATZ	1	
		GOEBELSTR.	1	
		HECKERDAMM	1	
		HEERSTR. / PREUßENALLEE	2	
		HEERSTR. / SOLDAUER ALLEE / TEUFELSSEESTR.	1	
		KAISERDAMM	1	
		KIPLINGWEG / KRANZALLEE	1	
		LERSCHPFAD / SPANDAUER DAMM / A 100 BAB / SPANDAUER-DAMM-BRÜCKE / 100 AS S	1	
		MARATHONALLEE	1	
		OLDENBURGALLEE	1	
		WÜRTTEMBERGALLEE / FÜRSTENPLATZ	1	
		Verkehrsunfälle im Bezirk CH		
	SP	CHARLOTTENBURGER CHAUSSEE	1	
		CHARLOTTENBURGER CHAUSSEE / STENDELWEG	1	
	Verkehrsunfälle im Bezirk SP			2
	WI	AM BAHNHOF GRUNEWALD	1	
		FRANZENSBADER STR. / HUBERTUSALLEE	1	
Verkehrsunfälle im Bezirk WI			2	
Verkehrsunfälle im A 22			20	
23	SP	ALT-GATOW / PLIEVIERSTR.	2	

**Verkehrsunfallörtlichkeiten von Kindern
in der Direktion 2
nach Polizeiabschnitten und Bezirken(alt)**

2018					
Pol. Abschnitt	Bezirk (alt)	Ort	Anzahl der VU		
23	SP	AM LANDSCHAFTSPARK GATOW	1		
		BARMBEKER WEG	1		
		BEYERSTR. / PICHELSDORFER STR.	1		
		BLAKENHEIDEWEG / GATOWER STR. / STRAÙE 270	1		
		BRUNSBÜTTELER DAMM	1		
		BRUNSBÜTTELER DAMM / KLOSTERSTR. / RUHLEBENER STR.	1		
		BRUNSBÜTTELER DAMM / NAUENER STR.	1		
		BRUNSBÜTTELER DAMM / PÄWESINER WEG	1		
		CHARLES-LINDBERGH-STR.	1		
		ELSFLEETHER WEG	1		
		GATOWER STR. / HEERSTR.	1		
		HABERLANDWEG	1		
		HEERSTR.	1		
		HEERSTR. / WILHELMSTR.	1		
		KLADOWER DAMM / RITTERFELDDAMM	1		
		LOSCHWITZER WEG	1		
		MAGISTRATSWEG	1		
		NENNHAUSER DAMM	1		
		PICHELSDORFER STR.	1		
		RÄCKNITZER STEIG	1		
		REX-WAITE-STR. / AM LANDSCHAFTSPARK GATOW	1		
		REX-WAITE-STR. / CHARLES-LINDBERGH-STR.	1		
		RITTERFELDDAMM	1		
		RITTERFELDDAMM / EICHELMATENWEG	1		
		SCHMIDT-KNOBELSDORF-STR. / SEEBURGER STR. / SEEBURGER WEG / ULRIKENSTR. /	1		
		SEEBURGER STR.	1		
		SEMMELLÄNDERWEG	1		
		STAAKENER FELDSTR.	1		
		SÜDEKUMZEILE	2		
		WILHELMSTR.	1		
		Verkehrsunfälle im Bezirk SP			33
		Verkehrsunfälle im A 23			33
		24	CH	ALT-LIETZOW	1
BISMARCKSTR.	1				
BISMARCKSTR. / KAISER-FRIEDRICH-STR.	1				
BISMARCKSTR. / RICHARD-WAGNER-STR. / SESENHEIMER STR.	1				
CHRISTSTR.	1				
DERNBURGSTR. / NEUE KANTSTR. / WUNDTSTR.	1				
DROYSENSTR. / GERVINUSSTR. / WINDSCHEIDSTR.	1				
GIESEBRECHTSTR. / KURFÜRSTENDAMM	1				
KAISERDAMM	1				
KANTSTR. / KRUMME STR.	1				
KANTSTR. / WINDSCHEIDSTR.	1				
NIEBUHRSTR. / WILMERSDORFER STR.	1				
SALDERNSTR.	1				
SCHWAMBZEILE	1				
SOPHIE-CHARLOTTEN-STR.	2				
SYBELSTR.	1				
WERNIGERODER STR.	1				
Verkehrsunfälle im Bezirk CH			18		
WI		JOACHIM-FRIEDRICH-STR.	1		

**Verkehrsunfallörtlichkeiten von Kindern
in der Direktion 2
nach Polizeiabschnitten und Bezirken(alt)**

2018			
Pol. Abschnitt	Bezirk (alt)	Ort	Anzahl der VU
24	WI	WESTFÄLISCHE STR.	1
		XANTENER STR.	1
	Verkehrsunfälle im Bezirk WI		3
Verkehrsunfälle im A 24			21
25	CH	BUDAPESTER STR. / HARDENBERGSTR. / KANTSTR.	1
		FASANENSTR. / KURFÜRSTENDAMM	1
		FRANKLINSTR. / HELMHOLTZSTR. / GOTZKOWSKYBRÜCKE	1
		GOETHESTR. / KNESEBECKSTR.	1
		JOACHIMSTHALER STR. / KURFÜRSTENDAMM / JOACHIMSTHALER PLATZ	1
		MARIE-ELISABETH-LÜDERS-STR. / OTTO-SUHR-ALLEE	1
		NÜRNBERGER STR.	1
		UHLANDSTR.	1
Verkehrsunfälle im Bezirk CH		8	
Verkehrsunfälle im A 25			8
26	WI	AM VOLKSPARK / BLISSESTR.	1
		AßMANNSHAUSER STR.	1
		BARSTR.	1
		BERLINER STR.	1
		BERLINER STR. / MEHLITZSTR.	1
		BUNDESALLEE / TRAUTENAUSR.	1
		DETMOLDER STR.	2
		DETMOLDER STR. / KOBLENZER STR.	1
		DETMOLDER STR. / MECKLENBURGISCHE STR. / RUDOLSTÄDTER STR.	1
		KONSTANZER STR. / WESTFÄLISCHE STR.	1
		PRINZREGENTENSTR.	1
		SÜDWESTKORSO	1
		WARNEMÜNDER STR.	1
		WESTFÄLISCHE STR.	1
		WIESBADENER STR.	1
ZOPPOTER STR.	1		
Verkehrsunfälle im Bezirk WI		17	
Verkehrsunfälle im A 26			17
Gesamtergebnis			128



**Verkehrsunfälle 2018
mit Beteiligung von Kindern
in der Direktion 3
(Mitte)**

**Verkehrsunfallörtlichkeiten von Kindern
in der Direktion 3
nach Polizeiabschnitten und Bezirken(alt)**

2018			
Pol. Abschnitt	Bezirk (alt)	Ort	Anzahl der VU
31	MI	AM ZWIRNGRABEN / AN DER SPANDAUER BRÜCKE / DIRCKSENSTR.	1
		AN DER SPANDAUER BRÜCKE	1
		BERGSTR. / TORSTR.	1
		BRUNNENSTR. / INVALIDENSTR. / VETERANENSTR.	1
		DIRCKSENSTR. / ROCHSTR.	1
		FEHRBELLINER STR.	1
		GARTENSTR.	1
		GIPSSTR.	1
		GORMANNSTR.	1
		HABERSAATHSTR.	1
		IDA-VON-ARNIM-STR.	1
		KASTANIENALLEE	1
		KOPPENPLATZ / LINIENSTR.	1
		LINIENSTR.	1
		PFLUGSTR. / SCHWARTZKOPFFSTR.	1
		TORSTR. / ALTE SCHÖNHAUSER STR. / SCHÖNHAUSER ALLEE / ROSA-LUXEMBURG-STR	1
Verkehrsunfälle im Bezirk MI			16
Verkehrsunfälle im A 31			16
32	MI	ALEXANDERPLATZ	1
		ALEXANDERSTR. / GRUNERSTR.	1
		ALEXANDERSTR. / HOLZMARKTSTR. / STRALAUER STR.	1
		ALEXANDERSTR. / MAGAZINSTR. / VOLTAIRESTR.	1
		KARL-LIEBKNECHT-STR.	1
		KÖPENICKER STR. / NEUE JAKOBSTR. / SCHULZE-DELITZSCH-PLATZ	1
		OTTO-BRAUN-STR. / MOLLSTR.	2
		Verkehrsunfälle im Bezirk MI	
FH	LICHTENBERGER STR.	1	
Verkehrsunfälle im Bezirk FH			1
Verkehrsunfälle im A 32			9
33	TG	ALT-MOABIT	1
		ALT-MOABIT / GOTZKOWSKYSTR.	1
		BREMER STR.	1
		CLAIRE-WALDOFF-PROMENADE	1
		FRIEDRICH-KRAUSE-UFER	1
		HUTTENSTR. / WIEBESTR.	1
		LESSER-URY-WEG / INVALIDENSTR.	1
		MINNA-CAUER-STR. / TUNNEL TIERGARTEN SPREEBOGEN / INVALIDENSTR. / TUNNEL TI	1
		OLDENBURGER STR. / OTTOSTR. / TURMSTR.	2
		SIEMENSSTR. / ERNA-SAMUEL-STR.	1
		STROMSTR.	1
ZWINGLISTR.	1		
Verkehrsunfälle im Bezirk TG			13
Verkehrsunfälle im A 33			13
34	MI	EBERTSTR.	1
		GLINKASTR. / NEUSTÄDTISCHE KIRCHSTR. / UNTER DEN LINDEN	1
		MITTELSTR.	1
		NIEDERKIRCHNERSTR. / ZIMMERSTR. / WILHELMSTR.	1
		PLATZ DES 18. MÄRZ	1
Verkehrsunfälle im Bezirk MI			5

**Verkehrsunfallörtlichkeiten von Kindern
in der Direktion 3
nach Polizeiabschnitten und Bezirken(alt)**

2018			
Pol. Abschnitt	Bezirk (alt)	Ort	Anzahl der VU
34	TG	ALT-MOABIT / KIRCHSTR.	1
		FLENSBURGER STR. / LESSINGSTR.	2
		GENTHINER STR. / KURFÜRSTENSTR.	1
		GENTHINER STR. / LÜTZOWSTR.	1
		HOFJÄGERALLEE	1
		KEITHSTR. / LÜTZOWUFER	1
		PAULSTR.	1
		POTSDAMER STR.	1
		STRASSE DES 17. JUNI	1
		TIERGARTENSTR. / HERBERT-VON-KARAJAN-STR.	1
	Verkehrsunfälle im Bezirk TG		11
Verkehrsunfälle im A 34			16
35	WD	BARFUSSTR. / MÜLLERSTR. / TRANSVAALSTR.	1
		LIEBENWALDER STR. / REINICKENDORFER STR.	1
		MÜLLERSTR. / SEESTR.	1
		REINICKENDORFER STR. / SCHERERSTR.	1
		SEESTR.	1
		TEGELER STR.	1
		TRANSVAALSTR.	2
		TRIFTSTR. / WILLDENOWSTR.	1
		UNGARNSTR.	1
	UNGARNSTR. / LOUISE-SCHROEDER-PLATZ	1	
Verkehrsunfälle im Bezirk WD		11	
Verkehrsunfälle im A 35			11
36	WD	BADSTR.	1
		BRUNNENSTR.	3
		CHAUSSEESTR.	1
		GRENZSTR.	1
		GRÜNTALER STR. / OSLOER STR. / BORNHOLMER STR.	1
		GUSTAV-MEYER-ALLEE / RÜGENER STR. / BRUNNENSTR.	1
		HEIDEBRINKER STR.	1
		HOLZSTR.	1
		KATTEGATSTR. / WOLLANKSTR.	1
		KOLONIESTR.	1
		LORTZINGSTR. / PUTBUSSE STR.	1
		NORDBAHNSTR. / WOLLANKSTR.	1
		OSLOER STR. / PRINZENALLEE	2
		PRINZENALLEE / SOLDINER STR.	1
		RAMLERSTR. / BRUNNENSTR.	1
		SCHWEDENSTR.	1
	STERNSTR.	1	
STRALSUNDER STR.	1		
WATTSTR.	1		
WEDDINGSTR.	1		
WIESENSTR.	1		
Verkehrsunfälle im Bezirk WD		24	
Verkehrsunfälle im A 36			24
Gesamtergebnis			89

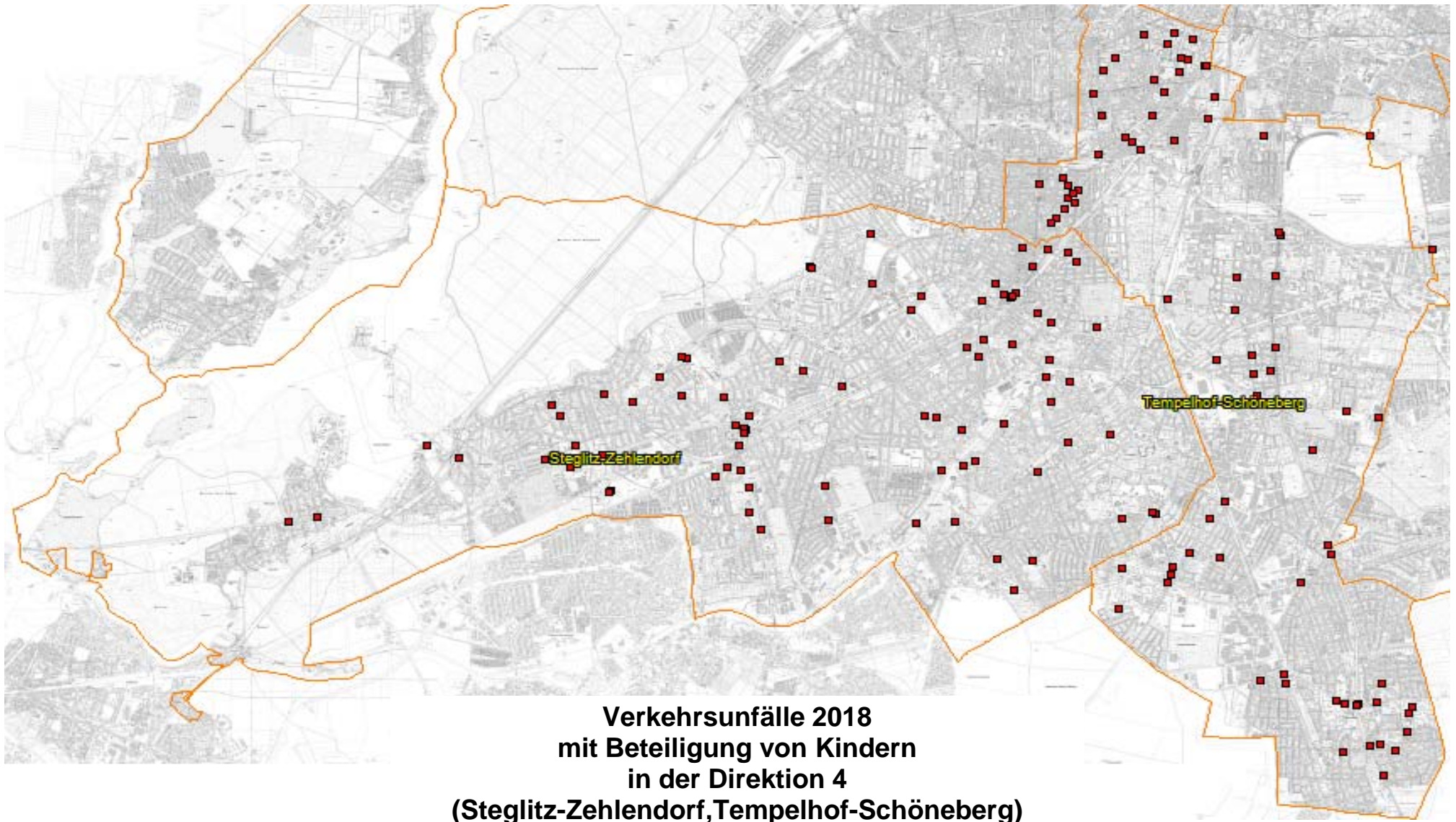

**Verkehrsunfallörtlichkeiten von Kindern
in der Direktion 4
nach Polizeiabschnitten und Bezirken(alt)**

2018			
Pol. Abschnitt	Bezirk (alt)	Ort	Anzahl der VU
41	SB	BARBAROSSASTR.	1
		BÜLOWSTR. / FROBENSTR.	1
		BÜLOWSTR. / GOEBENSTR. / MANSTEINSTR. / YORCKSTR.	2
		BÜLOWSTR. / STEINMETZSTR.	1
		GLEDITSCHSTR.	1
		GOEBENSTR. / PALLASSTR. / POTSDAMER STR.	1
		GOEBENSTR. / STEINMETZSTR.	1
		GRUNEWALDSTR. / BAYERISCHER PLATZ	2
		HOHENSTAUFFENSTR. / MARTIN-LUTHER-STR.	1
		NOLLENDORFSTR.	1
		POTSDAMER STR.	1
		VORBERGSTR.	1
		WINTERFELDTSTR.	1
		Verkehrsunfälle im Bezirk SB	
Verkehrsunfälle im A 41			15
42	SB	AM RATHAUS	1
		BRESLAUER PLATZ	1
		BUNDESALLEE	1
		DOMINICUSSTR. / EBERSSTR.	1
		DOMINICUSSTR. / FEURIGSTR. / FRITZ-REUTER-STR.	1
		DOMINICUSSTR. / HAUPTSTR.	1
		ERFURTER STR. / WEXSTR.	1
		HAUPTSTR.	3
		HEDWIGSTR.	1
		HOCHKIRCHSTR.	1
		KESSELSDORFSTR. / KOLONNENSTR.	1
		LAUTERSTR.	1
		LEUTHENER STR.	1
		PERELSPLATZ	1
		RHEINSTR.	2
		RHEINSTR. / SAARSTR. / SCHMILJANSTR.	2
		Verkehrsunfälle im Bezirk SB	
Verkehrsunfälle im A 42			20
43	ZD	ALEMANNENSTR.	1
		ALTKANZLERSTR. / WILSKISTR.	1
		AM SCHLACHTENSEE / ELVIRASTEIG / GOETHESTR.	1
		ARGENTINISCHE ALLEE	1
		ARGENTINISCHE ALLEE / FISCHERHÜTTENSTR. / RAUWEILERSTEIG	1
		ARGENTINISCHE ALLEE / SVEN-HEDIN-STR.	1
		BERLINER STR. / CLAYALLEE / POTSDAMER STR. / TELTOWER DAMM	2
		BREISGAUER STR. / SCHOPENHAUERSTR.	1
		BUSSEALLEE	1
		CLAYALLEE	1
		CLAYALLEE / KÖNIGIN-LUISE-STR. / IM JAGEN	2
		CLAYALLEE / SUNDGAUER STR.	1
		GRENZPFAD	1
		HEIMAT / LEO-BAECK-STR.	1
		IHNSTR.	1
		KÖNIGSTR.	1
KÖNIGSTR. / MARTIN-BUBER-STR. / ONKEL-TOM-STR. / POTSDAMER STR.	1		

**Verkehrsunfallörtlichkeiten von Kindern
in der Direktion 4
nach Polizeiabschnitten und Bezirken(alt)**

2018			
Pol. Abschnitt	Bezirk (alt)	Ort	Anzahl der VU
43	ZD	KÖNIGSTR. / PFAUENINSELCHAUSSEE	1
		KRONPRINZESSINNENWEG	1
		LAEHRSTR. / TELTOWER DAMM	1
		LINDENTHALER ALLEE / LLOYD-G.-WELLS-STR.	1
		LLOYD-G.-WELLS-STR.	1
		MACHNOWER STR. / SCHÖNOWER STR.	1
		MATTERHORNSTR.	1
		NIKLASSTR. / SPANISCHE ALLEE	1
		ONKEL-TOM-STR.	1
		POTSDAMER CHAUSSEE	2
		TELTOWER DAMM	4
		WASGENSTR. / WESTHOFENER WEG	1
		Verkehrsunfälle im Bezirk ZD	
Verkehrsunfälle im A 43			35
44	SB	ARNULFSTR. / PRELLERWEG / RÖBLINGSTR.	1
		Verkehrsunfälle im Bezirk SB	
44	TE	ALARICHSTR. / ARNULFSTR. / ATTIASSTR. / MANTEUFFELSTR.	1
		BAYERNRING / MANFRED-VON-RICHTHOFEN-STR.	1
		BORUSSIASTR. / TEMPELHOFFER DAMM	1
		CANTORSTEIG / KAISERSTR.	1
		COLUMBIADAMM / LILIENTHALSTR.	1
		ESCHERSHEIMER STR. / OBERLANDSTR. / SILBERSTEINSTR.	1
		GERSDORFSTR. / KURFÜRSTENSTR.	1
		KAISERIN-AUGUSTA-STR.	1
		KAISERSTR.	1
		KURFÜRSTENSTR. / RATHAUSSTR.	1
		MARIENDORFER DAMM	1
		RATHAUSSTR.	1
		TEMPELHOFFER DAMM	2
		Verkehrsunfälle im Bezirk TE	
Verkehrsunfälle im A 44			15
45	ST	ALBRECHTSTR.	1
		ALBRECHTSTR. / DÜPPELSTR. / KUHLIGKSHOFSTR.	2
		ALBRECHTSTR. / GRUNEWALDSTR. / SCHLOßSTR.	1
		ALBRECHTSTR. / PLANTAGENSTR.	1
		DÜPPELSTR.	1
		FLORASTR.	1
		GARDESCHÜTZENWEG	1
		GELIEUSTR. / UNDINESTR. / HÄNDELPLATZ	1
		HAYDNSTR.	1
		HAYDNSTR. / HINDENBURGDAMM / MANTEUFFELSTR.	1
		HÜNENSTEIG	1
		JOHANNA-STEGEN-STR. / SEDANSTR.	1
		LAUENBURGER STR.	2
		MARKELSTR.	1
		ROTHENBURGSTR.	2
		SCHÖNEBERGER STR.	1
Verkehrsunfälle im Bezirk ST			19

**Verkehrsunfallörtlichkeiten von Kindern
in der Direktion 4
nach Polizeiabschnitten und Bezirken(alt)**

2018			
Pol. Abschnitt	Bezirk (alt)	Ort	Anzahl der VU
45	ZD	ALTENSTEINSTR.	2
		KÖNIGIN-LUISE-STR.	1
		PACELLIALLEE	1
	Verkehrsunfälle im Bezirk ZD		4
Verkehrsunfälle im A 45			23
46	ST	ALTDORFER STR. / BREMER STR. / GOERZALLEE	1
		BARNACKUFER / GIESENSDORFER STR.	1
		BIRKBUSCHSTR.	1
		BLANKENHAINER STR.	1
		BLOCHMANNSTR.	1
		CALANDRELLISTR. / MOZARTSTR.	1
		CHARLOTTENSTR.	1
		DRAKESTR.	2
		DÜRERSTR.	1
		FLOYD-L.-PARKS-WEG / FRANK-L.-HOWLEY-WEG	1
		GALLWITZALLEE	1
		GOETHESTR. / KÖNIGSBERGER STR.	1
		KRAHMERSTR.	1
		LANKWITZER STR. / LORENZSTR.	1
		LICHTERFELDER RING	1
		MALTESERSTR.	1
		MALTESERSTR. / MARCHANDSTR.	1
		MÜRWIKER STR. / SCHOTTMÜLLERSTR.	1
		OSDORFER STR. / OSTPREUßENDAMM	1
		RINGSTR. / WÜLLENWEBERWEG	1
	SCHEELESTR.	1	
	SIEMENSSTR.	1	
	WISMARER STR.	1	
Verkehrsunfälle im Bezirk ST		24	
	ZD	BERLINER STR. / DAHLEMER WEG / THIELALLEE / UNTER DEN EICHEN	1
Verkehrsunfälle im Bezirk ZD		1	
Verkehrsunfälle im A 46			25
47	TE	ALT-LICHTENRADE / GROß-ZIETHENER STR.	1
		BAHNHOFSTR. / REHAGENER STR.	1
		BAMBERGER STR.	1
		BARNETSTR.	1
		BARNETSTR. / GROß-ZIETHENER STR. / LICHTENRADER DAMM	2
		BARNETSTR. / HALKER ZEILE	1
		BECKMANNSTR.	1
		BRITZER STR.	1
		BRITZER STR. / ROTKOPFWEG	1
		BUCKOWER CHAUSSEE / HALKER ZEILE / RICHARD-TAUBER-DAMM	1
		GOLDSCHMIDTWEG / SCHICHAUWEG	1
		GOLTZSTR. / KIRCHHAINER DAMM / LICHTENRADER DAMM / PAPLITZER STR. / IM DOMS	1
		HAUSSTOCKWEG	1
		HILDBURGHÄUSER STR. / FRIEDENFELSER STR.	1
		HILDBURGHÄUSER STR. / WALDSASSENER STR. / WESKAMMSTR.	1
		HORSTWALDER STR. / KIRCHHAINER DAMM / WITTELSBACHERSTR.	1
		HRANITZKYSTR. / KIEPERTSTR. / MARIENFELDER ALLEE	1

**Verkehrsunfallörtlichkeiten von Kindern
in der Direktion 4
nach Polizeiabschnitten und Bezirken(alt)**

2018				
Pol. Abschnitt	Bezirk (alt)	Ort	Anzahl der VU	
47	TE	KETTINGER STR. / MARIENDORFER DAMM / SANDSTEINWEG	1	
		MALTESERSTR. / FRIEDENFELSER STR.	1	
		MARIENDORFER DAMM	1	
		MARIENFELDER ALLEE	1	
		MARIENFELDER ALLEE / DOMAGKSTR.	1	
		MARIENFELDER ALLEE / FRIEDENFELSER STR.	1	
		MEßMERSTR.	1	
		NAHARIYASTR.	2	
		PECHSTEINSTR.	1	
		SCHICHAUWEG / WÜNSDORFER STR.	2	
		TIRSCHENREUTHER RING	1	
		WEILBURGSTR.	1	
		WÜNSDORFER STR.	1	
		Verkehrsunfälle im Bezirk TE		33
		Verkehrsunfälle im A 47		33
Gesamtergebnis		166		

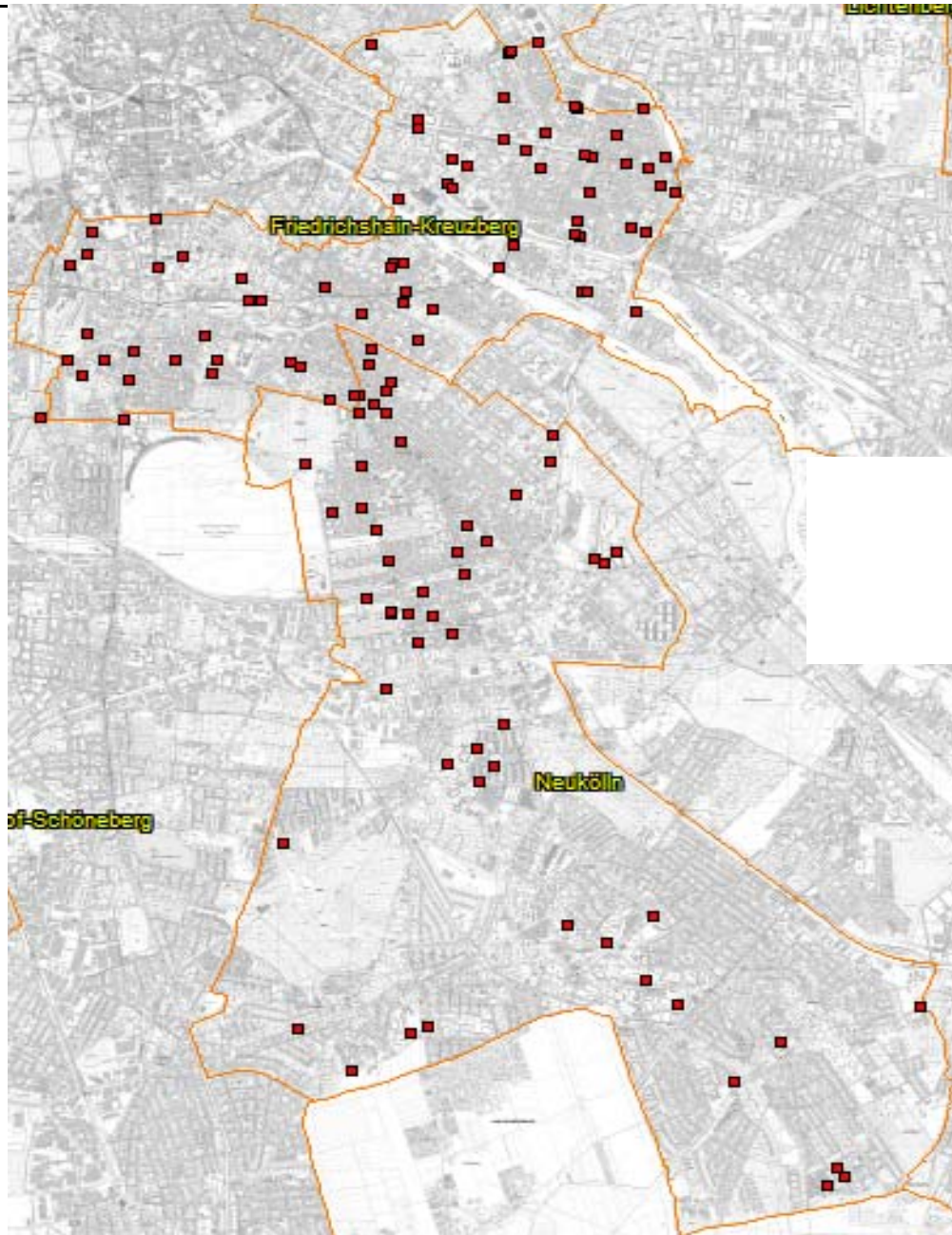

**Verkehrsunfälle 2018
mit Beteiligung von Kindern
in der Direktion 5
(Friedrichshain-Kreuzberg,Neukölln)**

**Verkehrsunfallörtlichkeiten von Kindern
in der Direktion 5
nach Polizeiabschnitten und Bezirken(alt)**

2018			
Pol. Abschnitt	Bezirk (alt)	Ort	Anzahl der VU
52	KB	AM TEMPELHOFFER BERG	1
		BAERWALDSTR.	1
		BAERWALDSTR. / GNEISENAUSTR.	1
		BLÜCHERSTR.	1
		DUDENSTR. / LOEWENHARDTDAMM / KOLONNENBRÜCKE	1
		DUDENSTR. / MEHRINGDAMM / TEMPELHOFFER DAMM / PLATZ DER LUFTBRÜCKE	1
		FICHTESTR. / GRIMMSTR. / KÖRTESTR. / URBANSTR. / GRIMMPARK	1
		GNEISENAUSTR. / MEHRINGDAMM / YORCKSTR.	1
		GNEISENAUSTR. / ZOSSENER STR. / U-BHF. GNEISENAUSTR.	1
		GROßBEERENSTR. / HAGELBERGER STR.	1
		HASENHEIDE	1
		HORNSTR. / MÖCKERNSTR.	1
		KATZBACHSTR. / YORCKSTR.	2
		KREUZBERGSTR. / MÖCKERNSTR.	1
		URBANSTR.	3
Verkehrsunfälle im Bezirk KB			18
Verkehrsunfälle im A 52			18
53	KB	ADALBERTSTR.	2
		AM BERLIN MUSEUM / LINDENSTR. / MARKGRAFENSTR.	1
		FRIEDRICHSTR.	2
		GITSCHINER STR.	1
		GITSCHINER STR. / PRINZENSTR.	1
		GÖRLITZER STR. / LÜBBENER STR.	1
		HALLESCHES UFER / SCHÖNEBERGER STR. / SCHÖNEBERGER BRÜCKE / MENDELSSOHN-BARTHOLD	1
		LAUSITZER PLATZ	1
		LOBECKSTR. / WASSERTORSTR.	1
		MANTEUFFELSTR.	1
		MANTEUFFELSTR. / MUSKAUER STR.	1
		MANTEUFFELSTR. / REICHENBERGER STR.	1
		PÜCKLERSTR. / WRANGELSTR.	1
		REICHENBERGER STR.	1
		SCHÖNEBERGER STR.	1
SPREEWALDPLATZ	1		
STRESEMANNSTR.	1		
Verkehrsunfälle im Bezirk KB			19
Verkehrsunfälle im A 53			19
54	NK	ARONSSTR. / DAMMWEG	1
		BÖHMISCHE STR. / RICHARDSTR.	1
		BÜRKNERSTR.	1
		GRENZALLEE / DAMMWEG / SONNENALLEE	1
		HOBRECHTSTR.	1
		HOBRECHTSTR. / SONNENALLEE	1
		KARL-MARX-PLATZ	1
		REUTERPLATZ	1
		REUTERSTR.	1
		REUTERSTR. / SONNENALLEE	1
		SONNENALLEE	1
		STUTTGARTER STR.	1
		TEUPITZER STR.	1
TEUPITZER STR. / HEIDELBERGER STR. / TREPTOWER STR.	1		

**Verkehrsunfallörtlichkeiten von Kindern
in der Direktion 5
nach Polizeiabschnitten und Bezirken(alt)**

2018			
Pol. Abschnitt	Bezirk (alt)	Ort	Anzahl der VU
54		Verkehrsunfälle im Bezirk NK	14
Verkehrsunfälle im A 54			14
55	NK	BAMBACHSTR. / SILBERSTEINSTR.	1
		BENDASTR.	1
		BRITZER DAMM / GERMANIAPROMENADE	1
		BÜRGERSTR. / RUNGIUSSTR.	1
		COLUMBIADAMM	1
		FLUGHAFENSTR. / HERMANNSTR. / U-BHF. BODDINSTR.	1
		GLASOWER STR. / HERMANNSTR.	1
		HASENHEIDE / HERMANNSTR. / KARL-MARX-STR. / HERMANNPLATZ	1
		HERMANNSTR.	1
		HERMANNSTR. / LEINESTR.	1
		HERTASTR. / SILBERSTEINSTR.	1
		KARL-MARX-STR.	1
		KARL-MARX-STR. / KIRCHHOFSTR. / SCHIERKER STR.	1
		KARL-MARX-STR. / WEICHSELSTR.	1
		KIENITZER STR.	1
		LICHTENRADER STR.	1
		MARIENDORFER WEG	2
		Verkehrsunfälle im Bezirk NK	18
Verkehrsunfälle im A 55			18
56	NK	BLASCHKOALLEE / FRITZ-REUTER-ALLEE (ENDE)	1
		BUCKOWER DAMM	1
		CHRISTOPH-RUDEN-STR.	1
		DRUSENHEIMER WEG / MARIENFELDER CHAUSSEE / QUARZWEG	1
		ELLY-HEUSS-KNAPP-STR.	1
		FRITZ-ERLER-ALLEE	1
		FULHAMER ALLEE	1
		GERLINGER STR. / WARMENSTEINACHER STR.	1
		GROß-ZIETHENER CHAUSSEE / ZITTAUER STR. / PARK AM RUDOWER FLIEß	1
		HOLZMINDENER STR.	1
		KÖPENICKER STR. / ALT-RUDOW	1
		LIESELOTTE-BERGER-STR. / ELISABETH-SELBERT-STR.	1
		LIESELOTTE-BERGER-STR. / ELLY-HEUSS-KNAPP-STR.	1
		LÖWENSTEINRING	1
		LOWISE-REUTER-RING	1
		MOHRINER ALLEE	1
		NEUDECKER WEG / AN DER RUDOWER HÖHE	1
		ONKEL-BRÄSIG-STR.	1
		PARCHIMER ALLEE	1
		RUDOWER STR.	1
		THEODOR-LOOS-WEG	1
		WUTZKYALLEE	1
		Verkehrsunfälle im Bezirk NK	22
Verkehrsunfälle im A 56			22
51	FH	ANDREASSTR. / HOLZMARKTSTR. / STRALAUER PLATZ / AN DER SCHILLINGBRÜCKE	1
		ANDREASSTR. / KARL-MARX-ALLEE / LEBUSER STR.	1
		AUERSTR. / STRAßMANNSTR. / RICHARD-SORGE-STR.	1
		BOSESTR. / CORINTHSTR.	1
		BOXHAGENER STR.	1

**Verkehrsunfallörtlichkeiten von Kindern
in der Direktion 5
nach Polizeiabschnitten und Bezirken(alt)**

2018					
Pol. Abschnitt	Bezirk (alt)	Ort	Anzahl der VU		
51	FH	CORINTHSTR.	1		
		DÄNZIGER STR. / LANDSBERGER ALLEE / PETERSBURGER STR.	2		
		FRANKFURTER ALLEE	1		
		FRANKFURTER ALLEE / JUNGSTR. / VOIGTSTR.	1		
		FRANKFURTER ALLEE / NIEDERBARNIMSTR. / PROSKAUER STR.	1		
		FRANKFURTER ALLEE / WALDEYERSTR. / WEICHSELSTR.	1		
		FRITZ-RIEDEL-STR. / HAUSBURGSTR. / LANDSBERGER ALLEE	1		
		GÄRTNERSTR. / GRÜNBERGER STR.	1		
		GÄRTNERSTR. / SIMPLONSTR. / MODERSOHNSTR.	1		
		GLASBLÄSERALLEE	1		
		GÜRTELSTR.	1		
		HERMANN-BLANKENSTEIN-STR. / ELDNAER STR. / PETTENKOFERSTR. / VOIGTSTR.	1		
		HILDEGARD-JADAMOWITZ-STR.	1		
		HÖCHSTE STR.	1		
		JESSNERSTR. / SCHARNWEBERSTR.	1		
		KARL-MARX-ALLEE	1		
		LEBUSER STR. / NEUE WEBERSTR.	1		
		MÜHLENSTR. / STRALAUER ALLEE / WARSCHAUER STR. / AM OBERBAUM	1		
		NEUE BAHNHOFSTR.	1		
		NIEMANNSTR. / REVALER STR.	1		
		PETERSBURGER STR.	1		
		PETTENKOFERSTR.	1		
		REVALER STR. / MODERSOHNSTR.	1		
		RICHARD-ERMISCH-STR. / ELDNAER STR. / LIEBIGSTR.	2		
		RÜDERSDORFER STR.	2		
		SAMARITERSTR. / SCHREINERSTR.	1		
		STRASSE DER PARISER KOMMUNE / WRIEZENER KARREE	1		
		WARSCHAUER STR.	2		
		WRIEZENER KARREE	1		
		Verkehrsunfälle im Bezirk FH			38
		Verkehrsunfälle im A 51			38
		Gesamtergebnis			129

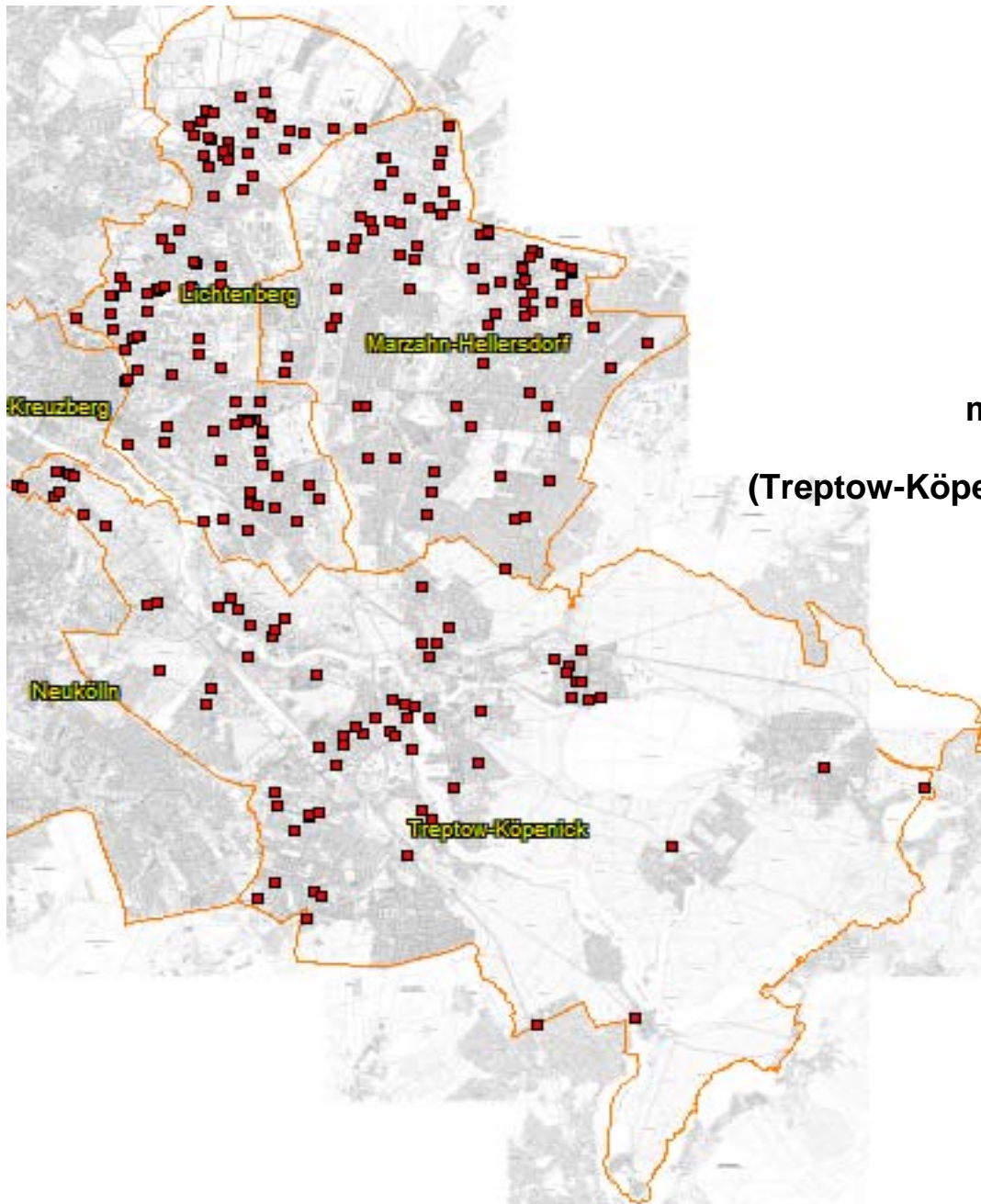

**Verkehrsunfälle 2018
mit Beteiligung von Kindern
in der Richtung 6
(Treptow-Köpenick; Marzahn-Hellersdorf; Lichtenberg)**

**Verkehrsunfallörtlichkeiten junger Erwachsener
in der Direktion 6
nach Polizeiabschnitten und Bezirken(alt)**

2018			
Pol. Abschnitt	Bezirk (alt)	Ort	Anzahl der VU
61	HS	AHRENSFELDER CHAUSSEE / DESSAUER STR.	1
		AM BERL	1
		ARNIMSTR. / WARTENBERGER STR.	1
		BIESENBROWER STR. / VINCENT-VAN-GOGH-STR.	1
		DARßER STR.	1
		DIERHAGENER STR.	1
		DORFSTR.	1
		ERNST-BARLACH-STR.	1
		FALKENBERGER CHAUSSEE	2
		FALKENBERGER CHAUSSEE / EGON-ERWIN-KISCH-STR. / PABLO-PICASSO-STR.	1
		FALKENBERGER CHAUSSEE / RÜDICKENSTR. / ZINGSTER STR.	1
		KONRAD-WOLF-STR.	1
		KONRAD-WOLF-STR. / HOHENSCHÖNHAUSER STR. / WEIßENSEER WEG	1
		KYLLBURGER WEG / DARßER STR.	1
		LINDENBERGER STR. / FENNPFUHLWEG	1
		LINDENWEG / WALDOWSTR.	1
		MALCHOWER WEG	2
		NEUBRANDENBURGER STR. / KRÖPELINER STR.	1
		PLAUENER STR.	1
		PRENDENER STR.	2
		RIBNITZER STR. / ZUM HECHTGRABEN	1
		ROEDERNSTR.	1
		ROTKAMP	1
		RÜDICKENSTR.	1
		WARTENBERGER STR.	1
		WARTINER STR.	1
		WEIßENSEER WEG	1
		WELSESTR. / BIESENBROWER STR.	1
		WERNEUCHENER STR.	2
		WUSTROWER STR.	2
ZINGSTER STR.	1		
ZINGSTER STR. / AHRENSHOOPER STR.	1		
ZINGSTER STR. / RIBNITZER STR.	1		
Verkehrsunfälle im Bezirk HS			38
Verkehrsunfälle im A 61			38
62	MZ	ALLEE DER KOSMONAUTEN	3
		ALT-BIESDORF	2
		ALWINEWEG / ELISABETHSTR. / FRIDOLINWEG	1
		BÄRENSTEINSTR. / BLUMBERGER DAMM	1
		BEILSTEINER STR.	1
		BLUMBERGER DAMM	1
		DOHLENGRUND / GRABENSPRUNG	1
		FRANZ-STENZER-STR.	2
		GLAMBECKER RING	1
		GLAMBECKER RING / BLUMBERGER DAMM	1
		GOLLINER STR.	1
		HABICHTSHORST / KÖPENICKER STR.	1
		HOHENSATENER STR.	1
		JAN-PETERSEN-STR.	1
		KEMBERGER STR.	1
		LANGHOFFSTR. / POELCHAUSTR.	1

**Verkehrsunfallörtlichkeiten junger Erwachsener
in der Direktion 6
nach Polizeiabschnitten und Bezirken(alt)**

2018			
Pol. Abschnitt	Bezirk (alt)	Ort	Anzahl der VU
62	MZ	LEA-GRUNDIG-STR.	2
		LIEBENSTEINER STR.	1
		LIEBENSTEINER STR. / MEHROWER ALLEE	1
		LUDWIG-RENN-STR. / STOLZENHAGENER STR. / RAOUL-WALLENBERG-STR.	1
		MÄRKISCHE ALLEE / WUHLETALSTR.	2
		MARZAHNER CHAUSSEE / REILER STR.	1
		MARZAHNER PROMENADE	1
		MARZAHNER PROMENADE / MÄRKISCHE ALLEE	1
		PARSTEINER RING	1
		RABENSTEINER STR. / BELZIGER RING	1
		RAOUL-WALLENBERG-STR.	1
		Verkehrsunfälle im Bezirk MZ	
Verkehrsunfälle im A 62			33
63	HD	ADOLFSTR. / BRODAUER STR.	1
		ALBERT-KUNTZ-STR.	1
		ALICE-SALOMON-PLATZ / KURT-WEILL-GASSE / PETER-WEISS-GASSE / NELLY-SACHS-STR. /	1
		ALTE HELLERSDORFER STR.	3
		ALTE HELLERSDORFER STR. / KLAUSDORFER STR.	1
		ALT-KAULSDORF / AM FELDBERG / MÄDEWALDER WEG	1
		AN DER SCHULE	1
		BAUSDORFSTR.	1
		BRANITZER STR. / LOUIS-LEWIN-STR.	1
		CHEMNITZER STR. / HEERSTR.	1
		CHEMNITZER STR. / JÄGERSTR.	1
		CHEMNITZER STR. / MIELTSCHINER STR.	1
		COTTBUSSE STR.	1
		DAHLWITZER STR. / TIZIANSTR.	1
		EISENACHER STR.	1
		FLORASTR. / WILDROSENGEHÖLZ	1
		FRITZ-LANG-STR. / HELLERSDORFER STR.	1
		GLAUCHAUER STR.	1
		GÜLZOWER STR. / LILY-BRAUN-STR.	1
		HELLERSDORFER PROMENADE	1
		HÖNOWER STR.	1
		HULTSCHINER DAMM	1
		HULTSCHINER DAMM / WILLESTR.	1
		KLINGENTHALER STR. / GLAUCHAUER STR.	1
		KRESSENWEG / PHLOXSTR.	1
		LEDEBOURSTR. / WOLFSBERGER STR.	1
		LOUIS-LEWIN-STR.	1
		LOUIS-LEWIN-STR. / LOUIS-LEWIN-BRÜCKE	1
		LUDWIGSFELDER STR.	1
		NEUE GROTTKAUER STR.	1
		OELSNITZER STR.	1
		PETER-EDEL-STR.	1
		QUEDLINBURGER STR. / WEIßENFELSER STR. / OSCHATZER RING	1
		RIESAER STR.	3
RIESAER STR. / OELSNITZER STR.	1		
SCHÖNBURGER STR.	1		
SPREMBERGER STR. / ALTE HELLERSDORFER STR.	1		
STENDALER STR.	2		

**Verkehrsunfallörtlichkeiten junger Erwachsener
in der Direktion 6
nach Polizeiabschnitten und Bezirken(alt)**

2018			
Pol. Abschnitt	Bezirk (alt)	Ort	Anzahl der VU
63	HD	TANGERMÜNDER STR. / TANGERMÜNDER STR.	1
		TEICHSÄNGERWEG	1
		USLARER STR.	1
		WEIßENFELSER STR. / BÖHLENER STR. / LOUIS-LEWIN-STR.	1
		WODANSTR.	1
		ZERBSTER STR.	1
		Verkehrsunfälle im Bezirk HD	
Verkehrsunfälle im A 63			49
64	LB	ALFRED-KOWALKE-STR.	3
		ALFREDSTR. / ROEDELIVUSPLATZ / SCHOTTSTR.	1
		AM TIERPARK	2
		AM TIERPARK / RHINSTR. / ALT-FRIEDRICHSEFELDE	1
		AN DER BUCHT	1
		ANTON-SAEFKOW-PLATZ	1
		ARENDSWEG / LANDSBERGER ALLEE	1
		BERNHARD-BÄSTLEIN-STR. / ELLI-VOIGT-STR.	1
		BLOCKDAMMWEG	2
		DOROTHEASTR. / LISZTSTR. / MARKSBURGSTR. / SANGEALLEE	1
		EBERHARDSTR. / SCHEFFELSTR.	1
		EHRlichSTR. / LIEPNITZSTR.	1
		ERICH-KURZ-STR.	1
		ERIESEERING	1
		FISCHERSTR.	1
		FRANKFURTER ALLEE	2
		GISELASTR. / RUPPRECHTSTR.	1
		GREGOROVIVUSWEG / TRESKOWALLEE	1
		GUNDELFINGER STR. / MARKSBURGSTR.	1
		ILSESTR.	1
		JOSEF-ORLOPP-STR. / SIEGFRIEDSTR.	1
		JOSEF-ORLOPP-STR. / STORKOWER STR. / MÖLLENDORFFSTR.	2
		KRIEMHILDSTR.	1
		KURZE STR. / ALFRED-KOWALKE-STR.	1
		LANDSBERGER ALLEE	6
		LINCOLNSTR.	1
		MARKSBURGSTR.	1
		NORMANNENSTR. / RATHAUSSTR. / MÖLLENDORFFSTR.	1
		ROBERT-UHRIG-STR.	1
		RÖMERWEG	1
		RUDOLF-SEIFFERT-STR.	1
		RUMMELSBURGER STR. / ROBERT-UHRIG-STR.	1
		SIEGFRIEDSTR.	1
		STORKOWER STR.	1
STORKOWER STR. / ALFRED-JUNG-STR.	1		
VOLKRADSTR. / SEWANSTR.	1		
VULKANSTR. / BERNHARD-BÄSTLEIN-STR.	1		
VULKANSTR. / LANDSBERGER ALLEE	1		
WALDOWALLEE / RHEINSTEINSTR.	2		
ZWIESELER STR.	1		
Verkehrsunfälle im Bezirk LB			52
Verkehrsunfälle im A 64			52

**Verkehrsunfallörtlichkeiten junger Erwachsener
in der Direktion 6
nach Polizeiabschnitten und Bezirken(alt)**

2018			
Pol. Abschnitt	Bezirk (alt)	Ort	Anzahl der VU
65	TP	ADLERGESTELL / DÖRPFELDSTR. / RUDOWER CHAUSSEE	1
		ADLERGESTELL / OTTO-FRANKE-STR.	1
		ALTER SCHÖNEFELDER WEG / KÖPENICKER STR. / RUDOWER STR.	1
		BESENBINDERSTR.	1
		BOUCHÉSTR. / AM TREPTOWER PARK / PUSCHKINALLEE	2
		BRUNO-TAUT-STR.	1
		CHORWEILERSTR.	1
		COLONIAALLEE / PORZER STR.	1
		DÖRPFELDSTR.	2
		DÖRPFELDSTR. / ZINGGUTSTR.	1
		ELLERNWEG	1
		ELSENSTR.	1
		ELSENSTR. / PUSCHKINALLEE	1
		FENNSTR. / SCHNELLERSTR.	1
		GRABOWSTR. / LEXISSTR.	1
		JOHANNISTHALER CHAUSSEE / KÖNIGSHEIDEWEG	1
		KIEFHOLZSTR. / BAUMSCHULENSTR.	1
		KIEFHOLZSTR. / ELSENSTR.	1
		KÖPENICKER STR.	1
		LOHMÜHLENSTR. / LEXISSTR.	1
		LUDWIG-RICHTER-STR.	1
		MÖRIKESTR.	1
		OBERSPREESTR.	1
		PUDERSTR.	1
		PUSCHKINALLEE	1
		RUDOWER STR.	1
		SCHÖNEFELDER CHAUSSEE / SCHNEEWITTCHENSTR.	1
		SCHÖNEFELDER CHAUSSEE / SIRIUSSTR.	1
		SCHWALBENWEG	1
		SEMMELWEISSTR.	1
STERNDAMM	1		
SÜßER GRUND / RADICKESTR.	1		
VENUSSTR. / VENUSSTR.	1		
ZINGGUTSTR. / RADICKESTR.	1		
Verkehrsunfälle im Bezirk TP			36
Verkehrsunfälle im A 65			36
66	KP	ADLERGESTELL / GODBERSENSTR.	1
		AN DER WUHLHEIDE	1
		AßMANNSTR.	2
		BAHNHOFSTR.	2
		BÖLSCHESTR. / DAHLWITZER LANDSTR. / FÜRSTENWALDER DAMM	1
		BRUNO-WILLE-STR. / MÜGGELSEEDAMM	1
		EDISONSTR. / GRIECHISCHE ALLEE / SIEMENSSTR.	2
		FRIEDRICH-WOLF-STR. / LAHMERTSTR.	1
		FÜRSTENWALDER ALLEE	1
		GLIENICKER STR. / GRÜNAUER STR.	1
		GRÜNAUER STR.	1
		GUTENBERGSTR. / KÖLLNISCHER PLATZ / OBERSPREESTR. / LANGE BRÜCKE (DAHME)	2
		HÄMMERLINGSTR.	1
		HELMHOLTZSTR.	1
		HOERNLESTR. / MAHLSDORFER STR.	1

**Verkehrsunfallörtlichkeiten junger Erwachsener
in der Direktion 6
nach Polizeiabschnitten und Bezirken(alt)**

2018			
Pol. Abschnitt	Bezirk (alt)	Ort	Anzahl der VU
66	KP	INGRID-GOLTZSCHE-SCHWARZ-STR. / STILLERZEILE / FÜRSTENWALDER DAMM	1
		JOSEF-NAWROCKI-STR. / MÜGGELSEEDAMM	1
		KIETZ	1
		KLEINSCHIEWSKYSTR.	1
		KÖNIGSSEESTR. / REGATTASTR.	1
		KÖPENZEILE / PRITSTABELSTR.	1
		KUNHEIMSTR. / NALEPASTR.	1
		MAHLER STR.	1
		MÜGGELHEIMER DAMM	1
		MÜGGELSEEDAMM	1
		OBERSPREESTR.	1
		PETER-HILLE-STR.	2
		PLÖNZEILE	1
		PLUTOWEG	1
		RAINWEG / WALDSTR.	1
		RUDOWER STR.	1
		SALVADOR-ALLENDE-STR. / ANEMONENSTR.	1
		WENDENSCHLOßSTR.	1
		WILHELMINENHOFSTR.	2
			Verkehrsunfälle im Bezirk KP
Verkehrsunfälle im A 66			40
Gesamtergebnis			248

Sonderuntersuchung Kinderverkehrsunfälle in Berlin



Impressum

Herausgeber: Der Polizeipräsident in Berlin

Redaktion: Dir E BVkD VSD 3

Gestaltung: Verkehrslagebild, Dipl.-Ing.-Ök. K. Bergmann, 4664-746313

Erscheinungsweise: jährlich