

Der Polizeipräsident in Berlin

Dir E BVkD VSD 3

Verkehrslagebild

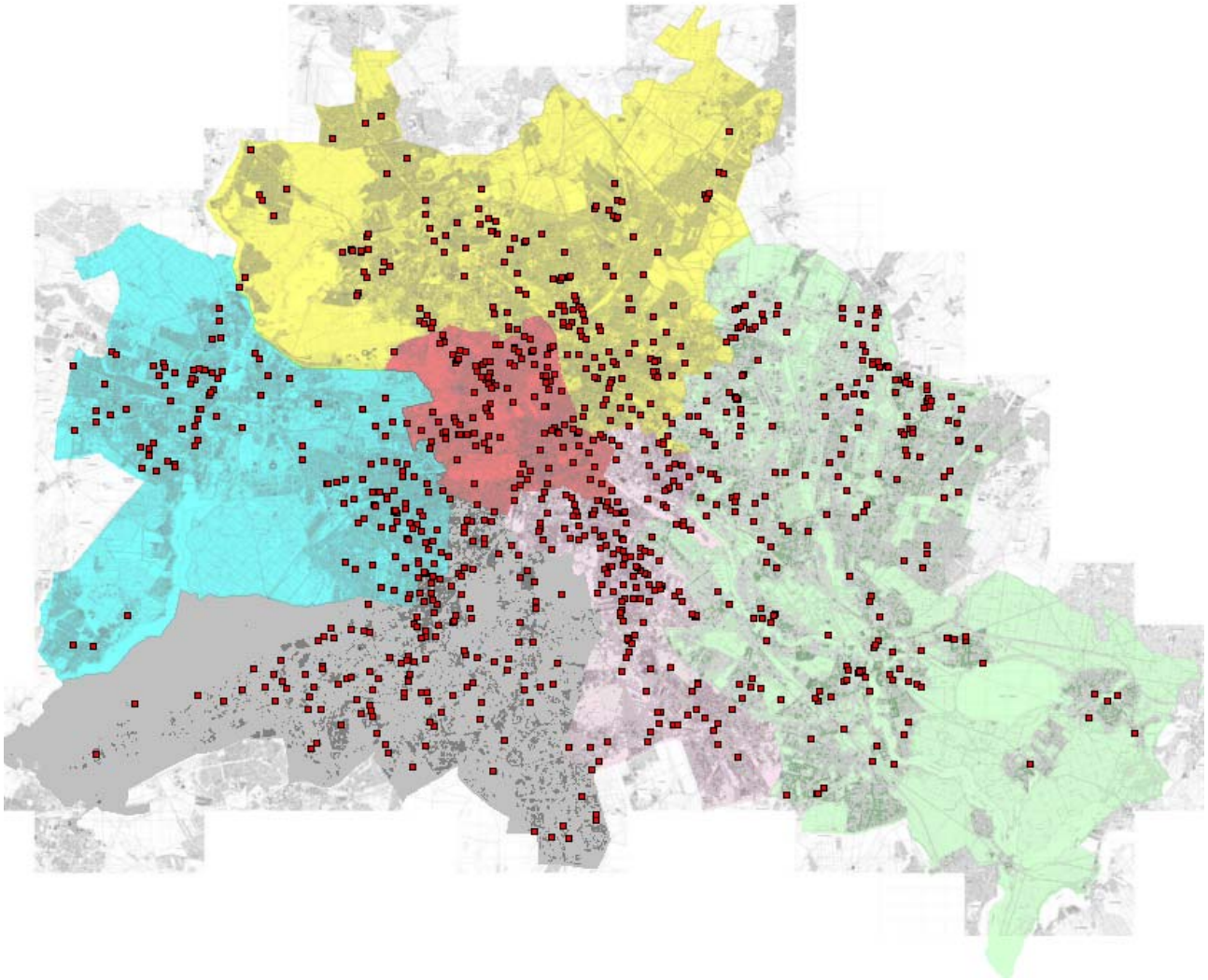

Sonderuntersuchung

"Verkehrsunfälle mit Kindern"

in Berlin

2016



Inhaltsverzeichnis	Seite
- Entwicklung des Verkehrsunfallgeschehens mit Kindern in Berlin 2016	2
- Melderechtlich registriert einwohnende Kinder in Berlin zum 31. Dezember nach Bezirken / Direktionen	7
- Strukturelle Einwohnerverteilung der Kinder nach Direktionen 2016	8
- Verkehrsunfälle (VU) mit Beteiligung von Kindern nach Verwaltungsbezirken	9
- Verkehrsunfälle mit Beteiligung von Kindern nach Polizeiabschnitten und Direktionen	10 - 11
- Verunglückte bei VU mit Beteiligung von Kindern nach Verwaltungsbezirken	12
- Verunglückte bei VU mit Beteiligung von Kindern nach Schwere der Verletzung und Verwaltungsbezirken	13
- Verunglückte bei VU mit Beteiligung von Kindern nach Polizeiabschnitten und Direktionen	14 - 17
- Unfallfolgen der Kinder nach Art der Verkehrsbeteiligung und Verwaltungsbezirken	18 - 19
- Unfallfolgen der Kinder nach Art der Verkehrsbeteiligung und Polizeiabschnitten / Direktionen	20 - 25
- Verkehrsunfälle (VU) mit Beteiligung von Kindern nach Verwaltungsbezirken und Monaten	26
- Verkehrsunfälle (VU) mit Beteiligung von Kindern nach Polizeiabschnitten/Direktionen und Monaten	27 - 28
- Verkehrsunfälle (VU) mit Beteiligung von Kindern nach tageszeitlicher Verteilung und Monaten	29 - 30
- Verkehrsunfälle (VU) mit Beteiligung von Kindern nach Verwaltungsbezirken und Wochentagen	31
- Verkehrsunfälle (VU) mit Beteiligung von Kindern nach Polizeiabschnitten/Direktionen und Wochentagen	32 - 34
- Unfallverursacher nach Altersgruppen und Verwaltungsbezirken	35
- Unfallverursacher nach Altersgruppen und Polizeiabschnitten / Direktionen	36 - 38
- Unfallverursachende Kinder nach Altersgruppen und Verwaltungsbezirken	39
- Unfallverursachende Kinder nach Altersgruppen und Polizeiabschnitten / Direktionen	40 - 41
- Unfallverursachende Kinder nach Altersgruppen, Verkehrsbeteiligungsart und Geschlecht	42 - 44
- Ausgewählte Unfallursachen der Kinder nach Verkehrsbeteiligungsart	45 - 49
- Grafische Übersicht der Verkehrsunfälle mit Beteiligung von Kindern	50
Auflistungen aller Verkehrsunfallörtlichkeiten der Kinder nach Polizeiabschnitten in den Polizeidirektionen und grafische Übersicht der VU mit Beteiligung von Kindern	Anlage
- Direktion 1 (Reinickendorf, Prenzlauer Berg, Pankow, Weißensee)	1
- Direktion 2 (Spandau, Charlottenburg, Wilmersdorf)	2
- Direktion 3 (Mitte, Tiergarten, Wedding)	3
- Direktion 4 (Schöneberg, Zehlendorf, Steglitz, Tempelhof)	4
- Direktion 5 (Kreuzberg, Neukölln, Friedrichshain)	5
- Direktion 6 (Hohenschönhausen, Marzahn, Lichtenberg, Treptow, Köpenick, Hellersdorf)	6

Entwicklung des demografischen Faktors

Die sich in den letzten 20 Jahren immer stärker abzeichnenden Entwicklungstendenzen bei der Einwohnerstruktur, führten bei den einwohnenden Kindern in Berlin zu deutlichen Veränderungen. Dies dokumentierte sich hauptsächlich in einem starken Rückgang sowohl der Absolutzahlen als auch des Anteils an der Gesamtbevölkerung (1992: 543.188 Kinder (15,71%); 2015: 474.165 Kinder (13,13%). Der Tiefpunkt der einwohnenden Kinder lag in den Jahren 2005/2006 bei ca. 400.000 Kindern und einem Anteil von 11,96%.

In den letzten Jahren konnte ein leichter Anstieg der melderechtlich registriert einwohnenden Kinder verzeichnet werden. Auch 2016 setzte sich diese steigende Tendenz weiter fort. Somit stieg der Anteil der einwohnenden Kinder auf 13,38%.

Regional betrachtet ergeben sich nochmals erhebliche Unterschiede in den einzelnen Verwaltungsbezirken. So leben anzahlmäßig die meisten Kinder in Pankow, gefolgt von Mitte und Neukölln mit mehr als 40.000 Kindern. Dagegen verzeichnete der Verwaltungsbezirk Treptow-Köpenick mit 33.299 Kindern die geringsten Einwohner dieser Altersgruppe.

Liegt der Anteil dieser Altersgruppe Berlin weit bei 13,38 % so differenziert er sich in den einzelnen Verwaltungsbezirken. Mit einem Anteil von 15,01 % liegt Pankow vor Marzahn-Hellersdorf mit 14,41% und Spandau mit 14,22%. Dagegen war der Anteil der Kinder in Charlottenburg-Wilmersdorf mit 11,07% am geringsten. Treptow-Köpenick (12,83%), Tempelhof-Schöneberg (12,67 %) und Steglitz-Zehlendorf (12,91%) vervollständigen die Bezirke mit den niedrigsten Anteilen.

Allen Verwaltungsbezirken ist aber die steigende Tendenz seit 2006 dieses Anteils an ihrer Einwohnerzahl gemein.

Unter der Betrachtung der polizeilichen Regionalstruktur müssen sich die Direktionen auf sehr differenzierte Einwohnerstrukturen einstellen. Gebiete wie die Direktion 6 und 1 mit einer Gesamteinwohnerzahl der Kinder von über 90.000 stehen Gebiete der Direktion 3 mit etwas mehr als 45.000 einwohnenden Kinder gegenüber.

Dazu ergibt sich innerhalb dieser Direktionen je nach zugerechnetem Verwaltungsbezirk und Ortsteilen nochmals ein starkes Gefälle.

Auch hier ist allen Direktionen eine gleiche Entwicklung dieser Altersgruppe gemeinsam.

Diese demografischen Faktoren führten zu einer Veränderung in der Verkehrsunfallstruktur.

Verkehrsunfallgeschehen und Verkehrsunfallbelastung

Das Verkehrsunfallgeschehen wurde maßgeblich von den vorangestellten Faktoren beeinflusst. In den letzten Jahren verzeichnete die Berliner Polizei eine rückläufige Tendenz der Verkehrsunfälle (VU) mit Beteiligung von Kindern als aktive Verkehrsbeteiligte.

Von 2015 zu 2016 wurde diese Entwicklung beibehalten, mit einem Rückgang von - 5,26% dieser Verkehrsunfälle.

Durchgängig ist diese Entwicklung nicht. Deutlich wird dies bei der regionalen Verteilung der Verkehrsunfälle mit Beteiligung von Kindern. Neben Anstiegen, wie z.B. in Lichtenberg (+ 21,54%), Reinickendorf (+ 15,00%) und Pankow (+ 9,09%), gab es trotz steigender Einwohnerzahl sinkende Verkehrsunfallzahlen wie in Marzahn-Hellersdorf (- 32,50%).

Die Tatsache, dass die Unfallbelastung dort am größten ist, wo die meisten Kinder melderechtlich wohnen, gibt Aufschluss auf das Mobilitätsverhalten von Kindern. Diese bewegen sich hauptsächlich in wohnnahen Bereichen und zumeist auf bekannten Strecken.

Das Verkehrsunfallaufkommen im Bezirk Pankow war mit 13,59%, gemessen an der Gesamtzahl aller VU mit Beteiligung von Kindern, besonders hoch. Aber auch der Anteil in Mitte, einem Bezirk mit etwas über 49.000 einwohnenden Kindern, war mit 9,74% mit am höchsten.

Insgesamt betrachtet ergab sich für Berlin eine Unfallbelastung von 19 Verkehrsunfällen je 10.000 einwohnende Kinder.

Trotz unterschiedlicher Anzahl der einwohnenden Kinder in Berlin, unterscheiden sich die Unfallbelastungen in den einzelnen Direktion nicht sonderlich stark. Die größte Unfallbelastung wurde 2016 in der Direktion 2 mit 20 VU je 10.000 einwohnenden Kindern verzeichnet gefolgt von den Direktionen 1 und 6 jeweils mit 20 /19 VU je 10.000 ew. Kindern. Den niedrigsten Wert konnte die Direktion 5 mit 17 VU je 10.000 ew. Kinder aufweisen.

Obwohl die Verkehrsunfälle mit Beteiligung von Kindern als aktive Verkehrsbeteiligte nur einen Anteil von 0,62% an der Gesamtanzahl der VU in Berlin einnehmen, treten oft starke emotionale sowie körperliche Folgen in Erscheinung.

Folgen der Verkehrsunfälle

Bei der Betrachtung der Verkehrsunfallfolgen fällt besonders der hohe Anteil der VU mit Personenschäden auf.

Wurde 2016 Berlin weit bei präventionsrelevanten Verkehrsunfällen ein Anteil der **Verkehrsunfälle mit Personenschaden** von 14,30% verzeichnet, so war dieser Anteil bei den Verkehrsunfällen mit Beteiligung von Kindern mit 82,78 % deutlich höher.

Dem allgemeinen Trend folgend gab es 2016 einen Anstieg diesen Anteils gegenüber dem Vorjahr (2015: 80,69%).

Bei den 882 registrierten Verkehrsunfällen mit Beteiligung von Kindern als aktive Verkehrsbeteiligte mussten **806 körperliche Schädigungen** verzeichnet werden, ein Rückgang von 5,73% gegenüber dem Vorjahr.

Abweichend vom Berliner Wert ergaben sich starke Rückgänge von 36,23% in Marzahn-Hellersdorf und 28,05% in Neukölln. Andererseits verzeichneten die Bezirke Steglitz-Zehlendorf (+ 32,69%) und Friedrichshain-Kreuzberg (+ 16,67%) starke Anstiege bei den Verunglückten.

Die Struktur der Verunglückten entspricht in ihrer Zusammensetzung der Verunglücktenstruktur der Verkehrsunfälle insgesamt.

Mit einem Anteil von 80,77% bilden die leichten Personenschäden (2016: 651 **Leichtverletzte**(LV); 2015: 729 LV; 2014: 705 LV; 2013: 717 LV; 2012: 747 LV ; 2011: 769 LV; 2010: 671 LV) den größten Anteil. Hier wurde gegenüber dem Vorjahr ein Rückgang um 10,70% verzeichnet.

Schwere Personenschäden (2016: 155 **Schwerverletzte** (SV); 2015: 125 SV; 2014: 131 SV; 2013: 30 SV; 2012: 166 SV; 2011: 160 SV; 2010: 147 SV) waren mit + 24,00% und einem Anteil von 19,23% dagegen ansteigend.

Von besonderer Tragik sind Verkehrsunfälle mit **Todesfolge**. Bei den VU mit Beteiligung von Kindern wurde 2016 diese schwerste Folge nicht festgehalten. Die Polizei Berlin registrierte bei dieser Unfallfolge gegenüber dem Vorjahr einen Rückgang.

Entsprechend den eigenständigen Fortbewegungsmöglichkeiten von Kindern ist die die Mehrzahl der Verunglückten aus der Altersgruppe der Kinder Fußgänger und Radfahrer. Von den 806 bei diesen VU Verunglückten waren 696 Kinder (86,35%).

In Abhängigkeit von der Schwere der Schädigungen ergeben sich nachfolgende Aussagen:

Die schwerste Unfallfolge Tod wurde bei keinem Kind verzeichnet.

Der Anteil der Schwerverletzten lagen bei 92,90 % (144 schwerverletzte Kinder) an der Gesamtzahl der Schwerverletzten.

Die Leichtverletzten verzeichneten einen Anteil von 84,79 % (552 leichtverletzte Kinder) an der Gesamtzahl der Leichtverletzten bei diesen VU.

Dominieren bei den schweren Verkehrsunfallfolgen die **Fußgänger** mit 82,64% schwerverletzten Kinder, so ist der Anteil der Fußgänger bei den leichtverletzten Kindern mit 49,82% leicht geringer als der der Radfahrer.

Innerhalb der Verwaltungsbezirke ist diese Struktur stark different.

In den Verwaltungsbezirken Mitte, Friedrichshain-Kreuzberg, Lichtenberg und Neukölln dominieren die Fußgänger bei den verunglückten Kindern.

Im Gegensatz dazu überwiegen Radfahrer bei den verunglückten Kindern in den Verwaltungsbezirken Steglitz-Zehlendorf und Pankow.

Zeitliche Gliederung der Verkehrsunfälle mit Beteiligung von Kindern

Durchschnittlich wurden 74 Verkehrsunfälle mit Beteiligung von Kindern **je Monat** registriert. Dabei differiert die Anzahl zwischen 28 im Monat Januar und 133 im Monat Juni.

Das Verkehrsunfallgeschehen mit Beteiligung von Kindern verläuft wellenartig über den gesamten Jahresverlauf. Der jahreszeitliche Höhepunkt wurde im Monat Juni mit 133 VU erreicht. Nach einer Anstiegsphase ab Januar (28 VU), stiegen die Verkehrsunfälle auf den Höchstwert im Juni, um nach einem Rückgang in den Monaten Juli und August zum September (94 VU) wiederum anzusteigen. Zum Jahresende sanken erneut die VU zum Monat November mit 52 VU / Dezember mit 59 VU.

Das Vorjahr wies einen ähnlichen Jahresverlauf des VU-Geschehens auf. Im Vergleich der beiden Jahre unterlief die Kurve von 2016 die Monate Januar bis April sowie August bis Dezember der Kurve des Jahres 2015. Das erhebliche Überschreiten in den Monaten Juni und Juli verursachte den geringeren Rückgang der Verkehrsunfälle mit Beteiligung von Kindern in Berlin für 2016 insgesamt.

Der **tageszeitliche** Verlauf des Verkehrsunfallgeschehens mit Beteiligung von Kindern zeigt Unterschiede zum Verlauf des VU-Geschehens insgesamt.

Nach wie vor liegt aber die Hauptzeit der VU mit Kinderbeteiligung in den Nachmittagsstunden.

Hierbei liegt die Zeitspanne zwischen der 16. und 18. Stunde mit einem Anteil von 39,52% (349 VU) vor der Zeitspanne zwischen der 13. und 15. Stunde (178 VU) mit einem Anteil von 20,16%.

Daraus ableitend wird erkennbar, dass deutlich mehr als die Hälfte aller verunfallten Kinder in den angegebenen Nachmittagsstunden an Verkehrsunfällen beteiligt sind.

Der Zeitraum von 6 - 9 Uhr, der den Schulanfang beinhaltet, hat mit ca. 16,87% einen deutlich geringeren Anteil. Deutlich wird eine morgendliche Spitzenstunde der Verkehrsunfälle zwischen 7:00 Uhr und 7:59 Uhr (114 VU) .

Die Betrachtung des VU-Geschehens nach dem **Wochentags**verlauf ergibt ein Gefälle zwischen den Werktagen und den Wochenenden. Mit der Ausnahme des Montages weisen die Werktage ein fast gleich hohes Niveau der Unfallzahlen auf.

Der Dienstag bildete genau wie im Vorjahr den wöchentlichen Höhepunkt mit 168 VU.

Neben dem Donnerstag mit + 10,00% gab es auch am Samstag mit + 3,95% Anstiege.

Die Wochenendtage verzeichneten ca. um die Hälfte verringerte Unfallzahlen.

Eine regionale Betrachtung ergab in fast allen Verwaltungsbezirken gleichartige Ergebnisse. Lediglich die Spitzentage variieren an den Werktagen. Sowohl in den Verwaltungsbezirken als auch in den Polizeidirektionen ergaben sich gleichgelagerte zeitliche Schwerpunkte.

Unfallverursacher

Die Gliederung der Unfallverursacher nach der Altersstruktur ergab ein bemerkenswertes Ergebnis.

Mit einem Anteil von 65,83% waren **Kinder** (626 Verursacher) durch falsches Verhalten im Straßenverkehr selbst Verursacher der Verkehrsunfälle. Wesentlich geringere Anteile verzeichneten die Altersgruppen der 25- bis 44-Jährigen (9,46%; 90 Verursacher) und die der 45- bis 64-Jährigen (12,93%; 123 Verursacher). Jugendliche sind nur im geringen Maße an diesen Verkehrsunfällen verursachend beteiligt. Selbst Senioren verzeichneten mit 4,31% einen kleinen Verursacheranteil.

Im Vergleich zum Vorjahr konnte bei fast allen Altersgruppen starke Rückgänge festgestellt werden.

Lediglich die Altersgruppe der Jugendlichen als auch die der Erwachsenen (45-64Jahre) verzeichneten bei den Verursachern einen Anstieg.

Regional betrachtet ist der Berliner Trend nicht für alle Stadtteile zutreffend. So stiegen in den Verwaltungsbezirken Reinickendorf (+ 34,21%) und Lichtenberg (+ 23,40%) die Unfallverursacher in der Altersgruppe der Kinder besonders stark.

Unfallverursachende Kinder

Differenziert man die Betrachtung der unfallverursachenden Kinder nochmals nach **Altersgruppen**, so nimmt mit zunehmenden Alter die Anzahl der Verursacher zu.

Mit einem Anteil von 1,44 % (9) verzeichnete die Altersgruppe der 0-2-Jährigen die kleinste Gruppe aller verursachenden Kinder.

Dagegen stehen Anteile von 26,68% (167 Verursacher) bei 13-14-Jährigen und 24,76% (155 Verursacher) bei den 11-12-Jährigen für die größten Gruppen.

Regional gesehen wird dieser Trend nicht in allen Verwaltungsbezirken fortgesetzt. Mit nur wenigen Ausnahmen ist in allen Verwaltungsbezirken die Gruppe der 0 bis 2-Jährigen noch die kleinste Gruppe der Verursacher. Alle weiteren Berlin weiten Strukturen in der Verteilung der Verursacher können nur noch bedingt auf einige Verwaltungsbezirke wie Steglitz-Zehlendorf, Tempelhof-Schöneberg, Pankow, Spandau und Reinickendorf angewendet werden.

Neben der Altersstruktur ist die genauere Untersuchung der **Verkehrsbeteiligungsarten** von besonderem Interesse.

So wird auf Grund der hohen Anzahl (329) der verursachenden Kinder, die als **Radfahrer** in Erscheinung treten, ein sehr deutlicher Trend erkennbar.

Mit einem Anteil von 52,56 % wird ein verändertes Mobilitätsverhalten sichtbar.

Hier hat die Gruppe der 0 bis 2-Jährigen keinen Anteil. Die Anteile aller anderen Altersgruppen steigen sehr deutlich mit zunehmenden Alter. Die Gruppe der 11 bis 12 jährigen Radfahrer (93 Verursacher, 28,27%) und die Gruppe der 13 bis 14 jährigen Radfahrer (106 Verursacher, 32,22%) bilden mit fast zwei Dritteln den größten Teil der verursachenden Radfahrer.

Fußgänger (287 Verursacher) folgen im Ranking.

Bemerkenswert hierbei sind die Fallzahlen dieser Verkehrsbeteiligungsarten in den einzelnen Altersgruppen.

Bereits die 7 bis 8 Jährigen verzeichnen einem Anteil von 19,16%. Einen größeren Anteil konnte nur noch die Altersgruppe der 9 bis 10 Jährigen mit 23,34% erzielen.

Weitere Aspekte der unfallverursachenden Kinder bietet die Betrachtung nach dem **Geschlecht** im Zusammenhang mit Verkehrsbeteiligung und Altersgruppe.

Hierbei werden wesentliche Unterschiede erkennbar. Grundsätzlich bilden Jungen mit 67,09% den Schwerpunkt.

Wesentlich niedrigere Werte wiesen Mädchen als verursachende Kinder (32,91%) auf.

Bezogen auf die Verkehrsbeteiligungsart gab es in den letzten Jahren einen deutlichen Unterschied zwischen Jungen und Mädchen als Unfallverursacher.

2016 hingegen dominierten bei den Jungen mit 56,19% der Verursacher die Radfahrer, bei den Mädchen waren mit 53,88% Fußgänger als Verursacher dominant.

Die Altersstrukturen bei den Jungen sind dem Berliner Trend identisch, steigende Verursacher mit steigendem Alter bei den Radfahrern sowie nahezu gleich bleibende Anteile bei den Fußgängern.

Im Gegensatz dazu sind steigende Anteile mit zunehmenden Alter bei den Mädchen innerhalb der Verkehrsbeteiligungsart der Fußgänger wie auch bei den Radfahrern festzustellen.

Unfallursachen der Kinder

Bei den Unfallursachen gibt es nahezu die gleichen Unfallursachen wie bei den erwachsenen Verkehrsbeteiligten.

So entfallen bei den **radfahrenden** Kindern 80,62% auf die Unfallursachen Fehler beim Einfahren in den Fließverkehr (37,50%), falsche / verbotswidrige Fahrbahnbenutzung (21,87%) und ungenügender Sicherheitsabstand (21,25%).

Die Unfallursachen Einfahren in den Fließverkehr (120, +- 0%) blieb gegenüber dem Vorjahr unverändert. Die Unfallursachen falsche / verbotswidrige Fahrbahnbenutzung (- 24,73%) als auch ungenügender Sicherheitsabstand (- 33,98%) waren 2016 rückläufig.

Auch bei den Unfallursachen der radfahrenden Kinder ergeben sich Unterschiede zwischen Jungen und Mädchen. Identisch ist noch das Ranking der Unfallursachen, deren quantitative Ausprägung aber schon sehr starke Unterschiede erkennen lässt.

Beim Einfahren in den Fließverkehr wurde die größte Differenz mit 87 mal durch Jungen und 34 mal durch Mädchen verzeichnet. Gegenüber dem Vorjahr stieg diese Ursache mit + 6,17% bei den Jungen und sank mit - 12,82% bei den Mädchen.

Die falsche / verbotswidrige Fahrbahnbenutzung zeigt ebenfalls starke Unterschiede (47 mal durch Jungen und 23 mal durch Mädchen). Hierbei auffällig ist der Rückgang bei den Jungen mit - 26,56%, sowie - 20,69% bei den Mädchen.

Der ungenügende Sicherheitsabstand verzeichnet quantitativ eine Differenz zwischen Jungen und Mädchen. Dieser Unfallursache war mit - 30,77% bei den Jungen als auch mit - 44,00% bei den Mädchen deutlich rückläufig.

Alle anderen Unfallursachen bei den radfahrenden Kindern sind von geringer quantitativer Menge. Bemerkenswert ist hier nur die Tatsache, dass das Nichtbeachten der Lichtzeichenanlagen bei Jungen als auch Mädchen 2016 anstieg.

Die Unfallursachen der Kinder als **Fußgänger** zeigen Unterschiede bei den Unfallörtlichkeiten. So wird jedes zehnte (11,50%) verursachende Kind als Fußgänger beim Missachten von Lichtzeichenanlagen (Laufen bei Rotlicht) verzeichnet.

Gegenüber dem Vorjahr konnte auch hier ein Rückgang um - 2,50% registriert werden. Bemerkenswert ist dabei, dass bei den Mädchen gegenüber dem Vorjahr ein Anstieg mit + 10,53% einem Rückgang bei den Jungen mit - 14,29% gegenüber stand.

Aber mehr als zwei Drittel aller unfallverursachenden Kinder als Fußgänger werden beim Überqueren der Fahrbahn an nicht geregelten Stellen erkannt.

Hierbei spielt das Hervortreten hinter Sichtbehinderungen mit 30,56% an diesen Unfallstellen eine besondere Rolle. Bedingt durch ihre Körpergröße, werden Kinder beim Hervortreten hinter parkenden Fahrzeugen meist zu spät erkannt. Ein Bremsen von herannahenden Fahrzeugen ist dann oftmals nicht mehr ausreichend um den Unfall zu verhindern. 2016 konnte bei den Jungen ein Rückgang verzeichnet werden (- 33,85%). Bei den Mädchen wurde erneut ein Absinken (- 25,81%) dieser Unfallursache registriert.

Bei der Wahl von Schulwegen und Wegen zur wiederkehrenden Freizeitnutzung ist auf die Benutzung von sicheren Übergangsstellen wie Fußgängerfurten und Fußgängerüberwegen (Zebrastreifen) zu achten. Vermeidlich längere Wege sind diesbezüglich schnelleren, aber zum Teil erheblich unsicheren Wegen den Vorzug zu geben.

Insgesamt betrachtet unterscheiden sich Kinder in ihrem Fehlverhalten nicht wesentlich vom Fehlverhalten anderer Altersgruppen.

Ausnahme bildet dabei nur das Ranking innerhalb der Verkehrsbeteiligungsarten und deren Unfallursachen.

Melderechtlich registriert einwohnende Kinder in Berlin zum 31.Dezember nach Bezirken* / Direktionen

Verwaltungsbezirke	2016		2015		2014	
	Anzahl	Kinder-Anteil in %**	Anzahl	Kinder-Anteil in %**	Anzahl	Kinder-Anteil in %**
Mitte	49.240	13,26	47.937	13,20	46.383	13,01
Friedrichshain-Kreuzberg	37.139	13,20	36.245	13,02	35.143	12,75
Pankow	59.639	15,01	57.575	14,76	55.108	14,34
Charlottenburg-Wilmersdorf	37.235	11,07	36.001	10,89	34.569	10,59
Spandau	34.122	14,22	32.588	13,89	31.158	13,52
Steglitz-Zehlendorf	39.265	12,91	38.198	12,74	37.441	12,51
Tempelhof-Schöneberg	43.865	12,67	42.481	12,45	40.765	12,14
Neukölln	44.428	13,56	43.956	13,40	42.996	13,20
Treptow-Köpenick	33.299	12,83	31.839	12,57	30.487	12,22
Marzahn-Hellersdorf	37.764	14,41	36.488	14,07	34.984	13,66
Lichtenberg	38.661	13,66	35.823	13,02	33.671	12,54
Reinickendorf	36.540	13,95	35.034	13,65	34.088	13,42
Berlin	491.197	13,38	474.165	13,13	456.793	12,82
Direktionen						
Dir 1	96.179	14,59	92.609	14,05	89.196	13,97
Dir 2	71.357	12,38	68.589	11,90	65.727	11,80
Dir 3	49.240	13,26	47.937	12,91	46.383	13,01
Dir 4	83.130	12,79	80.679	12,41	78.206	12,32
Dir 5	81.567	13,40	80.201	13,17	78.139	12,99
Dir 6	109.724	13,64	104.150	12,94	99.142	12,81

** Anteil an den jeweiligen Zuordnungsregionen

Entwicklung der Anzahl und des Anteils einwohnender Kinder in Berlin 2014- 2016

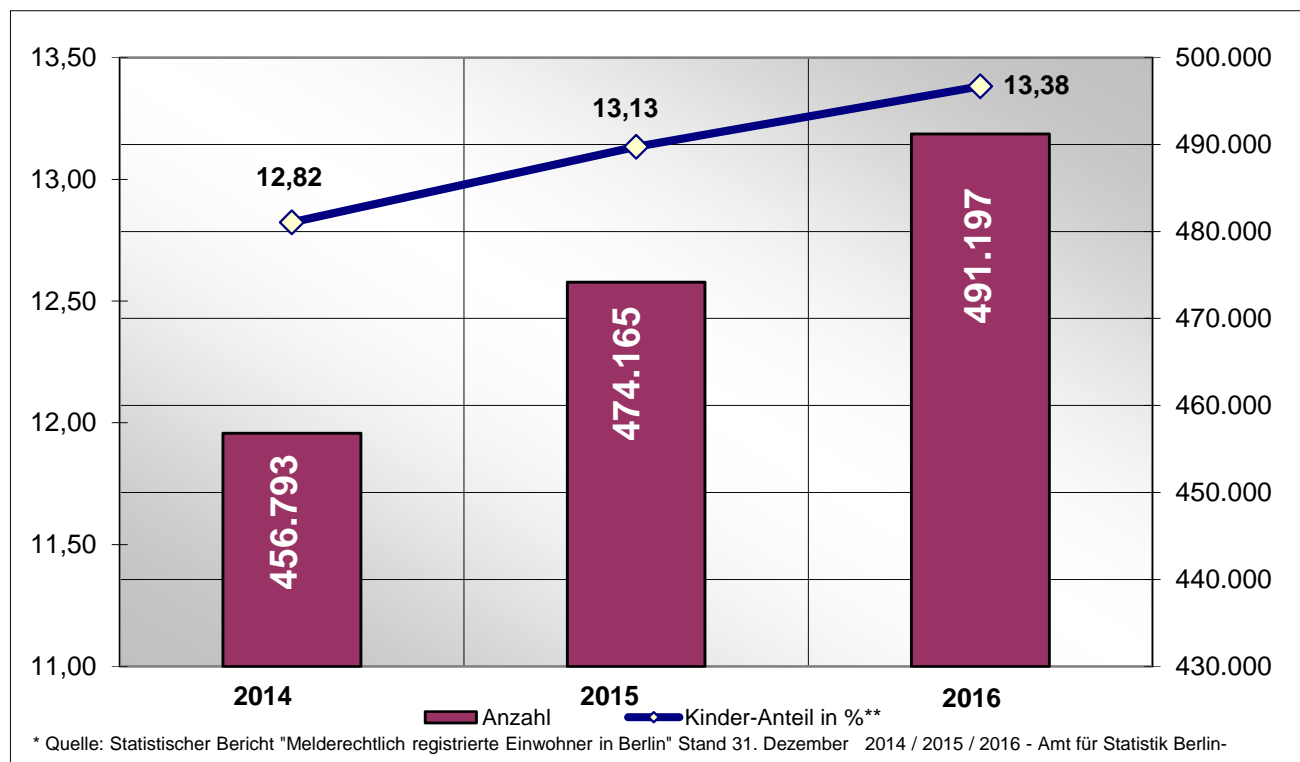

Strukturelle Einwohnerverteilung der Kinder nach Direktionen 2016

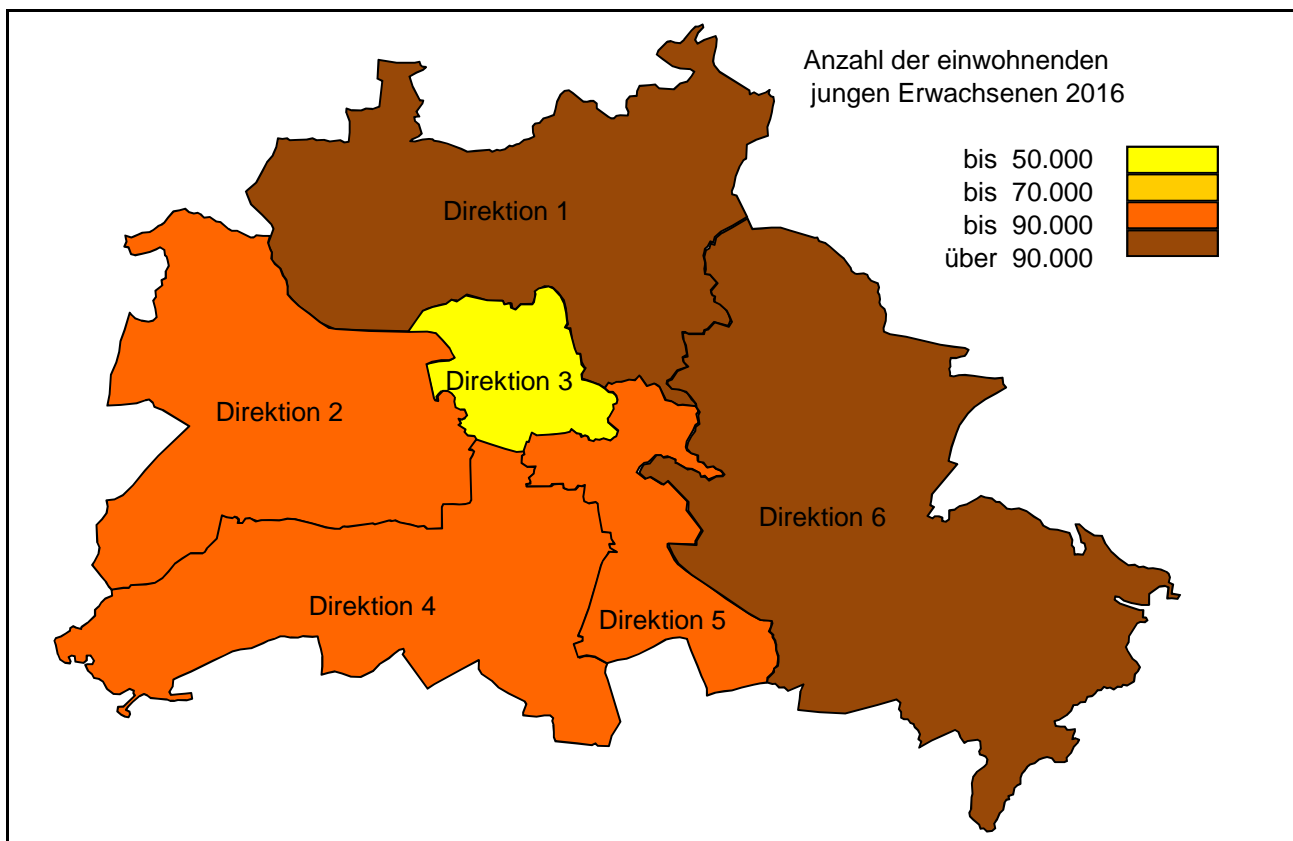

Anzahl der Verkehrsunfälle je 10.000 Kinder (Unfallbelastung) 2016

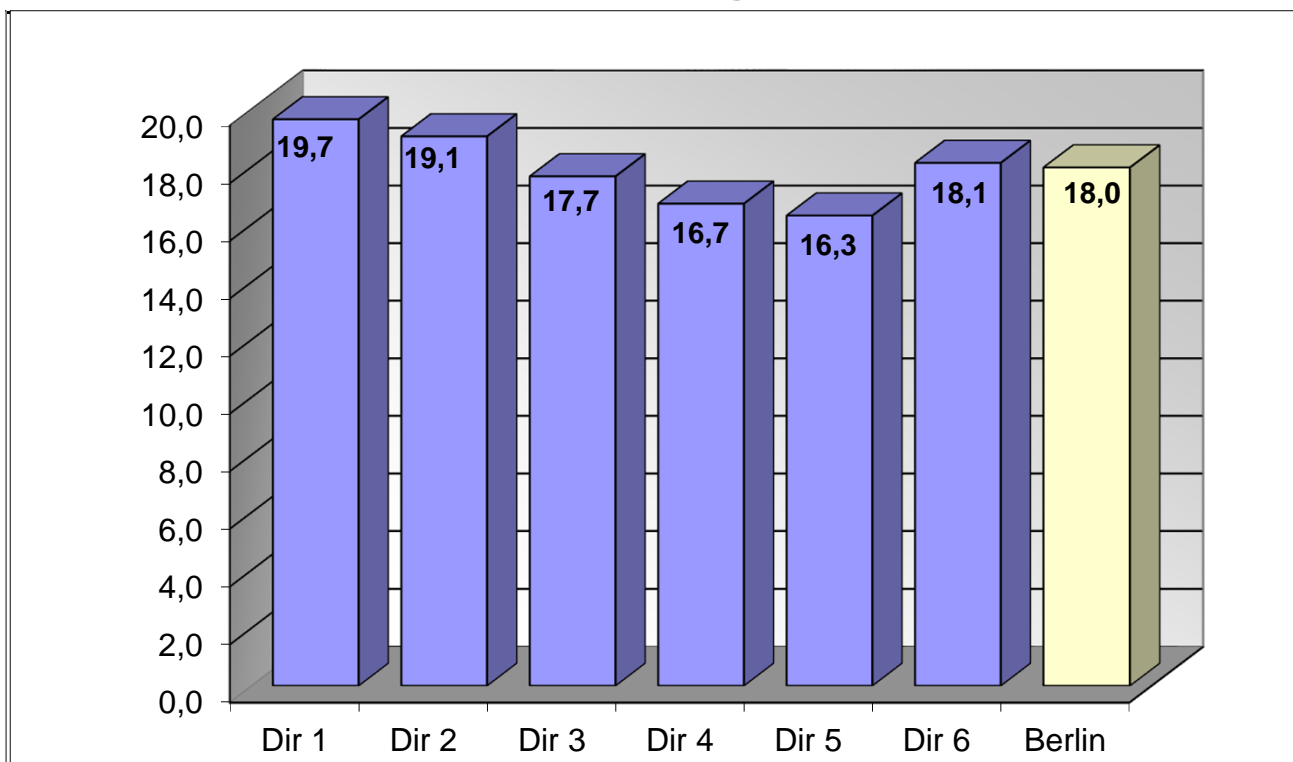

Verkehrsunfälle(VU) mit Beteiligung von Kindern nach Verwaltungsbezirken

Verwaltungsbezirke	Anzahl der Verkehrsunfälle		Abweichung in + - %	Anteil an VU-Gesamt	
	2016	2015		2016	2015
Mitte	86	115	-25,22	9,74%	12,34%
Friedrichshain-Kreuzberg	70	68	2,94	7,93%	7,30%
Pankow	120	110	9,09	13,59%	11,80%
Charlottenburg-Wilmersdorf	71	73	-2,74	8,04%	7,83%
Spandau	65	61	6,56	7,36%	6,55%
Steglitz-Zehlendorf	78	84	-7,14	8,83%	9,01%
Tempelhof-Schöneberg	61	60	1,67	6,91%	6,44%
Neukölln	64	85	-24,71	7,25%	9,12%
Treptow-Köpenick	66	71	-7,04	7,47%	7,62%
Marzahn-Hellersdorf	54	80	-32,50	6,12%	8,58%
Lichtenberg	79	65	21,54	8,95%	6,97%
Reinickendorf	69	60	15,00	7,81%	6,44%
Berlin	883	932	-5,26	100,00%	100,00%

Verkehrsunfälle(VU) mit Beteiligung von Kindern nach Verwaltungsbezirken 2016 / 2015

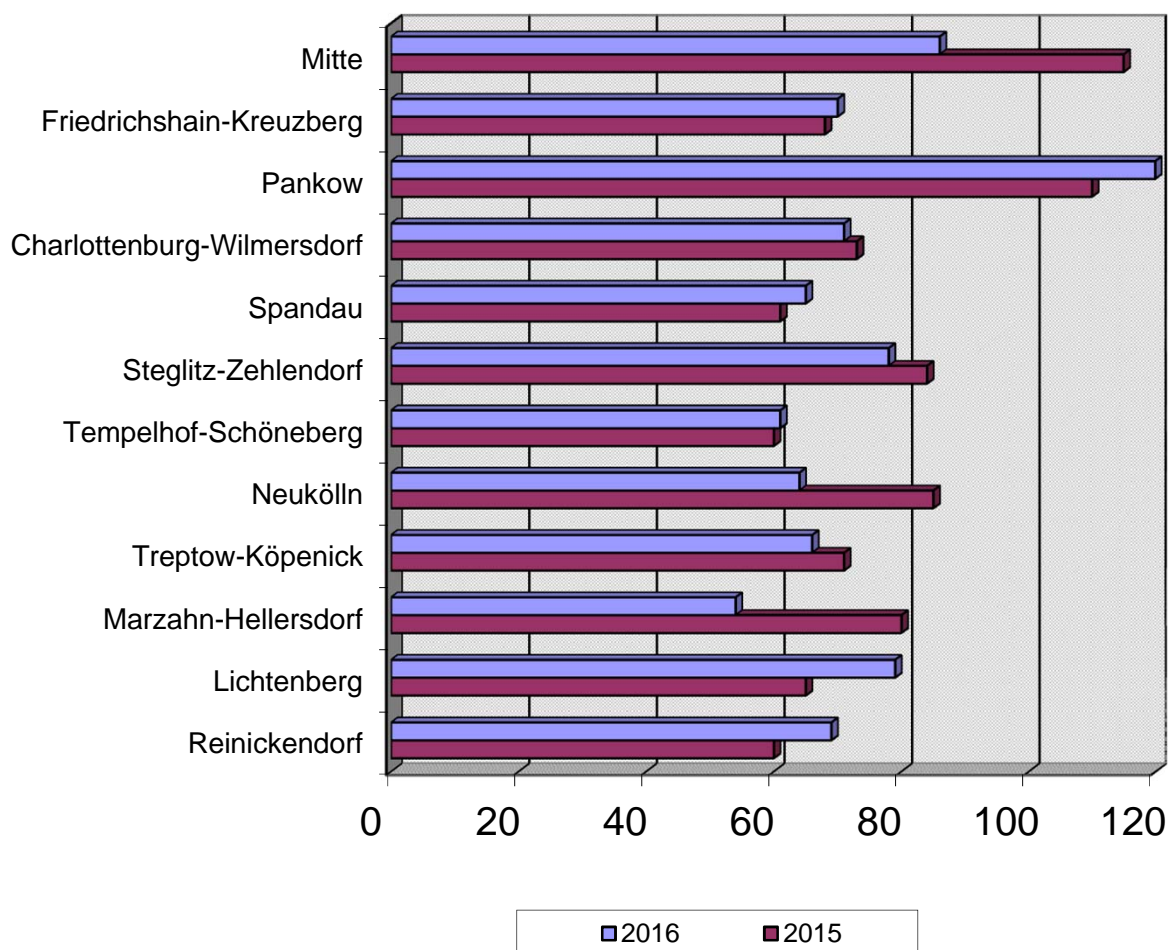

Verkehrsunfälle mit Beteiligung von Kindern nach Polizeiabschnitten und Direktionen

Polizeiabschnitte/ Direktionen	Anzahl der Verkehrsunfälle		Abweichung	Anteil an VU-Gesamt	
	2016	2015	in + - %	2016	2015
A11	28	29	-3,45	3,17%	3,11%
A12	41	31	32,26	4,64%	3,33%
A13	52	51	1,96	5,89%	5,47%
A14	25	29	-13,79	2,83%	3,11%
A15	27	13	107,69	3,06%	1,39%
A16	16	17	-5,88	1,81%	1,82%
Direktion 1	189	170	11,18	21,40%	18,24%
A21	35	35	0,00	3,96%	3,76%
A22	18	10	80,00	2,04%	1,07%
A23	28	25	12,00	3,17%	2,68%
A24	20	22	-9,09	2,27%	2,36%
A25	8	11	-27,27	0,91%	1,18%
A26	27	31	-12,90	3,06%	3,33%
Direktion 2	136	134	1,49	15,40%	14,38%
A31	10	11	-9,09	1,13%	1,18%
A32	11	14	-21,43	1,25%	1,50%
A33	15	23	-34,78	1,70%	2,47%
A34	8	12	-33,33	0,91%	1,29%
A35	13	29	-55,17	1,47%	3,11%
A36	30	26	15,38	3,40%	2,79%
Direktion 3	87	115	-24,35	9,85%	12,34%
A41	7	9	-22,22	0,79%	0,97%
A42	19	22	-13,64	2,15%	2,36%
A43	25	25	0,00	2,83%	2,68%
A44	12	15	-20,00	1,36%	1,61%
A45	26	29	-10,34	2,94%	3,11%
A46	27	30	-10,00	3,06%	3,22%
A47	23	14	64,29	2,60%	1,50%
Direktion 4	139	144	-3,47	15,74%	15,45%
A51	37	27	37,04	4,19%	2,90%
A52	9	16	-43,75	1,02%	1,72%
A53	23	26	-11,54	2,60%	2,79%
A54	15	34	-55,88	1,70%	3,65%
A55	19	17	11,76	2,15%	1,82%
A56	30	33	-9,09	3,40%	3,54%
Direktion 5	133	153	-13,07	15,06%	16,42%
A61	40	30	33,33	4,53%	3,22%
A62	28	39	-28,21	3,17%	4,18%
A63	26	41	-36,59	2,94%	4,40%
A64	39	35	11,43	4,42%	3,76%
A65	37	22	68,18	4,19%	2,36%
A66	29	49	-40,82	3,28%	5,26%
Direktion 6	199	216	-7,87	22,54%	23,18%
Berlin	883	932	-5,26	100,00%	100,00%

Verkehrsunfälle mit Beteiligung von Kindern nach Polizeiabschnitten und Direktionen 2016 / 2015

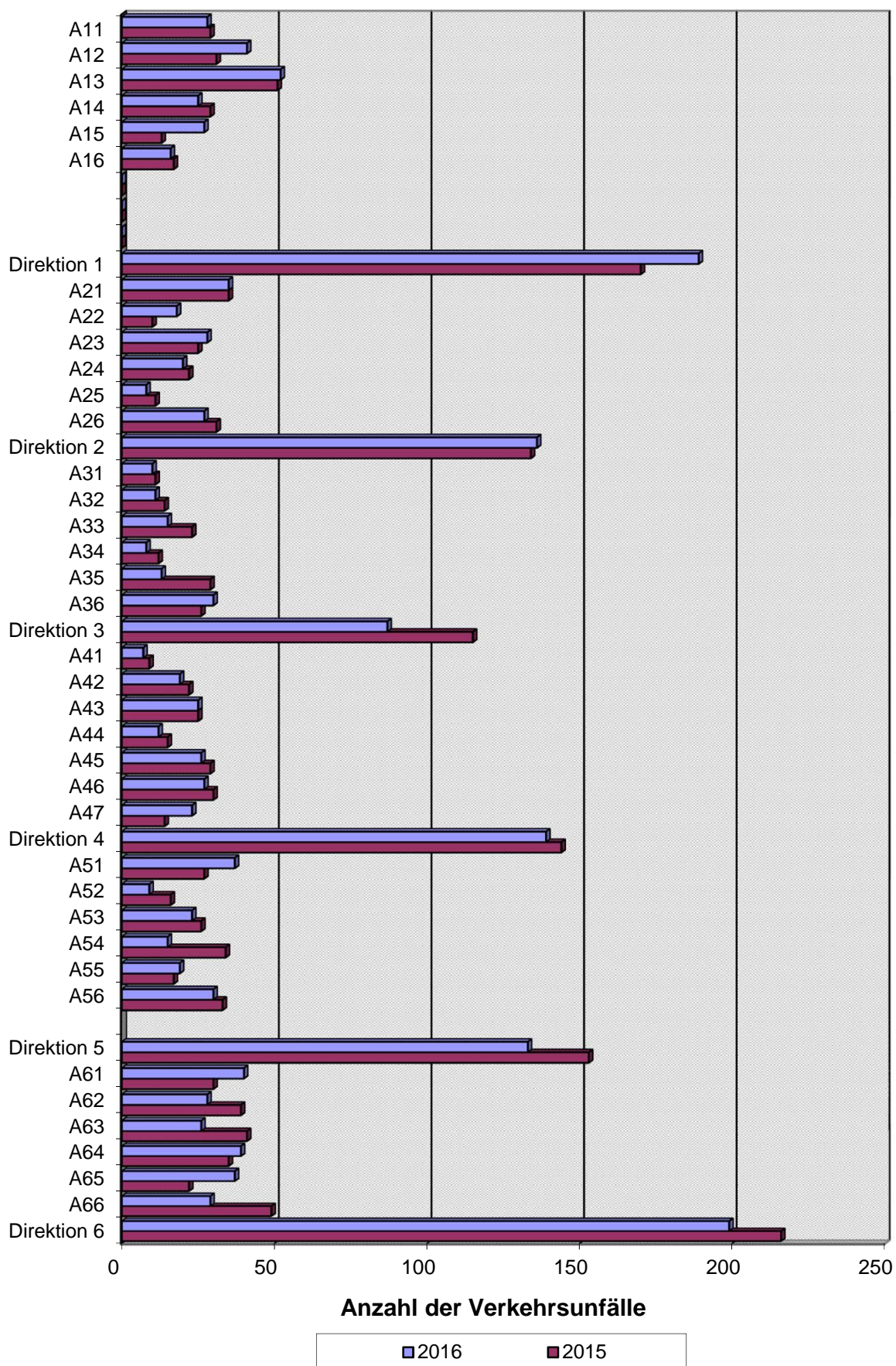

Verunglückte bei VU mit Beteiligung von Kindern nach Verwaltungsbezirken

Verwaltungsbezirke	Anzahl der Verunglückten		Abweichung in + - %	Anteil an Verunglückte-Gesamt	
	2016	2015		2016	2015
Mitte	84	110	-23,64	10,42%	12,87%
Friedrichshain-Kreuzberg	70	60	16,67	8,68%	7,02%
Pankow	105	111	-5,41	13,03%	12,98%
Charlottenburg-Wilmersdorf	67	74	-9,46	8,31%	8,65%
Spandau	64	59	8,47	7,94%	6,90%
Steglitz-Zehlendorf	69	52	32,69	8,56%	6,08%
Tempelhof-Schöneberg	53	51	3,92	6,58%	5,96%
Neukölln	59	82	-28,05	7,32%	9,59%
Treptow-Köpenick	65	64	1,56	8,06%	7,49%
Marzahn-Hellersdorf	44	69	-36,23	5,46%	8,07%
Lichtenberg	65	65	0,00	8,06%	7,60%
Reinickendorf	61	58	5,17	7,57%	6,78%
Berlin	806	855	-5,73	100,00%	100,00%

Verunglückte bei VU mit Beteiligung von Kindern nach Verwaltungsbezirken 2016 / 2015

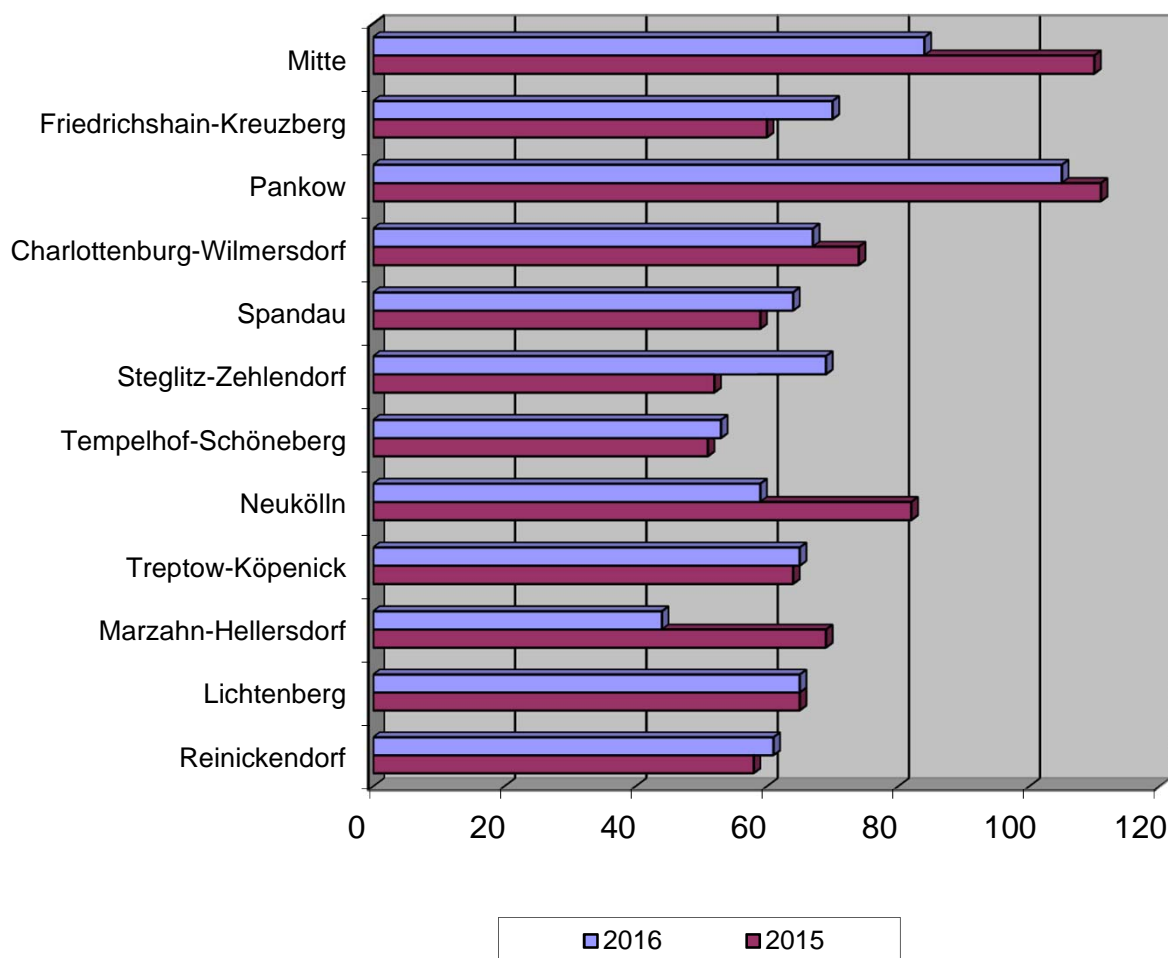

Verunglückte bei VU mit Beteiligung von Kindern nach Schwere der Verletzung und Verwaltungsbezirken

Verwaltungsbezirke	Anzahl der Toten		Abwei- chung absolut	Anzahl der Schwerverletzten		Abwei- chung in + - %	Anzahl der Leichtverletzten		Abwei- chung in + - %
	2016	2015		2016	2015		2016	2015	
Mitte	0	0	0	18	13	38,46	66	97	-31,96
Friedrichshain-Kreuzberg	0	0	0	9	3	200,00	61	57	7,02
Pankow	0	0	0	13	13	0,00	92	98	-6,12
Charlottenburg-Wilmersdorf	0	0	0	16	8	100,00	51	66	-22,73
Spandau	0	0	0	15	9	66,67	49	50	-2,00
Steglitz-Zehlendorf	0	0	0	14	10	40,00	55	42	30,95
Tempelhof-Schöneberg	0	0	0	8	13	-38,46	45	38	18,42
Neukölln	0	0	0	8	16	-50,00	51	66	-22,73
Treptow-Köpenick	0	0	0	14	12	16,67	51	52	-1,92
Marzahn-Hellersdorf	0	0	0	9	12	-25,00	35	57	-38,60
Lichtenberg	0	1	-1	17	10	70,00	48	54	-11,11
Reinickendorf	0	0	0	14	6	133,33	47	52	-9,62
Berlin	0	1	-1	155	125	24,00	651	729	-10,70

Verunglückte bei VU mit Beteiligung von Kindern nach Schwere der Verletzung und Verwaltungsbezirken 2016 / 2015

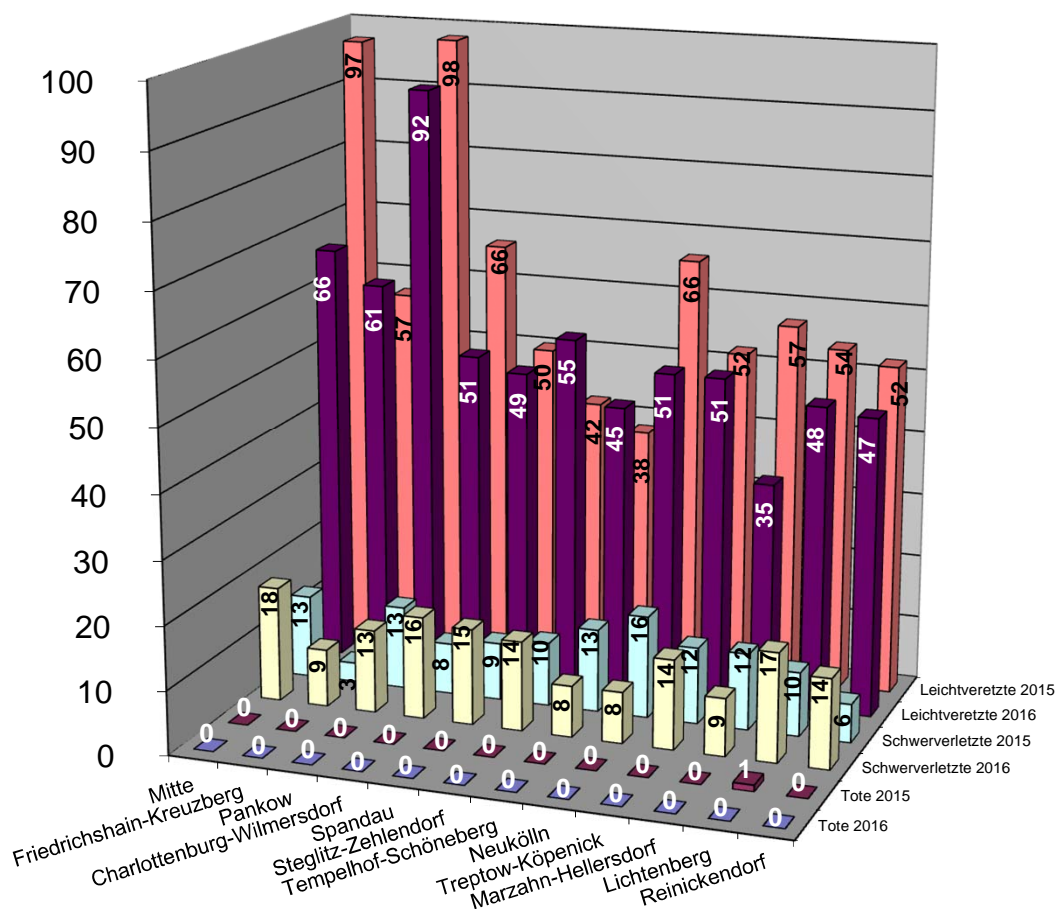

Verunglückte bei VU mit Beteiligung von Kindern nach Polizeiabschnitten und Direktionen

Polizeiabschnitte/ Direktionen	Anzahl der Verunglückten		Abweichung	Anteil an Verunglückte-Gesamt	
	2016	2015	in + - %	2016	2015
A11	25	29	-13,79	3,10%	3,39%
A12	36	29	24,14	4,47%	3,39%
A13	42	48	-12,50	5,21%	5,61%
A14	25	25	0,00	3,10%	2,92%
A15	24	12	100,00	2,98%	1,40%
A16	14	26	-46,15	1,74%	3,04%
Direktion 1	166	169	-1,78	20,60%	19,77%
A21	35	34	2,94	4,34%	3,98%
A22	14	8	75,00	1,74%	0,94%
A23	26	24	8,33	3,23%	2,81%
A24	22	26	-15,38	2,73%	3,04%
A25	8	12	-33,33	0,99%	1,40%
A26	26	29	-10,34	3,23%	3,39%
Direktion 2	131	133	-1,50	16,25%	15,56%
A31	11	7	57,14	1,36%	0,82%
A32	10	14	-28,57	1,24%	1,64%
A33	14	27	-48,15	1,74%	3,16%
A34	9	11	-18,18	1,12%	1,29%
A35	11	26	-57,69	1,36%	3,04%
A36	30	25	20,00	3,72%	2,92%
Direktion 3	85	110	-22,73	10,55%	12,87%
A41	7	8	-12,50	0,87%	0,94%
A42	14	16	-12,50	1,74%	1,87%
A43	22	13	69,23	2,73%	1,52%
A44	11	14	-21,43	1,36%	1,64%
A45	26	18	44,44	3,23%	2,11%
A46	21	21	0,00	2,61%	2,46%
A47	21	13	61,54	2,61%	1,52%
Direktion 4	122	103	18,45	15,14%	12,05%
A51	38	23	65,22	4,71%	2,69%
A52	8	16	-50,00	0,99%	1,87%
A53	23	23	0,00	2,85%	2,69%
A54	15	31	-51,61	1,86%	3,63%
A55	15	16	-6,25	1,86%	1,87%
A56	29	33	-12,12	3,60%	3,86%
Direktion 5	128	142	-9,86	15,88%	16,61%
A61	33	28	17,86	4,09%	3,27%
A62	22	33	-33,33	2,73%	3,86%
A63	22	36	-38,89	2,73%	4,21%
A64	32	37	-13,51	3,97%	4,33%
A65	40	21	90,48	4,96%	2,46%
A66	25	43	-41,86	3,10%	5,03%
Direktion 6	174	198	-12,12	21,59%	23,16%
Berlin	806	855	-5,73	100,00%	100,00%

Verunglückte bei VU mit Beteiligung von Kindern nach Direktionen

2016 / 2015

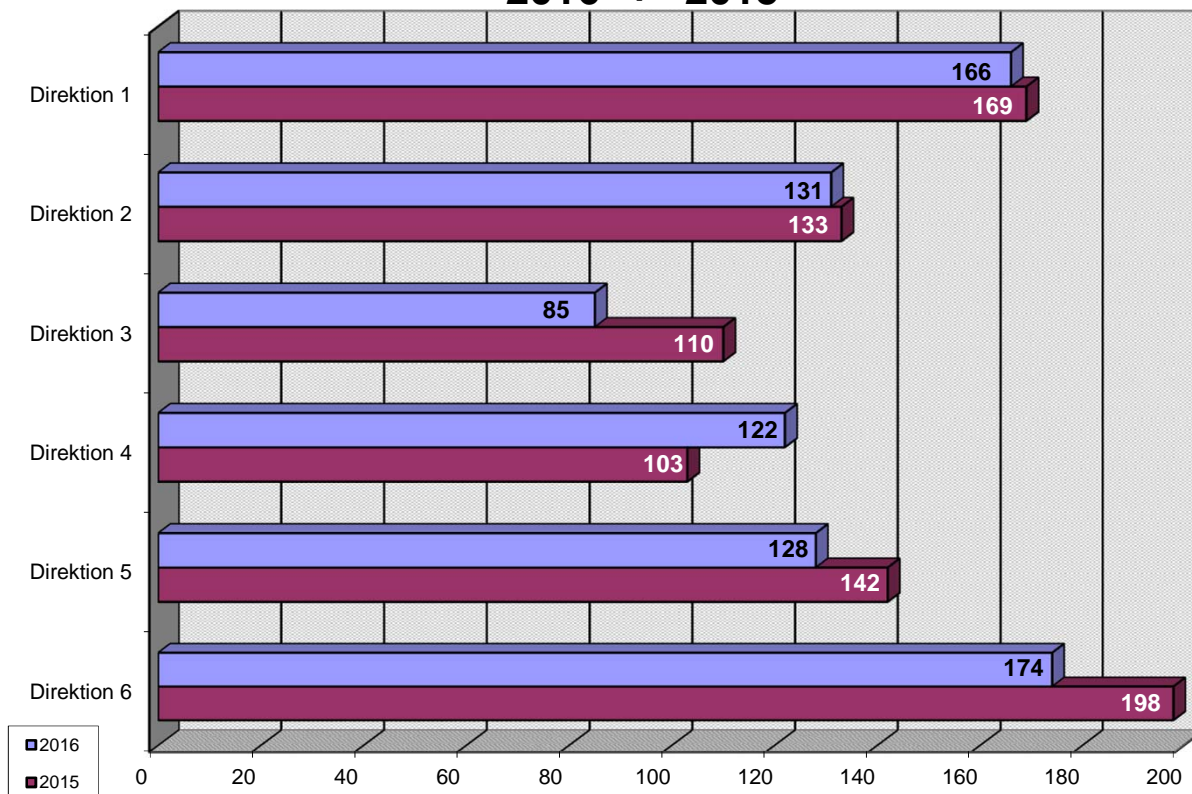

Prozentuale Verteilung der Verunglückten bei VU mit Beteiligung Kindern nach Dirktionen

2016

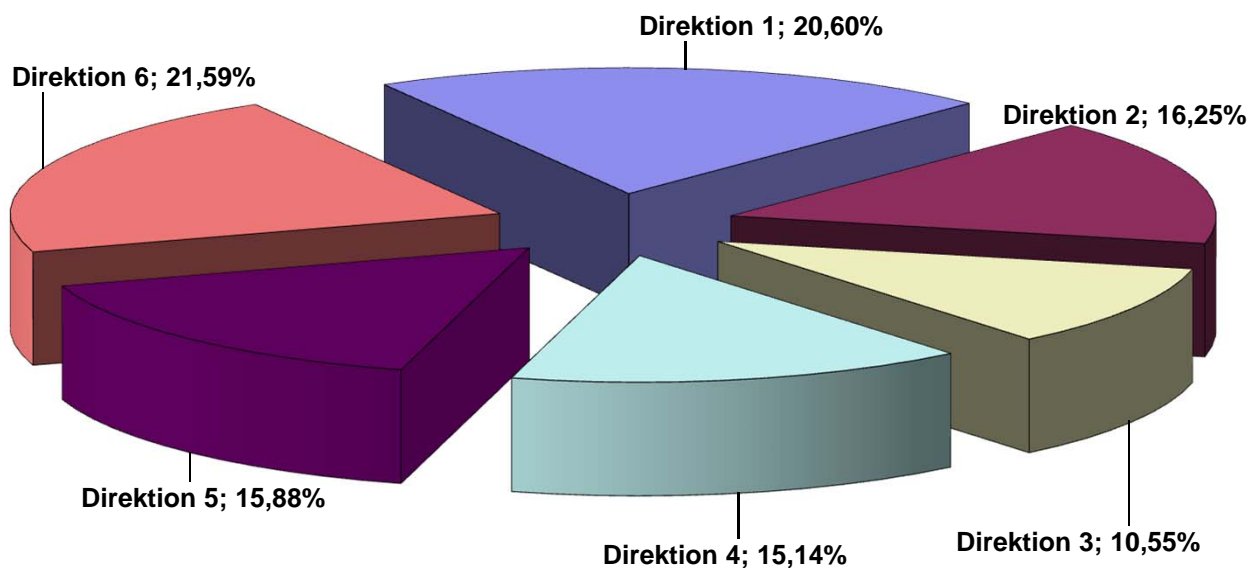

Verunglückte bei VU mit Beteiligung von Kindern nach Schwere der Verletzung und Polizeiabschnitte / Direktionen

Polizeiabschnitte/ Direktionen	Anzahl der Toten		Abwei- chung	Anzahl der Schwerverletzten		Abwei- chung	Anzahl der Leichtverletzten		Abwei- chung
	2016	2015	absolut	2016	2015	in + - %	2016	2015	in + - %
A11	0	0	0	8	2	300,00	17	27	-37,04
A12	0	0	0	6	4	50,00	30	25	20,00
A13	0	0	0	6	3	100,00	36	45	-20,00
A14	0	0	0	2	2	0,00	23	23	0,00
A15	0	0	0	2	2	0,00	22	10	120,00
A16	0	0	0	3	6	-50,00	11	20	-45,00
Direktion 1	0	0	0	27	19	42,11	139	150	-7,33
A21	0	0	0	9	3	200,00	26	31	-16,13
A22	0	0	0	2	1	100,00	12	7	71,43
A23	0	0	0	5	5	0,00	21	19	10,53
A24	0	0	0	7	3	133,33	15	23	-34,78
A25	0	0	0	2	2	0,00	6	10	-40,00
A26	0	0	0	6	3	100,00	20	26	-23,08
Direktion 2	0	0	0	31	17	82,35	100	116	-13,79
A31	0	0	0	0	0		11	7	57,14
A32	0	0	0	3	2	50,00	7	12	-41,67
A33	0	0	0	4	4	0,00	10	23	-56,52
A34	0	0	0	2	2	0,00	7	9	-22,22
A35	0	0	0	0	4	-100,00	11	22	-50,00
A36	0	0	0	9	1	800,00	21	24	-12,50
Direktion 3	0	0	0	18	13	38,46	67	97	-30,93
A41	0	0	0	0	3	-100,00	7	5	40,00
A42	0	0	0	5	4	25,00	9	12	-25,00
A43	0	0	0	4	3	33,33	18	10	80,00
A44	0	0	0	1	4	-75,00	10	10	0,00
A45	0	0	0	5	3	66,67	21	15	40,00
A46	0	0	0	5	4	25,00	16	17	-5,88
A47	0	0	0	2	2	0,00	19	11	72,73
Direktion 4	0	0	0	22	23	-4,35	100	80	25,00
A51	0	0	0	6	1	500,00	32	22	45,45
A52	0	0	0	2	1	100,00	6	15	-60,00
A53	0	0	0	1	1	0,00	22	22	0,00
A54	0	0	0	4	7	-42,86	11	24	-54,17
A55	0	0	0	0	2	-100,00	15	14	7,14
A56	0	0	0	4	7	-42,86	25	26	-3,85
Direktion 5	0	0	0	17	19	-10,53	111	123	-9,76
A61	0	0	0	6	6	0,00	27	22	22,73
A62	0	0	0	7	7	0,00	15	26	-42,31
A63	0	0	0	2	5	-60,00	20	31	-35,48
A64	0	1	-1	11	4	175,00	21	32	-34,38
A65	0	0	0	5	3	66,67	35	18	94,44
A66	0	0	0	9	9	0,00	16	34	-52,94
Direktion 6	0	1	-1	40	34	17,65	134	163	-17,79
Berlin	0	1	-1	155	125	24,00	651	729	-10,70

Verunglückte bei VU mit Beteiligung von Kindern nach Schwere der Verletzung und Direktionen 2016 / 2015

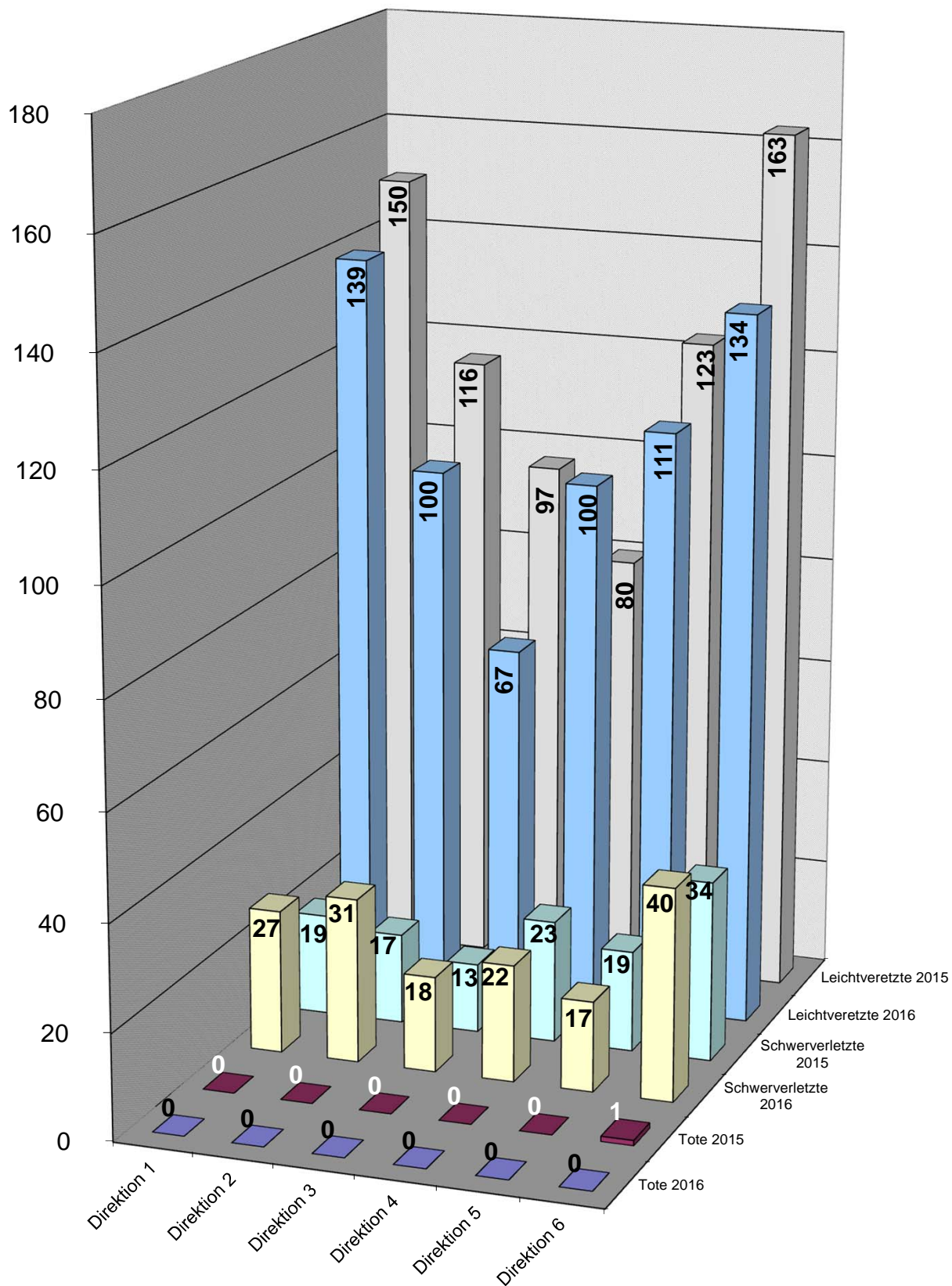

Unfallfolgen der Kinder nach Art der Verkehrsbeteiligung und Verwaltungsbezirken 2016

Verwaltungsbezirke	Tote						
	Pkw	Lkw	motorisierte Zweiräder	Fußgänger	Radfahrer	Sonstige*	Gesamt
Mitte	0	0	0	0	0	0	0
Friedrichshain-Kreuzberg	0	0	0	0	0	0	0
Pankow	0	0	0	0	0	0	0
Charlottenburg-Wilmersdorf	0	0	0	0	0	0	0
Spandau	0	0	0	0	0	0	0
Steglitz-Zehlendorf	0	0	0	0	0	0	0
Tempelhof-Schöneberg	0	0	0	0	0	0	0
Neukölln	0	0	0	0	0	0	0
Treptow-Köpenick	0	0	0	0	0	0	0
Marzahn-Hellersdorf	0	0	0	0	0	0	0
Lichtenberg	0	0	0	0	0	0	0
Reinickendorf	0	0	0	0	0	0	0
Berlin	0	0	0	0	0	0	0

Verwaltungsbezirke	Schwerverletzte						
	Pkw	Lkw	motorisierte Zweiräder	Fußgänger	Radfahrer	Sonstige*	Gesamt
Mitte	0	0	0	18	0	0	18
Friedrichshain-Kreuzberg	0	0	0	7	2	0	9
Pankow	0	0	0	6	3	0	9
Charlottenburg-Wilmersdorf	0	0	0	11	4	0	15
Spandau	0	0	0	13	2	0	15
Steglitz-Zehlendorf	0	0	0	9	4	0	13
Tempelhof-Schöneberg	0	0	0	5	1	0	6
Neukölln	0	0	0	5	3	0	8
Treptow-Köpenick	0	0	0	11	2	0	13
Marzahn-Hellersdorf	0	0	0	8	0	0	8
Lichtenberg	0	0	0	15	2	0	17
Reinickendorf	0	0	0	11	2	0	13
Berlin	0	0	0	119	25	0	144

Verwaltungsbezirke	Leichtverletzte						
	Pkw	Lkw	motorisierte Zweiräder	Fußgänger	Radfahrer	Sonstige*	Gesamt
Mitte	0	0	0	33	19	0	52
Friedrichshain-Kreuzberg	0	0	0	29	21	0	50
Pankow	0	0	0	25	54	0	79
Charlottenburg-Wilmersdorf	0	0	0	20	25	0	45
Spandau	0	0	0	20	19	0	39
Steglitz-Zehlendorf	0	0	0	18	26	0	44
Tempelhof-Schöneberg	0	0	0	24	14	0	38
Neukölln	0	0	0	30	15	0	45
Treptow-Köpenick	0	0	0	19	22	0	41
Marzahn-Hellersdorf	0	0	0	14	20	0	34
Lichtenberg	0	0	0	22	22	0	44
Reinickendorf	0	0	0	21	20	0	41
Berlin	0	0	0	275	277	0	552

Unfallfolgen der Kinder nach Art der Verkehrsbeteiligung und Polizeiabschnitten / Direktionen 2016

Polizeiabschnitte/ Direktionen	Schwerverletzte						Gesamt
	Pkw	Lkw	motorisierte Zweiräder	Fußgänger	Radfahrer	Sonstige*	
A11	0	0	0	7	0	0	7
A12	0	0	0	4	2	0	6
A13	0	0	0	2	1	0	3
A14	0	0	0	2	0	0	2
A15	0	0	0	2	0	0	2
A16	0	0	0	0	2	0	2
Direktion 1	0	0	0	17	5	0	22
A21	0	0	0	9	0	0	9
A22	0	0	0	1	1	0	2
A23	0	0	0	4	1	0	5
A24	0	0	0	5	1	0	6
A25	0	0	0	2	0	0	2
A26	0	0	0	3	3	0	6
Direktion 2	0	0	0	24	6	0	30
A31	0	0	0	0	0	0	0
A32	0	0	0	3	0	0	3
A33	0	0	0	4	0	0	4
A34	0	0	0	2	0	0	2
A35	0	0	0	0	0	0	0
A36	0	0	0	9	0	0	9
Direktion 3	0	0	0	18	0	0	18
A41	0	0	0	0	0	0	0
A42	0	0	0	4	1	0	5
A43	0	0	0	1	2	0	3
A44	0	0	0	0	0	0	0
A45	0	0	0	4	1	0	5
A46	0	0	0	4	1	0	5
A47	0	0	0	1	0	0	1
Direktion 4	0	0	0	14	5	0	19
A51	0	0	0	5	1	0	6
A52	0	0	0	1	1	0	2
A53	0	0	0	1	0	0	1
A54	0	0	0	4	0	0	4
A55	0	0	0	0	0	0	0
A56	0	0	0	1	3	0	4
Direktion 5	0	0	0	12	5	0	17
A61	0	0	0	5	1	0	6
A62	0	0	0	6	0	0	6
A63	0	0	0	2	0	0	2
A64	0	0	0	10	1	0	11
A65	0	0	0	5	0	0	5
A66	0	0	0	6	2	0	8
Direktion 6	0	0	0	34	4	0	38
Berlin	0	0	0	119	25	0	144

Unfallfolgen der Kinder nach Art der Verkehrs- beteiligung und Polizeiabschnitten / Direktionen 2016

Polizeiabschnitte/ Direktionen	Leichtverletzte						Gesamt
	Pkw	Lkw	motorisierte Zweiräder	Fußgänger	Radfahrer	Sonstige*	
A11	0	0	0	8	7	0	15
A12	0	0	0	13	13	0	26
A13	0	0	0	8	25	0	33
A14	0	0	0	6	13	0	19
A15	0	0	0	7	12	0	19
A16	0	0	0	4	4	0	8
Direktion 1	0	0	0	46	74	0	120
A21	0	0	0	12	8	0	20
A22	0	0	0	4	5	0	9
A23	0	0	0	8	11	0	19
A24	0	0	0	8	4	0	12
A25	0	0	0	1	4	0	5
A26	0	0	0	7	12	0	19
Direktion 2	0	0	0	40	44	0	84
A31	0	0	0	3	3	0	6
A32	0	0	0	4	2	0	6
A33	0	0	0	4	4	0	8
A34	0	0	0	5	1	0	6
A35	0	0	0	7	3	0	10
A36	0	0	0	11	6	0	17
Direktion 3	0	0	0	34	19	0	53
A41	0	0	0	5	1	0	6
A42	0	0	0	4	4	0	8
A43	0	0	0	4	9	0	13
A44	0	0	0	5	1	0	6
A45	0	0	0	9	7	0	16
A46	0	0	0	5	10	0	15
A47	0	0	0	10	8	0	18
Direktion 4	0	0	0	42	40	0	82
A51	0	0	0	13	13	0	26
A52	0	0	0	2	3	0	5
A53	0	0	0	13	5	0	18
A54	0	0	0	6	4	0	10
A55	0	0	0	12	2	0	14
A56	0	0	0	12	9	0	21
Direktion 5	0	0	0	58	36	0	94
A61	0	0	0	12	13	0	25
A62	0	0	0	6	8	0	14
A63	0	0	0	8	12	0	20
A64	0	0	0	10	9	0	19
A65	0	0	0	10	17	0	27
A66	0	0	0	9	5	0	14
Direktion 6	0	0	0	55	64	0	119
Berlin	0	0	0	275	277	0	552

Unfallfolgen der Kinder nach Art der Verkehrsbeteiligung 2016

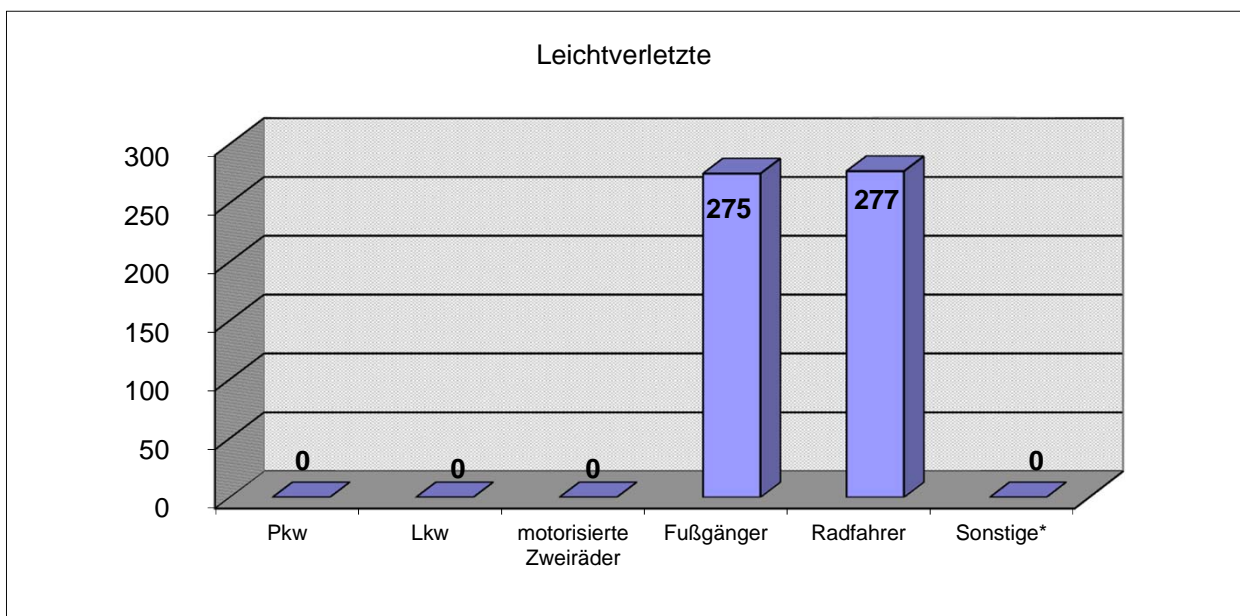
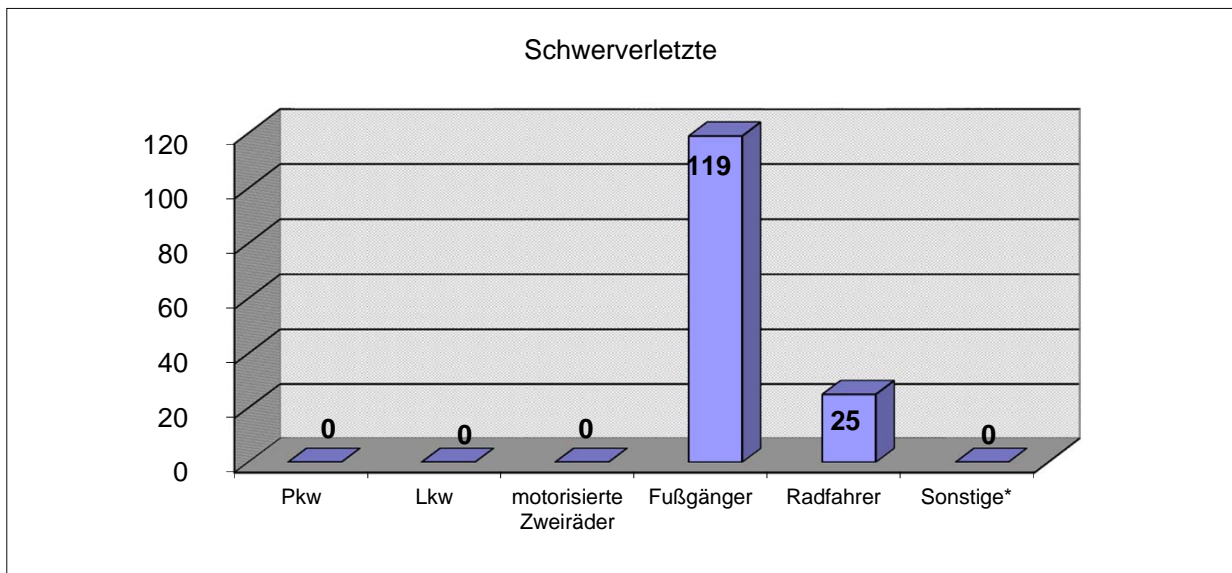
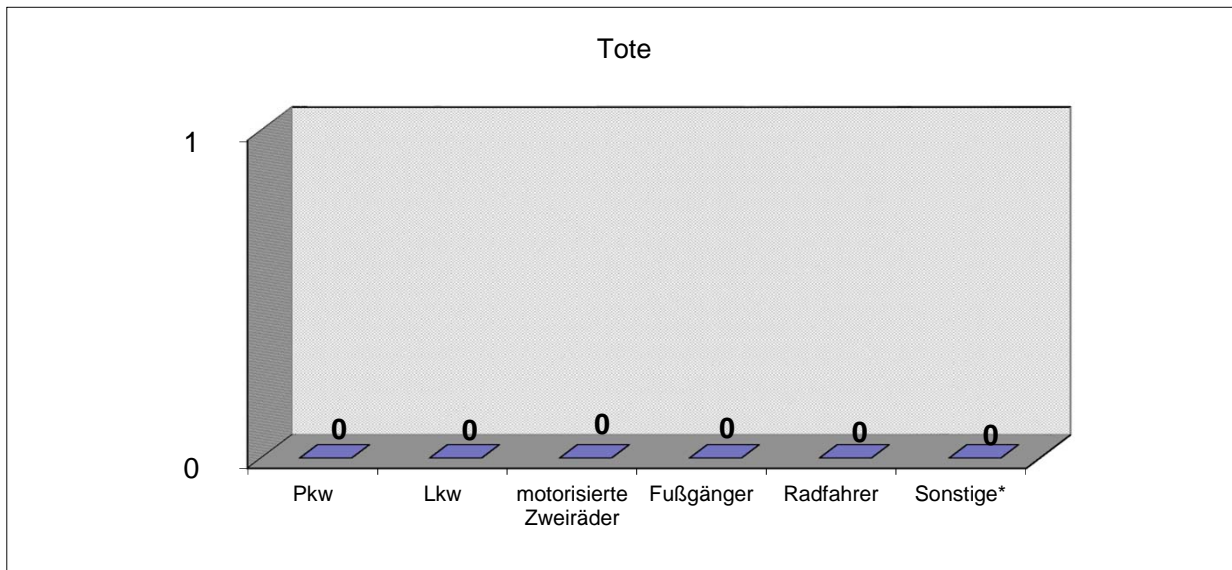

Anzahl der getöteten Kinder nach Art der Verkehrsbeteiligung und Direktionen

2016



Anzahl der schwerverletzten Kinder nach Art der Verkehrsbeteiligung und Direktionen

2016

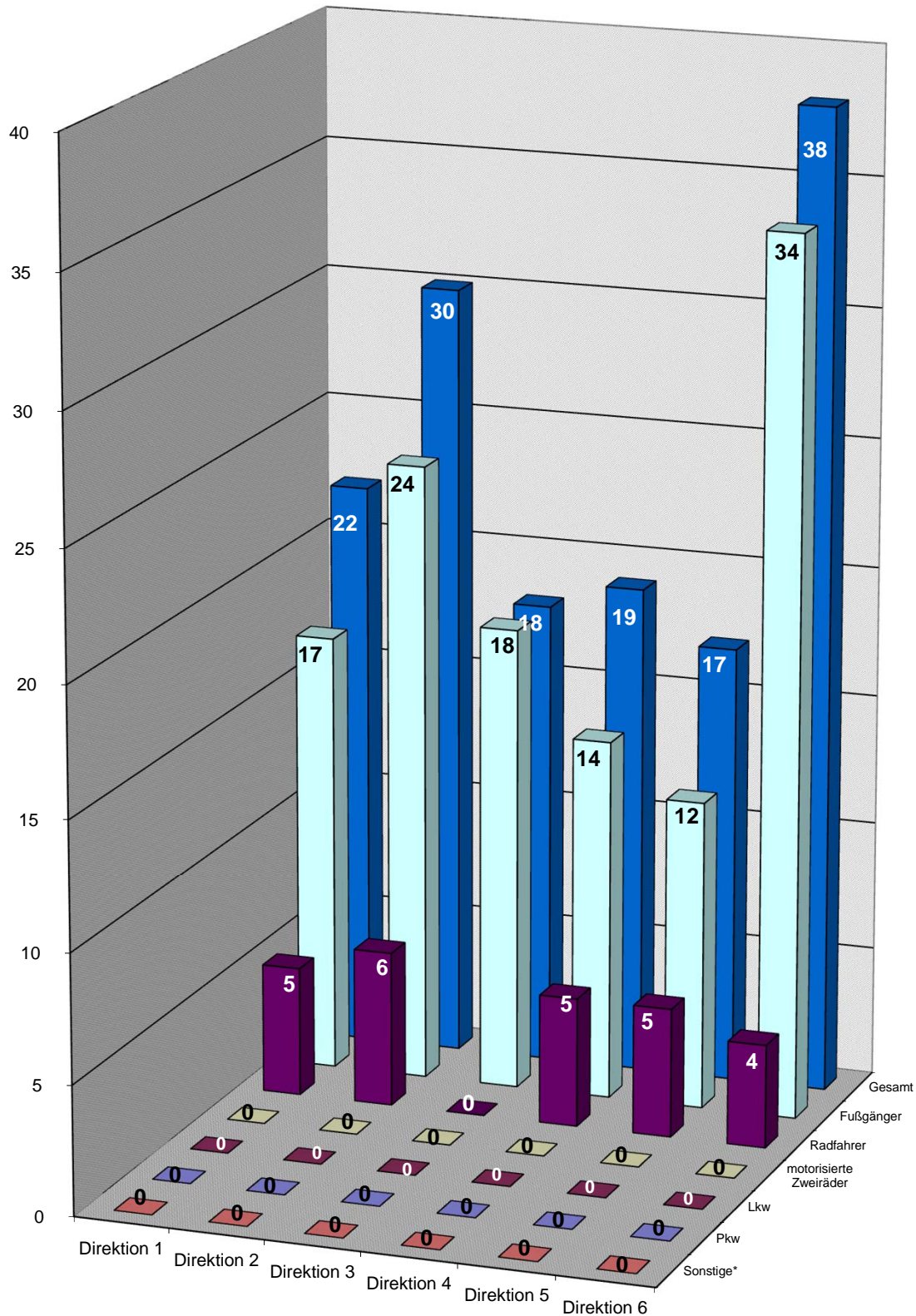

Anzahl der leichtverletzten Kinder nach Art der Verkehrsbeteiligung und Direktionen

2016

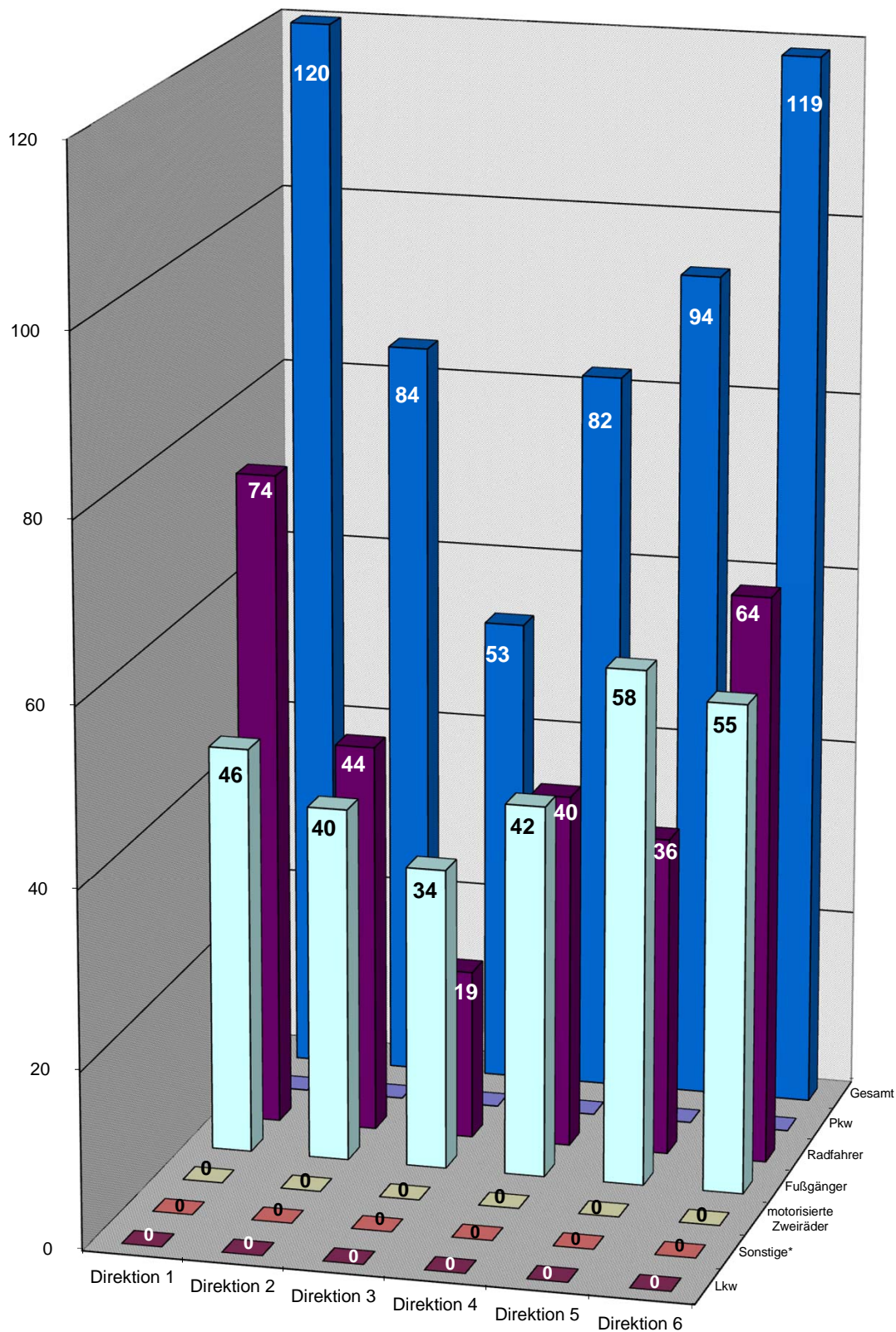

Verkehrsunfälle(VU) mit Beteiligung von Kindern nach Verwaltungsbezirken und Monaten 2016

Verwaltungsbezirke	Monat												Gesamt
	Jan	Feb	Mär	Apr	Mai	Jun	Jul	Aug	Sep	Okt	Nov	Dez	
Mitte	4	2	1	6	14	14	10	6	12	9	6	2	86
Friedrichshain-Kreuzberg	1	3	2	5	8	12	13	5	9	7	3	2	70
Pankow	5	2	6	10	18	20	15	7	13	11	10	3	120
Charlottenburg-Wilmersdorf	0	2	1	8	5	12	16	5	10	2	4	6	71
Spandau	2	5	3	8	11	6	6	3	5	5	4	7	65
Steglitz-Zehlendorf	3	1	6	13	12	10	10	6	6	0	6	5	78
Tempelhof-Schöneberg	4	2	5	4	5	8	7	7	3	7	4	5	61
Neukölln	3	3	3	6	9	11	9	3	4	4	3	6	64
Treptow-Köpenick	0	4	6	6	8	10	8	2	9	2	2	9	66
Marzahn-Hellersdorf	1	1	5	5	10	7	5	3	6	7	2	2	54
Lichtenberg	4	4	7	8	3	11	8	10	7	6	5	6	79
Reinickendorf	1	2	3	12	8	12	8	1	10	3	3	6	69
Berlin	28	31	48	91	111	133	115	58	94	63	52	59	883

Abweichung zum Vorjahr in + -%

Verwaltungsbezirke	Monat												Gesamt
	Jan	Feb	Mär	Apr	Mai	Jun	Jul	Aug	Sep	Okt	Nov	Dez	
Mitte	-33,33	-50,00	-80,00	-62,50	27,27	7,69	11,11	-33,33	-7,69	-43,75	0,00	-71,43	-25,22
Friedrichshain-Kreuzberg	-66,67	50,00	-66,67	-54,55	-33,33	33,33	62,50	-16,67	50,00		50,00	-33,33	2,94
Pankow	-44,44	-60,00	-33,33	-16,67	50,00	42,86	150,00	75,00	-13,33	120,00	0,00	-66,67	9,09
Charlottenburg-Wilmersdorf	-100,00	-50,00	0,00	100,00	-54,55	71,43	100,00	-16,67	25,00	-77,78	-20,00	-14,29	-2,74
Spandau	-60,00	150,00	50,00	33,33	37,50	0,00	-33,33	-40,00	-28,57	25,00	-20,00	250,00	6,56
Steglitz-Zehlendorf	-62,50	-50,00	-25,00	116,67	33,33	-28,57	-9,09	100,00	-14,29	-100,00	-14,29	66,67	-7,14
Tempelhof-Schöneberg	100,00	-50,00	66,67	-42,86	0,00	-20,00	0,00	-12,50	-50,00	133,33	33,33	150,00	1,67
Neukölln	-40,00	200,00	-57,14	-33,33	-10,00	0,00	0,00	-25,00	-71,43	0,00	-40,00	0,00	-24,71
Treptow-Köpenick	-100,00	-42,86	50,00	-14,29	-27,27	25,00	14,29	-60,00	-25,00	-50,00	-33,33	800,00	-7,04
Marzahn-Hellersdorf	-83,33	-66,67	66,67	-28,57	11,11	-36,36	-28,57	-25,00	-60,00	133,33	-75,00	-50,00	-32,50
Lichtenberg	-33,33		133,33	0,00	0,00	37,50	100,00	42,86	75,00	-25,00	-28,57	-14,29	21,54
Reinickendorf	-66,67	100,00	200,00	50,00	14,29	20,00	100,00	-66,67	150,00	-57,14	0,00	-33,33	15,00
Berlin	-51,72	-11,43	-7,69	-9,90	2,78	9,92	29,21	-9,38	-15,32	-8,70	-18,75	-1,67	-5,26

Verkehrsunfälle(VU) mit Beteiligung von Kindern nach Verwaltungsbezirken und Monaten

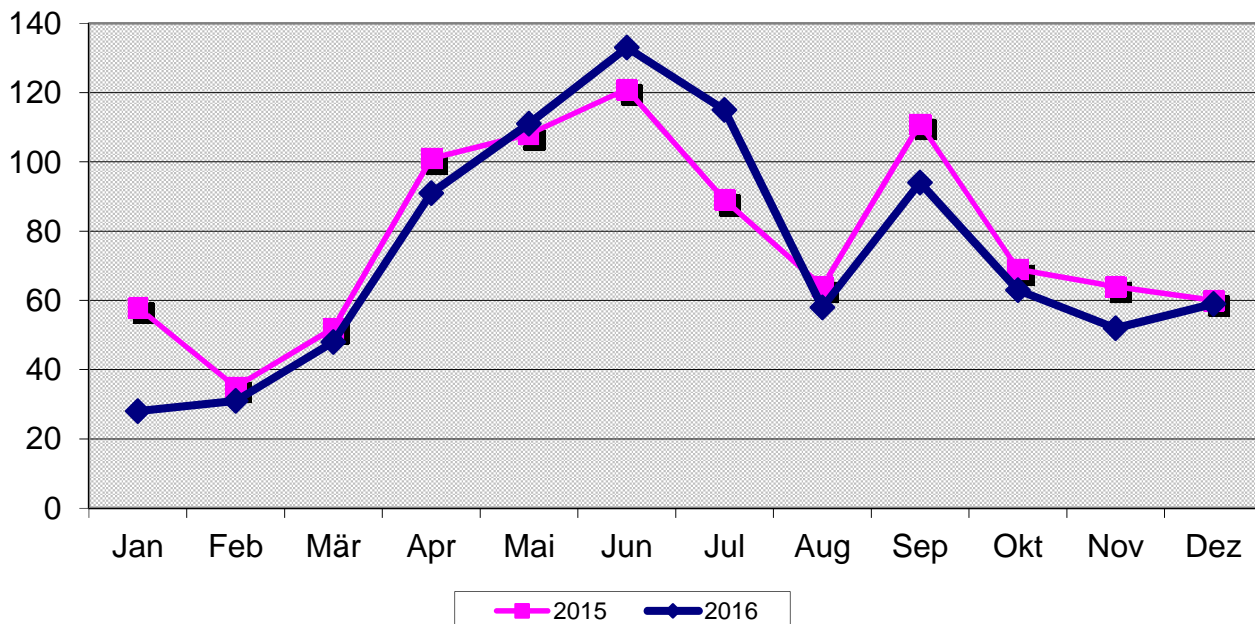

Verkehrsunfälle(VU) mit Beteiligung von Kindern nach Polizeiabschnitten/Direktionen und Monaten 2016

Polizeiabschnitte/ Direktionen	Monat												Gesamt
	Jan	Feb	Mär	Apr	Mai	Jun	Jul	Aug	Sep	Okt	Nov	Dez	
A11	0	2	1	5	6	4	2	0	3	1	1	3	28
A12	1	0	2	7	2	8	6	1	7	2	2	3	41
A13	3	0	3	5	4	8	7	5	4	7	4	2	52
A14	1	1	1	0	3	6	3	1	5	3	1	0	25
A15	1	1	1	3	7	5	2	0	3	0	4	0	27
A16	0	0	1	2	4	1	3	1	1	1	1	1	16
Direktion 1	6	4	9	22	26	32	23	8	23	14	13	9	189
A21	2	3	1	5	6	4	1	0	2	3	3	5	35
A22	0	1	0	1	0	2	7	1	1	1	1	3	18
A23	0	1	2	3	5	2	4	3	3	2	1	2	28
A24	0	1	0	4	2	2	5	1	3	1	0	1	20
A25	0	0	0	0	0	0	1	1	3	0	1	2	8
A26	0	1	1	3	3	8	4	2	3	0	2	0	27
Direktion 2	2	7	4	16	16	18	22	8	15	7	8	13	136
A31	0	0	1	0	1	3	0	1	2	0	2	0	10
A32	0	1	0	1	3	1	0	0	2	2	1	0	11
A33	1	0	0	0	3	2	0	1	4	1	2	1	15
A34	1	1	0	0	1	0	1	1	1	1	1	0	8
A35	0	0	0	3	2	2	2	1	0	2	0	1	13
A36	2	0	0	2	4	6	7	2	4	3	0	0	30
Direktion 3	4	2	1	6	14	14	10	6	13	9	6	2	87
A41	1	0	0	1	2	1	1	1	0	0	0	0	7
A42	1	0	1	0	1	4	3	2	1	3	1	2	19
A43	1	1	1	6	2	3	6	2	1	0	2	0	25
A44	1	1	2	2	1	2	0	1	1	0	1	0	12
A45	2	0	4	3	8	3	1	0	1	0	1	3	26
A46	0	0	1	4	2	4	3	4	4	0	3	2	27
A47	1	1	2	1	1	1	3	3	1	4	2	3	23
Direktion 4	7	3	11	17	17	18	17	13	9	7	10	10	139
A51	0	2	0	2	5	4	9	4	3	5	1	2	37
A52	0	1	0	1	2	2	1	1	1	0	0	0	9
A53	1	0	2	2	1	6	3	0	4	2	2	0	23
A54	1	0	1	2	0	3	4	0	1	1	1	1	15
A55	1	1	1	1	3	4	2	1	1	2	1	1	19
A56	1	2	1	3	6	4	3	2	2	1	1	4	30
Direktion 5	4	6	5	11	17	23	22	8	12	11	6	8	133
A61	2	2	3	5	1	7	2	8	4	2	1	3	40
A62	0	1	4	3	4	4	2	3	1	4	0	2	28
A63	1	0	1	2	6	3	3	0	5	3	2	0	26
A64	2	2	4	3	2	4	6	2	3	4	4	3	39
A65	0	3	5	3	5	7	6	1	1	0	0	6	37
A66	0	1	1	3	3	3	2	1	8	2	2	3	29
Direktion 6	5	9	18	19	21	28	21	15	22	15	9	17	199
Berlin	28	31	48	91	111	133	115	58	94	63	52	59	883

Verkehrsunfälle(VU) mit Beteiligung von Kindern nach Polizeiabschnitten/Direktionen und Monaten 2016

Abweichung zum Vorjahr in + -%													
Polizeiabschnitte/ Direktionen	Monat												
	Jan	Feb	Mär	Apr	Mai	Jun	Jul	Aug	Sep	Okt	Nov	Dez	Gesamt
A11	-100,00			0,00	50,00	0,00	100,00	-100,00	50,00	-66,67	-50,00	-25,00	-3,45
A12	0,00	-100,00	100,00	133,33	-33,33	33,33	100,00	0,00	250,00	-50,00	100,00	-40,00	32,26
A13	-50,00	-100,00		25,00	-55,56	-11,11	75,00	66,67	100,00	600,00	-42,86	-50,00	1,96
A14	0,00	-50,00	-75,00	-100,00	200,00	100,00			-28,57	0,00	-50,00	-100,00	-13,79
A15	0,00		-66,67		250,00	400,00	0,00		0,00	-100,00			107,69
A16	-100,00	-100,00	-50,00	-50,00		0,00		0,00	-66,67		0,00	-66,67	-5,88
Direktion 1	-50,00	-33,33	-10,00	10,00	36,84	33,33	130,00	14,29	21,05	16,67	0,00	-50,00	11,18
A21	0,00		0,00	0,00	0,00	33,33	-66,67	-100,00	-50,00	0,00	-40,00		0,00
A22	-100,00			0,00	-100,00	0,00	600,00	-50,00	0,00				80,00
A23	-100,00	-50,00	100,00	200,00	150,00	-33,33	-33,33	50,00	0,00	100,00		0,00	12,00
A24	-100,00	-50,00	-100,00		0,00	-33,33	0,00	0,00		-75,00	-100,00	-50,00	-9,09
A25	-100,00	-100,00			-100,00	-100,00			50,00	-100,00		0,00	-27,27
A26	-100,00	0,00		0,00	-40,00	700,00	100,00	-33,33	-40,00	-100,00	-50,00	-100,00	-12,90
Direktion 2	-75,00	16,67	33,33	60,00	-15,79	38,46	29,41	-27,27	0,00	-46,15	-20,00	44,44	1,49
A31					0,00		-100,00		-50,00	-100,00			-9,09
A32		0,00	-100,00	0,00	200,00	0,00	-100,00	-100,00	0,00	-50,00			-21,43
A33	0,00	-100,00	-100,00	-100,00	200,00	-50,00		0,00	33,33	-66,67	100,00	0,00	-34,78
A34				-100,00	-50,00	-100,00	0,00	0,00		0,00	-50,00	-100,00	-33,33
A35	-100,00	-100,00	-100,00	-57,14	0,00	-33,33	-33,33		-100,00	-50,00	-100,00	-80,00	-55,17
A36	-50,00		-100,00	0,00	0,00	100,00	600,00	-60,00	33,33	200,00	-100,00		15,38
Direktion 3	-33,33	-50,00	-80,00	-62,50	27,27	7,69	11,11	-33,33	0,00	-43,75	0,00	-71,43	-24,35
A41	-50,00			0,00	100,00	-66,67			-100,00	-100,00			-22,22
A42		-100,00		-100,00	0,00	33,33	50,00	-50,00	-50,00	200,00	-50,00	100,00	-13,64
A43		0,00		100,00	-33,33	0,00	50,00	0,00	-50,00	-100,00	-60,00	-100,00	0,00
A44		0,00	-33,33	100,00	-50,00	-33,33	-100,00	0,00			0,00	-100,00	-20,00
A45	-66,67		100,00	50,00	100,00	-57,14	-66,67		0,00	-100,00	0,00	200,00	-10,34
A46	-100,00	-100,00	-83,33	300,00	0,00	0,00	-25,00	300,00	0,00	-100,00	200,00	100,00	-10,00
A47		-50,00			0,00	0,00	0,00	0,00	-66,67	300,00			64,29
Direktion 4	-30,00	-50,00	0,00	30,77	21,43	-25,00	-5,56	18,18	-30,77	-22,22	0,00	100,00	-3,47
A51	-100,00	100,00	-100,00	-50,00	-16,67	0,00	350,00		0,00		0,00	-33,33	37,04
A52				-66,67	-66,67	100,00	0,00	-66,67	-50,00				-43,75
A53	-50,00	-100,00	-50,00	-50,00	0,00	50,00	-40,00	-100,00	300,00		100,00		-11,54
A54	-80,00		0,00	-50,00	-100,00	0,00	0,00	-100,00	-80,00	0,00	-66,67	0,00	-55,88
A55			-50,00	-66,67	200,00	100,00	0,00		-80,00	0,00			11,76
A56		100,00	-75,00	50,00	200,00	-33,33	0,00	-33,33	-50,00	0,00	-50,00	-20,00	-9,09
Direktion 5	-50,00	100,00	-61,54	-45,00	-22,73	15,00	29,41	-20,00	-40,00	175,00	-14,29	-11,11	-13,07
A61	-50,00		200,00	25,00	-50,00	133,33	0,00	300,00		-60,00	-75,00	0,00	33,33
A62	-100,00	0,00	100,00	-40,00	-33,33	33,33	0,00	50,00	-80,00	33,33	-100,00	-33,33	-28,21
A63	-75,00	-100,00	0,00	0,00	100,00	-62,50	-40,00	-100,00	-50,00		-33,33	-100,00	-36,59
A64	0,00		100,00	-25,00	100,00	-20,00	200,00	-60,00	-25,00	33,33	33,33	-25,00	11,43
A65		-25,00	150,00	50,00	150,00	250,00	100,00	-50,00	-66,67	-100,00			68,18
A66	-100,00	-66,67	-50,00	-40,00	-66,67	-50,00	-50,00	-66,67	-11,11	0,00	-33,33	200,00	-40,82
Direktion 6	-64,29	-10,00	80,00	-13,64	-8,70	3,70	16,67	-6,25	-29,03	0,00	-50,00	41,67	-7,87
Berlin	-51,72	-11,43	-7,69	-9,90	2,78	9,92	29,21	-9,38	-15,32	-8,70	-18,75	-1,67	-5,26

Verkehrsunfälle(VU) mit Beteiligung von Kindern nach tageszeitlicher Verteilung und Monaten 2016

Stunde	Monat												Gesamt
	Jan	Feb	Mär	Apr	Mai	Jun	Jul	Aug	Sep	Okt	Nov	Dez	
00.00-00.59	0	0	0	0	0	0	0	0	0	0	1	0	1
01.00-01.59	0	0	0	0	0	0	0	0	0	0	0	0	0
02.00-02.59	0	0	0	0	0	0	0	0	0	0	0	0	0
03.00-03.59	0	0	0	0	0	0	0	0	0	0	0	0	0
04.00-04.59	0	0	0	0	0	0	0	0	0	0	0	0	0
05.00-05.59	0	0	0	0	0	0	0	0	0	0	0	0	0
06.00-06.59	0	0	0	0	0	0	1	0	0	1	0	0	2
07.00-07.59	6	2	9	14	11	23	10	0	10	9	6	14	114
08.00-08.59	1	1	1	5	2	5	4	1	8	1	2	2	33
09.00-09.59	2	0	0	3	2	3	2	1	1	1	2	2	19
10.00-10.59	0	1	3	0	5	2	0	4	0	2	2	0	19
11.00-11.59	0	1	1	1	0	1	9	2	0	2	4	2	23
12.00-12.59	1	0	2	5	3	4	5	2	3	1	0	3	29
13.00-13.59	1	2	6	7	6	4	4	5	3	2	2	6	48
14.00-14.59	3	4	4	17	13	20	14	4	7	8	5	2	101
15.00-15.59	5	2	6	11	14	19	11	6	13	10	8	6	111
16.00-16.59	3	7	8	10	16	15	11	14	23	9	7	9	132
17.00-17.59	3	5	5	9	17	9	17	7	13	8	9	4	106
18.00-18.59	2	3	1	6	10	14	11	5	7	5	3	5	72
19.00-19.59	1	2	1	2	9	8	11	2	5	2	1	0	44
20.00-20.59	0	1	1	1	3	5	2	3	1	1	0	2	20
21.00-21.59	0	0	0	0	0	0	2	2	0	1	0	2	7
22.00-22.59	0	0	0	0	0	1	1	0	0	0	0	0	2
23.00-23.59	0	0	0	0	0	0	0	0	0	0	0	0	0
Insgesamt	28	31	48	91	111	133	115	58	94	63	52	59	883

Abweichung zum Vorjahr in + -%

Stunde	Monat												Gesamt
	Jan	Feb	Mär	Apr	Mai	Jun	Jul	Aug	Sep	Okt	Nov	Dez	
00.00-00.59													0,00
01.00-01.59													
02.00-02.59													
03.00-03.59													
04.00-04.59													
05.00-05.59													
06.00-06.59										0,00			-60,00
07.00-07.59	-66,67	-77,78	200,00	27,27	-15,38	76,92	11,11		-41,18	125,00	-40,00	55,56	-1,72
08.00-08.59	-50,00	0,00	-50,00	66,67	-71,43	-28,57	-42,86	-50,00	33,33		-71,43	-33,33	-29,79
09.00-09.59	100,00				0,00	200,00	-33,33	-66,67	-50,00		100,00	100,00	5,56
10.00-10.59			200,00		66,67	0,00		33,33			100,00		11,76
11.00-11.59			0,00	0,00			125,00	-66,67		-50,00	100,00	0,00	-4,17
12.00-12.59	0,00		0,00	25,00	200,00	-42,86	25,00	-60,00	-40,00	-50,00		0,00	-25,64
13.00-13.59	-80,00	0,00	20,00	75,00	-40,00	-60,00	-50,00	25,00	-62,50	-50,00	-66,67	100,00	-30,43
14.00-14.59	-25,00	33,33	-63,64	21,43	550,00	11,11	133,33	0,00	16,67	60,00	25,00	-66,67	21,69
15.00-15.59	0,00	-60,00	20,00	-8,33	0,00	-9,52	83,33	0,00	62,50	-33,33	33,33	-53,85	-4,31
16.00-16.59	-50,00	75,00	100,00	-44,44	0,00	15,38	10,00	180,00	0,00	-25,00	-12,50	28,57	4,76
17.00-17.59	-40,00	66,67	-44,44	-30,77	41,67	0,00	88,89	40,00	-7,14	-11,11	12,50	-20,00	4,95
18.00-18.59	-60,00	50,00	-66,67	0,00	-16,67	40,00	175,00	-28,57	-30,00	-50,00	-50,00	66,67	-7,69
19.00-19.59	-66,67	100,00	-50,00	-81,82	0,00	14,29	83,33	-75,00	-28,57	0,00	-50,00		-25,42
20.00-20.59				-50,00	50,00	400,00	-66,67	-25,00	-66,67	0,00			0,00
21.00-21.59							100,00	100,00					-12,50
22.00-22.59						0,00	0,00						-50,00
23.00-23.59													
Insgesamt	-51,72	-11,43	-7,69	-9,90	2,78	9,92	29,21	-9,38	-15,32	-8,70	-18,75	-1,67	-1,67

Anzahl der Verkehrsunfälle mit Kindern in Berlin nach Tagesstunden

2016 / 2015

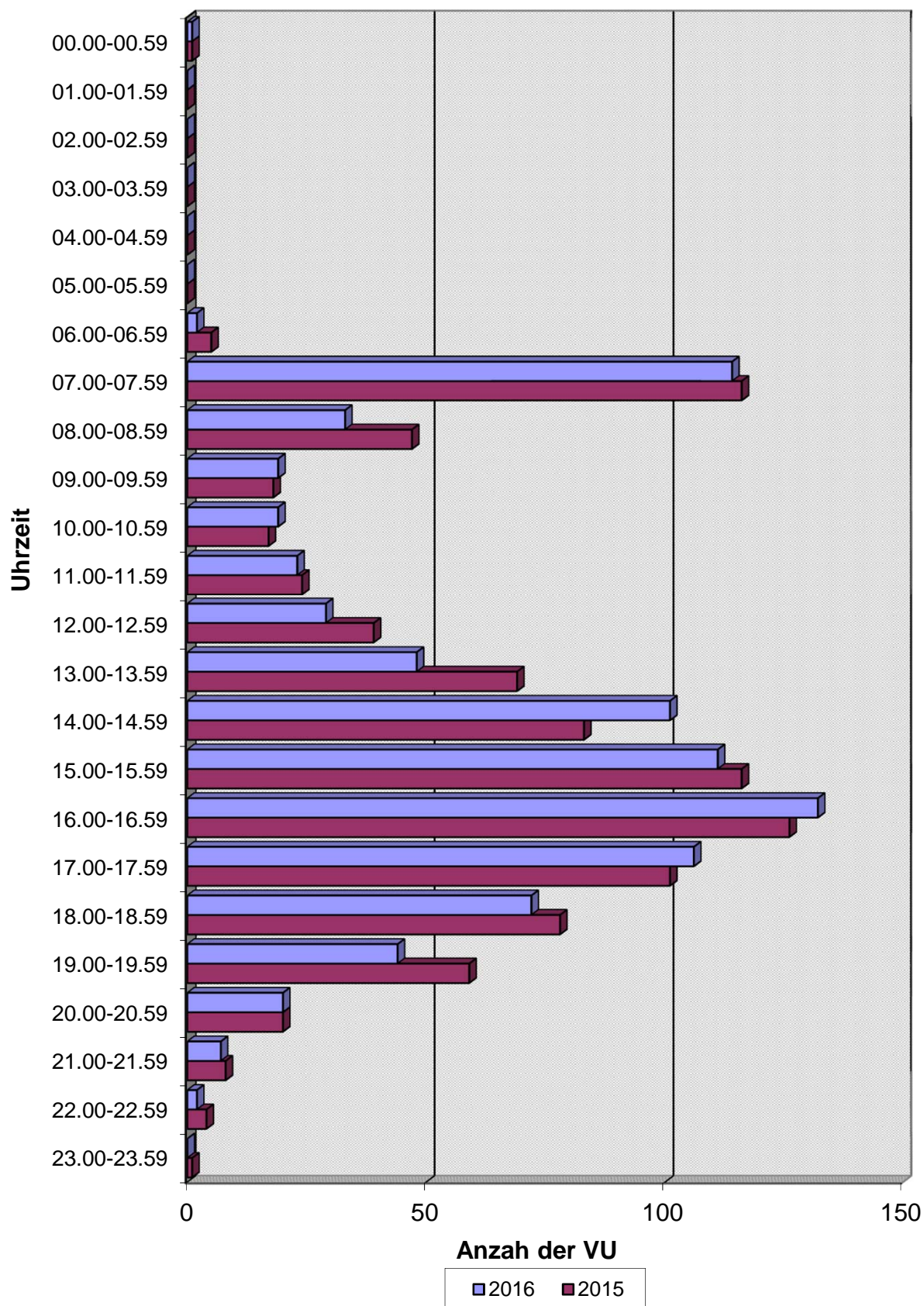

Verkehrsunfälle(VU) mit Beteiligung von Kindern nach Verwaltungsbezirken und Wochentagen 2016

Verwaltungsbezirke	Wochentag						
	So	Mo	Di	Mi	Do	Fr	Sa
Mitte	10	9	14	18	15	13	7
Friedrichshain-Kreuzberg	2	12	14	16	9	9	8
Pankow	3	13	21	22	26	25	10
Charlottenburg-Wilmersdorf	5	10	22	8	11	13	2
Spandau	3	6	14	10	18	10	4
Steglitz-Zehlendorf	9	11	13	16	9	12	8
Tempelhof-Schöneberg	6	8	7	12	15	8	5
Neukölln	3	9	11	5	12	20	4
Treptow-Köpenick	2	8	19	11	10	9	7
Marzahn-Hellersdorf	2	5	11	4	16	8	8
Lichtenberg	1	16	13	17	16	10	6
Reinickendorf	5	9	9	10	8	18	10
Berlin	51	116	168	149	165	155	79

Abweichung zum Vorjahr in + -%

Verwaltungsbezirke	Wochentag						
	So	Mo	Di	Mi	Do	Fr	Sa
Mitte	-9,09	-40,00	-39,13	50,00	-11,76	-40,91	-53,33
Friedrichshain-Kreuzberg	100,00	71,43	0,00	0,00	0,00	-18,18	-20,00
Pankow	-57,14	-27,78	-27,59	46,67	73,33	56,25	0,00
Charlottenburg-Wilmersdorf	-28,57	42,86	57,14	-55,56	-8,33	18,18	-50,00
Spandau	-50,00	-50,00	27,27	-9,09	80,00	11,11	100,00
Steglitz-Zehlendorf	12,50	-15,38	-13,33	33,33	-47,06	-20,00	100,00
Tempelhof-Schöneberg	100,00	-27,27	-12,50	20,00	66,67	-42,86	0,00
Neukölln	-50,00	-43,75	10,00	-70,59	9,09	11,11	-42,86
Treptow-Köpenick	-80,00	14,29	90,00	-26,67	-41,18	12,50	75,00
Marzahn-Hellersdorf	-60,00	-28,57	0,00	-77,78	-5,88	-46,67	14,29
Lichtenberg	-83,33	128,57	-13,33	30,77	100,00	-16,67	50,00
Reinickendorf	66,67	0,00	-18,18	11,11	0,00	12,50	150,00
Berlin	-30,14	-10,08	-1,75	-10,24	10,00	-7,19	3,95

Verkehrsunfälle(VU) mit Beteiligung von Kindern Wochentagen

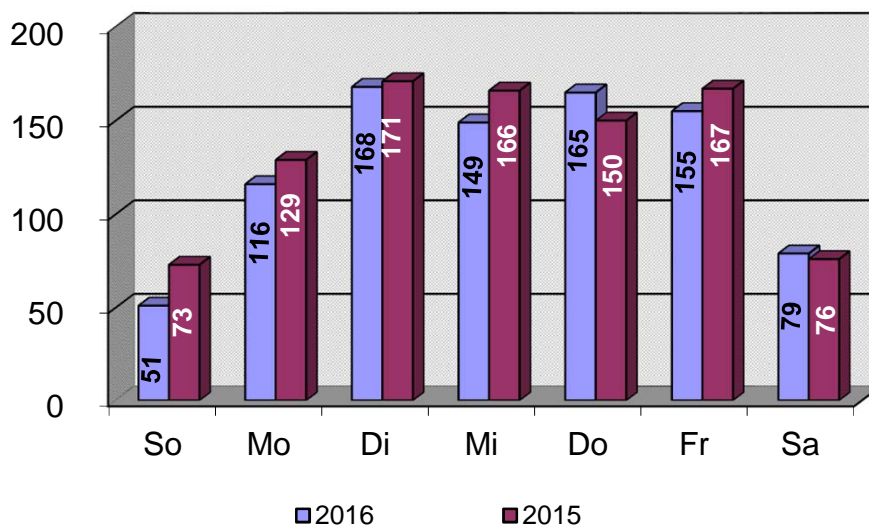

Verkehrsunfälle(VU) mit Beteiligung von Kindern nach Polizeiabschnitten/Direktionen und Wochentagen 2016

Polizeiabschnitte/ Direktionen	Wochentag						
	So	Mo	Di	Mi	Do	Fr	Sa
A11	3	4	2	5	2	5	7
A12	2	5	7	5	6	13	3
A13	3	5	10	9	12	11	2
A14	0	2	2	9	3	7	2
A15	0	4	7	1	7	5	3
A16	0	2	2	3	4	2	3
Direktion 1	8	22	30	32	34	43	20
A21	2	0	6	5	16	5	1
A22	2	1	6	1	5	2	1
A23	0	6	8	5	1	5	3
A24	1	0	6	3	2	7	1
A25	1	1	4	0	2	0	0
A26	2	8	6	4	3	4	0
Direktion 2	8	16	36	18	29	23	6
A31	0	1	3	0	3	2	1
A32	3	0	2	2	0	3	1
A33	1	2	5	3	2	2	0
A34	1	2	1	1	1	1	1
A35	2	3	0	3	3	2	0
A36	3	1	3	10	6	3	4
Direktion 3	10	9	14	19	15	13	7
A41	1	2	0	1	1	1	1
A42	3	4	2	1	5	4	0
A43	3	5	2	7	1	5	2
A44	1	1	0	5	2	0	3
A45	3	3	5	4	4	4	3
A46	3	3	6	5	4	3	3
A47	1	1	5	5	7	3	1
Direktion 4	15	19	20	28	24	20	13
A51	1	7	10	9	5	4	1
A52	1	1	0	1	1	3	2
A53	0	4	4	5	3	2	5
A54	1	4	6	1	1	1	1
A55	0	2	1	2	5	6	3
A56	2	3	4	2	6	13	0
Direktion 5	5	21	25	20	21	29	12
A61	0	8	6	8	8	6	4
A62	1	2	7	1	10	2	5
A63	1	3	4	3	6	6	3
A64	1	8	7	9	8	4	2
A65	2	6	8	7	7	3	4
A66	0	2	11	4	3	6	3
Direktion 6	5	29	43	32	42	27	21
Berlin	51	116	168	149	165	155	79

Verkehrsunfälle(VU) mit Beteiligung von Kindern nach Polizeiabschnitten/Direktionen und Wochentagen

Abweichung zum Vorjahr in + -%							
Polizeiabschnitte/ Direktionen	Wochentag						
	So	Mo	Di	Mi	Do	Fr	Sa
A11	200,00	-20,00	-66,67	-16,67	-33,33	-37,50	
A12	0,00	25,00	40,00	66,67	20,00	62,50	-25,00
A13	0,00	-37,50	-28,57	28,57	71,43	83,33	-66,67
A14	-100,00	-66,67	-71,43	50,00	0,00	40,00	100,00
A15	-100,00	33,33	250,00	0,00	133,33	150,00	200,00
A16	-100,00	100,00	-66,67	200,00	100,00	-33,33	50,00
Direktion 1	-20,00	-18,52	-25,00	33,33	47,83	34,38	42,86
A21	-50,00	-100,00	0,00	0,00	128,57	66,67	0,00
A22	100,00	0,00	200,00	0,00	66,67	0,00	
A23	-100,00	100,00	60,00	-16,67	-66,67	0,00	200,00
A24	0,00	-100,00	50,00	-50,00	-33,33	250,00	-66,67
A25	0,00	-50,00	100,00	-100,00	0,00	-100,00	
A26	-50,00	700,00	0,00	-55,56	-25,00	-33,33	-100,00
Direktion 2	-38,46	-15,79	44,00	-37,93	31,82	15,00	0,00
A31	-100,00	-66,67	50,00	-100,00	50,00	100,00	
A32	200,00	-100,00	-33,33	-33,33	-100,00	200,00	-50,00
A33	0,00		-16,67	0,00	-66,67	-60,00	-100,00
A34	-75,00	0,00	-50,00		-50,00	0,00	0,00
A35	0,00	0,00	-100,00	-25,00	-25,00	-66,67	-100,00
A36	50,00	-83,33	-25,00			-62,50	-33,33
Direktion 3	-9,09	-40,00	-39,13	58,33	-11,76	-40,91	-53,33
A41		100,00	-100,00	0,00	-50,00	0,00	-66,67
A42	50,00	33,33	-33,33	-83,33	25,00	0,00	
A43	200,00	66,67	-33,33	133,33	-85,71	-16,67	0,00
A44		-75,00	-100,00	400,00	-33,33	-100,00	50,00
A45	0,00	50,00	-28,57	300,00	-33,33	-50,00	50,00
A46	-25,00	-62,50	20,00	-37,50	0,00	200,00	
A47	0,00	-66,67	400,00	150,00		-57,14	
Direktion 4	36,36	-20,83	-13,04	27,27	-7,69	-31,03	44,44
A52		75,00	42,86	125,00	25,00	-20,00	-66,67
A53		-50,00	-100,00	-83,33	0,00	0,00	-33,33
A54	-100,00	300,00	-33,33	-16,67	-25,00	-50,00	25,00
A55	-50,00	-50,00	50,00	-87,50	-83,33	-75,00	-50,00
A56		100,00	-50,00	0,00	150,00	20,00	-40,00
A51	-50,00	-57,14	0,00	-71,43	100,00	62,50	
Direktion 5	-28,57	-8,70	4,17	-39,39	5,00	0,00	-29,41
A61	-100,00	166,67	-25,00	33,33	166,67	20,00	33,33
A62	-66,67	-33,33	16,67	-90,00	25,00	-60,00	25,00
A63	-50,00	-25,00	-20,00	-62,50	-33,33	-40,00	0,00
A64	-75,00	100,00	0,00	28,57	60,00	-42,86	100,00
A65	-50,00	500,00	166,67	40,00	16,67	200,00	100,00
A66	-100,00	-66,67	57,14	-60,00	-72,73	-14,29	50,00
Direktion 6	-76,19	38,10	19,44	-30,43	0,00	-22,86	40,00
Berlin	-30,14	-10,08	-1,75	-10,24	10,00	-7,19	3,95

Verkehrsunfälle(VU) mit Beteiligung von Kindern nach Direktionen und Wochentagen

2016

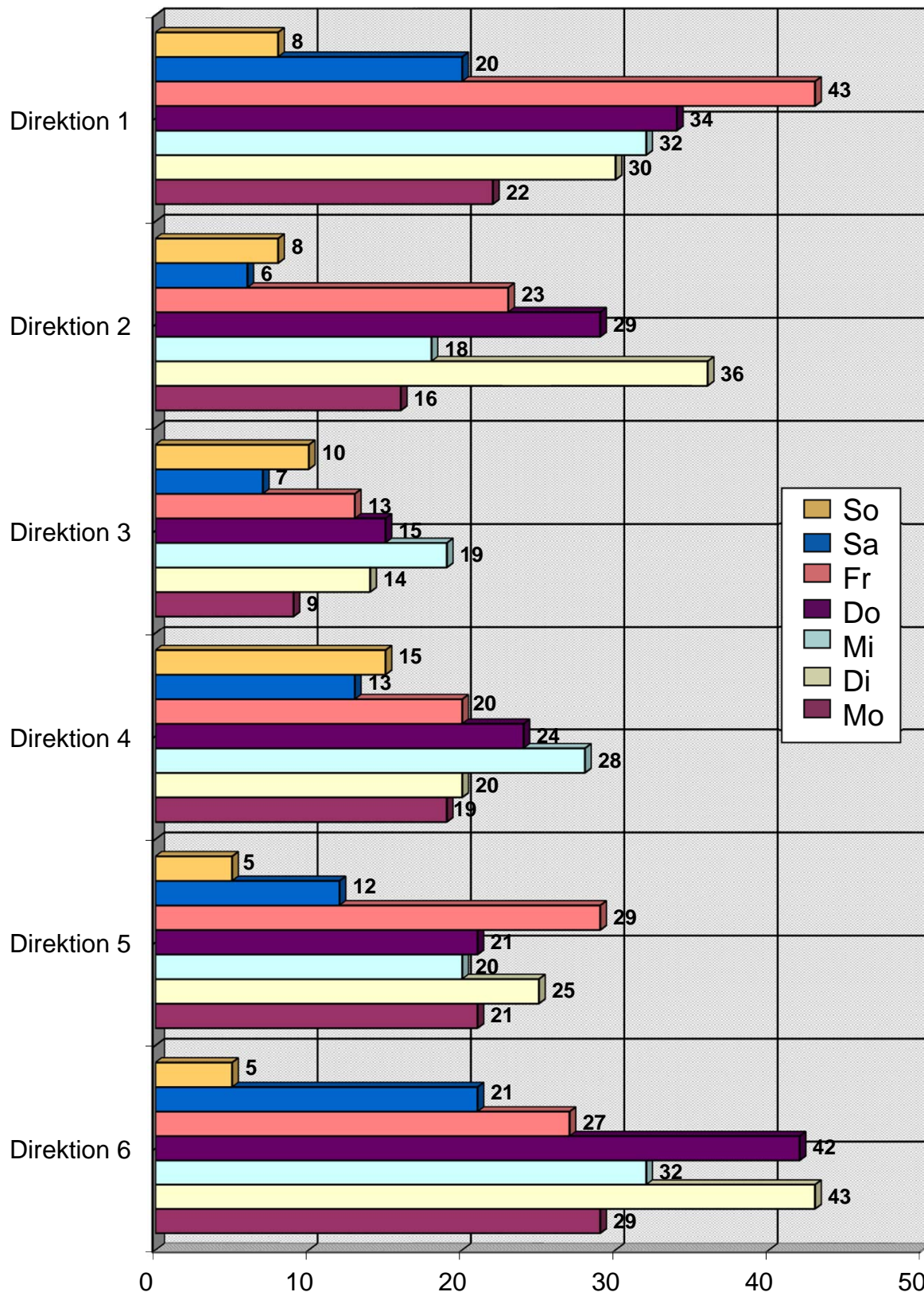

Unfallverursacher nach Altersgruppen und Verwaltungsbezirken 2016

Verwaltungsbezirke	Altersgruppe							Unbe- kannt	Gesamt
	Kinder 0 -14 Jahre	Jugendliche 15-17 Jahre	junge Erwachsene 18-24 Jahre	Erwachsene 25-44 Jahre	Erwachsene 45- 64 Jahre	Senioren > 64 Jahre			
Mitte	63	1	2	11	7	0	4	88	
Friedrichshain-Kreuzberg	50	0	1	10	7	0	8	76	
Pankow	80	0	1	23	18	3	5	130	
Charlottenburg-Wilmersdorf	47	0	1	4	12	7	5	76	
Spandau	44	0	1	5	9	8	5	72	
Steglitz-Zehlendorf	56	1	0	5	18	6	2	88	
Tempelhof-Schöneberg	41	0	1	6	9	4	4	65	
Neukölln	43	1	2	9	3	4	8	70	
Treptow-Köpenick	51	0	1	4	9	2	4	71	
Marzahn-Hellersdorf	42	1	0	1	8	1	4	57	
Lichtenberg	58	0	3	7	9	3	2	82	
Reinickendorf	51	0	1	5	14	3	2	76	
Berlin	626	4	14	90	123	41	53	951	

Verwaltungsbezirke	Abweichung zum Vorjahr in + - %							Unbe- kannt	Gesamt
	Kinder 0 -14 Jahre	Jugendliche 15-17 Jahre	junge Erwachsene 18-24 Jahre	Erwachsene 25-44 Jahre	Erwachsene 45- 64 Jahre	Senioren > 64 Jahre			
Mitte	-22,22		-66,67	-8,33	-53,33		-50,00	-29,03	
Friedrichshain-Kreuzberg	0,00		-50,00	25,00	-22,22		166,67	1,33	
Pankow	-9,09		-50,00	53,33	100,00	-66,67	25,00	2,36	
Charlottenburg-Wilmersdorf	6,82		0,00	-66,67	-14,29	600,00	-16,67	-3,80	
Spandau	2,33		-50,00	-16,67	0,00	300,00	-28,57	4,35	
Steglitz-Zehlendorf	-21,13			66,67	200,00	-14,29	-60,00	-4,35	
Tempelhof-Schöneberg	-12,77		-50,00	-25,00	200,00	0,00	33,33	-2,99	
Neukölln	-21,82		100,00	0,00	-80,00	33,33	0,00	-23,08	
Treptow-Köpenick	-7,27		0,00	-66,67	50,00	-33,33	-20,00	-13,41	
Marzahn-Hellersdorf	-27,59	0,00		-80,00	-33,33	-50,00	-33,33	-32,14	
Lichtenberg	23,40		200,00	16,67	50,00	-66,67	-60,00	10,81	
Reinickendorf	34,21		-50,00	-16,67	133,33	-66,67	-66,67	13,43	
Berlin	-7,53	33,33	-30,00	-11,76	11,82	-22,64	-19,70	-7,76	

Unfallverursacher nach Altersgruppen 2016

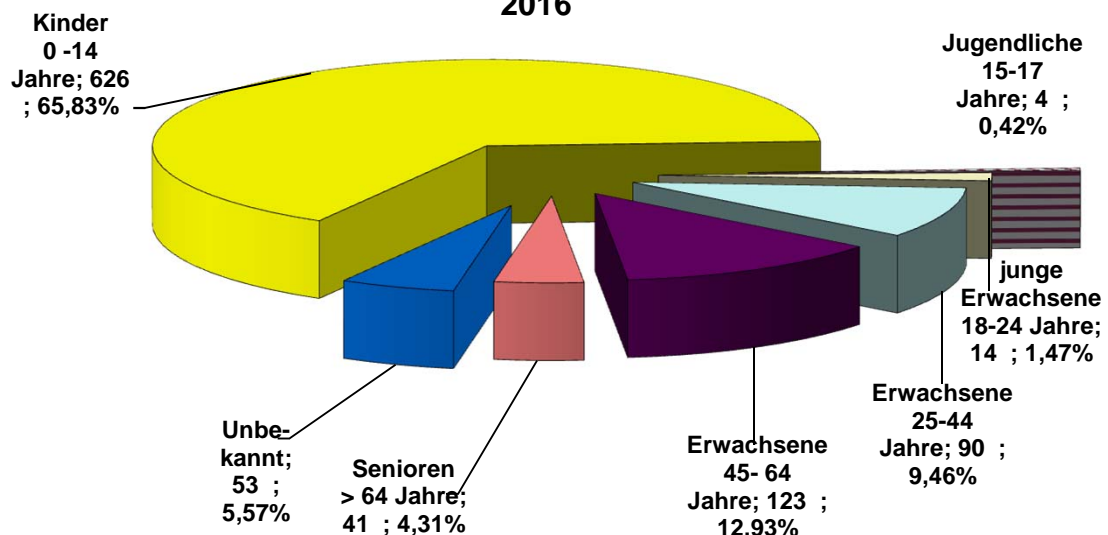

Unfallverursacher nach Altersgruppen und Polizeiabschnitten / Direktionen 2016

Polizeiabschnitte/ Direktionen	Altersgruppe							Unbe- kannt	Gesamt
	Kinder 0 -14 Jahre	Jugendliche 15-17 Jahre	junge Erwachsene 18-24 Jahre	Erwachsene 25-44 Jahre	Erwachsene 45- 64 Jahre	Senioren > 64 Jahre			
A11	20	0	1	3	5	1	0	30	
A12	31	0	0	2	9	2	2	46	
A13	32	0	1	7	13	1	3	57	
A14	16	0	0	6	3	0	0	25	
A15	19	0	0	5	2	2	2	30	
A16	13	0	0	5	0	0	0	18	
Direktion 1	131	0	2	28	32	6	7	206	
A21	24	0	0	3	5	4	3	39	
A22	14	0	0	0	2	3	2	21	
A23	18	0	1	2	4	4	2	31	
A24	17	0	0	0	3	0	1	21	
A25	5	0	1	1	1	1	0	9	
A26	13	0	0	3	6	3	2	27	
Direktion 2	91	0	2	9	21	15	10	148	
A31	7	0	1	1	1	0	0	10	
A32	7	0	0	1	3	0	1	12	
A33	11	0	0	3	0	0	1	15	
A34	6	0	0	1	2	0	0	9	
A35	11	0	1	0	0	0	1	13	
A36	21	1	0	5	1	0	2	30	
Direktion 3	63	1	2	11	7	0	5	89	
A41	7	0	0	0	0	0	0	7	
A42	15	0	0	1	3	1	0	20	
A43	18	1	0	1	6	2	2	30	
A44	8	0	0	3	2	1	0	14	
A45	19	0	0	2	7	2	0	30	
A46	19	0	0	2	5	2	0	28	
A47	11	0	1	2	4	2	4	24	
Direktion 4	97	1	1	11	27	10	6	153	
A51	29	0	1	4	3	0	4	41	
A52	5	0	0	4	1	0	0	10	
A53	16	0	0	2	3	0	3	24	
A54	13	0	0	2	0	0	1	16	
A55	10	0	2	2	0	1	4	19	
A56	20	1	0	5	3	3	3	35	
Direktion 5	93	1	3	19	10	4	15	145	
A61	31	0	1	3	5	1	1	42	
A62	23	0	0	0	3	1	2	29	
A63	19	1	0	1	5	0	2	28	
A64	27	0	2	4	4	2	1	40	
A65	30	0	0	2	4	2	2	40	
A66	21	0	1	2	5	0	2	31	
Direktion 6	151	1	4	12	26	6	10	210	
Berlin	626	4	14	90	123	41	53	951	

Unfallverursacher nach Altersgruppen und Polizeiabschnitten / Direktionen

Polizeiabschnitte/ Direktionen	Abweichung zum Vorjahr in + - %							
	Kinder 0 -14 Jahre	Jugendliche 15-17 Jahre	junge Erwachsene 18-24 Jahre	Erwachsene 25-44 Jahre	Erwachsene 45- 64 Jahre	Senioren > 64 Jahre	Unbe- kannt	Gesamt
A11	17,65		0,00	0,00	150,00	-85,71		-9,09
A12	47,62			-33,33	125,00	0,00	-33,33	35,29
A13	-20,00		0,00	16,67	160,00	-66,67	0,00	-1,72
A14	-23,81			50,00	-25,00			-24,24
A15	72,73			150,00		100,00		100,00
A16	-18,75			66,67				-14,29
Direktion 1	3,97		-50,00	33,33	113,33	-66,67	-30,00	6,19
A21	-14,29			200,00	25,00	300,00	-25,00	2,63
A22	100,00				0,00		100,00	110,00
A23	28,57		-50,00	-60,00	-20,00	300,00	-33,33	3,33
A24	70,00				-57,14		0,00	-8,70
A25	-37,50		0,00	-66,67	-50,00			-40,00
A26	-35,00			-25,00	100,00	200,00	-50,00	-15,63
	0,00							
Direktion 2	4,60		-33,33	-50,00	-8,70	400,00	-23,08	0,00
A31	0,00		-50,00					-9,09
A32	16,67			-75,00	200,00		-66,67	-14,29
A33	-31,25			0,00			0,00	-40,00
A34	-25,00				-50,00			-35,71
A35	-52,17		-50,00				0,00	-60,61
A36	0,00			150,00	-66,67		100,00	11,11
Direktion 3	-22,22		-66,67	-8,33	-53,33		-37,50	-28,23
A41	0,00							-30,00
A42	-16,67			-75,00	200,00	0,00		-23,08
A43	-25,00				500,00	-33,33		7,14
A44	-33,33			200,00	100,00			-12,50
A45	-17,39			100,00	133,33	0,00		-3,23
A46	-20,83			0,00	150,00	0,00		-15,15
A47	10,00		0,00	0,00	300,00	100,00		60,00
Direktion 4	-17,80		-50,00	0,00	200,00	-9,09	-25,00	-3,77
A51	38,10			100,00	-25,00			41,38
A52	-58,33			100,00	-66,67			-44,44
A53	-5,88			-50,00	0,00		0,00	-17,24
A54	-45,83			-60,00			-50,00	-54,29
A55	-23,08						300,00	11,76
A56	11,11			25,00	-62,50	50,00	-40,00	-7,89
Direktion 5	-11,43	0,00	0,00	11,76	-58,33	-20,00	36,36	-12,65
A61	40,91			200,00	150,00	-80,00	-80,00	20,00
A62	-8,00				-50,00	0,00	-50,00	-27,50
A63	-42,42			-50,00	-16,67		0,00	-36,36
A64	8,00		100,00	-20,00	0,00	-50,00		2,56
A65	76,47			-50,00	100,00		0,00	53,85
A66	-44,74			-75,00	25,00		-33,33	-44,64
Direktion 6	-5,63	0,00	100,00	-47,83	8,33	-57,14	-37,50	-12,50
Berlin	-7,53	33,33	-30,00	-11,76	11,82	-22,64	-19,70	-7,76

Unfallverursacher nach Altersgruppen und Direktionen 2016

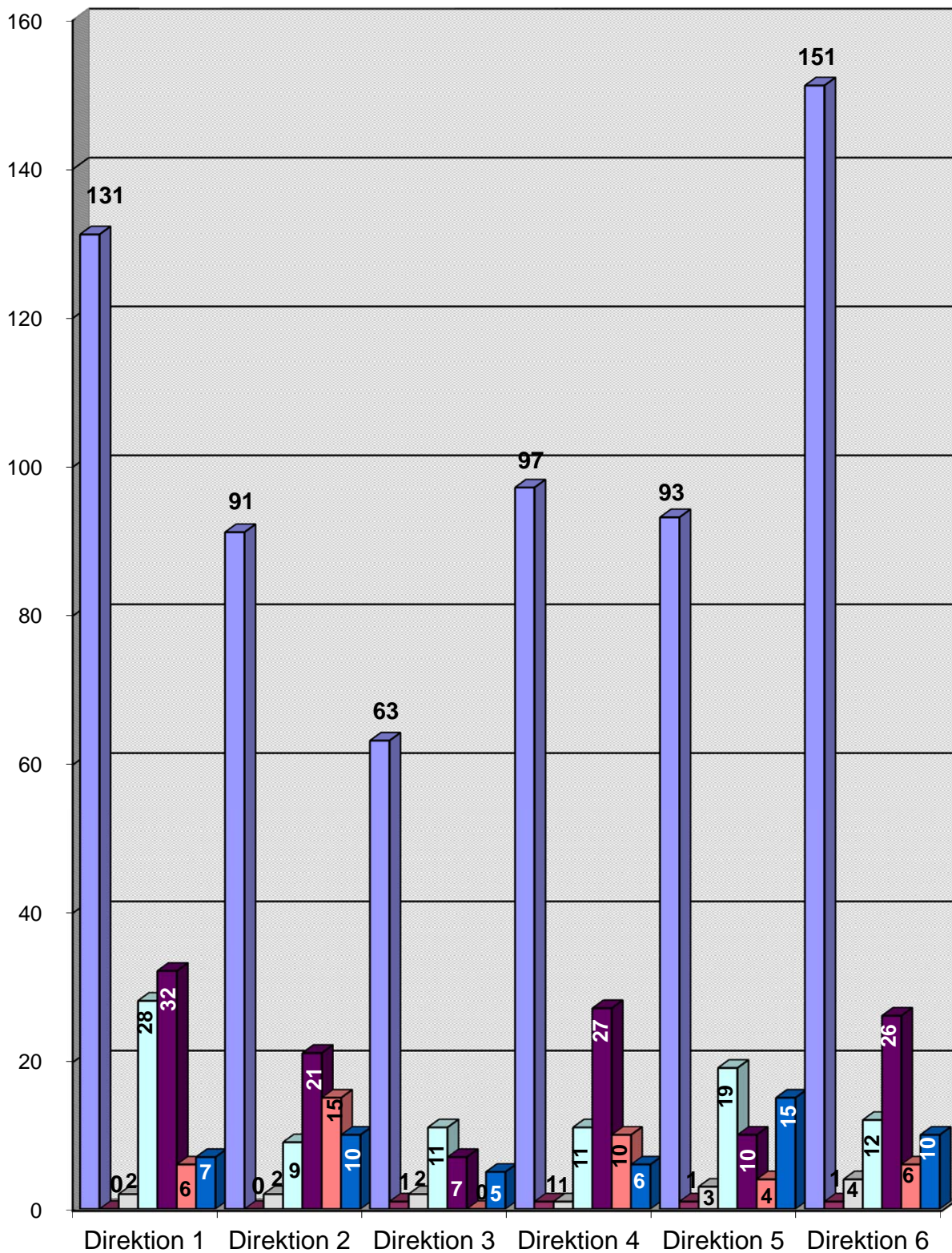

■ Kinder 0 -14 Jahre
■ Jugendliche 15-17 Jahre
■ junge Erwachsene 18-24 Jahre
■ Erwachsene 25-44 Jahre
■ Erwachsene 45- 64 Jahre
■ Senioren > 64 Jahre
■ Unbekannt

Unfallverursachende Kinder nach Altersgruppen und Verwaltungsbezirken 2016

Verwaltungsbezirke	Altersgruppe							
	0 - 2 Jahre	3 - 4 Jahre	5 - 6 Jahre	7 - 8 Jahre	9 - 10 Jahre	11 - 12 Jahre	13 - 14 Jahre	Gesamt
Mitte	2	6	5	11	11	9	19	63
Friedrichshain-Kreuzberg	0	4	4	12	11	9	10	50
Pankow	1	4	4	10	14	25	22	80
Charlottenburg-Wilmersdorf	0	2	1	7	8	18	11	47
Spandau	3	1	2	5	7	9	17	44
Steglitz-Zehlendorf	0	1	5	5	12	15	18	56
Tempelhof-Schöneberg	0	1	4	6	8	12	10	41
Neukölln	1	0	1	6	9	16	10	43
Treptow-Köpenick	0	1	4	9	15	11	11	51
Marzahn-Hellersdorf	0	0	5	8	10	7	12	42
Lichtenberg	0	4	2	10	19	10	13	58
Reinickendorf	2	1	2	7	11	14	14	51
Berlin	9	25	39	96	135	155	167	626

Verwaltungsbezirke	Abweichung zum Vorjahr in %							
	0 - 2 Jahre	3 - 4 Jahre	5 - 6 Jahre	7 - 8 Jahre	9 - 10 Jahre	11 - 12 Jahre	13 - 14 Jahre	Gesamt
Mitte	0,00	0,00	-28,57	-21,43	-54,17	-40,00	46,15	-22,22
Friedrichshain-Kreuzberg		0,00	-55,56	20,00	0,00	12,50	25,00	0,00
Pankow	0,00	-20,00	-42,86	11,11	-44,00	25,00	4,76	-9,09
Charlottenburg-Wilmersdorf		100,00	-75,00	16,67	-20,00	28,57	37,50	6,82
Spandau			-66,67	-44,44	-22,22	0,00	70,00	2,33
Steglitz-Zehlendorf		-50,00	66,67	-28,57	0,00	-21,05	-35,71	-21,13
Tempelhof-Schöneberg		0,00	300,00	-25,00	-11,11	-7,69	-28,57	-12,77
Neukölln			-75,00	-60,00	0,00	14,29	0,00	-21,82
Treptow-Köpenick		-50,00	-20,00	12,50	36,36	-26,67	-21,43	-7,27
Marzahn-Hellersdorf			0,00	-27,27	25,00	-58,82	-14,29	-27,59
Lichtenberg		33,33	-60,00	66,67	375,00	-37,50	8,33	23,40
Reinickendorf		-50,00	-60,00	40,00	37,50	100,00	27,27	34,21
Berlin	28,57	-19,35	-36,07	-11,11	-3,57	-7,19	2,45	-7,53

Unfallverursachende Kinder nach Altersgruppen 2016

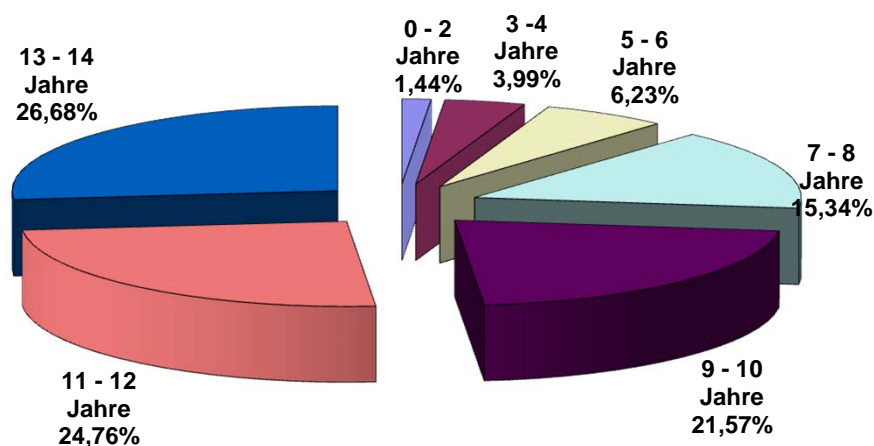

Unfallverursachende Kinder nach Altersgruppen und Polizeiabschnitten / Direktionen 2016

Polizeiabschnitte/ Direktionen	Altersgruppe							Gesamt
	0 - 2 Jahre	3 - 4 Jahre	5 - 6 Jahre	7 - 8 Jahre	9 - 10 Jahre	11 - 12 Jahre	13 - 14 Jahre	
A11	1	0	1	3	6	4	5	20
A12	1	1	1	4	5	10	9	31
A13	0	1	2	4	4	14	7	32
A14	0	2	2	2	3	5	2	16
A15	1	0	0	2	5	5	6	19
A16	0	1	0	2	2	1	7	13
Direktion 1	3	5	6	17	25	39	36	131
A21	2	1	2	2	4	5	8	24
A22	0	0	0	5	2	4	3	14
A23	1	0	0	2	3	4	8	18
A24	0	1	0	1	4	7	4	17
A25	0	1	0	0	0	2	2	5
A26	0	0	1	2	2	5	3	13
A27	0	0	0	0	0	0	0	0
Direktion 2	3	3	3	12	15	27	28	91
A31	0	0	0	0	0	2	5	7
A32	0	1	1	1	0	1	3	7
A33	0	1	2	1	3	1	3	11
A34	1	0	0	2	1	1	1	6
A35	1	2	0	3	2	1	2	11
A36	0	2	2	4	5	3	5	21
Direktion 3	2	6	5	11	11	9	19	63
A41	0	1	0	0	3	2	1	7
A42	0	0	3	3	1	2	6	15
A43	0	0	2	0	2	7	7	18
A44	0	0	1	2	2	3	0	8
A45	0	1	1	1	4	6	6	19
A46	0	0	2	4	6	2	5	19
A47	0	0	0	1	2	5	3	11
Direktion 4	0	2	9	11	20	27	28	97
A51	0	2	3	6	6	6	6	29
A52	0	1	0	1	1	2	0	5
A53	0	1	1	5	4	1	4	16
A54	1	0	1	3	4	3	1	13
A55	0	0	0	1	2	5	2	10
A56	0	0	0	2	3	8	7	20
Direktion 5	1	4	5	18	20	25	20	93
A61	0	2	1	3	10	5	10	31
A62	0	0	2	6	8	3	4	23
A63	0	0	3	2	2	4	8	19
A64	0	2	1	7	9	5	3	27
A65	0	1	3	6	9	6	5	30
A66	0	0	1	3	6	5	6	21
Direktion 6	0	5	11	27	44	28	36	151
Berlin	9	25	39	96	135	155	167	626

Unfallverursachende Kinder nach Altersgruppen und Polizeiabschnitten / Direktionen 2016

Polizeiabschnitte/ Direktionen	Abweichung zum Vorjahr in %							Gesamt
	0 - 2 Jahre	3 - 4 Jahre	5 - 6 Jahre	7 - 8 Jahre	9 - 10 Jahre	11 - 12 Jahre	13 - 14 Jahre	
A11			-50,00	-25,00	200,00	33,33	0,00	17,65
A12		0,00	-66,67	300,00	-16,67	150,00	50,00	47,62
A13		-66,67	-33,33	-20,00	-55,56	100,00	-41,67	-20,00
A14			100,00	100,00	-50,00	-28,57	-66,67	-23,81
A15				100,00	25,00	66,67	200,00	72,73
A16		-50,00		0,00	-66,67	-66,67	600,00	-18,75
Direktion 1	200,00	-28,57	-50,00	21,43	-24,24	44,44	12,50	3,97
A21			-50,00	-75,00	-42,86	25,00	60,00	-14,29
A22				400,00		300,00	50,00	100,00
A23				100,00	50,00	-20,00	60,00	28,57
A24				0,00	33,33	133,33	33,33	70,00
A25						0,00	0,00	-37,50
A26			-66,67	-50,00	-50,00	-37,50	200,00	-35,00
Direktion 2	200,00	200,00	-70,00	-20,00	-21,05	17,39	55,56	4,60
A31						0,00	150,00	0,00
A32						-50,00	50,00	16,67
A33		0,00	0,00	-75,00	-40,00	-50,00	50,00	-31,25
A34				0,00	-50,00	0,00	-50,00	-25,00
A35	0,00	-33,33		0,00	-71,43	-75,00	-50,00	-52,17
A36		100,00	-33,33	0,00	-28,57	-25,00	400,00	0,00
Direktion 3	0,00	0,00	-28,57	-21,43	-54,17	-40,00	46,15	-22,22
A41					200,00	0,00	0,00	0,00
A42				0,00	-66,67	-66,67	0,00	-16,67
A43			100,00		-50,00	75,00	-41,67	-25,00
A44					-50,00	0,00		-33,33
A45		0,00	-50,00	0,00	0,00	-25,00	-14,29	-17,39
A46				33,33	50,00	-71,43	-44,44	-20,83
A47				-66,67	100,00	150,00	50,00	10,00
Direktion 4		-33,33	125,00	-26,67	-4,76	-15,63	-33,33	-17,80
A51		100,00	-25,00	100,00	20,00	50,00	50,00	38,10
A52		-50,00		-75,00	0,00	0,00		-58,33
A53		0,00	-75,00	66,67	-20,00	-50,00	100,00	-5,88
A54			-66,67	-57,14	0,00	-57,14	-66,67	-45,83
A55				-80,00	0,00	66,67	100,00	-23,08
A56				-33,33	0,00	100,00	16,67	11,11
Direktion 5		-42,86	-61,54	-28,00	0,00	13,64	11,11	-11,43
A61		100,00	-50,00	200,00	233,33	-37,50	42,86	40,91
A62			-50,00	100,00	166,67	-57,14	-42,86	-8,00
A63			200,00	-75,00	-60,00	-60,00	14,29	-42,42
A64		0,00	-66,67	40,00	800,00	-37,50	-40,00	8,00
A65		-50,00	50,00	100,00	200,00	500,00	-16,67	76,47
A66			-66,67	-40,00	-25,00	-64,29	-25,00	-44,74
Direktion 6		-28,57	-26,67	8,00	91,30	-41,67	-10,00	-5,63
Berlin	28,57	-19,35	-36,07	-11,11	-3,57	-7,19	2,45	-7,53

Unfallverursachende Kinder nach Altersgruppen und Verkehrsbeteiligungsart 2016

Altersgruppen der Kinder	Verkehrsbeteiligungsart						Gesamt
	Pkw	Lkw	motorisierte Zweiräder	Fußgänger	Radfahrer	Sonstige*	
0 - 2 Jahre	0	0	0	9	0	0	9
3 - 4 Jahre	0	0	0	18	7	0	25
5 - 6 Jahre	0	0	0	23	16	0	39
7 - 8 Jahre	0	0	0	55	40	1	96
9 - 10 Jahre	0	0	0	67	67	1	135
11 - 12 Jahre	2	0	0	57	93	3	155
13 - 14 Jahre	2	0	0	58	106	1	167
Kinder	4	0	0	287	329	6	626

Altersgruppen der Kinder	Abweichung zum Vorjahr in + - %						Gesamt
	Pkw	Lkw	motorisierte Zweiräder	Fußgänger	Radfahrer	Sonstige*	
0 - 2 Jahre				28,57			28,57
3 - 4 Jahre				-5,26	-41,67		-19,35
5 - 6 Jahre				-37,84	-33,33		-36,07
7 - 8 Jahre				-3,51	-21,57	-99,07	-11,11
9 - 10 Jahre				-1,47	-6,94	-99,29	-3,57
11 - 12 Jahre				3,64	-16,96	-98,20	-7,19
13 - 14 Jahre	-33,33			18,37	-3,64	-99,39	2,45
Kinder	33,33			-1,71	-13,65	-99,11	-7,53

Unfallverursachende Kinder 2016

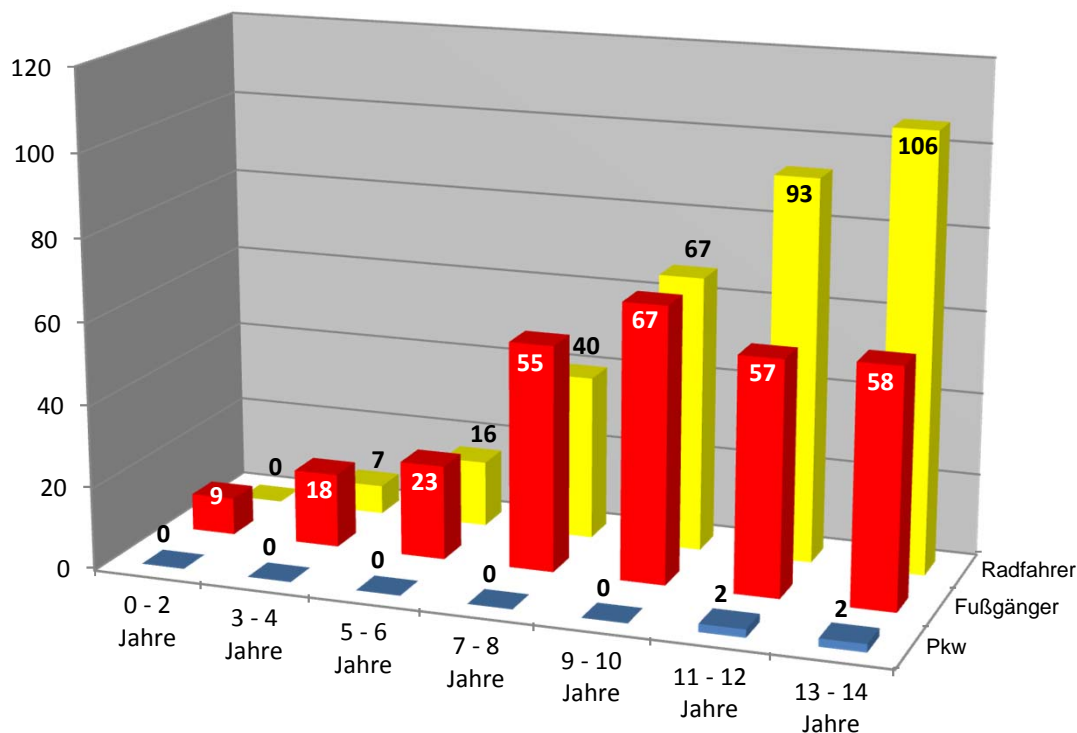

*Sonstige: alle nicht aufgeführten Beteiligungsarten

Unfallverursachende männliche Kinder nach Altersgruppen und Verkehrsbeteiligungsart 2016

Altersgruppen der Kinder	Verkehrsbeteiligungsart						Gesamt
	Pkw	Lkw	motorisierte Zweiräder	Fußgänger	Radfahrer	Sonstige*	
0 - 2 Jahre	0	0	0	8	0	0	8
3 - 4 Jahre	0	0	0	14	5	0	19
5 - 6 Jahre	0	0	0	12	11	0	23
7 - 8 Jahre	0	0	0	39	34	0	73
9 - 10 Jahre	0	0	0	45	49	1	95
11-12 Jahre	2	0	0	31	67	2	102
13-14 Jahre	2	0	0	27	70	1	100
Kinder	4	0	0	176	236	4	420

Unfallverursachende weibliche Kinder nach Altersgruppen und Verkehrsbeteiligungsart 2016

Altersgruppen der Kinder	Verkehrsbeteiligungsart						Gesamt
	Pkw	Lkw	motorisierte Zweiräder	Fußgänger	Radfahrer	Sonstige*	
0 - 2 Jahre	0	0	0	1	0	0	1
3 - 4 Jahre	0	0	0	4	2	0	6
5 - 6 Jahre	0	0	0	11	5	0	16
7 - 8 Jahre	0	0	0	16	6	1	23
9 - 10 Jahre	0	0	0	22	18	0	40
11-12 Jahre	0	0	0	26	26	1	53
13-14 Jahre	0	0	0	31	36	0	67
Kinder	0	0	0	111	93	2	206

Unfallverursachende Kinder nach Altersgruppen und Geschlecht in Berlin 2016

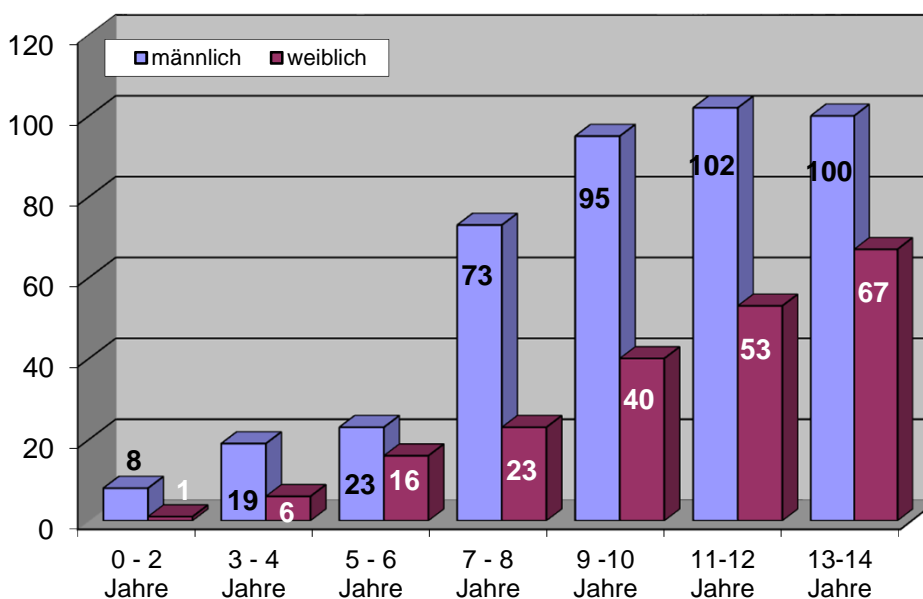

*Sonstige: alle nicht aufgeführten Beteiligungsarten

Unfallverursachende Kinder nach Verkehrsbeteiligungsart und Geschlecht in Berlin 2016

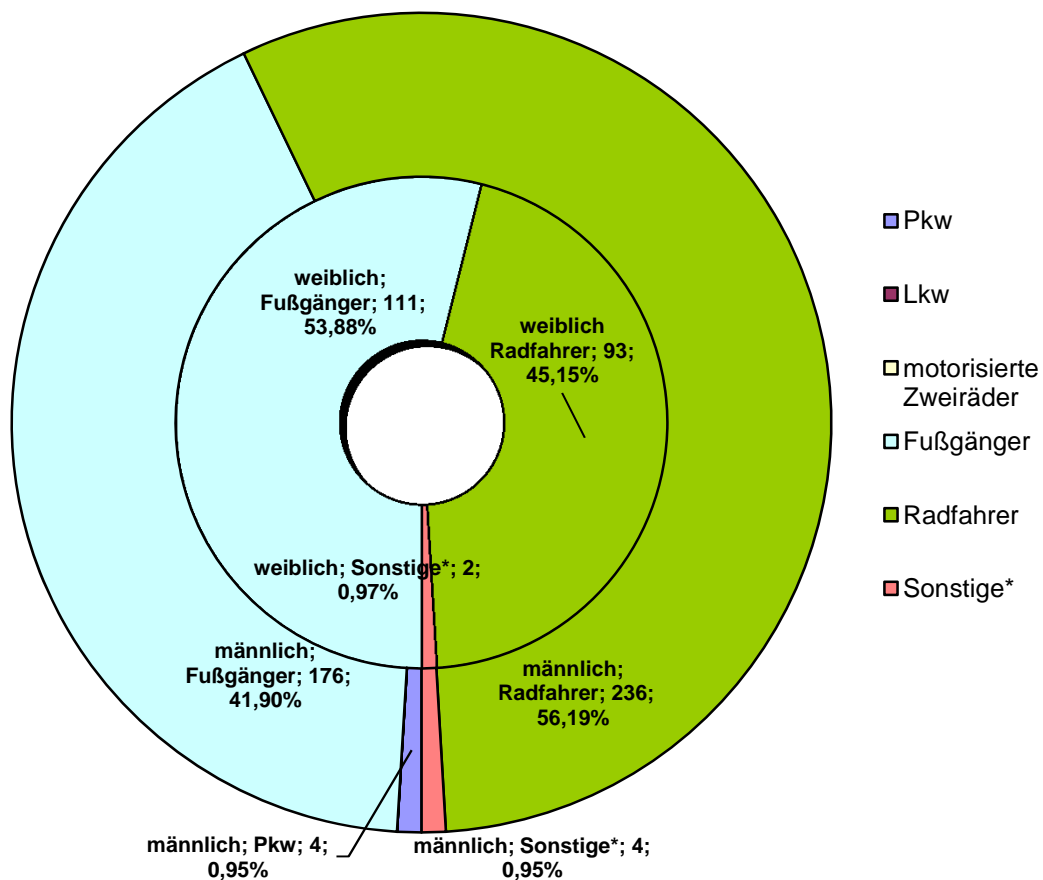

Unfallverursachende Kinder als Radfahrer in Berlin

2016

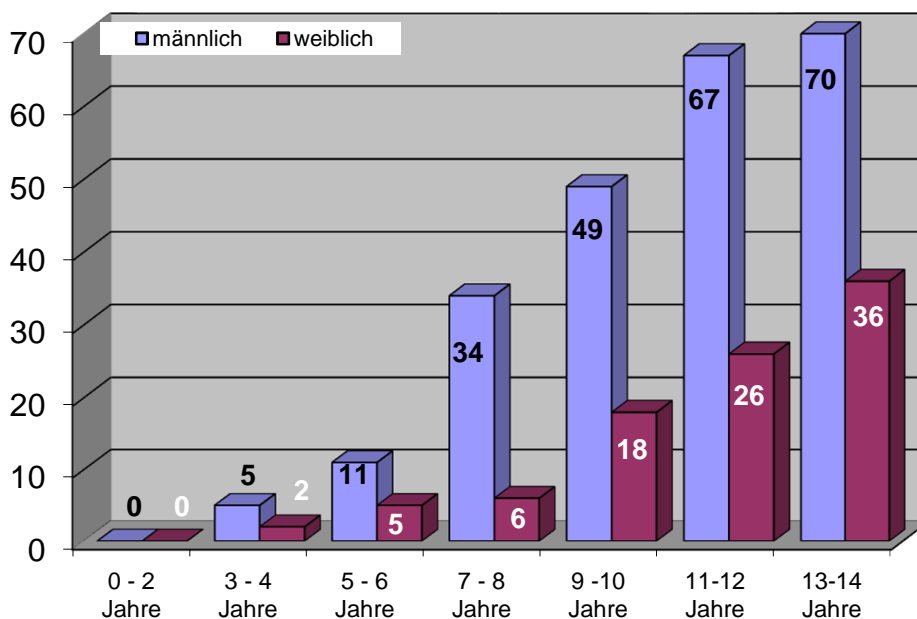

Ausgewählte Unfallursachen der Kinder nach Verkehrsbeteiligungsart 2016

Unfallursachen**	Verkehrsbeteiligungsart						
	Pkw	Lkw	motorisierte Zweiräder	Fußgänger	Radfahrer	Sonstige*	Gesamt
Alkoholeinfluß (01)							
Fahrbahnbenutzung (8-10)					70	1	71
Nicht angepaßte Geschwindigkeit (13)	1				11		12
Ungenügender Sicherheitsabstand (14)	2				68		70
Fahrstreifenwechsel (26)					1		1
Vorfahrt nicht gewährt (27,28)					16		16
Nichtbeachten der Regelung (31)					12		12
Fehler beim Abbiegen (34/35)	1				13		14
Einfahren in den Fließverkehr (37)	1				120		121
Falsches Verhalten gegenüber Fußgängern (38-42)					9		9
Falsches Verhalten der Fußgänger beim Überschreiten der Fahrbahn							
- LZA / VP-Regelung (60)				39			39
- auf Fußgängerüberwegen (61)				14			14
- Nähe LZA-Furt / F.-Überweg (62)				66			66
- plötzliches Hervortreten (63)				216			216
- Fahrzeugverkehr mißachtet (64)				1			1
- sonstiges Fehlverhalten (65)				3			3
Andere Fehler der Fußgänger (69)							

Unfallursachen**	Abweichung zum Vorjahr in + - %						
	Pkw	Lkw	motorisierte Zweiräder	Fußgänger	Radfahrer	Sonstige*	Gesamt
Alkoholeinfluß (01)							
Fahrbahnbenutzung (8-10)					-24,73		-24,47
Nicht angepaßte Geschwindigkeit (13)					0,00		0,00
Ungenügender Sicherheitsabstand (14)	100,00				-33,98		-32,69
Fahrstreifenwechsel (26)					0,00		0,00
Vorfahrt nicht gewährt (27,28)					0,00		0,00
Nichtbeachten der Regelung (31)					71,43		71,43
Fehler beim Abbiegen (34/35)					30,00		40,00
Einfahren in den Fließverkehr (37)					0,00		0,83
Falsches Verhalten gegenüber Fußgängern (38-42)					-30,77		-30,77
Falsches Verhalten der Fußgänger beim Überschreiten der Fahrbahn							
- LZA / VP-Regelung (60)				-2,50			
- auf Fußgängerüberwegen (61)							
- Nähe LZA-Furt / F.-Überweg (62)				250,00			
- plötzliches Hervortreten (63)				-31,25			
- Fahrzeugverkehr mißachtet (64)				-8,09			
- sonstiges Fehlverhalten (65)				0,00			
Andere Fehler der Fußgänger (69)				0,00			

Ausgewählte Unfallursachen von Kindern

■ 2015 ■ 2016

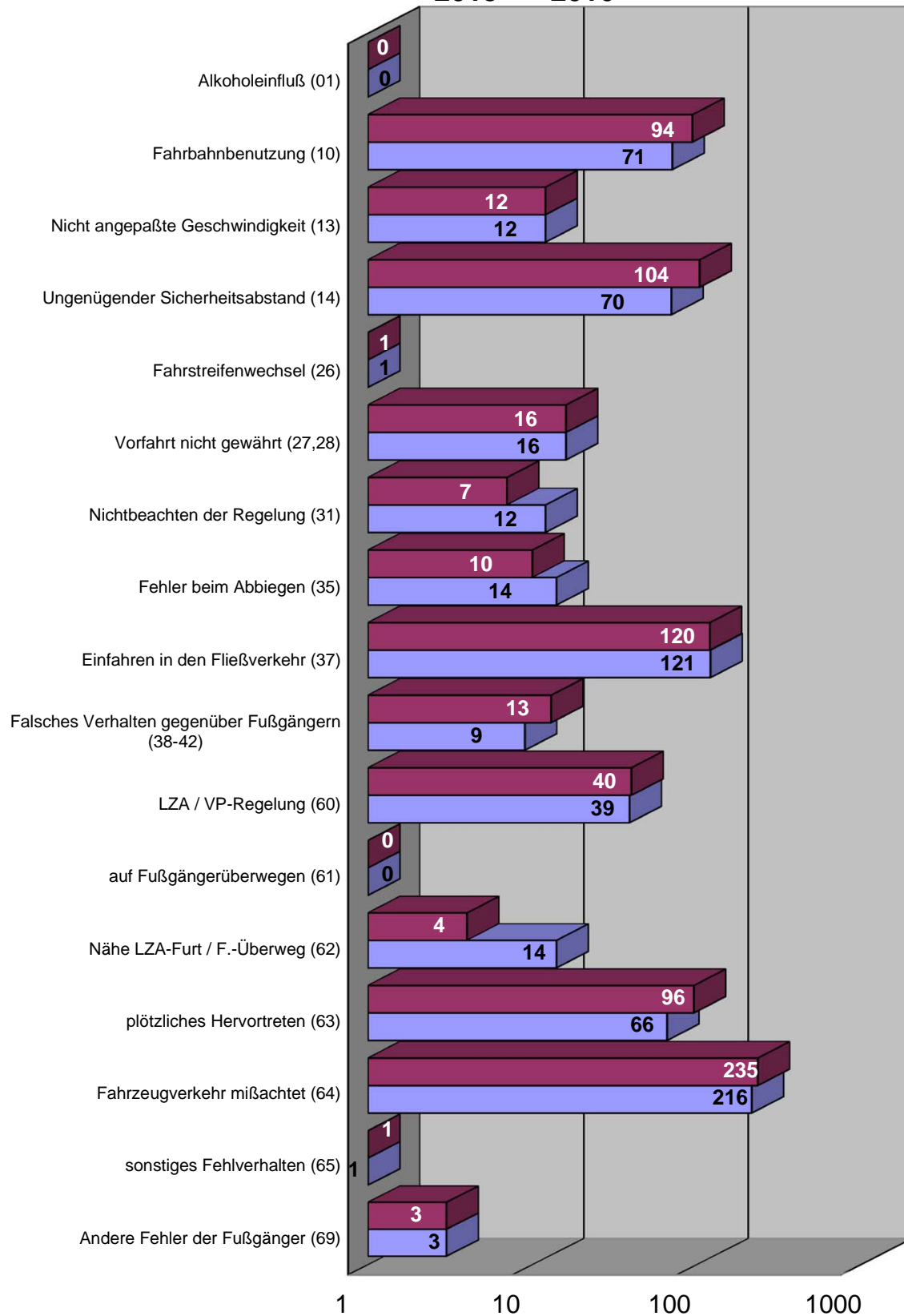

Ausgewählte Unfallursachen männlicher Kinder nach Verkehrsbeteiligungsart 2016

Unfallursachen**	Verkehrsbeteiligungsart						
	Pkw	Lkw	motorisierte Zweiräder	Fußgänger	Radfahrer	Sonstige*	Gesamt
Alkoholeinfluß (01)							
Fahrbahnbenutzung (8-10)					47	1	48
Nicht angepaßte Geschwindigkeit (13)	1				9		10
Ungenügender Sicherheitsabstand (14)	2				54		56
Fahrstreifenwechsel (26)					1		1
Vorfahrt nicht gewährt (27,28)					8		8
Nichtbeachten der Regelung (31)					6		6
Fehler beim Abbiegen (34/35)	1				12		13
Einfahren in den Fließverkehr (37)	1				86		87
Falsches Verhalten gegenüber Fußgängern (38-42)					7		7
Falsches Verhalten der Fußgänger beim Überschreiten der Fahrbahn							
- LZA / VP-Regelung (60)				18			18
- auf Fußgängerüberwegen (61)				9			9
- Nähe LZA-Furt / F.-Überweg (62)				43			43
- plötzliches Hervortreten (63)				135			135
- Fahrzeugverkehr mißachtet (64)				1			1
- sonstiges Fehlverhalten (65)				1			1
Andere Fehler der Fußgänger (69)				1			1

Unfallursachen**	Abweichung zum Vorjahr in + - %						
	Pkw	Lkw	motorisierte Zweiräder	Fußgänger	Radfahrer	Sonstige*	Gesamt
Alkoholeinfluß (01)							
Fahrbahnbenutzung (8-10)					-26,56		-26,15
Nicht angepaßte Geschwindigkeit (13)					-10,00		-9,09
Ungenügender Sicherheitsabstand (14)	100,00				-30,77		-29,11
Fahrstreifenwechsel (26)					0,00		0,00
Vorfahrt nicht gewährt (27,28)					-20,00		-20,00
Nichtbeachten der Regelung (31)					50,00		50,00
Fehler beim Abbiegen (34/35)					100,00		116,67
Einfahren in den Fließverkehr (37)					6,17		7,41
Falsches Verhalten gegenüber Fußgängern (38-42)					-12,50		-12,50
Falsches Verhalten der Fußgänger beim Überschreiten der Fahrbahn							
- LZA / VP-Regelung (60)				-14,29			
- auf Fußgängerüberwegen (61)							
- Nähe LZA-Furt / F.-Überweg (62)				350,00			
- plötzliches Hervortreten (63)				-33,85			
- Fahrzeugverkehr mißachtet (64)				-11,18			
- sonstiges Fehlverhalten (65)				0,00			
Andere Fehler der Fußgänger (69)				-50,00			

Ausgewählte Unfallursachen weiblicher Kinder nach Verkehrsbeteiligungsart 2016

Unfallursachen**	Verkehrsbeteiligungsart						
	Pkw	Lkw	motorisierte Zweiräder	Fußgänger	Radfahrer	Sonstige*	Gesamt
Alkoholeinfluß (01)							
Fahrbahnbenutzung (8-10)					23		23
Nicht angepaßte Geschwindigkeit (13)					2		2
Ungenügender Sicherheitsabstand (14)					14		14
Fahrstreifenwechsel (26)							
Vorfahrt nicht gewährt (27,28)					8		8
Nichtbeachten der Regelung (31)					6		6
Fehler beim Abbiegen (34/35)					1		1
Einfahren in den Fließverkehr (37)					34		34
Falsches Verhalten gegenüber Fußgängern (38-42)					2		2
Falsches Verhalten der Fußgänger beim Überschreiten der Fahrbahn							
- LZA / VP-Regelung (60)				21			21
- auf Fußgängerüberwegen (61)							
- Nähe LZA-Furt / F.-Überweg (62)				5			5
- plötzliches Hervortreten (63)				23			23
- Fahrzeugverkehr mißachtet (64)				81			81
- sonstiges Fehlverhalten (65)							
Andere Fehler der Fußgänger (69)				2			2

Unfallursachen**	Abweichung zum Vorjahr in + - %						
	Pkw	Lkw	motorisierte Zweiräder	Fußgänger	Radfahrer	Sonstige*	Gesamt
Alkoholeinfluß (01)							
Fahrbahnbenutzung (8-10)					-20,69		-20,69
Nicht angepaßte Geschwindigkeit (13)					100,00		100,00
Ungenügender Sicherheitsabstand (14)					-44,00		-44,00
Fahrstreifenwechsel (26)							
Vorfahrt nicht gewährt (27,28)					33,33		33,33
Nichtbeachten der Regelung (31)					100,00		100,00
Fehler beim Abbiegen (34/35)					-75,00		-75,00
Einfahren in den Fließverkehr (37)					-12,82		-12,82
Falsches Verhalten gegenüber Fußgängern (38-42)					-60,00		-60,00
Falsches Verhalten der Fußgänger beim Überschreiten der Fahrbahn							
- LZA / VP-Regelung (60)				10,53			
- auf Fußgängerüberwegen (61)							
- Nähe LZA-Furt / F.-Überweg (62)				150,00			
- plötzliches Hervortreten (63)				-25,81			
- Fahrzeugverkehr mißachtet (64)				-2,41			
- sonstiges Fehlverhalten (65)							
Andere Fehler der Fußgänger (69)				100,00			

Ausgewählte Unfallursachen von Kindern nach Geschlecht

2016

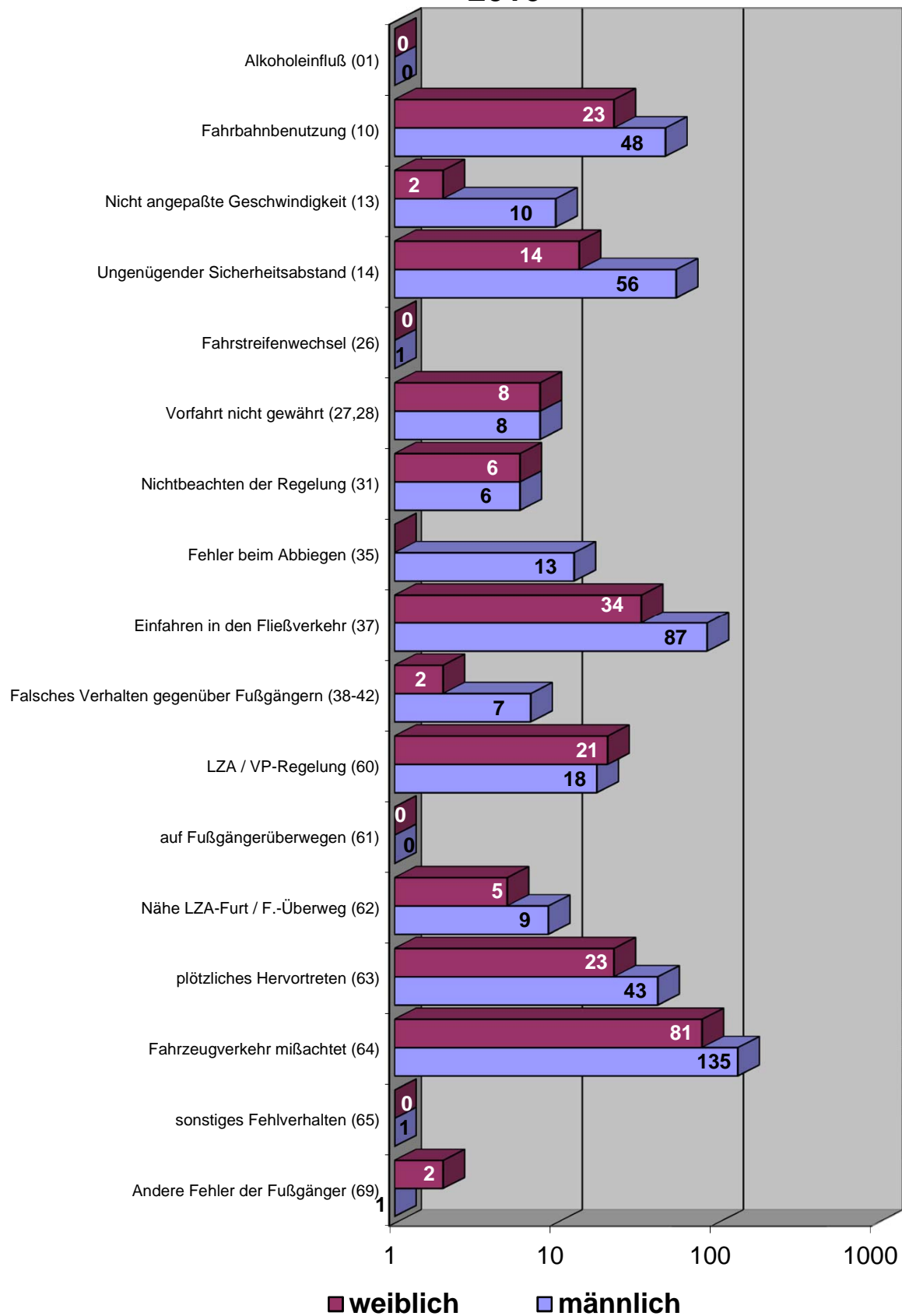

Übersicht der Verkehrsunfälle mit Beteiligung von Kindern in Berlin 2016

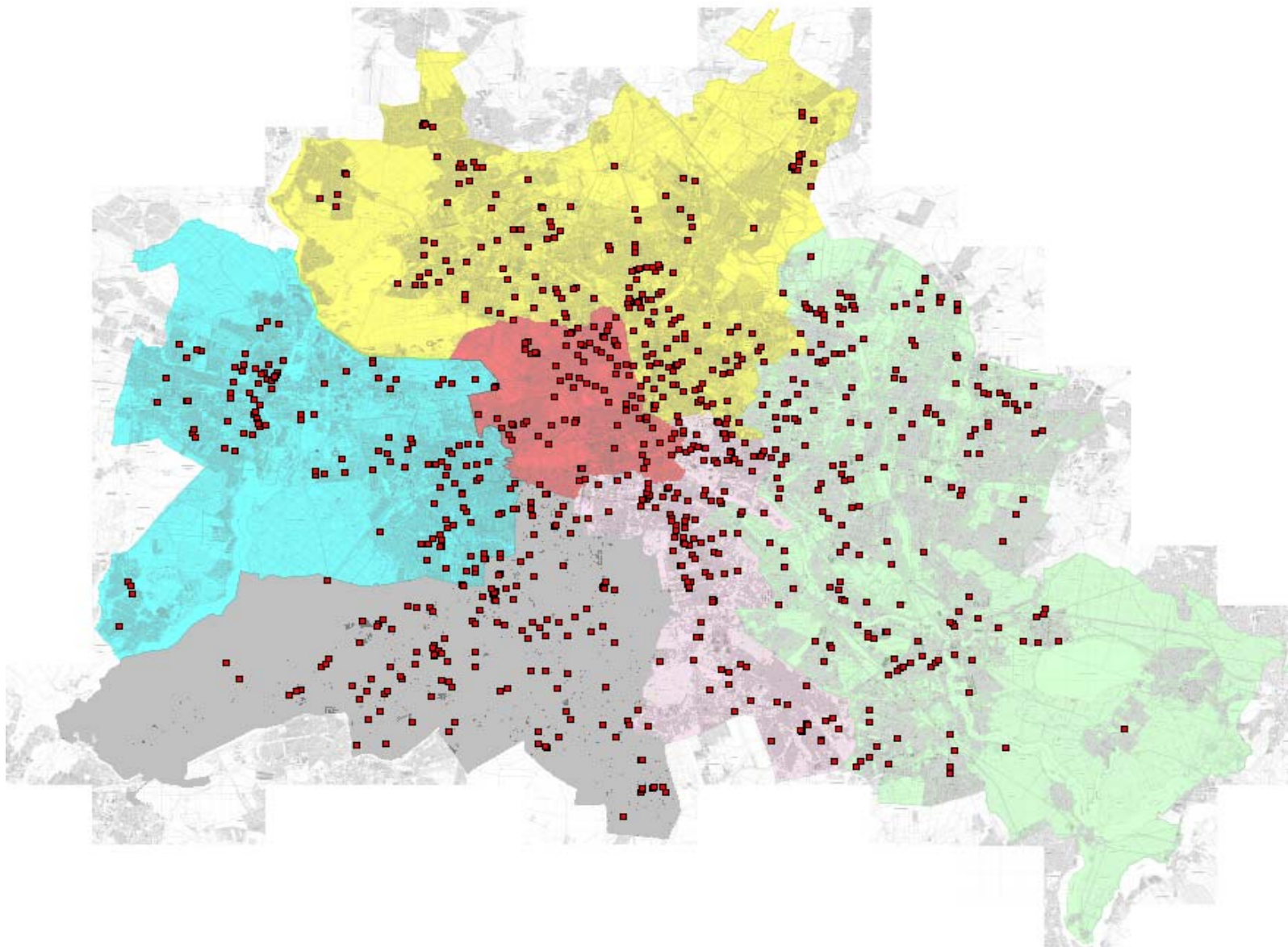

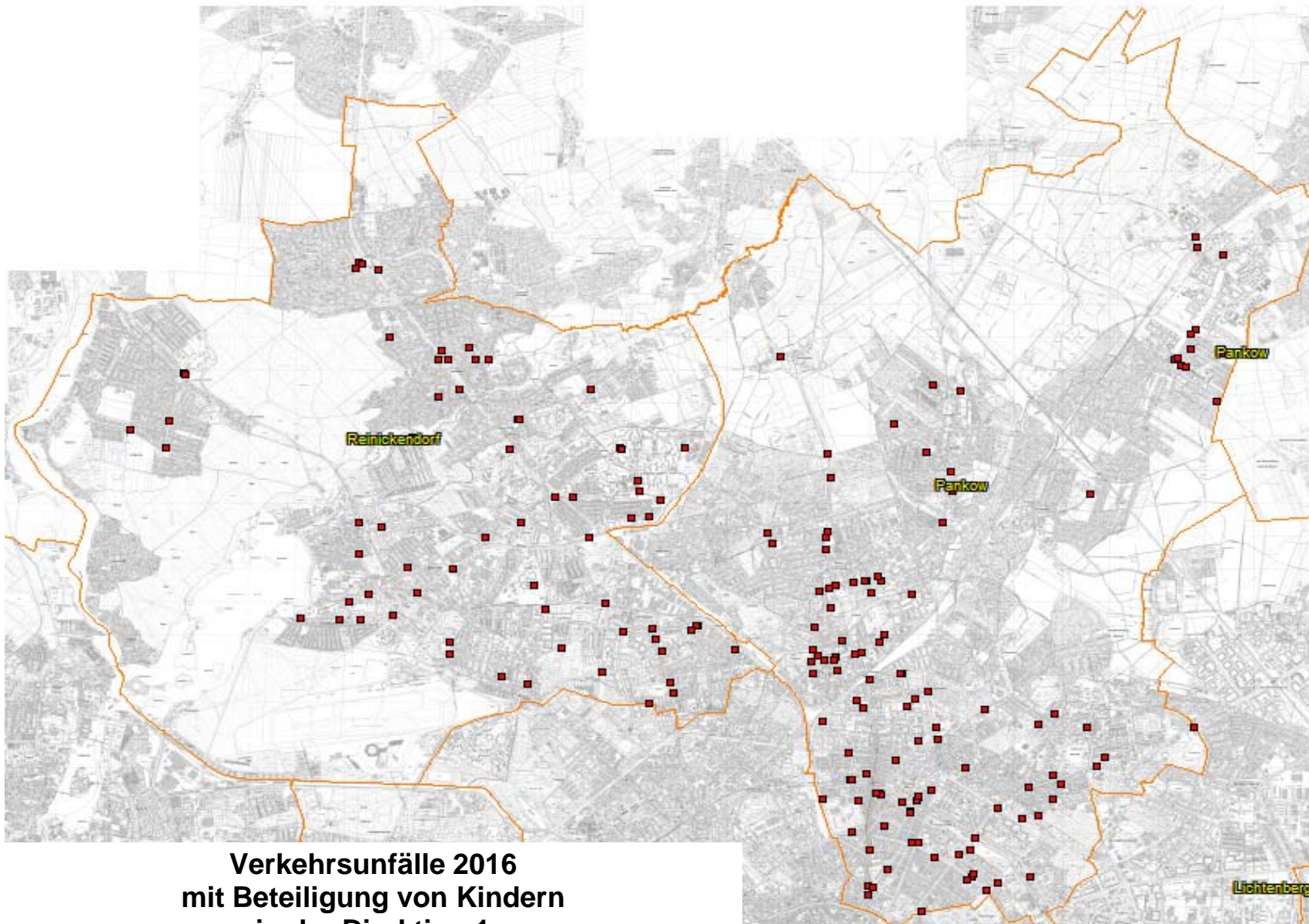

**Verkehrsunfälle 2016
mit Beteiligung von Kindern
in der Direktion 1
(Reinickendorf; Pankow)**

**Verkehrsunfallörtlichkeiten von Kindern
in der Direktion 1
nach Polizeiabschnitten und Bezirken(alt)**

2016			
Pol. Abschnitt	Bezirk (alt)	Ort	Anzahl
11	RD	AM DACHSBAU / HEILIGENSEESTR.	1
		AROSER ALLEE / LINDAUER ALLEE	1
		AUGUSTE-VIKTORIA-ALLEE	1
		LICHTENB	1
		BERLINER STR. / VEITSTR.	1
		BERNAUER STR.	3
		BIEDENKOPFER STR.	1
		BUDESTR. / BERNSTORFFSTR.	1
		CONRADSTR.	1
		FLOTTENSTR. / ROEDERNALLEE	2
		FRIEDRICH-KARL-STR. / OLLENHAUERSTR.	1
		GORKISTR. / ZIEKOWSTR.	1
		GOTTHARDSTR. / TEICHSTR.	1
		HECHELSTR.	1
		HOLZHAUSER STR.	1
		HOLZHAUSER STR. / MIRAISTR.	1
		HUMBOLDTSTR.	1
		MOORWEG / SCHOLLENWEG	1
		NAMSLAUSTR. / STERKRADER STR.	1
		OLLENHAUERSTR.	1
		REIHERALLEE	1
		RUPPINER CHAUSSEE	2
WILDGANSSTEIG	1		
ZOBELTITZSTR.	1		
Verkehrsunfälle im Bezirk RD			28
Verkehrsunfälle im A 11			28
12	RD	ALT-REINICKENDORF / RESIDENZSTR. / KLEMKESTR. / KOPENHAGENER STR.	1
		ALT-WITTENAU / EICHBORNDAMM	1
		AM NORDGRABEN	1
		AM VIERRUTENBERG / ZABEL-KRÜGER-DAMM	1
		AUGUSTE-VIKTORIA-STR. / BERLINER STR.	1
		BERLINER STR.	1
		BERTRAMSTR.	1
		BURGFRAUENSTR.	1
		DANNENWALDER WEG	2
		DANNENWALDER WEG / FINSTERWALDER STR. / WILHELMSRUHER DAMM	1
		DANNENWALDER WEG / TRAMPER WEG	1
		EMMENTALER STR.	2
		FROHNAUER STR. / KLOSTERHEIDER WEG	1
		GLIENICKER STR.	1
		HEINSESTR.	1
		HOLLÄNDERSTR.	1
		HOPPESTR. / PROVINZSTR.	1
		JEAN-JAURÈS-STR.	1
		KLEMKESTR.	2
		LUDOLFINGERWEG	1
		MARKSTR. / PANKOWER ALLEE / RESIDENZSTR.	1
		MAXIMILIANKORSO	2
		ORANIENBURGER STR.	1
		QUICKBORNER STR.	1
		RESIDENZSTR.	2
		SCHLOßSTR.	1

**Verkehrsunfallörtlichkeiten von Kindern
in der Direktion 1
nach Polizeiabschnitten und Bezirken(alt)**

2016			
Pol. Abschnitt	Bezirk (alt)	Ort	Anzahl
12	RD	SCHULZENDORFER STR. / BRANDTSTR. / HEINSESTR.	1
		SCHULZENDORFER STR. / FICHTESTR. / HEIDESTR.	1
		SENFTEMBERGER RING	3
		TRIFTSTR.	1
		WILHELMSRUHER DAMM	2
		ZABEL-KRÜGER-DAMM	2
		Verkehrsunfälle im Bezirk RD	41
Verkehrsunfälle im A 12			41
13	PK	ANLAGE EINIGKEIT / BLANKENFELDER CHAUSSEE / ROSENTHALER WEG	1
		ARNOLD-ZWEIG-STR.	1
		BERLINER STR.	3
		BERLINER STR. / GRANITZSTR. / KISSINGENSTR.	1
		BINZSTR. / PRENZLAUER PROMENADE	1
		BLANKENBURGER STR.	1
		BLANKENBURGER STR. / DIETZGENSTR. / OSSIETZKYPLATZ	1
		BLANKENBURGER STR. / KLOTHILDESTR.	1
		BLANKENBURGER STR. / SIEGFRIEDSTR.	2
		BLANKENFELDER CHAUSSEE / HAUPTSTR.	1
		BREITE STR.	2
		BUCHER STR.	1
		DAMEROWSTR. / HADLICHSTR. / STIFTSWEG / BREITE STR.	1
		DIETZGENSTR.	2
		DIETZGENSTR. / SCHILLERSTR. / SCHÖNHAUSER STR.	1
		DOLOMITENSTR.	1
		EINSIEDELRING	1
		ESCHENGRABEN	1
		FRIEDRICH-ENGELS-STR.	2
		GALENUSSTR. / PARACELUSSTR.	1
		GÖRSCHSTR.	1
		GRABBEALLEE	1
		GRABBEALLEE / HEINRICH-MANN-STR. / SCHÖNHOLZER STR. / SCHÖNHOLZER BRÜCKE (PAN	1
		GÜLLWEG / WALDSTR. / HERMANN-HESSE-STR.	1
		HEINRICH-BÖLL-STR. / DIETZGENSTR. / UHLANDSTR.	1
		HERMANN-HESSE-STR.	1
		KALVINISTENWEG / BLANKENFELDER STR.	1
		KISSINGENPLATZ / KISSINGENSTR. / NEUMANNSTR.	2
		KLOTHILDESTR.	1
		KREUZSTR.	1
		MASURENSTR. / MÜHLENSTR.	1
		MATTHIEUSTR.	1
		MÜHLENSTR.	2
		MÜHLENSTR. / BREITE STR.	1
		NEUMANNSTR.	1
		PESTALOZZISTR.	1
		PRENZLAUER PROMENADE	1
		SCHÖNHOLZER STR.	1
		SIEGFRIEDSTR.	1
		STIFTSWEG	1
TSCHAIKOWSKISTR.	1		
WOLLANKSTR. / NEUE SCHÖNHOLZER STR. / SCHÖNHOLZER STR. / BREITE STR.	1		
ZEUSCHELSTR.	1		
Verkehrsunfälle im Bezirk PK			51

**Verkehrsunfallörtlichkeiten von Kindern
in der Direktion 1
nach Polizeiabschnitten und Bezirken(alt)**

2016			
Pol. Abschnitt	Bezirk (alt)	Ort	Anzahl
13	WS	AM STEINBERG / PRENZLAUER PROMENADE / THULESTR.	1
	Verkehrsunfälle im Bezirk WS		1
	Verkehrsunfälle im A 13		52
14	PK	ALT-BUCH / KAROWER STR. / SCHLOßPARK BUCH	1
		KAROWER CHAUSSEE	1
		RÖBELLWEG	1
		RÖNTGENTALER WEG / WILTBERGSTR.	1
	Verkehrsunfälle im Bezirk PK		4
	WS	ACHILLESSTR.	2
		ACHILLESSTR. / BUCHER CHAUSSEE	1
		AM STEINBERG	1
		BERLINER ALLEE	1
		BERLINER ALLEE / BERLINER ALLEE	1
		BIZETSTR.	1
		BOHRERZEILE / HADUWEG	1
		BUCHER CHAUSSEE	1
		BUCHER CHAUSSEE / EREKWEG	1
		BUSCHALLEE / GARTENSTR.	1
		GARTENSTR.	1
		GOETHESTR. / STREUSTR.	1
		GOUNODSTR.	1
		HANSASTR.	1
		INGWÄONENWEG / HENTZEWEG	1
		KAROWER DAMM	1
PISTORIUSSTR.		1	
RENNBAHNSTR.	1		
ROELCKESTR.	1		
SIEDLUNGSRING	1		
Verkehrsunfälle im Bezirk WS		21	
Verkehrsunfälle im A 14		25	
15	PB	BORNHOLMER STR. / AALESUNDER STR.	1
		CANTIANSTR. / GAUDYSTR.	1
		DÄNENSTR.	1
		DÄNENSTR. / SCHÖNFLIEßER STR.	1
		DUNCKERSTR.	1
		DUNCKERSTR. / STARGARDER STR.	4
		DUNCKERSTR. / WICHERTSTR.	3
		EBERSWALDER STR. / EBERSWALDER STR.	1
		ERICH-WEINERT-STR.	1
		GLEIMSTR. / SCHÖNHAUSER ALLEE / STARGARDER STR.	1
		GLEIMTUNNEL / GLEIMSTR. / SCHWEDTER STR.	1
		GREIFENHAGENER STR. / STARGARDER STR.	2
		KNAACKSTR. / KOLLWITZSTR.	1
		KOLLWITZSTR. / METZER STR.	1
		KOLLWITZSTR. / SAARBRÜCKER STR. / SCHÖNHAUSER ALLEE	1
		LYCHENER STR.	2
		METZER STR. / SCHÖNHAUSER ALLEE / SCHWEDTER STR. / SENEFELDERPLATZ	1
		SCHIVELBEINER STR.	1
		SCHÖNHAUSER ALLEE	1

**Verkehrsunfallörtlichkeiten von Kindern
in der Direktion 1
nach Polizeiabschnitten und Bezirken(alt)**

2016			
Pol. Abschnitt	Bezirk (alt)	Ort	Anzahl
15	PB	WISBYER STR.	1
		Verkehrsunfälle im Bezirk PB	27
Verkehrsunfälle im A 15			27
16	PB	AM FRIEDRICHSHAIN	1
		ANTON-SAEFKOW-STR.	1
		BÖTZOWSTR.	2
		CONRAD-BLENKLE-STR.	1
		DANZIGER STR.	1
		DANZIGER STR. / BÖTZOWSTR.	1
		GREIFSWALDER STR.	1
		GREIFSWALDER STR. / JOHN-SCHEHR-STR.	1
		GREIFSWALDER STR. / MICHELANGELOSTR. / OSTSEESTR.	1
		GÜRTELSTR.	1
		KNIPRODESTR. / DANZIGER STR.	1
		MICHELANGELOSTR.	1
		PRENZLAUER ALLEE	1
		STORKOWER STR.	1
		WINSSTR.	1
Verkehrsunfälle im Bezirk PB			16
Verkehrsunfälle im A 16			16
Gesamtergebnis			189

**Verkehrsunfälle 2016
mit Beteiligung von Kindern
in der Direktion 2
(Spandau; Charlottenburg/Wilmersdorf)**

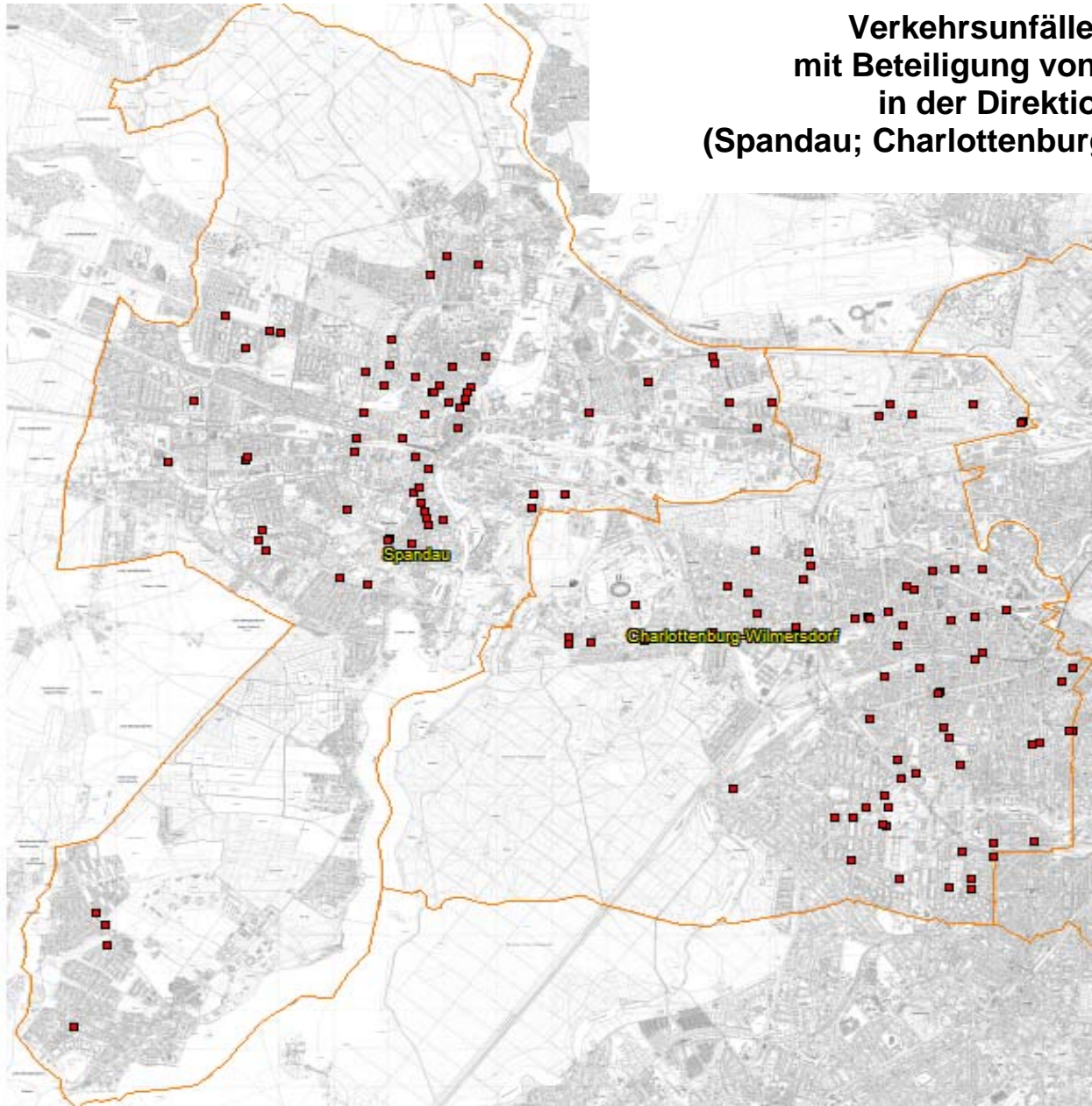

**Verkehrsunfallörtlichkeiten von Kindern
in der Direktion 2
nach Polizeiabschnitten und Bezirken(alt)**

2016					
Pol. Abschnitt	Bezirk (alt)	Ort	Anzahl		
21	SP	AN DER KAPPE / ZEPPELINSTR.	1		
		ASKANIERRING / FALKENSEER DAMM	1		
		BISMARCKSTR. / FLANKENSCHANZE	1		
		BISMARCKSTR. / NEUENDORFER STR.	2		
		BUSCHHÜTTENER WEG / ZEPPELINSTR.	1		
		CARL-SCHURZ-STR. / MORITZSTR. / MARKT	1		
		CAUTIUSSTR.	1		
		DAUMSTR.	1		
		EISWERDERSTR. / NEUENDORFER STR.	1		
		ELISABETHSTR. / SCHÖNWALDER STR.	1		
		FALKENSEER CHAUSSEE / POSTHAUSWEG	1		
		FALKENSEER CHAUSSEE / STADTRANDSTR.	1		
		FALKENSEER CHAUSSEE / WASSERWERKSTR. / AM KIESTEICH	1		
		FALKENSEER CHAUSSEE / ZWEIBRÜCKER STR.	1		
		FALKENSEER DAMM / FLANKENSCHANZE	2		
		FELDSTR. / NEUENDORFER STR. / SCHÖNWALDER STR.	1		
		FRIEDRICHSTR.	1		
		GALENSTR.	1		
		GARTENFELDER STR.	1		
		IM SPEKTEFELD	1		
		JUGENDWEG	1		
		MÖGELDORFER WEG / SCHÖNWALDER ALLEE	1		
		NEUENDORFER STR. / FALKENSEER PLATZ	1		
		NEUENDORFER STR. / WRÖHMÄNNERSTR.	1		
		PIONIERSTR. / ZWEIBRÜCKER STR.	1		
		QUELLWEG	1		
		ROHRDAMM	2		
		ROHRDAMM / SAATWINKLER DAMM	1		
		RUHLEBENER STR. / RUHLEBENER STR.	1		
		SEEGEFELDER STR.	1		
		STREITSTR.	1		
		ZWEIBRÜCKER STR.	1		
		Verkehrsunfälle im Bezirk SP			35
		Verkehrsunfälle im A 21			35
		22	CH	ANGERBURGER ALLEE / SCHIRWINDTER ALLEE	1
				ESCHENALLEE / PLATANENALLEE	1
FÜRSTENBRUNNER WEG	1				
FÜRSTENBRUNNER WEG / KÖNIGIN-ELISABETH-STR. / SPANDAUER DAMM	1				
HEERSTR.	2				
HEERSTR. / PREUßENALLEE	1				
HEERSTR. / SCHIRWINDTER ALLEE / SCHOLZPLATZ	1				
KAISERDAMM	1				
KASTANIENALLEE / REICHSSTR.	1				
KURT-SCHUMACHER-DAMM / HECKERDAMM / A 111 BAB AUTOBAHNZUBRINGER HAMBURG /	1				
REICHSSTR.	1				
SOORSTR.	1				
SPANDAUER DAMM	1				
TRAKEHNER ALLEE	1				
Verkehrsunfälle im Bezirk CH				15	
SP	CHARLOTTENBURGER CHAUSSEE			2	
Verkehrsunfälle im Bezirk SP			2		

**Verkehrsunfallörtlichkeiten von Kindern
in der Direktion 2
nach Polizeiabschnitten und Bezirken(alt)**

2016			
Pol. Abschnitt	Bezirk (alt)	Ort	Anzahl
22	WI	FONTANESTR.	1
		Verkehrsunfälle im Bezirk WI	1
Verkehrsunfälle im A 22			18
23	SP	ADAMSTR. / FÖLDERICHSTR.	1
		AM HEIDEBERG / HEIDEBERGPLAN	1
		BECHSTEINWEG / KATZWANGER STEIG / SELBITZER STR.	1
		BRUNSBÜTTELER DAMM	1
		BRUNSBÜTTELER DAMM / AM BAHNHOF SPANDAU	1
		BRUNSBÜTTELER DAMM / MAGISTRATSWEG	1
		BRUNSBÜTTELER DAMM / NAUENER STR.	1
		BRUNSBÜTTELER DAMM / NENSHAUSER DAMM	1
		GATOWER STR. / HEERSTR.	1
		HEERSTR. / MAGISTRATSWEG / SEMMELLÄNDERWEG	1
		HOTTENGRUNDWEG / SELBITZER STR.	1
		KLOSTERSTR. / SEDANSTR.	1
		KLOSTERSTR. / SEEBURGER STR. / WILHELMSTR. / ZIEGELHOF	1
		KROWELSTR.	1
		LOSCHWITZER WEG	1
		MAGISTRATSWEG	1
		NAUENER STR. / STAAKENER STR.	1
		PICHELSDORFER STR.	4
		RITTERFELDDAMM	1
		RITTERFELDDAMM / SEEKORSO	1
		SCHMIDT-KNOBELSDORF-STR. / WILHELMSTR. / MELANCHTHONPLATZ	2
SEEBURGER STR.	1		
WILHELMSTR.	2		
Verkehrsunfälle im Bezirk SP			28
Verkehrsunfälle im A 23			28
24	CH	ALT-LIETZOW / WARBURGZEILE	1
		AM HEIDEBUSCH	1
		FRIEDRICH-OLBRICHT-DAMM	1
		FRIEDRICH-OLBRICHT-DAMM / HECKERDAMM	1
		FRIEDRICH-OLBRICHT-DAMM / SAATWINKLER DAMM	1
		FRITSCHESTR. / SCHILLERSTR.	1
		GERVINUSSTR. / HEILBRONNER STR. / HOLTZENDORFFSTR. / KRACAUERPLATZ	1
		GERVINUSSTR. / LEWISHAMSTR. / MOMMSENSTR.	1
		GIERKEZEILE	1
		HAUBACHSTR. / KAISER-FRIEDRICH-STR.	1
		HORSTWEG / SCHLOßSTR.	1
		KAISERDAMM	3
		KANTSTR. / WINDSCHEIDSTR.	1
		KURFÜRSTENDAMM	2
		PLATZ	1
		REICHWEINDAMM	1
Verkehrsunfälle im Bezirk CH			19
	WI	WESTFÄLISCHE STR.	1
Verkehrsunfälle im Bezirk WI			1
Verkehrsunfälle im A 24			20
25	CH	AUGSBURGER STR.	1
		GUERICKESTR.	1

**Verkehrsunfallörtlichkeiten von Kindern
in der Direktion 2
nach Polizeiabschnitten und Bezirken(alt)**

2016			
Pol. Abschnitt	Bezirk (alt)	Ort	Anzahl
25	CH	HARDENBERGSTR. / TUNNEL ERNST-REUTER-PLATZ / ERNST-REUTER-PLATZ	1
		KANTSTR. / SCHLÜTERSTR.	1
		MARBURGER STR. / TAUENTZIENSTR.	1
		SCHILLERSTR.	2
		WIELANDSTR.	1
	Verkehrsunfälle im Bezirk CH		8
Verkehrsunfälle im A 25			8
26	WI	AßMANNSHAUSER STR.	1
		BAMBERGER STR. / HOHENSTAUFENSTR. / NACHODSTR.	1
		BERKAER STR.	1
		BLISSESTR. / DETMOLDER STR.	1
		BRANDENBURGISCHE STR. / KONSTANZER STR.	1
		BRIENNER STR. / HOHENZOLLERNDAMM / RUHRSTR.	1
		BUNDESALLEE / DETMOLDER STR. / WEXSTR. / BUNDESPLATZ	1
		CUNOSTR. / FORCKENBECKSTR.	1
		CUNOSTR. / HOHENZOLLERNDAMM / WARMBRUNNER STR.	1
		ELGERSBURGER STR. / FORCKENBECKSTR. / HOHENZOLLERNDAMM	1
		FEHLERSTR. / HANAUER STR. / LAUBACHER STR.	1
		FORCKENBECKSTR.	1
		FRANZENSBADER STR.	1
		FRITZ-WILDUNG-STR.	1
		HOHENZOLLERNDAMM	1
		HOHENZOLLERNDAMM / A 100 BAB / HOHENZOLLERNDAMMBRÜCKE / 100 AS HOHENZOLLERNDAMM	1
		HOHENZOLLERNDAMM / FLINSBERGER PLATZ	1
		JOHANNISBERGER STR. / WIESBADENER STR.	1
		LANDHAUSSTR. / TRAUTENAUSTR. / NIKOLSBURGER PLATZ	1
		MECKLENBURGISCHE STR. / WIESBADENER STR.	2
		NACHODSTR.	1
		NESTORSTR. / SEESENER STR.	1
		RÜDESHEIMER PLATZ	1
		TRAUTENAUSTR.	1
		WIESBADENER STR.	1
		WITTELSBACHERSTR.	1
Verkehrsunfälle im Bezirk WI		27	
Verkehrsunfälle im A 26			27
Gesamtergebnis			136



**Verkehrsunfälle 2016
mit Beteiligung von Kindern
in der Direktion 3
(Mitte)**

**Verkehrsunfallörtlichkeiten von Kindern
in der Direktion 3
nach Polizeiabschnitten und Bezirken(alt)**

2016			
Pol. Abschnitt	Bezirk (alt)	Ort	Anzahl der VU
31	MI	ACKERSTR.	1
		ALTE SCHÖNHAUSER STR.	1
		ALTE SCHÖNHAUSER STR. / MULACKSTR. / SCHENDELGASSE	1
		ANKLAMER STR. / ZIONSKIRCHSTR.	1
		GORMANNSTR. / MULACKSTR.	1
		INVALIDENSTR. / ELISABETHKIRCHSTR.	1
		KASTANIENALLEE	1
		ORANIENBURGER STR. / TUCHOLSKYSTR.	1
		SCHWEDTER STR.	1
	WEINBERGSWEG	1	
	Verkehrsunfälle im Bezirk MI		10
Verkehrsunfälle im A 31			10
32	MI	ALEXANDERSTR. / KARL-LIEBKNECHT-STR. / MEMHARDSTR.	1
		ALTE JAKOBSTR.	1
		BEROLINASTR.	1
		BREITE STR. / GERTRAUDENSTR. / MÜHLENDAMM / FISCHERINSEL	1
		CHARLOTTENSTR. / UNTER DEN LINDEN	1
		DIRCKSENSTR.	1
		HOLZMARKTSTR.	1
		KARL-MARX-ALLEE / SCHILLINGSTR.	1
		NEUE ROßSTR. / WALLSTR.	1
	SPANDAUER STR. / RATHAUSSTR.	1	
	Verkehrsunfälle im Bezirk MI		10
	FH	LICHTENBERGER STR.	1
	Verkehrsunfälle im Bezirk FH		1
Verkehrsunfälle im A 32			11
33	TG	AGRICOLASTR. / SOLINGER STR.	1
		ALT-MOABIT	1
		ALT-MOABIT / ELBERFELDER STR.	1
		ALT-MOABIT / GOTZKOWSKYSTR.	2
		EUROPAPLATZ	1
		FRIEDRICH-LIST-UFER / HEIDESTR. / INVALIDENSTR.	1
		HUTTENSTR.	1
		HUTTENSTR. / UFNAUSTR.	1
		JAGOWSTR. / LEVETZOWSTR.	1
		LEHRTER STR.	2
		OTTOSTR. / ZWINGLISTR.	1
	RATHENOWER STR.	1	
STROMSTR. / TURMSTR.	1		
	Verkehrsunfälle im Bezirk TG		15
Verkehrsunfälle im A 33			15
34	TG	AN DER URANIA / KURFÜRSTENSTR. / SCHILLSTR.	1
		GABRIELE-TERGIT-PROMENADE	1
		HELGOLÄNDER UFER	1
		PAULSTR.	1
		POTSDAMER STR.	1
		POTSDAMER STR. / VARIAN-FRY-STR.	2

**Verkehrsunfallörtlichkeiten von Kindern
in der Direktion 3
nach Polizeiabschnitten und Bezirken(alt)**

2016			
Pol. Abschnitt	Bezirk (alt)	Ort	Anzahl der VU
34	TG	REICHPIETSCHUFER / GEORGE-C.-MARSHALL-BRÜCKE / TUNNEL TIERGARTEN SPREEBOGEN / TU	1
		Verkehrsunfälle im Bezirk TG	8
Verkehrsunfälle im A 34			8
35	WD	CAMBRIDGER STR.	1
		KAMERUNER STR. / LÜDERITZSTR.	1
		LINDOWER STR. / LYNARSTR. / MÜLLERSTR.	1
		LÜDERITZSTR.	1
		LUXEMBURGER STR. / MÜLLERSTR. / SCHULSTR.	1
		LYNARSTR. / SPARRSTR.	1
		MARKSTR. / REGINHARDSTR. / UNGARNSTR. / LOUISE-SCHROEDER-PLATZ	1
		MÜLLERSTR. / OFENER STR. / SANSIBARSTR.	1
		OUDENARDER STR.	1
		REGINHARDSTR. / LOUISE-SCHROEDER-PLATZ	1
		SANSIBARSTR.	1
		TOGOSTR.	1
TOGOSTR. / TRANSVAALSTR.	1		
Verkehrsunfälle im Bezirk WD			13
Verkehrsunfälle im A 35			13
36	WD	BADSTR.	1
		BADSTR. / PANKSTR. / PRINZENALLEE	1
		BADSTR. / STETTINER STR.	1
		BORNEMANNSTR.	1
		BRUNNENSTR.	1
		EXERZIERSTR.	1
		EXERZIERSTR. / GOTTSCHEDSTR.	1
		FELDSTR.	1
		GARTENSTR.	1
		GRAUNSTR.	2
		GRENZSTR. / NEUE HOCHSTR. / SCHULZENDORFER STR.	1
		GRÜNTALER STR. / OSLOER STR. / BORNHOLMER STR.	1
		JÜLICHER STR.	2
		JULIE-WOLFFHORN-STR. / GARTENSTR. / BERNAUER STR.	1
		KATTEGATSTR. / WOLLANKSTR.	1
		KOLONIESTR.	1
		OSLOER STR.	1
		PANKSTR. / WIESENSTR.	1
		PRINZENALLEE	2
		PRINZENALLEE / SOLDINER STR.	1
		PUTBUSSESTR.	1
		REGINHARDSTR.	2
		SCHÖNWALDER STR.	1
SELLERSTR.	1		
SOLDINER STR.	1		
WOLLANKSTR.	1		
Verkehrsunfälle im Bezirk WD			30
Verkehrsunfälle im A 36			30
Gesamtergebnis			87

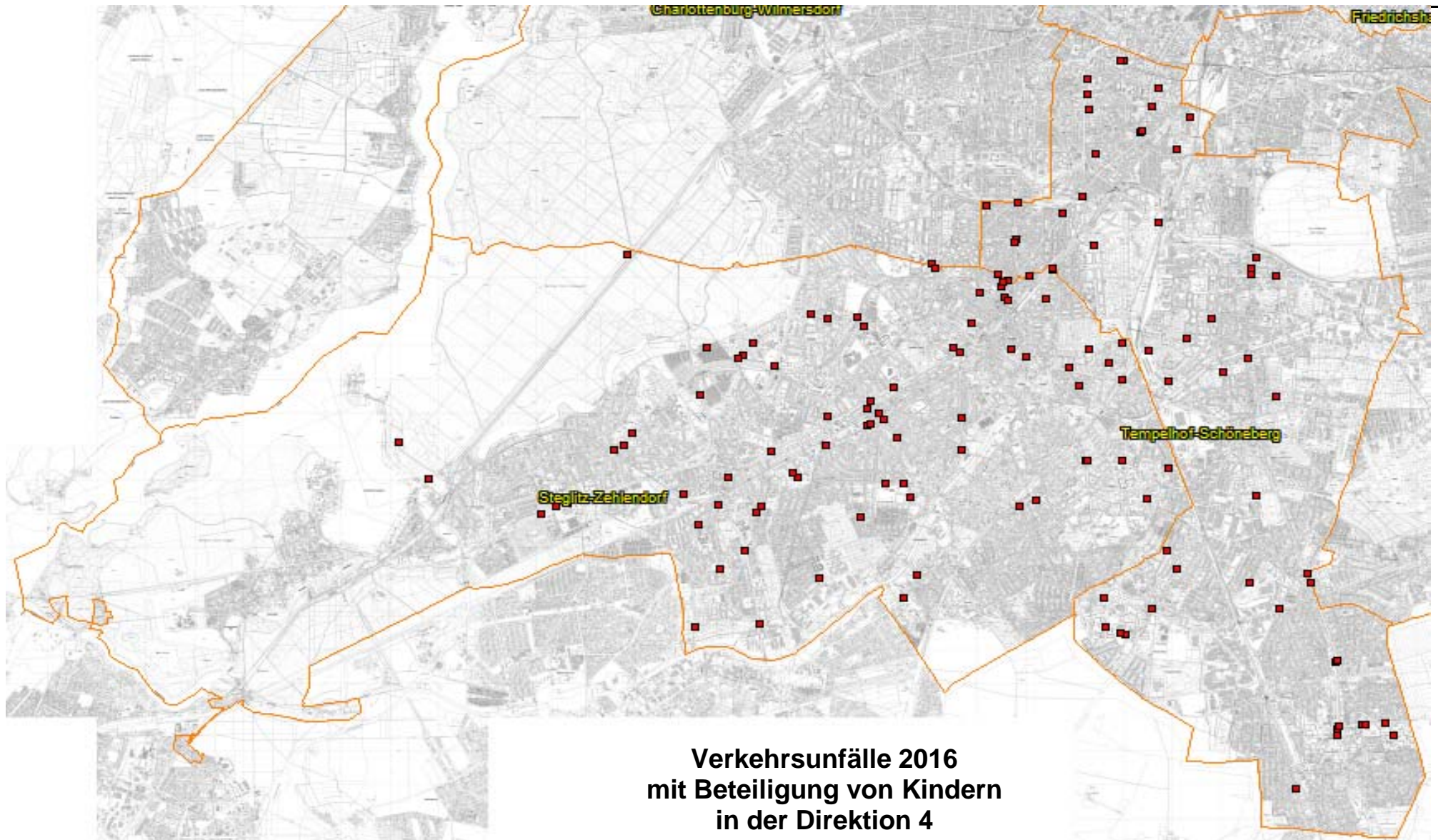

**Verkehrsunfälle 2016
mit Beteiligung von Kindern
in der Direktion 4
(Steglitz-Zehlendorf, Tempelhof-Schöneberg)**

**Verkehrsunfallörtlichkeiten von Kindern
in der Direktion 4
nach Polizeiabschnitten und Bezirken(alt)**

2016			
Pol. Abschnitt	Bezirk (alt)	Ort	Anzahl
41	SB	ALVENSLEBENSTR. / STEINMETZSTR.	1
		BARBAROSSASTR.	1
		BÜLOWSTR. / NOLLENDORFPLATZ / ELSE-LASKER-SCHÜLER-STR.	1
		HOHENSTAUFENSTR. / MARTIN-LUTHER-STR.	1
		MOTZSTR.	1
		NOLLENDORFPLATZ / KARL-HEINRICH-ULRICHS-STR.	1
		POTSDAMER STR.	1
		Verkehrsunfälle im Bezirk SB	
Verkehrsunfälle im A 41			7
42	SB	BAUTZENER STR.	1
		BELZIGER STR.	1
		BORNSTR.	1
		BORNSTR. / HACKERSTR.	1
		BUNDESALLEE / FRIEDRICH-WILHELM-PLATZ	2
		BUNDESALLEE / SÜDWESTKORSO / VARZINER STR.	1
		FEHLERSTR. / KREISAUER STR.	1
		GEßLERSTR.	1
		GRAZER DAMM / VORARLBERGER DAMM / A 100 BAB / 100 AK SCHÖNEBERG EINF V GRAZER N	2
		HÄHNELSTR. / HAUPTSTR. / SPONHOLZSTR.	1
		HAUPTSTR. / HELMSTR.	1
		HAUPTSTR. / VORBERGSTR.	1
		HAUPTSTR. / WEXSTR. / A 100 BAB / INNSBRUCKER PLATZ / 100 AS INNSBRUCKER (ÖSTL T SAARSTR. / A 103 BAB ABZWEIG ZEHLENDORF / FRIEDENAUER BRÜCKE / 103 AS SAARSTR AU	2
		SACHSENDAMM / LOTTE-LASERSTEIN-STR.	1
		SCHMILJANSTR. / FRIEDRICH-WILHELM-PLATZ	1
Verkehrsunfälle im Bezirk SB		19	
Verkehrsunfälle im A 42			19
43	ZD	ADOLFSTR.	1
		AM WALDFRIEDHOF	1
		ANHALTINERSTR. / DÜPPELSTR.	1
		ARGENTINISCHE ALLEE	1
		ARGENTINISCHE ALLEE / CLAYALLEE / SAARGEMÜNDER STR.	1
		ARGENTINISCHE ALLEE / LINDENTHALER ALLEE / MEXIKOPLATZ	1
		BACHSTELZENWEG / IM GEHEGE / KÖNIGIN-LUISE-STR.	1
		CAMPHAUSENSTR. / MACHNOWER STR.	1
		GELFERTSTR. / KÖNIGIN-LUISE-STR.	1
		KIRCHSTR. / TELTOWER DAMM	1
		KRONPRINZESSINNENWEG	2
		KURSTR. / POTSDAMER CHAUSSEE	1
		LÖWENBURGWEG	1
		LUPSTEINER WEG / SACTLEBENSTR. / KGA SACTLEBENSTR.	1
		ONKEL-TOM-STR.	1
		POTSDAMER CHAUSSEE	1
		POTSDAMER CHAUSSEE / WASGENSTEIG / WASGENSTR.	1
		SCHÖNOWER STR.	1
		SPRUNGSCHANZENWEG	1
STEWARTSTR.	1		
SVEN-HEDIN-STR.	1		

**Verkehrsunfallörtlichkeiten von Kindern
in der Direktion 4
nach Polizeiabschnitten und Bezirken(alt)**

2016				
Pol. Abschnitt	Bezirk (alt)	Ort	Anzahl	
43	ZD	TELTOWER DAMM	2	
		WANNSEEBADWEG	1	
	Verkehrsunfälle im Bezirk ZD		25	
	Verkehrsunfälle im A 43		25	
44	SB	ALBOINSTR. / ARNULFSTR.	1	
		Verkehrsunfälle im Bezirk SB		1
	TE	ALT-TEMPELHOF / TEMPELHOFFER DAMM / U-BHF. ALT-TEMPELHOF / DORFAUE TEMPELHOF		1
		ATTILASTR.		1
		BORUSSIASTR. / TEMPELHOFFER DAMM		1
		FRIEDRICH-WILHELM-STR. / MANTEUFFELSTR.		1
		GERMANIASTR.		1
		KOLLOSTR. / TEIKEWEG		1
		MARIENDORFER DAMM / ULLSTEINSTR.		1
		RATHAUSSTR.		1
		RINGBAHNSTR.		1
		RÖBLINGSTR.		1
	TEMPELHOFFER DAMM		1	
	Verkehrsunfälle im Bezirk TE		11	
	Verkehrsunfälle im A 44		12	
45	ST	ALBRECHTSTR. / KLINGSORSTR. / NEUE FILANDASTR. / SELERWEG	1	
		AUGUSTASTR. / HINDENBURGDAMM / KLINGSORSTR.	1	
		BRAILLESTR. / HINDENBURGDAMM / SCHLOßSTR.	1	
		BREITE STR.	1	
		FABECKSTR. / TIETZENWEG / UNTER DEN EICHEN	1	
		GRABERTSTR. / GURLITTSTR. / HANSTEDTER WEG / SEMBRITZKISTR.	1	
		GRUNEWALDSTR. / ROTHENBURGSTR.	1	
		GUTSMUTHSSTR.	1	
		HALSKESTR.	1	
		HINDENBURGDAMM / KRAHMERSTR. / DORFAUE LICHTERFELDE	1	
		HOLSTEINISCHE STR.	2	
		LEPSIUSSTR. / SCHILDHORNSTR.	1	
		MARKELSTR.	1	
		MUNSTERDAMM	1	
		OEHLERTRING / SEMBRITZKISTR.	1	
		ROTHENBURGSTR.	1	
		SACHSENWALDSTR.	1	
		SCHLOßSTR.	1	
		STEGLITZER DAMM	1	
	WILSEDER STR.	1		
	Verkehrsunfälle im Bezirk ST		21	
	ZD	DILLENBURGER STR. / SCHILDHORNSTR. / SÜDWESTKORSO / BREITENBACHPLATZ		2
		FRANZ-GROTTE-WEG		1
LANSSTR.		1		
THIELALLEE		1		
Verkehrsunfälle im Bezirk ZD		5		
Verkehrsunfälle im A 45		26		

**Verkehrsunfallörtlichkeiten von Kindern
in der Direktion 4
nach Polizeiabschnitten und Bezirken(alt)**

2016				
Pol. Abschnitt	Bezirk (alt)	Ort	Anzahl	
46	ST	AUGUSTASTR. / DRAKESTR. / RINGSTR.	1	
		CURTIUSSTR.	3	
		CURTIUSSTR. / DRAKESTR. / GARDESCHÜTZENWEG	1	
		DRAKESTR. / HABELSCHWERDTER ALLEE / UNTER DEN EICHEN	1	
		DRAKESTR. / HANS-SACHS-STR. / PRAUSESTR.	1	
		FINCKENSTEINALLEE	1	
		FINCKENSTEINALLEE / POTSDAMER STR.	1	
		IN DEN NEUEN GÄRTEN	1	
		KAISER-WILHELM-STR. / LEONORENSTR. / PAUL-SCHNEIDER-STR.	2	
		KAMENZER DAMM	1	
		KNESEBECKSTR.	1	
		KURFÜRSTENSTR.	1	
		LANKWITZER STR. / LORENZSTR.	1	
		LINDENSTR. / OSTPREUßENDAMM / WISMARER STR.	1	
		LÜDECKESTR.	1	
		OSTPREUßENDAMM	1	
		THEKLASTR.	1	
		WILLIAM-H.-TUNNER-STR.	1	
	ZÜRICHER STR.	1		
	Verkehrsunfälle im Bezirk ST		22	
	ZD		BERLINER STR.	1
			BOLCHENER STR. / HAMPSTEADSTR. / SUNDGAUER STR.	1
KNESEBECKSTR. / SEEHOFSTR.			1	
STUBENRAUCHSTR.			1	
SUNDGAUER STR.			1	
Verkehrsunfälle im Bezirk ZD		5		
Verkehrsunfälle im A 46			27	
47	TE	AHRENSDORFER STR.	1	
		AHRENSDORFER STR. / TIRSCHENREUTHER RING	1	
		BARNETSTR. / GROß-ZIETHENER STR. / LICHTENRADER DAMM	3	
		BUCKOWER CHAUSSEE / HALKER ZEILE / RICHARD-TAUBER-DAMM	1	
		GOETHESTR. / LICHTENRADER DAMM	2	
		GROß-ZIETHENER STR.	2	
		GROß-ZIETHENER STR. / IM DOMSTIFT	1	
		HILBERTSTR.	1	
		HILDBURGHÄUSER STR. / FRIEDENFELSER STR.	1	
		HILDBURGHÄUSER STR. / WALDSASSENER STR. / WESKAMMSTR.	1	
		HIRZERWEG	1	
		KAISERALLEE / MARIENFELDER ALLEE	1	
		KETTINGER STR. / MARIENDORFER DAMM / SANDSTEINWEG	1	
		KIEPERTSTR.	1	
		LICHTENRADER DAMM	1	
		MARIENDORFER DAMM	1	
		NAHARIYASTR.	1	
		SÄNTISSTR.	1	
WALDSASSENER STR.	1			
Verkehrsunfälle im Bezirk TE		23		
Verkehrsunfälle im A 47			23	
Gesamtergebnis			139	

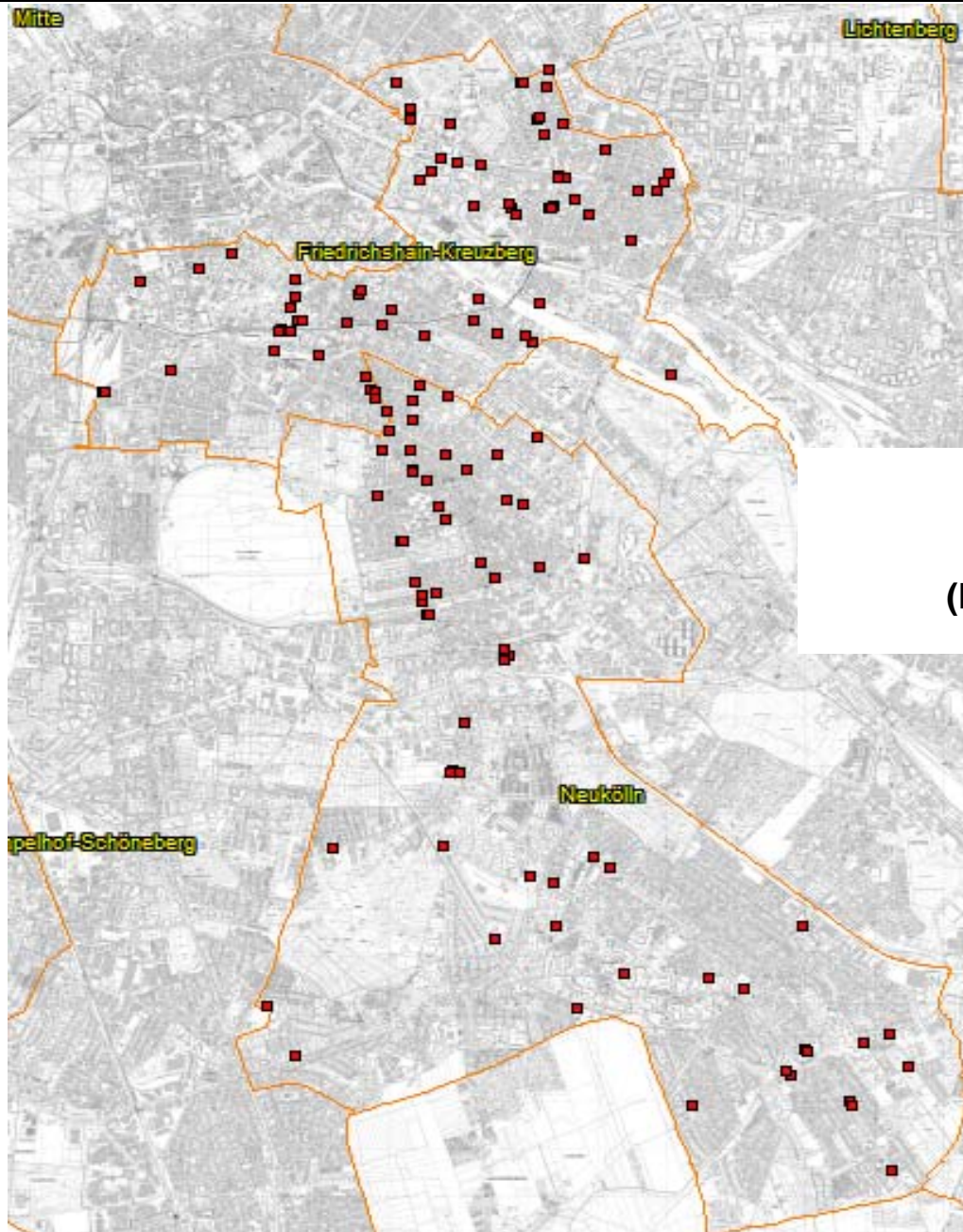

**Verkehrsunfälle 2015
mit Beteiligung von Kindern
in der Direction 5
(Friedrichshain-Kreuzberg,Neukölln)**

**Verkehrsunfallörtlichkeiten von Kindern
in der Direktion 5
nach Polizeiabschnitten und Bezirken(alt)**

2016			
Pol. Abschnitt	Bezirk (alt)	Ort	Anzahl der VU
52	KB	BAERWALDSTR. / CARL-HERZ-UFER / BAERWALDBRÜCKE / BAERWALDPARK / CARL-HERZ-PARK /	1
		BÖCKHSTR.	1
		BOPPSTR.	1
		KATZBACHSTR. / YORCKSTR.	2
		KOTTBUSSE DAMM	1
		KOTTBUSSE DAMM / LACHMANNSTR.	1
		LACHMANNSTR.	1
		MEHRINGDAMM	1
Verkehrsunfälle im Bezirk KB			9
Verkehrsunfälle im A 52			9
53	KB	ADALBERTSTR.	1
		ADMIRALSTR. / KOTTBUSSE STR. / REICHENBERGER STR. / SKALITZER STR. / ADALBERTST	1
		ASKANISCHER PLATZ	1
		BERGFRIEDSTR. / WASSERTORSTR.	1
		CHARLOTTESTR.	1
		FRAENKELUFER	1
		GITSCHINER STR.	1
		GITSCHINER STR. / PRINZENSTR.	2
		NAUNYNSTR.	1
		NAUNYNSTR. / ADALBERTSTR.	1
		ORANIENSTR. / AXEL-SPRINGER-STR. / RUDI-DUTSCHKE-STR. / LINDENSTR.	1
		ORANIENSTR. / STALLSCHREIBERSTR.	1
		PFUELSTR. / KÖPENICKER STR.	1
		PRINZENSTR.	2
		SCHLESISCHE STR.	1
		SKALITZER STR.	1
		VOR DEM SCHLESISCHEN TOR	1
		WASSERTORSTR.	1
		WIENER STR.	1
		WRANGELSTR.	2
Verkehrsunfälle im Bezirk KB			23
Verkehrsunfälle im A 53			23
54	NK	BRAUNSCHWEIGER STR.	1
		BRAUNSCHWEIGER STR. / WIPPERSTR.	1
		ELBESTR. / SONNENALLEE	1
		ELSENSTR.	1
		HERMANNPLATZ	1
		LIBERDASTR. / MANITIUSSTR.	1
		PANNIERSTR.	1
		REUTERSTR.	2
		REUTERSTR. / WESERSTR.	1
		ROSEGGERSTR. / SONNENALLEE	1
		SONNENALLEE	1
		STUTTGARTER STR.	1
		WILDENBRUCHSTR.	1
		ZIEGRASTR. / SONNENBRÜCKE / SONNENALLEE	1
Verkehrsunfälle im Bezirk NK			15

**Verkehrsunfallörtlichkeiten von Kindern
in der Direktion 5
nach Polizeiabschnitten und Bezirken(alt)**

2016			
Pol. Abschnitt	Bezirk (alt)	Ort	Anzahl der VU
Verkehrsunfälle im A 54			15
55	NK	BÜRGERSTR.	1
		BUSCHKRUGALLEE	1
		EMSER STR.	1
		EMSER STR. / HERMANNSTR.	1
		ERLANGER STR. / FLUGHAFENSTR. / ISARSTR.	1
		ERLANGER STR. / REUTERSTR.	1
		HERMANNSTR.	2
		HERMANNSTR. / LEYKESTR.	2
		HERMANNSTR. / SIEGFRIEDSTR. / HERMANNBRÜCKE	1
		HERMANNSTR. / SILBERSTEINSTR.	2
		JAHNSTR.	1
		JONASSTR. / KARL-MARX-STR.	1
		KIENITZER STR.	1
		MAHLOWER STR. / WEISESTR.	1
		REUTERSTR. / SASARSTEIG	1
		WERBELLINSTR.	1
		Verkehrsunfälle im Bezirk NK	
Verkehrsunfälle im A 55			19
56	NK	ALT-RUDOW	2
		BACKBERGSTR. / FULHAMER ALLEE	1
		BRITZER DAMM	1
		BRITZER DAMM / FULHAMER ALLEE / TEMPELHOFFER WEG	1
		BRITZER DAMM / HANNEMANNSTR.	1
		BUCKOWER DAMM / GUTSCHMIDTSTR.	1
		DRUCKERKEHRE / BÄCKERSTR.	1
		FRITZ-ERLER-ALLEE / HOPFENWEG / KÄTHE-DORSCH-RING	1
		GROß-ZIETHENER CHAUSSEE / BÄCKERSTR.	1
		GUTSCHMIDTSTR.	1
		HÖLTERMANNSTEIG / OTTO-WELS-RING	1
		KANALSTR. / SEIDELBASTWEG / STUBENRAUCHSTR.	1
		KOLIBRIWEG	1
		LETTBERGER STR. / NEUDECKER WEG / IM BAUERNBUSCH	1
		LIPSCHITZALLEE	1
		LÖBNITZER WEG / STRAßE 228	1
		MARIENFELDER CHAUSSEE	1
		MOHRINER ALLEE / WINDRÖSCHENWEG	1
		NEUDECKER WEG / SELGENAUER WEG	1
		NEUHOFFER STR.	1
		NEUHOFFER STR. / WALTERSDORFER CHAUSSEE	1
		NEUKÖLLNER STR. / ZWICKAUER DAMM / STUBENRAUCHSTR.	1
		PARKSIEDLUNG SPRUCH	1
		RUDOWER STR.	1
		TISCHLERZEILE	1
		WALTERSDORFER CHAUSSEE	2
WENDEHALSWEG	1		
WILDHÜTERWEG	1		
Verkehrsunfälle im Bezirk NK			30
Verkehrsunfälle im A 56			30
51	FH	ALT-STRALAU	1

**Verkehrsunfallörtlichkeiten von Kindern
in der Direktion 5
nach Polizeiabschnitten und Bezirken(alt)**

2016					
Pol. Abschnitt	Bezirk (alt)	Ort	Anzahl der VU		
51	FH	AM WRIEZENER BAHNHOF	1		
		ANDREASSTR.	1		
		BÄNSCHSTR. / PROSKAUER STR.	1		
		BOXHAGENER STR.	1		
		BOXHAGENER STR. / HOLTEISTR.	1		
		DANZIGER STR. / LANDSBERGER ALLEE / PETERSBURGER STR.	2		
		EBERTYSTR.	2		
		EHRENBERGSTR. / STRALAUER ALLEE	1		
		FRANKFURTER ALLEE	1		
		FRANKFURTER ALLEE / WALDEYERSTR. / WEICHSELSTR.	1		
		FRANKFURTER TOR / FRANKFURTER TOR	2		
		FRIEDENSTR. / FRIEDRICHSBERGER STR.	1		
		FRITZ-RIEDEL-STR. / HAUSBURGSTR. / LANDSBERGER ALLEE	1		
		GABRIEL-MAX-STR. / GRÜNBERGER STR.	1		
		GRÜNBERGER STR. / WARSCHAUER STR.	3		
		HÖCHSTE STR.	1		
		JUNGSTR.	1		
		KARL-MARX-ALLEE	2		
		MARCHLEWSKISTR.	1		
		MARCHLEWSKISTR. / TORELLSTR. / RÜDERSDORFER STR.	1		
		MARCHLEWSKISTR. / WEDEKINDSTR.	1		
		MÜHSAMSTR. / PETERSBURGER STR.	1		
		PETTENKOFERSTR. / SCHREINERSTR.	1		
		PLATZ DER VEREINTEN NATIONEN	2		
		RIGAER STR. / WALDEYERSTR.	1		
		SINGERSTR.	1		
		STRASSE DER PARISER KOMMUNE / KARL-MARX-ALLEE	1		
		STRAßMANNSTR. / PETERSBURGER STR.	2		
		Verkehrsunfälle im Bezirk FH			37
		Verkehrsunfälle im A 51			37
Gesamtergebnis			133		

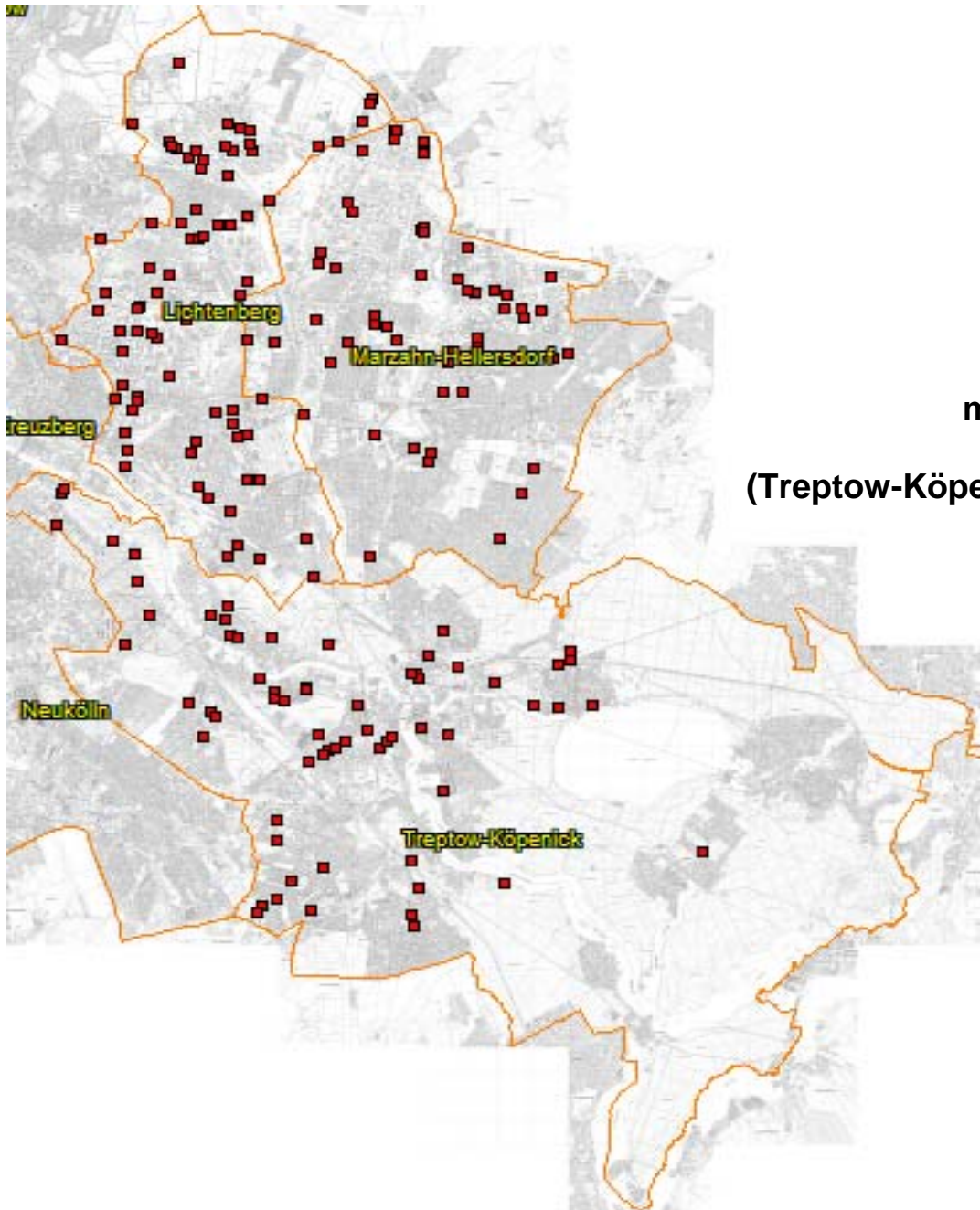

**Verkehrsunfälle 2016
mit Beteiligung von Kindern
in der Richtung 6
(Treptow-Köpenick; Marzahn-Hellersdorf; Lichtenberg)**

**Verkehrsunfallörtlichkeiten junger Erwachsener
in der Direktion 6
nach Polizeiabschnitten und Bezirken(alt)**

2016			
Pol. Abschnitt	Bezirk (alt)	Ort	Anzahl
61	HS	AHRENSFELDER CHAUSSEE / DESSAUER STR.	1
		AHRENSHOOPER STR.	1
		AM BREITEN LUCH	1
		AN DER MARGARETENHÖHE / FLORENTINESTR.	1
		ANNEMARIESTR. / SUERMONDTSTR.	1
		DEGNERSTR.	1
		DORFSTR.	3
		EDGARSTR. / GEHRENSEESTR. / NORBERTSTR.	1
		EGON-ERWIN-KISCH-STR. / GREVESMÜHLENER STR.	1
		FALKENBERGER CHAUSSEE / EGON-ERWIN-KISCH-STR. / PABLO-PICASSO-STR.	1
		FALKENBERGER CHAUSSEE / PRENDENER STR. / VINCENT-VAN-GOGH-STR.	2
		FALKENBERGER CHAUSSEE / RÜDICKENSTR. / ZINGSTER STR.	1
		GEHRENSEESTR.	3
		GOECKESTR. / WERNEUCHENER STR.	1
		HANSASTR. / ORANKEWEG	1
		HAUPTSTR.	1
		KONRAD-WOLF-STR. / HOHENSCHÖNHAUSER STR. / WEIßENSEER WEG	1
		KONRAD-WOLF-STR. / STRAUSBERGER STR.	1
		KRÖPELINER STR.	1
		LEUENBERGER STR.	2
		MALCHOWER WEG	1
		MARIE-ELISABETH-VON-HUMBOLDT-STR.	3
		NEUBRANDENBURGER STR.	1
		PRENDENER STR.	1
		PREROWER PLATZ	1
		RIBNITZER STR. / ZUM HECHTGRABEN	1
		SIMON-BOLIVAR-STR.	1
		WARNITZER STR. / VINCENT-VAN-GOGH-STR.	1
		WIECKER STR.	1
		WIECKER STR. / DIERHAGENER STR.	1
		WITZENHAUSER STR.	1
		ZINGSTER STR.	1
		Verkehrsunfälle im Bezirk HS	
Verkehrsunfälle im A 61			40
62	MZ	ALT-FRIEDRICHSFELDE	1
		ANNENSTR. / ROTRAUDSTR.	1
		BEILSTEINER STR. / ALLEE DER KOSMONAUTEN	1
		BRODOWINER RING	1
		BRUNO-BAUM-STR.	1
		CECILIESTR. / BLUMBERGER DAMM	1
		EITELSTR. / OTTO-NAGEL-STR.	1
		FRANZ-STENZER-STR. / MÄRKISCHE ALLEE	1
		GARTENSTR. / KÖPENICKER STR. / LINDENSTR.	1
		GREIZER STR.	1
		HADUBRANDSTR. / KÖPENICKER STR.	1
		HAVEMANNSTR.	2
		HOHENSATENER STR.	2
		KLANDORFER STR.	1
		KLANDORFER STR. / KLANDORFER STR.	1
		KÖLPINER STR.	1
		MARATSTR. / BIESDORFER PROMENADE	1
		MÄRKISCHE ALLEE / MEHROWER ALLEE	1

**Verkehrsunfallörtlichkeiten junger Erwachsener
in der Direktion 6
nach Polizeiabschnitten und Bezirken(alt)**

2016			
Pol. Abschnitt	Bezirk (alt)	Ort	Anzahl
62	MZ	MARZAHNER PROMENADE	1
		MURTZANER RING	1
		RHINSTR. / LANDSBERGER ALLEE	1
		ROTRAUDSTR. / CECILIENSTR.	1
		TRAPPENFELDER PFAD / EISENACHER STR. / ERHOLUNGSPARK MARZAHN	1
		WALTER-FELSENSTEIN-STR.	1
		WUHLESTR. / BUCKOWER RING	1
		ZU DEN FALTERN / PFINGSTROSENWEG	1
		Verkehrsunfälle im Bezirk MZ	
Verkehrsunfälle im A 62			28
63	HD	ACHARDSTR. / CHEMNITZER STR. / LENBACHSTR.	1
		ALTE HELLERSDORFER STR.	1
		AM LUPINENFELD / HÖNOWER STR.	1
		CHEMNITZER STR. / MOSBACHER STR.	1
		COTTBUSSE STR. / COTTBUSSE PLATZ	1
		EISENACHER STR. / GOTHAER STR.	2
		ERICH-BARON-WEG / HULTSCHINER DAMM	1
		ERICH-KÄSTNER-STR.	1
		GOTHAER STR. / COTTBUSSE STR. / ALTE HELLERSDORFER STR.	1
		GÜLZOWER STR. / GUTENBERGSTR. / LION-FEUCHTWANGER-STR.	1
		HELLERSDORFER STR. / CECILIENSTR.	2
		HELLERSDORFER STR. / HERTWIGSWALDER STEIG	1
		HULTSCHINER DAMM	1
		HULTSCHINER DAMM / RAHNSDORFER STR.	1
		KASTANIENALLEE / COTTBUSSE STR.	1
		KLEEACKERWEG	1
		LICHTENHAINER STR.	1
		NOSSENER STR.	1
		PETER-HUCHEL-STR.	1
		RIESAER STR. / NOSSENER STR. / MARK-TWAIN-STR.	1
		RIESAER STR. / STENDALER BRÜCKE	1
		STOLLBERGER STR.	1
TETEROWER RING	1		
WEIßENFELSER STR.	1		
Verkehrsunfälle im Bezirk HD		26	
Verkehrsunfälle im A 63			26
64	LB	ALT-FRIEDRICHSFELDE	1
		AM TIERPARK / ALFRED-KOWALKE-STR.	2
		AM TIERPARK / SEWANSTR.	1
		ANEMONENSTEIG / VERLÄNGERTE WALDOWALLEE	1
		BIETZKESTR. / LINCOLNSTR.	1
		DOLGENSEESTR.	1
		EHRlichSTR. / LIEPNITZSTR.	1
		EHRlichSTR. / TRESKOWALLEE	1
		ELLI-VOIGT-STR.	1
		EMMA-IHRER-STR. / VICKI-BAUM-STR.	1
		ERIESEERING	1
		FRANKFURTER ALLEE / GÜRTELSTR. / MÖLLENDORFFSTR.	1
		FRANKFURTER ALLEE / RUSCHESTR. / SCHULZE-BOYSEN-STR.	1
		FRANZ-METT-STR.	1
		GOTLINDESTR.	1

**Verkehrsunfallörtlichkeiten junger Erwachsener
in der Direktion 6
nach Polizeiabschnitten und Bezirken(alt)**

2016			
Pol. Abschnitt	Bezirk (alt)	Ort	Anzahl
64	LB	HAUFFSTR. / SPITTASTR.	1
		HERZBERGSTR.	2
		HOHER WALLGRABEN / LIEPNITZSTR.	1
		HÖNOWER WEG / DOLGENSEESTR.	1
		KÖPENICKER ALLEE	1
		LANDSBERGER ALLEE	1
		LINCOLNSTR. / RUMMELSBURGER STR.	1
		MARZAHNER CHAUSSEE / KGA SEDDINER STR. / GENSINGER STR.	1
		MASSOWER STR.	1
		MÖLLENDORFFSTR.	1
		NORMANNENSTR. / RATHAUSSTR. / MÖLLENDORFFSTR.	1
		ODINSTR.	1
		OTTO-MARQUARDT-STR. / LANDSBERGER ALLEE	1
		RHINSTR. / ALLEE DER KOSMONAUTEN	1
		ROSENFELDER RING / ROSENFELDER RING	1
		RUSCHESTR.	1
		SCHULZE-BOYSEN-STR.	1
		SIEGFRIEDSTR.	1
		STADTHAUSSTR.	1
		STORKOWER STR. / THAERSTRÄßENBRÜCKE	1
VULKANSTR. / LANDSBERGER ALLEE	1		
WEIßENSEER WEG	1		
Verkehrsunfälle im Bezirk LB			39
Verkehrsunfälle im A 64			39
65	TP	BÄRENLAUCHSTR. / OBERSPREESTR.	1
		BAUMSCHULENSTR.	1
		BAUMSCHULENSTR. / FORSTHAUSALLEE	1
		BOHNSDORFER WEG / FRANKENSTR. / MITTELWEG	1
		DAHMESTR. / WALTERSDORFER STR.	1
		DAMMWEG / NEUE KRUGALLEE / PLÄNTERWALD	1
		DÖRPFELDSTR.	1
		DÖRPFELDSTR. / FLORIAN-GEYER-STR. / THOMAS-MÜNTZER-STR.	1
		DÖRPFELDSTR. / OTTOMAR-GESCHKE-STR.	1
		DÖRPFELDSTR. / WASSERMANNSTR.	1
		EICHBUSCHALLEE / KÖPENICKER LANDSTR.	1
		ELSENSTR. / AN DEN TREPTOWERS / MARTIN-HOFFMANN-STR.	1
		ELSENSTR. / PUSCHKINALLEE	1
		ERWIN-BENNEWITZ-WEG / BULGARISCHE STR. / TREPTOWER PARK	1
		GENOSSENSCHAFTSSTR. / HOLLSTR.	1
		GRÜNDERSTR.	1
		HAECKELSTR. / WINCKELMANNSTR.	1
		HARTRIEGELSTR.	2
		HAUSHOFERSTR. / KÖNIGSHEIDEWEG / WESTSTR.	1
		JUNGFERNSTEG / RAPUNZELSTR.	1
		KIEFHOLZSTR. / TREPTOWER STR.	1
		KÖNIGSHEIDEWEG	2
		KRUMME STR.	1
		MOOSSTR.	1
		OBERSPREESTR.	1
		OBERSPREESTR. / JOHANNA-TESCH-STR.	1
		ORTOLFSTR. / ANNE-FRANK-STR.	1
		PFARRWÖHRDE / RUDOWER STR.	1

**Verkehrsunfallörtlichkeiten junger Erwachsener
in der Direktion 6
nach Polizeiabschnitten und Bezirken(alt)**

2016			
Pol. Abschnitt	Bezirk (alt)	Ort	Anzahl
65	TP	RODENKIRCHENER STR.	1
		RUDOWER CHAUSSEE	1
		RUDOWER STR. / SCHNELLERSTR.	1
		SCHÖNEFELDER CHAUSSEE	1
		SIRIUSSTR.	1
		SÜßER GRUND / DÖRPFELDSTR. / GENOSSENSCHAFTSSTR.	1
		VENUSSTR.	1
		Verkehrsunfälle im Bezirk TP	
Verkehrsunfälle im A 65			37
66	KP	ADLERGESTELL / RICHTERSTR. / WASSERSPORTALLEE	1
		AN DER WUHLHEIDE	1
		AN DER WUHLHEIDE / EDISONSTR. / ROEDERNSTR. / RUMMELSBURGER STR. / TRESKOWALLEE	1
		ANNENALLEE / BAHNHOFSTR.	1
		ANNENALLEE / HÄMMERLINGSTR.	1
		BAHNHOFSTR.	1
		BECHERBACHER STR. / ODERNHEIMER STR.	1
		BÖLSCHESTR. / DAHLWITZER LANDSTR. / FÜRSTENWALDER DAMM	1
		BRUNO-WILLE-STR. / MÜGGELSEEDAMM	1
		DAHLWITZER LANDSTR.	1
		DOROTHEENSTR.	1
		EDISONSTR.	1
		EMRICHSTR. / MÜGGELSEEDAMM	1
		FRIEDRICHSHAGENER STR. / PUCHANSTR. (ENDE)	1
		FÜRSTENWALDER DAMM	1
		GEHSENER STR. / MAHLSDORFER STR. / MITTELHEIDE	1
		GLIENICKER STR.	3
		HELMHOLTZSTR.	1
		KIETZ	1
		KOTTMEIERSTR.	1
		MÜGGELSEEDAMM / RAUENER WEG	1
		MÜGGELSEEDAMM / WEG ZUR QUELLE / WIßLERSTR. / FÜRSTENWALDER DAMM	1
		SCHILLERPROMENADE / WILHELMINENHOFSTR.	1
		SEELENBINDERSTR.	1
		SPORTPROMENADE	1
		WENDENSCHLOßSTR.	1
		WILHELMINENHOFSTR.	1
Verkehrsunfälle im Bezirk KP		29	
Verkehrsunfälle im A 66			29
Gesamtergebnis			199

Sonderuntersuchung Kinderverkehrsunfälle in Berlin



Impressum

Herausgeber: Der Polizeipräsident in Berlin

Redaktion: Dir E BVkD VSD 3

Gestaltung: Verkehrslagebild, Dipl.-Ing.-Ök. K. Bergmann, 4664-746313

Erscheinungsweise: jährlich