

Der Polizeipräsident in Berlin

Stab des Polizeipräsidenten

Sachbereich Verkehr

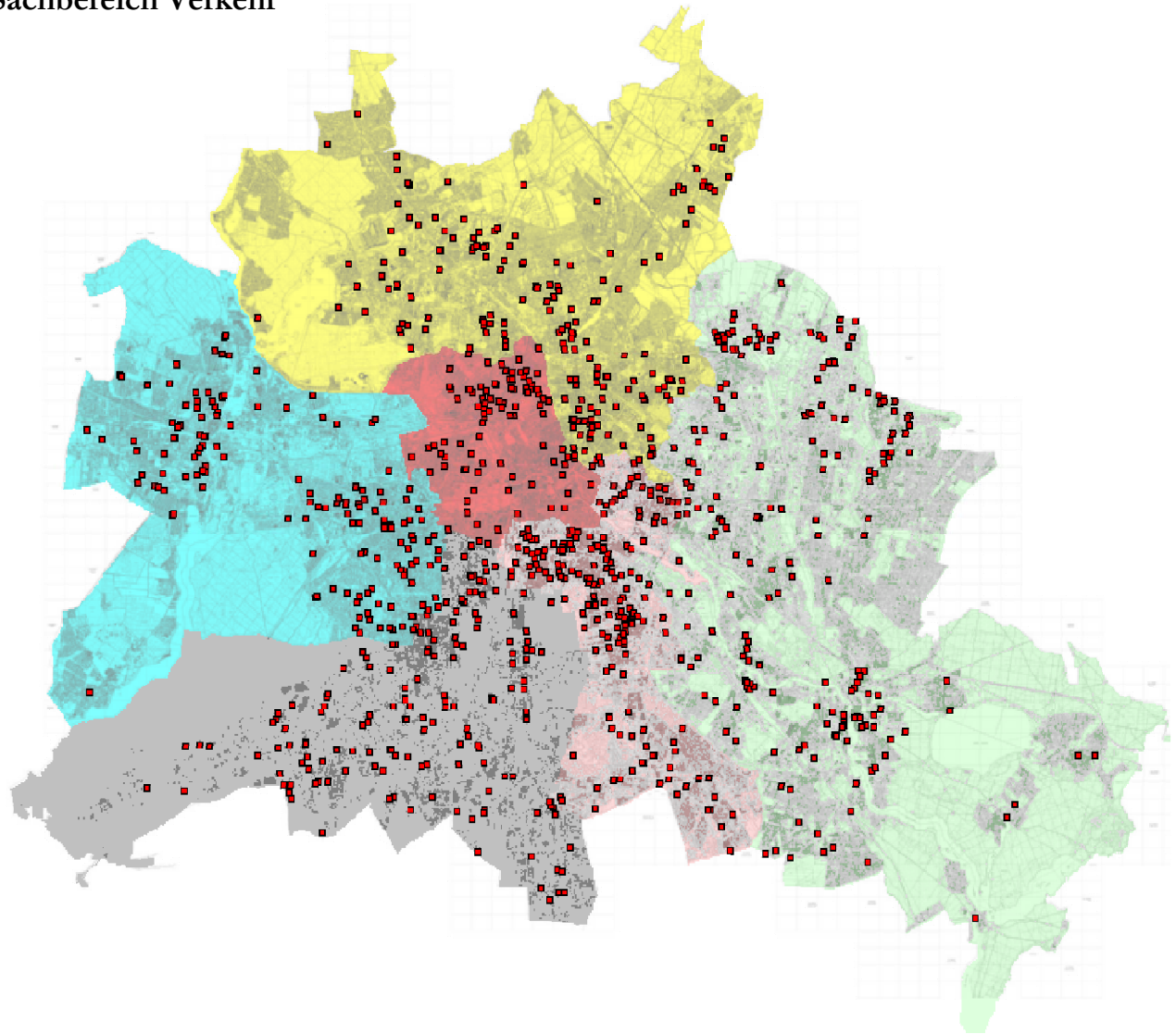

Sonderuntersuchung

"Verkehrsunfälle mit Kindern"

in Berlin



Inhaltsverzeichnis	Seite
- Entwicklung des Verkehrsunfallgeschehens mit Kindern in Berlin 2011	2
- Melderechtlich registriert einwohnende Kinder in Berlin zum 31. Dezember nach Bezirken / Direktionen	7
- Strukturelle Einwohnerverteilung der Kinder nach Direktionen 2011	8
- Verkehrsunfälle (VU) mit Beteiligung von Kindern nach Verwaltungsbezirken	9
- Verkehrsunfälle mit Beteiligung von Kindern nach Polizeiabschnitten und Direktionen	10 - 11
- Verunglückte bei VU mit Beteiligung von Kindern nach Verwaltungsbezirken	12
- Verunglückte bei VU mit Beteiligung von Kindern nach Schwere der Verletzung und Verwaltungsbezirken	13
- Verunglückte bei VU mit Beteiligung von Kindern nach Polizeiabschnitten und Direktionen	14 - 17
- Unfallfolgen der Kinder nach Art der Verkehrsbeteiligung und Verwaltungsbezirken	18 - 19
- Unfallfolgen der Kinder nach Art der Verkehrsbeteiligung und Polizeiabschnitten / Direktionen	20 - 25
- Verkehrsunfälle (VU) mit Beteiligung von Kindern nach Verwaltungsbezirken und Monaten	26
- Verkehrsunfälle (VU) mit Beteiligung von Kindern nach Polizeiabschnitten/Direktionen und Monaten	27 - 28
- Verkehrsunfälle (VU) mit Beteiligung von Kindern nach tageszeitlicher Verteilung und Monaten	29 - 30
- Verkehrsunfälle (VU) mit Beteiligung von Kindern nach Verwaltungsbezirken und Wochentagen	31
- Verkehrsunfälle (VU) mit Beteiligung von Kindern nach Polizeiabschnitten/Direktionen und Wochentagen	32 - 34
- Unfallverursacher nach Altersgruppen und Verwaltungsbezirken	35
- Unfallverursacher nach Altersgruppen und Polizeiabschnitten / Direktionen	36 - 38
- Unfallverursachende Kinder nach Altersgruppen und Verwaltungsbezirken	39
- Unfallverursachende Kinder nach Altersgruppen und Polizeiabschnitten / Direktionen	40 - 41
- Unfallverursachende Kinder nach Altersgruppen, Verkehrsbeteiligungsart und Geschlecht	42 - 44
- Ausgewählte Unfallursachen der Kinder nach Verkehrsbeteiligungsart	45 - 49
- Grafische Übersicht der Verkehrsunfälle mit Beteiligung von Kindern	50
Auflistungen aller Verkehrsunfallörtlichkeiten der Kinder nach Polizeiabschnitten in den Polizeidirektionen und grafische Übersicht der VU mit Beteiligung von Kindern	Anlage
- Direktion 1 (Reinickendorf, Prenzlauer Berg, Pankow, Weißensee)	1
- Direktion 2 (Spandau, Charlottenburg, Wilmersdorf)	2
- Direktion 3 (Mitte, Tiergarten, Wedding)	3
- Direktion 4 (Schöneberg, Zehlendorf, Steglitz, Tempelhof)	4
- Direktion 5 (Kreuzberg, Neukölln, Friedrichshain)	5
- Direktion 6 (Hohenschönhausen, Marzahn, Lichtenberg, Treptow, Köpenick, Hellersdorf)	6

Entwicklung des demografischen Faktors

Die sich in den letzten 20 Jahren immer stärker abzeichnenden Entwicklungstendenzen bei der Einwohnerstruktur, führten bei den einwohnenden Kindern in Berlin zu deutlichen Veränderungen. Dies dokumentierte sich hauptsächlich in einem starken Rückgang sowohl der Absolutzahlen als auch des Anteils an der Gesamtbevölkerung (1992: 543.188 Kinder (15,71%); 2011: 429.775 Kinder (12,54%). Der Tiefpunkt der einwohnenden Kinder wurde in den Jahren 2005/2006 mit ca. 400.000 Kinder und einen Anteil von 11,96% erreicht. In den letzten 5 Jahren konnte ein leichter Anstieg der melderechtlich registriert einwohnenden Kinder verzeichnet werden.

Regional betrachtet ergeben sich nochmals erhebliche Unterschiede in den einzelnen Verwaltungsbezirken. So leben anzahlmäßig die meisten Kinder in Pankow, gefolgt von Mitte und Neukölln mit mehr als 40.000 Kindern. Dagegen verzeichnen die Verwaltungsbezirke Treptow-Köpenick und Spandau mit unter 30.000 Kindern die geringsten Einwohner dieser Altersgruppe. Liegt der Anteil dieser Altersgruppe Berlin weit bei 12,54 % so differenziert er sich in den einzelnen Verwaltungsbezirken. Mit einem Anteil von 13,58 % liegt Pankow vor Neukölln mit 13,44% und Mitte mit 13,24%. Dagegen war der Anteil der Kinder in Charlottenburg-Wilmersdorf mit 10,43 % am geringsten. Treptow-Köpenick (11,60%), Lichtenberg (11,72 %) und Tempelhof-Schöneberg (12,14%) vervollständigen die Bezirke mit den niedrigsten Anteilen. Fast allen Verwaltungsbezirken ist aber die steigende Tendenz seit 2006 dieses Anteils an ihrer Einwohnerzahl in den letzten Jahren gemein, lediglich Steglitz-Zehlendorf verzeichnete prozentuale Rückgänge. Unter der Betrachtung der polizeilichen Regionalstruktur müssen sich die Direktionen auf sehr differenzierte Einwohnerstrukturen einstellen. Gebiete wie die Direktion 6 und 1 mit einer Gesamteinwohnerzahl der Kinder von über 80.000 stehen Gebiete der Direktion 3 mit unter 45.000 einwohnenden Kinder gegenüber. Dazu ergibt sich innerhalb dieser Direktionen je nach zugerechnetem Verwaltungsbezirk und Ortsteilen nochmals ein starkes Gefälle. Auch hier ist allen Direktion eine gleiche Entwicklung dieser Altersgruppe gemeinsam.

Diese demografischen Faktoren führten zu einer Veränderung in der Verkehrsunfallstruktur.

Verkehrsunfallgeschehen und Verkehrsunfallbelastung

Das Verkehrsunfallgeschehen wurde maßgeblich von den vorangestellten Faktoren beeinflusst. In den letzten Jahren verzeichnete die Berliner Polizei eine rückläufige Tendenz der Verkehrsunfälle (VU) mit Beteiligung von Kindern als aktive Verkehrsbeteiligte. Dennoch musste von 2011 zu 2010 ein Anstieg von 9,06% dieser Verkehrsunfälle registriert. Durchgängig ist diese Entwicklung nicht. Deutlich wird dies bei der regionalen Verteilung der Verkehrsunfälle mit Beteiligung von Kindern. Neben Rückgängen, wie z.B. in Reinickendorf (- 4,41%), Marzahn-Hellersdorf (- 3,64%) und Tempelhof-Schöneberg (- 3,70%), gab es trotz nahezu gleichbleibender Einwohnerzahl steigende Verkehrsunfallzahlen, wie in Spandau (+32,65%). Die Tatsache, dass die Unfallbelastung dort am größten ist, wo die meisten Kinder melderechtlich wohnen, gibt Aufschluss auf das Mobilitätsverhalten von Kindern. Diese bewegen sich hauptsächlich in wohnnahen Bereichen und zumeist auf bekannten Strecken. Das Verkehrsunfallaufkommen in diesen Bezirken lag dort mit 11,61% bis 10,31%, gemessen an der Gesamtzahl aller VU mit Beteiligung von Kindern, besonders hoch. Dagegen war dieser Anteil in Marzahn-Hellersdorf, einem Bezirk mit ca.31.000 einwohnenden Kindern, mit 5,31% mit am niedrigsten. Insgesamt betrachtet ergab sich für Berlin eine Unfallbelastung von 23 Verkehrsunfällen je 10.000 einwohnende Kinder. Trotz unterschiedlicher Anzahlen der einwohnenden Kinder in Berlin, unterscheiden sich die Unfallbelastungen in den einzelnen Direktion nicht sonderlich stark. Die größte Unfallbelastung wurde 2011 in der Direktion 5 mit 25 VU je 10.000 einwohnenden Kindern verzeichnet, gefolgt von der Direktin 2 mit 24 VU je 10.000 ew. Kindern. Den niedrigsten Wert konnte die Direktion 4 mit 21 VU je 10.000 ew. Kinder aufweisen. Obwohl die Verkehrsunfälle mit Beteiligung von Kindern als aktive Verkehrsbeteiligte nur einen Anteil von 0,76% and der Gesamtanzahl der VU in Berlin einnehmen, treten oft starke emotionale sowie körperliche Folgen in Erscheinung.

Folgen der Verkehrsunfälle

Bei der Betrachtung der Verkehrsunfallfolgen fällt besonders der hohe Anteil der VU mit Personenschäden auf.

Wurde 2011 Berlin weit bei präventionsrelevanten Verkehrsunfällen ein Anteil der **Verkehrsunfälle mit Personenschaden** von 15,01% verzeichnet, so war dieser Anteil bei den Verkehrsunfällen mit Beteiligung von Kindern mit 83,18 % deutlich höher.

Dem allgemeinen Trend folgend gab es 2011 einen Anstieg diesen Anteils gegenüber dem Vorjahr (2010: 81,77%).

Bei den 999 registrierten Verkehrsunfällen mit Beteiligung von Kindern als aktive Verkehrsbeteiligte mussten **929 körperliche Schädigungen** verzeichnet werden, ein Anstieg von + 13,15% gegenüber den Vorjahr.

Abweichend vom Berliner Wert ergaben sich starke Rückgänge von - 10,20% in Marzahn-Hellersdorf und - 6,90% in Lichtenberg. Andererseits verzeichneten die Bezirke Spandau (+50,0%) und Charlottenburg-Wilmersdorf (+43,14%) starke Anstiege bei den Verunglückten.

Die Struktur der Verunglückten entspricht in ihrer Zusammensetzung der Verunglücktenstruktur der Verkehrsunfälle insgesamt.

Mit einem Anteil von 82,78% bilden die leichten Personenschäden (2011: 769 **Leichtverletzte** (LV); 2010: 671 LV) den größten Anteil. Hier wurde gegenüber dem Vorjahr ein Anstieg um + 14,61% verzeichnet.

Ebenso waren die schweren Personenschäden (2011: 160 **Schwerverletzte** (SV); 2010: 147 SV) mit + 8,84% und einem Anteil von 17,22% ansteigend.

Von besonderer Tragik sind Verkehrsunfälle mit **Todesfolge**. Bei den VU mit Beteiligung von Kindern musste 2011 diese schwerste Folge nicht festgehalten werden. Die Berliner Polizei registrierte bei dieser Unfallfolge gegenüber dem Vorjahr einen Rückgang von 3 Verkehrsunfalltoten.

Entsprechend den Fortbewegungsmöglichkeiten von Kindern als Fußgänger und Radfahrer ist die Tatsache, dass die Mehrzahl der Verunglückten der Altersgruppe der Kinder entstammte. Von den 929 bei diesen VU Verunglückten, waren 784 Verunglückte (84,39%) selbst im Alter der Kinder.

In Abhängigkeit von der Schwere der Schädigungen differenziert sich diese Aussage.

Der Anteil der Schwerverletzten lagen bei 92,5 % (148 schwerverletzte Kinder).

Die Leichtverletzten verzeichneten einen Anteil von 83,09 % (363 leichtverletzte Kinder) an der Gesamtzahl der Leichtverletzten bei diesen VU.

Dominieren bei den schweren Verkehrsunfallfolgen die **Fußgänger** mit 71,62% schwerverletzten Kinder, so ist der Anteil der Radfahrer bei den leichtverletzten Kindern mit 50,47% fast identisch mit dem der Fußgänger mit 49,37%.

Innerhalb der Verwaltungsbezirke ist diese Struktur stark differenziert.

In den Verwaltungsbezirk Mitte, Friedrichshain-Kreuzberg und Neukölln dominieren die Fußgänger bei den verunglückten Kindern.

Im Gegensatz dazu sind Radfahrer bei den verunglückten Kindern in den Verwaltungsbezirken Steglitz-Zehlendorf und Treptow-Köpenick überwiegend.

In allen andere Bereichen halten sich Radfahrer und Fußgänger nahezu die Waage.

Zeitliche Gliederung der Verkehrsunfälle mit Beteiligung von Kindern

Durchschnittlich wurden 83 Verkehrsunfälle mit Beteiligung von Kindern **je Monat** registriert. Dabei differiert die Anzahl zwischen 37 im Monat Januar und 154 im Monat September.

Das Verkehrsunfallgeschehen mit Beteiligung von Kinder verläuft wellenartig über den gesamten Jahresverlauf. Der jahreszeitliche Höhepunkt wurde im Monat September mit 154 VU erreicht. Nach einer Anstiegsphase bis Juni (141 VU), sanken die Verkehrsunfälle im Juli auf 56 VU, um bis zum September wiederum anzusteigen. Zum Jahresende sanken erneut die VU und verblieben die letzten 3 Monate des Jahres auf fast gleichem Niveau.

Das Vorjahr wies einen ähnlichen Jahresverlauf des VU-Geschehens auf. Im Vergleich der beiden Jahre unterlief die Kurve von 2011 nur die Monate März, April, Juli sowie Oktober und November die Kurve des Jahres 2010. Lediglich das erhebliche Überschreiten in den Monaten August und September verursachte den deutlichen Anstieg der Verkehrsunfälle mit Beteiligung von Kindern in Berlin insgesamt 2011.

Der **tageszeitliche** Verlauf des Verkehrsunfallgeschehens mit Beteiligung von Kindern zeigt Unterschiede zum Verlauf des VU-Geschehens insgesamt.

Nach wie vor liegt aber die Hauptzeit der VU mit Kinderbeteiligung in den Nachmittagsstunden. Hierbei liegt die Zeitspanne zwischen der 16. und 18. Stunde mit einem Anteil von 36,63% (366 VU) vor der Zeitspanne zwischen der 13. und 15. Stunde (275 VU) mit einem Anteil von 27,52%.

Daraus ableitend wird erkennbar, dass ca. 2/3 aller Kinder in den angegebenen Nachmittagsstunden an Verkehrsunfällen beteiligt sind.

Der Zeitraum von 6 - 9 Uhr, der den Schulanfang beinhaltet, hat mit ca. 15,52% einen deutlich geringeren Anteil. Deutlich wird eine morgendliche Spitzenstunde der Verkehrsunfälle zwischen 7:00 Uhr und 7:59 Uhr (114 VU) .

Die Betrachtung des VU-Geschehens nach dem **Wochentags**verlauf ergibt ein Gefälle zwischen den Werktagen und den Wochenenden. Durchgängig weisen die Werktage ein fast gleich hohes Niveau der Unfallzahlen auf.

Der Dienstag bildete im Gegensatz zum Vorjahr den wöchentlichen Höhepunkt mit 181 VU.

Die Wochenendtage verzeichneten ca. um die Hälfte verringerte Unfallzahlen.

Auffällig war hier der Sonntag mit mit einem Anstieg der VU um + 36,07%.

Eine regionale Betrachtung ergab in fast allen Verwaltungsbezirken gleichartige Ergebnisse. Lediglich die Spitzentage variieren an den Werktagen. Sowohl in den Verwaltungsbezirken als auch in den Polizeidirektionen ergaben sich gleichgelagerte zeitliche Schwerpunkte.

Unfallverursacher

Die Gliederung der Unfallverursacher nach der Altersstruktur ergab ein bemerkenswertes Ergebnis.

Mit einem Anteil von ca. 67% waren **Kinder** (734 Verursacher) durch falsches Verhalten im Straßenverkehr selbst Verursacher der Verkehrsunfälle. Wesentlich geringere Anteile verzeichneten die Altersgruppen der 25- bis 44-Jährigen (10%; 115 Verursacher) und die der 45- bis 64-Jährigen (10%; 113 Verursacher). Jugendliche sind nur im geringen Maße an diesen Verkehrsunfällen verursachend beteiligt. Selbst Senioren verzeichneten mit 3,92% einen geringeren Verursacheranteil.

Im Vergleich zum Vorjahr konnte nur bei den Jugendlichen, jungen Erwachsenen und den Erwachsenen (45 - 64 Jahre) ein Rückgang festgestellt werden. Kinder, Erwachsenen (25 - 44 Jahre) sowie die Gruppe Senioren und der Altersunbekannten verzeichneten bei den Verursachern einen Anstieg.

Regional betrachtet ist der Berliner Trend nicht für alle Stadtteile zu treffend. So verzeichneten die Verwaltungsbezirke Tempelhof-Schöneberg (- 25,82%), Neukölln (- 1,54%) und Pankow (- 1,19%) sinkende Unfallverursacher in der Altersgruppe der Kinder.

Unfallverursachende Kinder

Differenziert man die Betrachtung der unfallverursachenden Kinder nochmals nach **Altersgruppen** so nimmt mit zunehmendem Alter die Anzahl der Verursacher zu. Mit einem Anteil von 0,82 % (6) verzeichnete die Altersgruppe der 0-2-Jährigen die kleinste Gruppe aller verursachenden Kinder. Dagegen stehen Anteile von 25,07% (184 Verursacher) bei 13-14-Jährigen und 26,98% (198 Verursacher) bei den 11-12-Jährigen für die größten Gruppen.

Regional gesehen wird dieser Trend in nicht allen Verwaltungsbezirken fortgesetzt. Mit einer Ausnahmen ist in allen Verwaltungsbezirken die Gruppe der 0 bis 2-Jährigen noch die kleinste Gruppe der Verursacher. Alle weiteren berlinweiten Strukturen in der Verteilung der Verursacher können nur noch bedingt auf einige Verwaltungsbezirke, wie Pankow, Charlottenburg-Wilmersdorf, Treptow-Köpenick und Neukölln angewendet werden.

Neben der Alterstruktur, ist die genauere Untersuchung der **Verkehrsbeteiligungsarten** von besonderem Interesse.

So wird auf Grund der hohen Anzahl (412) der verursachenden Kinder, die als **Radfahrer** in Erscheinung treten, ein sehr deutlicher Trend erkennbar. Mit einem Anteil von 56,13 % wird ein verändertes Mobilitätsverhalten sichtbar.

Hier hat die Gruppe der 0 bis 2-Jährigen den keinen Anteil. Die Anteile aller anderen Altersgruppen steigen sehr deutlich mit zunehmenden Alter. Die Gruppe der 11 bis 12 jährigen Radfahrer (139 Verursacher, 33,73%) überragt auch hier die Gruppe der 13 bis 14 jährigen Radfahrer (121 Verursacher, 29,37%).

Fußgänger (318 Verursacher) folgen im Ranking.

Bemerkenswert hierbei sind die Fallzahlen dieser Verkehrsbeteiligungsarten in den einzelnen Altersgruppen.

Bereits die 7 bis 8 Jährigen verzeichnen mit einem Anteil von 18,87% ein fast gleich großes Niveau wie die nachfolgenden Altersgruppen.

Weitere Aspekte der unfallverursachenden Kinder bietet die Betrachtung nach dem **Geschlecht** im Zusammenhang mit Verkehrsbeteiligung und Altersgruppe.

Hierbei werden wesentliche Unterschiede erkennbar. Grundsätzlich bilden Jungen mit 66,48% den Schwerpunkt.

Wesentlich niedrigere Werte wiesen Mädchen als verursachende Kinder (33,51%) auf.

Bezogen auf die Verkehrsbeteiligungsart ergab sich ein deutlicher Unterschied zwischen Jungen und Mädchen als Unfallverursacher.

Dominieren bei den Jungen die Radfahrer mit 60,24% der Verursacher, so sind es bei den Mädchen die Fußgänger mit 53,66%.

Die Altersstrukturen bei den Jungen sind dem berliner Trend identisch, steigende Verursacher mit steigendem Alter bei den Radfahrern sowie nahezu gleich bleibende Anteile bei den Fußgängern.

Im Gegensatz dazu steigende Anteile mit steigendem Alter bei den Mädchen innerhalb der Verkehrsbeteiligungsart der Fußgänger wie auch bei den Radfahrern.

Unfallursachen der Kinder

Bei den Unfallursachen gibt es nahezu die gleichen Unfallursachen wie bei den erwachsenen Verkehrsbeteiligten.

So entfallen bei den **radfahrenden** Kindern 81,46% auf die Unfallursachen Fehler beim Einfahren in den Fließverkehr (34,63%), falsche / verbotswidrige Fahrbahnbenutzung (26,58%) und ungenügender Sicherheitsabstand (25,18%).

Den genannten Unfallursachen ist ein Anstieg gegenüber dem Vorjahr gemein, lediglich die Ausprägung ist unterschiedlich. Den größten Anstieg verzeichnete das Einfahren in den Fließverkehr mit + 52,69%, gefolgt von der falschen / verbotswidrigen Fahrbahnbenutzung mit +18,48% und dem ungenügenden Sicherheitsabstand mit +3,75%.

Ausdruck dieser Steigerungsraten sind nicht zuletzt Nachahmefekte zur Vorbildrolle erwachsener Verkehrsbeteiligter.

Auch bei den Unfallursachen der radfahrenden Kinder ergeben sich Unterschiede zwischen Jungen und Mädchen. Identisch ist noch das Ranking der Unfallursachen, deren quantitative Ausprägung aber schon sehr starke Unterschiede erkennen lässt.

Beim Einfahren in den Fließverkehr wurde die größte Differenz mit 103 mal durch Jungen und 39 mal durch Mädchen verzeichnet. Beiden wiederum ist ein Anstieg zum Vorjahr mit + 62,50% bei den Mädchen und + 49,28% bei den Jungen gemein.

Die falsche / verbotswidrige Fahrbahnbenutzung zeigt ebenfalls starke Unterschiede (81 mal durch Jungen und 28 mal durch Mädchen). Hierbei ist auffällig, dass die Steigerung bei den Jungen erheblich größer ausfällt mit + 22,73%, als die der Mädchen mit + 7,69%.

Der ungenügende Sicherheitsabstand verzeichnet eine geringere Differenz zwischen Jungen und Mädchen und hierbei wurde bei den Jungen ein Rückgang von - 3,23% gegenüber einem Anstieg von + 27,78% bei den Mädchen erkennbar.

Alle anderen Unfallursachen bei den radfahrenden Kindern sind von geringer quantitativer Menge.

Die Unfallursachen der Kinder als **Fußgänger** zeigen Unterschiede bei den Unfallörtlichkeiten. So wird fast jedes fünfte (18,64%) verursachende Kind als Fußgänger beim Missachten von Lichtzeichenanlagen (Laufen bei Rotlicht) verzeichnet.

Gegenüber dem Vorjahr musste auch hier ein Anstieg um 30,0% registriert werden. Bemerkenswert ist dabei der Gleichstand bei den Jungen gegenüber dem Vorjahr und der doch sehr starke Anstieg bei den Mädchen mit + 57,14%.

Aber mehr als drei Viertel aller unfallverursachenden Kinder als Fußgänger werden beim Überqueren der Fahrbahn an nicht geregelten Stellen erkannt.

Hierbei spielt das Hervortreten hinter Sichtbehinderungen mit 47,83% an diesen Unfallstellen eine besondere Rolle. Bedingt durch ihre Körpergröße, werden Kinder beim Hervortreten hinter parkenden Fahrzeugen meist zu spät erkannt. Ein Bremsen von herannahenden Fahrzeugen ist oftmals dann nicht mehr ausreichend um den Unfall zu verhindern.

Bei der Wahl von Schulwegen und Wegen zur wiederkehrenden Freizeitnutzung ist auf die Benutzung von sicheren Übergangsstellen wie Fußgängerfurten und Fußgängerüberwegen (Zebrastreifen) zu achten. Vermeidlich längere Wege sind diesbezüglich schnelleren, aber zum Teil erheblich unsicheren Wegen den Vorzug zu geben.

Insgesamt betrachtet unterscheiden sich Kinder in ihrem Fehlverhalten nicht wesentlich vom Fehlverhalten anderer Altersgruppen.

Ausnahme bildet dabei nur das Ranking innerhalb der Verkehrsbeteiligungsarten und deren Unfallursachen.

Melderechtlich registriert einwohnende Kinder in Berlin zum 30.Juni nach Bezirken* / Direktionen

Verwaltungsbezirke	2011		2010		2009	
	Anzahl	Kinder-Anteil in %**	Anzahl	Kinder-Anteil in %**	Anzahl	Kinder-Anteil in %**
Mitte	44.102	13,24	43.427	13,29	42.720	13,06
Friedrichshain-Kreuzberg	34.032	12,82	33.579	12,86	33.040	12,71
Pankow	49.559	13,58	47.696	13,25	45.932	12,95
Charlottenburg-Wilmersdorf	32.845	10,43	32.696	10,47	32.448	10,39
Spandau	29.096	13,19	28.692	13,16	28.369	9,79
Steglitz-Zehlendorf	36.770	12,52	36.765	12,60	36.142	16,78
Tempelhof-Schöneberg	39.985	12,14	39.790	12,09	39.582	12,06
Neukölln	42.098	13,44	41.790	13,60	41.427	13,47
Treptow-Köpenick	28.014	11,60	27.435	11,46	26.699	11,23
Marzahn-Hellersdorf	31.399	12,60	29.967	12,17	28.730	11,77
Lichtenberg	30.035	11,72	28.913	11,40	27.837	11,06
Reinickendorf	31.840	13,01	31.420	12,98	31.231	12,95
Berlin	429.775	12,54	422.170	12,46	414.157	12,29
Direktionen						
Dir 1	81.399	13,35	79.116	12,98	77.163	12,95
Dir 2	61.941	11,57	61.388	11,46	60.817	10,10
Dir 3	44.102	13,24	43.427	13,04	42.720	13,06
Dir 4	76.755	12,32	76.555	12,29	75.724	13,93
Dir 5	76.130	13,16	75.369	13,03	74.467	13,12
Dir 6	89.448	11,97	86.315	11,55	83.266	11,35

** Anteil an den jeweiligen Zuordnungsregionen

Entwicklung der Anzahl und des Anteils einwohnender Kinder in Berlin 2009- 2011

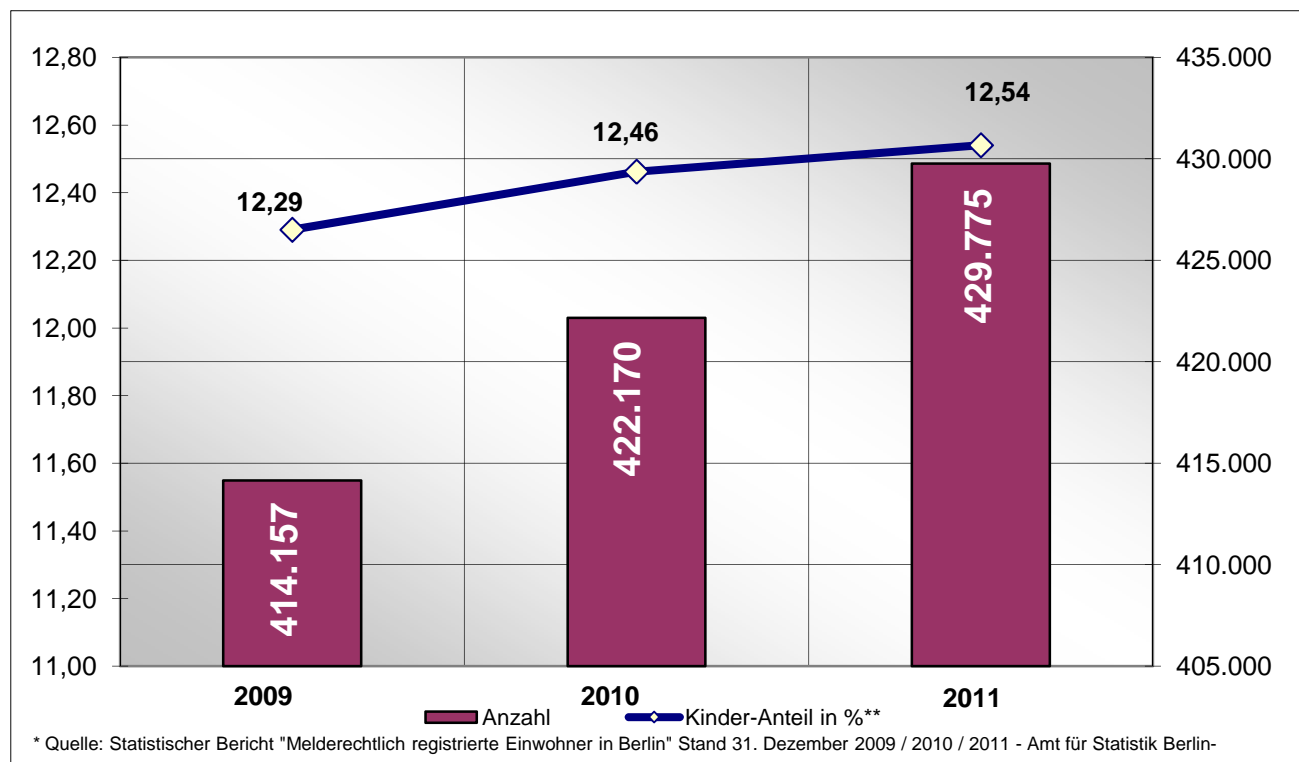

Strukturelle Einwohnerverteilung der Kinder nach Direktionen 2011

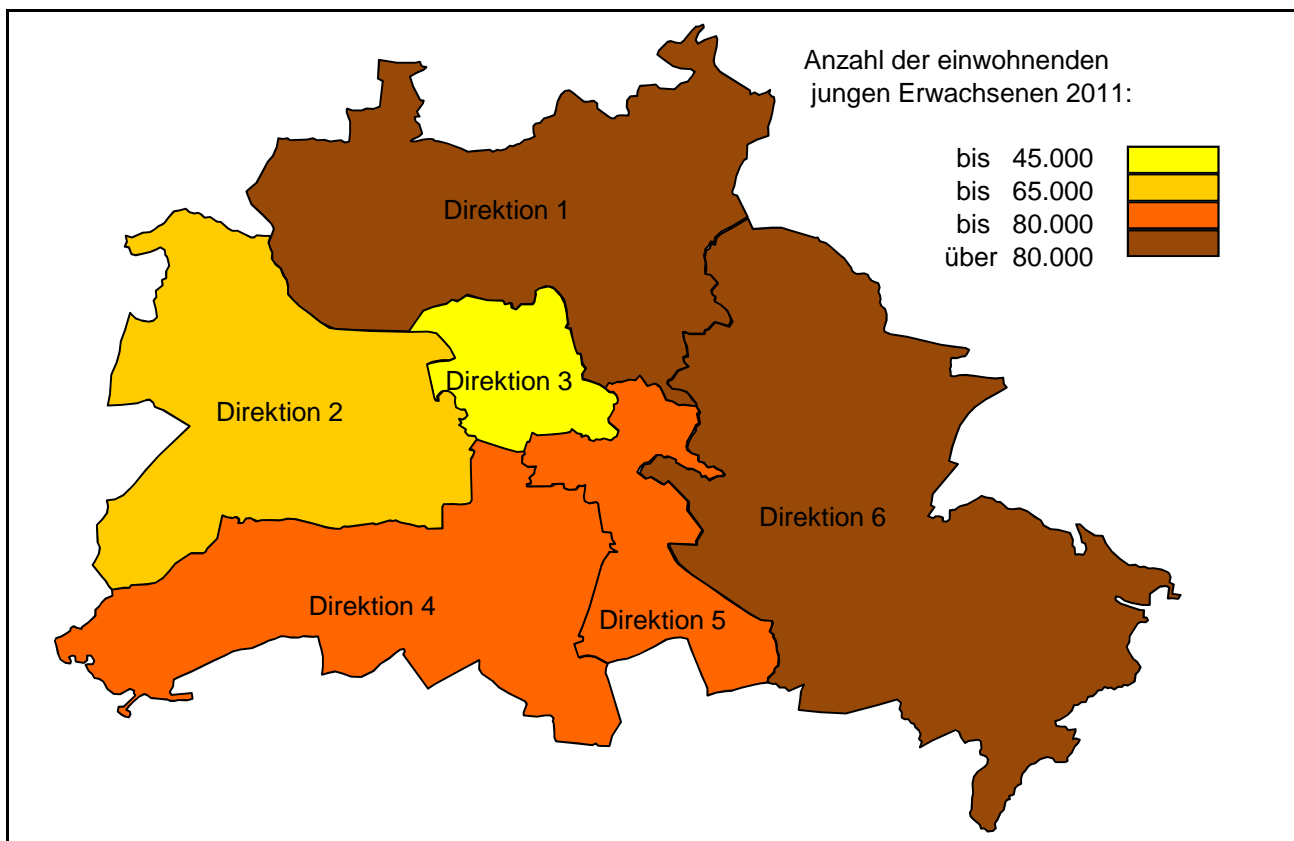

Anzahl der Verkehrsunfälle je 10.000 Kinder (Unfallbelastung) 2011

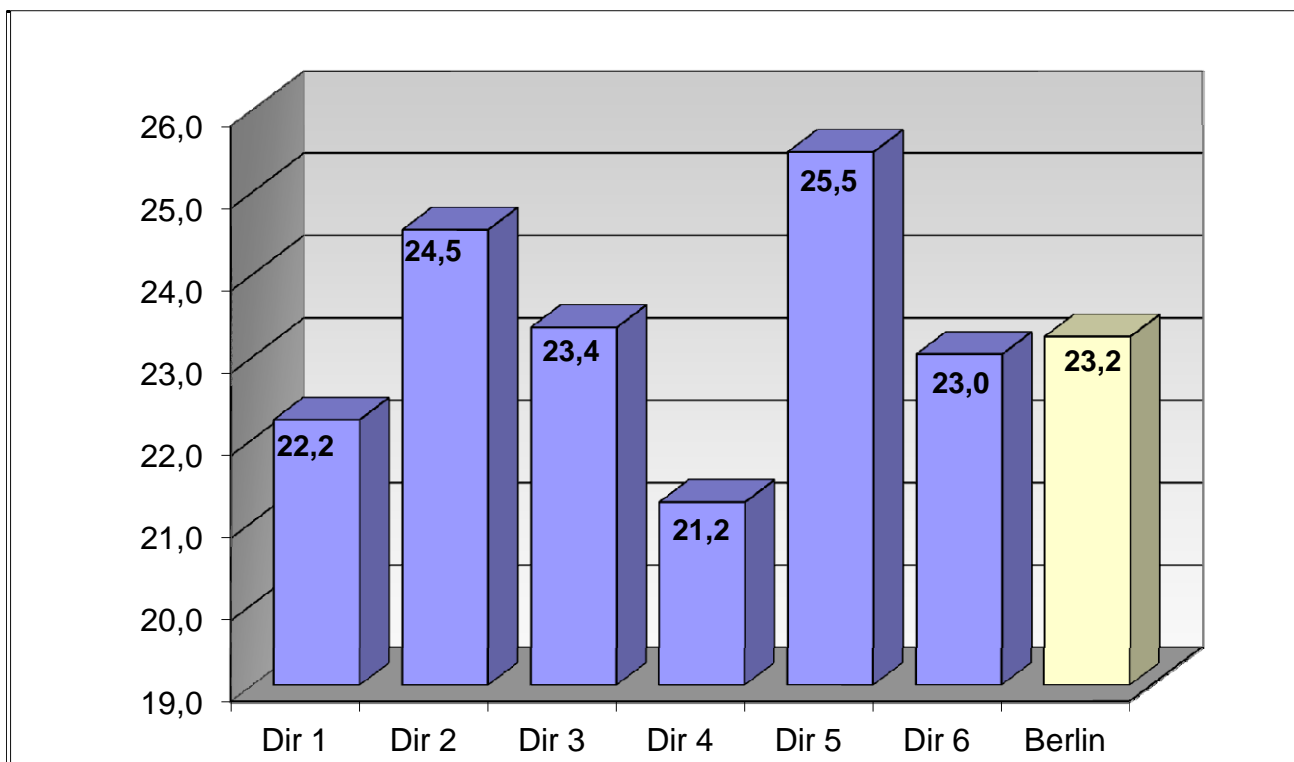

Verkehrsunfälle(VU) mit Beteiligung von Kindern nach Verwaltungsbezirken

Verwaltungsbezirke	Anzahl der Verkehrsunfälle		Abweichung	Anteil an VU-Gesamt	
	2011	2010	in + - %	2011	2010
Mitte	103	96	7,29	10,31%	10,48%
Friedrichshain-Kreuzberg	100	75	33,33	10,01%	8,19%
Pankow	116	111	4,50	11,61%	12,12%
Charlottenburg-Wilmersdorf	87	68	27,94	8,71%	7,42%
Spandau	65	49	32,65	6,51%	5,35%
Steglitz-Zehlendorf	85	81	4,94	8,51%	8,84%
Tempelhof-Schöneberg	78	81	-3,70	7,81%	8,84%
Neukölln	94	89	5,62	9,41%	9,72%
Treptow-Köpenick	86	80	7,50	8,61%	8,73%
Marzahn-Hellersdorf	53	55	-3,64	5,31%	6,00%
Lichtenberg	67	63	6,35	6,71%	6,88%
Reinickendorf	65	68	-4,41	6,51%	7,42%
Berlin	999	916	9,06	100,00%	100,00%

Verkehrsunfälle(VU) mit Beteiligung von Kindern nach Verwaltungsbezirken 2011 / 2010

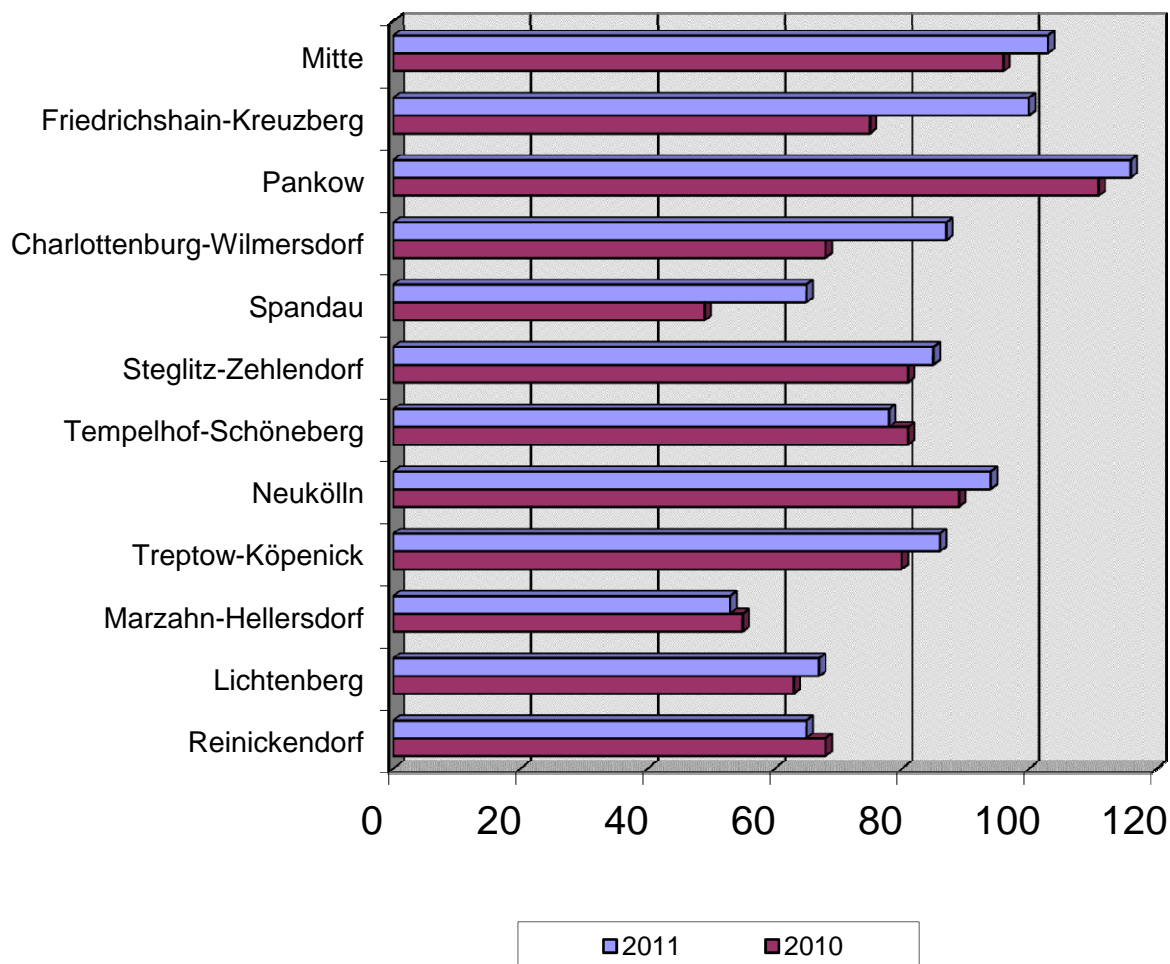

Verkehrsunfälle mit Beteiligung von Kindern nach Polizeiabschnitten und Direktionen

Polizeiabschnitte/ Direktionen	Anzahl der Verkehrsunfälle		Abweichung	Anteil an VU-Gesamt	
	2011	2010	in + - %	2011	2010
A11	23	32	-28,13	2,30%	3,49%
A12	42	36	16,67	4,20%	3,93%
A13	39	32	21,88	3,90%	3,49%
A14	38	42	-9,52	3,80%	4,59%
A15	21	20	5,00	2,10%	2,18%
A16	18	17	5,88	1,80%	1,86%
Direktion 1	181	179	1,12	18,12%	19,54%
A21	33	26	26,92	3,30%	2,84%
A22	18	15	20,00	1,80%	1,64%
A23	28	19	47,37	2,80%	2,07%
A24	20	17	17,65	2,00%	1,86%
A25	31	20	55,00	3,10%	2,18%
A26	15	14	7,14	1,50%	1,53%
A27	7	6	16,67	0,70%	0,66%
Direktion 2	152	117	29,91	15,22%	12,77%
A31	7	12	-41,67	0,70%	1,31%
A32	6	10	-40,00	0,60%	1,09%
A33	15	13	15,38	1,50%	1,42%
A34	13	8	62,50	1,30%	0,87%
A35	24	19	26,32	2,40%	2,07%
A36	38	34	11,76	3,80%	3,71%
Direktion 3	103	96	7,29	10,31%	10,48%
A41	9	13	-30,77	0,90%	1,42%
A42	25	18	38,89	2,50%	1,97%
A43	33	23	43,48	3,30%	2,51%
A44	20	21	-4,76	2,00%	2,29%
A45	21	27	-22,22	2,10%	2,95%
A46	31	31	0,00	3,10%	3,38%
A47	24	29	-17,24	2,40%	3,17%
Direktion 4	163	162	0,62	16,32%	17,69%
A52	24	21	14,29	2,40%	2,29%
A53	40	33	21,21	4,00%	3,60%
A54	28	27	3,70	2,80%	2,95%
A55	27	29	-6,90	2,70%	3,17%
A56	39	32	21,88	3,90%	3,49%
A51	36	22	63,64	3,60%	2,40%
Direktion 5	194	164	18,29	19,42%	17,90%
A61	35	32	9,38	3,50%	3,49%
A62	30	25	20,00	3,00%	2,73%
A63	23	30	-23,33	2,30%	3,28%
A64	32	31	3,23	3,20%	3,38%
A65	39	34	14,71	3,90%	3,71%
A66	47	46	2,17	4,70%	5,02%
Direktion 6	206	198	4,04	20,62%	21,62%
Berlin	999	916	9,06	100,00%	100,00%

Verkehrsunfälle mit Beteiligung von Kindern nach Polizeiabschnitten und Direktionen 2011 / 2010

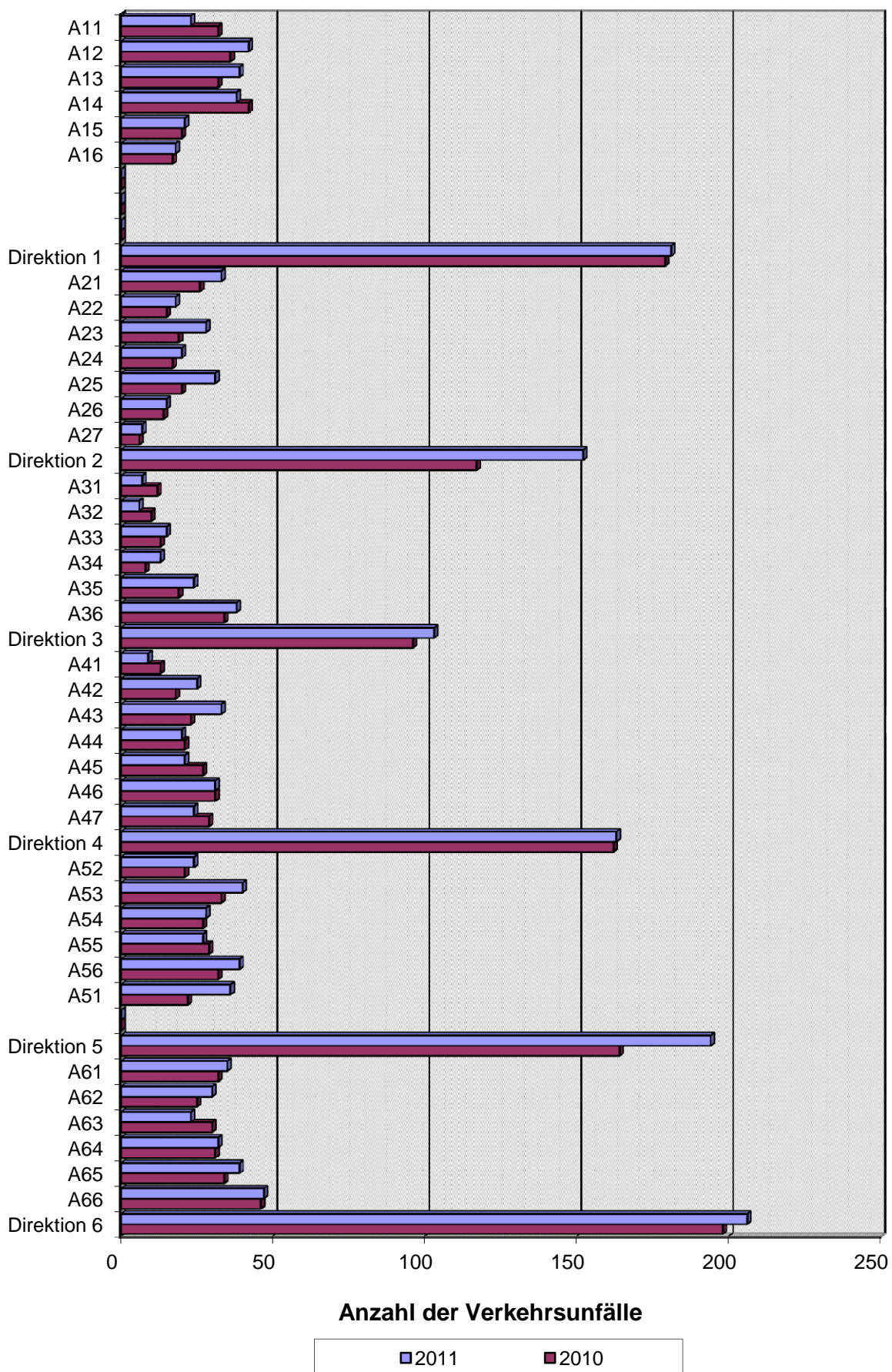

Verunglückte bei VU mit Beteiligung von Kindern nach Verwaltungsbezirken

Verwaltungsbezirke	Anzahl der Verunglückten		Abweichung in + - %	Anteil an Verunglückte-Gesamt	
	2011	2010		2011	2010
Mitte	105	103	1,94	11,30%	12,55%
Friedrichshain-Kreuzberg	105	79	32,91	11,30%	9,62%
Pankow	104	97	7,22	11,19%	11,81%
Charlottenburg-Wilmersdorf	73	51	43,14	7,86%	6,21%
Spandau	63	42	50,00	6,78%	5,12%
Steglitz-Zehlendorf	78	67	16,42	8,40%	8,16%
Tempelhof-Schöneberg	71	72	-1,39	7,64%	8,77%
Neukölln	89	75	18,67	9,58%	9,14%
Treptow-Köpenick	76	73	4,11	8,18%	8,89%
Marzahn-Hellersdorf	44	49	-10,20	4,74%	5,97%
Lichtenberg	54	58	-6,90	5,81%	7,06%
Reinickendorf	67	55	21,82	7,21%	6,70%
Berlin	929	821	13,15	100,00%	100,00%

Verunglückte bei VU mit Beteiligung von Kindern nach Verwaltungsbezirken 2011 / 2010

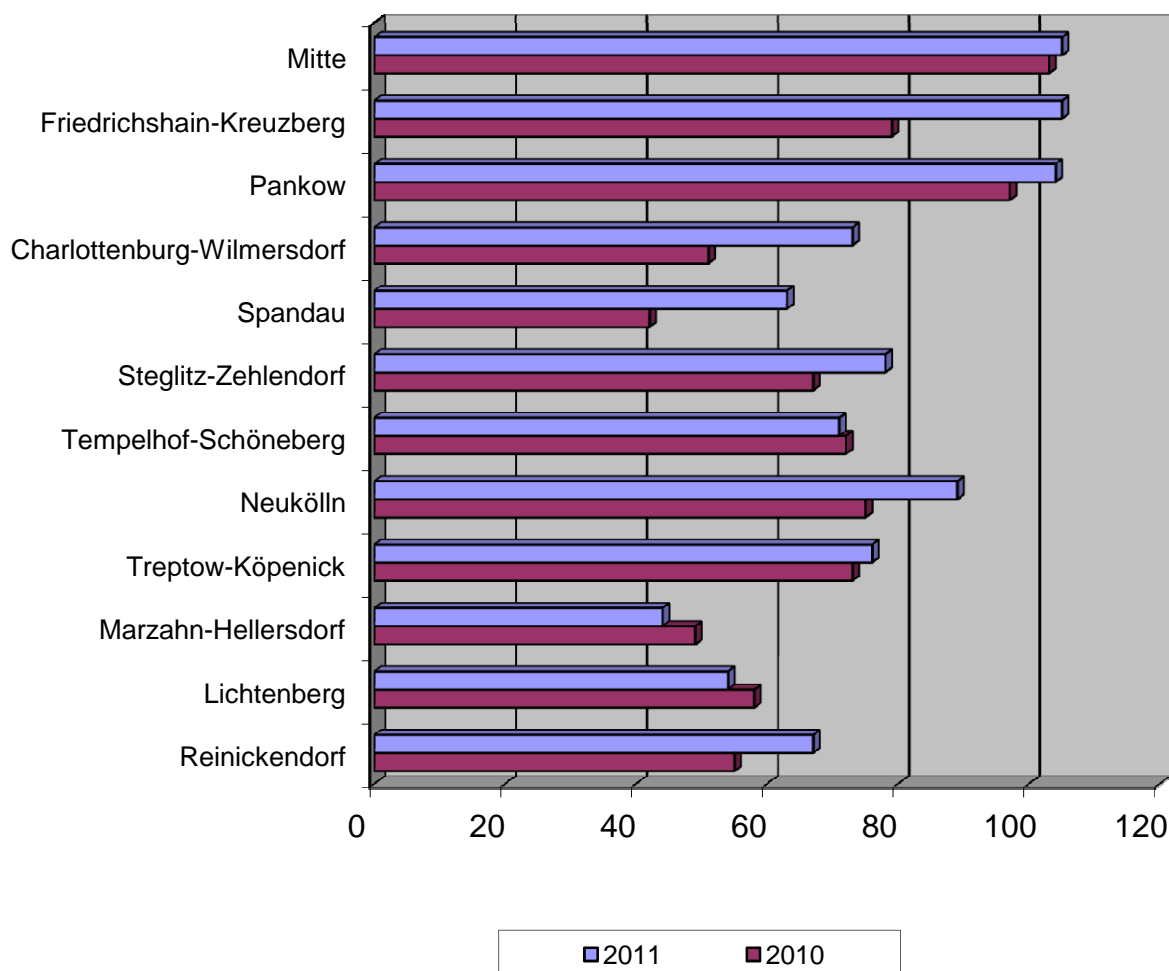

Verunglückte bei VU mit Beteiligung von Kindern nach Schwere der Verletzung und Verwaltungsbezirken

Verwaltungsbezirke	Anzahl der Toten		Abwei- chung	Anzahl der Schwerverletzten		Abwei- chung	Anzahl der Leichtverletzten		Abwei- chung
	2011	2010	absolut	2011	2010	in + - %	2011	2010	in + - %
Mitte	0	1	-1	13	22	-40,91	92	80	15,00
Friedrichshain-Kreuzberg	0	0	0	14	12	16,67	91	67	35,82
Pankow	0	0	0	23	24	-4,17	81	73	10,96
Charlottenburg-Wilmersdorf	0	0	0	9	11	-18,18	64	40	60,00
Spandau	0	0	0	12	9	33,33	51	33	54,55
Steglitz-Zehlendorf	0	0	0	10	8	25,00	68	59	15,25
Tempelhof-Schöneberg	0	0	0	12	9	33,33	59	63	-6,35
Neukölln	0	1	-1	15	10	50,00	74	64	15,63
Treptow-Köpenick	0	0	0	16	11	45,45	60	62	-3,23
Marzahn-Hellersdorf	0	0	0	13	9	44,44	31	40	-22,50
Lichtenberg	0	1	-1	6	14	-57,14	48	43	11,63
Reinickendorf	0	0	0	17	8	112,50	50	47	6,38
Berlin	0	3	-3	160	147	8,84	769	671	14,61

Verunglückte bei VU mit Beteiligung von Kindern nach Schwere der Verletzung und Verwaltungsbezirken

2011 / 2010

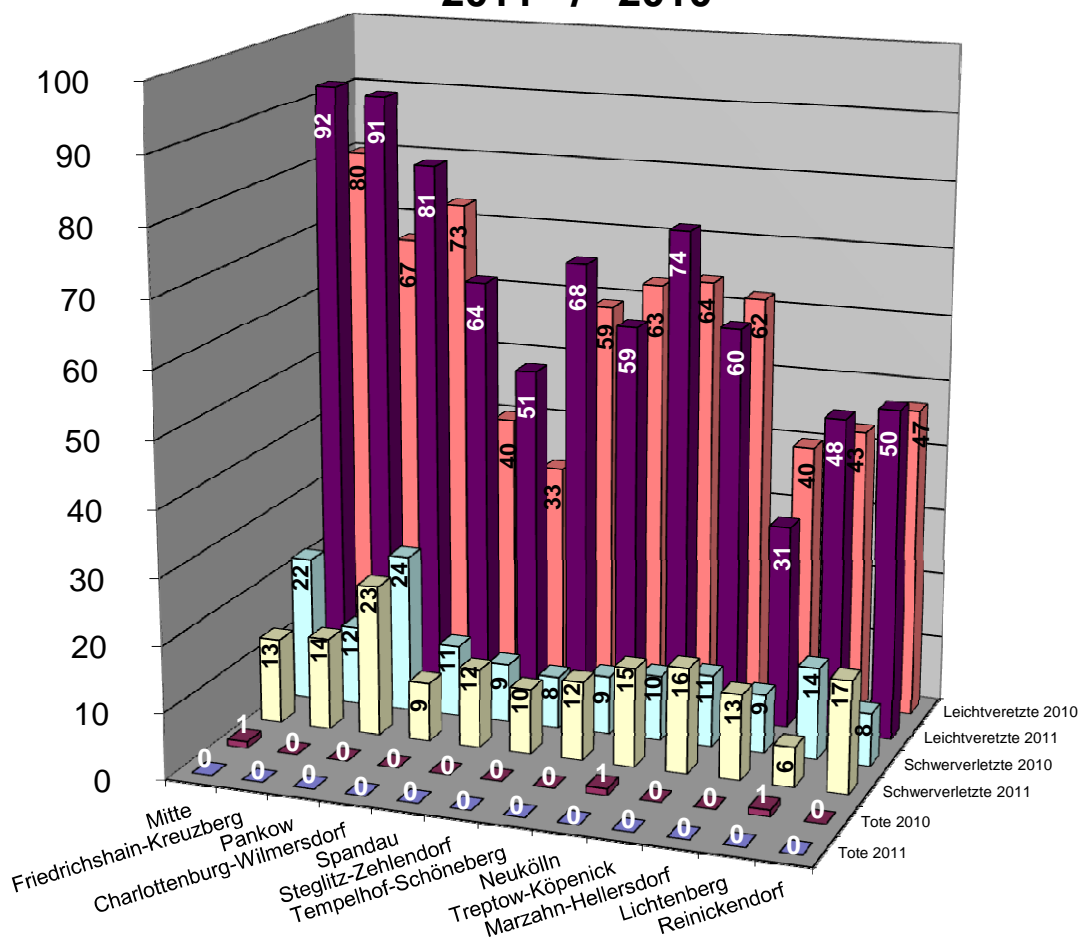

Verunglückte bei VU mit Beteiligung von Kindern nach Polizeiabschnitten und Direktionen

Polizeiabschnitte/ Direktionen	Anzahl der Verunglückten		Abweichung in + - %	Anteil an Verunglückte-Gesamt	
	2011	2010		2011	2010
A11	22	21	4,76	2,37%	2,56%
A12	45	34	32,35	4,84%	4,14%
A13	33	30	10,00	3,55%	3,65%
A14	33	35	-5,71	3,55%	4,26%
A15	19	18	5,56	2,05%	2,19%
A16	19	14	35,71	2,05%	1,71%
Direktion 1	171	152	12,50	18,41%	18,51%
A21	30	24	25,00	3,23%	2,92%
A22	14	11	27,27	1,51%	1,34%
A23	29	16	81,25	3,12%	1,95%
A24	18	11	63,64	1,94%	1,34%
A25	23	17	35,29	2,48%	2,07%
A26	14	12	16,67	1,51%	1,46%
A27	8	2	300,00	0,86%	0,24%
Direktion 2	136	93	46,24	14,64%	11,33%
A31	6	11	-45,45	0,65%	1,34%
A32	9	8	12,50	0,97%	0,97%
A33	14	12	16,67	1,51%	1,46%
A34	12	13	-7,69	1,29%	1,58%
A35	26	18	44,44	2,80%	2,19%
A36	38	41	-7,32	4,09%	4,99%
Direktion 3	105	103	1,94	11,30%	12,55%
A41	8	14	-42,86	0,86%	1,71%
A42	22	19	15,79	2,37%	2,31%
A43	32	19	68,42	3,44%	2,31%
A44	19	16	18,75	2,05%	1,95%
A45	18	22	-18,18	1,94%	2,68%
A46	28	26	7,69	3,01%	3,17%
A47	22	23	-4,35	2,37%	2,80%
Direktion 4	149	139	7,19	16,04%	16,93%
A52	27	22	22,73	2,91%	2,68%
A53	44	37	18,92	4,74%	4,51%
A54	29	25	16,00	3,12%	3,05%
A55	28	20	40,00	3,01%	2,44%
A56	32	29	10,34	3,44%	3,53%
A51	34	21	61,90	3,66%	2,56%
Direktion 5	194	154	25,97	20,88%	18,76%
A61	31	27	14,81	3,34%	3,29%
A62	25	21	19,05	2,69%	2,56%
A63	19	28	-32,14	2,05%	3,41%
A64	23	31	-25,81	2,48%	3,78%
A65	35	30	16,67	3,77%	3,65%
A66	41	43	-4,65	4,41%	5,24%
Direktion 6	174	180	-3,33	18,73%	21,92%
Berlin	929	821	13,15	100,00%	100,00%

Verunglückte bei VU mit Beteiligung von Kindern nach Direktionen

2011 / 2010

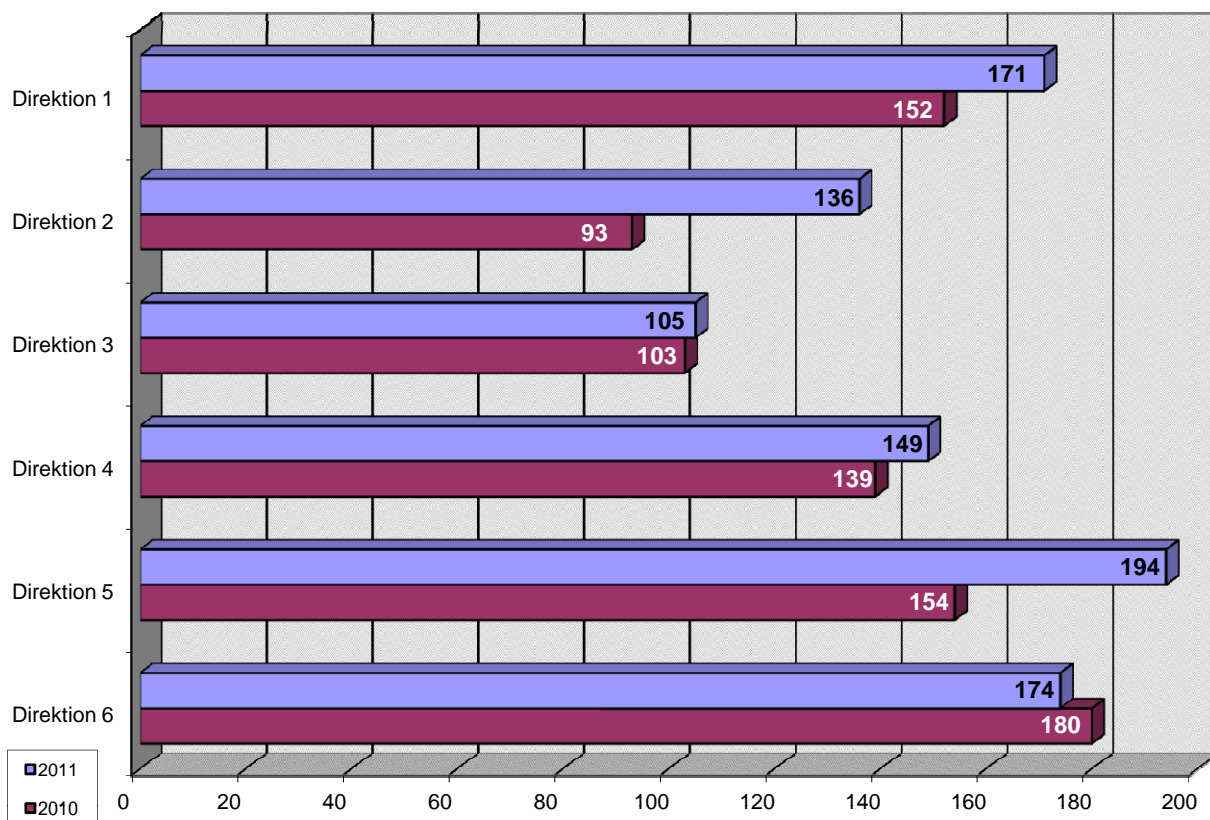

Prozentuale Verteilung der Verunglückten bei VU mit Beteiligung Kindern nach Dirktionen

2011

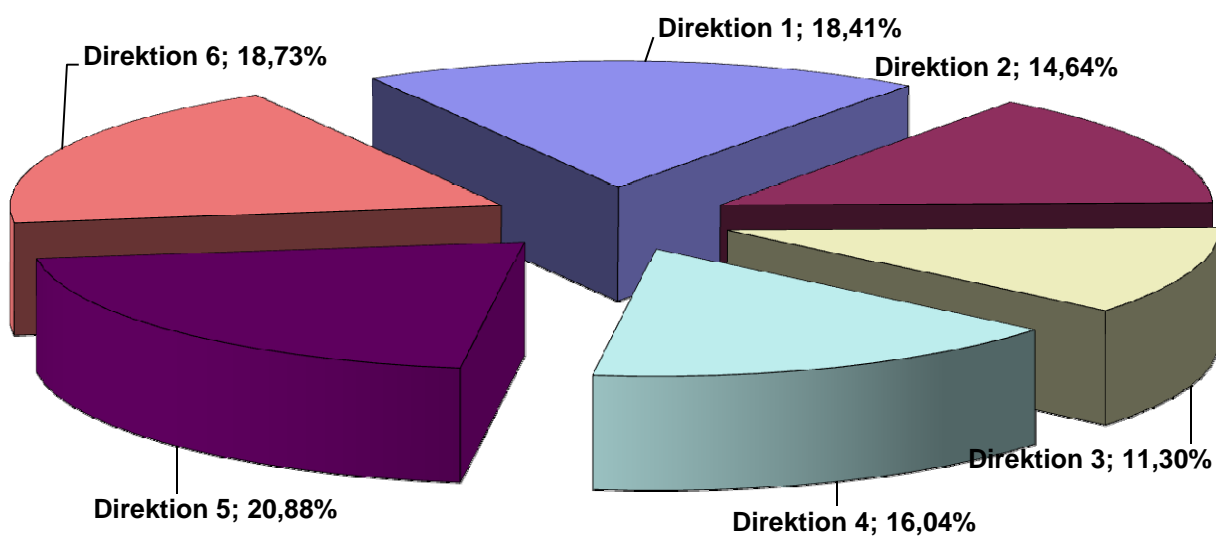

Verunglückte bei VU mit Beteiligung von Kindern nach Schwere der Verletzung und Polizeiabschnitte / Direktionen

Polizeiabschnitte/ Direktionen	Anzahl der Toten		Abwei- chung	Anzahl der Schwerverletzten		Abwei- chung	Anzahl der Leichtverletzten		Abwei- chung
	2011	2010	absolut	2011	2010	in + - %	2011	2010	in + - %
A11	0	0	0	5	2	150,00	17	19	-10,53
A12	0	0	0	12	6	100,00	33	28	17,86
A13	0	0	0	8	10	-20,00	25	20	25,00
A14	0	0	0	6	7	-14,29	27	28	-3,57
A15	0	0	0	3	4	-25,00	16	14	14,29
A16	0	0	0	6	3	100,00	13	11	18,18
Direktion 1	0	0	0	40	32	25,00	131	120	9,17
A21	0	0	0	9	6	50,00	21	18	16,67
A22	0	0	0	4	2	100,00	10	9	11,11
A23	0	0	0	3	3	0,00	26	13	100,00
A24	0	0	0	2	3	-33,33	16	8	100,00
A25	0	0	0	1	2	-50,00	22	15	46,67
A26	0	0	0	2	3	-33,33	12	9	33,33
A27	0	0	0	0	1	-100,00	8	1	700,00
Direktion 2	0	0	0	21	20	5,00	115	73	57,53
A31	0	0	0	0	2	-100,00	6	9	-33,33
A32	0	0	0	1	1	0,00	8	7	14,29
A33	0	0	0	3	3	0,00	11	9	22,22
A34	0	0	0	1	3	-66,67	11	10	10,00
A35	0	0	0	5	1	400,00	21	17	23,53
A36	0	1	-1	3	12	-75,00	35	28	25,00
Direktion 3	0	1	-1	13	22	-40,91	92	80	15,00
A41	0	0	0	1	2	-50,00	7	12	-41,67
A42	0	0	0	1	1	0,00	21	18	16,67
A43	0	0	0	5	3	66,67	27	16	68,75
A44	0	0	0	5	6	-16,67	14	10	40,00
A45	0	0	0	2	2	0,00	16	20	-20,00
A46	0	0	0	3	3	0,00	25	23	8,70
A47	0	0	0	5	0		17	23	-26,09
Direktion 4	0	0	0	22	17	29,41	127	122	4,10
A52	0	0	0	2	1	100,00	25	21	19,05
A53	0	0	0	9	9	0,00	35	28	25,00
A54	0	1	-1	7	4	75,00	22	20	10,00
A55	0	0	0	2	3	-33,33	26	17	52,94
A56	0	0	0	6	3	100,00	26	26	0,00
A51	0	0	0	3	2	50,00	31	19	63,16
Direktion 5	0	1	-1	29	22	31,82	165	131	25,95
A61	0	0	0	2	4	-50,00	29	23	26,09
A62	0	0	0	6	4	50,00	19	17	11,76
A63	0	0	0	7	5	40,00	12	23	-47,83
A64	0	1	-1	4	10	-60,00	19	20	-5,00
A65	0	0	0	8	6	33,33	27	24	12,50
A66	0	0	0	8	5	60,00	33	38	-13,16
Direktion 6	0	1	-1	35	34	2,94	139	145	-4,14
Berlin	0	3	-3	160	147	8,84	769	671	14,61

Verunglückte bei VU mit Beteiligung von Kindern nach Schwere der Verletzung und Direktionen 2011 / 2010

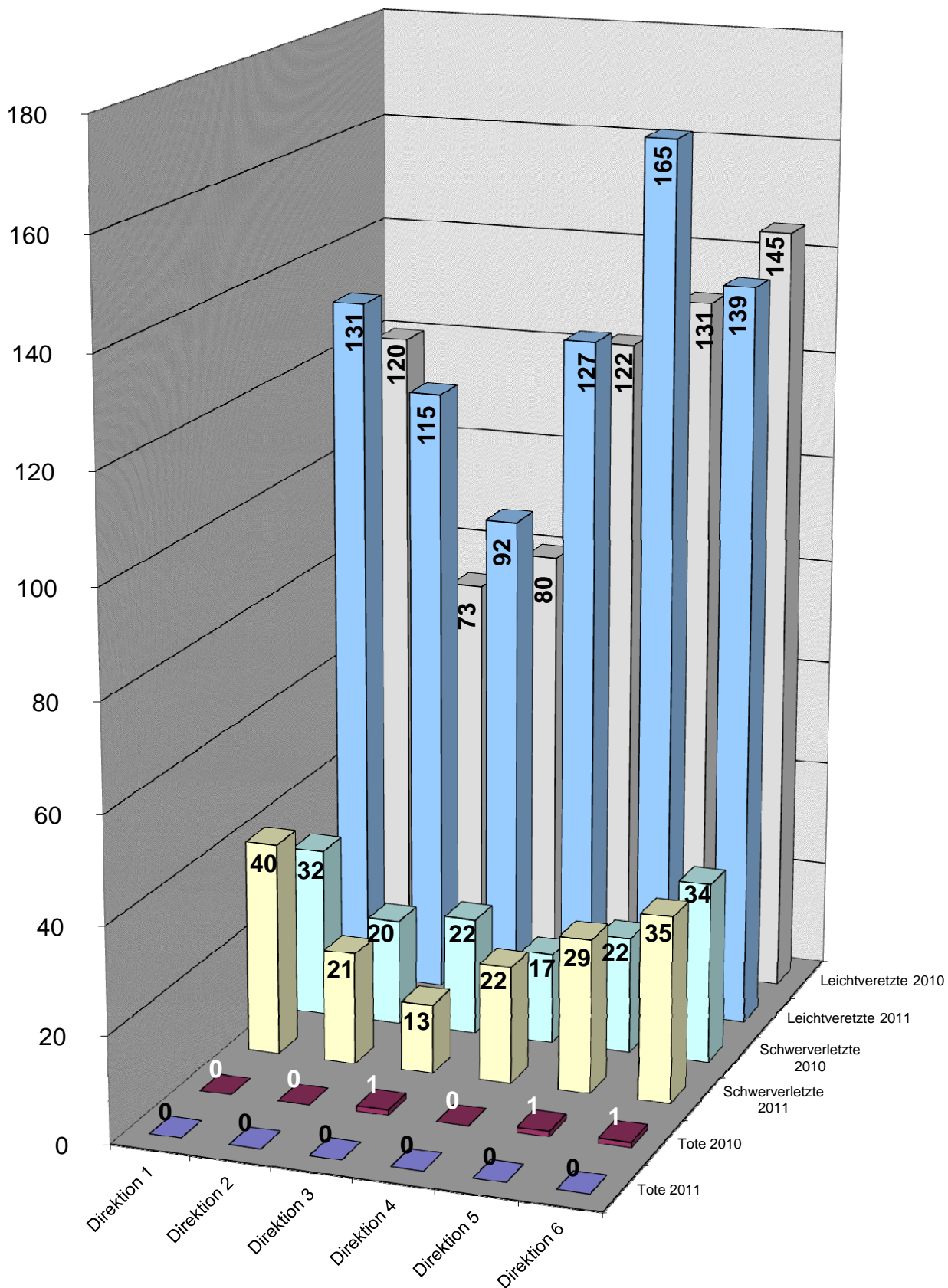

Unfallfolgen der Kinder nach Art der Verkehrsbeteiligung und Verwaltungsbezirken 2011

Verwaltungsbezirke	Tote						
	Pkw	Lkw	motorisierte Zweiräder	Fußgänger	Radfahrer	Sonstige*	Gesamt
Mitte	0	0	0	0	0	0	0
Friedrichshain-Kreuzberg	0	0	0	0	0	0	0
Pankow	0	0	0	0	0	0	0
Charlottenburg-Wilmersdorf	0	0	0	0	0	0	0
Spandau	0	0	0	0	0	0	0
Steglitz-Zehlendorf	0	0	0	0	0	0	0
Tempelhof-Schöneberg	0	0	0	0	0	0	0
Neukölln	0	0	0	0	0	0	0
Treptow-Köpenick	0	0	0	0	0	0	0
Marzahn-Hellersdorf	0	0	0	0	0	0	0
Lichtenberg	0	0	0	0	0	0	0
Reinickendorf	0	0	0	0	0	0	0
Berlin	0	0	0	0	0	0	0

Verwaltungsbezirke	Schwerverletzte						
	Pkw	Lkw	motorisierte Zweiräder	Fußgänger	Radfahrer	Sonstige*	Gesamt
Mitte	0	0	0	10	3	0	13
Friedrichshain-Kreuzberg	0	0	0	10	2	0	12
Pankow	0	0	0	14	8	0	22
Charlottenburg-Wilmersdorf	0	0	0	5	2	0	7
Spandau	0	0	0	9	2	0	11
Steglitz-Zehlendorf	0	0	0	5	5	0	10
Tempelhof-Schöneberg	0	0	0	7	4	0	11
Neukölln	0	0	0	10	4	0	14
Treptow-Köpenick	0	0	0	10	5	0	15
Marzahn-Hellersdorf	0	0	0	10	3	0	13
Lichtenberg	0	0	0	4	1	0	5
Reinickendorf	1	0	0	12	2	0	15
Berlin	1	0	0	106	41	0	148

Verwaltungsbezirke	Leichtverletzte						
	Pkw	Lkw	motorisierte Zweiräder	Fußgänger	Radfahrer	Sonstige*	Gesamt
Mitte	0	0	0	48	25	0	73
Friedrichshain-Kreuzberg	0	0	0	44	28	0	72
Pankow	0	0	0	29	39	0	68
Charlottenburg-Wilmersdorf	0	0	0	24	29	0	53
Spandau	0	0	0	19	24	0	43
Steglitz-Zehlendorf	0	0	0	21	38	1	60
Tempelhof-Schöneberg	0	0	0	25	25	0	50
Neukölln	0	0	0	44	18	0	62
Treptow-Köpenick	0	0	0	16	31	0	47
Marzahn-Hellersdorf	0	0	0	10	19	0	29
Lichtenberg	0	0	0	19	19	0	38
Reinickendorf	0	0	0	15	26	0	41
Berlin	0	0	0	314	321	1	636

Unfallfolgen der Kinder nach Art der Verkehrs- beteiligung und Polizeiabschnitten / Direktionen 2011

Polizeiabschnitte/ Direktionen	Tote						
	Pkw	Lkw	motorisierte Zweiräder	Fußgänger	Radfahrer	Sonstige*	Gesamt
A11	0	0	0	0	0	0	0
A12	0	0	0	0	0	0	0
A13	0	0	0	0	0	0	0
A14	0	0	0	0	0	0	0
A15	0	0	0	0	0	0	0
A16	0	0	0	0	0	0	0
Direktion 1	0	0	0	0	0	0	0
A21	0	0	0	0	0	0	0
A22	0	0	0	0	0	0	0
A23	0	0	0	0	0	0	0
A24	0	0	0	0	0	0	0
A25	0	0	0	0	0	0	0
A26	0	0	0	0	0	0	0
A27	0	0	0	0	0	0	0
Direktion 2	0	0	0	0	0	0	0
A31	0	0	0	0	0	0	0
A32	0	0	0	0	0	0	0
A33	0	0	0	0	0	0	0
A34	0	0	0	0	0	0	0
A35	0	0	0	0	0	0	0
A36	0	0	0	0	0	0	0
Direktion 3	0	0	0	0	0	0	0
A41	0	0	0	0	0	0	0
A42	0	0	0	0	0	0	0
A43	0	0	0	0	0	0	0
A44	0	0	0	0	0	0	0
A45	0	0	0	0	0	0	0
A46	0	0	0	0	0	0	0
A47	0	0	0	0	0	0	0
Direktion 4	0	0	0	0	0	0	0
A52	0	0	0	0	0	0	0
A53	0	0	0	0	0	0	0
A54	0	0	0	0	0	0	0
A55	0	0	0	0	0	0	0
A56	0	0	0	0	0	0	0
A51	0	0	0	0	0	0	0
Direktion 5	0	0	0	0	0	0	0
A61	0	0	0	0	0	0	0
A62	0	0	0	0	0	0	0
A63	0	0	0	0	0	0	0
A64	0	0	0	0	0	0	0
A65	0	0	0	0	0	0	0
A66	0	0	0	0	0	0	0
Direktion 6	0	0	0	0	0	0	0
Berlin	0	0	0	0	0	0	0

Unfallfolgen der Kinder nach Art der Verkehrsbeteiligung und Polizeiabschnitten / Direktionen 2011

Polizeiabschnitte/ Direktionen	Schwerverletzte						Gesamt
	Pkw	Lkw	motorisierte Zweiräder	Fußgänger	Radfahrer	Sonstige*	
A11	0	0	0	4	1	0	5
A12	1	0	0	8	1	0	10
A13	0	0	0	4	4	0	8
A14	0	0	0	3	3	0	6
A15	0	0	0	3	0	0	3
A16	0	0	0	4	1	0	5
Direktion 1	1	0	0	26	10	0	37
A21	0	0	0	7	1	0	8
A22	0	0	0	1	2	0	3
A23	0	0	0	2	1	0	3
A24	0	0	0	2	0	0	2
A25	0	0	0	1	0	0	1
A26	0	0	0	1	0	0	1
A27	0	0	0	0	0	0	0
Direktion 2	0	0	0	14	4	0	18
A31	0	0	0	0	0	0	0
A32	0	0	0	1	0	0	1
A33	0	0	0	1	2	0	3
A34	0	0	0	1	0	0	1
A35	0	0	0	5	0	0	5
A36	0	0	0	2	1	0	3
Direktion 3	0	0	0	10	3	0	13
A41	0	0	0	1	0	0	1
A42	0	0	0	0	1	0	1
A43	0	0	0	3	2	0	5
A44	0	0	0	3	1	0	4
A45	0	0	0	1	1	0	2
A46	0	0	0	1	2	0	3
A47	0	0	0	3	2	0	5
Direktion 4	0	0	0	12	9	0	21
A52	0	0	0	1	0	0	1
A53	0	0	0	7	2	0	9
A54	0	0	0	5	2	0	7
A55	0	0	0	1	1	0	2
A56	0	0	0	4	1	0	5
A51	0	0	0	2	0	0	2
Direktion 5	0	0	0	20	6	0	26
A61	0	0	0	1	0	0	1
A62	0	0	0	5	1	0	6
A63	0	0	0	5	2	0	7
A64	0	0	0	3	1	0	4
A65	0	0	0	5	2	0	7
A66	0	0	0	5	3	0	8
Direktion 6	0	0	0	24	9	0	33
Berlin	1	0	0	106	41	0	148

Unfallfolgen der Kinder nach Art der Verkehrsbeteiligung und Polizeiabschnitten / Direktionen 2011

Polizeiabschnitte/ Direktionen	Leichtverletzte						Gesamt
	Pkw	Lkw	motorisierte Zweiräder	Fußgänger	Radfahrer	Sonstige*	
A11	0	0	0	7	10	0	17
A12	0	0	0	8	16	0	24
A13	0	0	0	6	15	0	21
A14	0	0	0	14	10	0	24
A15	0	0	0	5	8	0	13
A16	0	0	0	4	6	0	10
Direktion 1	0	0	0	44	65	0	109
A21	0	0	0	12	8	0	20
A22	0	0	0	4	5	0	9
A23	0	0	0	6	13	0	19
A24	0	0	0	3	10	0	13
A25	0	0	0	8	12	0	20
A26	0	0	0	6	2	0	8
A27	0	0	0	4	3	0	7
Direktion 2	0	0	0	43	53	0	96
A31	0	0	0	4	2	0	6
A32	0	0	0	4	1	0	5
A33	0	0	0	4	5	0	9
A34	0	0	0	6	2	0	8
A35	0	0	0	10	7	0	17
A36	0	0	0	20	8	0	28
Direktion 3	0	0	0	48	25	0	73
A41	0	0	0	3	3	0	6
A42	0	0	0	11	7	0	18
A43	0	0	0	6	19	0	25
A44	0	0	0	7	6	0	13
A45	0	0	0	7	6	1	14
A46	0	0	0	8	13	0	21
A47	0	0	0	4	9	0	13
Direktion 4	0	0	0	46	63	1	110
A52	0	0	0	12	6	0	18
A53	0	0	0	13	13	0	26
A54	0	0	0	14	3	0	17
A55	0	0	0	17	7	0	24
A56	0	0	0	13	8	0	21
A51	0	0	0	19	9	0	28
Direktion 5	0	0	0	88	46	0	134
A61	0	0	0	13	10	0	23
A62	0	0	0	5	13	0	18
A63	0	0	0	5	6	0	11
A64	0	0	0	6	9	0	15
A65	0	0	0	4	15	0	19
A66	0	0	0	12	16	0	28
Direktion 6	0	0	0	45	69	0	114
Berlin	0	0	0	314	321	1	636

Unfallfolgen der Kinder nach Art der Verkehrsbeteiligung 2011

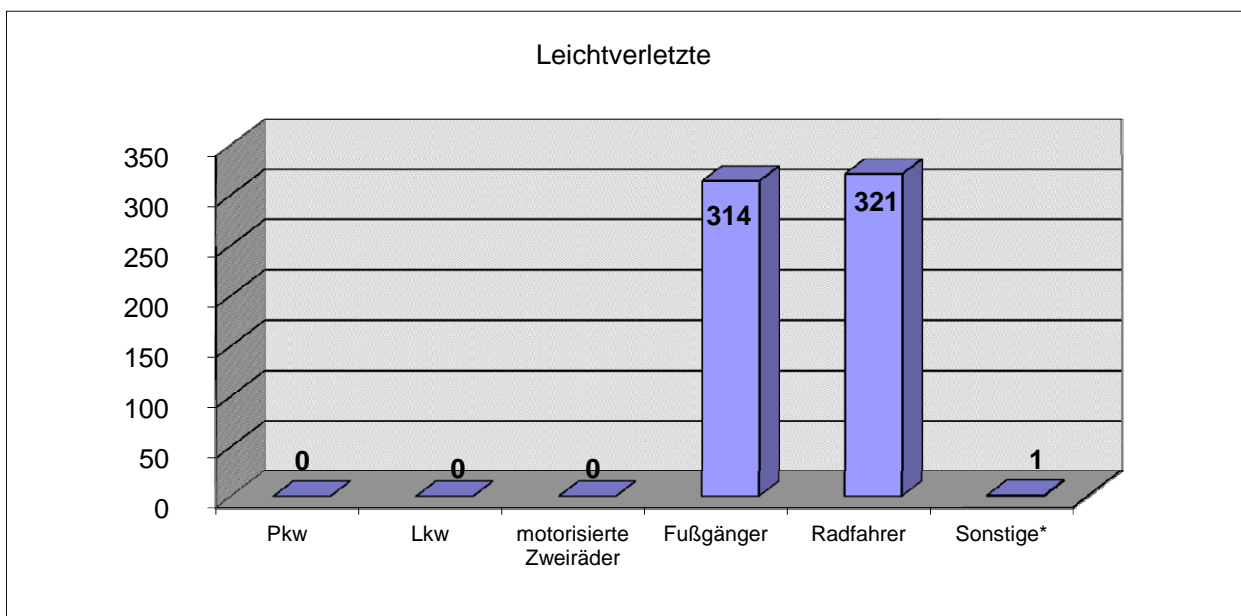
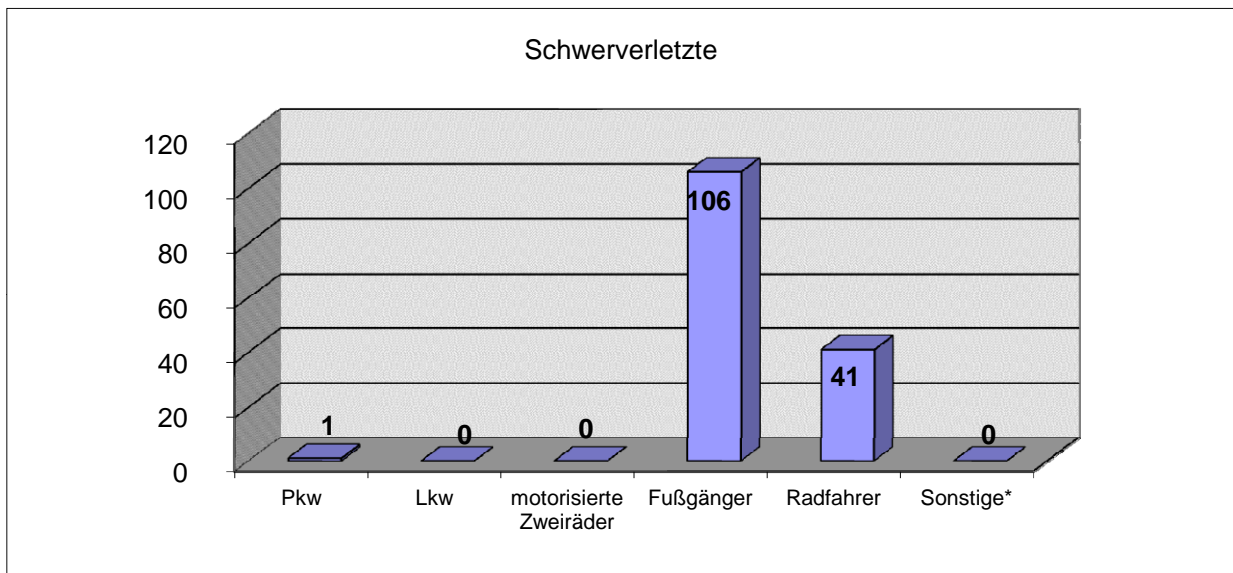
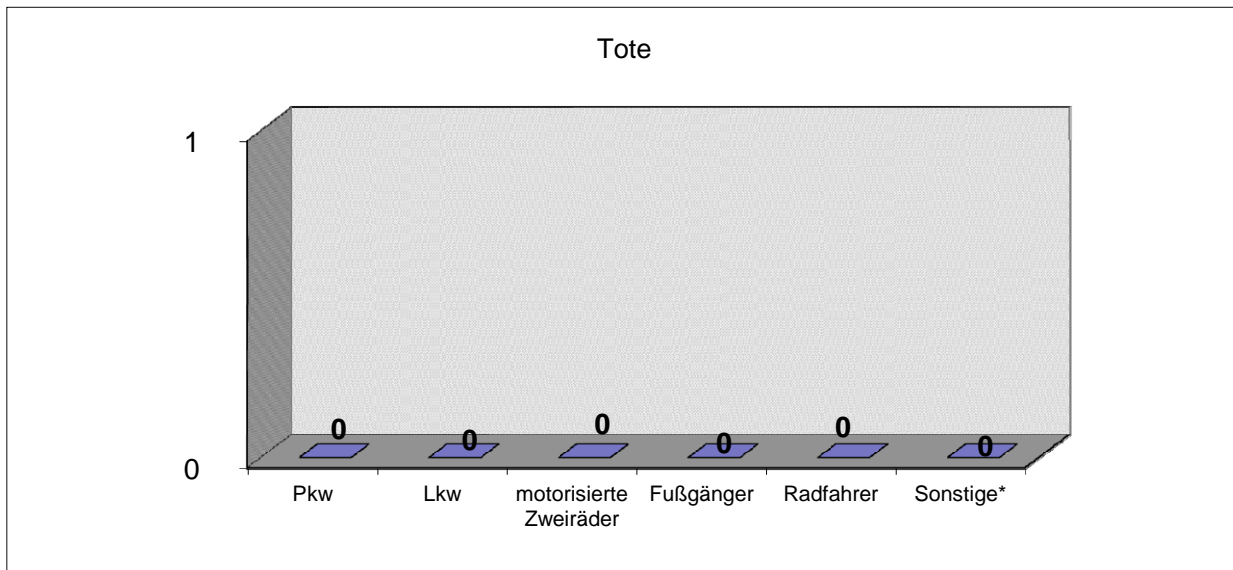

Anzahl der getöteten Kinder nach Art der Verkehrsbeteiligung und Direktionen

2011



Anzahl der schwerverletzten Kinder nach Art der Verkehrsbeteiligung und Direktionen

2011

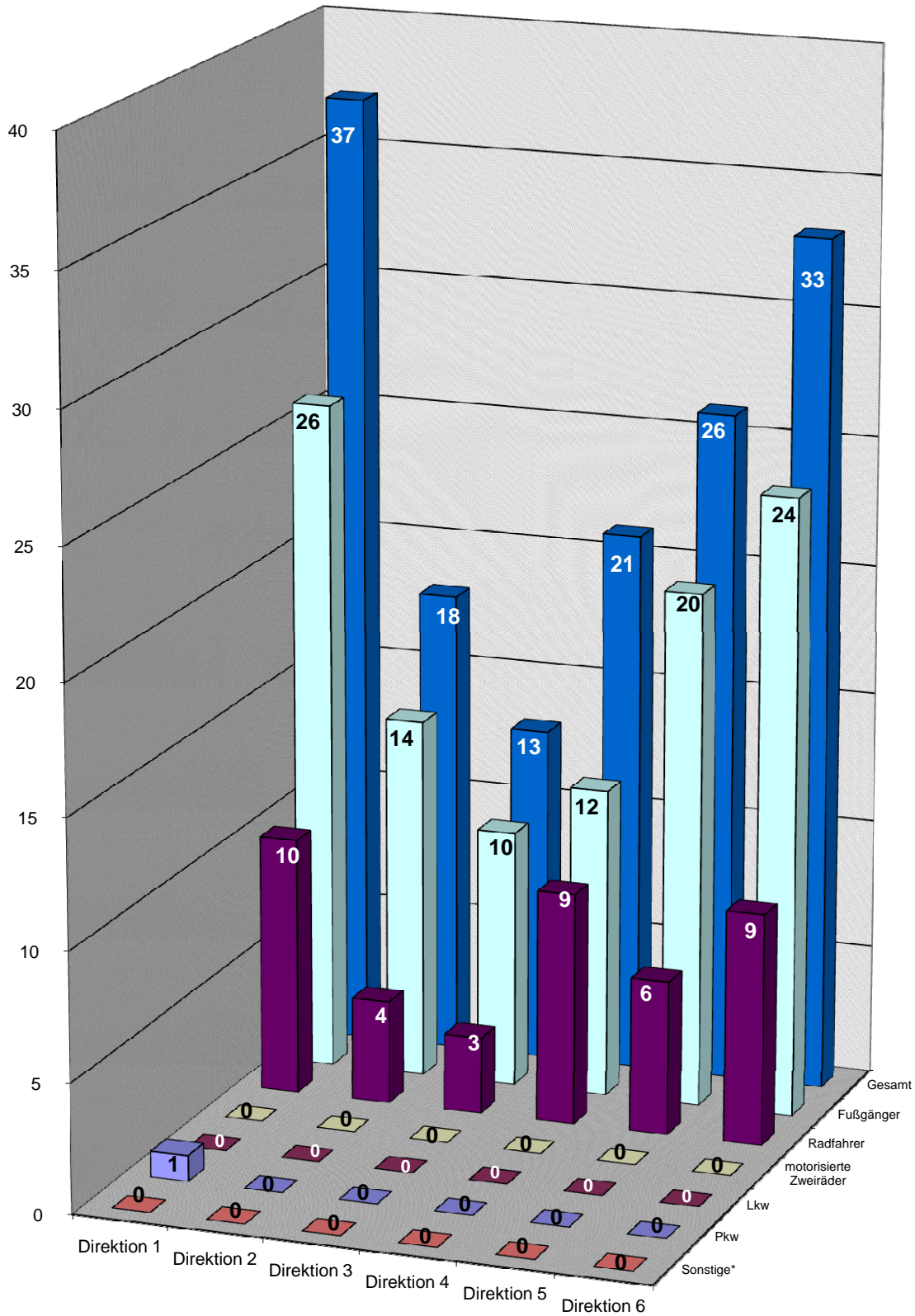

Anzahl der leichtverletzten Kinder nach Art der Verkehrsbeteiligung und Direktionen

2011

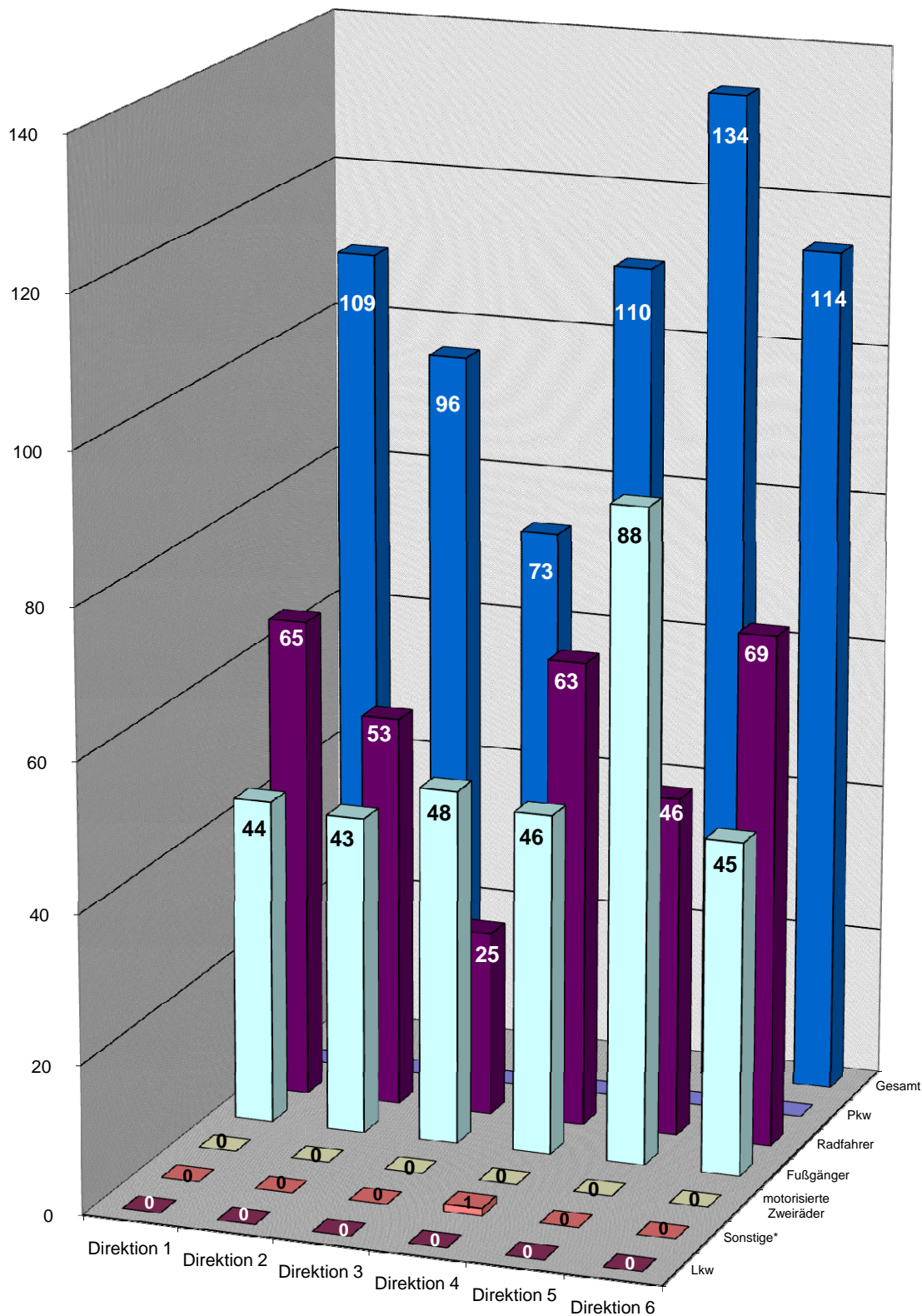

Verkehrsunfälle(VU) mit Beteiligung von Kindern nach Verwaltungsbezirken und Monaten 2011

Verwaltungsbezirke	Monat												Gesamt
	Jan	Feb	Mär	Apr	Mai	Jun	Jul	Aug	Sep	Okt	Nov	Dez	
Mitte	0	9	6	11	8	13	7	9	17	9	5	9	103
Friedrichshain-Kreuzberg	5	2	6	7	11	17	4	13	20	8	4	3	100
Pankow	2	4	10	10	13	12	4	12	18	8	15	8	116
Charlottenburg-Wilmersdorf	2	4	9	12	10	10	5	11	12	4	3	5	87
Spandau	1	4	3	5	5	15	5	9	7	3	6	2	65
Steglitz-Zehlendorf	5	3	3	7	10	14	2	9	14	8	6	4	85
Tempelhof-Schöneberg	5	3	4	4	8	11	3	7	15	8	2	8	78
Neukölln	7	2	7	8	9	13	7	12	11	3	6	9	94
Treptow-Köpenick	2	3	4	3	17	9	5	15	16	6	4	2	86
Marzahn-Hellersdorf	3	1	4	4	5	6	6	12	9	1	0	2	53
Lichtenberg	1	2	3	4	11	9	4	8	8	7	5	5	67
Reinickendorf	4	1	8	4	7	12	4	12	7	1	3	2	65
Berlin	37	38	67	79	114	141	56	129	154	66	59	59	999

Abweichung zum Vorjahr in + -%

Verwaltungsbezirke	Monat												Gesamt
	Jan	Feb	Mär	Apr	Mai	Jun	Jul	Aug	Sep	Okt	Nov	Dez	
Mitte	-100,00		50,00	57,14	-46,67	-23,53	16,67	-30,77	70,00	50,00	-37,50	200,00	7,29
Friedrichshain-Kreuzberg	66,67	-60,00	20,00	0,00	83,33	41,67	-60,00	85,71	122,22	100,00	33,33	-25,00	33,33
Pankow	-33,33	100,00	-9,09	11,11	-40,91	-36,84	-69,23	71,43	100,00	14,29	150,00	166,67	4,50
Charlottenburg-Wilmersdorf	0,00		80,00	9,09	11,11	25,00	-28,57	57,14	100,00	-33,33	-25,00	66,67	27,94
Spandau	-50,00	33,33	-40,00	-37,50	150,00	150,00	-37,50	200,00	250,00	-25,00		-66,67	32,65
Steglitz-Zehlendorf	400,00	50,00	-50,00	75,00	25,00	-12,50	-60,00	80,00	-12,50	14,29	50,00	-42,86	4,94
Tempelhof-Schöneberg	150,00		-50,00	-42,86	100,00	-38,89	-57,14	-30,00	87,50	14,29	-80,00		-3,70
Neukölln		-50,00	-12,50	-11,11	12,50	30,00	-36,36	50,00	37,50	-72,73	-14,29	80,00	5,62
Treptow-Köpenick	0,00	50,00	-20,00	-50,00	142,86	-35,71	-37,50	114,29	128,57	-33,33	-42,86	-66,67	7,50
Marzahn-Hellersdorf	200,00	0,00	-66,67	-20,00	66,67	-50,00	50,00	300,00	125,00	-66,67	-100,00	0,00	-3,64
Lichtenberg	-66,67	-50,00	-40,00	-42,86	83,33	50,00	-33,33	33,33	-11,11	133,33	-16,67	150,00	6,35
Reinickendorf	300,00		-11,11	-60,00	0,00	50,00	-50,00	200,00	-30,00	-85,71	-25,00		-4,41
Berlin	37,04	65,22	-19,28	-12,22	17,53	-3,42	-39,78	61,25	57,14	-10,81	-7,81	43,90	9,06

Verkehrsunfälle(VU) mit Beteiligung von Kindern nach Verwaltungsbezirken und Monaten

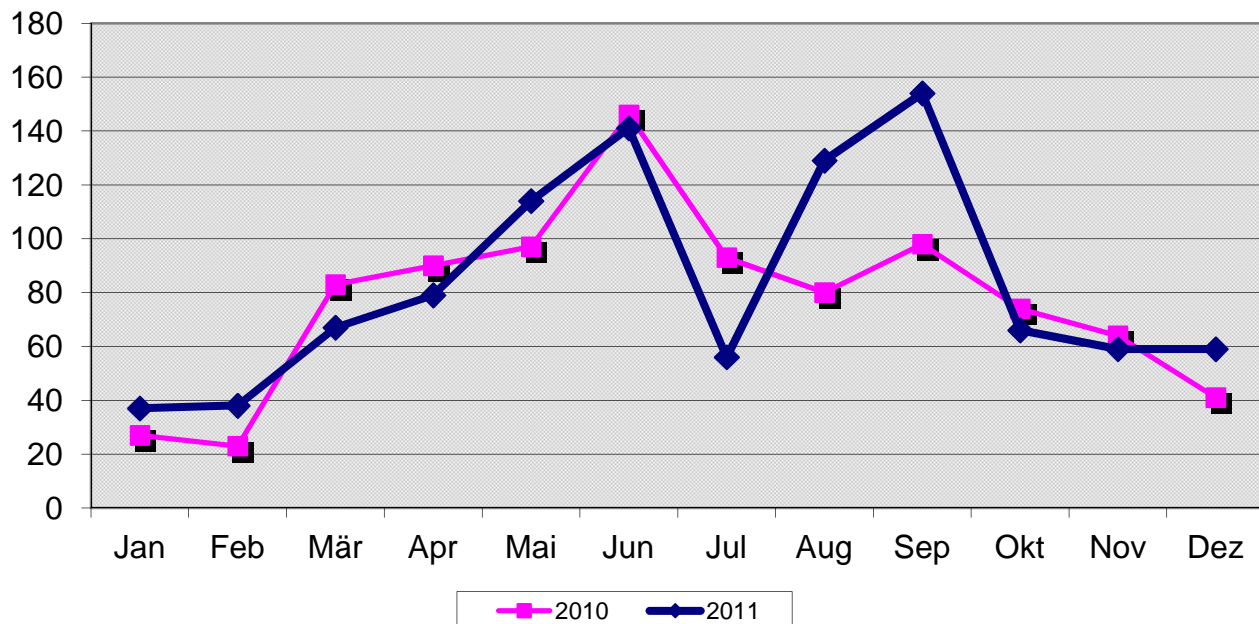

Verkehrsunfälle(VU) mit Beteiligung von Kindern nach Polizeiabschnitten/Direktionen und Monaten 2011

Polizeiabschnitte/ Direktionen	Monat												Gesamt
	Jan	Feb	Mär	Apr	Mai	Jun	Jul	Aug	Sep	Okt	Nov	Dez	
A11	3	1	2	1	1	6	2	3	2	0	2	0	23
A12	1	0	6	3	6	6	2	9	5	1	1	2	42
A13	0	2	1	4	3	7	1	5	6	3	4	3	39
A14	0	2	4	4	4	2	0	5	10	1	4	2	38
A15	2	0	2	0	4	1	0	2	2	2	6	0	21
A16	0	0	3	2	2	2	3	0	0	2	1	3	18
Direktion 1	6	5	18	14	20	24	8	24	25	9	18	10	181
A21	0	2	0	3	3	7	1	3	6	2	5	1	33
A22	0	1	1	1	3	5	2	3	2	0	0	0	18
A23	1	1	3	1	1	8	4	5	1	1	1	1	28
A24	0	1	2	3	3	1	1	2	3	1	1	2	20
A25	2	1	4	5	3	2	0	4	5	1	2	2	31
A26	0	1	0	3	2	1	2	2	2	1	0	1	15
A27	0	1	2	1	0	1	0	1	0	1	0	0	7
Direktion 2	3	8	12	17	15	25	10	20	19	7	9	7	152
A31	0	2	0	1	0	1	0	1	1	1	0	0	7
A32	0	0	0	0	2	0	0	3	0	1	0	0	6
A33	0	0	2	3	1	1	0	1	3	2	1	1	15
A34	0	0	2	0	0	2	0	2	3	2	1	1	13
A35	0	4	1	3	1	5	1	1	5	0	1	2	24
A36	0	3	1	4	4	4	6	1	5	3	2	5	38
Direktion 3	0	9	6	11	8	13	7	9	17	9	5	9	103
A41	0	0	1	0	1	2	0	0	3	0	1	1	9
A42	2	2	1	2	1	4	1	2	1	2	0	7	25
A43	1	2	1	3	3	5	1	1	5	4	5	2	33
A44	2	0	1	2	2	3	2	4	2	2	0	0	20
A45	2	0	0	2	4	3	1	3	3	2	1	0	21
A46	2	1	2	2	3	6	0	5	6	2	0	2	31
A47	1	1	1	0	4	2	0	1	9	4	1	0	24
Direktion 4	10	6	7	11	18	25	5	16	29	16	8	12	163
A52	0	0	0	3	3	2	1	2	5	4	2	2	24
A53	1	1	4	1	6	10	3	6	7	0	1	0	40
A54	2	0	1	5	4	6	1	2	3	0	3	1	28
A55	1	1	1	2	1	2	3	7	2	0	1	6	27
A56	4	1	5	1	4	5	3	3	6	3	2	2	39
A51	4	1	2	3	2	5	0	5	8	4	1	1	36
Direktion 5	12	4	13	15	20	30	11	25	31	11	10	12	194
A61	1	1	1	2	4	5	2	5	4	5	1	4	35
A62	2	1	3	2	2	3	3	8	4	0	0	2	30
A63	1	0	1	2	3	3	3	4	5	1	0	0	23
A64	0	1	2	2	7	4	2	3	4	2	4	1	32
A65	1	2	2	2	10	4	2	3	9	2	2	0	39
A66	1	1	2	1	7	5	3	12	7	4	2	2	47
Direktion 6	6	6	11	11	33	24	15	35	33	14	9	9	206
Berlin	37	38	67	79	114	141	56	129	154	66	59	59	999

Verkehrsunfälle(VU) mit Beteiligung von Kindern nach Polizeiabschnitten/Direktionen und Monaten 2011

Abweichung zum Vorjahr in + -%													
Polizeiabschnitte/ Direktionen	Monat												
	Jan	Feb	Mär	Apr	Mai	Jun	Jul	Aug	Sep	Okt	Nov	Dez	Gesamt
A11	200,00		-50,00	-75,00	-50,00	50,00	-66,67	0,00	-60,00	-100,00			-28,13
A12			20,00	-50,00	20,00	50,00	0,00	800,00	0,00	-75,00	-75,00		16,67
A13	-100,00	0,00	-75,00	100,00	-66,67	75,00	-50,00	150,00	200,00	50,00	100,00		21,88
A14	-100,00		-20,00	300,00	-50,00	-75,00	-100,00	25,00	233,33	-66,67	300,00	-33,33	-9,52
A15	100,00			-100,00	100,00	-75,00	-100,00	100,00	100,00	0,00	100,00		5,00
A16			50,00	-50,00	-33,33	-33,33	50,00		-100,00				5,88
Direktion 1	50,00	150,00	-10,00	-26,32	-31,03	-11,11	-61,90	118,18	31,58	-35,71	80,00	233,33	1,12
A21	-100,00	0,00	-100,00	-50,00	200,00	600,00	-80,00		500,00	0,00		-75,00	26,92
A22	-100,00		0,00	-66,67	50,00	400,00	0,00	50,00	100,00	-100,00		-100,00	20,00
A23		0,00	50,00	0,00	0,00	60,00	100,00	66,67		-50,00		-50,00	47,37
A24			0,00	200,00	50,00	0,00	-66,67	100,00	0,00	0,00	0,00	0,00	17,65
A25			100,00	25,00	50,00	100,00	-100,00	100,00	150,00	0,00	-33,33		55,00
A26	-100,00			0,00	0,00	-80,00			100,00	-50,00			7,14
A27	-100,00			0,00	-100,00			-50,00		0,00			16,67
Direktion 2	-25,00	166,67	20,00	-10,53	36,36	78,57	-33,33	100,00	137,50	-30,00	125,00	-22,22	29,91
A31	-100,00			-50,00	-100,00	-66,67		-50,00	0,00		-100,00		-41,67
A32				-100,00	-33,33		-100,00	50,00	-100,00	0,00			-40,00
A33					0,00	0,00	-100,00	-66,67	200,00		-50,00	-66,67	15,38
A34	-100,00				-100,00	0,00			200,00		0,00		62,50
A35	-100,00		-50,00	50,00	-50,00	66,67	0,00	-75,00	150,00	-100,00			26,32
A36	-100,00		-50,00	100,00	-20,00	-50,00	200,00	-50,00	66,67	0,00	-50,00		11,76
Direktion 3	-100,00		50,00	57,14	-46,67	-23,53	16,67	-30,77	70,00	50,00	-37,50	200,00	7,29
A41			0,00	-100,00		0,00	-100,00	-100,00	-25,00	-100,00	0,00		-30,77
A42			-66,67	100,00		0,00	0,00	-33,33	0,00	0,00	-100,00		38,89
A43		100,00	-50,00	200,00	50,00	-16,67	-50,00	0,00	25,00	33,33	400,00		43,48
A44	100,00		-50,00	0,00	0,00	-40,00	0,00	100,00		-33,33	-100,00		-4,76
A45		-100,00	-100,00	100,00	33,33	-50,00	-50,00	0,00	-40,00	100,00		-100,00	-22,22
A46	100,00		0,00	0,00	0,00	50,00	-100,00	400,00	-14,29	-33,33	-100,00	-50,00	0,00
A47	0,00		-50,00	-100,00	100,00	-71,43	-100,00	-75,00	200,00		-75,00		-17,24
Direktion 4	233,33	200,00	-50,00	0,00	50,00	-26,47	-58,33	6,67	20,83	14,29	-42,86	71,43	0,62
A52	-100,00	-100,00	-100,00	50,00		-33,33	-50,00	-33,33	66,67	300,00		-33,33	14,29
A53	-50,00	-50,00	100,00	-80,00	20,00	42,86	-40,00		600,00	-100,00	0,00	-100,00	21,21
A54			-66,67	25,00	300,00	50,00	-75,00	-60,00		-100,00		-66,67	3,70
A55		-50,00	-50,00	0,00	0,00	-33,33	-40,00	250,00	-33,33	-100,00	-66,67	500,00	-6,90
A56		-50,00	66,67	-50,00	-33,33	66,67	50,00	200,00	20,00	0,00	-50,00	100,00	21,88
A51		0,00	0,00	200,00	100,00	150,00	-100,00	25,00	60,00	300,00	-50,00		63,64
Direktion 5	300,00	-55,56	0,00	-6,25	42,86	36,36	-47,62	66,67	82,35	-26,67	0,00	33,33	18,29
A61	-50,00	-50,00	-50,00	-33,33	0,00	25,00	0,00	150,00	-50,00	400,00	-50,00		9,38
A62		0,00	-25,00	-33,33	100,00	-40,00	0,00	700,00	100,00	-100,00	-100,00		20,00
A63	0,00		-87,50	0,00	50,00	-57,14	200,00	100,00	150,00		-100,00	-100,00	-23,33
A64	-100,00	-50,00	-33,33	-50,00	250,00	100,00	-50,00	-25,00	300,00	0,00	0,00	-50,00	3,23
A65			-33,33		150,00	0,00	-50,00	0,00	80,00	-33,33	-50,00	-100,00	14,71
A66	-50,00	-50,00	0,00	-83,33	133,33	-50,00	-25,00	200,00	250,00	-33,33	-33,33	0,00	2,17
Direktion 6	0,00	-14,29	-50,00	-38,89	106,25	-25,00	-16,67	118,75	65,00	-6,67	-50,00	-10,00	4,04
Berlin	37,04	65,22	-19,28	-12,22	17,53	-3,42	-39,78	61,25	57,14	-10,81	-7,81	43,90	9,06

Verkehrsunfälle(VU) mit Beteiligung von Kindern nach tageszeitlicher Verteilung und Monaten 2011

Stunde	Monat												Gesamt
	Jan	Feb	Mär	Apr	Mai	Jun	Jul	Aug	Sep	Okt	Nov	Dez	
00.00-00.59	0	0	0	0	0	0	0	0	0	0	0	0	0
01.00-01.59	0	0	0	0	0	0	0	0	0	0	0	0	0
02.00-02.59	0	0	0	1	0	0	0	0	0	0	0	0	1
03.00-03.59	0	0	0	0	0	0	0	0	0	0	0	0	0
04.00-04.59	0	0	0	0	0	0	0	0	0	0	0	0	0
05.00-05.59	0	0	0	0	0	0	0	0	0	0	0	0	0
06.00-06.59	0	0	0	0	0	0	0	1	0	0	1	1	3
07.00-07.59	9	3	9	7	12	10	0	7	23	11	11	12	114
08.00-08.59	1	1	5	0	7	3	1	4	8	3	3	2	38
09.00-09.59	0	0	0	2	2	3	3	1	0	0	0	0	11
10.00-10.59	1	3	0	3	0	3	0	3	3	3	1	1	21
11.00-11.59	1	0	2	2	4	7	11	6	4	1	1	0	39
12.00-12.59	0	1	1	3	2	5	5	7	9	5	2	3	43
13.00-13.59	1	3	7	8	8	10	3	6	8	4	3	3	64
14.00-14.59	3	1	7	7	11	20	4	10	11	2	10	5	91
15.00-15.59	5	7	11	9	14	12	4	22	18	8	6	4	120
16.00-16.59	5	7	11	11	15	20	7	28	22	13	10	9	158
17.00-17.59	7	7	8	7	12	7	5	11	19	8	6	12	109
18.00-18.59	2	4	5	11	13	16	5	9	19	7	2	6	99
19.00-19.59	2	0	1	5	12	10	3	11	6	1	1	1	53
20.00-20.59	0	0	0	1	1	9	2	3	2	0	2	0	20
21.00-21.59	0	1	0	2	1	6	1	0	2	0	0	0	13
22.00-22.59	0	0	0	0	0	0	2	0	0	0	0	0	2
23.00-23.59	0	0	0	0	0	0	0	0	0	0	0	0	0
Insgesamt	37	38	67	79	114	141	56	129	154	66	59	59	999

Abweichung zum Vorjahr in + -%

Stunde	Monat												Gesamt
	Jan	Feb	Mär	Apr	Mai	Jun	Jul	Aug	Sep	Okt	Nov	Dez	
00.00-00.59													
01.00-01.59													
02.00-02.59													
03.00-03.59													
04.00-04.59													
05.00-05.59													
06.00-06.59											0,00		0,00
07.00-07.59	200,00	0,00	-30,77	-12,50	9,09	-54,55		16,67	91,67	57,14	37,50	200,00	11,76
08.00-08.59	0,00	0,00	150,00		40,00	-25,00	-50,00	100,00	166,67	0,00	0,00	0,00	26,67
09.00-09.59						-25,00	50,00						-26,67
10.00-10.59				50,00		50,00		0,00	50,00		0,00		61,54
11.00-11.59	-50,00		100,00			133,33	22,22	100,00	300,00	0,00			85,71
12.00-12.59		0,00	-50,00	-40,00	-33,33	25,00	25,00	40,00	350,00	-16,67	100,00	-25,00	13,16
13.00-13.59	-75,00	200,00	-36,36	33,33	100,00	-28,57	-25,00	-14,29	-27,27	-33,33	-50,00		-13,51
14.00-14.59	50,00	0,00	-22,22	-22,22	0,00	150,00	-55,56	0,00	0,00	-66,67	150,00	0,00	7,06
15.00-15.59	150,00	40,00	0,00	-18,18	16,67	-36,84	-33,33	100,00	38,46	-33,33	0,00	-60,00	1,69
16.00-16.59	25,00	75,00	-15,38	57,14	0,00	17,65	16,67	300,00	83,33	8,33	-9,09	80,00	39,82
17.00-17.59	75,00	600,00	33,33	-65,00	-7,69	-30,00	-50,00	-21,43	72,73	14,29	-33,33	100,00	-1,80
18.00-18.59	100,00	100,00	0,00	10,00	30,00	-11,11	-44,44	50,00	46,15	16,67	-71,43	200,00	11,24
19.00-19.59	0,00		-75,00	-28,57	20,00	-23,08	-75,00	175,00	50,00	-75,00	-66,67	0,00	-17,19
20.00-20.59				-50,00	0,00	50,00	-83,33	200,00	-33,33		100,00		-33,33
21.00-21.59					0,00	200,00	0,00						85,71
22.00-22.59													0,00
23.00-23.59													
Insgesamt	37,04	65,22	-19,28	-12,22	17,53	-3,42	-39,78	61,25	57,14	-10,81	-7,81	43,90	43,90

Anzahl der Verkehrsunfälle mit Kindern in Berlin nach Tagesstunden

2011 / 2010

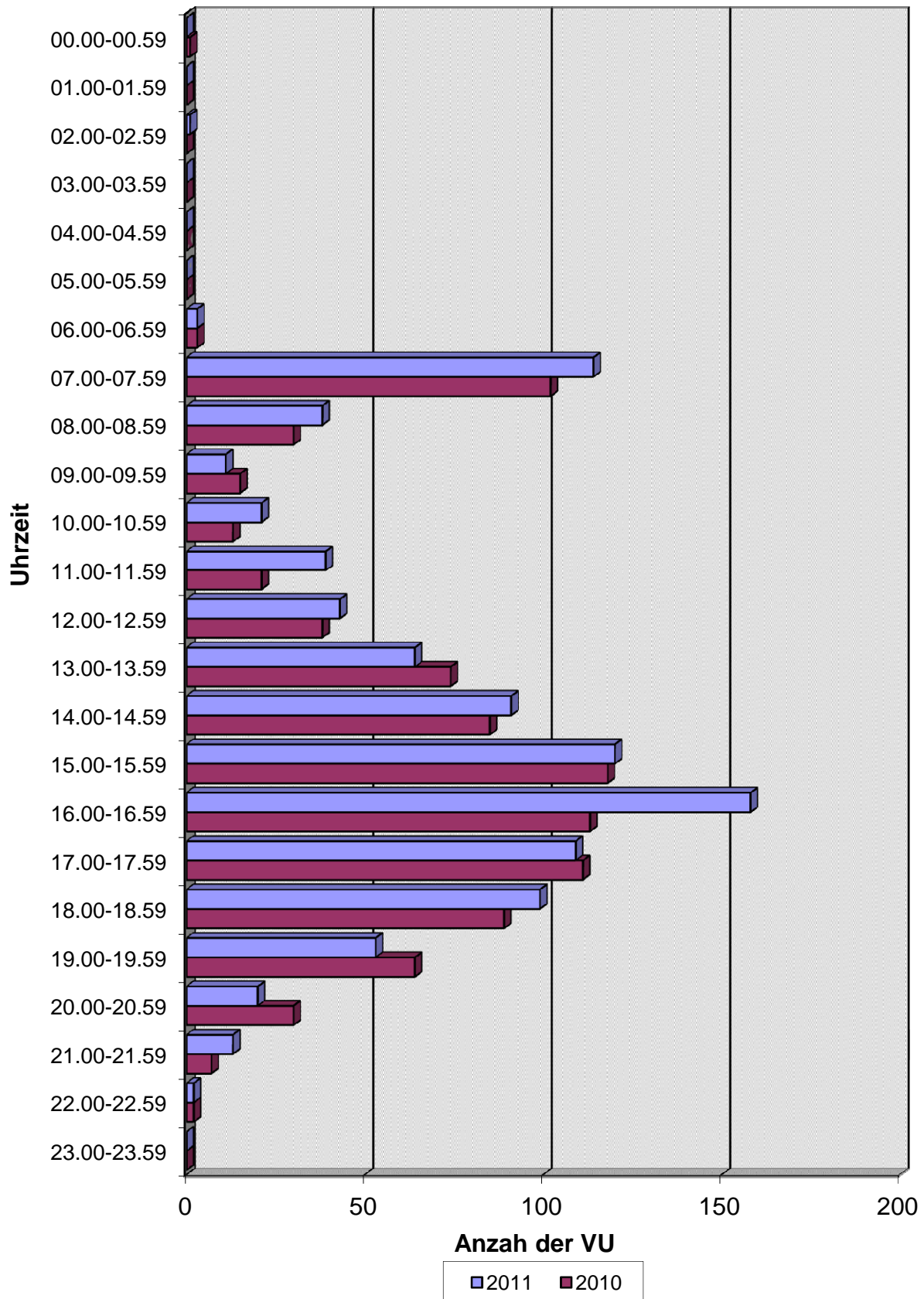

Verkehrsunfälle(VU) mit Beteiligung von Kindern nach Verwaltungsbezirken und Wochentagen 2011

Verwaltungsbezirke	Wochentag						
	So	Mo	Di	Mi	Do	Fr	Sa
Mitte	7	15	23	17	16	14	11
Friedrichshain-Kreuzberg	9	14	15	17	26	11	8
Pankow	9	22	28	21	14	13	9
Charlottenburg-Wilmersdorf	12	9	19	17	11	14	5
Spandau	8	19	9	9	8	9	3
Steglitz-Zehlendorf	6	12	14	9	16	19	9
Tempelhof-Schöneberg	7	11	14	7	6	19	14
Neukölln	5	20	13	15	18	13	10
Treptow-Köpenick	6	14	13	14	11	20	8
Marzahn-Hellersdorf	6	13	7	5	8	7	7
Lichtenberg	4	14	13	11	9	8	8
Reinickendorf	4	6	13	10	13	12	7
Berlin	83	169	181	152	156	159	99

Abweichung zum Vorjahr in + -%

Verwaltungsbezirke	Wochentag						
	So	Mo	Di	Mi	Do	Fr	Sa
Mitte	75,00	0,00	35,29	-5,56	33,33	-44,00	120,00
Friedrichshain-Kreuzberg	80,00	7,69	7,14	21,43	100,00	10,00	33,33
Pankow	28,57	10,00	75,00	10,53	-12,50	-38,10	-25,00
Charlottenburg-Wilmersdorf	200,00	28,57	171,43	112,50	-8,33	-33,33	-44,44
Spandau	100,00	58,33	-18,18	125,00	14,29	28,57	-25,00
Steglitz-Zehlendorf	-14,29	-7,69	16,67	-35,71	6,67	72,73	0,00
Tempelhof-Schöneberg	75,00	0,00	-22,22	-46,15	-57,14	90,00	27,27
Neukölln	0,00	11,11	8,33	36,36	5,88	-18,75	0,00
Treptow-Köpenick	20,00	7,69	-18,75	0,00	-8,33	66,67	0,00
Marzahn-Hellersdorf	100,00	550,00	-22,22	-44,44	-50,00	-30,00	16,67
Lichtenberg	-20,00	55,56	44,44	0,00	-18,18	-27,27	14,29
Reinickendorf	-50,00	-45,45	62,50	0,00	8,33	0,00	0,00
Berlin	36,07	17,36	21,48	4,83	-0,64	-4,22	5,32

Verkehrsunfälle(VU) mit Beteiligung von Kindern Wochentagen

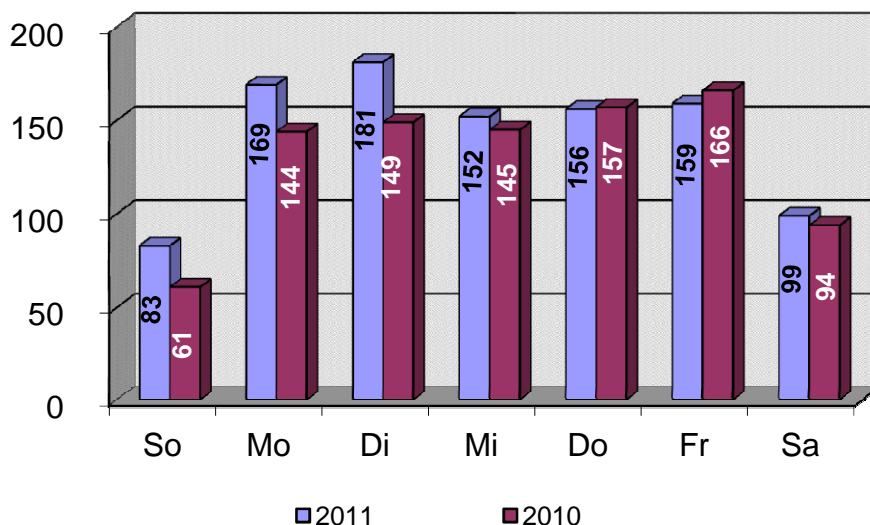

Verkehrsunfälle(VU) mit Beteiligung von Kindern nach Polizeiabschnitten/Direktionen und Wochentagen 2011

Polizeiabschnitte/ Direktionen	Wochentag						
	So	Mo	Di	Mi	Do	Fr	Sa
A11	0	2	6	4	3	4	4
A12	4	4	7	6	10	8	3
A13	2	3	13	6	6	5	4
A14	4	12	7	3	4	6	2
A15	2	5	3	6	1	1	3
A16	1	2	5	6	3	1	0
Direktion 1	13	28	41	31	27	25	16
A21	3	13	6	3	3	4	1
A22	3	4	2	4	1	2	2
A23	5	5	2	5	5	4	2
A24	2	2	8	4	0	3	1
A25	3	1	7	4	7	7	2
A26	3	2	3	2	3	2	0
A27	1	1	0	4	0	1	0
Direktion 2	20	28	28	26	19	23	8
A31	0	2	2	0	2	1	0
A32	0	1	2	2	1	0	0
A33	1	1	3	2	5	3	0
A34	1	0	6	0	0	4	2
A35	3	3	5	6	0	3	4
A36	2	8	5	7	8	3	5
Direktion 3	7	15	23	17	16	14	11
A41	1	1	0	1	0	4	2
A42	4	3	2	4	3	4	5
A43	2	6	3	5	7	8	2
A44	1	2	5	2	0	6	4
A45	2	2	4	3	3	3	4
A46	2	4	7	1	6	8	3
A47	1	5	7	0	3	5	3
Direktion 4	13	23	28	16	22	38	23
A52	3	5	5	3	6	0	2
A53	1	4	6	6	13	5	5
A54	0	4	3	4	5	6	6
A55	2	6	2	8	7	0	2
A56	3	10	8	3	6	7	2
A51	5	5	4	8	7	6	1
Direktion 5	14	34	28	32	44	24	18
A61	1	6	8	7	4	5	4
A62	3	6	5	5	5	3	3
A63	3	7	2	0	3	4	4
A64	3	8	5	4	5	3	4
A65	3	5	3	7	5	10	6
A66	3	9	10	7	6	10	2
Direktion 6	16	41	33	30	28	35	23
Berlin	83	169	181	152	156	159	99

Verkehrsunfälle(VU) mit Beteiligung von Kindern nach Polizeiabschnitten/Direktionen und Wochentagen

Abweichung zum Vorjahr in + -%							
Polizeiabschnitte/ Direktionen	Wochentag						
	So	Mo	Di	Mi	Do	Fr	Sa
A11	-100,00	-60,00	100,00	-20,00	-57,14	0,00	33,33
A12	33,33	-33,33	40,00	20,00	100,00	0,00	-25,00
A13	0,00	-62,50	333,33	-25,00	200,00	-16,67	33,33
A14	100,00	50,00	-22,22	-25,00	-55,56	0,00	-50,00
A15		150,00	0,00	20,00	-50,00	-75,00	-25,00
A16	-66,67	0,00	400,00	200,00	0,00	-80,00	-100,00
Direktion 1	-13,33	-9,68	70,83	6,90	-3,57	-24,24	-15,79
A21	0,00	85,71	0,00	200,00	50,00	0,00	-66,67
A22		33,33		33,33	-83,33	-33,33	
A23	400,00	66,67	-60,00	66,67	66,67	33,33	100,00
A24	100,00	0,00	300,00	100,00	-100,00	-50,00	0,00
A25	200,00	-50,00	75,00	300,00	40,00	75,00	-33,33
A26	200,00	0,00	200,00			-66,67	-100,00
A27	0,00			100,00		-50,00	-100,00
Direktion 2	150,00	47,37	55,56	116,67	0,00	-17,86	-38,46
A31		100,00	-33,33	-100,00	-33,33	-66,67	
A32	-100,00			-33,33	0,00	-100,00	-100,00
A33		-66,67	0,00	100,00	400,00	-40,00	
A34	0,00	-100,00	200,00	-100,00			
A35		50,00	66,67	50,00	-100,00	-57,14	300,00
A36	0,00	33,33	-16,67	16,67	60,00	-50,00	66,67
Direktion 3	75,00	0,00	35,29	-5,56	33,33	-44,00	120,00
A41		0,00	-100,00	-50,00	-100,00	-20,00	100,00
A42	33,33	200,00	-60,00	100,00	0,00	300,00	66,67
A43	-33,33	100,00	-40,00	66,67	75,00	166,67	0,00
A44	0,00	-60,00	66,67	-60,00	-100,00	500,00	33,33
A45	100,00	-66,67	0,00	0,00	-40,00	-50,00	100,00
A46	-33,33	0,00	133,33	-87,50	0,00	300,00	-40,00
A47		25,00	-12,50	-100,00	-50,00	66,67	-25,00
Direktion 4	18,18	-4,17	-6,67	-40,74	-24,14	80,95	15,00
A52	-25,00	0,00	25,00	0,00	100,00	-100,00	100,00
A53	0,00	0,00	-14,29	50,00	85,71	-16,67	25,00
A54	-100,00	300,00	-25,00	-33,33	-28,57	50,00	100,00
A55	0,00	-14,29	-60,00	300,00	75,00	-100,00	-50,00
A56	200,00	11,11	166,67	0,00	0,00	0,00	-33,33
A51		0,00	33,33	14,29	133,33	100,00	0,00
Direktion 5	40,00	9,68	7,69	28,00	46,67	-7,69	12,50
A61	-50,00	20,00	60,00	40,00	-50,00	25,00	33,33
A62	200,00	500,00	0,00	150,00	-37,50	0,00	-40,00
A63	50,00	600,00	-50,00	-100,00	-62,50	-42,86	300,00
A64	0,00	100,00	25,00	-33,33	66,67	-57,14	0,00
A65	200,00	66,67	-57,14	0,00	-37,50	400,00	0,00
A66	-25,00	-10,00	11,11	0,00	50,00	0,00	0,00
Direktion 6	23,08	70,83	-2,94	-11,76	-28,21	6,06	9,52
Berlin	36,07	17,36	21,48	4,83	-0,64	-4,22	5,32

Verkehrsunfälle(VU) mit Beteiligung von Kindern nach Direktionen und Wochentagen 2011

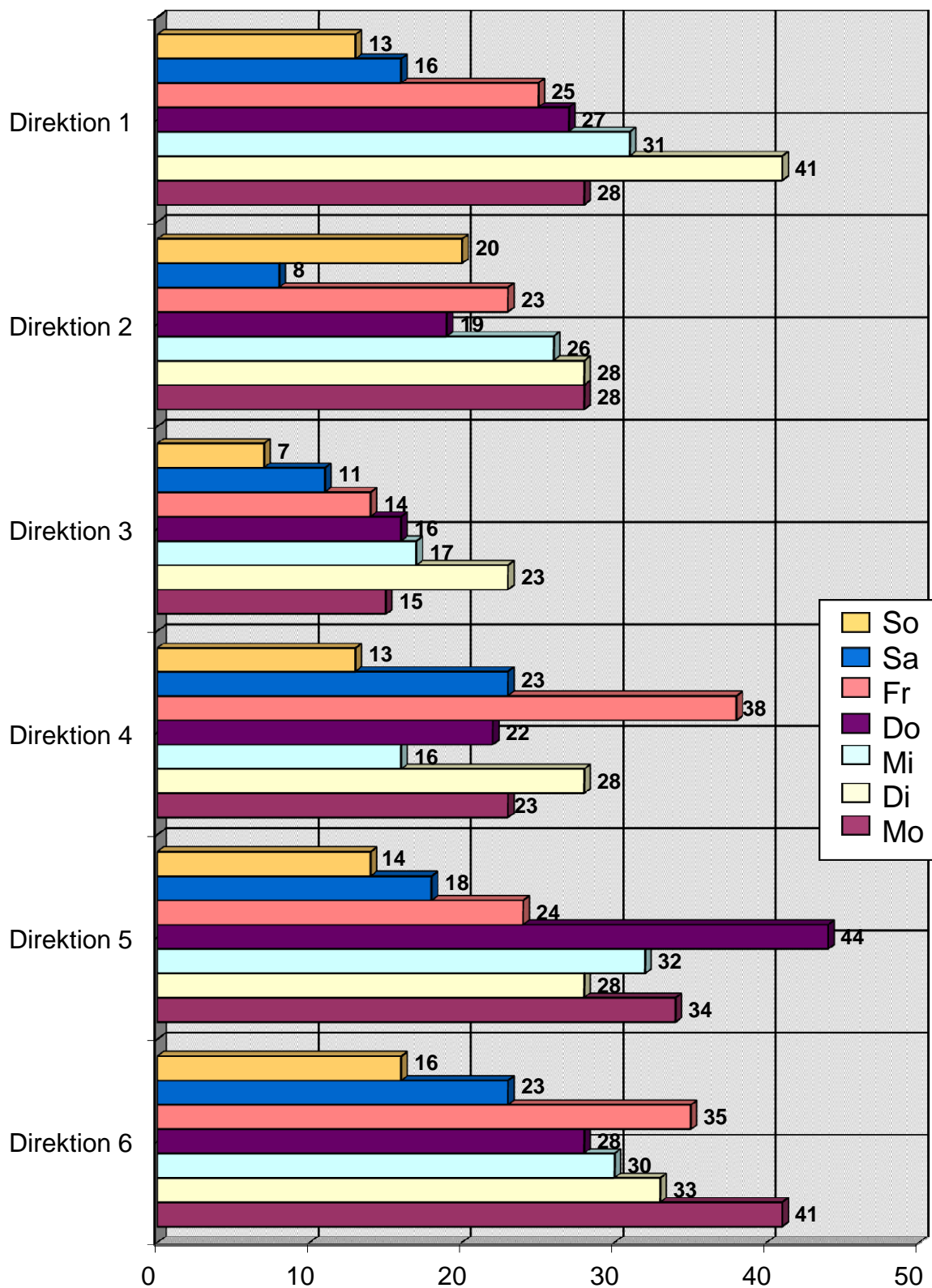

Unfallverursacher nach Altersgruppen und Verwaltungsbezirken 2011

Verwaltungsbezirke	Altersgruppe							Unbe- kannt	Gesamt
	Kinder 0 -14 Jahre	Jugendliche 15-17 Jahre	junge Erwachsene 18-24 Jahre	Erwachsene 25-44 Jahre	Erwachsene 45- 64 Jahre	Senioren > 64 Jahre			
Mitte	72	0	3	11	13	2	10	111	
Friedrichshain-Kreuzberg	77	0	2	7	11	4	6	107	
Pankow	83	0	3	17	13	5	7	128	
Charlottenburg-Wilmersdorf	67	0	3	8	7	3	6	94	
Spandau	47	0	2	7	7	4	5	72	
Steglitz-Zehlendorf	53	1	1	14	16	5	7	97	
Tempelhof-Schöneberg	46	0	2	14	12	3	12	89	
Neukölln	64	0	4	16	7	5	2	98	
Treptow-Köpenick	71	0	1	6	10	4	8	100	
Marzahn-Hellersdorf	43	0	0	2	7	2	2	56	
Lichtenberg	57	0	1	8	4	1	2	73	
Reinickendorf	54	0	0	5	6	5	3	73	
Berlin	734	1	22	115	113	43	70	1098	

Verwaltungsbezirke	Abweichung zum Vorjahr in + - %							Unbe- kannt	Gesamt
	Kinder 0 -14 Jahre	Jugendliche 15-17 Jahre	junge Erwachsene 18-24 Jahre	Erwachsene 25-44 Jahre	Erwachsene 45- 64 Jahre	Senioren > 64 Jahre			
Mitte	9,09		50,00	-31,25	0,00	-50,00	0,00	0,00	
Friedrichshain-Kreuzberg	45,28		-50,00	-41,67	83,33	300,00	-14,29	28,92	
Pankow	-1,19		0,00	21,43	8,33	0,00	16,67	3,23	
Charlottenburg-Wilmersdorf	21,82		200,00	300,00	-41,67	50,00	50,00	23,68	
Spandau	38,24		100,00	0,00	40,00	0,00	25,00	30,91	
Steglitz-Zehlendorf	0,00		0,00	133,33	6,67	0,00	-22,22	8,99	
Tempelhof-Schöneberg	-25,81		-50,00	100,00	9,09	-40,00	140,00	-5,32	
Neukölln	-1,54		-55,56	166,67	-12,50	-16,67	0,00	2,08	
Treptow-Köpenick	14,52		0,00	-53,85	-16,67	300,00	14,29	3,09	
Marzahn-Hellersdorf	10,26			-50,00	-12,50	100,00	-66,67	-3,45	
Lichtenberg	16,33		-80,00	33,33	0,00	0,00	-33,33	5,80	
Reinickendorf	1,89			-16,67	-33,33	25,00	200,00	-3,95	
Berlin	8,74	-50,00	-35,29	16,16	-1,74	10,26	9,38	6,81	

Unfallverursacher nach Altersgruppen

2011

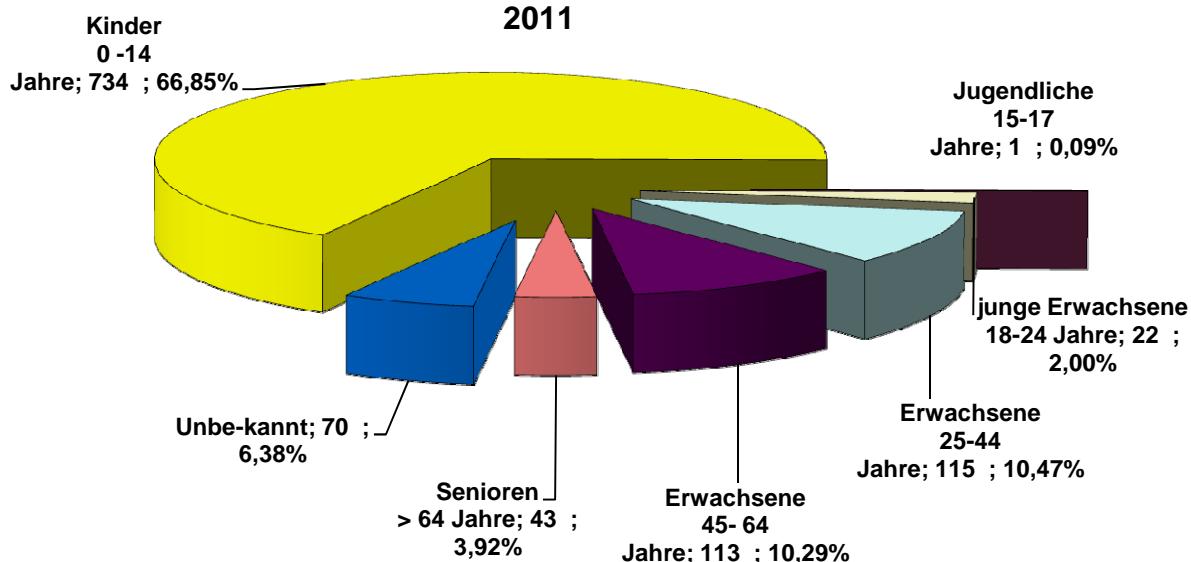

Unfallverursacher nach Altersgruppen und Polizeiabschnitten / Direktionen 2011

Polizeiabschnitte/ Direktionen	Altersgruppe							Unbe- kannt	Gesamt
	Kinder 0 -14 Jahre	Jugendliche 15-17 Jahre	junge Erwachsene 18-24 Jahre	Erwachsene 25-44 Jahre	Erwachsene 45- 64 Jahre	Senioren > 64 Jahre			
A11	17	0	0	2	2	2	1	24	
A12	37	0	0	3	4	3	2	49	
A13	30	0	1	4	6	2	2	45	
A14	29	0	1	6	2	2	2	42	
A15	11	0	1	5	4	1	0	22	
A16	13	0	0	2	1	0	3	19	
Direktion 1	137	0	3	22	19	10	10	201	
A21	25	0	1	2	3	2	3	36	
A22	15	0	0	0	1	1	1	18	
A23	19	0	1	5	4	2	1	32	
A24	16	0	0	3	3	0	0	22	
A25	26	0	1	3	1	0	2	33	
A26	9	0	1	1	1	2	2	16	
A27	4	0	1	1	1	0	2	9	
Direktion 2	114	0	5	15	14	7	11	166	
A31	3	0	0	1	2	1	0	7	
A32	4	0	1	0	1	0	0	6	
A33	9	0	0	5	3	0	0	17	
A34	11	0	1	0	1	0	0	13	
A35	15	0	0	2	6	0	4	27	
A36	30	0	1	3	0	1	6	41	
Direktion 3	72	0	3	11	13	2	10	111	
A41	5	0	0	2	1	0	1	9	
A42	11	0	1	9	4	0	3	28	
A43	21	0	1	5	9	3	2	41	
A44	14	0	0	1	5	2	3	25	
A45	15	0	0	3	2	0	2	22	
A46	17	1	0	6	5	2	3	34	
A47	16	0	1	2	2	1	5	27	
Direktion 4	99	1	3	28	28	8	19	186	
A52	16	0	0	1	6	2	1	26	
A53	32	0	0	3	2	2	4	43	
A54	22	0	0	4	1	1	0	28	
A55	16	0	3	7	3	0	0	29	
A56	26	0	1	5	3	4	2	41	
A51	29	0	2	3	3	0	1	38	
Direktion 5	141	0	6	23	18	9	8	205	
A61	30	0	0	2	3	0	2	37	
A62	26	0	0	0	4	2	1	33	
A63	17	0	0	2	3	0	1	23	
A64	27	0	1	6	1	1	0	36	
A65	31	0	1	4	3	1	5	45	
A66	40	0	0	2	7	3	3	55	
Direktion 6	171	0	2	16	21	7	12	229	
Berlin	734	1	22	115	113	43	70	1098	

Unfallverursacher nach Altersgruppen und Polizeiabschnitten / Direktionen

Polizeiabschnitte/ Direktionen	Abweichung zum Vorjahr in + - %							
	Kinder 0 -14 Jahre	Jugendliche 15-17 Jahre	junge Erwachsene 18-24 Jahre	Erwachsene 25-44 Jahre	Erwachsene 45- 64 Jahre	Senioren > 64 Jahre	Unbe- kannt	Gesamt
A11	-32,00			-50,00	-50,00			-29,41
A12	32,14			50,00	-20,00	-25,00	100,00	16,67
A13	11,11		0,00	0,00	500,00	0,00	-33,33	18,42
A14	-17,14			200,00	-75,00		0,00	-10,64
A15	10,00		-50,00	-28,57	100,00	0,00		0,00
A16	8,33			100,00	0,00		200,00	11,76
Direktion 1	0,00		-50,00	10,00	-9,52	11,11	42,86	0,50
A21	47,06		0,00	-50,00	0,00	100,00	50,00	28,57
A22	15,38				0,00	0,00	-50,00	-5,26
A23	46,15			66,67	100,00	0,00	-50,00	45,45
A24	6,67				50,00			22,22
A25	73,33				-80,00			50,00
A26	-10,00			0,00	-75,00		100,00	0,00
A27	-33,33							50,00
Direktion 2	28,09		150,00	66,67	-17,65	16,67	37,50	26,72
A31	-66,67			-50,00	100,00	0,00		-46,15
A32	-42,86				0,00			-50,00
A33	28,57			150,00	0,00			6,25
A34	175,00				-66,67			30,00
A35	7,14			100,00	200,00		100,00	35,00
A36	20,00		0,00	-57,14			50,00	2,50
Direktion 3	9,09		50,00	-31,25	0,00	-50,00	0,00	0,00
A41	-58,33				-50,00		0,00	-43,75
A42	-15,38		0,00	800,00	100,00		200,00	55,56
A43	31,25		0,00		50,00	50,00	100,00	57,69
A44	-17,65			-66,67	66,67	-33,33		-3,85
A45	-11,76			50,00	-33,33		-66,67	-24,14
A46	-15,00			50,00	-16,67	0,00	50,00	0,00
A47	-20,00		-50,00	-33,33	-50,00	-50,00	66,67	-20,59
Direktion 4	-13,91		-40,00	115,38	7,69	-20,00	35,71	1,64
A52	23,08			-75,00	500,00		-66,67	4,00
A53	28,00			0,00	-33,33	100,00	33,33	22,86
A54	15,79			33,33	-50,00	-50,00		0,00
A55	-23,81		50,00	600,00	0,00			-3,33
A56	4,00		-80,00	400,00	0,00	100,00	100,00	10,81
A51	93,33			-50,00	50,00		0,00	58,33
Direktion 5	19,49		-53,85	27,78	28,57	28,57	-11,11	14,53
A61	7,14			0,00	50,00		100,00	5,71
A62	73,33				-20,00	100,00	-50,00	32,00
A63	-29,17			0,00	0,00		-75,00	-30,30
A64	28,57		-66,67	50,00	-50,00	0,00		5,88
A65	14,81			-20,00	-57,14	0,00	400,00	9,76
A66	14,29			-75,00	40,00		-50,00	-1,79
Direktion 6	14,00		-66,67	-30,43	-12,50	133,33	-25,00	2,23
Berlin	8,74	-50,00	-35,29	16,16	-1,74	10,26	9,38	6,81

Unfallverursacher nach Altersgruppen und Direktionen

2011

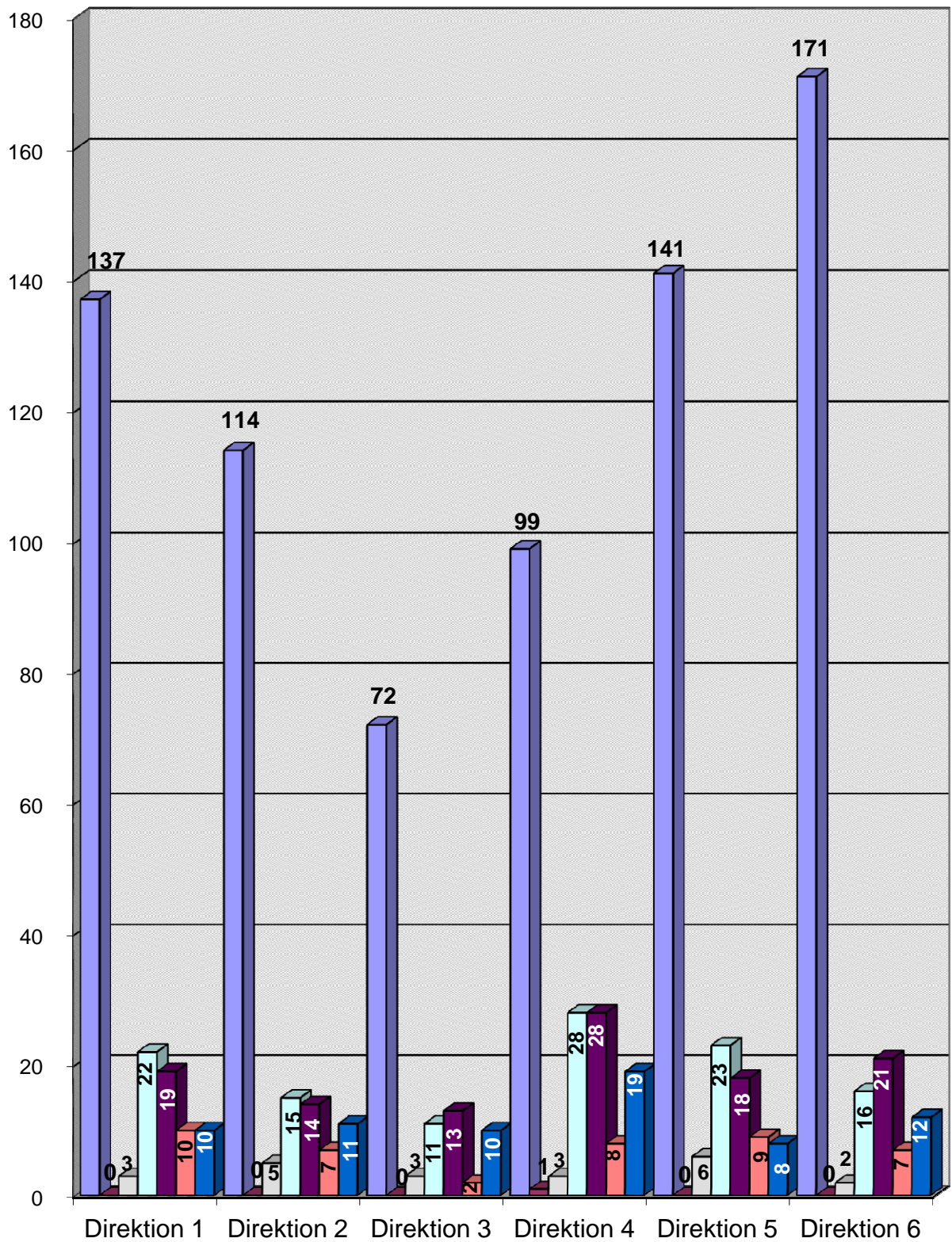

■ Kinder 0-14 Jahre
■ Jugendliche 15-17 Jahre
■ junge Erwachsene 18-24 Jahre
■ Erwachsene 25-44 Jahre
■ Erwachsene 45-64 Jahre
■ Senioren > 64 Jahre
■ Unbekannt

Unfallverursachende Kinder nach Altersgruppen und Verwaltungsbezirken 2011

Verwaltungsbezirke	Altersgruppe							
	0 - 2 Jahre	3 - 4 Jahre	5 - 6 Jahre	7 - 8 Jahre	9 - 10 Jahre	11 - 12 Jahre	13 - 14 Jahre	Gesamt
Mitte	1	5	7	9	22	14	14	72
Friedrichshain-Kreuzberg	2	8	5	14	19	17	12	77
Pankow	1	1	7	11	15	25	23	83
Charlottenburg-Wilmersdorf	0	5	4	11	12	19	16	67
Spandau	0	6	4	7	8	14	8	47
Steglitz-Zehlendorf	0	3	4	2	8	20	16	53
Tempelhof-Schöneberg	0	2	0	8	7	22	7	46
Neukölln	2	5	7	7	10	15	18	64
Treptow-Köpenick	0	3	1	12	12	15	28	71
Marzahn-Hellersdorf	0	1	3	10	8	13	8	43
Lichtenberg	0	3	2	14	14	11	13	57
Reinickendorf	0	1	2	8	9	13	21	54
Berlin	6	43	46	113	144	198	184	734

Verwaltungsbezirke	Abweichung zum Vorjahr in %							
	0 - 2 Jahre	3 - 4 Jahre	5 - 6 Jahre	7 - 8 Jahre	9 - 10 Jahre	11 - 12 Jahre	13 - 14 Jahre	Gesamt
Mitte	-50,00	-37,50	0,00	28,57	83,33	-26,32	27,27	9,09
Friedrichshain-Kreuzberg	100,00	14,29	0,00	133,33	35,71	112,50	0,00	45,28
Pankow	0,00		0,00	-8,33	0,00	-3,85	0,00	-1,19
Charlottenburg-Wilmersdorf		150,00	0,00	10,00	50,00	26,67	0,00	21,82
Spandau		500,00	33,33	16,67	-27,27	55,56	100,00	38,24
Steglitz-Zehlendorf			100,00	-77,78	-20,00	33,33	-5,88	0,00
Tempelhof-Schöneberg		0,00		-11,11	-50,00	83,33	-69,57	-25,81
Neukölln	100,00	66,67	-30,00	-56,25	25,00	0,00	50,00	-1,54
Treptow-Köpenick		0,00	-50,00	100,00	71,43	0,00	-3,45	14,52
Marzahn-Hellersdorf			50,00	-9,09	14,29	116,67	-33,33	10,26
Lichtenberg			0,00	40,00	-6,67	-21,43	85,71	16,33
Reinickendorf		-50,00	0,00	0,00	12,50	-23,53	31,25	1,89
Berlin	-25,00	53,57	-2,13	2,73	11,63	15,79	1,10	8,74

Unfallverursachende Kinder nach Altersgruppen 2011

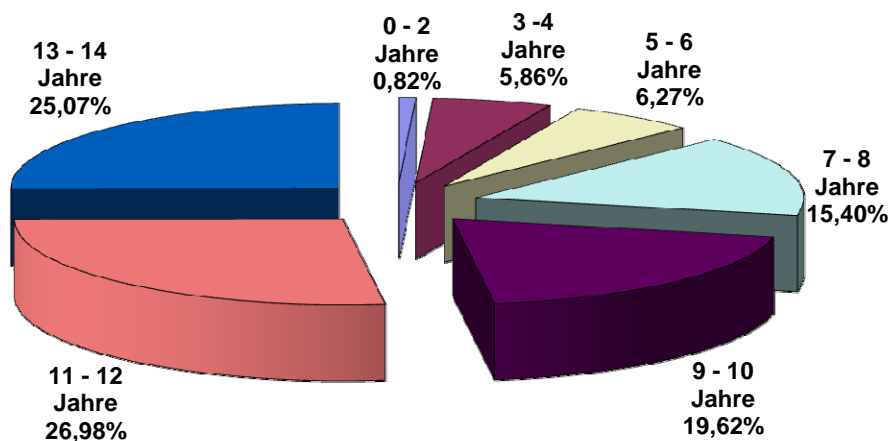

Unfallverursachende Kinder nach Altersgruppen und Polizeiabschnitten / Direktionen 2011

Polizeiabschnitte/ Direktionen	Altersgruppe							Gesamt
	0 - 2 Jahre	3 - 4 Jahre	5 - 6 Jahre	7 - 8 Jahre	9 - 10 Jahre	11 - 12 Jahre	13 - 14 Jahre	
A11	0	0	0	3	1	7	6	17
A12	0	1	2	5	8	6	15	37
A13	0	0	4	5	5	8	8	30
A14	0	1	0	3	8	9	8	29
A15	1	0	2	2	0	4	2	11
A16	0	0	1	1	2	4	5	13
Direktion 1	1	2	9	19	24	38	44	137
A21	0	4	3	4	4	7	3	25
A22	0	1	0	4	3	4	3	15
A23	0	2	1	3	4	6	3	19
A24	0	0	1	2	3	7	3	16
A25	0	1	2	3	5	8	7	26
A26	0	2	0	1	1	1	4	9
A27	0	1	1	1	0	0	1	4
Direktion 2	0	11	8	18	20	33	24	114
A31	1	0	0	1	0	1	0	3
A32	0	1	0	1	0	1	1	4
A33	0	0	0	1	4	3	1	9
A34	0	2	1	0	1	2	5	11
A35	0	0	2	4	5	3	1	15
A36	0	2	4	2	12	4	6	30
Direktion 3	1	5	7	9	22	14	14	72
A41	0	0	0	0	1	3	1	5
A42	0	0	0	4	2	5	0	11
A43	0	1	1	1	3	8	7	21
A44	0	1	0	0	2	10	1	14
A45	0	1	3	0	3	4	4	15
A46	0	1	0	1	2	8	5	17
A47	0	1	0	4	2	4	5	16
Direktion 4	0	5	4	10	15	42	23	99
A52	0	4	0	1	3	4	4	16
A53	1	2	3	6	11	7	2	32
A54	1	3	3	3	4	6	2	22
A55	1	2	2	2	2	2	5	16
A56	0	0	2	2	4	7	11	26
A51	1	2	2	7	5	6	6	29
Direktion 5	4	13	12	21	29	32	30	141
A61	0	1	1	8	8	5	7	30
A62	0	1	1	6	6	5	7	26
A63	0	0	2	4	2	8	1	17
A64	0	2	1	6	6	6	6	27
A65	0	1	1	6	6	8	9	31
A66	0	2	0	6	6	7	19	40
Direktion 6	0	7	6	36	34	39	49	171
Berlin	6	43	46	113	144	198	184	734

Unfallverursachende Kinder nach Altersgruppen und Polizeiabschnitten / Direktionen 2011

Polizeiabschnitte/ Direktionen	Abweichung zum Vorjahr in %							Gesamt
	0 - 2 Jahre	3 - 4 Jahre	5 - 6 Jahre	7 - 8 Jahre	9 - 10 Jahre	11 - 12 Jahre	13 - 14 Jahre	
A11				-40,00	-50,00	-30,00	-14,29	-32,00
A12		0,00	0,00	66,67	33,33	-14,29	66,67	32,14
A13			0,00	150,00	25,00	-11,11	0,00	11,11
A14				-57,14	14,29	0,00	-11,11	-17,14
A15			100,00	-33,33		100,00	-50,00	10,00
A16					-50,00	-33,33	150,00	8,33
Direktion 1	0,00	0,00	0,00	-5,00	4,35	-11,63	12,82	0,00
A21			200,00	100,00	-33,33	16,67	50,00	47,06
A22				33,33	50,00	300,00	-40,00	15,38
A23		100,00	0,00	0,00	33,33	100,00	50,00	46,15
A24			0,00	-60,00		75,00	-25,00	6,67
A25			0,00	200,00	25,00	100,00	75,00	73,33
A26				0,00	-75,00	-75,00	300,00	-10,00
A27		0,00		0,00			-50,00	-33,33
Direktion 2		266,67	14,29	12,50	5,26	37,50	20,00	28,09
A31						-66,67		-66,67
A32		-50,00				-50,00		-42,86
A33				0,00	300,00	50,00	-66,67	28,57
A34			0,00			0,00		175,00
A35			0,00		-16,67	0,00	0,00	7,14
A36		0,00	33,33	-60,00	500,00	-42,86	20,00	20,00
Direktion 3	-50,00	-37,50	0,00	28,57	83,33	-26,32	27,27	9,09
A41					-75,00	200,00	-75,00	-58,33
A42				100,00	-50,00	150,00		-15,38
A43				-80,00	200,00	33,33	75,00	31,25
A44		-50,00			-50,00	25,00	0,00	-17,65
A45			200,00		-50,00	0,00	-20,00	-11,76
A46				-66,67	-33,33	60,00	-37,50	-15,00
A47				33,33	0,00	300,00	-64,29	-20,00
Direktion 4		150,00	33,33	-44,44	-37,50	55,56	-42,50	-13,91
A52				-50,00	0,00	300,00	-20,00	23,08
A53	0,00	-71,43	50,00	100,00	57,14	133,33	0,00	28,00
A54	0,00	200,00	-40,00	-57,14	100,00	100,00		15,79
A55		100,00	0,00	0,00	-50,00	-75,00	25,00	-23,81
A56			-33,33	-71,43	100,00	75,00	37,50	4,00
A51			100,00	600,00	25,00	50,00	20,00	93,33
Direktion 5	100,00	30,00	-20,00	-4,55	31,82	39,13	25,00	19,49
A61			0,00	14,29	60,00	-50,00	40,00	7,14
A62			0,00	50,00	200,00	150,00	40,00	73,33
A63			100,00	-42,86	-60,00	100,00	-85,71	-29,17
A64			0,00	100,00	-40,00	50,00	200,00	28,57
A65		0,00	-50,00	500,00	200,00	33,33	-40,00	14,81
A66		0,00		20,00	20,00	-22,22	35,71	14,29
Direktion 6		133,33	0,00	33,33	17,24	11,43	2,08	14,00
Berlin	-25,00	53,57	-2,13	2,73	11,63	15,79	1,10	8,74

Unfallverursachende Kinder nach Altersgruppen und Verkehrsbeteiligungsart 2011

Altersgruppen der Kinder	Verkehrsbeteiligungsart						Gesamt
	Pkw	Lkw	motorisierte Zweiräder	Fußgänger	Radfahrer	Sonstige*	
0 - 2 Jahre	0	0	0	6	0	0	6
3 - 4 Jahre	0	0	0	33	10	0	43
5 - 6 Jahre	0	0	0	28	18	0	46
7 - 8 Jahre	0	0	0	60	53	0	113
9 - 10 Jahre	0	0	0	73	71	0	144
11 - 12 Jahre	2	0	0	57	139	0	198
13 - 14 Jahre	2	0	0	61	121	0	184
Kinder	4	0	0	318	412	0	734
Altersgruppen der Kinder	Abweichung zum Vorjahr in + - %						Gesamt
	Pkw	Lkw	motorisierte Zweiräder	Fußgänger	Radfahrer	Sonstige*	
0 - 2 Jahre				-25,00			-25,00
3 - 4 Jahre				26,92	400,00		53,57
5 - 6 Jahre				-20,00	50,00		-2,13
7 - 8 Jahre				-6,25	17,78		2,73
9 - 10 Jahre				7,35	16,39		11,63
11 - 12 Jahre				-9,52	28,70		15,79
13 - 14 Jahre				-4,69	2,54		1,10
Kinder	300,00			-3,05	19,08		8,74

Unfallverursachende Kinder 2011

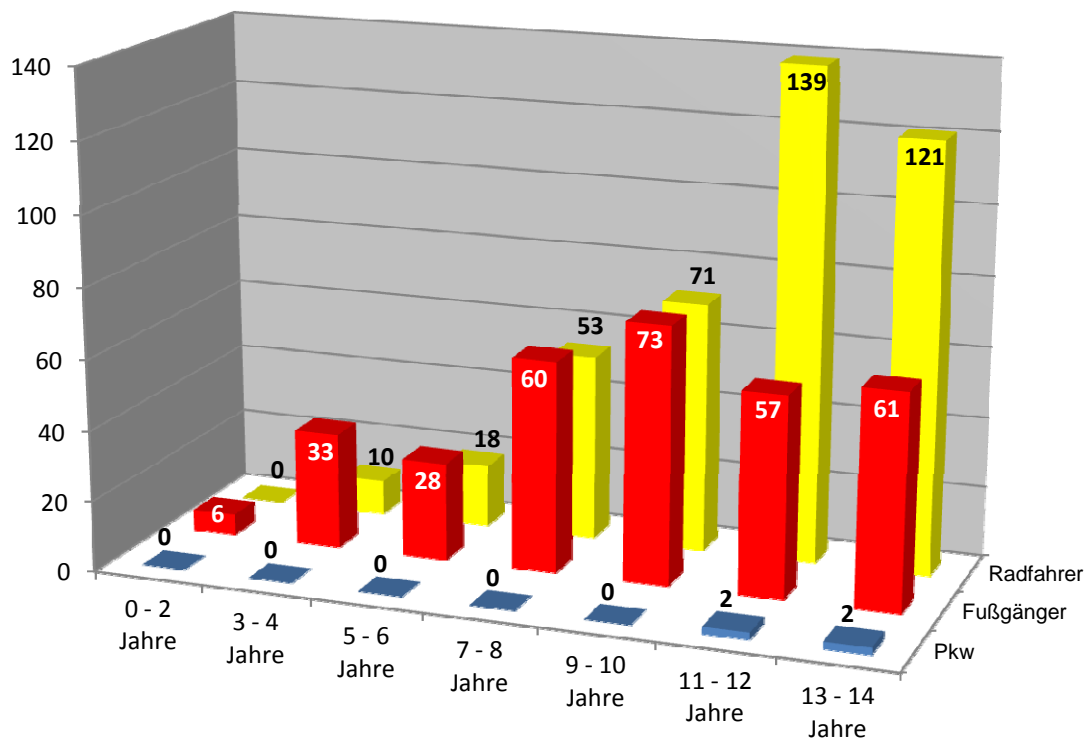

*Sonstige: alle nicht aufgeführten Beteiligungsarten

Unfallverursachende männliche Kinder nach Altersgruppen und Verkehrsbeteiligungsart 2011

Altersgruppen der Kinder	Verkehrsbeteiligungsart						Gesamt
	Pkw	Lkw	motorisierte Zweiräder	Fußgänger	Radfahrer	Sonstige*	
0 - 2 Jahre	0	0	0	4	0	0	4
3 - 4 Jahre	0	0	0	27	6	0	33
5 - 6 Jahre	0	0	0	17	15	0	32
7 - 8 Jahre	0	0	0	39	40	0	79
9 - 10 Jahre	0	0	0	46	50	0	96
11 - 12 Jahre	2	0	0	27	101	0	130
13 - 14 Jahre	2	0	0	30	82	0	114
junge Erwachsene	4	0	0	190	294	0	488

Unfallverursachende weibliche Kinder nach Altersgruppen und Verkehrsbeteiligungsart 2011

Altersgruppen der Kinder	Verkehrsbeteiligungsart						Gesamt
	Pkw	Lkw	motorisierte Zweiräder	Fußgänger	Radfahrer	Sonstige*	
0 - 2 Jahre	0	0	0	2	0	0	2
3 - 4 Jahre	0	0	0	6	4	0	10
5 - 6 Jahre	0	0	0	11	3	0	14
7 - 8 Jahre	0	0	0	21	13	0	34
9 - 10 Jahre	0	0	0	27	21	0	48
11 - 12 Jahre	0	0	0	30	38	0	68
13 - 14 Jahre	0	0	0	31	39	0	70
junge Erwachsene	0	0	0	126	118	0	246

Unfallverursachende Kinder nach Altersgruppen und Geschlecht in Berlin 2011

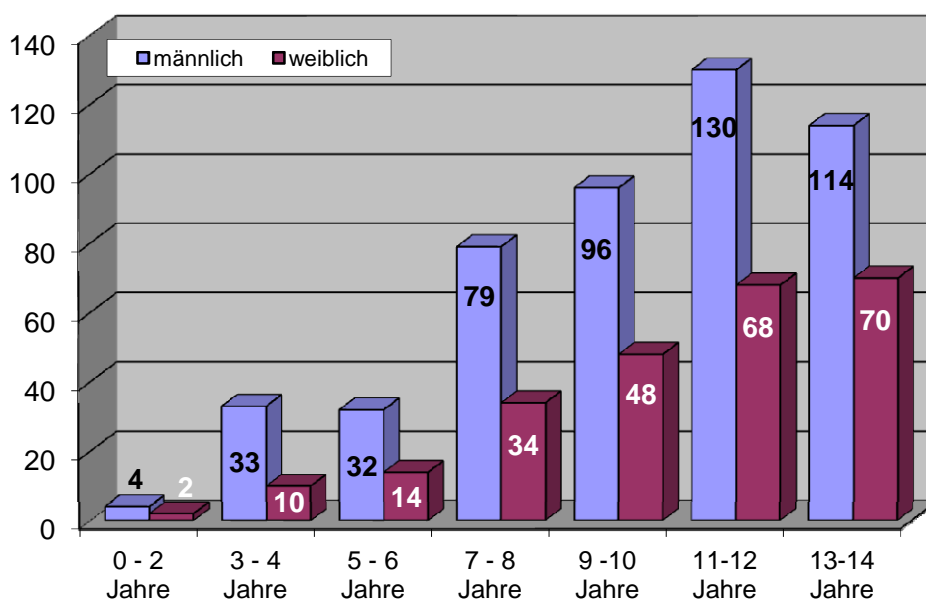

*Sonstige: alle nicht aufgeführten Beteiligungsarten

Unfallverursachende Kinder nach Verkehrsbeteiligungsart und Geschlecht in Berlin 2011

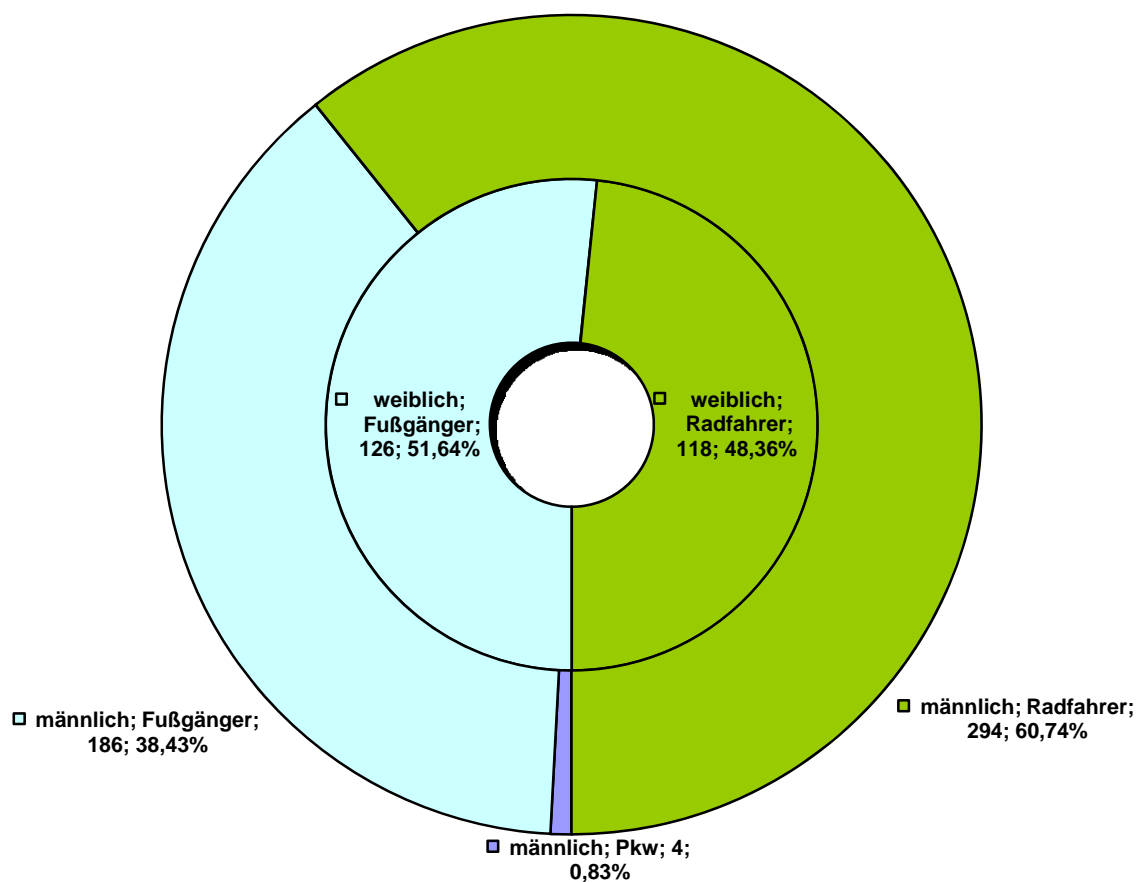

Unfallverursachende Kinder als Radfahrer in Berlin

2011

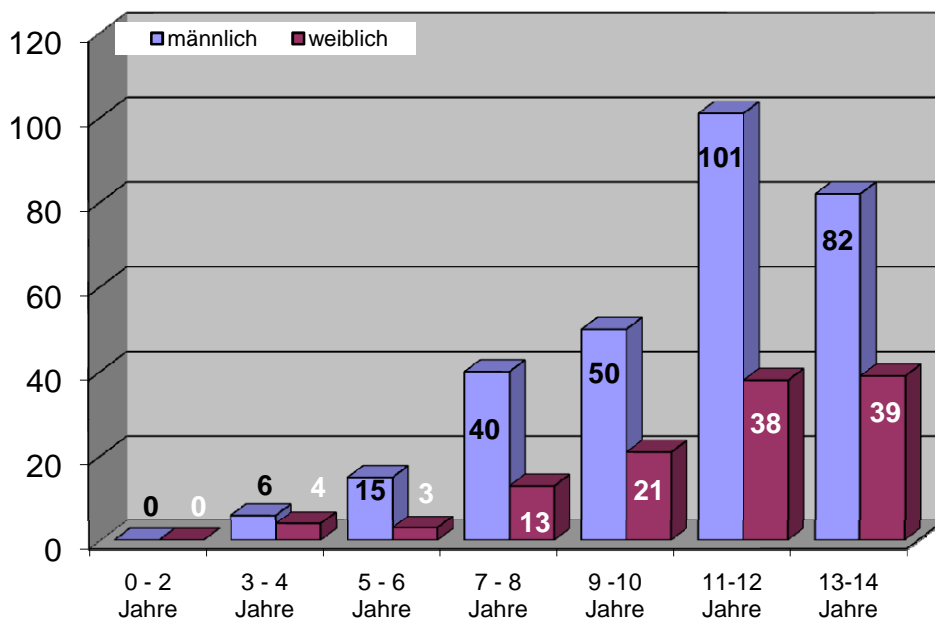

Ausgewählte Unfallursachen der Kinder nach Verkehrsbeteiligungsart 2011

Unfallursachen**	Verkehrsbeteiligungsart						
	Pkw	Lkw	motorisierte Zweiräder	Fußgänger	Radfahrer	Sonstige*	Gesamt
Alkoholeinfluß (01)							
Fahrbahnbenutzung (10)					109		109
Nicht angepaßte Geschwindigkeit (13)	2				22		24
Ungenügender Sicherheitsabstand (14)					83		83
Fahrstreifenwechsel (26)	1				4		5
Vorfahrt nicht gewährt (27,28)					16		16
Nichtbeachten der Regelung (31)					3		3
Fehler beim Abbiegen (35)	1				14		15
Einfahren in den Fließverkehr (37)					142		142
Falsches Verhalten gegenüber Fußgängern (38-42)					13		13
Falsches Verhalten der Fußgänger beim Überschreiten der Fahrbahn							
- LZA / VP-Regelung (60)				52			52
- auf Fußgängerüberwegen (61)				13			13
- Nähe LZA-Furt / F.-Überweg (62)				99			99
- plötzliches Hervortreten (63)				207			207
- Fahrzeugverkehr mißachtet (64)				2			2
- sonstiges Fehlverhalten (65)				5			5
Andere Fehler der Fußgänger (69)							

Unfallursachen**	Abweichung zum Vorjahr in + - %						
	Pkw	Lkw	motorisierte Zweiräder	Fußgänger	Radfahrer	Sonstige*	Gesamt
Alkoholeinfluß (01)							
Fahrbahnbenutzung (10)					18,48		18,48
Nicht angepaßte Geschwindigkeit (13)					-4,35		4,35
Ungenügender Sicherheitsabstand (14)					3,75		2,47
Fahrstreifenwechsel (26)					300,00		400,00
Vorfahrt nicht gewährt (27,28)					23,08		23,08
Nichtbeachten der Regelung (31)					-80,00		-80,00
Fehler beim Abbiegen (35)					16,67		25,00
Einfahren in den Fließverkehr (37)					52,69		52,69
Falsches Verhalten gegenüber Fußgängern (38-42)					85,71		85,71
Falsches Verhalten der Fußgänger beim Überschreiten der Fahrbahn							
- LZA / VP-Regelung (60)				30,00			
- auf Fußgängerüberwegen (61)							
- Nähe LZA-Furt / F.-Überweg (62)				-38,10			
- plötzliches Hervortreten (63)				-9,17			
- Fahrzeugverkehr mißachtet (64)				-11,54			
- sonstiges Fehlverhalten (65)				0,00			
Andere Fehler der Fußgänger (69)				-37,50			

Ausgewählte Unfallursachen von Kindern

■ 2010 ■ 2011

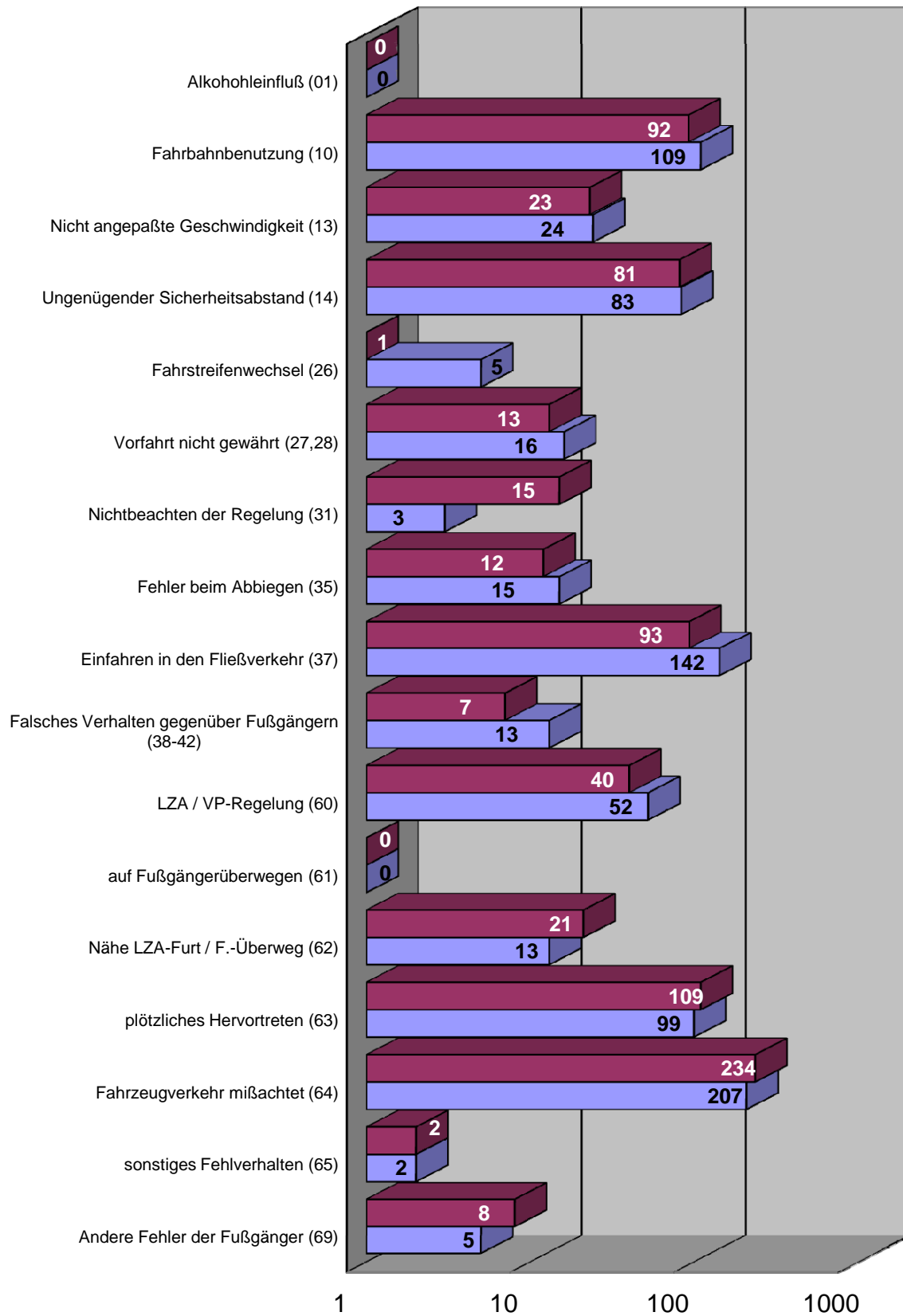

Ausgewählte Unfallursachen männlicher Kinder nach Verkehrsbeteiligungsart 2011

Unfallursachen**	Verkehrsbeteiligungsart						
	Pkw	Lkw	motorisierte Zweiräder	Fußgänger	Radfahrer	Sonstige*	Gesamt
Alkoholeinfluß (01)							
Fahrbahnbenutzung (10)					81		81
Nicht angepaßte Geschwindigkeit (13)	2				14		16
Ungenügender Sicherheitsabstand (14)					60		60
Fahrstreifenwechsel (26)	1				3		4
Vorfahrt nicht gewährt (27,28)					9		9
Nichtbeachten der Regelung (31)					3		3
Fehler beim Abbiegen (35)	1				9		10
Einfahren in den Fließverkehr (37)					103		103
Falsches Verhalten gegenüber Fußgängern (38-42)					9		9
Falsches Verhalten der Fußgänger beim Überschreiten der Fahrbahn							
- LZA / VP-Regelung (60)				33			33
- auf Fußgängerüberwegen (61)				8			8
- Nähe LZA-Furt / F.-Überweg (62)				59			59
- plötzliches Hervortreten (63)				123			123
- Fahrzeugverkehr mißachtet (64)				1			1
- sonstiges Fehlverhalten (65)				2			2
Andere Fehler der Fußgänger (69)							

Unfallursachen**	Abweichung zum Vorjahr in + - %						
	Pkw	Lkw	motorisierte Zweiräder	Fußgänger	Radfahrer	Sonstige*	Gesamt
Alkoholeinfluß (01)							
Fahrbahnbenutzung (10)					22,73		22,73
Nicht angepaßte Geschwindigkeit (13)					-12,50		0,00
Ungenügender Sicherheitsabstand (14)					-3,23		-4,76
Fahrstreifenwechsel (26)							
Vorfahrt nicht gewährt (27,28)					-10,00		-10,00
Nichtbeachten der Regelung (31)					-72,73		-72,73
Fehler beim Abbiegen (35)					12,50		25,00
Einfahren in den Fließverkehr (37)					49,28		49,28
Falsches Verhalten gegenüber Fußgängern (38-42)					125,00		125,00
Falsches Verhalten der Fußgänger beim Überschreiten der Fahrbahn							
- LZA / VP-Regelung (60)				57,14			
- auf Fußgängerüberwegen (61)							
- Nähe LZA-Furt / F.-Überweg (62)				-33,33			
- plötzliches Hervortreten (63)				-14,49			
- Fahrzeugverkehr mißachtet (64)				-19,08			
- sonstiges Fehlverhalten (65)				0,00			
Andere Fehler der Fußgänger (69)				-50,00			

Ausgewählte Unfallursachen weiblicher Kinder nach Verkehrsbeteiligungsart 2011

Unfallursachen**	Verkehrsbeteiligungsart						
	Pkw	Lkw	motorisierte Zweiräder	Fußgänger	Radfahrer	Sonstige*	Gesamt
Alkoholeinfluß (01)							
Fahrbahnbenutzung (10)					28		28
Nicht angepaßte Geschwindigkeit (13)					8		8
Ungenügender Sicherheitsabstand (14)					23		23
Fahrstreifenwechsel (26)					1		1
Vorfahrt nicht gewährt (27,28)					7		7
Nichtbeachten der Regelung (31)							
Fehler beim Abbiegen (35)					5		5
Einfahren in den Fließverkehr (37)					39		39
Falsches Verhalten gegenüber Fußgängern (38-42)					4		4
Falsches Verhalten der Fußgänger beim Überschreiten der Fahrbahn							
- LZA / VP-Regelung (60)				19			19
- auf Fußgängerüberwegen (61)				5			5
- Nähe LZA-Furt / F.-Überweg (62)				40			40
- plötzliches Hervortreten (63)				84			84
- Fahrzeugverkehr mißachtet (64)				1			1
- sonstiges Fehlverhalten (65)				3			3
Andere Fehler der Fußgänger (69)							

Unfallursachen**	Abweichung zum Vorjahr in + - %						
	Pkw	Lkw	motorisierte Zweiräder	Fußgänger	Radfahrer	Sonstige*	Gesamt
Alkoholeinfluß (01)							
Fahrbahnbenutzung (10)					7,69		7,69
Nicht angepaßte Geschwindigkeit (13)					14,29		14,29
Ungenügender Sicherheitsabstand (14)					27,78		27,78
Fahrstreifenwechsel (26)					0,00		0,00
Vorfahrt nicht gewährt (27,28)					133,33		133,33
Nichtbeachten der Regelung (31)							
Fehler beim Abbiegen (35)					25,00		25,00
Einfahren in den Fließverkehr (37)					62,50		62,50
Falsches Verhalten gegenüber Fußgängern (38-42)					33,33		33,33
Falsches Verhalten der Fußgänger beim Überschreiten der Fahrbahn							
- LZA / VP-Regelung (60)				0,00			
- auf Fußgängerüberwegen (61)							
- Nähe LZA-Furt / F.-Überweg (62)				-44,44			
- plötzliches Hervortreten (63)				0,00			
- Fahrzeugverkehr mißachtet (64)				2,44			
- sonstiges Fehlverhalten (65)				0,00			
Andere Fehler der Fußgänger (69)				-25,00			

Ausgewählte Unfallursachen von Kindern nach Geschlecht 2011

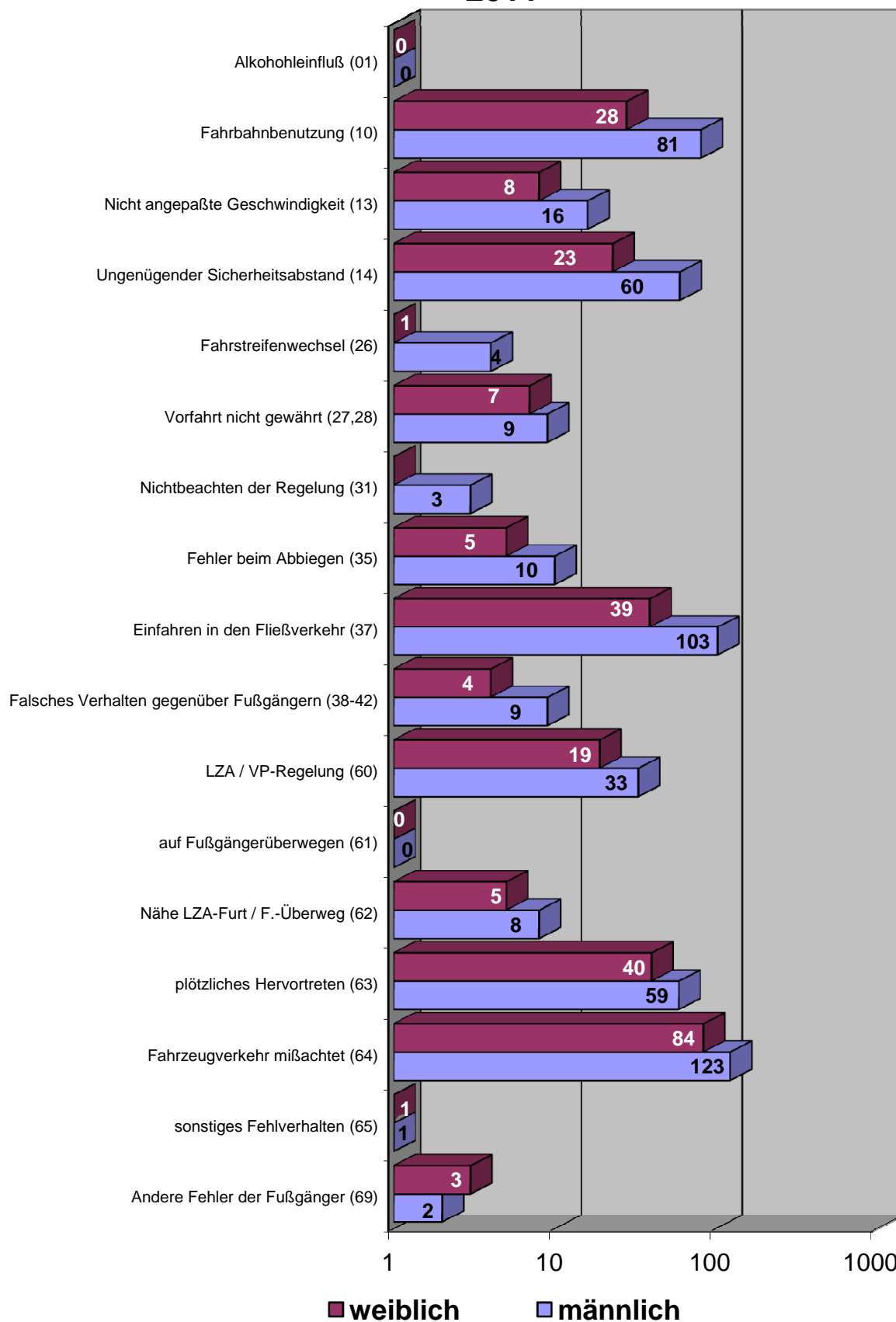

Übersicht der von Verkehrsunfälle mit Beteiligung von Kindern in Berlin 2011

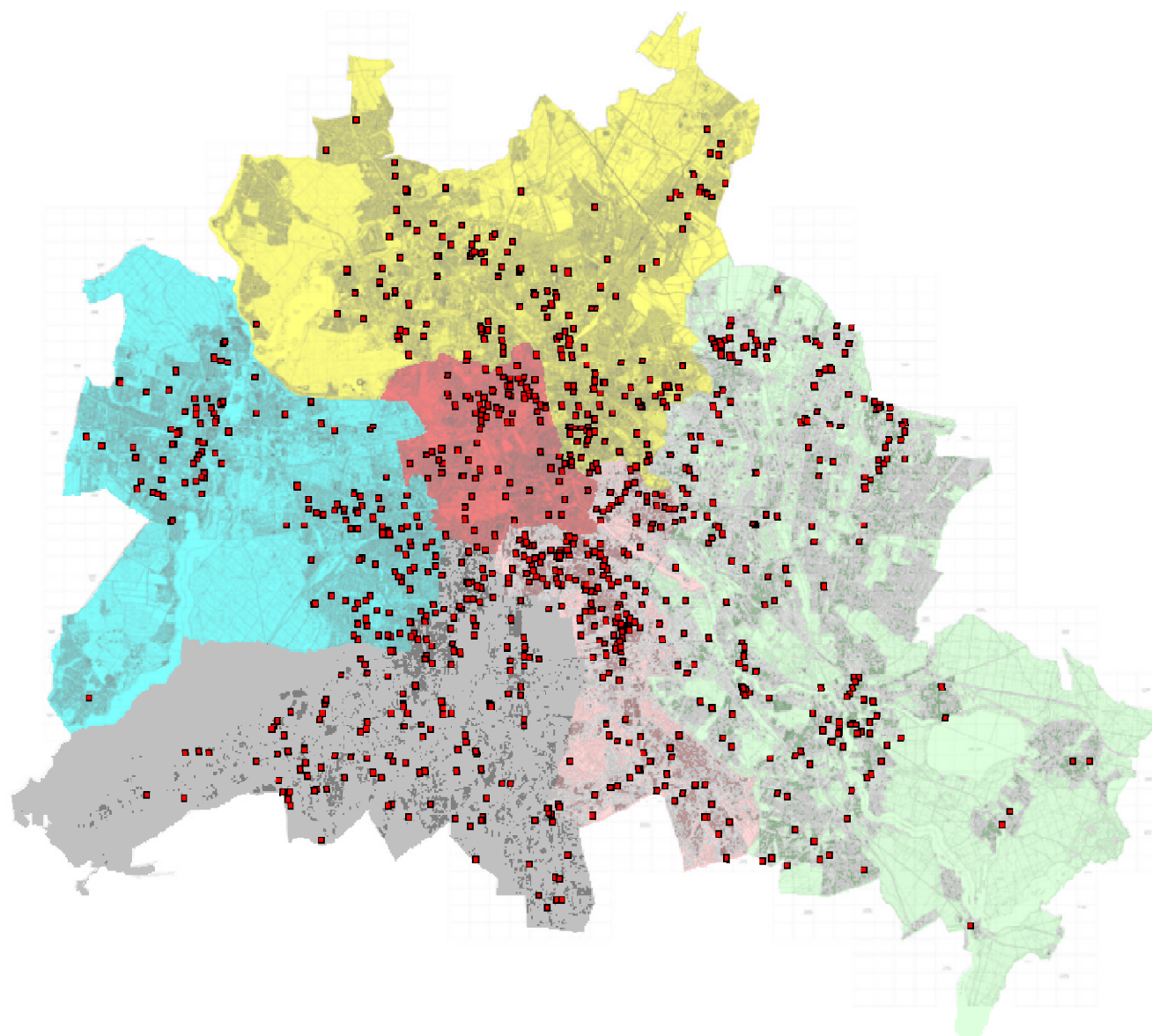

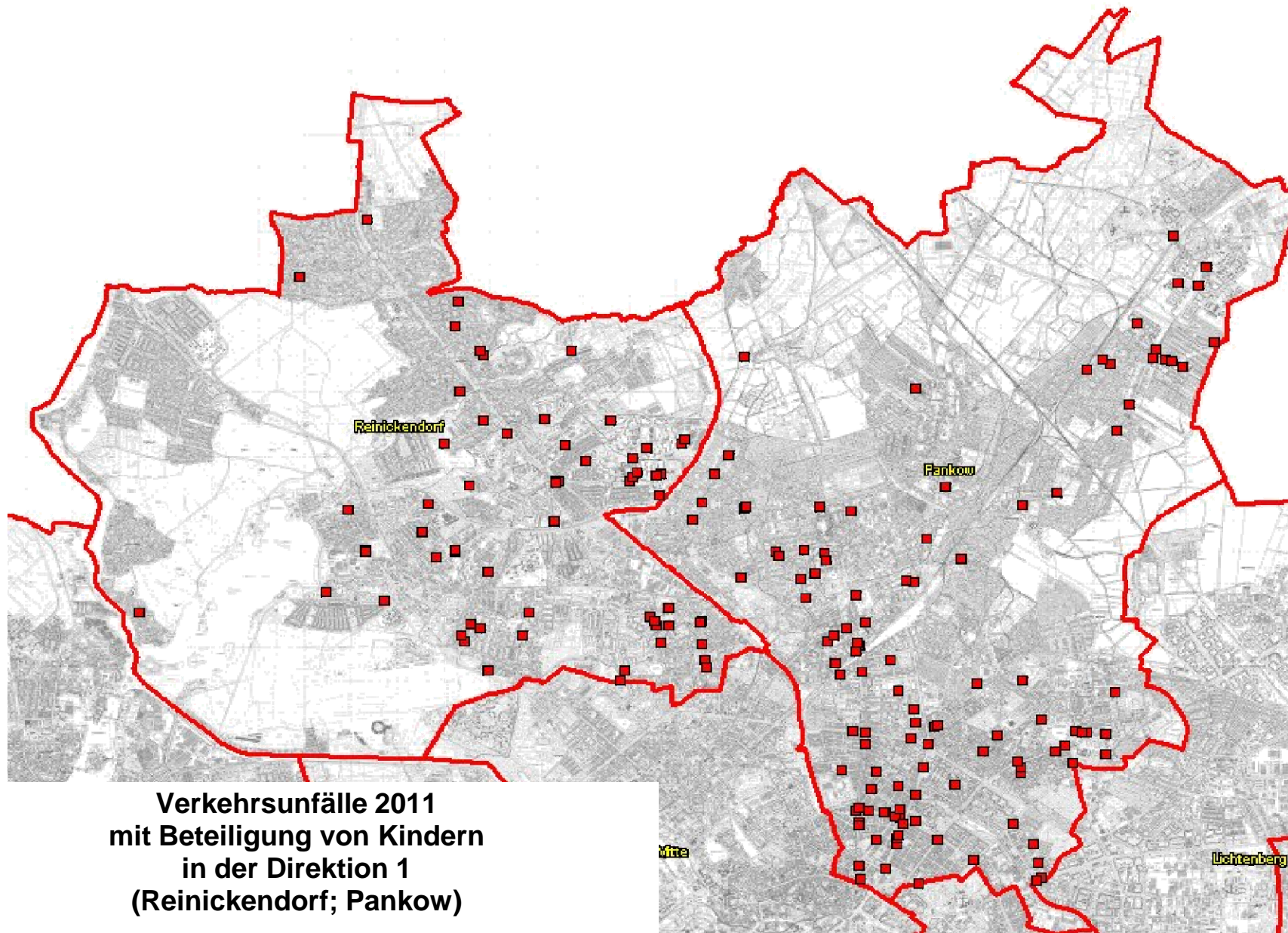

**Verkehrsunfallörtlichkeiten von Kindern
in der Direktion 1
nach Polizeiabschnitten und Bezirken(alt)**

2011			
Pol.Abschnitt	Bezirk (alt)	Ort	Anzahl
11	RD	AM BORSIGTURM	3
		ANTONIENSTR. / ZOBELTITZSTR.	1
		AROSER ALLEE	1
		AUGUSTE-VIKTORIA-ALLEE	1
		AUGUSTE-VIKTORIA-ALLEE / EICHBORNDAMM	1
		AUGUSTE-VIKTORIA-ALLEE / GENERAL-WOYNA-STR.	1
		BERLINER STR. / KAROLINENSTR. / SCHLOßSTR. / AM TEGELER HAFEN	1
		BERNAUER STR. / MESCHEDER WEG	1
		BORSIGWALDER WEG / LADEBURGER WEG / TIETZSTR.	1
		EICHBORNDAMM	2
		FRIEDERIKESTR. / JÖRSSTR.	1
		GORKISTR. / MIRAISTR.	1
		HOLLÄNDERSTR.	1
		HOLZHAUSER STR. / MIRAISTR.	2
		JUPITERSTR. / METEORSTR.	1
		KIENHORSTSTR.	1
		NEHEIMER STR.	1
		SCHUBARTSTR.	1
		TIETZSTR.	1
		Verkehrsunfälle im Bezirk RD	
Verkehrsunfälle im A 11			23
12	RD	AM FREIBAD	1
		AM STEINBERGPARK	1
		ARTUSWALL	1
		BERLINER STR.	2
		DANNENWALDER WEG	1
		DANNENWALDER WEG / TREUENBRIEZENER STR. / WILHELMSRUHER DAMM	1
		DEUTSCHE STR. / FRIEDRICH-WILHELM-STR. / RESIDENZSTR.	1
		EICHHORSTER WEG	2
		EMMENTALER STR.	1
		FINSTERWALDER STR.	1
		GOLLANCZSTR.	1
		GÖTZESTR.	1
		GRÜNROCKWEG / RESIDENZSTR.	1
		HERBSTSTR. / RASCHDORFFSTR.	1
		HERMSDORFER DAMM / SILVESTERWEG	1
		HUBERTUSSTR. / WAIDMANNSLUSTER DAMM	1
		KLEMKESTR.	1
		ORANIENBURGER STR.	1
		OSWINSTEIG / ROEDERNSTR.	1
		PANKOWER ALLEE / REGINHARDSTR.	1
		RASCHDORFFSTR.	1
		REGINHARDSTR.	1
		REGINHARDSTR. / SCHWABSTR.	1
		RESIDENZSTR.	2
		RUE MONTESQUIEU / JEAN-JAURÈS-STR.	1
		SCHLUCHSEESTR.	1
		SENFENBERGER RING	3
		TREUENBRIEZENER STR.	1
		TREUENBRIEZENER STR. / QUICKBORNER STR.	1
		WAIDMANNSLUSTER DAMM	1
		WILHELMSRUHER DAMM	7

**Verkehrsunfallörtlichkeiten von Kindern
in der Direktion 1
nach Polizeiabschnitten und Bezirken(alt)**

2011				
Pol.Abschnitt	Bezirk (alt)	Ort	Anzahl	
12	Verkehrsunfälle im Bezirk RD		42	
Verkehrsunfälle im A 12			42	
13	PK	AM SCHLOßPARK	1	
		AMALIENPARK / BREITE STR.	2	
		BAHNHOFSTR.	2	
		BERLINER STR.	2	
		BERLINER STR. / HADLICHSTR.	1	
		BORKUMSTR. / NEUMANNSTR.	1	
		BREITE STR.	1	
		CHARLOTTENSTR.	1	
		DIETZGENSTR.	3	
		DOLOMITENSTR.	1	
		ESCHENGRABEN	1	
		FLORASTR.	1	
		FLORASTR. / MÜHLENSTR.	1	
		FRIEDRICH-ENGELS-STR.	2	
		GRABBEALLEE	1	
		GÜLLWEG / WALDSTR. / HERMANN-HESSE-STR.	1	
		HAUPTSTR.	1	
		HAUPTSTR. / LESSINGSTR.	1	
		HERMANN-HESSE-STR. / PASTOR-NIEMÖLLER-PLATZ	1	
		JENNY-LIND-STR. / NEUMANNSTR.	1	
		KASTANIENALLEE	2	
		KUCKHOFFSTR.	1	
		MÜHLENSTR.	1	
		OSSIETZKYSTR. / BREITE STR.	1	
		PARACELUSSTR.	1	
		PASEWALKER STR.	1	
		ROSSKASTANIENHOF / HAUPTSTR.	1	
		SCHÜTZENSTR.	1	
		TALSTR.	1	
		VESALIUSSTR.	1	
		WALDSTR.	1	
		WILHELMSRUHER DAMM / FRIEDRICH-ENGELS-STR. / HAUPTSTR.	1	
	Verkehrsunfälle im Bezirk PK			39
Verkehrsunfälle im A 13			39	
14	PK	KAROWER CHAUSSEE	1	
		KAROWER CHAUSSEE / SIEDLUNGSSTR.	1	
		WILTBERGSTR.	1	
		WOLFGANG-HEINZ-STR.	1	
	Verkehrsunfälle im Bezirk PK			4
	WS	ACHILLESSTR.	2	
		ACHILLESSTR. / BUCHER CHAUSSEE	1	
		ACHILLESSTR. / RÖLÄNDER STR.	1	
		AM DANEWEND	1	
		AM STEINBERG / PREUNELSTR.	1	
		BERLINER ALLEE	2	
		BIZETSTR. / MAHLERSTR.	1	
		BLANKENBURGER CHAUSSEE	1	
		BLECHENSTR. / PARKSTR. / WEIßENSEER PARK	1	

**Verkehrsunfallörtlichkeiten von Kindern
in der Direktion 1
nach Polizeiabschnitten und Bezirken(alt)**

2011			
Pol.Abschnitt	Bezirk (alt)	Ort	Anzahl
14	WS	BUCHER CHAUSSEE	1
		BUSCHALLEE	1
		BUSCHALLEE / GARTENSTR.	1
		BUSCHALLEE / SEEWEG / BERLINER ALLEE	1
		BUSCHALLEE / SULZFELDER STR.	1
		BUSONISTR. / AM DANEWEND / DANEWENDPLATZ / WOTANSTR.	1
		GOUNODSTR. / INDIRA-GANDHI-STR.	1
		GUSTAV-ADOLF-STR. / RENNBahnSTR.	1
		HANSASTR.	1
		HEINERSDORFER STR.	1
		HEINERSDORFER STR. / JACOBSONSTR. / LANGHANSSTR.	1
		HUBERTUSDAMM	1
		KAROWER DAMM / LINDENBERGER WEG	1
		KRUGSTEGE	1
		LANGHANSSTR.	2
		LIEBERMANNSTR. / PIESPORTER STR.	1
		LINDENALLEE / BERLINER ALLEE / WEIßENSEER PARK	1
		MAHLERSTR. / MEYERBEERSTR.	1
		PISTORIUSSTR.	1
		SIEDLUNGSRING	1
		STRAßE 43 / STRAßE 48	1
ZUM KAPPGRABEN	1		
Verkehrsunfälle im Bezirk WS			34
Verkehrsunfälle im A 14			38
15	PB	BORNHOLMER STR. / GOTLANDSTR. / SEELOWER STR.	1
		BORNHOLMER STR. / SCHÖNHAUSER ALLEE / WISBYER STR.	1
		CHORINER STR. / ODERBERGER STR. / SCHÖNHAUSER ALLEE / SREDZKISTR.	1
		DANZIGER STR.	1
		DANZIGER STR. / DUNCKERSTR.	2
		DANZIGER STR. / EBERSWALDER STR. / KASTANIENALLEE / PAPPELALLEE / SCHÖNHAUSER AL	1
		DANZIGER STR. / KOLLWITZSTR. / SENEFELDERSTR.	1
		DUNCKERSTR. / STARGARDER STR.	1
		ERICH-WEINERT-STR. / PRENZLAUER ALLEE	1
		GLEIMSTR.	1
		GNEISTSTR. / PAPPELALLEE / RAUMERSTR.	1
		KASTANIENALLEE	1
		KNAACKSTR.	1
		KOLLWITZSTR. / SAARBRÜCKER STR. / SCHÖNHAUSER ALLEE	1
		OSTSEESTR. / PRENZLAUER ALLEE / PRENZLAUER PROMENADE / WISBYER STR.	1
		SCHÖNHAUSER ALLEE	2
		SENEFELDERSTR.	1
		STARGARDER STR.	1
WISBYER STR.	1		
Verkehrsunfälle im Bezirk PB			21
Verkehrsunfälle im A 15			21
16	PB	AM FRIEDRICHSHAIN	1
		CHODOWIECKISTR. / GREIFSWALDER STR.	1
		DANZIGER STR. / DIESTERWEGSTR.	1
		DANZIGER STR. / RYKESTR.	1
		DIESTERWEGSTR. / PRENZLAUER ALLEE / STARGARDER STR.	1

**Verkehrsunfallörtlichkeiten von Kindern
in der Direktion 1
nach Polizeiabschnitten und Bezirken(alt)**

2011			
Pol.Abschnitt	Bezirk (alt)	Ort	Anzahl
16	PB	ERICH-WEINERT-STR. / HOSEMANNSTR.	1
		KNIPRODESTR.	1
		KNIPRODESTR. / DANZIGER STR.	1
		LANDSBERGER ALLEE	1
		MARIENBURGER STR. / PRENZLAUER ALLEE / WÖRTHNER STR.	1
		METZER STR. / PRENZLAUER ALLEE	1
		PRENZLAUER ALLEE	3
		STORKOWER STR. / LANDSBERGER ALLEE	1
		STRAßBURGER STR.	1
		SYRINGENPLATZ	1
		SYRINGENWEG	1
		Verkehrsunfälle im Bezirk PB	
Verkehrsunfälle im A 16			18
Gesamtergebnis			181

**Verkehrsunfälle 2011
mit Beteiligung von Kindern
in der Direktion 2
(Spandau; Charlottenburg/Wilmersdorf)**

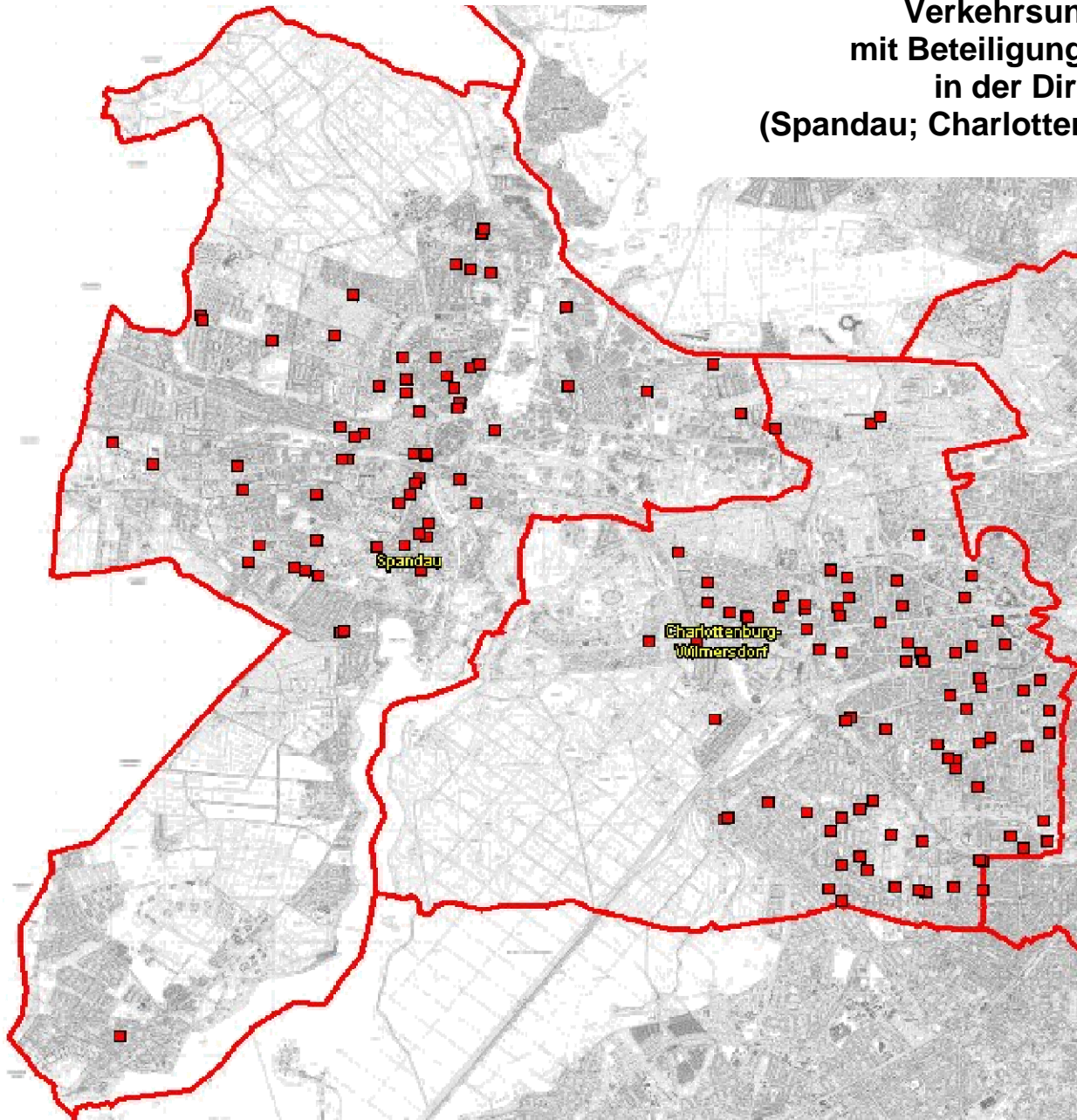

**Verkehrsunfallörtlichkeiten von Kindern
in der Direktion 2
nach Polizeiabschnitten und Bezirken(alt)**

2011				
Pol.Abschnitt	Bezirk (alt)	Ort	Anzahl	
21	SP	ALTSTÄDTER RING / KLOSTERSTR. / SEEGEFELDER STR. / STABHOLZGARTEN	1	
		AM JULIUSTURM / ZITADELLENWEG / AN DER SPREESCHANZE / ZITADELLENBRÜCKE	1	
		ASKANIERRING / FALKENHAGENER STR. / FALKENHAGENER TOR	2	
		ASKANIERRING / FALKENSEER DAMM	1	
		BISMARCKSTR. / NEUENDORFER STR. / WRÖHMÄNNERPARK	1	
		BORCHERTWEG	1	
		CAUTIUSSTR.	1	
		EISWERDERSTR.	1	
		EISWERDERSTR. / NEUENDORFER STR.	1	
		ELSTALER STR. / SEEGEFELDER STR.	1	
		FALKENSEER CHAUSSEE	1	
		FALKENSEER CHAUSSEE / WASSERWERKSTR. / AM KIESTEICH	1	
		FLANKENSCHANZE	1	
		FREUDSTR.	1	
		GOLDBECKWEG	1	
		GOLTZSTR. / RAUCHSTR.	1	
		HÜGELSCHANZE / SCHÖNWALDER STR.	1	
		LUTHERSTR.	1	
		NEUENDORFER STR.	1	
		NIEDERNEUENDORFER ALLEE	1	
		NIEDERNEUENDORFER ALLEE / WERDERSTR.	1	
		RADELANDSTR.	1	
		RAUCHSTR. / STREITSTR.	1	
		RUPPINER-SEE-STR. / STOLPSEEWEG	1	
		SCHÖNWALDER STR.	2	
		SEEGEFELDER STR.	3	
		WESTERWALDSTR.	1	
WUSTERMARKER STR.	1			
ZWEIBRÜCKER STR. / GERMERSHEIMER PLATZ	1			
Verkehrsunfälle im Bezirk SP			33	
Verkehrsunfälle im A 21			33	
22	CH	AHORNALLEE	2	
		BAYERNALLEE / LÄNDERALLEE	1	
		BAYERNALLEE / PREUßENALLEE	1	
		BOYENALLEE / TEUFELSSEESTR.	1	
		HEERSTR.	1	
		KAISERDAMM / KÖNIGIN-ELISABETH-STR. / MESSEDAMM	1	
		KASTANIENALLEE / REICHSTR.	1	
		KNOBELSDORFFSTR. / KÖNIGIN-ELISABETH-STR.	1	
		KÖNIGIN-ELISABETH-STR.	1	
		MAIKÄFERPFAD	1	
		REICHSTR.	1	
		REICHSTR. / BRIXPLATZ	1	
		REICHSTR. / STEUBENPLATZ	1	
		Verkehrsunfälle im Bezirk CH		
	SP		GARTENFELDER STR. / PAULSTERNSTR. / KGA NEUER EXERZIERPLATZ	1
			GRENADIERSTR.	1
			LENTHER STEIG / SCHUCKERTDAMM	1
SAATWINKLER DAMM			1	
Verkehrsunfälle im Bezirk SP			4	
Verkehrsunfälle im A 22			18	

**Verkehrsunfallörtlichkeiten von Kindern
in der Direktion 2
nach Polizeiabschnitten und Bezirken(alt)**

2011			
Pol.Abschnitt	Bezirk (alt)	Ort	Anzahl
23	SP	BLASEWITZER RING	1
		BRÜDERSTR. / PICHELSDORFER STR.	1
		BRUNSBÜTTELER DAMM	1
		BRUNSBÜTTELER DAMM / AM ALTEN GASWERK	1
		BRUNSBÜTTELER DAMM / MAGISTRATSWEG	1
		BRUNSBÜTTELER DAMM / NAUENER STR.	1
		FAHREMUNDSTR. / HEERSTR.	1
		FÖLDERICHSTR.	1
		GATOWER STR. / WEINMEISTERHORNWEG	1
		HEERSTR.	1
		HEERSTR. / SANDSTR.	1
		JACZOSTR.	1
		JORDANSTR. / PICHELSDORFER STR. / WACHENHEIMER WEG	1
		KERRWEG / MAGISTRATSWEG / MAGISTRATSWEGBRÜCKE	1
		KLOSTERSTR.	1
		KLOSTERSTR. / SEDANSTR.	1
		KLOSTERSTR. / SEEBURGER STR. / WILHELMSTR. / ZIEGELHOF	1
		KROWELSTR.	1
		KRUMME GÄRTEN	2
		MAGISTRATSWEG / LOSCHWITZER WEG	1
		MESSTERWEG / SEMMELLÄNDERWEG	1
		MÜHLENDORFSTR.	1
		RUHLEBENER STR.	1
SAKROWER LANDSTR.	1		
ULRIKENSTR.	1		
WEIßENBURGER STR.	1		
WILHELMSTR.	1		
Verkehrsunfälle im Bezirk SP			28
Verkehrsunfälle im A 23			28
24	CH	AM BAHNHOF WESTEND / SOPHIE-CHARLOTTE-STR.	1
		AM HEIDEBUSCH	1
		BISMARCKSTR. / KAISERDAMM / SCHLOßSTR. / SUAREZSTR.	1
		DANCKELMANNSTR.	2
		GOEBELSTR.	1
		KAISER-FRIEDRICH-STR. / LEWISHAMSTR. / STUTTGARTER PLATZ	1
		KANTSTR. / WILMERSDORFER STR.	1
		KNOBELSDORFFSTR. / SOPHIE-CHARLOTTE-STR.	1
		KRUMME STR. / WILMERSDORFER STR. / STUTTGARTER PLATZ	2
		KUNO-FISCHER-STR. / LIETZENSEEUFER / NEUE KANTSTR.	1
		KURT-SCHUMACHER-DAMM / HECKERDAMM / A 111 BAB AUTOBAHNZUBRINGER HAMBURG	1
		PESTALOZZISTR.	1
		SCHUSTEHRUSSTR.	1
		SÖMMERINGSTR.	1
		SOPHIE-CHARLOTTE-STR.	1
		SOPHIE-CHARLOTTE-STR. / SPANDAUER DAMM	1
		WUNDTSTR.	1
ZILLESTR.	1		
Verkehrsunfälle im Bezirk CH			20
Verkehrsunfälle im A 24			20
25	CH	KURFÜRSTENDAMM / OLIVAER PLATZ	1
	Verkehrsunfälle im Bezirk CH		

**Verkehrsunfallörtlichkeiten von Kindern
in der Direktion 2
nach Polizeiabschnitten und Bezirken(alt)**

2011				
Pol.Abschnitt	Bezirk (alt)	Ort	Anzahl	
25	WI	AUGUSTE-VIKTORIA-STR.	1	
		BERKAER STR.	1	
		BISMARCKALLEE	1	
		BRANDENBURGISCHE STR. / KONSTANZER STR.	1	
		BRANDENBURGISCHE STR. / WESTFÄLISCHE STR. / FEHRBELLINER PLATZ	1	
		CUNOSTR. / FRIEDRICHSHALLER STR.	2	
		CUNOSTR. / HOHENZOLLERNDAMM / WARMBRUNNER STR.	1	
		DELBRÜCKSTR. / HUBERTUSALLEE	1	
		EBERBACHER STR. / RÜDESHEIMER STR.	1	
		FEHLERSTR. / HANAUER STR. / LAUBACHER STR.	1	
		FORCKENBECKSTR.	2	
		HANAUER STR. / SPESSARTSTR.	1	
		HOHENZOLLERNDAMM / ILMENAUER STR.	1	
		HOHENZOLLERNDAMM / LANDECKER STR. / SALZBRUNNER STR.	2	
		JOHANN-GEORG-STR. / NESTORSTR. / WESTFÄLISCHE STR.	1	
		KOENIGSALLEE	1	
		KOENIGSALLEE / OBERHAARDTER WEG	1	
		KURFÜRSTENDAMM	1	
		KURFÜRSTENDAMM / WESTFÄLISCHE STR.	1	
		LANDAUER STR. / LAUBACHER STR.	1	
		PARISER STR. / WÜRTTEMBERGISCHE STR. / OLIVAER PLATZ	1	
		RHEINBABENALLEE	1	
		SCHLANGENBADER STR.	1	
TÖLZER STR.	1			
WARNEMÜNDER STR.	1			
WIESBADENER STR.	2			
Verkehrsunfälle im Bezirk WI			30	
Verkehrsunfälle im A 25			31	
26	CH	AUGSBURGER STR.	1	
		BLEIBTREUSTR. / KURFÜRSTENDAMM	1	
		MEINEKESTR.	1	
	Verkehrsunfälle im Bezirk CH			3
	WI	BRANDENBURGISCHE STR.	1	
		BUNDESALLEE / DETMOLDER STR. / WEXSTR. / BUNDESPLATZ	1	
		DURLACHER STR.	1	
		EMSER STR.	1	
		FEHRBELLINER PLATZ	2	
		GEISBERGSTR. / NÜRNBERGER STR. / SCHAPERSTR. / SPICHERNSTR. / NÜRNBERGER PLATZ	1	
		GRAINAUER STR. / NACHODSTR. / PRAGER STR.	1	
		LIVLÄNDISCHE STR.	1	
		PFALZBURGER STR.	1	
PRINZREGENTENSTR.		1		
TRAUTENAUSTR.	1			
Verkehrsunfälle im Bezirk WI			12	
Verkehrsunfälle im A 26			15	
27	CH	CARMERSTR.	1	
		CAUERSTR. / GUERICKESTR.	1	
		HARDENBERGSTR. / KNESEBECKSTR.	1	
		LEIBNIZSTR.	1	
		MOMMSENSTR.	1	
		OTTO-SUHR-ALLEE	1	

**Verkehrsunfallörtlichkeiten von Kindern
in der Direktion 2
nach Polizeiabschnitten und Bezirken(alt)**

2011			
Pol.Abschnitt	Bezirk (alt)	Ort	Anzahl
27	CH	PESTALOZZISTR.	1
	Verkehrsunfälle im Bezirk CH		7
Verkehrsunfälle im A 27			7
Gesamtergebnis			152

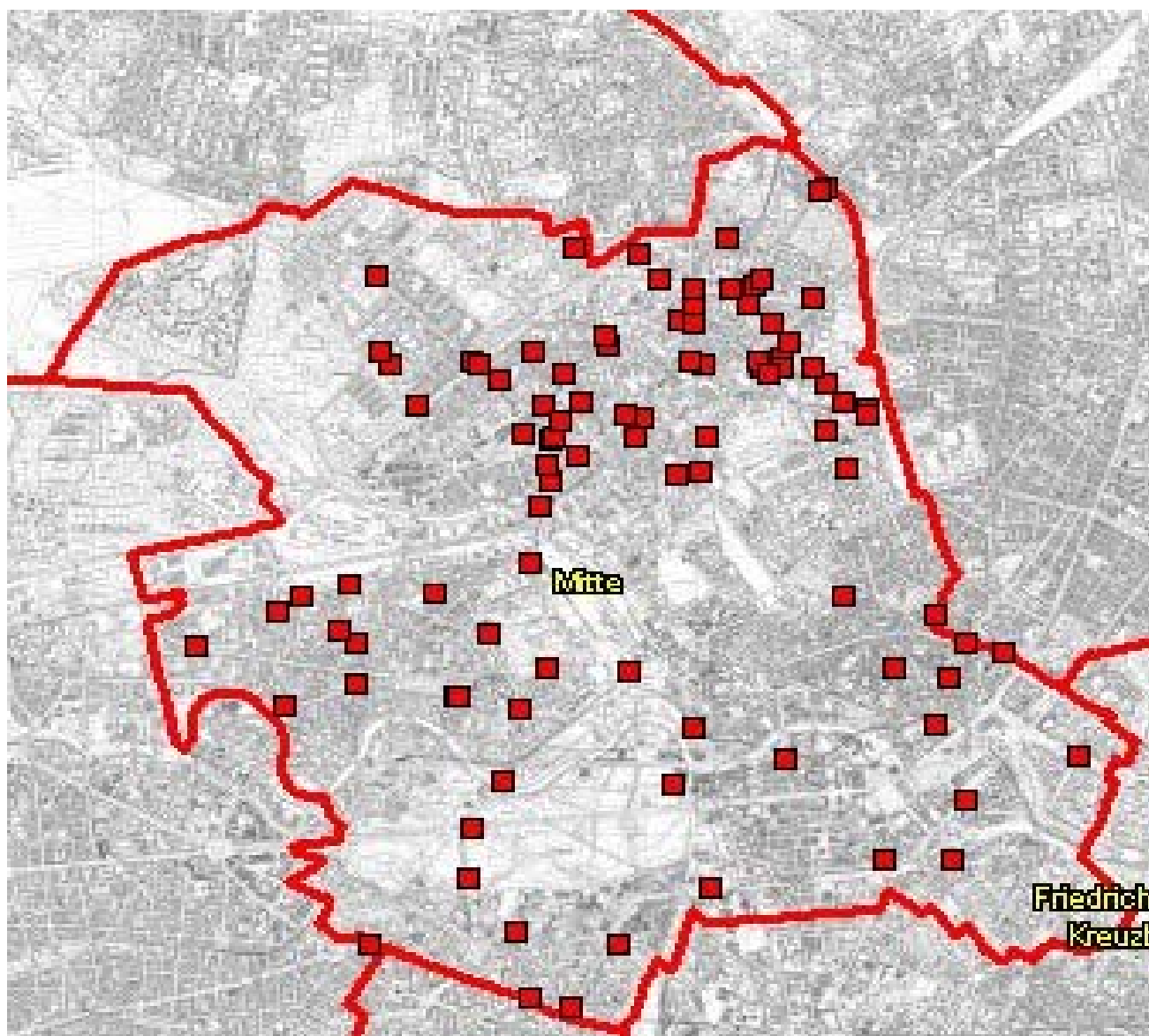

**Verkehrsunfälle 2011
mit Beteiligung von Kindern
in der Direktion 3
(Mitte)**

**Verkehrsunfallörtlichkeiten von Kindern
in der Direktion 3
nach Polizeiabschnitten und Bezirken(alt)**

2011				
Pol.Abschnitt	Bezirk (alt)	Ort	Anzahl	
31	MI	ALTE SCHÖNHAUSER STR.	1	
		CHORINER STR.	1	
		GIPSSTR.	1	
		INVALIDENSTR.	1	
		ROCHSTR.	1	
		TORSTR.	1	
		TORSTR. / ALTE SCHÖNHAUSER STR. / SCHÖNHAUSER ALLEE / ROSA-LUXEMBURG-STR.	1	
Verkehrsunfälle im Bezirk MI			7	
Verkehrsunfälle im A 31			7	
32	MI	FRIEDRICHSTR. / GEORGENSTR.	1	
		GRUNERSTR. / MOLKENMARKT / MÜHLENDAMM / SPANDAUER STR.	1	
		KARL-MARX-ALLEE / SCHILLINGSTR.	1	
		LEIPZIGER STR. / LEIPZIGER PLATZ	1	
		NIEDERWALLSTR.	1	
		WALLSTR.	1	
Verkehrsunfälle im Bezirk MI			6	
Verkehrsunfälle im A 32			6	
33	TG	ALT-MOABIT / BOCHUMER STR.	2	
		ALT-MOABIT / GOTZKOWSKYSTR.	1	
		BEUSSELSTR. / WICLEFSTR. / WITTSTOCKER STR.	1	
		BIRKENSTR. / RATHENOWER STR.	1	
		BREMER STR. / WALDENSERSTR. / BUGENHAGENSTR.	2	
		FRIEDRICH-LIST-UFER / HEIDESTR. / INVALIDENSTR.	1	
		HAVELBERGER STR.	1	
		HUTTENSTR. / WIEBESTR.	1	
		LEHRTER STR.	1	
		OLDENBURGER STR.	1	
		SEYDLITZSTR.	1	
		SIEMENSSTR. / UNIONPLATZ	1	
		WALDSTR.	1	
		Verkehrsunfälle im Bezirk TG		
Verkehrsunfälle im A 33			15	
34	MI	MARGARETE-STEFFIN-STR. / REINHARDTSTR.	1	
		Verkehrsunfälle im Bezirk MI		
	TG	ALT-MOABIT	1	
		ALT-MOABIT / KIRCHSTR.	1	
		ALT-MOABIT / PAULSTR. / RATHENOWER STR.	1	
		AM KARLSBAD	1	
		BUDAPESTER STR.	1	
		GENTHINER STR. / KURFÜRSTENSTR.	1	
		GROßER STERN / STRAßE DES 17. JUNI	1	
		HOFJÄGERALLEE	1	
		LÜTZOWUFER	1	
		PAULSTR.	1	
		POHLSTR. / POTSDAMER STR.	1	
		SCHEIDEMANNSTR.	1	
		Verkehrsunfälle im Bezirk TG		

**Verkehrsunfallörtlichkeiten von Kindern
in der Direktion 3
nach Polizeiabschnitten und Bezirken(alt)**

2011			
Pol.Abschnitt	Bezirk (alt)	Ort	Anzahl
Verkehrsunfälle im A 34			13
35	WD	ANTONSTR.	2
		BURGSODORFSTR.	1
		FRAUENFELDER WEG	1
		GENTER STR. / LUXEMBURGER STR.	1
		GERICHTSTR. / REINICKENDORFER STR.	1
		GUINEASTR.	1
		MALPLAQUETSTR.	1
		MÜLLERSTR.	3
		MÜLLERSTR. / SEESTR.	2
		NAZARETHKIRCHSTR.	1
		REINICKENDORFER STR.	2
		REINICKENDORFER STR. / SCHULSTR. / NAUENER PLATZ	1
		SEESTR.	1
		SPARRSTR.	2
		TEGELER STR.	1
		TRANSSVAALSTR.	1
		TRIFTSTR.	2
Verkehrsunfälle im Bezirk WD			24
Verkehrsunfälle im A 35			24
36	WD	BADSTR. / BÖTTGERSTR. / BEHMSTR.	1
		BADSTR. / EXERZIERSTR. / KOLONIESTR. / SCHWEDENSTR. / UFERSTR.	1
		BADSTR. / GRÜNTALER STR.	1
		BADSTR. / HOCHSTR.	1
		BELLERMANNSTR. / HEIDEBRINKER STR.	1
		BELLERMANNSTR. / JÜLICHER STR. / BEHMSTR.	1
		BELLERMANNSTR. / PRINZENALLEE	1
		BELLERMANNSTR. / STETTINER STR.	1
		BÖTTGERSTR. / PANKSTR. / THURNEYSSERSTR.	1
		BRUNNENPLATZ	1
		DRONTHEIMER STR. / KOLONIESTR. / OSLOER STR.	1
		EXERZIERSTR.	1
		GERICHTSTR. / GRENZSTR. / GARTENSTR.	1
		GOTTSCHALKSTR. / WOLLANKSTR.	1
		GRAUNSTR.	1
		GRAUNSTR. / GLEIMSTR.	1
		GRÜNTALER STR. / OSLOER STR. / BORNHOLMER STR.	1
		HANSASTR. / RESIDENZSTR.	1
		HEIDEBRINKER STR.	1
		HEIDEBRINKER STR. / BEHMSTR.	1
		HOCHSTR. / WIESENSTR. / WIESENBRÜCKE	1
		KATTEGATSTR. / WOLLANKSTR.	2
		KOLONIESTR.	1
		NEUE HOCHSTR.	1
		OSLOER STR. / PRINZENALLEE	1
		OSLOER STR. / SCHWEDENSTR.	1
		OSLOER STR. / STOCKHOLMER STR. / TRAVEMÜNDER STR. / OSLOER-STRAßEN-BRÜCKE	1
		PANKSTR.	1
		PRINZENALLEE	3
		PUTBUSSESTR.	1
		PUTBUSSESTR. / RÜGENER STR.	1
		RAMLERSTR.	1

**Verkehrsunfallörtlichkeiten von Kindern
in der Direktion 3
nach Polizeiabschnitten und Bezirken(alt)**

2011			
Pol.Abschnitt	Bezirk (alt)	Ort	Anzahl
36	WD	SOLDINER STR.	1
		STEEGERSTR. / WOLLANKSTR.	1
		SWINEMÜNDER BRÜCKE	1
	Verkehrsunfälle im Bezirk WD		38
Verkehrsunfälle im A 36			38
Gesamtergebnis			103

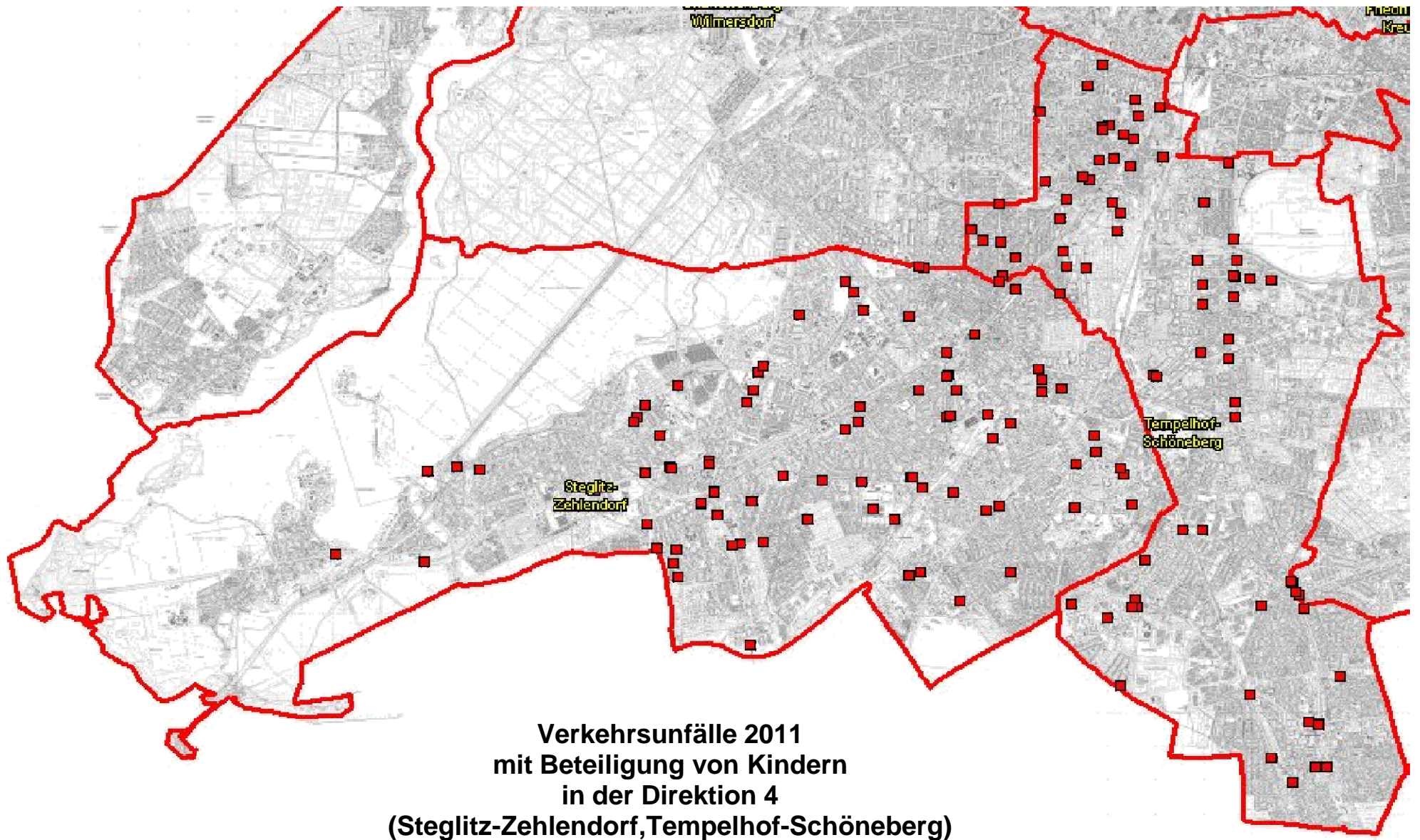

**Verkehrsunfallörtlichkeiten von Kindern
in der Direktion 4
nach Polizeiabschnitten und Bezirken(alt)**

2011			
Pol.Abschnitt	Bezirk (alt)	Ort	Anzahl
41	SB	AKAZIENSTR.	1
		AKAZIENSTR. / GOLTZSTR. / GRUNEWALDSTR.	1
		BARBAROSSASTR. / TREUCHTLINGER STR.	1
		BÜLOWSTR. / GOEBENSTR. / MANSTEINSTR. / YORCKSTR.	1
		EISENACHER STR. / WINTERFELDTSTR.	1
		GLEDITSCHSTR. / GRUNEWALDSTR.	1
		GOEBENSTR. / PALLASSTR. / POTSDAMER STR.	1
		GROßGÖRSCHENSTR. / NEUE STEINMETZSTR. / STEINMETZSTR.	1
		NOLLENDORFPLATZ	1
Verkehrsunfälle im Bezirk SB			9
Verkehrsunfälle im A 41			9
42	SB	ALBERTSTR. / EISENACHER STR. / HAUPTSTR.	1
		BUNDESALLEE / RHEINSTR. / SCHLOßSTR. / SCHÖNEBERGER STR. / WALTHER-SCHREIBER-PLA	1
		BUNDESALLEE / SÜDWESTKORSO / VARZINER STR.	1
		CRELLESTR.	1
		DOMINICUSSTR. / FEURIGSTR. / FRITZ-REUTER-STR.	1
		DOMINICUSSTR. / HAUPTSTR.	2
		EBERSSTR. / A 100 BAB / INNSBRUCKER PLATZ / 100 AS INNSBRUCKER (ÖSTL T) AUSF N I	1
		ERFURTER STR.	1
		FEURIGSTR.	1
		GRAZER PLATZ	1
		HAUPTSTR. / VORBERGSTR.	1
		KESSELSDORFSTR. / KOLONNENSTR.	1
		PESCHKESTR. / RHEINSTR.	1
		RHEINSTR. / SAARSTR. / SCHMILJANSTR.	1
		RIEMENSCHNEIDERWEG / GRAZER PLATZ	1
		ROßBACHSTR.	1
		RUBENSSTR.	2
		SACHSENDAMM	1
		SACHSENDAMM / FRIEDRICH-GERLACH-BRÜCKE / UNBEN. STR. SCHÖNEBERG / 103 AS SA	1
		SCHMILJANSTR. / FRIEDRICH-WILHELM-PLATZ	1
		STUBENRAUCHSTR. / WIESBADENER STR. / SCHILLERPLATZ	1
		SÜDWESTKORSO	1
		VORARLBERGER DAMM	1
Verkehrsunfälle im Bezirk SB			25
Verkehrsunfälle im A 42			25
43	ZD	AM GROßEN WANNSEE / AM KLEINEN WANNSEE / KÖNIGSTR.	1
		ARGENTINISCHE ALLEE	2
		ARGENTINISCHE ALLEE / CLAYALLEE / SAARGEMÜNDER STR. / TRUMANPLAZA	1
		ARGENTINISCHE ALLEE / FISCHERHÜTTENSTR. / RAUWEILERSTEIG	1
		BERLEPSCHSTR.	1
		BUSCHGRABENWEG / GUTZMANNSTR. / MACHNOWER STR.	1
		CLAYALLEE	3
		ERNST-RING-STR. / MATTERHORNSTR. / SPANISCHE ALLEE	1
		FISCHERHÜTTENSTR.	1
		FÜRSTENSTR. / POTSDAMER STR.	1
		HAMPSTEADSTR. / MACHNOWER STR. / TELTOWER DAMM	2
		ISOLDESTR. / POTSDAMER CHAUSSEE / A 115 BAB AUTOBAHNZUBRINGER	1
		MAGDEBG/LEIPZ (AVU)	1

**Verkehrsunfallörtlichkeiten von Kindern
in der Direktion 4
nach Polizeiabschnitten und Bezirken(alt)**

2011			
Pol.Abschnitt	Bezirk (alt)	Ort	Anzahl
43	ZD	KÖNIGIN-LUISE-STR.	1
		KÖNIGSTR. / MARTIN-BUBER-STR. / ONKEL-TOM-STR. / POTSDAMER STR.	1
		KRONPRINZESSINNENWEG / ROSEMEYERWEG / SPANISCHE ALLEE / WANNSEEBADWEG	1
		LEO-BAECK-STR. / TELTOWER DAMM	1
		LINDENTHALER ALLEE / POTSDAMER CHAUSSEE	1
		LUDWIGSFELDER STR. / MACHNOWER STR. / SACHTLEBENSTR.	1
		LUDWIGSFELDER STR. / NEURUPPINER STR. / ERNST-LEMMER-RING	1
		MACHNOWER STR. / SCHÖNOWER STR.	2
		ONKEL-TOM-STR.	1
		POTSDAMER STR.	2
		SACHTLEBENSTR. / SIEPESTEIG	1
		SPANISCHE ALLEE	1
		TELTOWER DAMM	2
		WILSKISTR.	1
Verkehrsunfälle im Bezirk ZD			33
Verkehrsunfälle im A 43			33
44	TE	ALARICHSTR. / WOLFRAMSTR. / ALARICHPLATZ	1
		ALBRECHTSTR.	1
		ALT-TEMPELHOF / FUHRMANNSTR. / GERMANIASTR. / DORFAUE TEMPELHOF / STRAÙE 20	1
		ALT-TEMPELHOF / TEMPELHOFER DAMM / U-BHF. ALT-TEMPELHOF / DORFAUE TEMPELHOF	3
		ATTILASTR. / GERSDORFSTR. / RÖBLINGSTR.	1
		FELIXSTR. / GERMANIASTR. / RINGBAHNSTR.	1
		FRIEDRICH-KARL-STR. / ORDENSMEISTERSTR. / TEMPELHOFER DAMM	1
		HOEPPNERSTR. / MANFRED-VON-RICHTHOFEN-STR. / TEMPELHOFER DAMM	1
		KAISERSTR. / MARIENDORFER DAMM / WESTPHALWEG	1
		MANFRED-VON-RICHTHOFEN-STR.	1
		MANFRED-VON-RICHTHOFEN-STR. / WERNER-VOß-DAMM	1
		MANTEUFFELSTR.	1
		MARIENDORFER DAMM	1
		MARIENDORFER DAMM / ULLSTEINSTR.	1
		RINGBAHNSTR.	2
		RÖBLINGSTR.	1
TEMPELHOFER DAMM	1		
Verkehrsunfälle im Bezirk TE			20
Verkehrsunfälle im A 44			20
45	ST	ALBRECHTSTR. / DÜPPELSTR. / KUHLIGKSHOFSTR.	1
		ALBRECHTSTR. / HERMESWEG / PRESSELSTR.	1
		ALTMARKSTR. / CANOVASTR. / CRANACHSTR. / SACHSENWALDSTR. / THORWALDSENSTR.	1
		AUGUSTASTR. / HINDENBURGDAMM / KLINGSORSTR.	1
		BISMARCKSTR. / STEGLITZER DAMM	1
		BRILLESTR. / HINDENBURGDAMM / SCHLOßSTR.	1
		FEUERBACHBRÜCKE	1
		GARDESCHÜTZENWEG	1
		GARDESCHÜTZENWEG / GELIEUSTR. / HINDENBURGDAMM / HÄNDELPLATZ	1
		GELIEUSTR. / UNDINESTR. / HÄNDELPLATZ	1
		HALSKESTR. / LILIENCRONSTR.	1
		HAYDNSTR. / UNDINESTR.	1
		KLINGSORSTR.	1
		KÖNIGIN-LUISE-STR.	1

**Verkehrsunfallörtlichkeiten von Kindern
in der Direktion 4
nach Polizeiabschnitten und Bezirken(alt)**

2011				
Pol.Abschnitt	Bezirk (alt)	Ort	Anzahl	
45	ST	PAUL-SCHWARZ-PROMENADE	1	
		STINDESTR.	1	
	Verkehrsunfälle im Bezirk ST		16	
	ZD	BINGER STR. / DILLENBURGER STR. / SCHILDHORNSTR. / SÜDWESTKORSO / BREITENBACHPLA		2
		EDWIN-REDSLOB-STR.		1
		FRANZ-GROTTE-WEG		1
		IM DOL		1
Verkehrsunfälle im Bezirk ZD		5		
Verkehrsunfälle im A 45			21	
46	ST	ALT-LANKWITZ / EDENKOBENER WEG / KAISER-WILHELM-STR.	1	
		BASELER STR. / FINCKENSTEINALLEE	1	
		BELßSTR.	1	
		CURTIUSSTR.	2	
		DRAKESTR.	1	
		DRAKESTR. / FINCKENSTEINALLEE / GOERZALLEE / HINDENBURGDAMM / KÖNIGSBERGER STR.	1	
		DRAKESTR. / KARWENDELSTR.	2	
		EISWALDTSTR. / GALLWITZALLEE	1	
		FINCKENSTEINALLEE	1	
		GALLWITZALLEE / PAUL-SCHNEIDER-STR.	1	
		GÄRTNERSTR. / OSTPREUßENDAMM / SIEMENSSTR.	1	
		HELENE-VON-MÜLINEN-WEG	1	
		HILDBURGHÄUSER STR.	1	
		JUNGFERNSTIEG / KÖNIGSBERGER STR. / MORGENSTERNSTR.	1	
		KAMENZER DAMM / WEDELLSTR.	1	
		KÖNIGSBERGER STR. / OSTPREUßENDAMM	1	
		LANKWITZER STR.	1	
		LINDENSTR. / MÜLLERSTR. / SCHWATLOSTR.	1	
		MOZARTSTR. / SIEMENSSTR.	1	
		MÜRWIKER STR.	1	
	OSDORFER STR.	1		
	SCHULSTR.	1		
	WAADTER ZEILE	1		
	WEDELLSTR. / WEDELLSTR.	1		
	WIEDENBRÜCKER WEG	1		
	Verkehrsunfälle im Bezirk ST		27	
	ZD	BOLCHENER STR. / HAMPSTEADSTR. / SUNDGAUER STR.		1
JÄNICKESTR.		1		
KNESEBECKSTR.		1		
LEO-BAECK-STR. / TÜRKSTEINWEG (ENDE)		1		
Verkehrsunfälle im Bezirk ZD		4		
Verkehrsunfälle im A 46			31	
47	TE	BAHNHOFSTR.	1	
		BAHNSTR. / BELßSTR. / MARIENFELDER ALLEE	1	
		BARNETSTR.	2	
		BARNETSTR. / GROß-ZIETHENER STR. / LICHTENRADER DAMM	2	
		BRIESINGSTR. / HAESERSTR.	1	
		BUCKOWER CHAUSSEE / HALKER ZEILE / RICHARD-TAUBER-DAMM	1	

**Verkehrsunfallörtlichkeiten von Kindern
in der Direktion 4
nach Polizeiabschnitten und Bezirken(alt)**

2011			
Pol.Abschnitt	Bezirk (alt)	Ort	Anzahl
47	TE	BUCKOWER CHAUSSEE / LICHTENRADER DAMM / MARIENDORFER DAMM / MARIENFELDER CHAUSSE	1
		DAIMLERSTR.	1
		GOLTZSTR.	1
		GREIZER STR.	1
		HILDBURGHAUER STR. / FRIEDENFELSER STR.	1
		HILDBURGHAUER STR. / MARIENFELDER ALLEE / NAHMITZER DAMM	1
		KAISERALLEE / WELTERPFAD	1
		LICHTENRADER DAMM	1
		MARIENDORFER DAMM	3
		STRAÙE 427 / FRIEDENFELSER STR. / DR.-JACOBSONN-PROMENADE	1
		TILKERODER WEG	1
		TIRSCHENREUTHER RING	1
		TÖPCHINER WEG	1
		WÜNSDORFER STR.	1
		Verkehrsunfälle im Bezirk TE	
Verkehrsunfälle im A 47		24	
Gesamtergebnis		163	

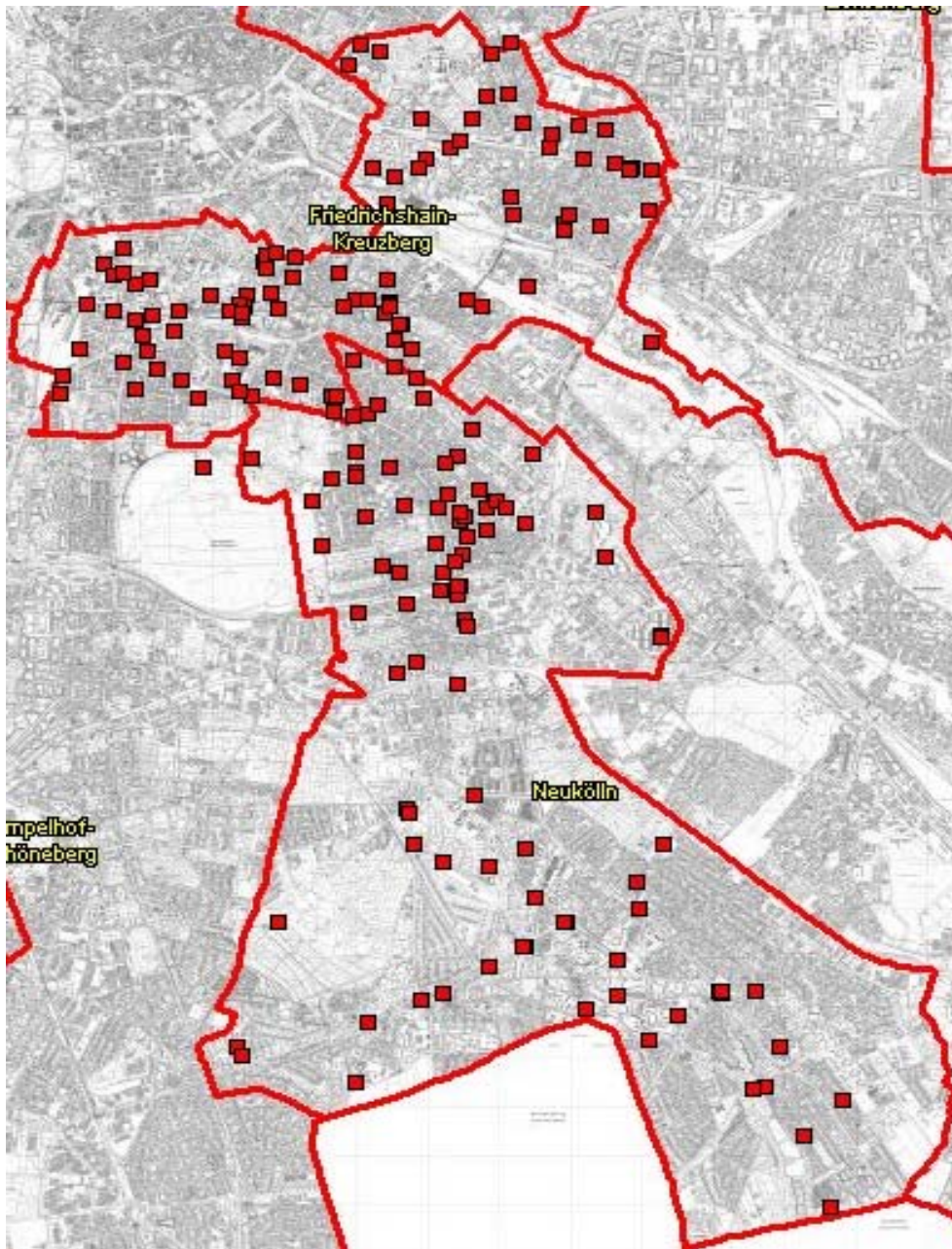

**Verkehrsunfälle 2011
mit Beteiligung von Kindern
in der Direktion 5
(Friedrichshain-Kreuzberg,Neukölln)**

**Verkehrsunfallörtlichkeiten von Kindern
in der Direktion 5
nach Polizeiabschnitten und Bezirken(alt)**

2011			
Pol.Abschnitt	Bezirk (alt)	Ort	Anzahl
52	KB	BAERWALDSTR. / BERGMANNSTR.	1
		BAERWALDSTR. / URBANSTR. / BAERWALDPARK	1
		BARUTHER STR.	1
		BERGMANNSTR.	1
		BLÜCHERSTR.	1
		BLÜCHERSTR. / MEHRINGDAMM / OBENTRAUTSTR.	1
		BLÜCHERSTR. / ZOSSENER STR.	1
		COLUMBIADAMM	1
		GEIBELSTR. / URBANSTR.	1
		GNEISENAUSTR.	1
		GNEISENAUSTR. / MEHRINGDAMM / YORCKSTR.	1
		GNEISENAUSTR. / MITTENWALDER STR.	1
		GNEISENAUSTR. / SÜDSTERN	1
		GRAEFESTR.	1
		GROßBEERENSTR. / TEMPELHOFER UFER / GROßBEERENBRÜCKE	1
		HASENHEIDE	1
		HASENHEIDE / LILIENTHALSTR. / SÜDSTERN	1
		HORNSTR. / MÖCKERNSTR.	1
		KATZBACHSTR. / KREUZBERGSTR.	1
		KATZBACHSTR. / YORCKSTR.	1
		KÖRTESTR.	1
		MEHRINGDAMM / TEMPELHOFER UFER / MEHRINGBRÜCKE	1
		URBANSTR.	2
Verkehrsunfälle im Bezirk KB			24
Verkehrsunfälle im A 52			24
53	KB	ALEXANDRINENSTR.	1
		ANHALTER STR. / WILHELMSTR.	1
		BERGFRIEDSTR.	1
		DRESDENER STR.	1
		FALCKENSTEINSTR.	1
		GITSCHINER STR.	1
		GITSCHINER STR. / HALLESCHES UFER / MEHRINGPLATZ / HALLESCHER-TOR-BRÜCKE	1
		GITSCHINER STR. / PRINZENSTR.	1
		GITSCHINER STR. / SEGITZDAMM / WASSERTORSTR. / WASSERTORPLATZ	1
		GITSCHINER STR. / ZOSSENER STR. / LINDENSTR.	1
		HALLESCHES UFER / MÖCKERNSTR. / MÖCKERNBRÜCKE	1
		HEDEMANNSTR.	1
		HEDEMANNSTR. / STRESEMANNSTR.	1
		LAUSITZER STR. / SKALITZER STR. / LAUSITZER PLATZ	3
		LAUSITZER STR. / WIENER STR.	1
		MANTEUFFELSTR.	1
		MÖCKERNSTR. / ASKANISCHER PLATZ / STRESEMANNSTR.	1
		MORITZSTR.	2
		MORITZSTR. / PRINZENSTR.	1
		MUSKAUER STR. / PÜCKLERSTR.	1
		OHLAUER STR. / WIENER STR. / GÖRLITZER-PARK	1
		ORANIENPLATZ	1
		ORANIENSTR.	2
		PRINZENSTR.	3
		RAHEL-VARNHAGEN-PROMENADE / FRIEDRICHSTR.	1
		REICHENBERGER STR.	2
		SCHLESISCHE STR.	1

**Verkehrsunfallörtlichkeiten von Kindern
in der Direktion 5
nach Polizeiabschnitten und Bezirken(alt)**

2011			
Pol.Abschnitt	Bezirk (alt)	Ort	Anzahl
53	KB	SKALITZER STR.	1
		STALLSCHREIBERSTR.	1
		WALDEMARSTR.	1
		WASSERTORSTR.	1
		WIENER STR.	1
		WILHELMSTR.	1
	Verkehrsunfälle im Bezirk KB		
Verkehrsunfälle im A 53			40
54	NK	ARONSSTR.	2
		BERTHELSDORFER STR.	1
		BÜRKNERSTR.	1
		FRITZI-MASSARY-STR. / SONNENALLEE	1
		HERMANNPLATZ	1
		HERTZBERGSTR. / SONNENALLEE	1
		HOBRECHTSTR. / SONNENALLEE	1
		KARL-MARX-PLATZ	1
		KIEHLUFER	1
		MARESCHSTR. / SONNENALLEE	1
		MAYBACHUFER	1
		MAYBACHUFER / PANNIERSTR. / THIELENBRÜCKE	1
		PETER-ANDERS-STR. / SONNENALLEE	1
		PFLÜGERSTR.	1
		REUTERSTR. / WESERSTR.	1
		RICHARDPLATZ	1
		RICHARDSTR.	1
		RICHARDSTR. / JAN-HUS-WEG	1
		ROSEGGERSTR. / SONNENALLEE	1
		SONNENALLEE	2
		SONNENALLEE / TREPTOWER STR.	1
		TREPTOWER STR.	1
	UTHMANNSTR.	1	
WESERSTR. / WILDENBRUCHSTR.	1		
WILHELM-BUSCH-STR. / TREPTOWER STR.	1		
WIPPERSTR.	1		
Verkehrsunfälle im Bezirk NK			28
Verkehrsunfälle im A 54			28
55	NK	ALTENBRAKER STR. / SCHIERKER STR.	1
		BRITZER DAMM / JAHNSTR.	1
		COLUMBIADAMM	1
		COLUMBIADAMM / FLUGHAFENSTR. / FONTANESTR.	2
		FLUGHAFENSTR.	1
		FLUGHAFENSTR. / HERMANNSTR. / U-BHF. BODDINSTR.	2
		HERMANNSTR.	1
		HERMANNSTR. / JONASSTR.	1
		HERMANNSTR. / KIENITZER STR.	1
		JULIUSSTR. / KARL-MARX-STR.	1
		KARL-MARX-STR.	4
		KARL-MARX-STR. / KIRCHHOFSTR. / SCHIERKER STR.	1
		KARL-MARX-STR. / LAHNSTR. / SILBERSTEINSTR.	1
		KGA ODERTAL	1
		KIRCHHOFSTR. / NOGATSTR.	1

**Verkehrsunfallörtlichkeiten von Kindern
in der Direktion 5
nach Polizeiabschnitten und Bezirken(alt)**

2011			
Pol.Abschnitt	Bezirk (alt)	Ort	Anzahl
55	NK	MORUSSTR.	1
		ODERSTR.	1
		RINGBAHNSTR.	1
		RÜBELANDSTR. / THOMASSTR. / RÜBELANDPARK	1
		SILBERSTEINSTR.	2
		SUDERODER STR. / WALKENRIEDER STR.	1
	Verkehrsunfälle im Bezirk NK		
Verkehrsunfälle im A 55			27
56	NK	ALT-BRITZ / BRITZER DAMM / BUCKOWER DAMM / MOHRINER ALLEE	1
		ALT-BUCKOW	1
		ALT-BUCKOW / AN DEN ACHTERHÖFEN / MARIENFELDER CHAUSSEE / RUFACHER WEG	1
		ALT-RUDOW	1
		BIRKHUHNWEG / JOHANNISTHALER CHAUSSEE	1
		BRUNO-TAUT-RING / GRÜNER WEG	1
		BUCKOWER DAMM	1
		BUCKOWER DAMM / GUTSCHMIDTSTR.	1
		EHRENPREISWEG	1
		EICHENAUER WEG / GROß-ZIETHENER CHAUSSEE	1
		FRIEDERIKE-NADIG-STR.	1
		FRIEDRICH-KAYßLER-WEG	1
		FRITZ-ERLER-ALLEE	1
		FRITZ-ERLER-ALLEE / JOHANNISTHALER CHAUSSEE	2
		FRITZ-ERLER-ALLEE / LIPSCHITZALLEE	1
		FRITZ-REUTER-ALLEE	1
		GIRLITZWEG / RUDOWER STR.	1
		GROß-ZIETHENER CHAUSSEE	1
		GUTSCHMIDTSTR.	1
		JOHANNISTHALER CHAUSSEE	1
		KEUPERWEG	1
		KEUPERWEG / MUSCHELKALKWEG	1
		KIRSCHNERWEG / JOHANNISTHALER CHAUSSEE	1
		MEIßNER WEG / WUTZKYALLEE / ZITTAUER STR.	1
		NEUHOFER STR.	1
		NEUKÖLLNER STR. / ZWICKAUER DAMM / STUBENRAUCHSTR.	3
		ONKEL-BRÄSIG-STR. / PARCHIMER ALLEE	1
		RUNGIUSSTR.	1
		SANGERHAUSER WEG	1
		SCHÖNEFELDER STR.	1
		SOLLMANNWEG	1
		STEINTRÄGERWEG / HEIDELÄUFERWEG / JOHANNISTHALER CHAUSSEE	1
	STELZENWEG / JOHANNISTHALER CHAUSSEE	1	
THEODOR-LOOS-WEG	1		
TISCHLERZEILE / KÖLNER DAMM / JOHANNISTHALER CHAUSSEE	1		
WARMENSTEINACHER STR.	1		
Verkehrsunfälle im Bezirk NK			39
Verkehrsunfälle im A 56			39
51	FH	AN DER SCHILLINGBRÜCKE / SCHILLINGBRÜCKE (SPREE)	1
		ANDREASSTR.	1
		AUERSTR.	1
		BÄNSCHSTR. / PROSKAUER STR.	1

**Verkehrsunfallörtlichkeiten von Kindern
in der Direktion 5
nach Polizeiabschnitten und Bezirken(alt)**

		2011			
Pol.Abschnitt	Bezirk (alt)	Ort	Anzahl		
51	FH	BÄNSCHSTR. / SAMARITERPLATZ / SAMARITERSTR.	1		
		BARNIMSTR.	1		
		DANNECKERSTR. / STRALAUER ALLEE	1		
		DANZIGER STR. / LANDSBERGER ALLEE / PETERSBURGER STR.	1		
		EBERTYSTR. / CONRAD-BLENKLE-STR. / LANDSBERGER ALLEE	1		
		FRANKFURTER ALLEE	2		
		FRANKFURTER ALLEE / JESSNERSTR. / PETTENKOFERSTR.	1		
		FRANKFURTER ALLEE / JUNGSTR. / VOIGTSTR.	1		
		FRANKFURTER ALLEE / WALDEYERSTR. / WEICHELSTR.	1		
		FRIEDENSTR.	1		
		FRIEDENSTR. / GEORGENKIRCHSTR.	1		
		GÄRTNERSTR. / SIMPLONSTR. / MODERSOHNSTR.	1		
		GÄRTNERSTR. / WÜHLISCHSTR.	1		
		GUBENER STR. / WARSCHAUER STR.	1		
		GÜRTELSTR. / ODERSTR.	1		
		HOLTEISTR. / WÜHLISCHSTR.	1		
		KARL-MARX-ALLEE	1		
		KLEINE MARKUSSTR. / KRAUTSTR.	1		
		KOPERNIKUSSTR.	1		
		KOPPENSTR.	1		
		LIEBIGSTR.	1		
		LIEBIGSTR. / RIGAER STR.	1		
		MODERSOHNSTR.	1		
		PALISADENSTR.	1		
		PALMKERNZEILE	1		
		PETERSBURGER STR.	2		
		RICHARD-SORGE-STR.	1		
		RÜDERSDORFER STR.	1		
		STRASSE DER PARISER KOMMUNE	1		
		STRASSMANNSTR. / PETERSBURGER STR.	1		
		Verkehrsunfälle im Bezirk FH			36
		Verkehrsunfälle im A 51			36
		Gesamtergebnis			194

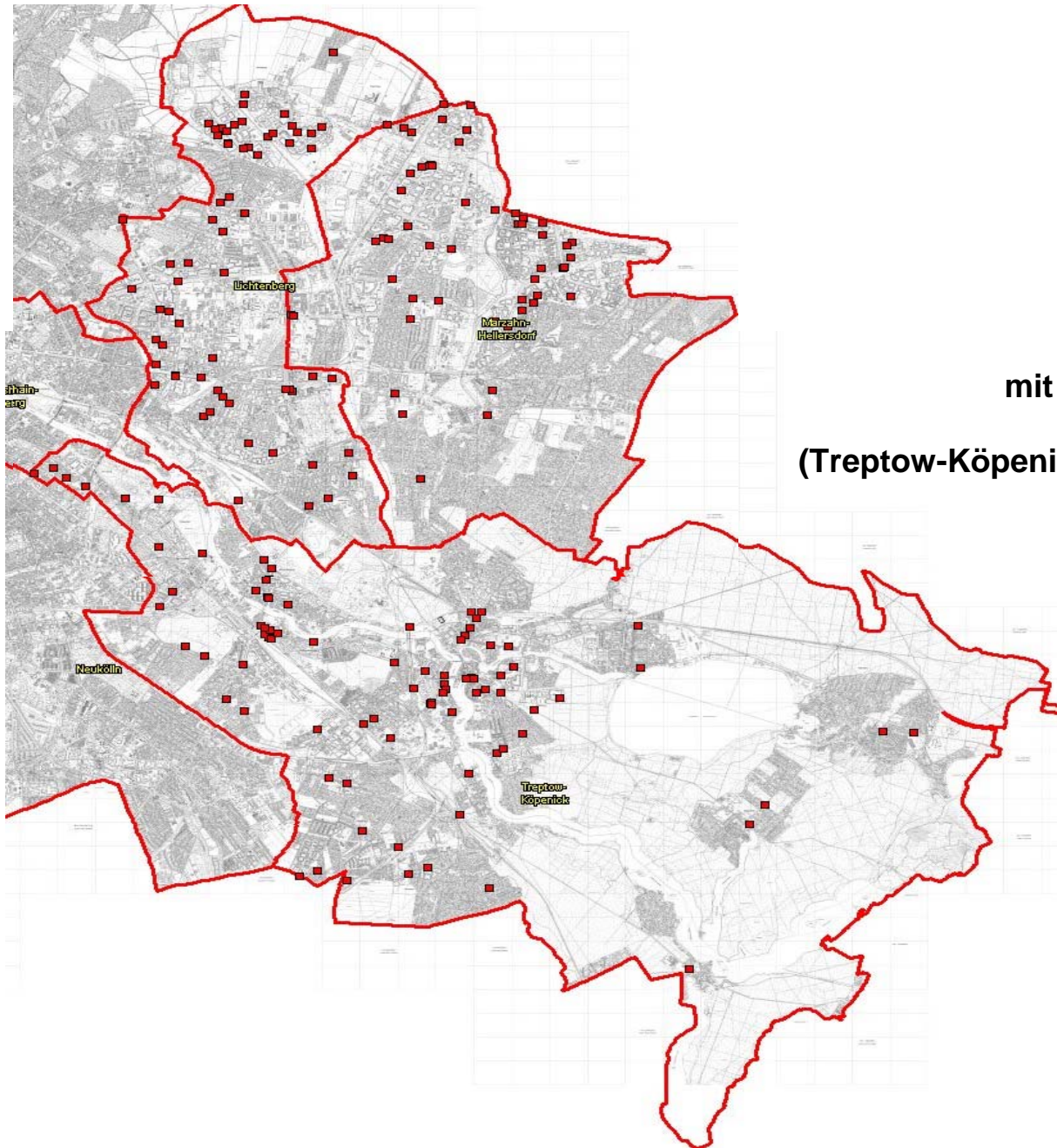

**Verkehrsunfälle 2011
mit Beteiligung von Kindern
in der Direktion 6
(Treptow-Köpenick; Marzahn-Hellersdorf; Lichtenberg)**

**Verkehrsunfallörtlichkeiten junger Erwachsener
in der Direktion 6
nach Polizeiabschnitten und Bezirken(alt)**

2011					
Pol.Abschnitt	Bezirk (alt)	Ort	Anzahl		
61	HS	AHRENSFELDER CHAUSSEE / DESSAUER STR.	1		
		AHRENSHOOPER STR.	1		
		BAHNHOFSTR. / GROÙE-LEEGE-STR.	1		
		BARTHER STR.	2		
		BIESENBROWER STR. / WARTINER STR.	1		
		BIRKHOLZER WEG	1		
		BORNER STR.	1		
		DEGNERSTR.	1		
		DEGNERSTR. / OBERSEESTR.	1		
		DIERHAGENER STR.	1		
		EGON-ERWIN-KISCH-STR.	1		
		FALKENBERGER BRÜCKE	1		
		FALKENBERGER CHAUSSEE	2		
		FALKENBERGER CHAUSSEE / PRENDENER STR. / VINCENT-VAN-GOGH-STR.	2		
		FALKENBERGER CHAUSSEE / RÜDICKENSTR. / ZINGSTER STR.	1		
		GEMBITZER STR.	1		
		GROÙE-LEEGE-STR. / SIMON-BOLIVAR-STR.	1		
		HAUPTSTR.	1		
		INDIRA-GANDHI-STR.	1		
		KRÖPELINER STR.	1		
		LIEBENWALDER STR.	1		
		MATENZEILE	1		
		MITTELSTR.	1		
		RANDOWSTR.	2		
		RIBNITZER STR. / ZUM HECHTGRABEN	1		
		VINCENT-VAN-GOGH-STR.	1		
		WARNEMÜNDER STR. / ERNST-BARLACH-STR.	1		
		WARNITZER STR. / VINCENT-VAN-GOGH-STR.	1		
		WIECKER STR.	1		
		WUSTROWER STR.	1		
		ZINGSTER STR.	1		
		Verkehrsunfälle im Bezirk HS			35
		Verkehrsunfälle im A 61			35
		62	MZ	AHRENSFELDER CHAUSSEE / MÄRKISCHE ALLEE	1
				ALLEE DER KOSMONAUTEN	2
BÄRENSTEINSTR. / EISENACHER STR. / BLUMBERGER DAMM	1				
BARNIMPLATZ / BORKHEIDER STR. / SCHORFHEIDESTR. / HAVEMANNSTR.	1				
BLLENHEIMSTR. / ALLEE DER KOSMONAUTEN	1				
BLUMBERGER DAMM	1				
BORKHEIDER STR.	1				
CÉCILIESTR. / BLUMBERGER DAMM	1				
EITELSTR. / KORNMANDELWEG / OBERFELDSTR.	1				
GRABENSPRUNG	1				
GREIZER STR.	1				
HALTONER STR.	1				
HOHENWALDER STR.	1				
KIEBITZGRUND / BRUNO-BAUM-STR. / LANDSBERGER ALLEE	1				
KÖPENICKER STR.	1				
KÖTHENER STR.	1				
LIEBENSTEINER STR.	1				
MÄRKISCHE ALLEE	1				
MARZAHNER PROMENADE	3				

**Verkehrsunfallörtlichkeiten junger Erwachsener
in der Direktion 6
nach Polizeiabschnitten und Bezirken(alt)**

2011			
Pol.Abschnitt	Bezirk (alt)	Ort	Anzahl
62	MZ	MEHROWER ALLEE	1
		OBERFELDSTR. / CECILIENSTR.	1
		RHINSTR. / ALLEE DER KOSMONAUTEN	1
		RINGENWALDER STR. / LANDSBERGER ALLEE / LANDSBERGER ALLEE STRAßENBAHNHOF MARZAHN	1
		TRUSETALER STR.	3
		WALTER-FELSENSTEIN-STR.	1
	Verkehrsunfälle im Bezirk MZ		
Verkehrsunfälle im A 62			30
63	HD	ALTE HELLERSDORFER STR.	1
		ALTE HELLERSDORFER STR. / KLAUSDORFER STR.	1
		AM NIEDERFELD / CHEMNITZER STR.	1
		BRODAUER STR. / WAPLITZER STR.	1
		COTTBUSSE STR. / SENFTENBERGER STR.	1
		ERICH-KÄSTNER-STR.	1
		ETKAR-ANDRÉ-STR.	1
		GLAUCHAUER STR.	1
		HELLERSDORFER STR. / CECILIENSTR.	1
		JANUSZ-KORCZAK-STR. / LYONEL-FEININGER-STR.	1
		JERICHOWER STR.	1
		KASTANIENALLEE / ZOSENER STR.	1
		KUMMEROWER RING / EHM-WELK-STR. / CECILIENSTR.	1
		LUDWIGSFELDER STR.	1
		LUDWIGSFELDER STR. / LANDSBERGER CHAUSSEE	1
		MAXIE-WANDER-STR.	1
		MITTENWALDER STR.	1
		NEUE GROTTKAUER STR. / MAXIE-WANDER-STR.	1
		RIESAER STR. / STENDALER BRÜCKE	2
	TANGERMÜNDER STR.	1	
TETEROWER RING	1		
U-BHF. COTTBUSSE PLATZ	1		
Verkehrsunfälle im Bezirk HD			23
Verkehrsunfälle im A 63			23
64	LB	ALT-FRIEDRICHSFELDE	1
		AM CONTAINERBAHNHOF / MÖLLENDORFFSTR.	1
		AM TIERPARK	1
		BLOCKDAMMWEG	1
		BREHMSTR. / KÖTZTINGER STR.	1
		BUCHBERGER STR. / FRANKFURTER ALLEE	1
		EHRENFELSSSTR. / RHEINSTEINSTR. / TRESKOWALLEE	1
		EITELSTR. / RUPPRECHTSTR.	1
		GENSINGER STR.	2
		HERZBERGSTR. / BERNHARD-BÄSTLEIN-STR.	1
		KÖPITZER STR.	1
		LANDSBERGER ALLEE	1
		MARGARETENSTR. / WÖNNICHSTR.	1
		MARIE-CURIE-ALLEE	1
		MELLEENSEESTR. / SEWANSTR.	1
		MÜNSTERLANDSTR. / WEITLINGSTR.	1
		RHEINPFALZALLEE / ZWIESELER STR.	1
		RÖMERWEG / TRESKOWALLEE	1

**Verkehrsunfallörtlichkeiten junger Erwachsener
in der Direktion 6
nach Polizeiabschnitten und Bezirken(alt)**

2011			
Pol.Abschnitt	Bezirk (alt)	Ort	Anzahl
64	LB	RÜDIGERSTR.	1
		RUTNIKSTR. / MÖLLENDORFFSTR.	2
		SCHEFFELSTR.	1
		SCHULZE-BOYSEN-STR.	2
		VOLKRADSTR. / SEWANSTR.	1
		VULKANSTR.	1
		VULKANSTR. / LANDSBERGER ALLEE	1
		WALDOWALLEE	1
		WEIßENSEER WEG	1
		WEITLINGSTR.	1
		WILHELM-GUDDORF-STR.	1
		Verkehrsunfälle im Bezirk LB	
Verkehrsunfälle im A 64			32
65	TP	ADLERGESTELL / RADICKESTR.	1
		ALT-TREPTOW / BULGARISCHE STR. / NEUE KRUGALLEE	1
		AM TREPTOWER PARK	1
		BAUMSCHULENSTR.	1
		BAUMSCHULENSTR. / FORSTHAUSALLEE	1
		BERGAUSTR.	1
		BRIGITTENWEG	1
		BUNTZELSTR.	1
		BUNTZELSTR. / DORFPLATZ / PARCHWITZER STR.	1
		DÖRPFELDSTR. / OTTOMAR-GESCHKE-STR.	1
		EWALDSTR. / KLEEBLATTSTR.	1
		FENNSTR. / SCHNELLERSTR.	1
		GLIENICKER WEG / ANNA-SEGHERS-STR.	1
		GRÜNAUER STR. / KÖPENICKER STR.	1
		JOHANNISTHALER CHAUSSEE / KÖNIGSHEIDEWEG	1
		KIEFHOLZSTR.	1
		KÖNIGSHEIDEWEG	1
		KRÜLLSSTR.	1
		LOHMÜHLENSTR.	1
		MICHAEL-BRÜCKNER-STR.	1
		MICHAEL-BRÜCKNER-STR. / BRITZER STR. / FENNSTR.	1
		MICHAEL-BRÜCKNER-STR. / HASSELWERDERSTR.	1
		NEWTONSTR.	1
		OBERSPREESTR.	1
		PLÄNTERWALD	1
		RADICKESTR.	1
		RUDOWER STR.	1
		SCHNELLERSTR.	4
		SCHULZENDORFER STR.	1
		SCHWALBENWEG	1
		STERNDAMM	1
		STERNDAMM / STERNDAMM	1
STRASSE AM FLUGPLATZ	1		
URANUSSTR.	1		
WILDENBRUCHSTR. / KARL-KUNGER-STR.	1		
WOLFMARSTEIG / MITTELWEG	1		
Verkehrsunfälle im Bezirk TP			39
Verkehrsunfälle im A 65			39

**Verkehrsunfallörtlichkeiten junger Erwachsener
in der Direktion 6
nach Polizeiabschnitten und Bezirken(alt)**

2011					
Pol.Abschnitt	Bezirk (alt)	Ort	Anzahl		
66	KP	ADLERGESTELL	1		
		ADLERGESTELL / RICHTERSTR. / WASSERSPORTALLEE	1		
		ALFRED-RANDT-STR.	1		
		ALT-MÜGGELHEIM	1		
		AM BAHNDAMM	1		
		AM GOLDMANNPARK	1		
		AM KRUSENICK / FRIEDRICHSHAGENER STR.	1		
		AN DER WUHLHEIDE / EDISONSTR. / ROEDERNSTR. / RUMMELSBURGER STR. / TRESKOWALLEE	1		
		ANNENALLEE / BAHNHOFSTR.	1		
		ASSEBURGPFAD / KÖPENZEILE	1		
		BAHNHOFSTR.	2		
		BAHNHOFSTR. / FRIEDRICHSHAGENER STR.	1		
		BECHERBACHER STR. / ODERNHEIMER STR.	1		
		DOROTHEENSTR. / GRÜNE TRIFT / MÜGGELHEIMER DAMM / MÜGGELHEIMER STR. / PABLO-NERU	1		
		DREGERHOFFSTR. / FINKELDEWEG	1		
		EDISONSTR.	1		
		EDISONSTR. / WILHELMINENHOFSTR.	2		
		ERNST-GRUBE-STR. / OBERSPREESTR. / OTTOMAR-GESCHKE-STR.	1		
		FINKENWEG / RIALTORING	1		
		FRIEDRICHSHAGENER STR.	1		
		FÜRSTENWALDER ALLEE	1		
		GLIENICKER STR.	3		
		GLIENICKER STR. / RUDOWER STR. / MAHLLOWER STR.	2		
		GRÜNAUER STR.	1		
		GRÜNAUER STR. / SCHÖNERLINDER STR.	1		
		KARLSTR. / LUISENSTR.	1		
		KIETZ / KIETZER STR. / MÜGGELHEIMER STR.	1		
		LAHMERTSTR. / REGATTASTR.	1		
		MENTELINSTR. / RUMMELSBURGER STR.	1		
		MÜGGELHEIMER STR.	2		
		MÜGGELSEEDAMM	1		
		OBERSPREESTR.	1		
		SIEMENSSTR.	1		
		SPINDLERSFELDER STR. / AN DER WUHLHEIDE	1		
		STELLINGDAMM	1		
		WALDNESSELWEG / MÜGGELHEIMER DAMM / ERWIN-BOCK-STR.	1		
		WENDENSCHLOßSTR.	3		
		WENDENSCHLOßSTR. / WENDENSCHLOßSTR.	1		
		WILHELMINENHOFSTR.	1		
		Verkehrsunfälle im Bezirk KP			47
		Verkehrsunfälle im A 66			47
		Gesamtergebnis			206

Sonderuntersuchung Kinderverkehrsunfälle in Berlin



Impressum

Herausgeber: Der Polizeipräsident in Berlin

Redaktion: Stab des Polizeipräsidenten - Sachbereich Verkehr

Gestaltung: PPr St 1422, Dipl.-Ing.-Ök. K. Bergmann, 4664-901422

Erscheinungsweise: jährlich