

Der Polizeipräsident in Berlin

Dir E/V Abt. Verkehr VSD 3

Verkehrslagebild

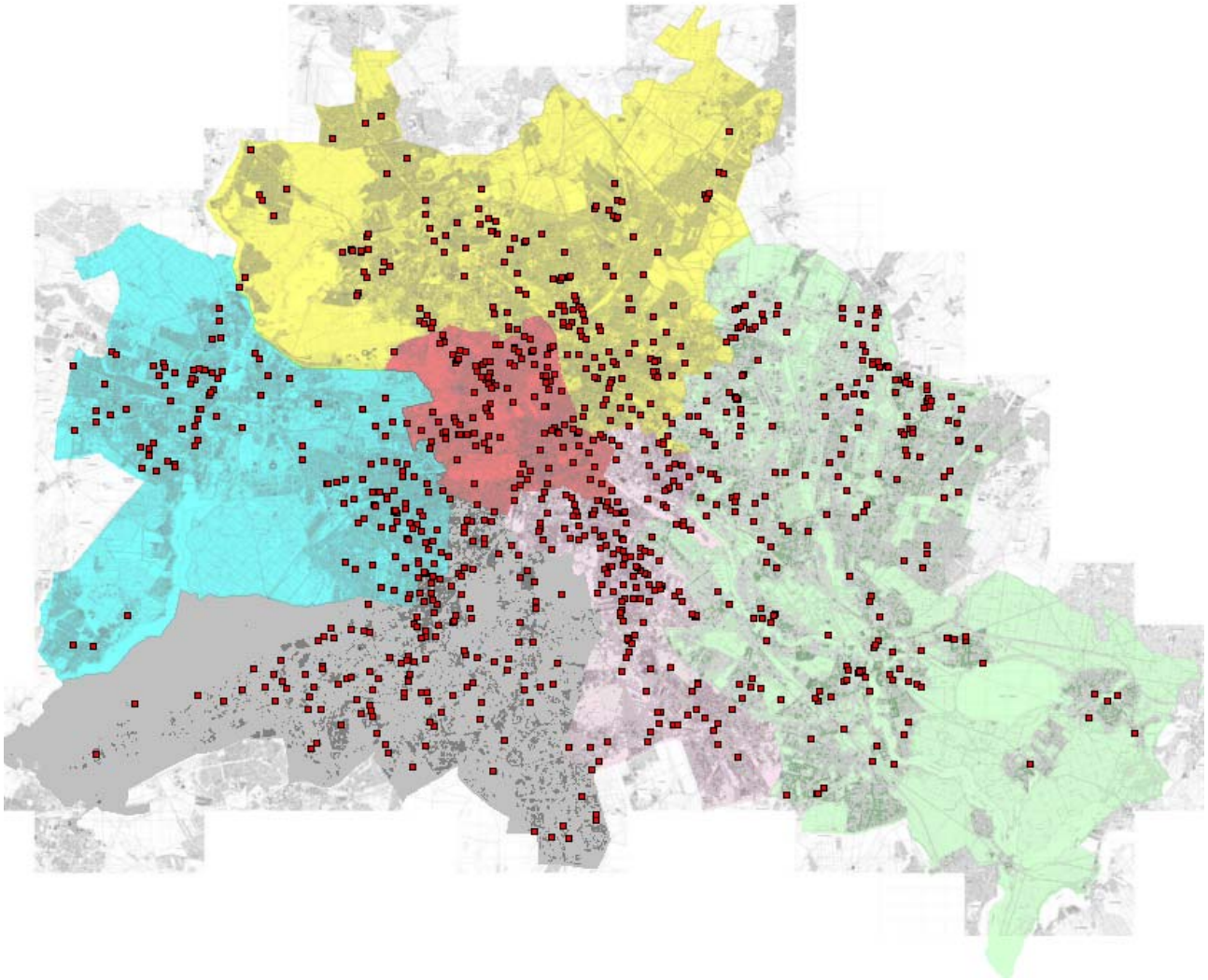

Sonderuntersuchung

"Verkehrsunfälle mit Kindern"

in Berlin

2019



Inhaltsverzeichnis	Seite
- Entwicklung des Verkehrsunfallgeschehens mit Kindern in Berlin 2019	2
- Melderechtlich registriert einwohnende Kinder in Berlin zum 31. Dezember nach Bezirken / Direktionen	7
- Strukturelle Einwohnerverteilung der Kinder nach Direktionen 2019	8
- Verkehrsunfälle (VU) mit Beteiligung von Kindern nach Verwaltungsbezirken	9
- Verkehrsunfälle mit Beteiligung von Kindern nach Polizeiabschnitten und Direktionen	10 - 11
- Verunglückte bei VU mit Beteiligung von Kindern nach Verwaltungsbezirken	12
- Verunglückte bei VU mit Beteiligung von Kindern nach Schwere der Verletzung und Verwaltungsbezirken	13
- Verunglückte bei VU mit Beteiligung von Kindern nach Polizeiabschnitten und Direktionen	14 - 17
- Unfallfolgen der Kinder nach Art der Verkehrsbeteiligung und Verwaltungsbezirken	18 - 19
- Unfallfolgen der Kinder nach Art der Verkehrsbeteiligung und Polizeiabschnitten / Direktionen	20 - 25
- Verkehrsunfälle (VU) mit Beteiligung von Kindern nach Verwaltungsbezirken und Monaten	26
- Verkehrsunfälle (VU) mit Beteiligung von Kindern nach Polizeiabschnitten/Direktionen und Monaten	27 - 28
- Verkehrsunfälle (VU) mit Beteiligung von Kindern nach tageszeitlicher Verteilung und Monaten	29 - 30
- Verkehrsunfälle (VU) mit Beteiligung von Kindern nach Verwaltungsbezirken und Wochentagen	31
- Verkehrsunfälle (VU) mit Beteiligung von Kindern nach Polizeiabschnitten/Direktionen und Wochentagen	32 -34
- Unfallverursacher nach Altersgruppen und Verwaltungsbezirken	35
- Unfallverursacher nach Altersgruppen und Polizeiabschnitten / Direktionen	36 - 38
- Unfallverursachende Kinder nach Altersgruppen und Verwaltungsbezirken	39
- Unfallverursachende Kinder nach Altersgruppen und Polizeiabschnitten / Direktionen	40 - 41
- Unfallverursachende Kinder nach Altersgruppen, Verkehrsbeteiligungsart und Geschlecht	42 - 44
- Ausgewählte Unfallursachen der Kinder nach Verkehrsbeteiligungsart	45 - 49
- Grafische Übersicht der Verkehrsunfälle mit Beteiligung von Kindern	50
Auflistungen aller Verkehrsunfallörtlichkeiten der Kinder nach Polizeiabschnitten in den Polizeidirektionen und grafische Übersicht der VU mit Beteiligung von Kindern	Anlage
- Direktion 1	1
- Direktion 2	2
- Direktion 4	3
- Direktion 5	4
- Direktion 6	5

Entwicklung des demografischen Faktors

Die sich in den letzten 20 Jahren immer stärker abzeichnenden Entwicklungstendenzen bei der Einwohnerstruktur, führten bei den einwohnenden Kindern in Berlin zu deutlichen Veränderungen. Dies dokumentierte sich hauptsächlich in einem starken Rückgang sowohl der Absolutzahlen als auch des Anteils an der Gesamtbevölkerung (1992: 543.188 Kinder (15,71%); 2015: 474.165 Kinder (13,13%). Der Tiefpunkt der einwohnenden Kinder lag in den Jahren 2005/2006 bei ca. 400.000 Kindern und einem Anteil von 11,96%.

In den letzten Jahren konnte ein leichter Anstieg der melderechtlich registriert einwohnenden Kinder verzeichnet werden. Auch 2019 setzte sich diese steigende Tendenz weiter fort. Somit stieg der Anteil der einwohnenden Kinder auf 13,74%.

Regional betrachtet ergeben sich nochmals erhebliche Unterschiede in den einzelnen Verwaltungsbezirken. So leben anzahlmäßig die meisten Kinder in Pankow, gefolgt von Mitte und Neukölln mit mehr als 45.000 Kindern.

Dagegen verzeichnete der Verwaltungsbezirk Spandau mit 35.523 Kindern die geringsten Einwohner dieser Altersgruppe.

Liegt der Anteil dieser Altersgruppe Berlin weit bei 13,74 % so differenziert er sich in den einzelnen Verwaltungsbezirken. Mit einem Anteil von 15,38 % liegt Pankow vor Marzahn-Hellersdorf mit 15,11% und Spandau mit 14,90%. Dagegen war der Anteil der Kinder in Charlottenburg-Wilmersdorf mit 11,08% am geringsten. Tempelhof-Schöneberg (13,05%) und Steglitz-Zehlendorf (13,04%) vervollständigen die Bezirke mit den niedrigsten Anteilen.

Fast allen Verwaltungsbezirken ist aber die steigende Tendenz seit 2006 dieses Anteils an ihrer Einwohnerzahl gemein.

Unter der Betrachtung der polizeilichen Regionalstruktur müssen sich die Direktionen auf sehr differenzierte Einwohnerstrukturen einstellen. Gebiete wie die Direktion 6 und 1 mit einer Gesamteinwohnerzahl der Kinder von über 120.000 stehen Gebiete der Direktion 5 mit etwas mehr als 70.000 einwohnenden Kinder gegenüber.

Dazu ergibt sich innerhalb dieser Direktionen je nach zugerechnetem Verwaltungsbezirk und Ortsteilen nochmals ein starkes Gefälle.

Auch hier ist allen Direktionen eine gleiche Entwicklung dieser Altersgruppe gemeinsam.

Diese demografischen Faktoren führten zu einer Veränderung in der Verkehrsunfallstruktur.

Verkehrsunfallgeschehen und Verkehrsunfallbelastung

Das Verkehrsunfallgeschehen wurde maßgeblich von den vorangestellten Faktoren beeinflusst. In den letzten Jahren verzeichnete die Berliner Polizei eine rückläufige Tendenz der Verkehrsunfälle (VU) mit Beteiligung von Kindern als aktive Verkehrsbeteiligte.

Von 2018 zu 2019 wurde diese Entwicklung weiter fortgesetzt, mit einem Rückgang von - 11,13% dieser Verkehrsunfälle.

Durchgängig ist diese Entwicklung nicht. Deutlich wird dies bei der regionalen Verteilung der Verkehrsunfälle mit Beteiligung von Kindern. Neben Anstiegen, wie z.B. in Neukölln (+ 27,78%) und Charlottenburg-Wilmersdorf (+ 12,50%) gab es trotz steigender Einwohnerzahl sinkende Verkehrsunfallzahlen wie in Lichtenberg (- 38,89%).

Die Tatsache, dass die Unfallbelastung dort am größten ist, wo die meisten Kinder melderechtlich wohnen, gibt Aufschluss auf das Mobilitätsverhalten von Kindern. Diese bewegen sich hauptsächlich in wohnnahen Bereichen und zumeist auf bekannten Strecken.

Das Verkehrsunfallaufkommen im Bezirk Pankow war mit 13,96%, gemessen an der Gesamtzahl aller VU mit Beteiligung von Kindern, besonders hoch. Aber auch der Anteil in Mitte, einem Bezirk mit etwas über 50.000 einwohnenden Kindern, war mit 10,74% mit am höchsten.

Insgesamt betrachtet ergab sich für Berlin eine Unfallbelastung von 16 Verkehrsunfällen je 10.000 einwohnende Kinder.

Trotz unterschiedlicher Anzahl der einwohnenden Kinder in Berlin, unterscheiden sich die Unfallbelastungen in den einzelnen Direktion nicht sonderlich stark. Die größte Unfallbelastung wurde 2019 in der Direktion 1 mit 18 VU je 10.000 einwohnenden Kindern verzeichnet gefolgt von den Direktionen 2 mit 16 VU je 10.000 ew. Kindern. Den niedrigsten Wert konnte die Direktion 5 mit 15 VU je 10.000 ew. Kinder aufweisen.

Obwohl die Verkehrsunfälle mit Beteiligung von Kindern als aktive Verkehrsbeteiligte nur einen Anteil von 0,57% an der Gesamtanzahl der VU in Berlin einnehmen, treten oft starke emotionale sowie körperliche Folgen in Erscheinung.

Folgen der Verkehrsunfälle

Bei der Betrachtung der Verkehrsunfallfolgen fällt besonders der hohe Anteil der VU mit Personenschäden auf.

Wurde 2019 Berlin weit bei präventionsrelevanten Verkehrsunfällen ein Anteil der **Verkehrsunfälle mit Personenschaden** von 13,91% verzeichnet, so war dieser Anteil bei den Verkehrsunfällen mit Beteiligung von Kindern mit 84,13 % deutlich höher.

Dem allgemeinen Trend nicht folgend gab es 2019 einen Anstieg diesen Anteils gegenüber dem Vorjahr (2018: 83,35%).

Bei den 838 registrierten Verkehrsunfällen mit Beteiligung von Kindern als aktive Verkehrsbeteiligte mussten **803 körperliche Schädigungen** verzeichnet werden, ein Rückgang von 10,58% gegenüber dem Vorjahr.

Abweichend vom Berliner Wert ergaben sich ein starker Rückgang von 44,32% in Lichtenberg. Andererseits verzeichneten die Bezirke Neukölln (+ 52,27%) und Reinickendorf (+ 18,03%) starke Anstiege bei den Verunglückten.

Die Struktur der Verunglückten entspricht in ihrer Zusammensetzung der Verunglücktenstruktur der Verkehrsunfälle insgesamt.

Mit einem Anteil von 83,44,07% bilden die leichten Personenschäden (2019 670 **Leichtverletzte**(LV); 2018: 719 LV; 2017: 697 LV; 2016: 651 LV; 2015: 729 LV; 2014: 705 LV; 2013: 717 LV; 2012: 747 LV ; 2011: 769 LV; 2010: 671 LV) den größten Anteil. Hier wurde gegenüber dem Vorjahr ein Rückgang um 6,82% verzeichnet.

Schwere Personenschäden (2019: 129 **Schwerverletzte** (SV); 2018: 177 SV ; 2017: 180 SV; 2016: 155 SV; 2015: 125 SV; 2014: 131 SV; 2013: 30 SV; 2012: 166 SV; 2011: 160 SV; 2010: 147 SV) waren mit - 27,12% rückläufig, wie auch deren Anteil mit 16,06%.

Von besonderer Tragik sind Verkehrsunfälle mit **Todesfolge**. Bei den VU mit Beteiligung von Kindern wurde 2019 diese schwerste Folge viermal verzeichnet. Somit mußte die Polizei Berlin bei dieser Unfallfolge gegenüber dem Vorjahr 2 Verkehrsunfalltote mehr registrieren.

Entsprechend den eigenständigen Fortbewegungsmöglichkeiten von Kindern ist die die Mehrzahl der Verunglückten aus der Altersgruppe der Kinder Fußgänger und Radfahrer. Von den 803 bei diesen VU Verunglückten waren 669 Kinder (83,31%).

In Abhängigkeit von der Schwere der Schädigungen ergeben sich nachfolgende Aussagen:

Die schwerste Unfallfolge Tod wurde bei einem Kindern verzeichnet.

Der Anteil der Schwerverletzten lagen bei 86,05 % (111 schwerverletzte Kinder) an der Gesamtzahl der Schwerverletzten.

Die Leichtverletzten verzeichneten einen Anteil von 83,13 % (557 leichtverletzte Kinder) an der Gesamtzahl der Leichtverletzten bei diesen VU.

Dominieren bei den schweren Verkehrsunfallfolgen die **Fußgänger** mit 80,18% schwerverletzten Kinder, so ist der Anteil der Fußgänger bei den leichtverletzten Kindern mit 53,68% nur geringfügig höher als der der Radfahrer mit 45,78 %.

Innerhalb der Verwaltungsbezirke ist diese Struktur stark different.

In den Verwaltungsbezirken Mitte, Friedrichshain-Kreuzberg, Spandau, Tempelhof-Schöneberg, Lichtenberg, Reinickendorf und Neukölln dominieren die Fußgänger bei den verunglückten Kindern. Im Gegensatz dazu überwiegen Radfahrer bei den verunglückten Kindern in den Verwaltungsbezirken Treptow-Köpenick und Pankow.

Zeitliche Gliederung der Verkehrsunfälle mit Beteiligung von Kindern

Durchschnittlich wurden 70 Verkehrsunfälle mit Beteiligung von Kindern **je Monat** registriert. Dabei differiert die Anzahl zwischen 40 im Monat Januar und 99 im Monat September.

Das Verkehrsunfallgeschehen mit Beteiligung von Kindern verläuft wellenartig über den gesamten Jahresverlauf. Der jahreszeitliche Höhepunkt wurde im Monat September mit 99 VU erreicht. Nach einer Anstiegsphase bis Juni (97 VU), sanken die Verkehrsunfälle zum Juli (41VU)um dann bis zum September anzusteigen. Nach diesem Höchstwert sanken die Verkehrsunfälle bis zum Jahresende.

Das Vorjahr wies einen ähnlichen Jahresverlauf des VU-Geschehens auf. Im Vergleich der beiden Jahre unterlief die Kurve von 2019 bei 7 Monaten die Kurve des Jahres 2018. Das Überschreiten in den anderen Monaten verursachte keinen Anstieg der Verkehrsunfälle mit Beteiligung von Kindern in Berlin für 2019 insgesamt.

Der **tageszeitliche** Verlauf des Verkehrsunfallgeschehens mit Beteiligung von Kindern zeigt Unterschiede zum Verlauf des VU-Geschehens insgesamt.

Nach wie vor liegt aber die Hauptzeit der VU mit Kinderbeteiligung in den Nachmittagsstunden. Hierbei liegt die Zeitspanne zwischen der 16. und 18. Stunde mit einem Anteil von 37,35% (313 VU) vor der Zeitspanne zwischen der 13. und 15. Stunde (192 VU) mit einem Anteil von 22,91%.

Daraus ableitend wird erkennbar, dass deutlich mehr als die Hälfte aller verunfallten Kinder in den angegebenen Nachmittagsstunden an Verkehrsunfällen beteiligt sind.

Der Zeitraum von 6 - 9 Uhr, der den Schulanfang beinhaltet, hat mit ca. 17,06% einen deutlich geringeren Anteil. Deutlich wird eine morgendliche Spitzenstunde der Verkehrsunfälle zwischen 7:00 Uhr und 7:59 Uhr (103 VU) .

Die Betrachtung des VU-Geschehens nach dem **Wochentags**verlauf ergibt ein Gefälle zwischen den Werktagen und den Wochenenden. Mit der Ausnahme des Freitages und des Montages weisen die Werktage ein fast gleich hohes Niveau der Unfallzahlen auf.

Der Dienstag bildete den wöchentlichen Höhepunkt mit 148 VU.

Neben dem Freitag mit - 42,19% gab es auch am Mittwoch mit - 16,76% starke Rückgänge.

Die Wochenendtage verzeichneten ca. um die Hälfte verringerte Unfallzahlen.

Eine regionale Betrachtung ergab in fast allen Verwaltungsbezirken gleichartige Ergebnisse. Lediglich die Spitzentage variieren an den Werktagen. Sowohl in den Verwaltungsbezirken als auch in den Polizeidirektionen ergaben sich gleichgelagerte zeitliche Schwerpunkte.

Unfallverursacher

Die Gliederung der Unfallverursacher nach der Altersstruktur ergab ein bemerkenswertes Ergebnis.

Mit einem Anteil von 65,43% waren **Kinder** (598 Verursacher) durch falsches Verhalten im Straßenverkehr selbst Verursacher der Verkehrsunfälle. Wesentlich geringere Anteile verzeichneten die Altersgruppen der 25- bis 44-Jährigen (11,05%; 101 Verursacher) und die der 45- bis 64-Jährigen (11,05%; 101 Verursacher). Jugendliche sind nur im geringen Maße an diesen Verkehrsunfällen verursachend beteiligt. Selbst Senioren verzeichneten mit 4,16% einen kleinen Verursacheranteil.

Im Vergleich zum Vorjahr konnte bei fast allen Altersgruppen Rückgänge festgestellt werden. Lediglich die Altersgruppe der Senioren verzeichneten bei den Verursachern einen Anstieg.

Regional betrachtet ist der Berliner Trend nicht für alle Stadtteile zutreffend. So stiegen in den Verwaltungsbezirken Marzahn-Hellersdorf (+ 18,52%) und Lichtenberg (+ 80,00%) die Unfallverursacher in der Altersgruppe der Kinder besonders stark.

Unfallverursachende Kinder

Differenziert man die Betrachtung der unfallverursachenden Kinder nochmals nach **Altersgruppen**, so nimmt mit zunehmenden Alter die Anzahl der Verursacher zu.

Mit einem Anteil von 1,50 % (3) verzeichnete die Altersgruppe der 0-2-Jährigen die kleinste Gruppe aller verursachenden Kinder.

Dagegen stehen Anteile von 29,77% (178 Verursacher) bei 13-14-Jährigen und 22,24% (133 Verursacher) bei den 11-12-Jährigen für die größten Gruppen.

Regional gesehen wird dieser Trend nicht in allen Verwaltungsbezirken fortgesetzt. Mit nur einer Ausnahmen ist in allen Verwaltungsbezirken die Gruppe der 0 bis 2-Jährigen noch die kleinste Gruppe der Verursacher. Alle weiteren Berlin weiten Strukturen in der Verteilung der Verursacher können nur noch bedingt auf einige Verwaltungsbezirke wie Pankow, Charlottenburg-Wilmersdorf, Steglitz-Zehlendorf und Reinickendorf angewendet werden.

Neben der Altersstruktur ist die genauere Untersuchung der **Verkehrsbeteiligungsarten** von besonderem Interesse.

So wird auf Grund der hohen Anzahl (310) der verursachenden Kinder, die als **Radfahrer** in Erscheinung treten, ein sehr deutlicher Trend erkennbar.

Mit einem Anteil von 51,84 % wird ein verändertes Mobilitätsverhalten sichtbar.

Hier hat die Gruppe der 0 bis 2-Jährigen keinen Anteil. Die Anteile aller anderen Altersgruppen steigen sehr deutlich mit zunehmenden Alter. Die Gruppe der 11 bis 12 jährigen Radfahrer (69 Verursacher, 22,26%) und die Gruppe der 13 bis 14 jährigen Radfahrer (103 Verursacher, 33,22%) bilden mit mehr als der Hälfte den größten Teil der verursachenden Radfahrer.

Fußgänger (259 Verursacher) folgen im Ranking.

Bemerkenswert hierbei sind die Fallzahlen dieser Verkehrsbeteiligungsarten in den einzelnen Altersgruppen.

Bereits die 9 bis 10 Jährigen verzeichnen einem Anteil von 23,17%. Einen etwas kleineren Anteil konnte die Altersgruppe der 11 bis 12 Jährigen mit 22,78% erzielen.

Weitere Aspekte der unfallverursachenden Kinder bietet die Betrachtung nach dem **Geschlecht** im Zusammenhang mit Verkehrsbeteiligung und Altersgruppe.

Hierbei werden wesentliche Unterschiede erkennbar. Grundsätzlich bilden Jungen mit 67,89% den Schwerpunkt.

Wesentlich niedrigere Werte wiesen Mädchen als verursachende Kinder (32,11%) auf.

Bezogen auf die Verkehrsbeteiligungsart gab es in den letzten Jahren einen deutlichen Unterschied zwischen Jungen und Mädchen als Unfallverursacher.

2019 hingegen dominierten bei den Jungen mit 56,65% der Verusacher die Radfahrer, bei den Mädchen waren mit 54,17% die Fußgänger als Verursacher dominant.

Die Altersstrukturen bei den Jungen sind dem Berliner Trend identisch, steigende Verursacher mit steigendem Alter bei den Radfahrern sowie nahezu gleich bleibende Anteile bei den Fußgängern.

Dieser Entwicklung lag 2019 auch bei den Mädchen innerhalb der Verkehrsbeteiligungsarten der Fußgänger und der Radfahrern vor.

Unfallursachen der Kinder

Bei den Unfallursachen gibt es nahezu die gleichen Unfallursachen wie bei den erwachsenen Verkehrsbeteiligten.

So entfallen bei den **radfahrenden** Kindern 82,20% auf die Unfallursachen Fehler beim Einfahren in den Fließverkehr (33,01%), falsche / verbotswidrige Fahrbahnbenutzung (25,89%) und ungenügender Sicherheitsabstand (23,30%).

Die Unfallursachen Einfahren in den Fließverkehr (102, - 25,0%) sank gegenüber dem Vorjahr. Die Unfallursachen falsche / verbotswidrige Fahrbahnbenutzung (- 6,98%) als auch ungenügender Sicherheitsabstand (- 17,24%) waren 2019 auch rückläufig.

Auch bei den Unfallursachen der radfahrenden Kinder ergeben sich Unterschiede zwischen Jungen und Mädchen. Identisch ist noch das Ranking der Unfallursachen, deren quantitative Ausprägung aber schon sehr starke Unterschiede erkennen lässt.

Beim Einfahren in den Fließverkehr wurde die größte Differenz mit 75 mal durch Jungen und 27 mal durch Mädchen verzeichnet. Gegenüber dem Vorjahr sank diese Ursache mit - 21,87% bei den Jungen und mit - 32,5 % bei den Mädchen.

Die falsche / verbotswidrige Fahrbahnbenutzung zeigt ebenfalls starke Unterschiede (57 mal durch Jungen und 23 mal durch Mädchen). Hierbei auffällig ist der Rückgang erneut bei den Jungen mit - 9,52%, sowie gleich bleibende Tendenz (+ 0,0%) bei den Mädchen.

Der ungenügende Sicherheitsabstand verzeichnet quantitativ eine Differenz zwischen Jungen und Mädchen. Dieser Unfallursache war mit - 26,76% bei den Jungen deutlich rückläufig. Im Gegensatz dazu mit + 25,0% steigend bei den Mädchen .

Alle anderen Unfallursachen bei den radfahrenden Kindern sind von geringer quantitativer Menge. Bemerkenswert ist hier nur die Tatsache das das Nichtgewähren der Vorfahrt bei Jungen 2019 stark zunahmen.

Die Unfallursachen der Kinder als **Fußgänger** zeigen Unterschiede bei den Unfallörtlichkeiten. So wird jedes neunte (11,20%) verursachende Kind als Fußgänger beim Missachten von Lichtzeichenanlagen (Laufen bei Rotlicht) verzeichnet.

Gegenüber dem Vorjahr konnte auch hier ein Rückgang um 21,62% registriert werden. Bemerkenswert ist dabei, dass bei den Jungen ein Rückgang von 17,39% und bei den Mädchen von 28,57% gegenüber dem Vorjahrstand zu verzeichnen war.

Aber mehr als drei Viertel aller unfallverursachenden Kinder als Fußgänger werden beim Überqueren der Fahrbahn an nicht geregelten Stellen erkannt.

Hierbei spielt das Hervortreten hinter Sichtbehinderungen mit 29,34% an diesen Unfallstellen eine besondere Rolle. Bedingt durch ihre Körpergröße, werden Kinder beim Hervortreten hinter parkenden Fahrzeugen meist zu spät erkannt. Ein Bremsen von herannahenden Fahrzeugen ist dann oftmals nicht mehr ausreichend um den Unfall zu verhindern. 2019 konnte bei den Jungen ein Rückgang verzeichnet werden - 4,34%. Bei den Mädchen wurde ein Anstieg (+ 28,0%) dieser Unfallursache registriert.

Bei der Wahl von Schulwegen und Wegen zur wiederkehrenden Freizeitnutzung ist auf die Benutzung von sicheren Übergangsstellen wie Fußgängerfurten und Fußgängerüberwegen (Zebrastreifen) zu achten. Vermeidlich längere Wege sind diesbezüglich schnelleren, aber zum Teil erheblich unsicheren Wegen den Vorzug zu geben.

Insgesamt betrachtet unterscheiden sich Kinder in ihrem Fehlverhalten nicht wesentlich vom Fehlverhalten anderer Altersgruppen.

Ausnahme bildet dabei nur das Ranking innerhalb der Verkehrsbeteiligungsarten und deren Unfallursachen.

Melderechtlich registriert einwohnende Kinder in Berlin zum 31.Dezember nach Bezirken* / Direktionen

Verwaltungsbezirke	2019		2018		2017	
	Anzahl	Kinder-Anteil in %**	Anzahl	Kinder-Anteil in %**	Anzahl	Kinder-Anteil in %**
Mitte	51.218	13,28	50.810	13,25	49.875	13,20
Friedrichshain-Kreuzberg	38.828	13,37	38.476	13,31	37.934	13,36
Pankow	62.937	15,38	62.550	15,37	61.212	15,22
Charlottenburg-Wilmersdorf	38.070	11,08	37.565	11,01	37.320	11,01
Spandau	36.523	14,90	35.785	14,72	35.153	14,52
Steglitz-Zehlendorf	40.427	13,04	39.951	12,97	39.893	12,99
Tempelhof-Schöneberg	45.788	13,05	45.256	12,88	44.633	12,80
Neukölln	45.669	13,84	45.766	13,84	45.183	13,72
Treptow-Köpenick	37.057	13,54	35.951	13,33	34.751	13,11
Marzahn-Hellersdorf	40.792	15,11	40.330	15,01	39.408	14,78
Lichtenberg	42.719	14,52	41.328	14,23	39.810	13,91
Reinickendorf	37.898	14,23	37.449	14,14	37.065	14,06
Berlin	517.926	13,74	511.217	13,64	502.237	13,53
Direktionen						
Dir 1	126.982	14,80	126.272	14,79	124.317	14,69
Dir 2	86.775	12,57	85.325	12,46	84.257	12,40
Dir 4	108.846	13,20	107.566	13,07	106.190	12,98
Dir 5	74.755	13,37	74.445	13,36	73.504	13,36
Dir 6	120.568	14,39	117.609	14,19	113.969	13,93

** Anteil an den jeweiligen Zuordnungsregionen

Entwicklung der Anzahl und des Anteils einwohnender Kinder in Berlin 2017- 2019

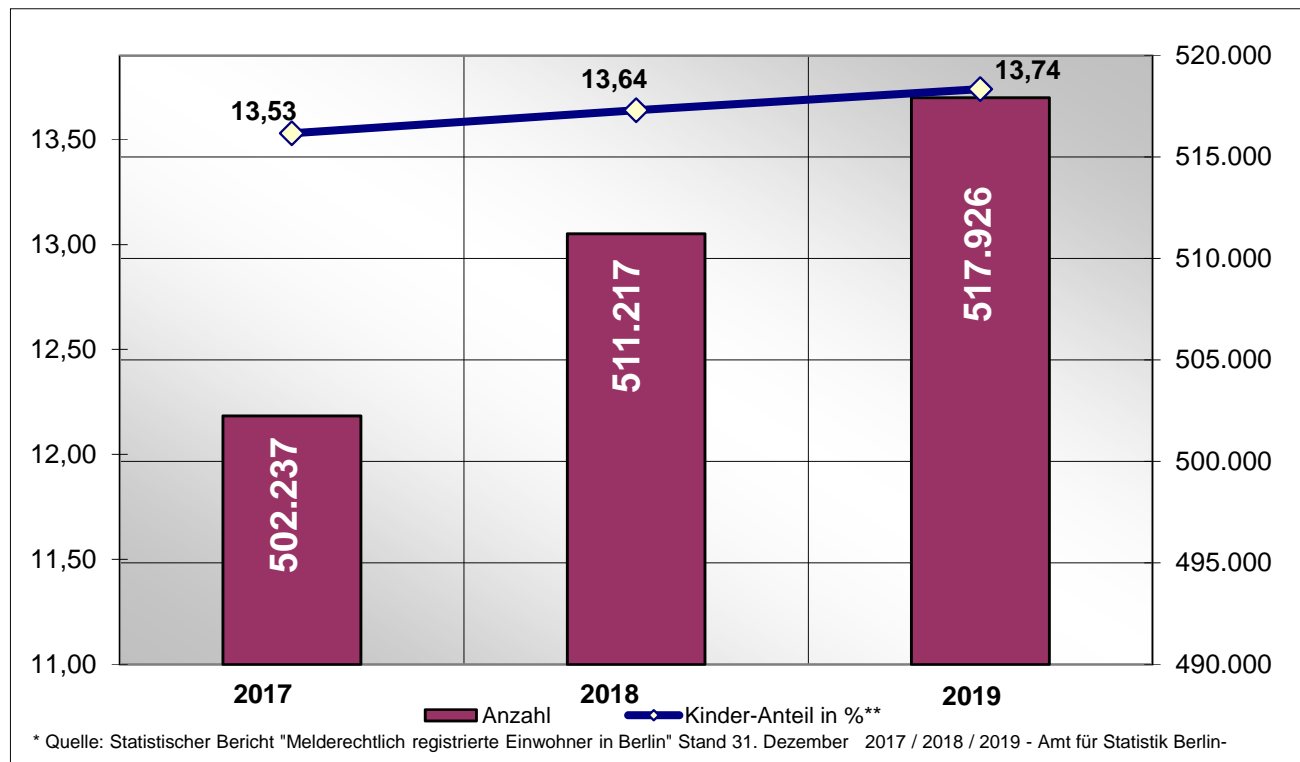

Strukturelle Einwohnerverteilung der Kinder nach Direktionen 2019

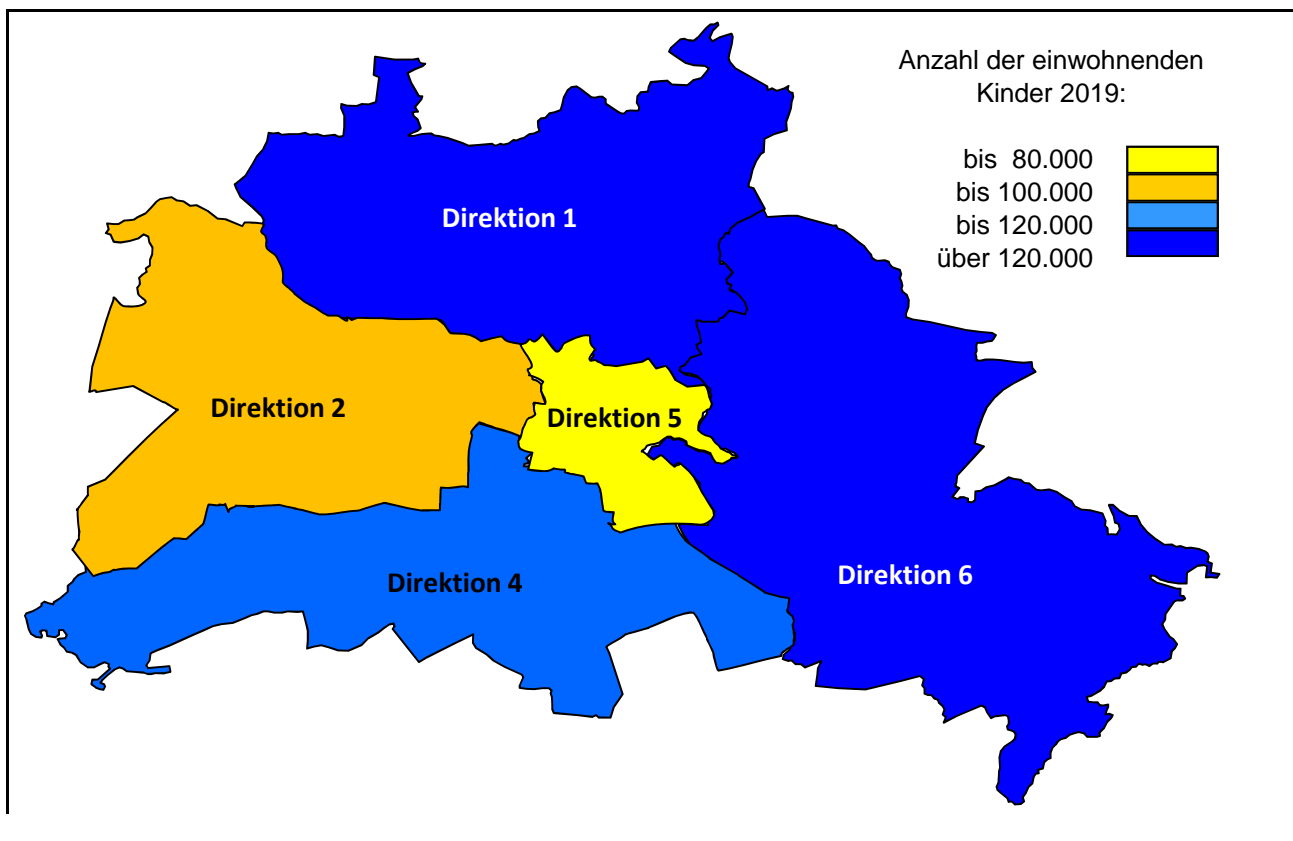

Anzahl der Verkehrsunfälle je 10.000 Kinder (Unfallbelastung) 2019

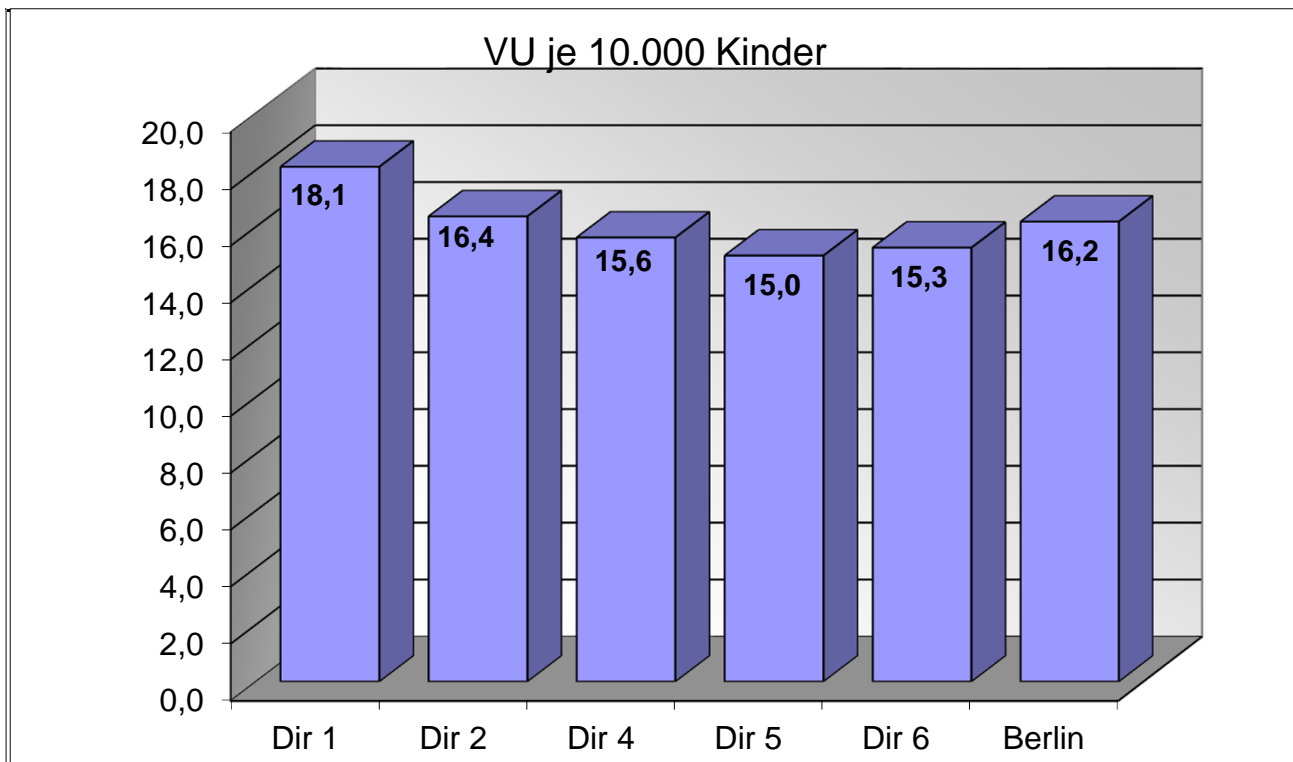

Verkehrsunfälle(VU) mit Beteiligung von Kindern nach Verwaltungsbezirken

Verwaltungsbezirke	Anzahl der Verkehrsunfälle		Abweichung	Anteil an VU-Gesamt	
	2019	2018	in + - %	2019	2018
Mitte	90	88	2,27	10,74%	9,33%
Friedrichshain-Kreuzberg	58	77	-24,68	6,92%	8,17%
Pankow	117	118	-0,85	13,96%	12,51%
Charlottenburg-Wilmersdorf	72	64	12,50	8,59%	6,79%
Spandau	47	64	-26,56	5,61%	6,79%
Steglitz-Zehlendorf	61	83	-26,51	7,28%	8,80%
Tempelhof-Schöneberg	74	83	-10,84	8,83%	8,80%
Neukölln	69	54	27,78	8,23%	5,73%
Treptow-Köpenick	62	76	-18,42	7,40%	8,06%
Marzahn-Hellersdorf	67	82	-18,29	8,00%	8,70%
Lichtenberg	55	90	-38,89	6,56%	9,54%
Reinickendorf	66	64	3,13	7,88%	6,79%
Berlin	838	943	-11,13	100,00%	100,00%

Verkehrsunfälle(VU) mit Beteiligung von Kindern nach Verwaltungsbezirken 2019 / 2018

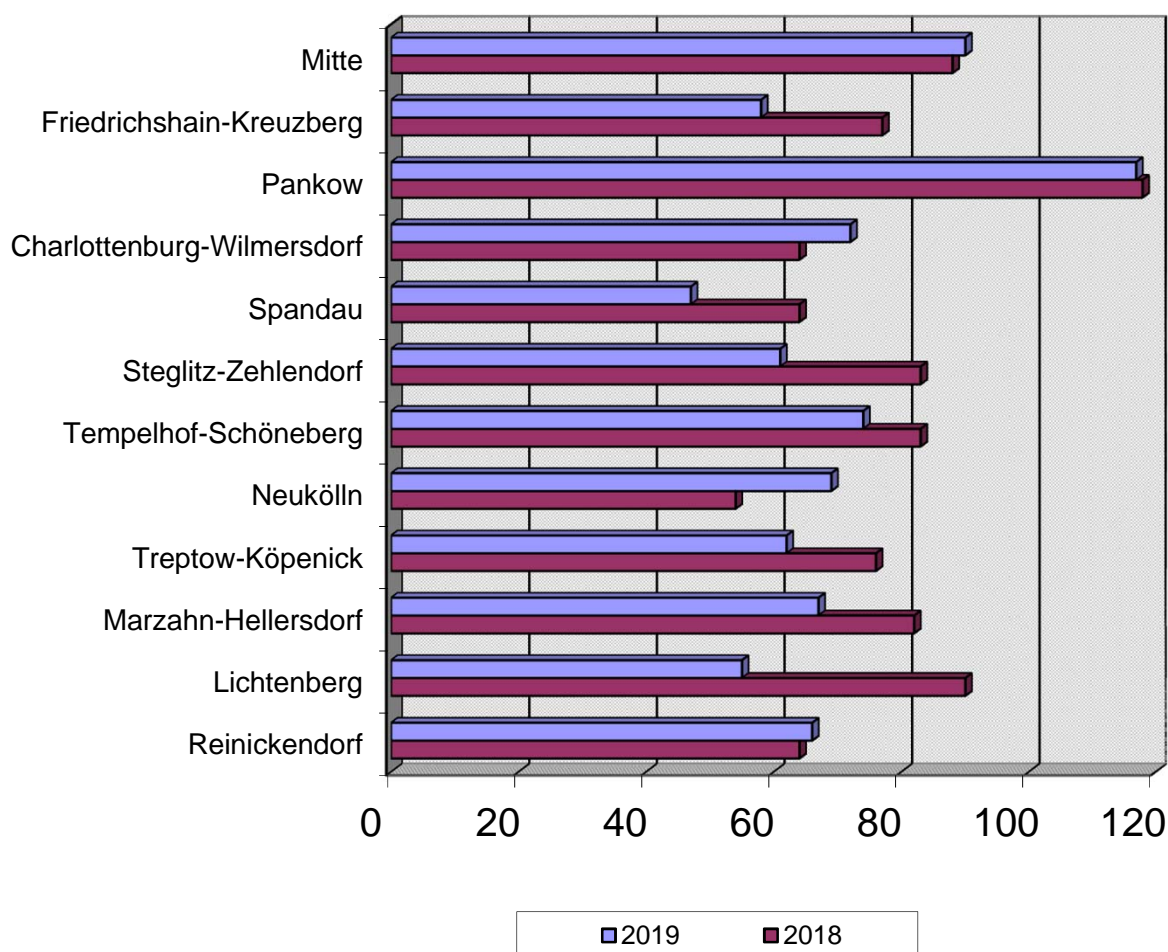

Verkehrsunfälle mit Beteiligung von Kindern nach Polizeiabschnitten und Direktionen

Polizeiabschnitte/ Direktionen	Anzahl der Verkehrsunfälle		Abweichung in + - %	Anteil an VU-Gesamt	
	2019	2018		2019	2018
A11	26	30	-13,33	3,10%	3,19%
A12	40	34	17,65	4,77%	3,62%
A13	42	38	10,53	5,01%	4,05%
A14	33	38	-13,16	3,94%	4,05%
A15	19	21	-9,52	2,27%	2,24%
A16	23	22	4,55	2,74%	2,34%
A17	18	11	63,64	2,15%	1,17%
A18	29	24	20,83	3,46%	2,56%
Direktion 1	230	218	5,50	27,45%	23,22%
A21	32	29	10,34	3,82%	3,09%
A22	15	20	-25,00	1,79%	2,13%
A23	15	33	-54,55	1,79%	3,51%
A24	15	21	-28,57	1,79%	2,24%
A25	12	8	50,00	1,43%	0,85%
A26	30	17	76,47	3,58%	1,81%
A27	11	13	-15,38	1,31%	1,38%
A28	12	16	-25,00	1,43%	1,70%
Direktion 2	142	157	-9,55	16,95%	16,72%
A41	7	15	-53,33	0,84%	1,60%
A42	21	20	5,00	2,51%	2,13%
A43	19	35	-45,71	2,27%	3,73%
A44	24	15	60,00	2,86%	1,60%
A45	15	23	-34,78	1,79%	2,45%
A46	27	25	8,00	3,22%	2,66%
A47	22	33	-33,33	2,63%	3,51%
A48	35	22	59,09	4,18%	2,34%
Direktion 4	170	188	-9,57	20,29%	20,02%
A51	26	38	-31,58	3,10%	4,05%
A52	15	18	-16,67	1,79%	1,92%
A53	18	19	-5,26	2,15%	2,02%
A54	16	14	14,29	1,91%	1,49%
A55	17	14	21,43	2,03%	1,49%
A56	12	16	-25,00	1,43%	1,70%
A57	8	9	-11,11	0,95%	0,96%
Direktion 5	112	128	-12,50	13,37%	13,63%
A61	26	38	-31,58	3,10%	4,05%
A62	35	33	6,06	4,18%	3,51%
A63	32	49	-34,69	3,82%	5,22%
A64	29	52	-44,23	3,46%	5,54%
A65	36	36	0,00	4,30%	3,83%
A66	26	40	-35,00	3,10%	4,26%
Direktion 6	184	248	-25,81	21,96%	26,41%
Berlin	838	939	-10,76	100,00%	100,00%

Verkehrsunfälle mit Beteiligung von Kindern nach Polizeiabschnitten und Direktionen 2019 / 2018

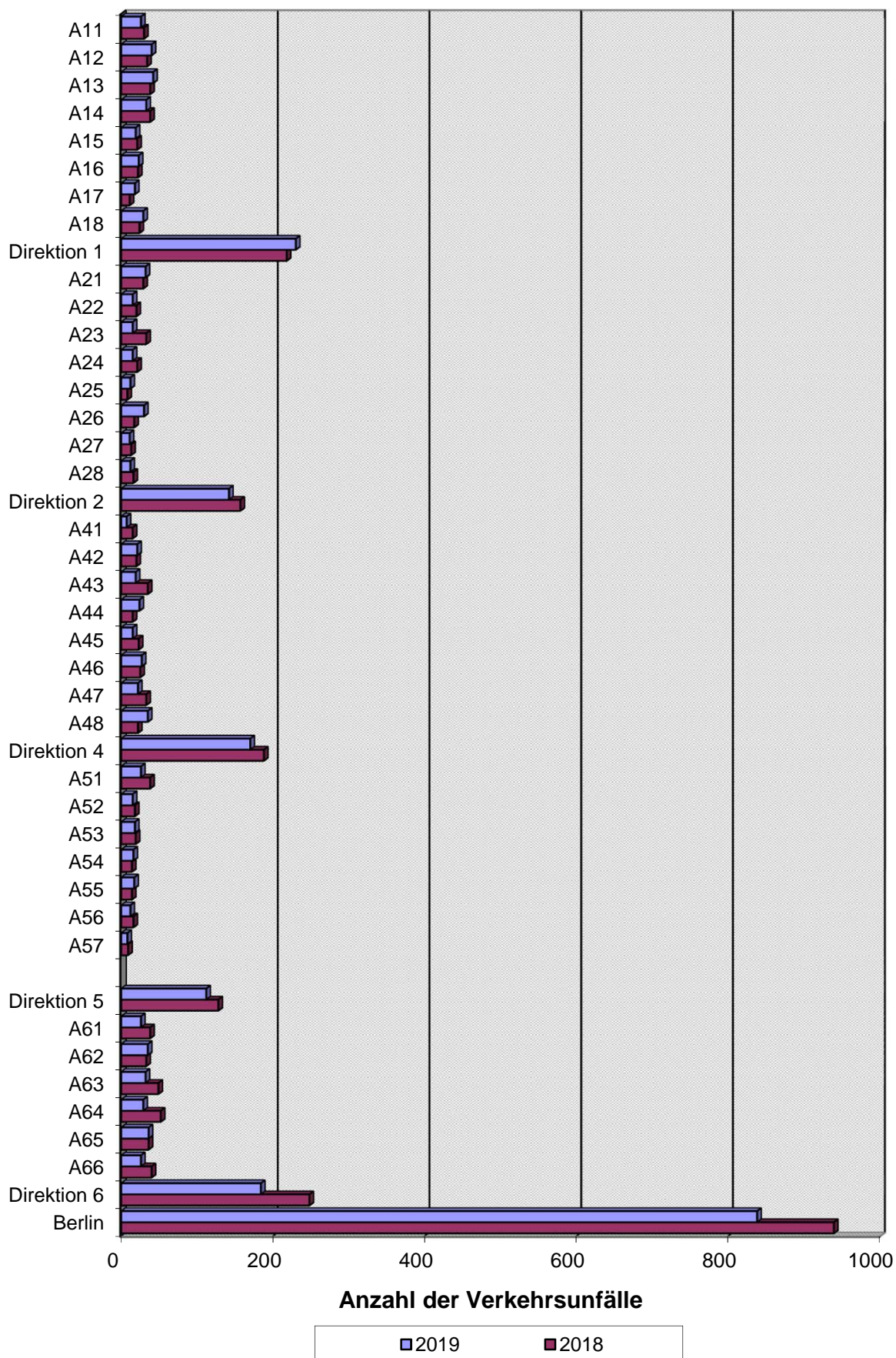

Verunglückte bei VU mit Beteiligung von Kindern nach Verwaltungsbezirken

Verwaltungsbezirke	Anzahl der Verunglückten		Abweichung in + - %	Anteil an Verunglückte-Gesamt	
	2019	2018		2019	2018
Mitte	102	92	10,87	12,70%	10,24%
Friedrichshain-Kreuzberg	60	72	-16,67	7,47%	8,02%
Pankow	104	111	-6,31	12,95%	12,36%
Charlottenburg-Wilmersdorf	68	62	9,68	8,47%	6,90%
Spandau	49	63	-22,22	6,10%	7,02%
Steglitz-Zehlendorf	52	77	-32,47	6,48%	8,57%
Tempelhof-Schöneberg	67	75	-10,67	8,34%	8,35%
Neukölln	67	44	52,27	8,34%	4,90%
Treptow-Köpenick	56	78	-28,21	6,97%	8,69%
Marzahn-Hellersdorf	57	75	-24,00	7,10%	8,35%
Lichtenberg	49	88	-44,32	6,10%	9,80%
Reinickendorf	72	61	18,03	8,97%	6,79%
Berlin	803	898	-10,58	100,00%	100,00%

Verunglückte bei VU mit Beteiligung von Kindern nach Verwaltungsbezirken 2019 / 2018

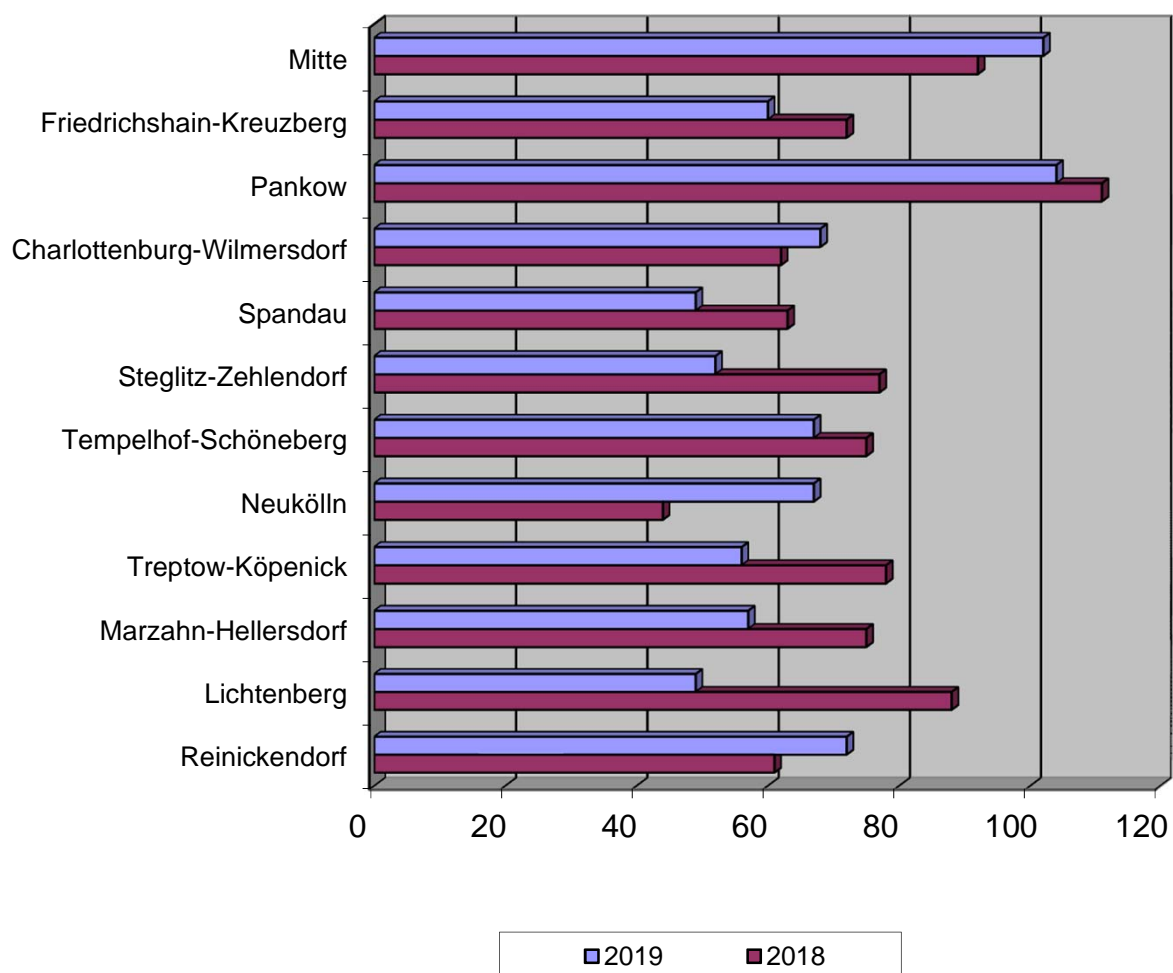

Verunglückte bei VU mit Beteiligung von Kindern nach Schwere der Verletzung und Verwaltungsbezirken

Verwaltungsbezirke	Anzahl der Toten		Abwei- chung	Anzahl der Schwerverletzten		Abwei- chung	Anzahl der Leichtverletzten		Abwei- chung
	2019	2018	absolut	2019	2018	in + - %	2019	2018	in + - %
Mitte	4	0	4	12	17	-29,41	86	75	14,67
Friedrichshain-Kreuzberg	0	0	0	7	12	-41,67	53	60	-11,67
Pankow	0	0	0	19	19	0,00	85	92	-7,61
Charlottenburg-Wilmersdorf	0	0	0	5	8	-37,50	63	54	16,67
Spandau	0	1	-1	13	19	-31,58	36	43	-16,28
Steglitz-Zehlendorf	0	0	0	11	15	-26,67	41	62	-33,87
Tempelhof-Schöneberg	0	0	0	7	11	-36,36	60	64	-6,25
Neukölln	0	0	0	11	10	10,00	56	34	64,71
Treptow-Köpenick	0	0	0	9	11	-18,18	47	67	-29,85
Marzahn-Hellersdorf	0	0	0	13	19	-31,58	44	56	-21,43
Lichtenberg	0	1	-1	12	21	-42,86	37	66	-43,94
Reinickendorf	0	0	0	10	15	-33,33	62	46	34,78
Berlin	4	2	2	129	177	-27,12	670	719	-6,82

Verunglückte bei VU mit Beteiligung von Kindern nach Schwere der Verletzung und Verwaltungsbezirken

2019 / 2018

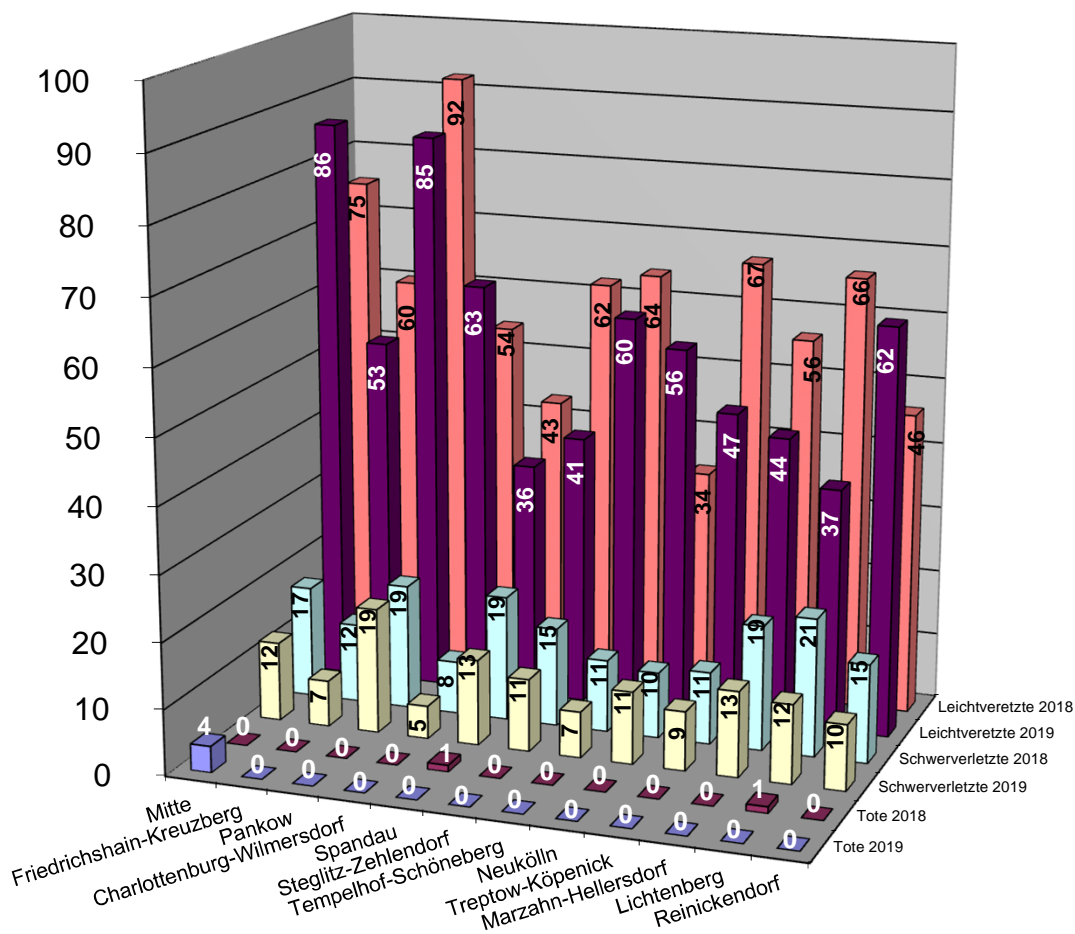

Verunglückte bei VU mit Beteiligung von Kindern nach Polizeiabschnitten und Direktionen

Polizeiabschnitte/ Direktionen	Anzahl der Verunglückten		Abweichung in + - %	Anteil an Verunglückte-Gesamt	
	2019	2018		2019	2018
A11	33	32	3,13	4,11%	3,56%
A12	39	29	34,48	4,86%	3,23%
A13	38	29	31,03	4,73%	3,23%
A14	29	39	-25,64	3,61%	4,34%
A15	17	23	-26,09	2,12%	2,56%
A16	20	21	-4,76	2,49%	2,34%
A17	18	13	38,46	2,24%	1,45%
A18	33	23	43,48	4,11%	2,56%
Direktion 1	227	209	8,61	28,27%	23,27%
A21	34	26	30,77	4,23%	2,90%
A22	15	14	7,14	1,87%	1,56%
A23	15	35	-57,14	1,87%	3,90%
A24	10	22	-54,55	1,25%	2,45%
A25	13	10	30,00	1,62%	1,11%
A26	30	18	66,67	3,74%	2,00%
A27	12	15	-20,00	1,49%	1,67%
A28	16	16	0,00	1,99%	1,78%
Direktion 2	145	156	-7,05	18,06%	17,37%
A41	6	17	-64,71	0,75%	1,89%
A42	21	15	40,00	2,62%	1,67%
A43	15	28	-46,43	1,87%	3,12%
A44	20	14	42,86	2,49%	1,56%
A45	13	23	-43,48	1,62%	2,56%
A46	24	26	-7,69	2,99%	2,90%
A47	20	29	-31,03	2,49%	3,23%
A48	32	16	100,00	3,99%	1,78%
Direktion 4	151	168	-10,12	18,80%	18,71%
A51	24	34	-29,41	2,99%	3,79%
A52	15	17	-11,76	1,87%	1,89%
A53	22	19	15,79	2,74%	2,12%
A54	17	14	21,43	2,12%	1,56%
A55	17	14	21,43	2,12%	1,56%
A56	16	17	-5,88	1,99%	1,89%
A57	7	9	-22,22	0,87%	1,00%
Direktion 5	118	124	-4,84	14,69%	13,81%
A61	23	36	-36,11	2,86%	4,01%
A62	30	30	0,00	3,74%	3,34%
A63	27	45	-40,00	3,36%	5,01%
A64	26	52	-50,00	3,24%	5,79%
A65	32	37	-13,51	4,11%	4,57%
A66	24	41	-41,46	2,99%	4,57%
Direktion 6	162	241	-32,78	20,17%	26,84%
Berlin	803	898	-10,58	100,00%	100,00%

Verunglückte bei VU mit Beteiligung von Kindern nach Direktionen

2019 / 2018

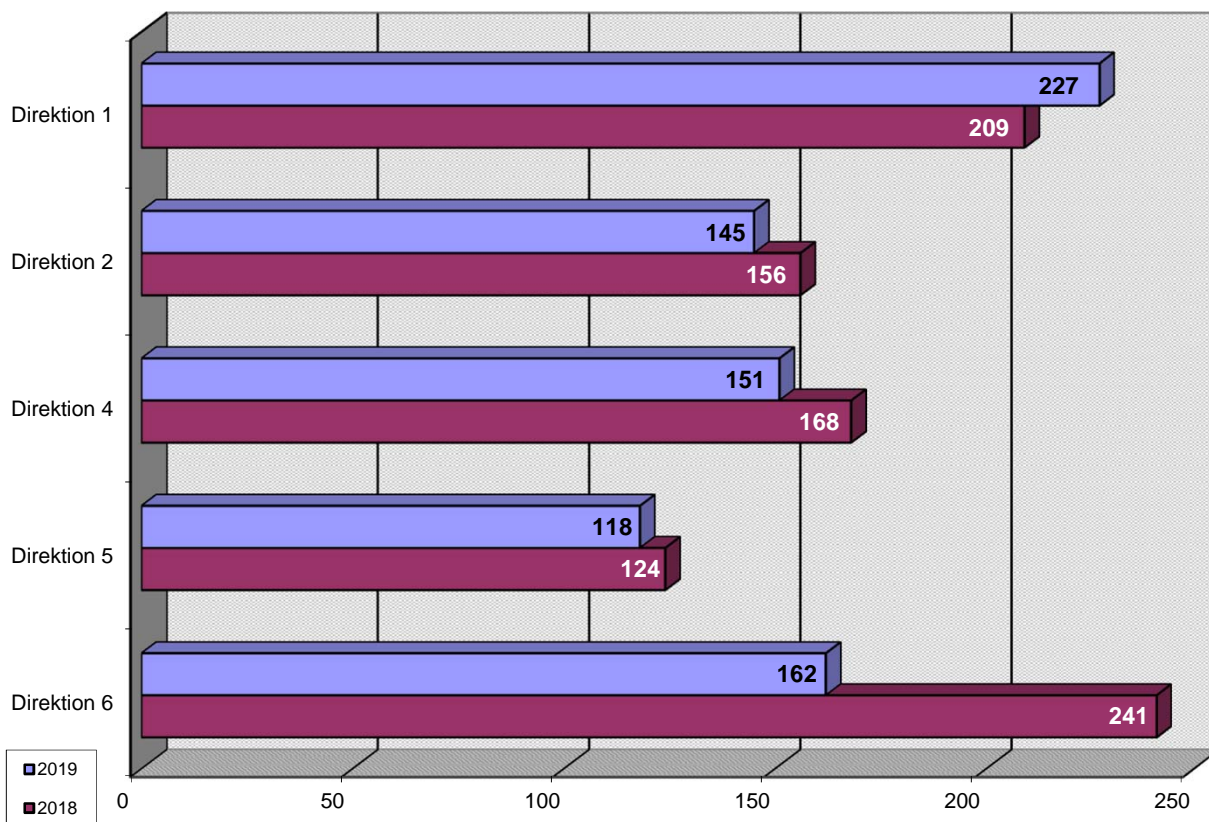

Prozentuale Verteilung der Verunglückten bei VU mit Beteiligung Kindern nach Dirktionen

2019

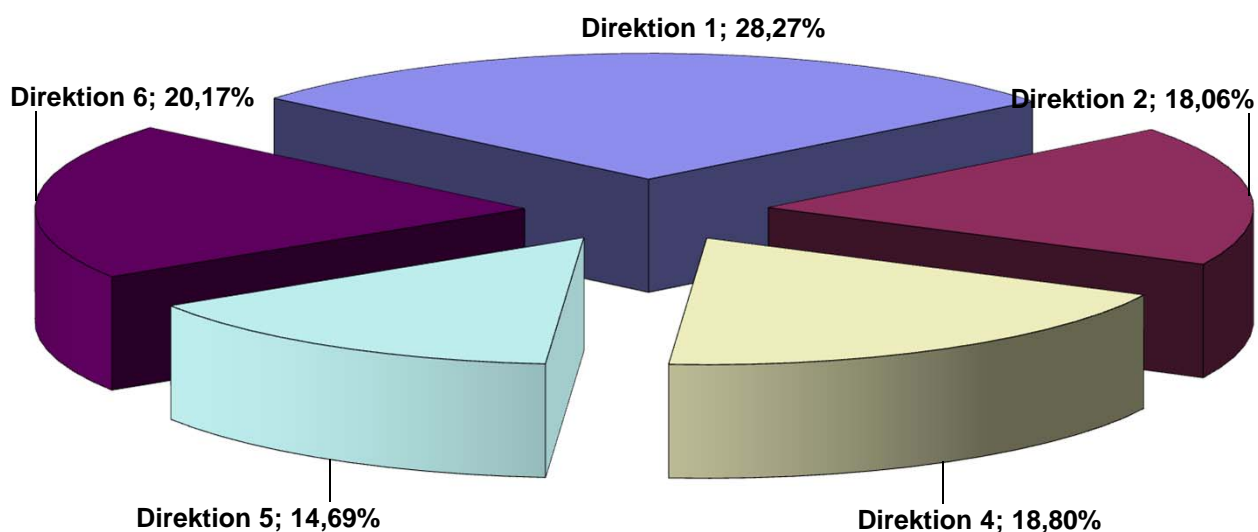

Verunglückte bei VU mit Beteiligung von Kindern nach Schwere der Verletzung und Polizeiabschnitte / Direktionen

Polizeiabschnitte/ Direktionen	Anzahl der Toten		Abwei- chung	Anzahl der Schwerverletzten		Abwei- chung	Anzahl der Leichtverletzten		Abwei- chung
	2019	2018	absolut	2019	2018	in + - %	2019	2018	in + - %
A11	0	0	0	7	7	0,00	26	25	4,00
A12	0	0	0	3	8	-62,50	36	21	71,43
A13	0	0	0	6	4	50,00	32	25	28,00
A14	0	0	0	7	9	-22,22	22	30	-26,67
A15	0	0	0	1	3	-66,67	16	20	-20,00
A16	0	0	0	5	3	66,67	15	18	-16,67
A17	0	0	0	3	2	50,00	15	11	36,36
A18	0	0	0	1	7	-85,71	32	16	100,00
Direktion 1	0	0	0	33	43	-23,26	194	166	16,87
A21	0	0	0	8	9	-11,11	26	17	52,94
A22	0	0	0	4	1	300,00	11	13	-15,38
A23	0	1	-1	5	10	-50,00	10	24	-58,33
A24	0	0	0	0	3	-100,00	10	19	-47,37
A25	0	0	0	0	1		13	9	44,44
A26	0	0	0	1	3	-66,67	29	15	93,33
A27	0	0	0	0	4	-100,00	12	11	9,09
A28	0	0	0	2	2	0,00	14	14	0,00
Direktion 2	0	1	-1	20	33	-39,39	125	122	2,46
A41	0	0	0	0	3	-100,00	6	14	-57,14
A42	0	0	0	2	0		19	15	26,67
A43	0	0	0	4	8	-50,00	11	20	-45,00
A44	0	0	0	4	1	300,00	16	13	23,08
A45	0	0	0	3	2	50,00	10	21	-52,38
A46	0	0	0	4	5	-20,00	20	21	-4,76
A47	0	0	0	1	7	-85,71	19	22	-13,64
A48	0	0	0	4	6	-33,33	28	10	180,00
Direktion 4	0	0	0	22	32	-31,25	129	136	-5,15
A51	0	0	0	5	5	0,00	19	29	-34,48
A52	0	0	0	0	5		15	12	25,00
A53	0	0	0	2	1	100,00	20	18	11,11
A54	0	0	0	3	1	200,00	14	13	7,69
A55	0	0	0	4	1	300,00	13	13	0,00
A56	4	0	4	4	1	300,00	8	16	-50,00
A57	0	0	0	2	2	0,00	5	7	-28,57
Direktion 5	4	0	4	20	16	25,00	94	108	-12,96
A61	0	0	0	7	6	16,67	16	30	-46,67
A62	0	0	0	8	9	-11,11	22	21	4,76
A63	0	0	0	5	10	-50,00	22	35	-37,14
A64	0	1	-1	5	15	-66,67	21	36	-41,67
A65	0	0	0	5	2	150,00	27	35	-22,86
A66	0	0	0	4	9	-55,56	20	32	-37,50
Direktion 6	0	1	-1	34	51	-33,33	128	189	-32,28
Berlin	4	2	2	129	175	-26,29	670	721	-7,07

Verunglückte bei VU mit Beteiligung von Kindern nach Schwere der Verletzung und Direktionen 2019 / 2018

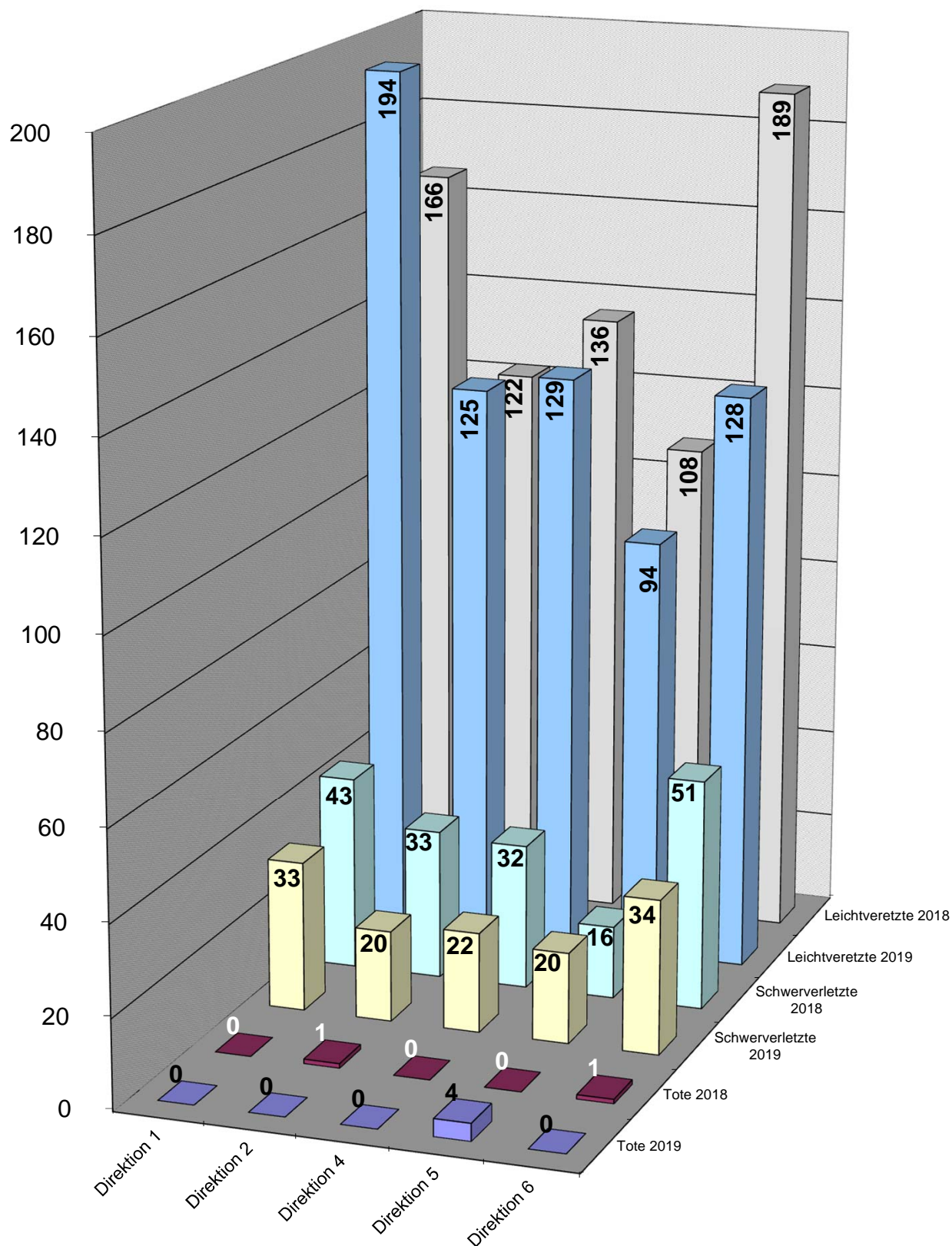

Unfallfolgen der Kinder nach Art der Verkehrsbeteiligung und Verwaltungsbezirken 2019

Verwaltungsbezirke	Tote						
	Pkw	Lkw	motorisierte Zweiräder	Fußgänger	Radfahrer	Sonstige*	Gesamt
Mitte	0	0	0	1	0	0	1
Friedrichshain-Kreuzberg	0	0	0	0	0	0	0
Pankow	0	0	0	0	0	0	0
Charlottenburg-Wilmersdorf	0	0	0	0	0	0	0
Spandau	0	0	0	0	0	0	0
Steglitz-Zehlendorf	0	0	0	0	0	0	0
Tempelhof-Schöneberg	0	0	0	0	0	0	0
Neukölln	0	0	0	0	0	0	0
Treptow-Köpenick	0	0	0	0	0	0	0
Marzahn-Hellersdorf	0	0	0	0	0	0	0
Lichtenberg	0	0	0	0	0	0	0
Reinickendorf	0	0	0	0	0	0	0
Berlin	0	0	0	1	0	0	1

Verwaltungsbezirke	Schwerverletzte						
	Pkw	Lkw	motorisierte Zweiräder	Fußgänger	Radfahrer	Sonstige*	Gesamt
Mitte	0	0	0	3	1	0	4
Friedrichshain-Kreuzberg	0	0	0	6	0	0	6
Pankow	0	0	0	11	7	0	18
Charlottenburg-Wilmersdorf	0	0	0	4	1	0	5
Spandau	0	0	0	10	2	0	12
Steglitz-Zehlendorf	0	0	0	9	1	0	10
Tempelhof-Schöneberg	0	0	0	6	1	0	7
Neukölln	0	0	0	10	0	0	10
Treptow-Köpenick	0	0	0	6	3	0	9
Marzahn-Hellersdorf	0	0	0	9	4	0	13
Lichtenberg	0	0	0	7	2	0	9
Reinickendorf	0	0	0	8	0	0	8
Berlin	0	0	0	89	22	0	111

Verwaltungsbezirke	Leichtverletzte						
	Pkw	Lkw	motorisierte Zweiräder	Fußgänger	Radfahrer	Sonstige*	Gesamt
Mitte	0	0	0	49	15	1	65
Friedrichshain-Kreuzberg	0	0	0	25	17	0	42
Pankow	0	0	0	30	41	0	71
Charlottenburg-Wilmersdorf	0	0	0	24	23	2	49
Spandau	0	0	0	16	15	0	31
Steglitz-Zehlendorf	0	0	0	15	25	0	40
Tempelhof-Schöneberg	0	0	0	30	20	0	50
Neukölln	0	0	0	32	17	0	49
Treptow-Köpenick	0	0	0	16	24	0	40
Marzahn-Hellersdorf	0	0	0	21	17	0	38
Lichtenberg	0	0	0	17	11	0	28
Reinickendorf	0	0	0	24	30	0	54
Berlin	0	0	0	299	255	3	557

Unfallfolgen der Kinder nach Art der Verkehrsbeteiligung und Polizeiabschnitten / Direktionen 2019

Polizeiabschnitte/ Direktionen	Tote						
	Pkw	Lkw	motorisierte Zweiräder	Fußgänger	Radfahrer	Sonstige*	Gesamt
A11	0	0	0	0	0	0	0
A12	0	0	0	0	0	0	0
A13	0	0	0	0	0	0	0
A14	0	0	0	0	0	0	0
A15	0	0	0	0	0	0	0
A16	0	0	0	0	0	0	0
A17	0	0	0	0	0	0	0
A18	0	0	0	0	0	0	0
Direktion 1	0	0	0	0	0	0	0
A21	0	0	0	0	0	0	0
A22	0	0	0	0	0	0	0
A23	0	0	0	0	0	0	0
A24	0	0	0	0	0	0	0
A25	0	0	0	0	0	0	0
A26	0	0	0	0	0	0	0
A27	0	0	0	0	0	0	0
A28	0	0	0	0	0	0	0
Direktion 2	0	0	0	0	0	0	0
A41	0	0	0	0	0	0	0
A42	0	0	0	0	0	0	0
A43	0	0	0	0	0	0	0
A44	0	0	0	0	0	0	0
A45	0	0	0	0	0	0	0
A46	0	0	0	0	0	0	0
A47	0	0	0	0	0	0	0
A48	0	0	0	0	0	0	0
Direktion 4	0	0	0	0	0	0	0
A51	0	0	0	0	0	0	0
A52	0	0	0	0	0	0	0
A53	0	0	0	0	0	0	0
A54	0	0	0	0	0	0	0
A55	0	0	0	0	0	0	0
A56	0	0	0	1	0	0	1
A57	0	0	0	0	0	0	0
Direktion 5	0	0	0	1	0	0	1
A61	0	0	0	0	0	0	0
A62	0	0	0	0	0	0	0
A63	0	0	0	0	0	0	0
A64	0	0	0	0	0	0	0
A65	0	0	0	0	0	0	0
A66	0	0	0	0	0	0	0
Direktion 6	0	0	0	0	0	0	0
Berlin	0	0	0	1	0	0	1

Unfallfolgen der Kinder nach Art der Verkehrsbeteiligung und Polizeiabschnitten / Direktionen 2019

Polizeiabschnitte/ Direktionen	Schwerverletzte						Gesamt
	Pkw	Lkw	motorisierte Zweiräder	Fußgänger	Radfahrer	Sonstige*	
A11	0	0	0	5	0	0	5
A12	0	0	0	3	0	0	3
A13	0	0	0	3	3	0	6
A14	0	0	0	5	2	0	7
A15	0	0	0	0	0	0	0
A16	0	0	0	3	2	0	5
A17	0	0	0	0	1	0	1
A18	0	0	0	0	0	0	0
Direktion 1	0	0	0	19	8	0	27
A21	0	0	0	6	1	0	7
A22	0	0	0	3	1	0	4
A23	0	0	0	4	1	0	5
A24	0	0	0	0	0	0	0
A25	0	0	0	0	0	0	0
A26	0	0	0	1	0	0	1
A27	0	0	0	0	0	0	0
A28	0	0	0	1	0	0	1
Direktion 2	0	0	0	15	3	0	18
A41	0	0	0	0	0	0	0
A42	0	0	0	2	0	0	2
A43	0	0	0	4	0	0	4
A44	0	0	0	3	1	0	4
A45	0	0	0	2	1	0	3
A46	0	0	0	3	0	0	3
A47	0	0	0	1	0	0	1
A48	0	0	0	4	0	0	4
Direktion 4	0	0	0	19	2	0	21
A51	0	0	0	4	0	0	4
A52	0	0	0	0	0	0	0
A53	0	0	0	2	0	0	2
A54	0	0	0	2	0	0	2
A55	0	0	0	4	0	0	4
A56	0	0	0	0	0	0	0
A57	0	0	0	2	0	0	2
Direktion 5	0	0	0	14	0	0	14
A61	0	0	0	4	2	0	6
A62	0	0	0	6	2	0	8
A63	0	0	0	3	2	0	5
A64	0	0	0	3	0	0	3
A65	0	0	0	3	2	0	5
A66	0	0	0	3	1	0	4
Direktion 6	0	0	0	22	9	0	31
Berlin	0	0	0	89	22	0	111

Unfallfolgen der Kinder nach Art der Verkehrsbeteiligung und Polizeiabschnitten / Direktionen 2019

Polizeiabschnitte/ Direktionen	Leichtverletzte						Gesamt
	Pkw	Lkw	motorisierte Zweiräder	Fußgänger	Radfahrer	Sonstige*	
A11	0	0	0	11	11	0	22
A12	0	0	0	13	19	0	32
A13	0	0	0	9	16	0	25
A14	0	0	0	4	14	0	18
A15	0	0	0	7	7	0	14
A16	0	0	0	10	4	0	14
A17	0	0	0	11	3	0	14
A18	0	0	0	16	5	1	22
Direktion 1	0	0	0	81	79	1	161
A21	0	0	0	12	11	0	23
A22	0	0	0	2	6	0	8
A23	0	0	0	4	4	0	8
A24	0	0	0	4	1	2	7
A25	0	0	0	8	3	0	11
A26	0	0	0	10	13	0	23
A27	0	0	0	6	3	0	9
A28	0	0	0	11	0	0	11
Direktion 2	0	0	0	57	41	2	100
A41	0	0	0	3	2	0	5
A42	0	0	0	9	5	0	14
A43	0	0	0	4	7	0	11
A44	0	0	0	14	1	0	15
A45	0	0	0	5	5	0	10
A46	0	0	0	6	13	0	19
A47	0	0	0	4	12	0	16
A48	0	0	0	16	9	0	25
Direktion 4	0	0	0	61	54	0	115
A51	0	0	0	3	3	0	6
A52	0	0	0	10	7	0	17
A53	0	0	0	7	5	0	12
A54	0	0	0	9	5	0	14
A55	0	0	0	9	3	0	12
A56	0	0	0	6	5	0	11
A57	0	0	0	2	1	0	3
Direktion 5	0	0	0	46	29	0	75
A61	0	0	0	9	4	0	13
A62	0	0	0	10	7	0	17
A63	0	0	0	11	10	0	21
A64	0	0	0	8	7	0	15
A65	0	0	0	9	14	0	23
A66	0	0	0	7	10	0	17
Direktion 6	0	0	0	54	52	0	106
Berlin	0	0	0	299	255	3	557

Unfallfolgen der Kinder nach Art der Verkehrsbeteiligung 2019

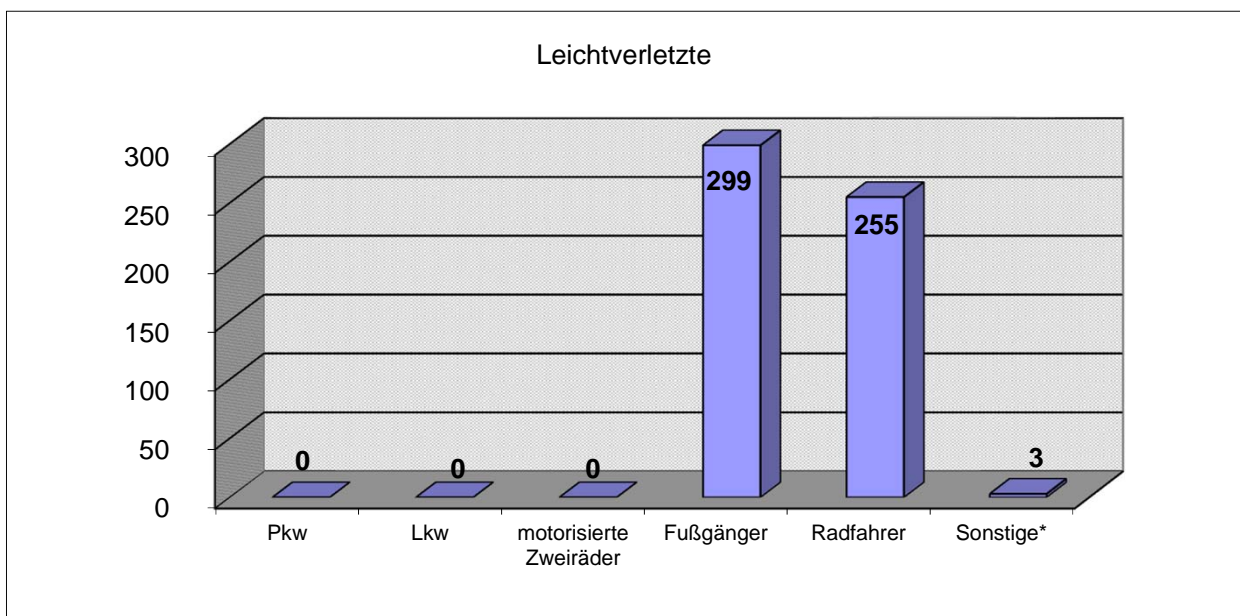
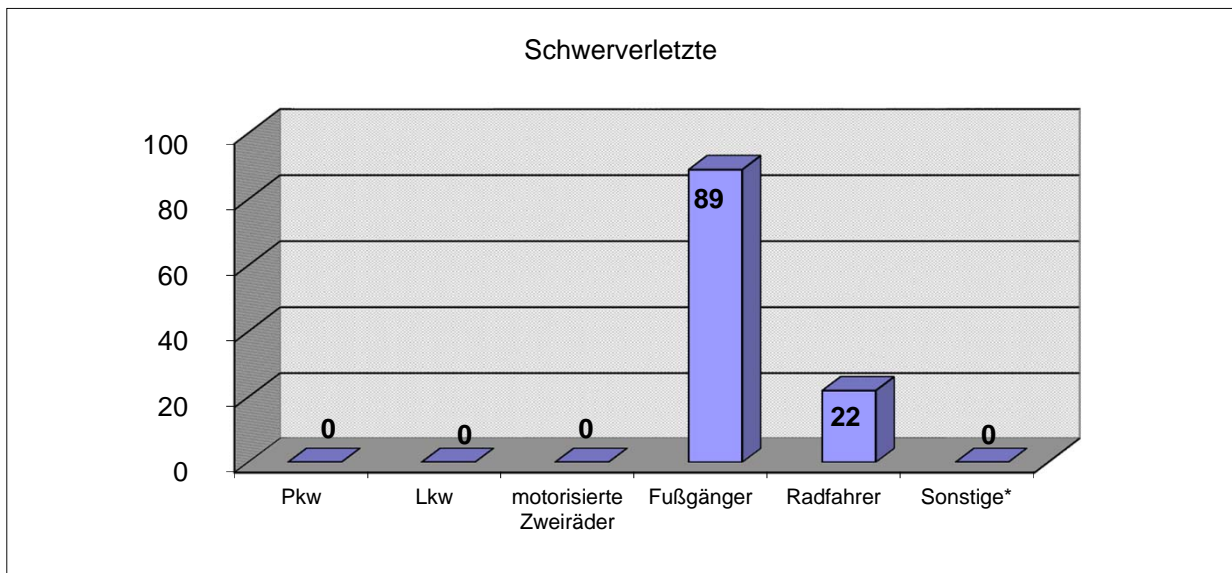
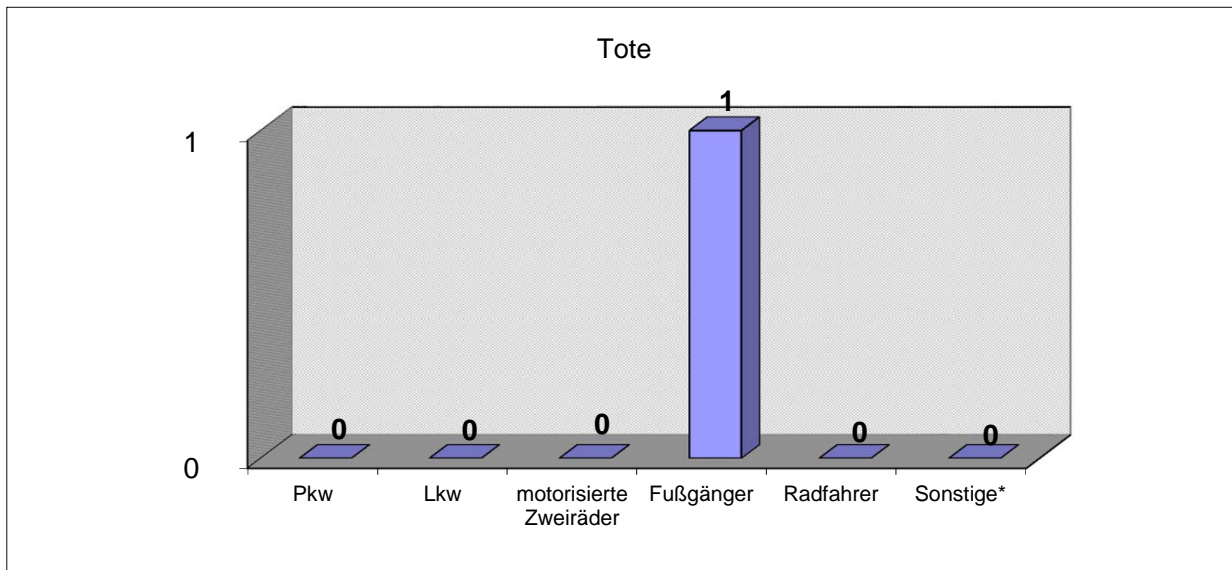

Anzahl der getöteten Kinder nach Art der Verkehrsbeteiligung und Direktionen

2019

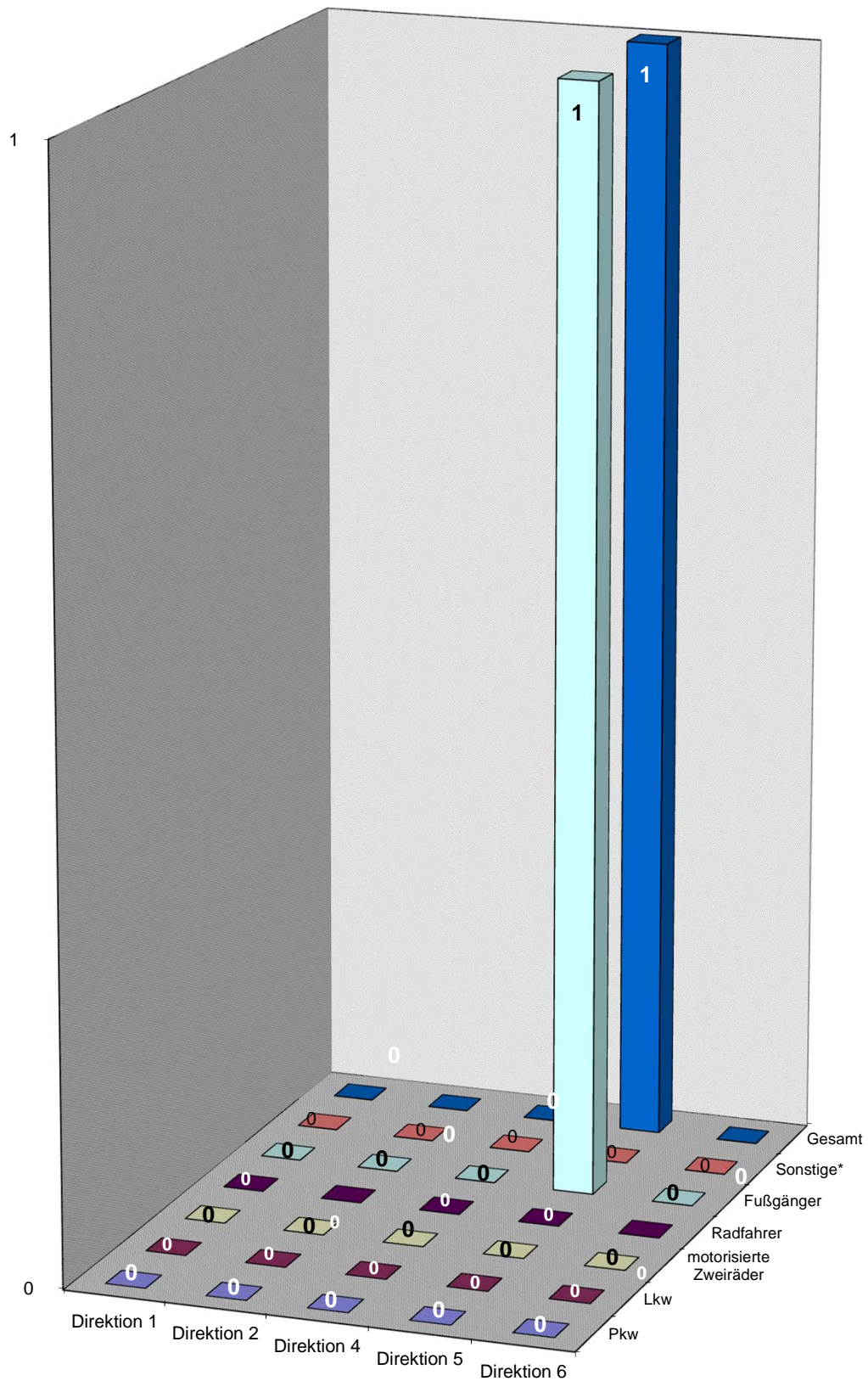

Anzahl der schwerverletzten Kinder nach Art der Verkehrsbeteiligung und Direktionen

2019

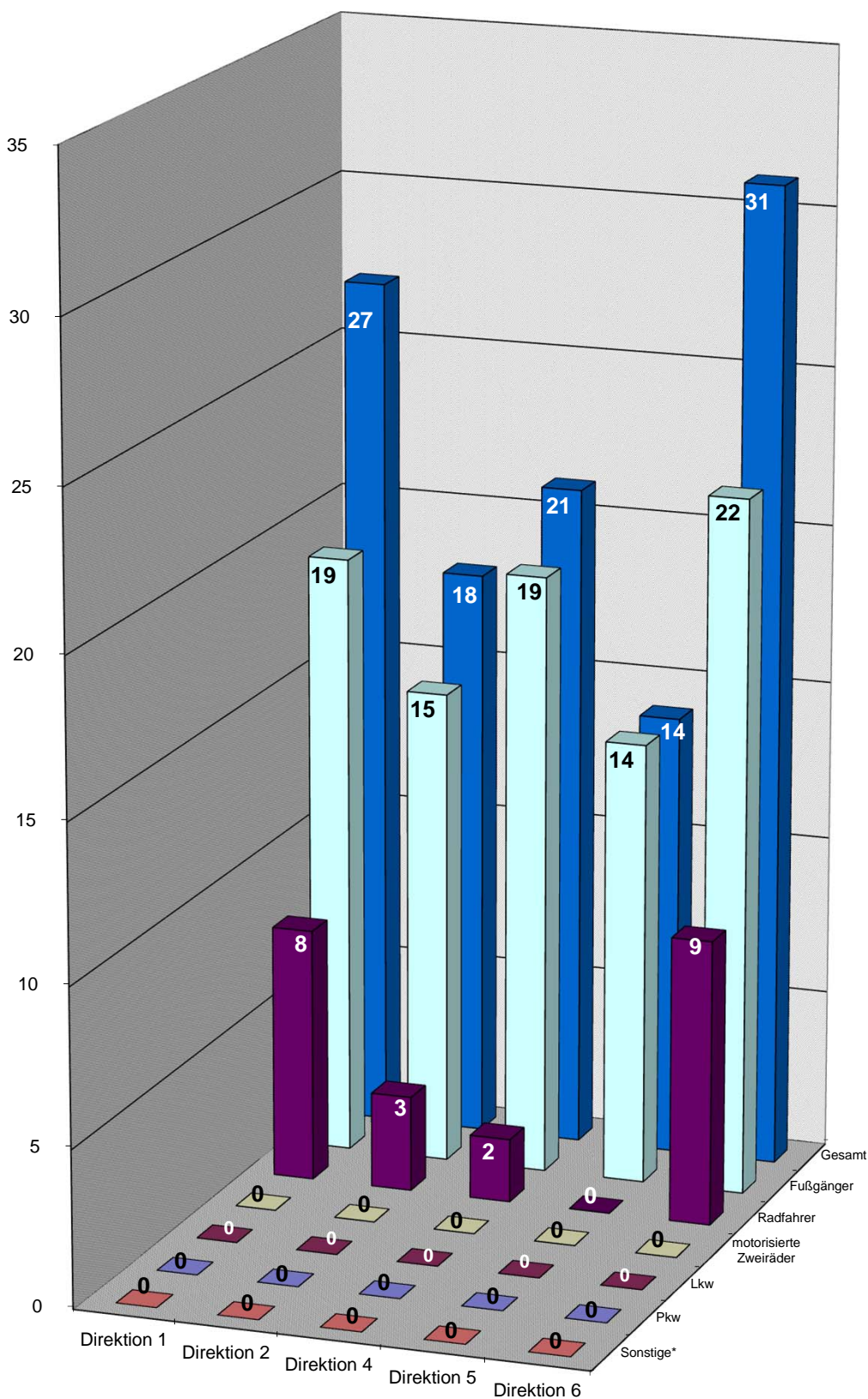

Anzahl der leichtverletzten Kinder nach Art der Verkehrsbeteiligung und Direktionen

2019

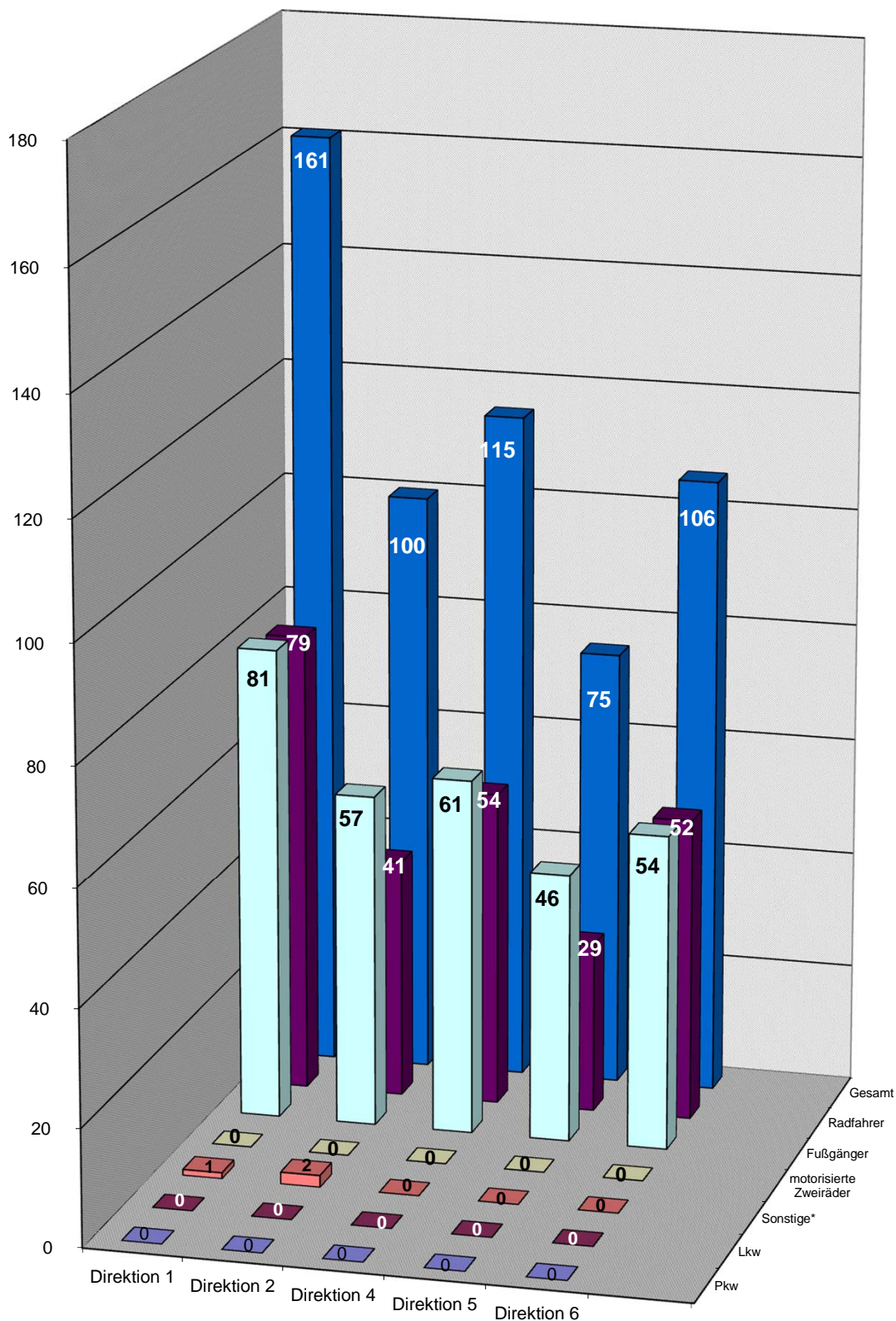

Verkehrsunfälle(VU) mit Beteiligung von Kindern nach Verwaltungsbezirken und Monaten 2019

Verwaltungsbezirke	Monat												Gesamt
	Jan	Feb	Mär	Apr	Mai	Jun	Jul	Aug	Sep	Okt	Nov	Dez	
Mitte	4	2	4	13	7	6	6	14	11	13	6	4	90
Friedrichshain-Kreuzberg	2	0	3	7	10	10	1	8	7	4	2	4	58
Pankow	4	11	10	11	12	15	3	7	14	13	7	10	117
Charlottenburg-Wilmersdorf	4	2	4	6	6	8	8	13	7	5	5	4	72
Spandau	2	0	5	3	2	7	3	5	6	7	3	4	47
Steglitz-Zehlendorf	6	3	5	5	8	9	2	4	7	6	1	5	61
Tempelhof-Schöneberg	5	5	5	10	8	7	2	6	11	4	6	5	74
Neukölln	6	7	3	8	5	7	2	9	7	7	2	6	69
Treptow-Köpenick	0	6	3	3	8	7	7	8	6	5	4	5	62
Marzahn-Hellersdorf	3	4	12	5	8	10	2	3	6	5	6	3	67
Lichtenberg	2	2	4	5	4	6	3	9	7	3	6	4	55
Reinickendorf	2	4	5	4	10	5	2	5	10	6	9	4	66
Berlin	40	46	63	80	88	97	41	91	99	78	57	58	838

Abweichung zum Vorjahr in + -%

Verwaltungsbezirke	Monat												Gesamt
	Jan	Feb	Mär	Apr	Mai	Jun	Jul	Aug	Sep	Okt	Nov	Dez	
Mitte	-50,00	-50,00	-42,86	225,00	16,67	-25,00	-14,29	250,00	-35,29	30,00	0,00	-42,86	2,27
Friedrichshain-Kreuzberg	-66,67	-100,00	-40,00	-22,22	66,67	11,11	-83,33	300,00	-36,36	-20,00	-75,00	33,33	-24,68
Pankow	-71,43	175,00	150,00	22,22	-45,45	25,00	-70,00	-12,50	55,56	85,71	-12,50	-9,09	-0,85
Charlottenburg-Wilmersdorf	0,00	-33,33	-20,00	-33,33	-14,29	-42,86	300,00	116,67	40,00	-28,57	150,00		12,50
Spandau	-75,00	-100,00	150,00	-40,00	-66,67	-30,00	50,00	-16,67	-14,29	40,00	0,00	-55,56	-26,56
Steglitz-Zehlendorf	20,00	0,00	25,00	-28,57	-42,86	0,00	-50,00	33,33	-22,22	-14,29	-91,67	-16,67	-26,51
Tempelhof-Schöneberg	25,00	0,00	66,67	150,00	-38,46	-50,00	-66,67	100,00	-15,38	-20,00	0,00	-28,57	-10,84
Neukölln	200,00	600,00	-40,00	14,29	0,00	-36,36	-33,33	125,00	-12,50	75,00	-33,33	500,00	27,78
Treptow-Köpenick	-100,00	200,00	-25,00	-40,00	-38,46	-53,33	0,00	0,00	50,00	66,67	-20,00	66,67	-18,42
Marzahn-Hellersdorf	-57,14	33,33	140,00	-28,57	-55,56	66,67	-60,00	-25,00	-40,00	-37,50	100,00	-50,00	-18,29
Lichtenberg	-50,00	-50,00	-20,00	-44,44	-71,43	-53,85	-66,67	125,00	-30,00	0,00	-25,00	-42,86	-38,89
Reinickendorf	-50,00	33,33	25,00	-50,00	-9,09	-16,67	-66,67	-16,67	66,67	20,00	800,00	0,00	3,13
Berlin	-45,21	15,00	18,87	-3,61	-34,81	-23,62	-38,81	56,90	-9,17	13,04	-12,31	-9,38	-11,13

Verkehrsunfälle(VU) mit Beteiligung von Kindern nach Verwaltungsbezirken und Monaten

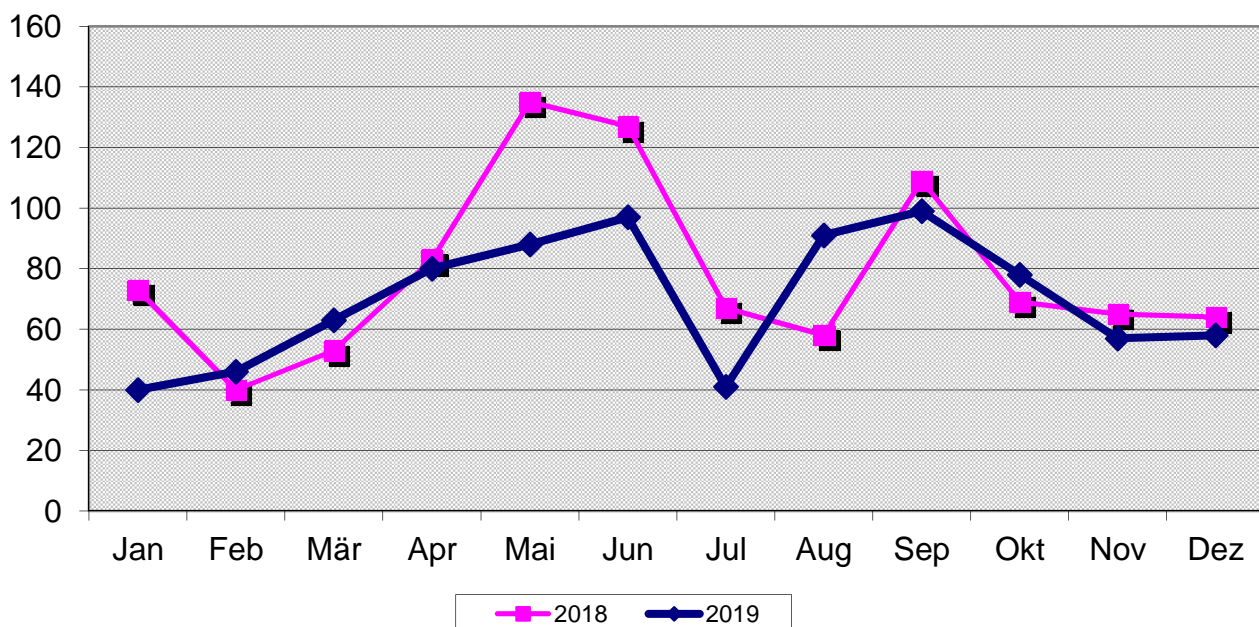

Verkehrsunfälle(VU) mit Beteiligung von Kindern nach Polizeiabschnitten/Direktionen und Monaten 2019

Polizeiabschnitte/ Direktionen	Monat												Gesamt
	Jan	Feb	Mär	Apr	Mai	Jun	Jul	Aug	Sep	Okt	Nov	Dez	
A11	2	1	2	3	1	1	2	2	4	2	5	1	26
A12	0	3	3	1	9	4	0	3	6	4	4	3	40
A13	2	5	4	1	8	5	0	3	3	5	3	3	42
A14	0	2	2	4	3	2	1	2	4	5	3	5	33
A15	0	3	3	5	0	2	1	0	3	1	1	0	19
A16	2	1	1	1	1	6	1	2	4	2	0	2	23
A17	0	1	1	2	2	2	1	1	2	3	2	1	18
A18	2	0	0	7	2	1	3	5	5	2	1	1	29
Direktion 1	8	16	16	24	26	23	9	18	31	24	19	16	230
A21	1	0	3	2	1	3	2	4	5	5	2	4	32
A22	0	1	0	2	0	4	2	1	2	2	1	0	15
A23	1	0	2	1	1	4	1	1	1	2	1	0	15
A24	1	0	0	0	0	1	1	5	3	1	1	2	15
A25	1	1	2	0	2	1	1	2	1	0	1	0	12
A26	2	0	2	4	4	2	4	5	1	2	2	2	30
A27	0	0	0	2	2	1	1	1	1	1	1	1	11
A28	0	0	1	0	0	2	0	2	2	4	0	1	12
Direktion 2	6	2	10	11	10	18	12	21	16	17	9	10	142
A41	1	0	0	0	0	2	0	1	2	1	0	0	7
A42	2	0	2	3	2	0	1	1	3	2	3	2	21
A43	2	1	2	0	2	1	1	1	3	4	1	1	19
A44	1	2	1	4	3	3	1	1	2	1	2	3	24
A45	2	0	0	1	3	1	1	2	1	1	0	3	15
A46	2	2	3	4	3	7	0	1	3	1	0	1	27
A47	1	3	2	3	3	2	0	3	4	0	1	0	22
A48	2	5	1	5	0	4	1	6	6	2	0	3	35
Direktion 4	13	13	11	20	16	20	5	16	24	12	7	13	170
A51	2	0	0	5	2	3	0	4	3	3	2	2	26
A52	1	0	1	0	5	3	0	2	1	0	0	2	15
A53	0	0	2	2	3	4	1	2	3	1	0	0	18
A54	2	1	0	2	3	1	0	2	1	2	0	2	16
A55	1	1	2	1	2	2	1	1	0	3	2	1	17
A56	1	0	2	2	0	0	1	1	1	2	2	0	12
A57	1	1	0	0	1	0	0	4	0	1	0	0	8
Direktion 5	8	3	7	12	16	13	3	16	9	12	6	7	112
A61	1	2	2	2	0	4	3	4	1	0	4	3	26
A62	2	3	5	2	4	5	1	2	3	2	5	1	35
A63	1	1	7	3	4	5	1	1	3	3	1	2	32
A64	1	0	2	3	4	2	0	5	6	3	2	1	29
A65	0	2	2	3	4	2	5	6	4	4	1	3	36
A66	0	4	1	0	4	5	2	2	2	1	3	2	26
Direktion 6	5	12	19	13	20	23	12	20	19	13	16	12	184
Berlin	40	46	63	80	88	97	41	91	99	78	57	58	838

Verkehrsunfälle(VU) mit Beteiligung von Kindern nach Polizeiabschnitten/Direktionen und Monaten 2019

Abweichung zum Vorjahr in + -%													
Polizeiabschnitte/ Direktionen	Monat												
	Jan	Feb	Mär	Apr	Mai	Jun	Jul	Aug	Sep	Okt	Nov	Dez	Gesamt
A11	100,00	0,00	-33,33	50,00	-75,00	-66,67	-50,00	0,00	0,00	-50,00		-50,00	-13,33
A12	-100,00	50,00	200,00	-83,33	28,57	33,33	-100,00	-25,00	200,00	300,00	300,00	50,00	17,65
A13	-33,33	400,00		-75,00	14,29	150,00	-100,00	-40,00	-25,00	66,67	0,00	50,00	10,53
A14	-100,00	-33,33	0,00	33,33	-40,00	-33,33	-66,67	100,00	0,00	150,00	50,00	0,00	-13,16
A15	-100,00				-100,00	-33,33	-66,67	-100,00	200,00			-100,00	-9,52
A16	-60,00		-50,00	-50,00	-66,67	50,00				0,00	-100,00	100,00	4,55
A17	-100,00	--	--	--	100,00	100,00	0,00	--	0,00	200,00	100,00	0,00	63,64
A18	100,00	-100,00	-100,00	250,00	-33,33	-80,00	0,00	--	25,00	100,00	-50,00	0,00	20,83
Direktion 1	-65,22	100,00	77,78	26,32	-29,73	-4,17	-55,00	28,57	47,62	71,43	58,33	-5,88	5,50
A21	-80,00		200,00	100,00	-66,67	0,00	100,00	0,00	66,67	66,67	0,00	33,33	10,34
A22			-100,00	-33,33	-100,00	-33,33	100,00		-33,33	-33,33	0,00		-25,00
A23	-66,67	-100,00	100,00	-75,00	-66,67	-33,33	0,00	-50,00	-75,00	100,00	0,00	-100,00	-54,55
A24	-50,00	-100,00	-100,00	-100,00	-100,00	-66,67	0,00	66,67		-66,67			-28,57
A25	0,00			-100,00	0,00	0,00				-100,00			50,00
A26	100,00	-100,00	100,00		100,00	-60,00		66,67	-50,00	100,00	100,00		76,47
A27	-100,00	-100,00	-100,00	100,00			0,00		-50,00	-66,67	0,00		-15,38
A28	-100,00	-100,00	-66,67		-100,00	100,00		0,00	100,00	300,00	-100,00	-75,00	-25,00
Direktion 2	-62,50	-66,67	-9,09	-26,67	-28,57	-28,00	140,00	50,00	6,67	6,25	28,57	-23,08	-9,55
A41	0,00			-100,00	-100,00	-33,33			-50,00		-100,00	-100,00	-53,33
A42		-100,00	0,00		-33,33	-100,00	0,00		-40,00	100,00	200,00	100,00	5,00
A43	-60,00	0,00	0,00	-100,00	-66,67	-66,67			-25,00	100,00	-80,00	-75,00	-45,71
A44	0,00	-33,33		100,00	50,00	50,00	-50,00		100,00	0,00		200,00	60,00
A45		-100,00	-100,00	0,00	-40,00	-66,67	0,00	100,00	-66,67	-50,00	-100,00	200,00	-34,78
A46		100,00		33,33	0,00	133,33	-100,00	-50,00	50,00	-66,67	-100,00	0,00	8,00
A47	-50,00		100,00	200,00	-25,00	-60,00	-100,00	0,00	33,33	-100,00	-75,00	-100,00	-33,33
A48	100,00	400,00	-66,67	66,67	-100,00	-20,00	0,00	500,00	100,00	100,00			59,09
Direktion 4	30,00	44,44	10,00	42,86	-46,67	-28,57	-54,55	128,57	-4,00	-7,69	-61,11	0,00	-9,57
A51	0,00	-100,00	-100,00	66,67	-60,00	50,00	-100,00	300,00	-50,00		-50,00	-33,33	-31,58
A52	0,00	-100,00		-100,00		0,00			-75,00	-100,00	-100,00		-16,67
A53	-100,00			-50,00	200,00	0,00	-50,00	100,00	200,00	-50,00	-100,00		-5,26
A54			-100,00	-33,33		-66,67	-100,00	100,00	0,00	0,00	-100,00	100,00	14,29
A55			100,00	-66,67		-33,33	0,00	0,00	-100,00	50,00	100,00	0,00	21,43
A56			100,00	100,00		-100,00	0,00	-50,00	-83,33	-33,33		-100,00	-25,00
A57		0,00	-100,00		0,00		-100,00		-100,00	0,00	-100,00		-11,11
Direktion 5	60,00	-62,50	-22,22	-25,00	128,57	-18,75	-70,00	166,67	-57,14	-7,69	-45,45	16,67	-12,50
A61	0,00	0,00	100,00	-33,33	-100,00	33,33	-57,14	100,00	-66,67	-100,00	-20,00	-40,00	-31,58
A62	-33,33		25,00	0,00	-63,64	25,00	0,00		-25,00	0,00		-50,00	6,06
A63	-75,00	-66,67	600,00	-40,00	-42,86	150,00	-75,00	-75,00	-50,00	-50,00	-66,67	-50,00	-34,69
A65	-100,00		0,00	-25,00	-50,00	-71,43	400,00	500,00	100,00	100,00	-66,67	200,00	0,00
A66	-100,00	100,00	-50,00	-100,00	-20,00	-37,50	-66,67	-71,43	0,00	0,00	50,00	0,00	-35,00
Direktion 6	-72,22	33,33	35,71	-38,10	-55,56	-32,35	-42,86	25,00	-20,83	-7,14	0,00	-25,00	-25,81
Berlin	-44,44	15,00	18,87	-5,88	-33,83	-23,62	-38,81	59,65	-6,60	11,43	-10,94	-10,77	-10,76

Verkehrsunfälle(VU) mit Beteiligung von Kindern nach tageszeitlicher Verteilung und Monaten 2019

Stunde	Monat												Gesamt
	Jan	Feb	Mär	Apr	Mai	Jun	Jul	Aug	Sep	Okt	Nov	Dez	
00.00-00.59	1	0	1	0	0	0	0	1	0	1	0	0	4
01.00-01.59	0	0	0	0	0	0	0	0	0	0	0	0	0
02.00-02.59	0	0	0	0	0	0	0	0	0	0	0	0	0
03.00-03.59	0	0	0	0	0	0	0	0	0	0	0	0	0
04.00-04.59	0	0	0	0	0	0	0	0	0	0	0	0	0
05.00-05.59	0	0	0	0	0	0	0	0	0	0	0	0	0
06.00-06.59	0	0	0	0	0	0	0	0	0	0	1	1	2
07.00-07.59	11	9	8	6	13	10	0	10	11	10	7	8	103
08.00-08.59	3	1	2	4	1	6	1	6	9	2	1	2	38
09.00-09.59	0	1	1	3	4	1	1	1	3	3	1	0	19
10.00-10.59	0	1	1	3	2	1	4	2	0	0	0	1	15
11.00-11.59	0	0	0	5	0	3	1	5	0	3	1	0	18
12.00-12.59	0	0	4	1	2	4	1	3	0	5	2	2	24
13.00-13.59	2	5	3	2	12	16	3	6	4	6	2	6	67
14.00-14.59	2	2	8	12	11	8	4	10	16	10	9	9	101
15.00-15.59	2	8	13	14	9	8	8	13	9	5	12	5	106
16.00-16.59	5	9	5	7	13	10	6	10	21	11	13	11	121
17.00-17.59	6	4	9	8	9	10	1	7	9	9	5	9	86
18.00-18.59	5	5	5	11	4	11	5	9	11	6	2	0	74
19.00-19.59	2	1	2	2	5	6	4	4	5	4	0	2	37
20.00-20.59	0	0	1	2	2	3	1	3	1	3	1	2	19
21.00-21.59	1	0	0	0	1	0	0	1	0	0	0	0	3
22.00-22.59	0	0	0	0	0	0	0	0	0	0	0	0	0
23.00-23.59	0	0	0	0	0	0	1	0	0	0	0	0	1
Insgesamt	40	46	63	80	88	97	41	91	99	78	57	58	838

Abweichung zum Vorjahr in + -%

Stunde	Monat												Gesamt
	Jan	Feb	Mär	Apr	Mai	Jun	Jul	Aug	Sep	Okt	Nov	Dez	
00.00-00.59	-50,00												33,33
01.00-01.59													
02.00-02.59													
03.00-03.59													
04.00-04.59													
05.00-05.59													
06.00-06.59											0,00		-60,00
07.00-07.59	-47,62	125,00	-20,00	-40,00	-18,75	-44,44		100,00	-35,29	100,00	-46,15	-46,67	-25,90
08.00-08.59	0,00	-50,00	-33,33	100,00	-87,50	-33,33	-66,67	50,00	50,00	100,00	-83,33	-50,00	-25,49
09.00-09.59			-66,67	-50,00	33,33	-75,00	0,00		200,00		0,00		-13,64
10.00-10.59		0,00	-50,00		-33,33	-75,00	100,00	-50,00				-50,00	-28,57
11.00-11.59				150,00		-25,00	-66,67	400,00		50,00	0,00		-37,93
12.00-12.59			100,00	-50,00	-66,67	-20,00	-75,00	200,00		150,00	0,00	-33,33	-27,27
13.00-13.59	-60,00	66,67		0,00	140,00	77,78	50,00	0,00	-55,56	20,00		50,00	34,00
14.00-14.59	-50,00	-50,00	14,29	20,00	-31,25	0,00	-55,56	66,67	23,08	11,11	12,50	200,00	4,12
15.00-15.59	-75,00	166,67	116,67	7,69	-55,00	-20,00	300,00	225,00	-43,75	-61,54	50,00	25,00	-0,93
16.00-16.59	-54,55	0,00	0,00	-53,33	-38,10	-33,33	20,00	100,00	75,00	22,22	116,67	-15,38	-3,97
17.00-17.59	20,00	100,00	28,57	33,33	12,50	-33,33	-90,00	-22,22	-30,77	12,50	0,00	125,00	-6,52
18.00-18.59	0,00	66,67	25,00	175,00	-71,43	-8,33	-50,00	200,00	120,00	-33,33	-77,78		-9,76
19.00-19.59	-50,00	-50,00	0,00	-71,43	0,00	-25,00	-20,00	33,33	-16,67	300,00		-33,33	-22,92
20.00-20.59			0,00	0,00	-50,00	-25,00	-66,67	-40,00	-66,67	200,00			-20,83
21.00-21.59					0,00			0,00					-57,14
22.00-22.59													
23.00-23.59													0,00
Insgesamt	-45,21	15,00	18,87	-3,61	-34,81	-23,62	-38,81	56,90	-9,17	13,04	-12,31	-9,38	-9,38

Anzahl der Verkehrsunfälle mit Kindern in Berlin nach Tagesstunden

2019 / 2018

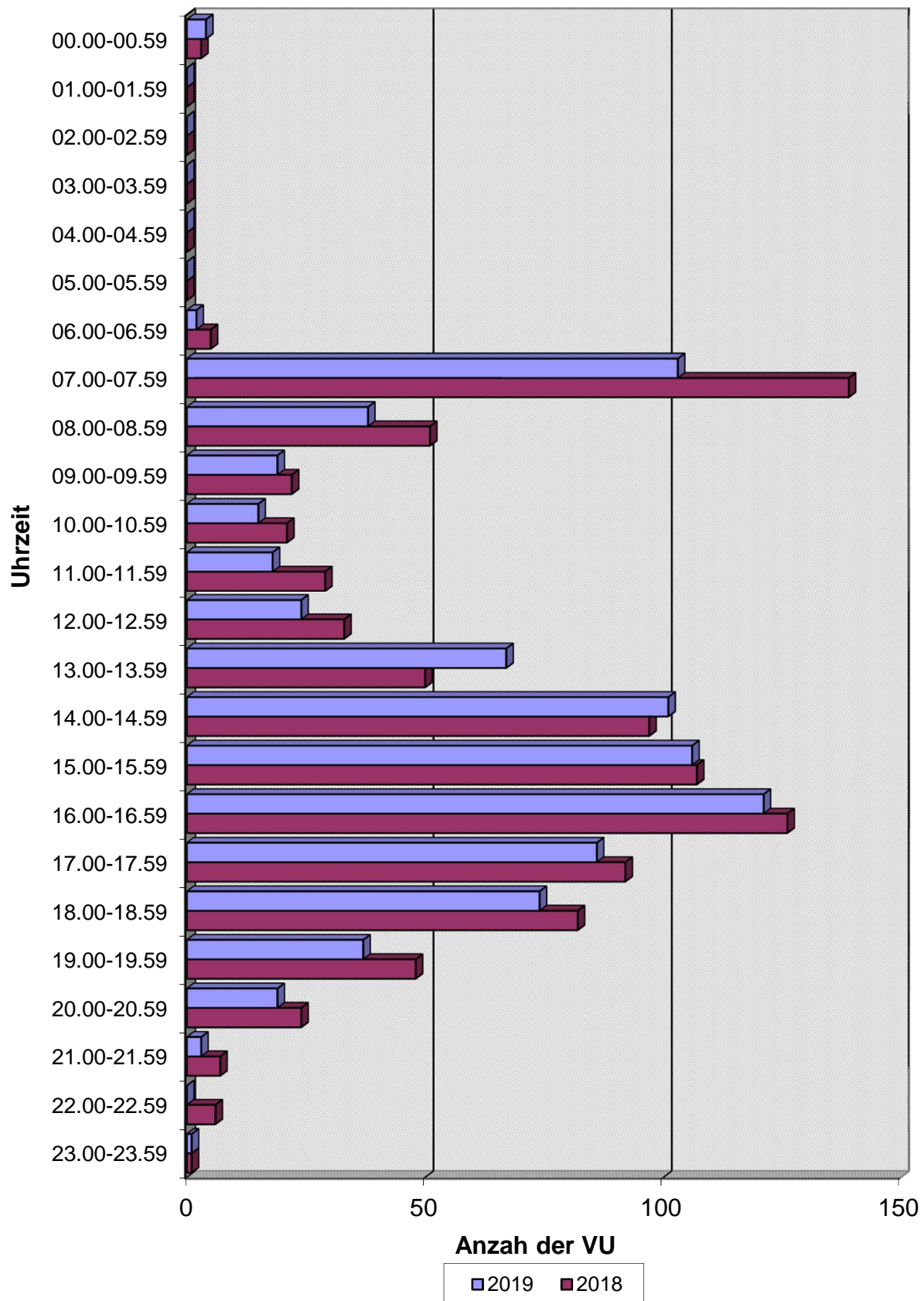

Verkehrsunfälle(VU) mit Beteiligung von Kindern nach Verwaltungsbezirken und Wochentagen 2019

Verwaltungsbezirke	Wochentag						
	So	Mo	Di	Mi	Do	Fr	Sa
Mitte	3	7	14	20	17	14	15
Friedrichshain-Kreuzberg	3	5	4	3	4	5	2
Pankow	10	15	25	20	21	19	7
Charlottenburg-Wilmersdorf	10	11	11	12	14	6	8
Spandau	4	7	8	8	7	9	4
Steglitz-Zehlendorf	4	9	12	11	13	5	7
Tempelhof-Schöneberg	6	15	12	17	9	7	8
Neukölln	6	12	19	10	9	8	5
Treptow-Köpenick	7	6	16	5	7	13	8
Marzahn-Hellersdorf	4	8	7	16	11	9	12
Lichtenberg	2	4	8	13	14	8	6
Reinickendorf	5	13	12	9	12	8	7
Berlin	64	112	148	144	138	111	89

Abweichung zum Vorjahr in + -%

Verwaltungsbezirke	Wochentag						
	So	Mo	Di	Mi	Do	Fr	Sa
Mitte	200,00	-36,36	16,67	25,00	-10,53	-41,67	200,00
Friedrichshain-Kreuzberg	50,00	25,00	-60,00	-40,00	-42,86	-37,50	-50,00
Pankow	150,00	-6,25	-7,41	-33,33	23,53	26,67	-22,22
Charlottenburg-Wilmersdorf	100,00	10,00	22,22	33,33	7,69	-45,45	14,29
Spandau	100,00	-30,00	-38,46	-20,00	-58,82	12,50	0,00
Steglitz-Zehlendorf	33,33	-35,71	-7,69	-21,43	18,18	-68,75	-41,67
Tempelhof-Schöneberg	0,00	114,29	-25,00	13,33	-35,71	-65,00	60,00
Neukölln	0,00	71,43	137,50	25,00	50,00	-42,86	0,00
Treptow-Köpenick	250,00	-64,71	33,33	-64,29	-12,50	-23,53	33,33
Marzahn-Hellersdorf	0,00	-20,00	-58,82	45,45	0,00	-50,00	9,09
Lichtenberg	-75,00	-63,64	-50,00	-18,75	7,69	-61,90	20,00
Reinickendorf	25,00	62,50	71,43	-43,75	-7,69	-38,46	133,33
Berlin	20,75	-13,18	-9,76	-16,76	-10,39	-41,88	12,66

Verkehrsunfälle(VU) mit Beteiligung von Kindern Wochentagen

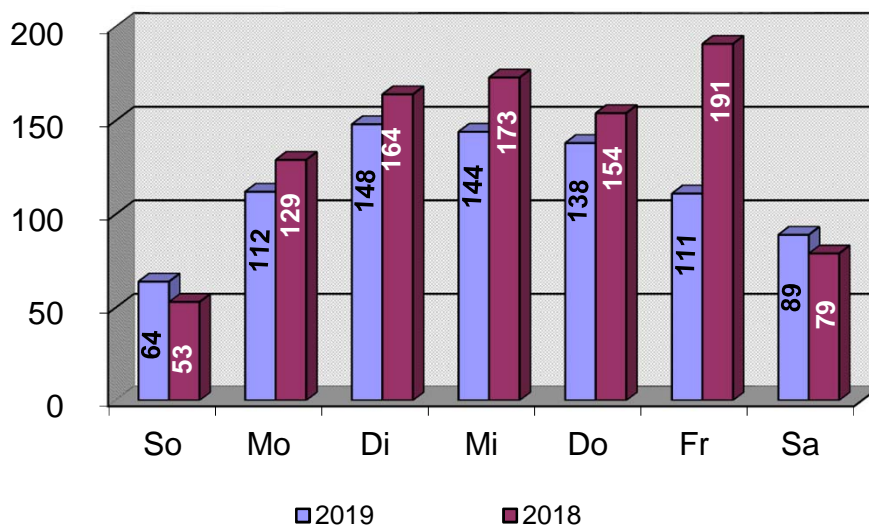

Verkehrsunfälle(VU) mit Beteiligung von Kindern nach Polizeiabschnitten/Direktionen und Wochentagen 2019

Polizeiabschnitte/ Direktionen	Wochentag						
	So	Mo	Di	Mi	Do	Fr	Sa
A11	0	9	5	2	3	5	2
A12	5	4	7	7	9	3	5
A13	3	5	7	5	11	7	4
A14	2	5	9	4	5	6	2
A15	4	2	4	6	2	1	0
A16	1	3	5	5	3	5	1
A17	2	1	1	5	2	2	5
A18	1	1	7	7	6	3	4
Direktion 1	18	30	45	41	41	32	23
A21	3	4	5	6	4	7	3
A22	0	4	0	3	5	0	3
A23	1	3	3	2	3	2	1
A24	3	3	2	1	2	2	2
A25	3	1	1	4	3	0	0
A26	4	3	8	4	4	4	3
A27	0	0	1	2	6	2	0
A28	0	2	1	3	1	2	3
Direktion 2	14	20	21	25	28	19	15
A41	2	1	1	1	0	1	1
A42	2	3	4	4	3	2	3
A43	3	2	4	1	6	2	1
A44	0	6	5	6	1	3	3
A45	0	1	1	7	2	1	3
A46	1	6	7	3	5	2	3
A47	2	5	2	6	5	1	1
A48	4	4	13	5	2	5	2
Direktion 4	14	28	37	33	24	17	17
A51	3	5	4	3	4	5	2
A52	1	5	3	3	1	1	1
A53	0	2	4	7	4	1	0
A54	1	1	4	4	3	2	1
A55	1	6	2	1	4	1	2
A56	0	2	2	1	1	4	2
A57	0	1	2	2	1	1	1
Direktion 5	6	22	21	21	18	15	9
A61	1	1	4	7	7	4	2
A62	3	5	3	7	5	5	7
A63	1	3	4	9	6	4	5
A64	1	3	4	6	7	4	4
A65	4	5	12	2	2	7	4
A66	3	1	4	3	5	6	4
Direktion 6	13	18	31	34	32	30	26
Berlin	65	118	155	154	143	113	90

Verkehrsunfälle(VU) mit Beteiligung von Kindern nach Polizeiabschnitten/Direktionen und Wochentagen

Abweichung zum Vorjahr in + -%							
Polizeiabschnitte/ Direktionen	Wochentag						
	So	Mo	Di	Mi	Do	Fr	Sa
A11	-100,00	125,00	25,00	-75,00	-50,00	-16,67	
A12	150,00	0,00	133,33	-12,50	28,57	-57,14	66,67
A13	200,00	-28,57	-36,36	-50,00	175,00	75,00	300,00
A14	0,00	66,67	50,00	-63,64	-16,67	-14,29	-33,33
A15	300,00	-50,00	300,00	20,00	-60,00	-66,67	-100,00
A16		50,00	-50,00	25,00	50,00	400,00	-66,67
A17	100,00		0,00	150,00	0,00	-60,00	
A18		-80,00	40,00	16,67	50,00	200,00	33,33
Direktion 1	100,00	3,45	9,76	-24,07	13,89	-5,88	53,33
A21	50,00	0,00	25,00	-14,29	-50,00	133,33	200,00
A22		0,00	-100,00	0,00	0,00	-100,00	200,00
A23		-50,00	-66,67	-33,33	-62,50	-50,00	-66,67
A24	200,00	50,00	-33,33	-66,67	-33,33	-66,67	-33,33
A25	0,00	0,00	0,00	300,00		-100,00	-100,00
A26	300,00	0,00	166,67	100,00	-33,33		50,00
A27	0,00	0,00	0,00	0,00	0,00	0,00	0,00
A28	0,00	0,00	0,00	0,00	0,00	0,00	0,00
Direktion 2	100,00	-16,67	-19,23	8,70	-24,32	-32,14	25,00
A41		-50,00	-75,00	-75,00	-100,00	0,00	
A42	0,00	200,00	100,00	-20,00	50,00	-75,00	
A43		-60,00	0,00	-50,00	-25,00	-75,00	-87,50
A44	-100,00	200,00	-16,67		-50,00	-25,00	
A45	-100,00	-80,00	-80,00	75,00	-33,33	-66,67	50,00
A46	-50,00	50,00	75,00	-62,50		-60,00	50,00
A47	-33,33	150,00	-50,00	0,00	-16,67	-85,71	-80,00
A48		33,33	333,33	25,00	-60,00	0,00	0,00
Direktion 4	55,56	16,67	15,63	0,00	-20,00	-58,54	-10,53
A51	50,00	25,00	-55,56	-40,00	-42,86	-28,57	-50,00
A52	-50,00	150,00	200,00	-40,00	-66,67	-66,67	-50,00
A53	-100,00	0,00	33,33	75,00	100,00	-66,67	-100,00
A54	-50,00	0,00	-20,00	100,00		-33,33	0,00
A55	-50,00	500,00	-60,00	-50,00		-66,67	100,00
A56		0,00	100,00	-66,67	-50,00	-42,86	100,00
A57			100,00	100,00	-75,00	-66,67	
Direktion 5	-50	83,3333	-16	-4,54545	0	-48,2759	-10
A61	-50,00	83,33	-16,00	-4,55	0,00	-48,28	-10,00
A62	-50,00	-75,00	-33,33	0,00	-12,50	-63,64	
A63	200,00	-16,67	-57,14	133,33	-16,67	-28,57	133,33
A64	-66,67	-25,00	-60,00	12,50	20,00	-63,64	-37,50
A65	-83,33	-57,14	-60,00	-33,33	40,00	-60,00	-20,00
A66	100,00	-16,67	140,00	-66,67	-60,00	-30,00	100,00
Direktion 6	-7,14	-52,63	-31,11	-17,07	0,00	-46,43	18,18
Berlin	27,45	-7,09	-8,28	-10,98	-6,54	-39,89	15,38

Verkehrsunfälle(VU) mit Beteiligung von Kindern nach Direktionen und Wochentagen 2019

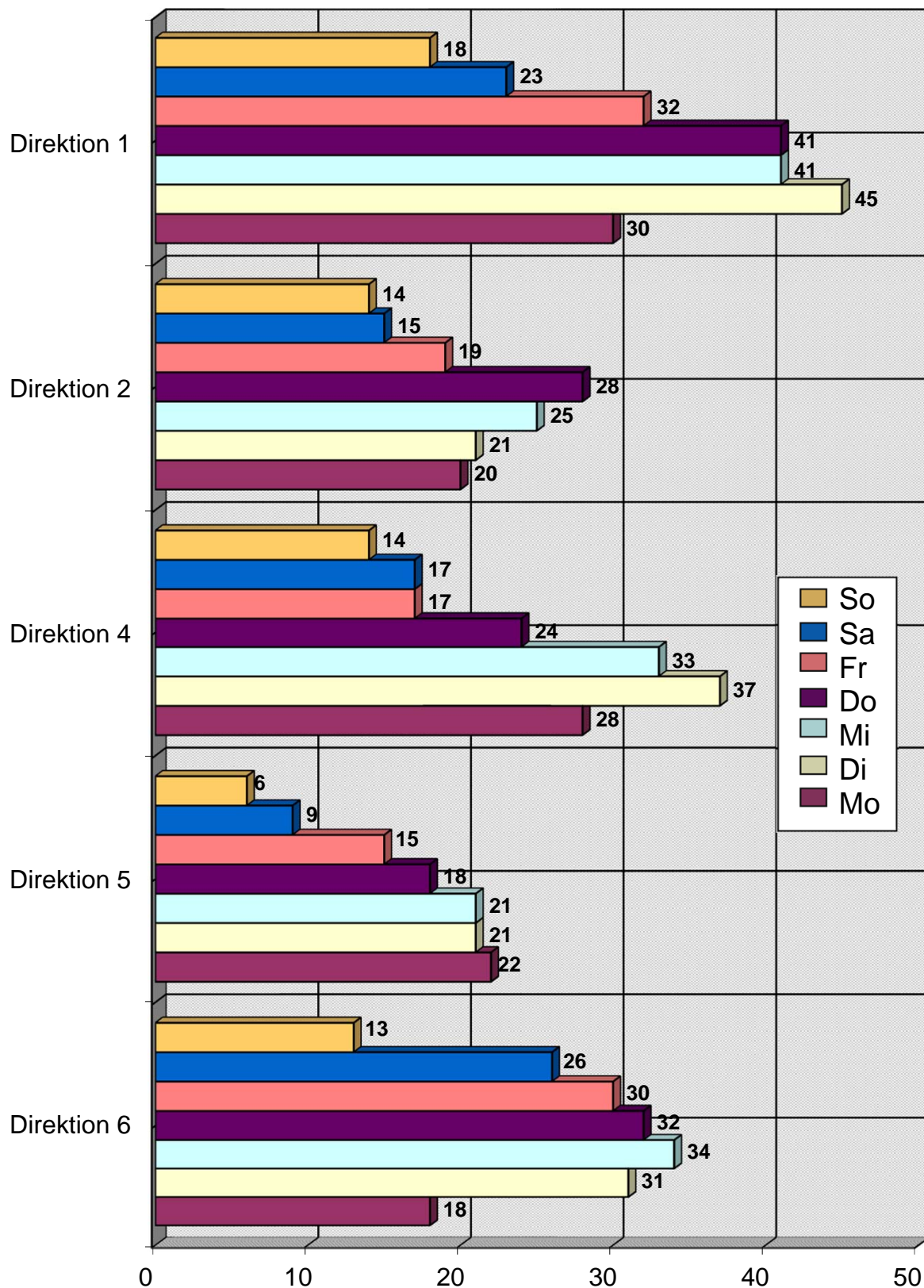

Unfallverursacher nach Altersgruppen und Verwaltungsbezirken 2019

Verwaltungsbezirke	Altersgruppe							Unbe- kannt	Gesamt
	Kinder 0 -14 Jahre	Jugendliche 15-17 Jahre	junge Erwachsene 18-24 Jahre	Erwachsene 25-44 Jahre	Erwachsene 45- 64 Jahre	Senioren > 64 Jahre			
Mitte	56	0	4	13	15	2	4	94	
Friedrichshain-Kreuzberg	39	1	6	5	9	1	3	64	
Pankow	97	0	2	17	10	3	2	131	
Charlottenburg-Wilmersdorf	39	0	3	11	10	8	5	76	
Spandau	34	0	0	5	6	3	2	50	
Steglitz-Zehlendorf	42	0	1	8	7	5	8	71	
Tempelhof-Schöneberg	51	1	1	8	11	2	9	83	
Neukölln	50	0	0	11	8	1	3	73	
Treptow-Köpenick	47	0	0	4	8	3	5	67	
Marzahn-Hellersdorf	54	0	2	6	3	3	3	71	
Lichtenberg	39	0	0	6	6	3	4	58	
Reinickendorf	50	0	1	7	8	4	6	76	
Berlin	598	2	20	101	101	38	54	914	

Verwaltungsbezirke	Abweichung zum Vorjahr in + - %							Unbe- kannt	Gesamt
	Kinder 0 -14 Jahre	Jugendliche 15-17 Jahre	junge Erwachsene 18-24 Jahre	Erwachsene 25-44 Jahre	Erwachsene 45- 64 Jahre	Senioren > 64 Jahre			
Mitte	-8,20		0,00	8,33	36,36	100,00	-20,00	0,00	
Friedrichshain-Kreuzberg	-9,30		100,00	-75,00	-18,18	0,00	-57,14	-24,71	
Pankow	22,78		0,00	-10,53	-50,00	0,00	-75,00	0,00	
Charlottenburg-Wilmersdorf	-13,33		50,00	57,14	11,11	300,00	25,00	8,57	
Spandau	-19,05			25,00	-60,00	-50,00	0,00	-28,57	
Steglitz-Zehlendorf	-26,32		-50,00	0,00	-46,15	150,00	33,33	-19,32	
Tempelhof-Schöneberg	-7,27		-66,67	-20,00	10,00	-50,00	0,00	-8,79	
Neukölln	31,58			10,00	166,67	-50,00	50,00	23,73	
Treptow-Köpenick	-21,67			-55,56	0,00	50,00	150,00	-20,24	
Marzahn-Hellersdorf	-15,63		100,00	-33,33	0,00	-40,00	0,00	-16,47	
Lichtenberg	-45,83			-25,00	-14,29	50,00	-42,86	-40,21	
Reinickendorf	2,04		-50,00	133,33	-20,00	33,33	200,00	8,57	
Berlin	-10,08	-33,33	-25,93	-15,13	-15,83	15,15	-5,26	-10,74	

Unfallverursacher nach Altersgruppen 2019

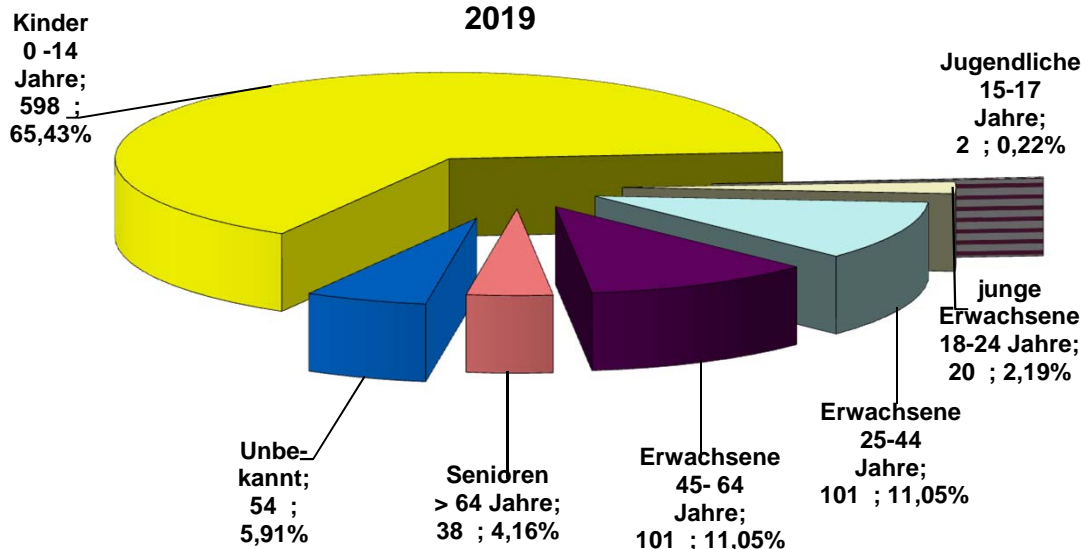

Unfallverursacher nach Altersgruppen und Polizeiabschnitten / Direktionen 2019

Polizeiabschnitte/ Direktionen	Altersgruppe							Gesamt
	Kinder 0 -14 Jahre	Jugendliche 15-17 Jahre	junge Erwachsene 18-24 Jahre	Erwachsene 25-44 Jahre	Erwachsene 45- 64 Jahre	Senioren > 64 Jahre	Unbe- kannt	
A11	19	0	1	3	2	3	1	29
A12	31	0	0	4	6	1	5	47
A13	33	0	1	6	5	1	0	46
A14	30	0	0	5	4	1	0	40
A15	15	0	0	3	1	0	1	20
A16	19	0	1	3	0	1	1	25
A17	13	0	0	1	4	1	0	19
A18	19	0	2	4	3	0	2	30
Direktion 1	179	0	5	29	25	8	10	256
A21	23	0	0	3	5	2	0	33
A22	7	0	0	1	2	1	4	15
A23	11	0	0	2	1	1	2	17
A24	10	0	2	2	2	1	0	17
A25	6	0	1	4	1	0	0	12
A26	16	0	0	4	5	6	1	32
A27	8	0	0	1	2	0	1	12
A28	5	0	1	3	2	1	1	13
Direktion 2	86	0	4	20	20	12	9	151
A41	4	0	1	1	2	0	0	8
A42	13	0	0	4	2	2	3	24
A43	13	0	0	1	1	4	2	21
A44	20	0	0	0	3	0	2	25
A45	9	0	0	2	2	0	4	17
A46	20	0	1	5	4	1	2	33
A47	14	1	0	3	4	0	4	26
A48	26	0	0	3	4	1	2	36
Direktion 4	119	1	2	19	22	8	19	190
A51	16	0	2	1	5	0	2	26
A52	10	1	1	4	1	1	1	19
A53	13	0	3	1	3	0	0	20
A54	11	0	0	4	2	0	1	18
A55	13	0	0	3	2	0	0	18
A56	7	0	0	2	3	0	0	12
A57	4	0	1	2	1	0	0	8
Direktion 5	74	1	7	17	17	1	4	121
A61	19	0	0	2	2	2	3	28
A62	28	0	2	4	1	1	1	37
A63	26	0	0	2	2	2	2	34
A64	20	0	0	4	4	1	1	30
A65	25	0	0	3	5	1	4	38
A66	22	0	0	1	3	2	1	29
Direktion 6	140	0	2	16	17	9	12	196
Berlin	598	2	20	101	101	38	54	914

Unfallverursacher nach Altersgruppen und Polizeiabschnitten / Direktionen

Polizeiabschnitte/ Direktionen	Abweichung zum Vorjahr in + - %							
	Kinder 0 -14 Jahre	Jugendliche 15-17 Jahre	junge Erwachsene 18-24 Jahre	Erwachsene 25-44 Jahre	Erwachsene 45- 64 Jahre	Senioren > 64 Jahre	Unbe- kannt	Gesamt
A11	-9,52			0,00	-66,67	50,00	0,00	-12,12
A12	10,71				50,00	0,00	400,00	27,03
A13	32,00		0,00	20,00	-28,57			9,52
A14	11,11			-37,50	0,00	-50,00		-4,76
A15	50,00			0,00	-85,71		0,00	-13,04
A16	5,56			0,00			-50,00	0,00
A17	85,71				100,00			72,73
A18	11,76		100,00	0,00	200,00		0,00	20,00
Direktion 1	16,99		-16,67	11,54	-24,24	33,33	-23,08	7,56
A21	21,05			50,00	-16,67	0,00		10,00
A22	-46,15			0,00	0,00	0,00	300,00	-28,57
A23	-50,00			0,00	-88,89	-66,67	100,00	-54,05
A24	-44,44		100,00	100,00	100,00			-26,09
A25	200,00			33,33	-66,67			33,33
A26	23,08			100,00	66,67	200,00		60,00
A27	60,00			-75,00	-33,33			-7,69
A28	-61,54		0,00	50,00	0,00	0,00	-50,00	-38,10
Direktion 2	-18,10		0,00	17,65	-31,03	33,33	12,50	-13,22
A41	-60,00		0,00	-50,00	0,00			-52,94
A42	8,33			0,00	100,00	0,00	50,00	14,29
A43	-50,00			-50,00	-83,33	300,00	-33,33	-46,15
A44	100,00				0,00		100,00	66,67
A45	-35,71			-50,00	-60,00		300,00	-29,17
A46	17,65		0,00	150,00	100,00	0,00	0,00	32,00
A47	-39,13			0,00	0,00		0,00	-31,58
A48	62,50			50,00	300,00	-50,00	100,00	56,52
Direktion 4	-7,03		-66,67	-5,00	-8,33	0,00	18,75	-5,94
A51	-33,33		100,00	-91,67	150,00		-33,33	-39,53
A52	66,67			0,00	-85,71		-66,67	-5,00
A53	18,18		50,00	-75,00	50,00			0,00
A54	22,22			0,00				20,00
A55	0,00			-25,00	0,00			-14,29
A56	-41,67			100,00	0,00			-25,00
A57	-50,00			100,00				-11,11
Direktion 5	-10,84		16,67	-43,33	6,25	0,00	-50,00	-15,97
A61	-44,12			-33,33	0,00		50,00	-31,71
A62	3,70		100,00	33,33	-50,00	0,00	0,00	5,71
A63	-29,73			-66,67	100,00	-50,00	0,00	-32,00
A64	-47,37			-20,00	-20,00	-50,00	-80,00	-46,43
A65	-3,85			-25,00	-16,67	0,00	300,00	-5,00
A66	-35,29			-80,00	50,00	100,00	0,00	-34,09
Direktion 6	-28,57		-60,00	-38,46	-5,56	0,00	0,00	-26,32
Berlin	-10,08	-33,33	-25,93	-15,13	-15,83	15,15	-5,26	-10,74

Unfallverursacher nach Altersgruppen und Direktionen

2019

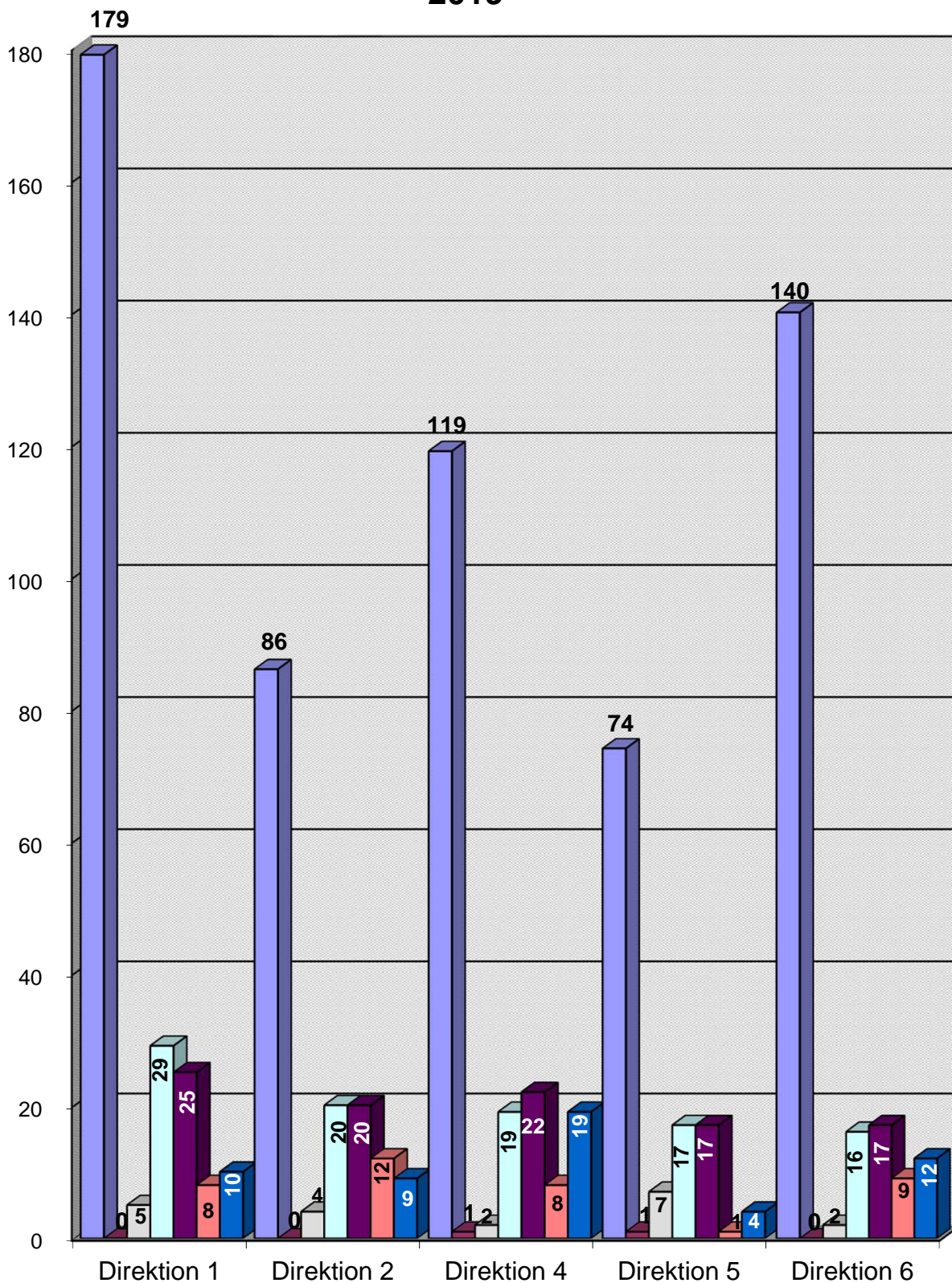

■ Kinder 0-14 Jahre
■ Jugendliche 15-17 Jahre
■ junge Erwachsene 18-24 Jahre
■ Erwachsene 25-44 Jahre
■ Erwachsene 45-64 Jahre
■ Senioren > 64 Jahre
■ Unbekannt

Unfallverursachende Kinder nach Altersgruppen und Verwaltungsbezirken 2019

Verwaltungsbezirke	Altersgruppe							
	0 - 2 Jahre	3 - 4 Jahre	5 - 6 Jahre	7 - 8 Jahre	9 - 10 Jahre	11 - 12 Jahre	13 - 14 Jahre	Gesamt
Mitte	1	3	7	8	14	7	16	56
Friedrichshain-Kreuzberg	0	6	7	1	10	7	8	39
Pankow	1	3	6	13	18	24	32	97
Charlottenburg-Wilmersdorf	0	3	3	5	4	6	18	39
Spandau	0	2	3	6	9	9	5	34
Steglitz-Zehlendorf	0	3	2	6	8	12	11	42
Tempelhof-Schöneberg	0	6	1	6	14	10	14	51
Neukölln	1	1	3	9	6	10	20	50
Treptow-Köpenick	0	1	4	4	11	14	13	47
Marzahn-Hellersdorf	0	0	1	9	19	9	16	54
Lichtenberg	0	2	5	6	5	9	12	39
Reinickendorf	0	2	4	5	10	16	13	50
Berlin	3	32	46	78	128	133	178	598

Verwaltungsbezirke	Abweichung zum Vorjahr in %							
	0 - 2 Jahre	3 - 4 Jahre	5 - 6 Jahre	7 - 8 Jahre	9 - 10 Jahre	11 - 12 Jahre	13 - 14 Jahre	Gesamt
Mitte	0,00	-25,00	0,00	-11,11	0,00	-30,00	0,00	-8,20
Friedrichshain-Kreuzberg		-14,29	-12,50	-75,00	100,00	-41,67	14,29	-9,30
Pankow	-50,00	50,00	0,00	-7,14	20,00	26,32	52,38	22,78
Charlottenburg-Wilmersdorf			0,00	25,00	-33,33	-62,50	20,00	-13,33
Spandau		0,00	200,00	-14,29	-40,00	50,00	-54,55	-19,05
Steglitz-Zehlendorf		-40,00	-50,00	-25,00	-27,27	-14,29	-21,43	-26,32
Tempelhof-Schöneberg		200,00	-80,00	-45,45	-22,22	0,00	75,00	-7,27
Neukölln		-75,00	50,00	0,00	-50,00	25,00	566,67	31,58
Treptow-Köpenick		-50,00	-33,33	-55,56	-21,43	-6,67	-7,14	-21,67
Marzahn-Hellersdorf			-80,00	-35,71	46,15	-43,75	45,45	-15,63
Lichtenberg		-50,00	0,00	-40,00	-66,67	-59,09	-20,00	-45,83
Reinickendorf		-33,33	0,00	25,00	25,00	33,33	-23,53	2,04
Berlin	-72,73	-13,51	-17,86	-24,27	-12,33	-16,88	17,11	-10,08

Unfallverursachende Kinder nach Altersgruppen 2019

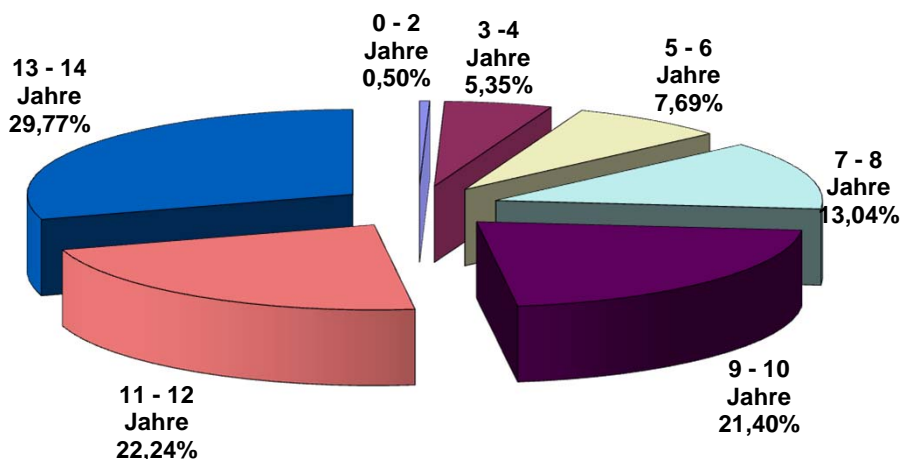

Unfallverursachende Kinder nach Altersgruppen und Polizeiabschnitten / Direktionen 2019

Polizeiabschnitte/ Direktionen	Altersgruppe							Gesamt
	0 - 2 Jahre	3 - 4 Jahre	5 - 6 Jahre	7 - 8 Jahre	9 - 10 Jahre	11 - 12 Jahre	13 - 14 Jahre	
A11	0	0	3	2	3	9	2	19
A12	0	2	1	3	7	7	11	31
A13	0	0	0	5	4	10	14	33
A14	1	1	3	3	6	10	6	30
A15	0	1	3	2	2	1	6	15
A16	0	1	0	3	6	3	6	19
A17	1	2	0	2	5	0	3	13
A18	0	1	4	4	2	0	8	19
Direktion 1	2	8	14	24	35	40	56	179
A21	0	1	1	4	8	6	3	23
A22	0	0	0	2	1	2	2	7
A23	0	1	2	2	1	3	2	11
A24	0	1	1	1	1	2	4	10
A25	0	0	1	0	0	1	4	6
A26	0	2	1	2	2	1	8	16
A27	0	0	0	1	3	3	1	8
A28	0	0	1	1	0	1	2	5
Direktion 2	0	5	7	13	16	19	26	86
A41	0	0	0	1	1	1	1	4
A42	0	3	0	1	4	1	4	13
A43	0	1	0	2	4	3	3	13
A44	0	3	0	2	5	5	5	20
A45	0	1	1	1	1	2	3	9
A46	0	1	1	3	3	7	5	20
A47	0	0	1	2	4	3	4	14
A48	1	1	2	3	3	4	12	26
Direktion 4	1	10	5	15	25	26	37	119
A51	0	2	3	0	5	1	5	16
A52	0	1	1	1	3	3	1	10
A53	0	3	3	0	2	3	2	13
A54	0	0	0	3	0	4	4	11
A55	0	0	1	3	3	2	4	13
A56	0	0	2	0	3	0	2	7
A57	0	0	0	0	1	3	0	4
Direktion 5	0	6	10	7	17	16	18	74
A61	0	1	3	4	2	4	5	19
A62	0	0	1	4	8	8	7	28
A63	0	0	0	5	11	1	9	26
A64	0	1	2	2	3	5	7	20
A65	0	0	3	2	7	6	7	25
A66	0	1	1	2	4	8	6	22
Direktion 6	0	3	10	19	35	32	41	140
Berlin	3	32	46	78	128	133	178	598

Unfallverursachende Kinder nach Altersgruppen und Polizeiabschnitten / Direktionen 2019

Polizeiabschnitte/ Direktionen	Abweichung zum Vorjahr in %							
	0 - 2 Jahre	3 - 4 Jahre	5 - 6 Jahre	7 - 8 Jahre	9 - 10 Jahre	11 - 12 Jahre	13 - 14 Jahre	Gesamt
A11			50,00	0,00	50,00	200,00	-80,00	-9,52
A12		100,00	-50,00	50,00	16,67	-22,22	57,14	10,71
A13				-16,67	33,33	25,00	180,00	32,00
A14	0,00	0,00	50,00	-25,00	0,00	150,00	-33,33	11,11
A15			200,00	0,00	-33,33	-50,00	200,00	50,00
A16		0,00		50,00	100,00	-50,00	20,00	5,56
A17	0,00			0,00	150,00		200,00	85,71
A18		-50,00	0,00	300,00	-66,67		700,00	11,76
Direktion 1	-50,00	14,29	-6,67	14,29	12,90	14,29	40,00	16,99
A21		-50,00		0,00	60,00	50,00	-25,00	21,05
A22				100,00	-50,00	-66,67	-33,33	-46,15
A23			100,00	-33,33	-88,89	50,00	-71,43	-50,00
A24			0,00	-50,00	-75,00	-66,67	-20,00	-44,44
A25			0,00			0,00		200,00
A26				100,00	100,00	-66,67	14,29	23,08
A27					50,00	200,00	0,00	60,00
A28				-50,00		-66,67	-60,00	-61,54
Direktion 2		25,00	40,00	0,00	-33,33	-26,92	-18,75	-18,10
A41				-66,67	-50,00	0,00	-50,00	-60,00
A42		200,00		-66,67	0,00	0,00	100,00	8,33
A43		-75,00		0,00	-20,00	-50,00	-50,00	-50,00
A44		200,00		0,00	150,00	66,67	400,00	100,00
A45				-50,00	-75,00	-33,33	-40,00	-35,71
A46		0,00	-50,00	-25,00	50,00	40,00	66,67	17,65
A47			-50,00	-33,33	-60,00	-40,00	33,33	-39,13
A48		0,00	100,00	-40,00	0,00	33,33	300,00	62,50
Direktion 4	-50,00	25,00	-50,00	-37,50	-21,88	-3,70	48,00	-7,03
A51		0,00	0,00		66,67	-87,50	0,00	-33,33
A52		-66,67	0,00		200,00	200,00		66,67
A53		50,00	0,00		100,00	50,00	0,00	18,18
A54				50,00		100,00		22,22
A55				50,00	-40,00	-33,33		0,00
A56					50,00		-66,67	-41,67
A57					0,00	50,00		-50,00
Direktion 5		-40,00	0,00	-41,67	0,00	-15,79	20,00	-10,84
A61		-66,67	50,00	-20,00	-75,00	-60,00	-16,67	-44,12
A62			0,00	0,00	-11,11	33,33	40,00	3,70
A63				-50,00	175,00	-90,00	50,00	-29,73
A64		0,00	-33,33	-60,00	-57,14	-58,33	-22,22	-47,37
A65			-25,00	0,00	16,67	20,00	-22,22	-3,85
A66		-50,00	-50,00	-71,43	-50,00	-20,00	20,00	-35,29
Direktion 6		-62,50	-37,50	-42,42	-16,67	-39,62	2,50	-28,57
Berlin	-72,73	-13,51	-17,86	-24,27	-12,33	-16,88	17,11	-10,08

Unfallverursachende Kinder nach Altersgruppen und Verkehrsbeteiligungsart 2019

Altersgruppen der Kinder	Verkehrsbeteiligungsart						Gesamt
	Pkw	Lkw	motorisierte Zweiräder	Fußgänger	Radfahrer	Sonstige*	
0 - 2 Jahre	0	0	0	3	0	0	3
3 - 4 Jahre	0	0	0	19	13	0	32
5 - 6 Jahre	0	0	0	20	25	1	46
7 - 8 Jahre	0	0	0	43	32	3	78
9 - 10 Jahre	0	0	0	60	68	0	128
11 - 12 Jahre	0	0	0	59	69	5	133
13 - 14 Jahre	2	0	0	55	103	18	178
Kinder	2	0	0	259	310	27	598

Altersgruppen der Kinder	Abweichung zum Vorjahr in + - %						Gesamt
	Pkw	Lkw	motorisierte Zweiräder	Fußgänger	Radfahrer	Sonstige*	
0 - 2 Jahre				-72,73			-72,73
3 - 4 Jahre				-29,63	30,00		-13,51
5 - 6 Jahre				-31,03	0,00	-98,21	-17,86
7 - 8 Jahre				4,88	-44,83	-97,09	-24,27
9 - 10 Jahre				0,00	-20,00		-12,33
11 - 12 Jahre				-7,81	-27,37	-96,88	-16,88
13 - 14 Jahre	0,00			34,15	-0,96	-88,16	17,11
Kinder	-33,33			-5,13	-17,77	-95,94	-10,08

Unfallverursachende Kinder 2019

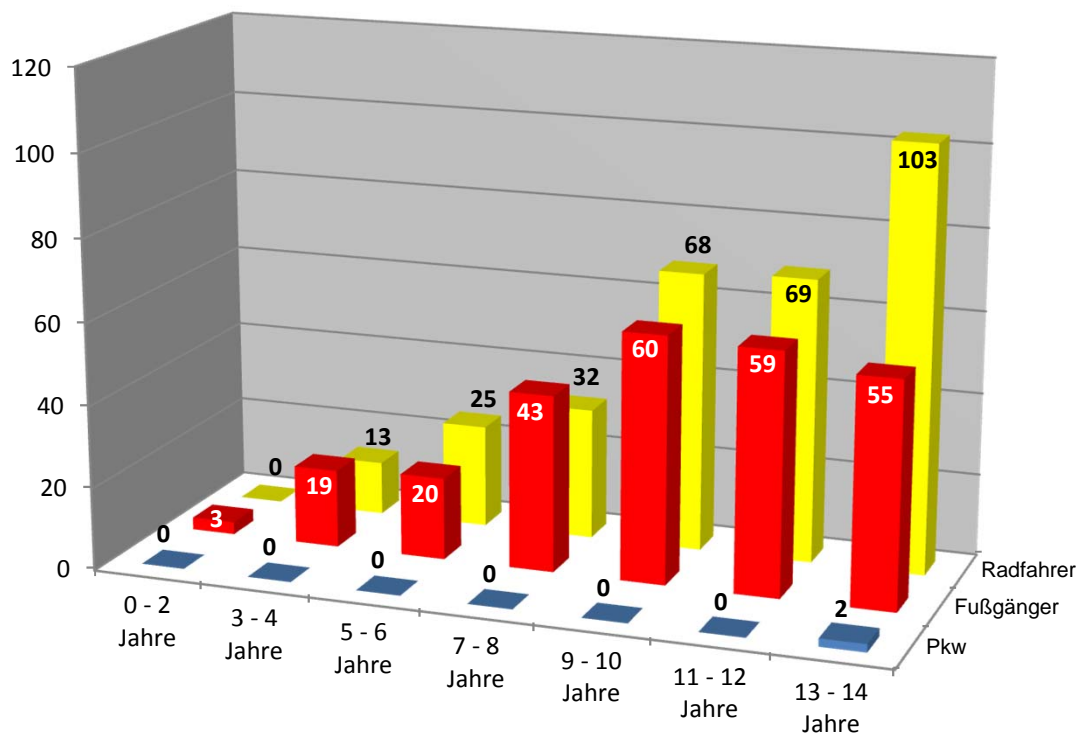

*Sonstige: alle nicht aufgeführten Beteiligungsarten

Unfallverursachende männliche Kinder nach Altersgruppen und Verkehrsbeteiligungsart 2019

Altersgruppen der Kinder	Verkehrsbeteiligungsart						Gesamt
	Pkw	Lkw	motorisierte Zweiräder	Fußgänger	Radfahrer	Sonstige*	
0 - 2 Jahre	0	0	0	3	0	0	3
3 - 4 Jahre	0	0	0	12	9	0	21
5 - 6 Jahre	0	0	0	13	18	1	32
7 - 8 Jahre	0	0	0	30	24	1	55
9 - 10 Jahre	0	0	0	34	57	0	91
11-12 Jahre	0	0	0	34	51	3	88
13-14 Jahre	2	0	0	29	71	14	116
Kinder	2	0	0	155	230	19	406

Unfallverursachende weibliche Kinder nach Altersgruppen und Verkehrsbeteiligungsart 2019

Altersgruppen der Kinder	Verkehrsbeteiligungsart						Gesamt
	Pkw	Lkw	motorisierte Zweiräder	Fußgänger	Radfahrer	Sonstige*	
0 - 2 Jahre	0	0	0	0	0	0	0
3 - 4 Jahre	0	0	0	7	4	0	11
5 - 6 Jahre	0	0	0	7	7	0	14
7 - 8 Jahre	0	0	0	13	8	2	23
9 - 10 Jahre	0	0	0	26	11	0	37
11-12 Jahre	0	0	0	25	18	2	45
13-14 Jahre	0	0	0	26	32	4	62
Kinder	0	0	0	104	80	8	192

Unfallverursachende Kinder nach Altersgruppen und Geschlecht in Berlin 2019

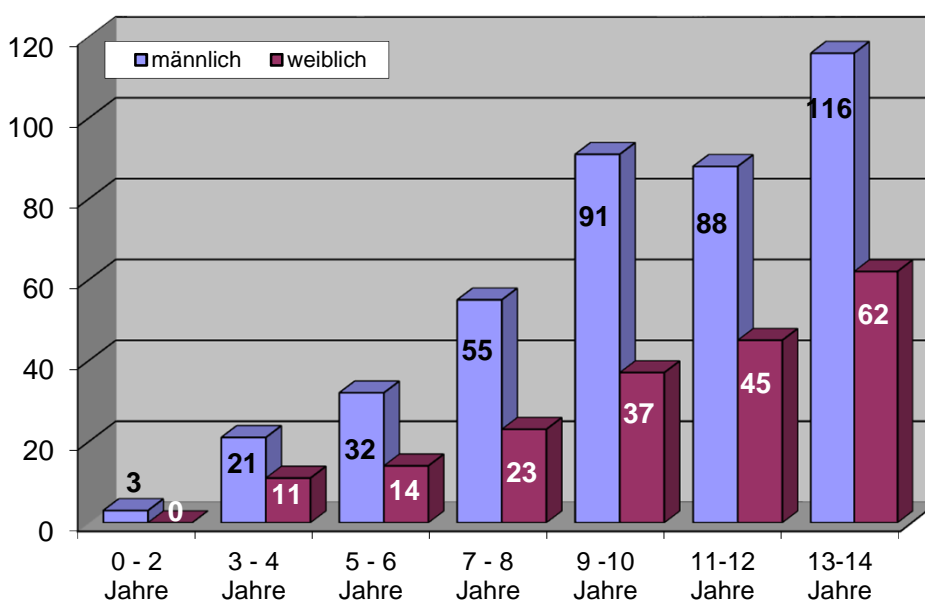

*Sonstige: alle nicht aufgeführten Beteiligungsarten

Unfallverursachende Kinder nach Verkehrsbeteiligungsart und Geschlecht in Berlin 2019

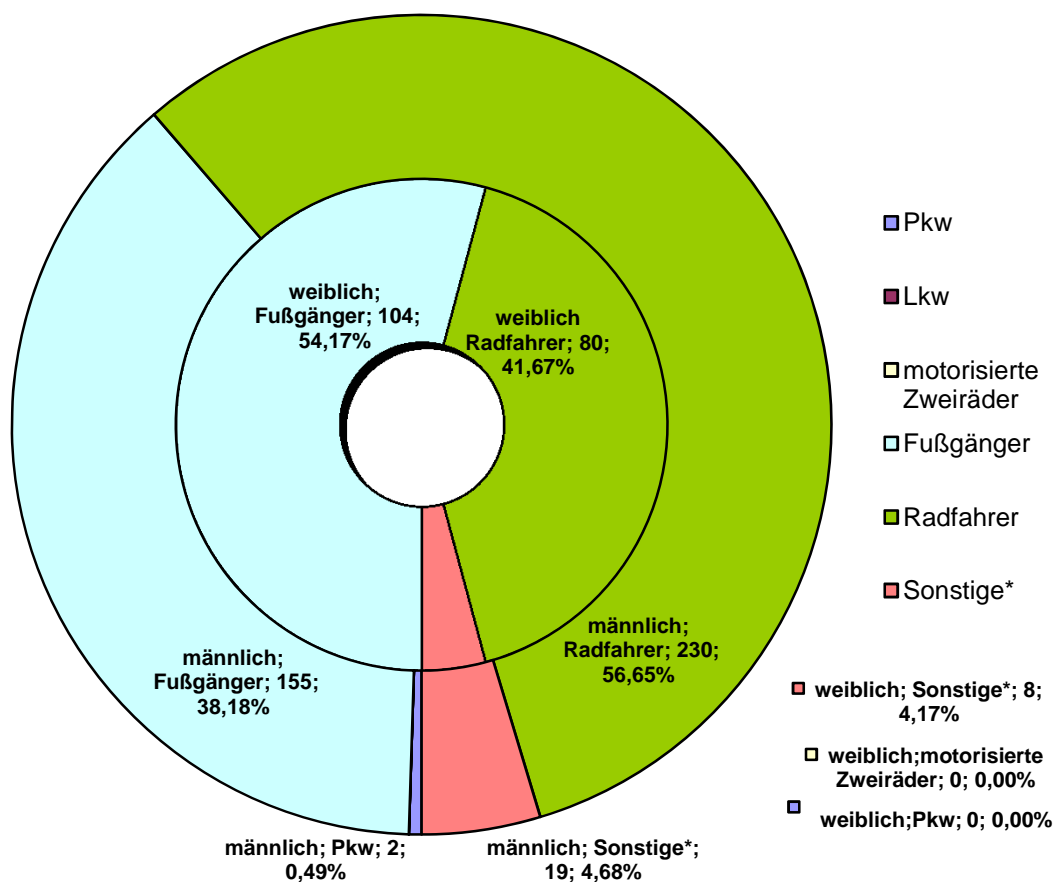

Unfallverursachende Kinder als Radfahrer in Berlin

2019

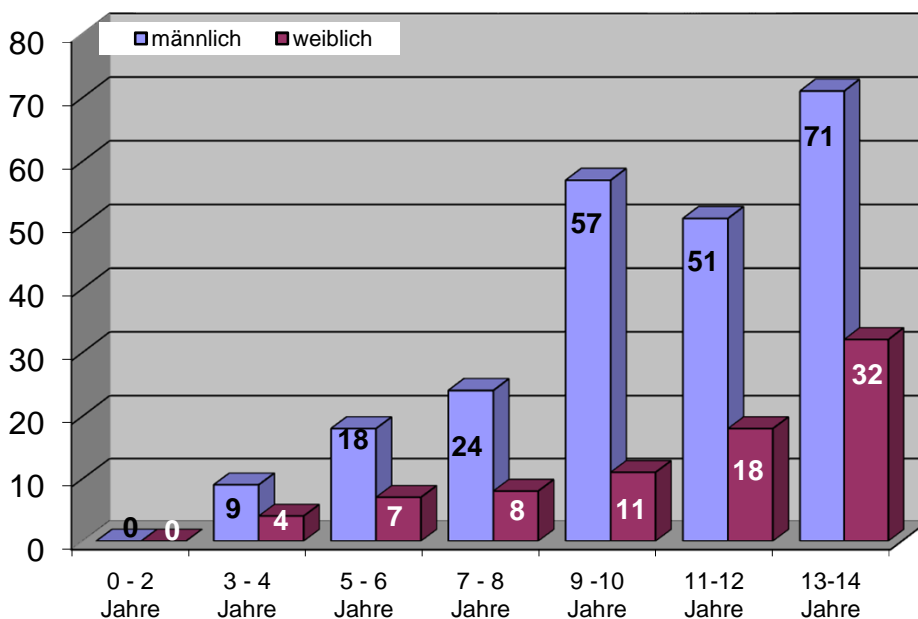

Ausgewählte Unfallursachen der Kinder nach Verkehrsbeteiligungsart 2019

Unfallursachen**	Verkehrsbeteiligungsart						
	Pkw	Lkw	motorisierte Zweiräder	Fußgänger	Radfahrer	Sonstige*	Gesamt
Alkoholeinfluß (01)							
Fahrbahnbenutzung (8-10)					80	8	88
Nicht angepaßte Geschwindigkeit (13)					10	1	11
Ungenügender Sicherheitsabstand (14)	1				72	2	75
Fahrstreifenwechsel (26)	1				2		3
Vorfahrt nicht gewährt (27,28)					14		14
Nichtbeachten der Regelung (31)					5	1	6
Fehler beim Abbiegen (34/35)					12		12
Einfahren in den Fließverkehr (37)					102	3	105
Falsches Verhalten gegenüber Fußgängern (38-42)					12	1	13
Falsches Verhalten der Fußgänger beim Überschreiten der Fahrbahn							
- LZA / VP-Regelung (60)				29			29
- auf Fußgängerüberwegen (61)				12			12
- Nähe LZA-Furt / F.-Überweg (62)				76			76
- plötzliches Hervortreten (63)				203			203
- Fahrzeugverkehr mißachtet (64)							
- sonstiges Fehlverhalten (65)							
Andere Fehler der Fußgänger (69)				5			5

Unfallursachen**	Abweichung zum Vorjahr in + - %						
	Pkw	Lkw	motorisierte Zweiräder	Fußgänger	Radfahrer	Sonstige*	Gesamt
Alkoholeinfluß (01)							
Fahrbahnbenutzung (8-10)					-6,98		2,33
Nicht angepaßte Geschwindigkeit (13)					-9,09		-8,33
Ungenügender Sicherheitsabstand (14)					-17,24		-14,77
Fahrstreifenwechsel (26)					0,00		50,00
Vorfahrt nicht gewährt (27,28)					7,69		7,69
Nichtbeachten der Regelung (31)					25,00		50,00
Fehler beim Abbiegen (34/35)					-29,41		-33,33
Einfahren in den Fließverkehr (37)					-25,00		-22,79
Falsches Verhalten gegenüber Fußgängern (38-42)					-14,29		-7,14
Falsches Verhalten der Fußgänger beim Überschreiten der Fahrbahn							
- LZA / VP-Regelung (60)				-21,62			
- auf Fußgängerüberwegen (61)				9,09			
- Nähe LZA-Furt / F.-Überweg (62)				7,04			
- plötzliches Hervortreten (63)				-5,58			
- Fahrzeugverkehr mißachtet (64)							
- sonstiges Fehlverhalten (65)							
Andere Fehler der Fußgänger (69)				150,00			

Ausgewählte Unfallursachen von Kindern

■ 2018 ■ 2019

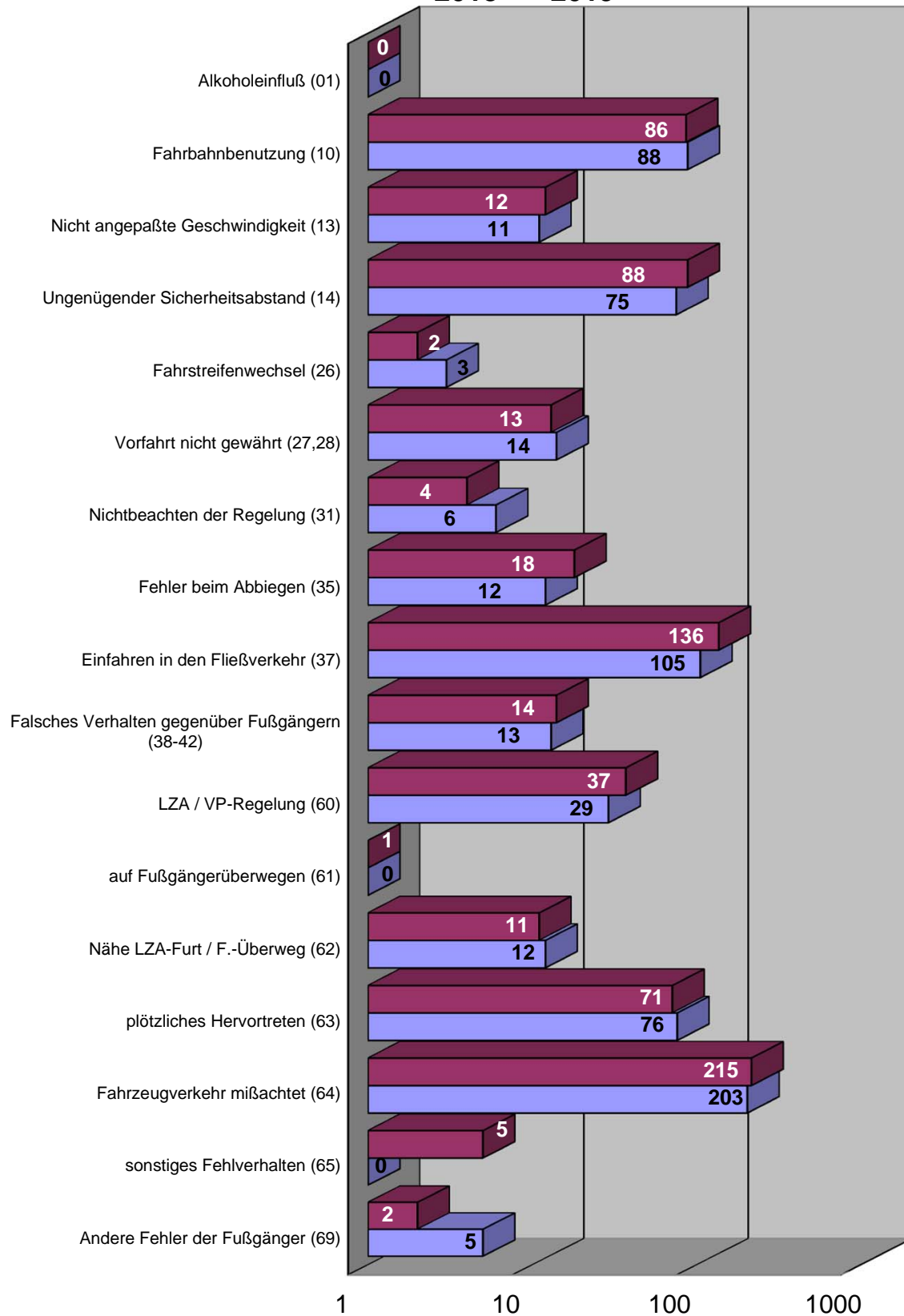

Ausgewählte Unfallursachen männlicher Kinder nach Verkehrsbeteiligungsart 2019

Unfallursachen**	Verkehrsbeteiligungsart						
	Pkw	Lkw	motorisierte Zweiräder	Fußgänger	Radfahrer	Sonstige*	Gesamt
Alkoholeinfluß (01)							
Fahrbahnbenutzung (8-10)					57	7	64
Nicht angepaßte Geschwindigkeit (13)					6		6
Ungenügender Sicherheitsabstand (14)	1				52	2	55
Fahrstreifenwechsel (26)	1				2		3
Vorfahrt nicht gewährt (27,28)					12		12
Nichtbeachten der Regelung (31)					4	1	5
Fehler beim Abbiegen (34/35)					10		10
Einfahren in den Fließverkehr (37)					75	3	78
Falsches Verhalten gegenüber Fußgängern (38-42)					11	1	12
Falsches Verhalten der Fußgänger beim Überschreiten der Fahrbahn							
- LZA / VP-Regelung (60)				19			19
- auf Fußgängerüberwegen (61)				10			10
- Nähe LZA-Furt / F.-Überweg (62)				44			44
- plötzliches Hervortreten (63)				115			115
- Fahrzeugverkehr mißachtet (64)							
- sonstiges Fehlverhalten (65)							
Andere Fehler der Fußgänger (69)				3			3

Unfallursachen**	Abweichung zum Vorjahr in + - %						
	Pkw	Lkw	motorisierte Zweiräder	Fußgänger	Radfahrer	Sonstige*	Gesamt
Alkoholeinfluß (01)							
Fahrbahnbenutzung (8-10)					-9,52		1,59
Nicht angepaßte Geschwindigkeit (13)					-14,29		-25,00
Ungenügender Sicherheitsabstand (14)					-26,76		-22,54
Fahrstreifenwechsel (26)							
Vorfahrt nicht gewährt (27,28)					33,33		33,33
Nichtbeachten der Regelung (31)					0,00		25,00
Fehler beim Abbiegen (34/35)					-23,08		-23,08
Einfahren in den Fließverkehr (37)					-21,88		-18,75
Falsches Verhalten gegenüber Fußgängern (38-42)					-8,33		0,00
Falsches Verhalten der Fußgänger beim Überschreiten der Fahrbahn							
- LZA / VP-Regelung (60)				-17,39			
- auf Fußgängerüberwegen (61)							
- Nähe LZA-Furt / F.-Überweg (62)				11,11			
- plötzliches Hervortreten (63)				-4,35			
- Fahrzeugverkehr mißachtet (64)				-19,01			
- sonstiges Fehlverhalten (65)							
Andere Fehler der Fußgänger (69)				200,00			

Ausgewählte Unfallursachen weiblicher Kinder nach Verkehrsbeteiligungsart 2019

Unfallursachen**	Verkehrsbeteiligungsart						
	Pkw	Lkw	motorisierte Zweiräder	Fußgänger	Radfahrer	Sonstige*	Gesamt
Alkoholeinfluß (01)							
Fahrbahnbenutzung (8-10)					23	1	24
Nicht angepaßte Geschwindigkeit (13)					4	1	5
Ungenügender Sicherheitsabstand (14)					20		20
Fahrstreifenwechsel (26)							
Vorfahrt nicht gewährt (27,28)					2		2
Nichtbeachten der Regelung (31)					1		1
Fehler beim Abbiegen (34/35)					2		2
Einfahren in den Fließverkehr (37)					27		27
Falsches Verhalten gegenüber Fußgängern (38-42)					1		1
Falsches Verhalten der Fußgänger beim Überschreiten der Fahrbahn							
- LZA / VP-Regelung (60)				10			10
- auf Fußgängerüberwegen (61)							
- Nähe LZA-Furt / F.-Überweg (62)				2			2
- plötzliches Hervortreten (63)				32			32
- Fahrzeugverkehr mißachtet (64)				88			88
- sonstiges Fehlverhalten (65)							
Andere Fehler der Fußgänger (69)				2			2

Unfallursachen**	Abweichung zum Vorjahr in + - %						
	Pkw	Lkw	motorisierte Zweiräder	Fußgänger	Radfahrer	Sonstige*	Gesamt
Alkoholeinfluß (01)							
Fahrbahnbenutzung (8-10)					0,00		4,35
Nicht angepaßte Geschwindigkeit (13)					0,00		25,00
Ungenügender Sicherheitsabstand (14)					25,00		17,65
Fahrstreifenwechsel (26)							
Vorfahrt nicht gewährt (27,28)					-50,00		-50,00
Nichtbeachten der Regelung (31)							
Fehler beim Abbiegen (34/35)					-50,00		-60,00
Einfahren in den Fließverkehr (37)					-32,50		-32,50
Falsches Verhalten gegenüber Fußgängern (38-42)					-50,00		-50,00
Falsches Verhalten der Fußgänger beim Überschreiten der Fahrbahn							
- LZA / VP-Regelung (60)				-28,57			
- auf Fußgängerüberwegen (61)							
- Nähe LZA-Furt / F.-Überweg (62)				0,00			
- plötzliches Hervortreten (63)				28,00			
- Fahrzeugverkehr mißachtet (64)				20,55			
- sonstiges Fehlverhalten (65)							
Andere Fehler der Fußgänger (69)				100,00			

Ausgewählte Unfallursachen von Kindern nach Geschlecht

2019

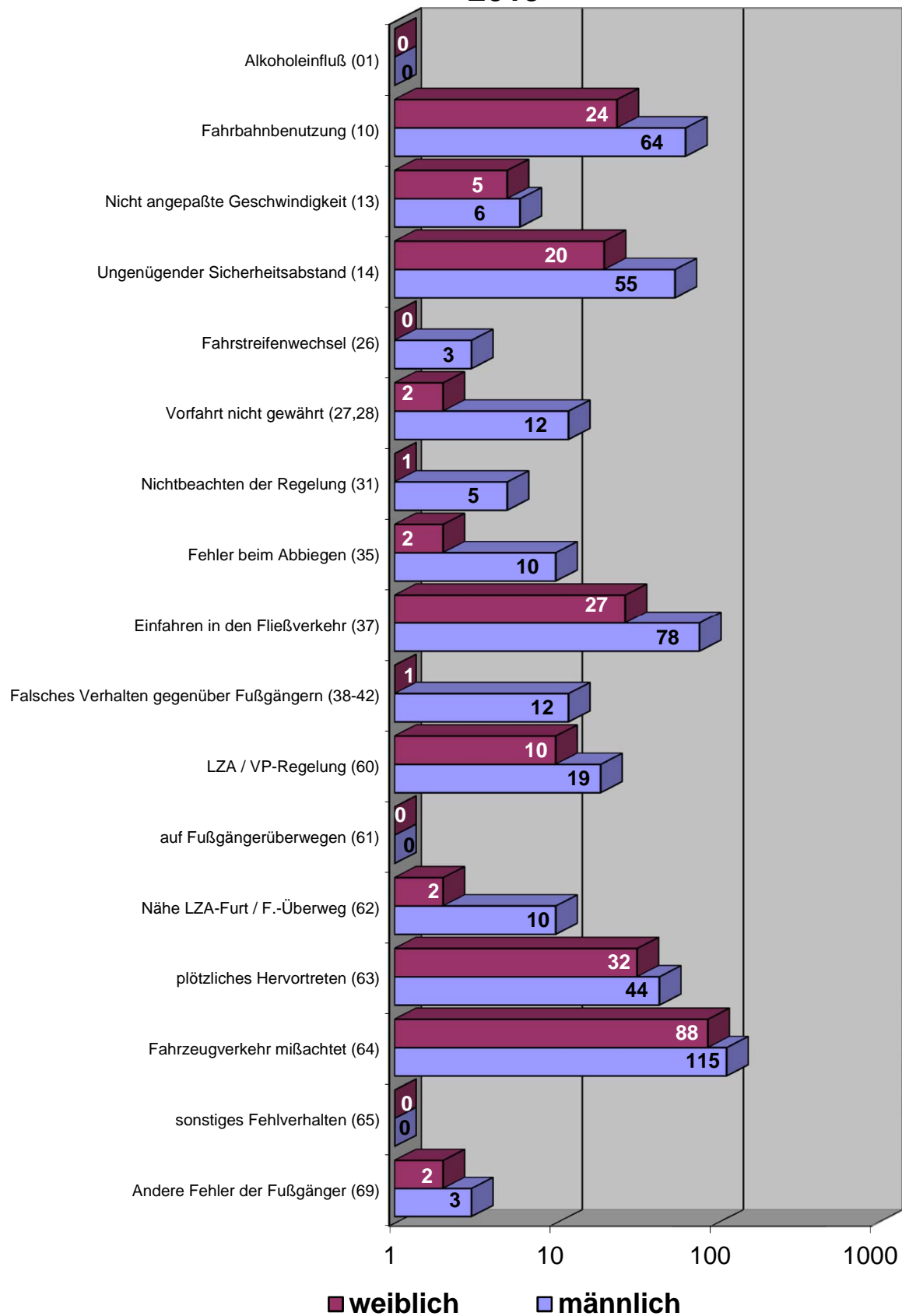

Übersicht der Verkehrsunfälle mit Beteiligung von Kindern in Berlin 2019

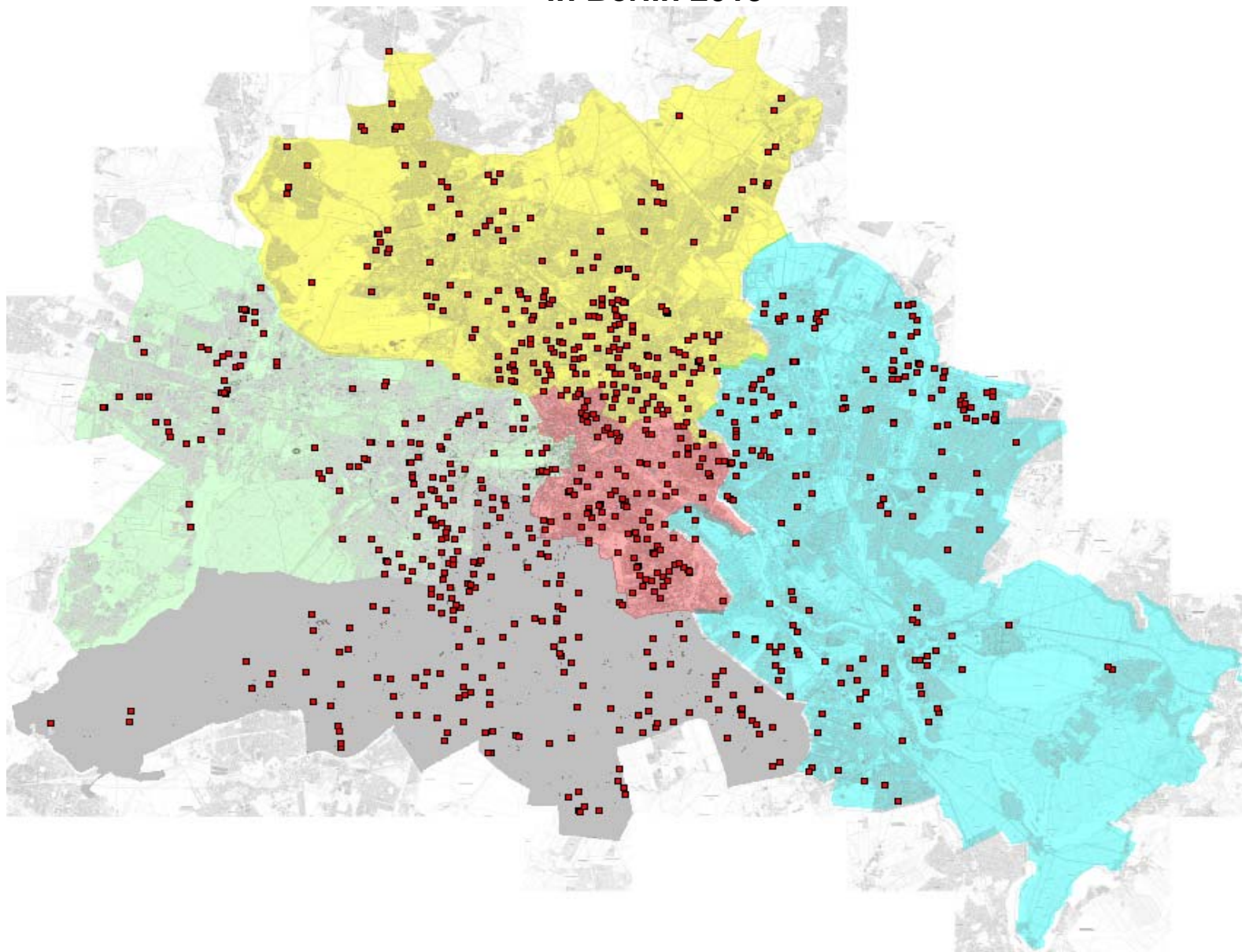

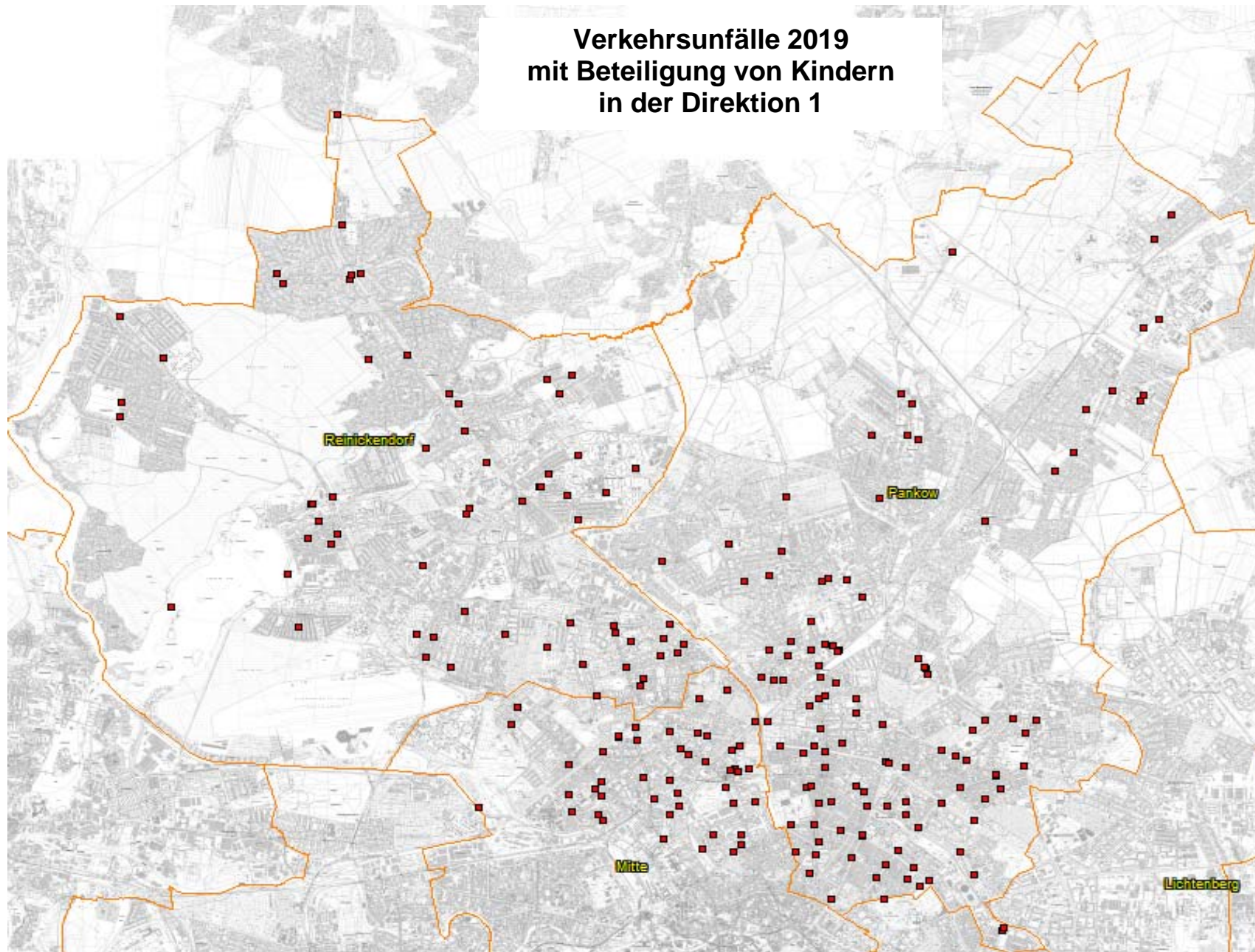

**Verkehrsunfallörtlichkeiten von Kindern
in der Direktion 1
nach Polizeiabschnitten und Bezirken(alt)**

2019			
Pol. Abschnitt	Bezirk (alt)	Ort	Anzahl der VU ³
11	RD	AM DACHSBAU / AN DER WILDBAHN	1
		AM DACHSBAU / IM ERPELGRUND	1
		AN DER MÜHLE / KAROLINENSTR. / WAIDMANNSLUSTER DAMM / FLIEßBRÜCKE	2
		ANTONIENSTR. / SCHARNWEBERSTR. / A 111 BAB AUTOBAHNZUBRINGER HAMBURG / 111 AS EI	1
		AROSER ALLEE / EMMENTALER STR. / GOTTHARDSTR.	2
		ASCHEBERGER WEG / KAMENER WEG	1
		AUGUSTE-VIKTORIA-ALLEE	2
		BASELER STR. / HOLLÄNDERSTR.	1
		BERLINER STR. / KAROLINENSTR. / SCHLOßSTR. / AM TEGELER HAFEN	1
		BERLINER STR. / SCHLIEPERSTR.	1
		BORSIGDAMMBRÜCKE	1
		BRUSEBERGSTR.	1
		GRUßDORFSTR.	1
		HERMSDORFER DAMM / WAIDMANNSLUSTER DAMM / A 111 BAB AUTOBAHNZUBRINGER HAMBURG /	1
		HOLZHAUSER STR. / MIRAISTR.	1
		LINDAUER ALLEE / ROEDERNALLEE / TEICHSTR.	1
		MEDEBACHER WEG	1
		OLLENHAUERSTR. / PFAHLERSTR.	1
		RUPPNER CHAUSSEE	2
		SCHARNWEBERSTR. / URANUSWEG	1
		SCHWARZER WEG	1
WALDSTR.	1		
Verkehrsunfälle im Bezirk RD			26
Verkehrsunfälle im A 11			26
12	RD	ALT-REINICKENDORF / RESIDENZSTR. / KLEMKESTR. / KOPENHAGENER STR.	2
		ALT-WITTENAU / HERMSDORFER STR. / TRIFTSTR.	1
		AM VIERRUTENBERG / ZABEL-KRÜGER-DAMM	1
		AM WECHSEL / DIANA STR.	1
		AMENDESTR. / REGINHARDSTR.	1
		AMENDESTR. / RESIDENZSTR.	1
		BENEKENDORFFSTR.	1
		BENEKENDORFFSTR. / DEILINGEWEG	1
		BERLINER STR. / ROBINIENWEG	1
		BREITKOPFSTR. / EMMENTALER STR.	1
		CYCLOPSTR.	1
		DANNENWALDER WEG	1
		DIANA STR. / ORANIENDAMM / ZEHNTWERDERWEG	1
		EICHHORSTER WEG	1
		FALKENTALER STEIG / HEINSESTR. / HERMSDORFER DAMM	1
		FINSTERWALDER STR.	3
		FROHNAUER BRÜCKE	1
		GOLLANZSTR. / SCHÖNFLIEßER STR.	1
		HERBSTSTR. / RASCHDORFFSTR.	1
		HERBSTSTR. / SOMMERSTR.	1
		INVALIDENSIEDLUNG	1
		KAMEKESTR.	1
		KLOSTERHEIDER WEG	1
		PANKOWER ALLEE	1
RESIDENZSTR.	1		

**Verkehrsunfallörtlichkeiten von Kindern
in der Direktion 1
nach Polizeiabschnitten und Bezirken(alt)**

2019			
Pol. Abschnitt	Bezirk (alt)	Ort	Anzahl der VU ³
12	RD	SENFTEBERGER RING / WILHELMSRUHER DAMM	1
		SIGISMUNDKORSO	1
		SIMMELSTR.	1
		SOMMERSTR. / KLEMKESTR.	1
		SPEERWEG	1
		TREUENBRIETZENER STR.	1
		TRIFTSTR.	1
		WAIDMANNSLUSTER DAMM / JEAN-JAURÈS-STR.	1
		WELFENALLEE / LUDOLFINGERPLATZ	1
		WILHELMSRUHER DAMM	2
		ZELTINGER PLATZ	1
		Verkehrsunfälle im Bezirk RD	
Verkehrsunfälle im A 12			40
13	PK	AM ROLLBERG / DIETZGENSTR.	1
		AM SCHLOSSPARK	1
		ARNOUXSTR. / ROSENTHALER WEG	1
		BERLINER STR. / BREITE STR.	1
		BERLINER STR. / GRANITZSTR. / KISSINGENSTR.	1
		BERLINER STR. / HADLICHSTR.	2
		BINZSTR.	1
		BLANKENBURGER STR.	2
		BORKUMSTR.	1
		BREITE STR.	2
		BUCHER STR.	1
		EDELWEIßSTR. / HEEGERMÜHLER WEG	1
		ELFENALLEE / GRAVENSTEINSTR.	1
		ESPLANADE	1
		ESPLANADE / STAVANGERSTR.	1
		FLORASTR.	1
		FLORASTR. / GÖRSCHSTR.	1
		FLORASTR. / HEYNSTR. / NEUE SCHÖNHOLZER STR.	1
		FRIEDRICH-ENGELS-STR.	1
		FRIEDRICH-ENGELS-STR. / KUCKHOFFSTR.	1
		GALENUSSTR. / PARACELUSSTR.	1
		HADLICHSTR.	3
		HEINRICH-BÖLL-STR. / DIETZGENSTR. / UHLANDSTR.	1
		KARLSHÖHE / SCHÖNERLINDER STR. / TRIFTSTR.	1
		KUCKHOFFSTR. / WALDSTR.	1
		LINDENBERGER STR.	1
		MASURENSTR.	1
		MAXIMILIANSTR.	1
		NEUMANNSTR.	1
		NEUMANNSTR. / ARNOLD-ZWEIG-STR.	1
		PARKSTR.	1
		PESTALOZZISTR.	1
		PFARRER-HURTIENNE-PLATZ / HAUPTSTR. / MÜHLENSTR.	1
PRENZLAUER PROMENADE	1		
SCHÖNERLINDER STR.	1		
THULESTR. / TRELLEBORGER STR.	1		
VEILCHENBLÜTENWEG / SCHÖNHAUSER STR.	1		
Verkehrsunfälle im Bezirk PK			42

**Verkehrsunfallörtlichkeiten von Kindern
in der Direktion 1
nach Polizeiabschnitten und Bezirken(alt)**

2019			
Pol. Abschnitt	Bezirk (alt)	Ort	Anzahl der VU ³
13			
Verkehrsunfälle im A 13			42
14	PK	FRIEDRICH-RICHTER-STR.	1
		HÖRSTENWEG	1
KAROWER CHAUSSEE / ROBERT-RÖSSLE-STR. / WOLFGANG-HEINZ-STR.		1	
PÖLNITZWEG		1	
Verkehrsunfälle im Bezirk PK			4
14	WS	ACHILLESSTR.	1
		ALBERTINENSTR. / PISTORIUSSTR. / BERLINER ALLEE	1
		ALT-BLANKENBURG	1
		AMALIENSTR. / ROELCKESTR.	1
		BEUTHENER STR. / BLANKENBURGER CHAUSSEE / STRAÙE 43	1
		BLANKENBURGER CHAUSSEE	1
		BLANKENBURGER STR. / ROMAIN-ROLLAND-STR.	1
		CALIGARIPLATZ / GUSTAV-ADOLF-STR. / HEINERSDORFER STR. / PRENZLAUER PROMENADE	1
		FRUNDSBERGSTR. / LANKER STR.	1
		GOUNODSTR.	1
		GROÙE SEESTR. / ROELCKESTR.	1
		INDIRA-GANDHI-STR. / BERLINER ALLEE	2
		LEHDERSTR.	1
		LIEBERMANNSTR. / TRARBACHER STR.	1
		MÜNCHEHAGENSTR.	1
		PARKSTR.	1
		PISTORIUSSTR.	3
		PRENZLAUER PROMENADE	1
		RENNBAHNSTR.	1
		ROMAIN-ROLLAND-STR.	1
		ROMAIN-ROLLAND-STR. / ROTHENBACHSTR.	1
		SMETANASTR.	1
		SMETANASTR. / BERLINER ALLEE	1
		STREUSTR.	1
		TINO-SCHWIERZINA-STR. / ROMAIN-ROLLAND-STR.	1
		ZUM KAPPGRABEN / HOFZEICHENDAMM / ALT-KAROW / BUCHER CHAUSSEE / SCHÖNERLINDER WE	1
		Verkehrsunfälle im Bezirk WS	
Verkehrsunfälle im A 14			33
15	PB	AHLBECKER STR.	1
		BORNHOLMER STR. / BJÖRNSONSTR. / MALMÖER STR.	1
		BORNHOLMER STR. / SCHÖNHAUSER ALLEE / WISBYER STR.	1
		BUCHHOLZER STR.	1
		CZARNIKAUER STR. / SCHÖNFLIEÙER STR.	1
		DANZIGER STR. / DUNCKERSTR.	1
		DANZIGER STR. / EBERSWALDER STR. / KASTANIENALLEE / PAPPELALLEE / SCHÖNHAUSER AL	1
		DUNCKERSTR. / WICHERTSTR.	1
		EBERSWALDER STR.	1
		GLEIMSTR.	1
		GLEIMSTR. / CANTIANSTR. / RHINOWER STR.	1
		GOTLANDSTR.	1
		GUDVANGER STR. / WICHERTSTR.	1

**Verkehrsunfallörtlichkeiten von Kindern
in der Direktion 1
nach Polizeiabschnitten und Bezirken(alt)**

2019			
Pol. Abschnitt	Bezirk (alt)	Ort	Anzahl der VU ³
15	PB	KASTANIENALLEE	1
		SCHÖNHAUSER ALLEE	2
		SCHÖNHAUSER ALLEE / WICHERTSTR. / SCHIVELBEINER STR. (ENDE)	1
		SCHWEDTER STR.	1
		SREDZKISTR.	1
	Verkehrsunfälle im Bezirk PB		
Verkehrsunfälle im A 15			19
16	PB	AM FRIEDRICHSHAIN / BÖTZOWSTR.	1
		CHRISTBURGER STR.	1
		DANZIGER STR. / BÖTZOWSTR.	1
		DANZIGER STR. / PRENZLAUER ALLEE	2
		ERICH-NEHLHANS-STR. / RICHARD-ERMISCH-STR.	1
		ERICH-WEINERT-STR.	2
		GREIFSWALDER STR.	1
		GREIFSWALDER STR. / BERNHARD-LICHTENBERG-STR.	1
		GREIFSWALDER STR. / GRELLSTR. / STORKOWER STR.	1
		GREIFSWALDER STR. / MICHELANGELOSTR. / OSTSEESTR.	1
		GRELLSTR.	1
		HERMANN-BLANKENSTEIN-STR. / RICHARD-ERMISCH-STR. (ENDE)	1
		HOSEMANNSTR.	1
		KNIPRODESTR. / DANZIGER STR.	1
		KNIPRODESTR. / PASTEURSTR.	1
		KNIPRODESTR. / STORKOWER STR.	1
		MARIENBURGER STR. / PRENZLAUER ALLEE / WÖRTHER STR.	1
		MICHELANGELOSTR. / HANNS-EISLER-STR.	1
		PASTEURSTR.	1
		PRENZLAUER ALLEE / PRENZLAUER BERG / SAARBRÜCKER STR.	1
STORKOWER STR.	1		
Verkehrsunfälle im Bezirk PB			23
Verkehrsunfälle im A 16			23
17	WD	AMRUMER STR. / FÖHRER STR. / LUXEMBURGER STR. / TORFSTR.	1
		BELFASTER STR. / MÜLLERSTR.	1
		GENTER STR. / LIMBURGER STR.	1
		GENTER STR. / LUXEMBURGER STR.	1
		GRONINGER STR. / SEESTR.	2
		IRANISCHE STR. / REINICKENDORFER STR.	1
		KIAUTSCHOUSTR. / TEGELER STR.	1
		LÜDERITZSTR.	1
		LÜTTICHER STR.	1
		MÜLLERSTR.	1
		NORDUFER	1
		OSLOER STR. / REINICKENDORFER STR. / SEESTR. / LOUISE-SCHROEDER-PLATZ	1
		PANKSTR. / REINICKENDORFER STR.	1
		SCHERERSTR.	1
		SEESTR.	1
		SPRENGELSTR.	1
TOGOSTR. / NACHTIGALPLATZ	1		
Verkehrsunfälle im Bezirk WD			18
Verkehrsunfälle im A 17			18

**Verkehrsunfallörtlichkeiten von Kindern
in der Direktion 1
nach Polizeiabschnitten und Bezirken(alt)**

2019			
Pol. Abschnitt	Bezirk (alt)	Ort	Anzahl der VU ³
18	WD	BADSTR. / EXERZIERSTR. / KOLONIESTR. / SCHWEDENSTR. / UFERSTR.	1
		BADSTR. / STETTINER STR.	1
		BEHMSTR.	2
		BELLERMANNSTR.	1
		BELLERMANNSTR. / JÜLICHER STR. / BEHMSTR.	1
		BERNAUER STR. / STRELITZER STR.	2
		BOYENSTR. / CHAUSSEESTR.	1
		BUTTMANNSTR.	1
		EULERSTR. / GLÜCKSBURGER STR. / JÜLICHER STR.	1
		FELDSTR. / GARTENSTR.	1
		FELDSTR. / HUSSITENSTR. / USEDOMER STR.	1
		GUSTAV-MEYER-ALLEE / RÜGENER STR. / BRUNNENSTR.	1
		HOCHSTR.	1
		HUSSITENSTR. / BERNAUER STR.	1
		KLEVER STR.	1
		KOLONIESTR.	1
		OSLOER STR. / PRINZENALLEE	1
		OSLOER STR. / SCHWEDENSTR.	1
		OSLOER STR. / STOCKHOLMER STR. / TRAVEMÜNDER STR. / OSLOER-STRAßEN-BRÜCKE	1
		PANKSTR.	1
		SCHÖNWALDER STR.	1
		STEEGERSTR.	1
		STRALSUNDER STR.	1
		SWINEMÜNDER STR.	1
		VOLKSPARK HUMBOLDTHAIN	1
		WIESENSTR.	1
		WOLLANKSTR.	1
		Verkehrsunfälle im Bezirk WD	
Verkehrsunfälle im A 18			29
Gesamtergebnis			230

Verkehrsunfälle 2019 mit Beteiligung von Kindern in der Direktion 2

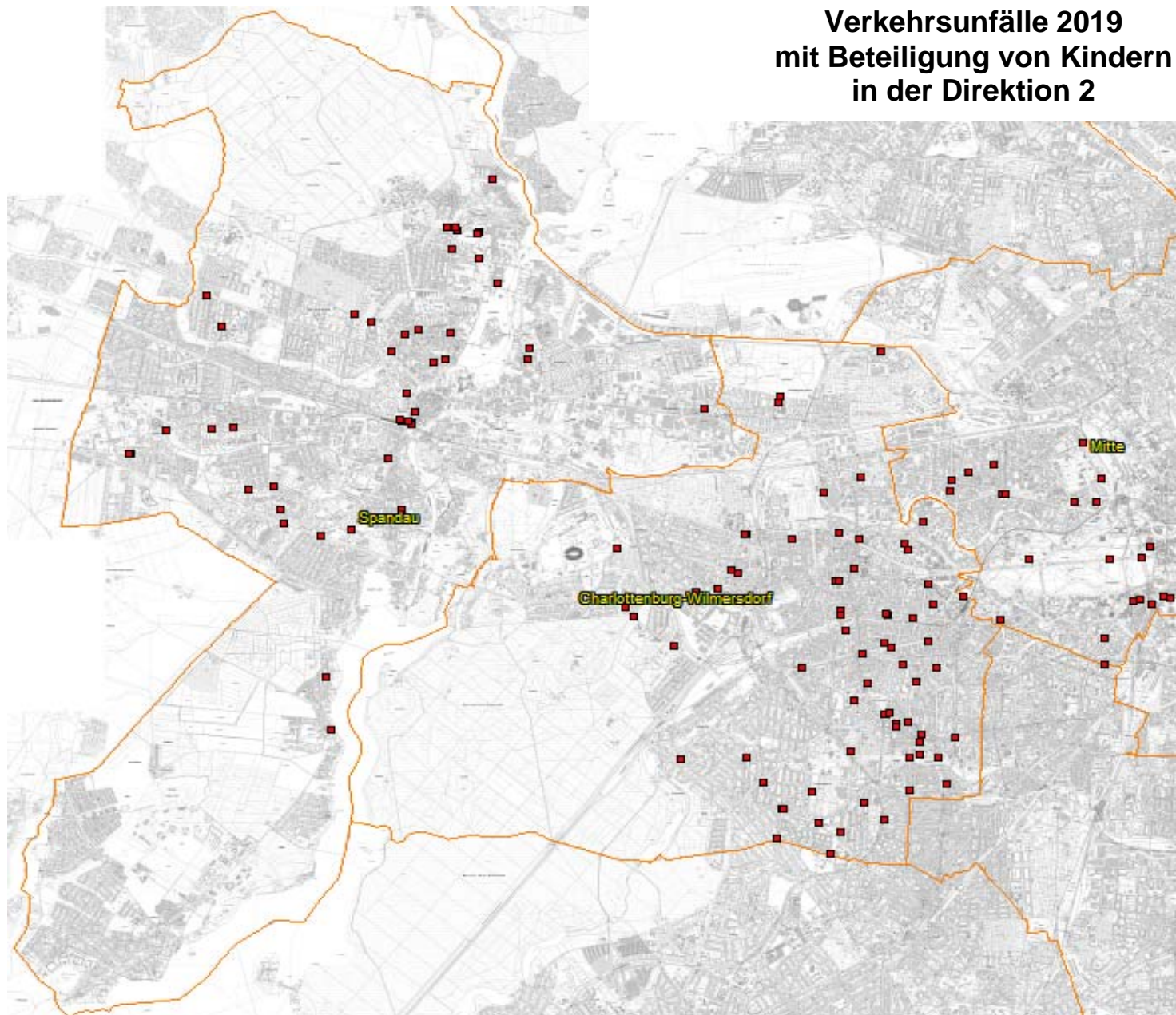

**Verkehrsunfallörtlichkeiten von Kindern
in der Direktion 2
nach Polizeiabschnitten und Bezirken(alt)**

2019					
Pol. Abschnitt	Bezirk (alt)	Ort	Anzahl der VU		
21	SP	AALEMANNUFER	1		
		ACKERSTR. / ASKANIERRING / FALKENSEER CHAUSSEE	1		
		ALTSTÄDTER RING / CARL-SCHURZ-STR. / KLOSTERSTR. / SEEGEFELDER STR. / STABHOLZGA	4		
		ALTSTÄDTER RING / MÜNSINGER PARK / JÜDENSTR.	1		
		BAMIHLSTR. / RAUCHSTR.	1		
		CAUTIUSSTR. / STREITSTR.	1		
		FALKENSEER CHAUSSEE	1		
		FLANKENSCHANZE / GALENSTR. / MORITZSTR.	1		
		FRANZ-MEYER-STR.	1		
		HAKENFELDER STR. / MERTENSSTR. / NIEDERNEUENDORFER ALLEE / STREITSTR.	3		
		HAKENFELDER STR. / MICHELSTADTER WEG / WALDPARK HAKENFELDE	1		
		HÜGELSCHANZE	1		
		IM SPEKTEFELD	1		
		JUGENDWEG / QUELLWEG / JUGENDPLATZ	1		
		KIRCHHOFSTR. / KÖRNERSTR. / NEUENDORFER STR.	1		
		KISSELNALLEE / PIONIERSTR. / ZEPPELINSTR. (ENDE)	1		
		KURSTR. / LYNARSTR.	1		
		MERTENSSTR.	2		
		MÜLLERSTR. / SCHÖNWALDER STR. / BISMARCKPLATZ	1		
		PIONIERSTR.	1		
PULVERMÜHLENWEG	1				
RUTH-STEPHAN-STR.	1				
SCHÖNWALDER STR.	1				
SEEGEFELDER STR.	3				
Verkehrsunfälle im Bezirk SP			32		
Verkehrsunfälle im A 21			32		
22	CH	AHORNALLEE / KAISERDAMM / THEODOR-HEUSS-PLATZ	1		
		BAYERNALLEE / FRANKENALLEE / HEERSTR. / KASTANIENALLEE	1		
		FÜRSTENBRUNNER WEG / KÖNIGIN-ELISABETH-STR. / SPANDAUER DAMM	2		
		HALEMWEG	1		
		HALEMWEG / HECKERDAMM	1		
		HEERSTR. / SOLDAUER ALLEE / TEUFELSSEESTR.	1		
		KNOBELSDORFFSTR. / PLATANENALLEE / SOORSTR.	1		
		KÖNIGIN-ELISABETH-STR.	1		
		LYCKALLEE	1		
		OLYMPISCHE STR. / ROMINTER ALLEE / TRAKEHNER ALLEE / OLYMPISCHER PLATZ	1		
		WALDSCHULALLEE	1		
		Verkehrsunfälle im Bezirk CH			12
		WI	WI	HAGENSTR.	1
HUBERTUSALLEE	1				
TEUFELSSEESTR. / TEUFELSSEECHAUSSEE / WALDSCHULALLEE	1				
Verkehrsunfälle im Bezirk WI			3		
Verkehrsunfälle im A 22			15		
23	SP	ADAMSTR. / BETCKESTR. / PICHELSDORFER STR.	1		
		ALT-GATOW / PLIEVIERSTR.	1		
		AM OMNIBUSHOF / GATOWER STR. / GRAETSCHELSTEIG	1		
		BRUNSBÜTTELER DAMM	2		
		BRUNSBÜTTELER DAMM / NENNHAUSER DAMM	1		
		GATOWER STR. / HAINBUCHENWEG / AM HAVELUFER	1		
		HEERSTR. / SANDSTR.	1		

**Verkehrsunfallörtlichkeiten von Kindern
in der Direktion 2
nach Polizeiabschnitten und Bezirken(alt)**

2019			
Pol. Abschnitt	Bezirk (alt)	Ort	Anzahl der VU
23	SP	HEERSTR. / WILHELMSTR.	1
		MAULBEERALLEE	1
		NENNHAUSER DAMM / BUSCHOWER WEG	1
		NENNHAUSER DAMM / DÖBERITZER WEG	1
		OBSTALLEE	1
		PILLNITZER WEG / MAGISTRATSWEG / MAULBEERALLEE	1
	SEEBURGER STR.	1	
	Verkehrsunfälle im Bezirk SP		15
Verkehrsunfälle im A 23			15
24	CH	ALT-LIETZOW / WINTERSTEINSTR.	1
		BISMARCKSTR. / KAISER-FRIEDRICH-STR.	3
		BRAUHOFSTR. / GIERKEZEILE / OTTO-SUHR-ALLEE	1
		FRIEDRICH-OLBRICHT-DAMM / SAATWINKLER DAMM	1
		GERVINUSSTR. / LEWISHAMSTR. / MOMMSENSTR.	1
		KAISER-FRIEDRICH-STR.	1
		KAISER-FRIEDRICH-STR. / KANTSTR.	1
		KLAUSENERPLATZ	1
		KURFÜRSTENDAMM	1
		LISE-MEITNER-STR.	1
		TEGELER WEG	1
		ZILLESTR.	1
		Verkehrsunfälle im Bezirk CH	
	WI	KURFÜRSTENDAMM	1
	Verkehrsunfälle im Bezirk WI		1
Verkehrsunfälle im A 24			15
25	CH	BLEIBTREUSTR. / KANTSTR.	1
		CARMERSTR.	1
		CAUERSTR.	1
		HARDENBERGSTR. / KNESEBECKSTR.	1
		HELMHOLTZSTR.	1
		HERTZALLEE	1
		KANTSTR. / LEIBNIZSTR.	2
		KOHLRAUSCHSTR.	1
		KURFÜRSTENDAMM	1
	KURFÜRSTENDAMM / WIELANDSTR.	1	
WALTER-BENJAMIN-PLATZ	1		
	Verkehrsunfälle im Bezirk CH		12
Verkehrsunfälle im A 25			12
26	WI	ARMANNSHAUSER STR. / HOMBURGER STR. / RÜDESHEIMER STR. / SPESSARTSTR.	1
		BERKAER STR. / BREITE STR. / FRIEDRICHSHALLER STR. / HUNDEKEHLESTR. / WARNEMÜNDE	2
		BERKAER STR. / EGERSTR. / HOHENZOLLERN DAMM	1
		BERLINER STR. / BUNDESALLEE	1
		BERLINER STR. / UHLANDSTR.	1
		BIELEFELDER STR. / WESTFÄLISCHE STR.	1
		BINGER STR.	1
		BLISSESTR. / DETMOLDER STR.	1
		BLISSESTR. / MECKLENBURGISCHE STR. / UHLANDSTR.	1
		BRANDENBURGISCHE STR.	1
		BREITE STR. / HELGOLANDSTR. / MECKLENBURGISCHE STR. / ZOPPOTER STR.	1

**Verkehrsunfallörtlichkeiten von Kindern
in der Direktion 2
nach Polizeiabschnitten und Bezirken(alt)**

2019			
Pol. Abschnitt	Bezirk (alt)	Ort	Anzahl der VU
26	WI	BUNDESPLATZ	1
		DÜSSELDORFER STR.	1
		FECHNERSTR. / GASTEINER STR. / UHLANDSTR.	1
		FECHNERSTR. / SIGMARINGER STR. / WEGENERSTR. / LEON-JESSEL-PLATZ	1
		HOENZOLLERNDAMM / FEHRBELLINER PLATZ	2
		HOHER BOGEN (FUßGÄNGERBRÜCKE)	1
		KISSINGER STR.	1
		LENTZEALLEE	1
		LUDWIGKIRCHSTR.	1
		PARISER STR.	1
		PÜCKLERSTR. / RHEINBABENALLEE / PLATZ AM WILDEN EBER	1
		SODENER STR.	1
		STRAÙE AM SCHOELERPARK / SCHOELERPARK	1
		UHLANDSTR. / STRAÙE AM SCHOELERPARK	1
		WEGENERSTR.	1
		WITTELSBACHERSTR.	1
WÜRTTEMBERGISCHE STR. / FEHRBELLINER PLATZ	1		
Verkehrsunfälle im Bezirk WI			30
Verkehrsunfälle im A 26			30
27	TG	ALT-MOABIT	3
		BEUSSELSTR. / ERASMUSSTR.	1
		BEUSSELSTR. / HUTTENSTR. / TURMSTR.	1
		BREMER STR. / WICLEFSTR.	1
		LEHRTER STR.	2
		LESSER-URY-WEG / INVALIDENSTR.	1
		RATHENOWER STR. / OTTO-DIX-STR. (ENDE)	1
		WALDENSERSTR.	1
		Verkehrsunfälle im Bezirk TG	
Verkehrsunfälle im A 27			11
28	MI	LEIPZIGER PLATZ	1
		LEIPZIGER STR.	1
		POTSDAMER PLATZ	1
Verkehrsunfälle im Bezirk MI			3
28	TG	ALTONAER STR.	1
		BUDAPESTER STR.	1
		EICHHORNSTR. / POTSDAMER STR. / BEN-GURION-STR.	1
		KURFÜRSTENSTR.	1
		LÜTZOWSTR. / POTSDAMER STR.	1
		POTSDAMER STR.	1
		SCHEIDEMANNSTR.	1
		STRAÙE DES 17. JUNI	2
Verkehrsunfälle im Bezirk TG			9
Verkehrsunfälle im A 28			12
Gesamtergebnis			142

**Verkehrsunfälle 2019
mit Beteiligung von Kindern
in der Direktion 4**

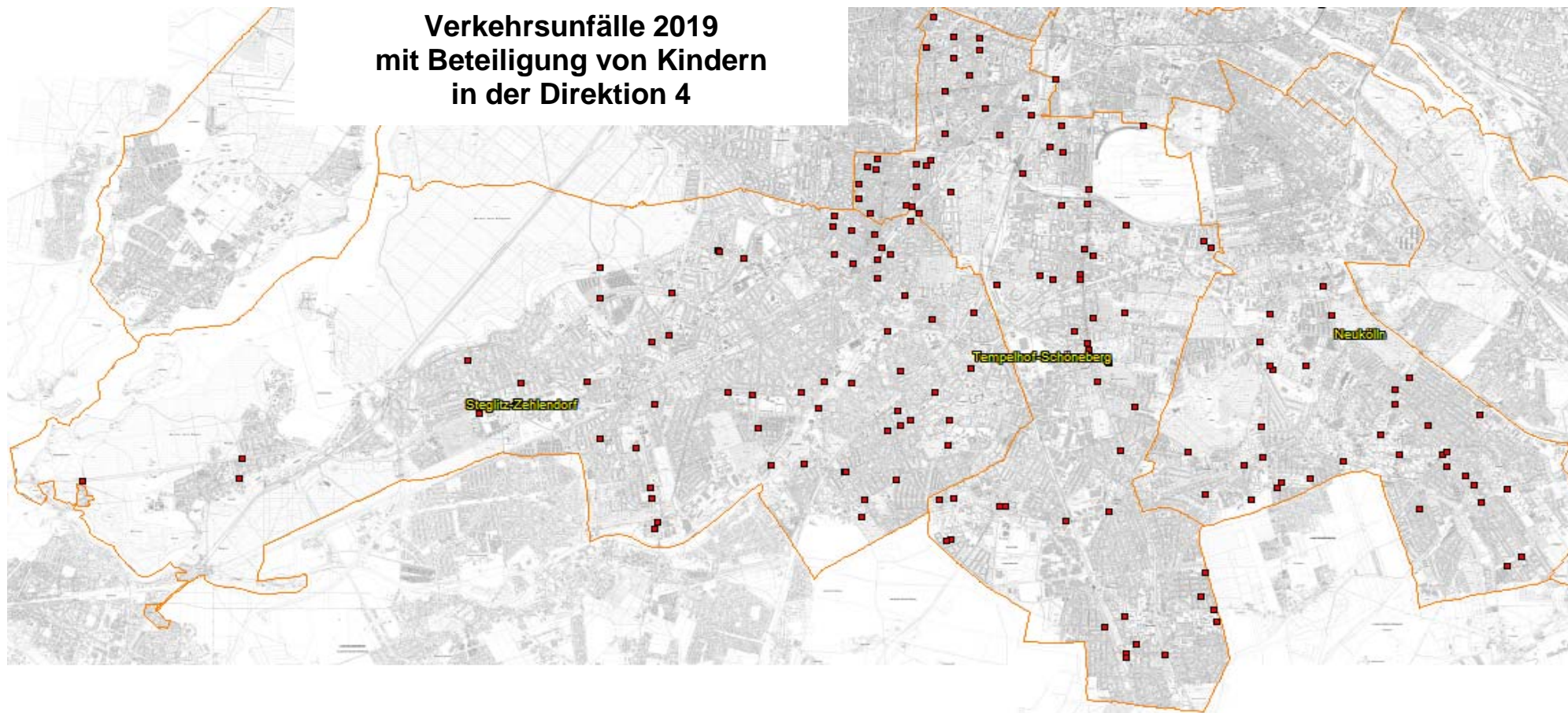

**Verkehrsunfallörtlichkeiten von Kindern
in der Direktion 4
nach Polizeiabschnitten und Bezirken(alt)**

2019			
Pol. Abschnitt	Bezirk (alt)	Ort	Anzahl der VU
41	SB	ANSBACHER STR.	1
		BARBAROSSASTR.	1
		FUGGERSTR.	1
		LUITPOLDSTR.	1
		MAAßENSTR.	1
		TAUENTZIENSTR.	1
		WINTERFELDTPLATZ	1
		Verkehrsunfälle im Bezirk SB	7
Verkehrsunfälle im A 41			7
42	SB	AKAZIENSTR. / HAUPTSTR. / KAISER-WILHELM-PLATZ	1
		BECKERSTR. / KNAUSSTR. / SAARSTR.	1
		BENNIGSENSTR. / HAUPTSTR. / TRAEGERSTR.	1
		DICKHARDTSTR. / SAARSTR.	1
		ESCHENSTR. / GÖRRESSTR.	1
		FREGESTR. / SAARSTR.	1
		GOTENSTR. / LEUTHENER STR.	1
		GRAZER DAMM / VORARLBERGER DAMM / A 100 BAB / 100 AK SCHÖNEBERG EINF V GRAZER N	1
		GRUNEWALDSTR. / MARTIN-LUTHER-STR.	1
		HACKERSTR. / LEFÈVRESTR.	1
		HÄHNELSTR. / HAUPTSTR. / SPONHOLZSTR.	1
		HÄHNELSTR. / STIERSTR.	1
		HEDWIGSTR.	1
		KOLONNENSTR. / WILHELM-KABUS-STR.	1
		MARTIN-LUTHER-STR.	1
		MONUMENTENSTR.	1
		RHEINGAUSTR.	1
		RHEINGAUSTR. / WIESBADENER STR.	1
		SÜDWESTKORSO	2
		YORCKSTR.	1
Verkehrsunfälle im Bezirk SB	21		
Verkehrsunfälle im A 42			21
43	ZD	ALSENSTR. / HOHENZOLLERNSTR.	1
		AM BIRKENKNICK / TELTOWER DAMM	1
		AM WALDRAND / KÖNIGSTR. / NIKOLSKOER WEG	1
		ARGENTINISCHE ALLEE / CLAYALLEE / SAARGEMÜNDER STR.	1
		ARGENTINISCHE ALLEE / ONKEL-TOM-STR.	1
		BACHSTELZENWEG / IM GEHEGE / KÖNIGIN-LUISE-STR.	1
		BISMARCKSTR. / GIMPELSTEIG / MACHNOWER STR.	1
		CHARLES-H.-KING-STR.	1
		CLAYALLEE / SCHÜTZALLEE	1
		DÜPPELSTR. / POTSDAMER STR.	1
		HEIMAT	1
		KÖNIGIN-LUISE-STR.	1
		KÖNIGSTR. / PFAUENINSELCHAUSSEE	1
		LINDENTHALER ALLEE / NIKLASSTR.	1
		MATTERHORNSTR.	1
		ONKEL-TOM-STR.	1
		POTSDAMER CHAUSSEE	1
		TELTOWER DAMM	2

**Verkehrsunfallörtlichkeiten von Kindern
in der Direktion 4
nach Polizeiabschnitten und Bezirken(alt)**

2019			
Pol. Abschnitt	Bezirk (alt)	Ort	Anzahl der VU
43		Verkehrsunfälle im Bezirk ZD	19
Verkehrsunfälle im A 43			19
44	TE	ADOLF-SCHIEDT-PLATZ	1
		ALARICHSTR.	1
		ARNULFSTR. / WITTEKINDSTR.	1
		BALLONFAHRERWEG	1
		BÄUMERPLAN	1
		BAYERNRING	1
		COLUMBIADAMM / GOLßENER STR.	1
		EISENACHER STR.	1
		FRIEDRICH-KARL-STR. / ORDENSMEISTERSTR. / TEMPELHOFFER DAMM	1
		GERMANIASTR.	1
		GOTTLIEB-DUNKEL-STR.	1
		HOEPPNERSTR. / MANFRED-VON-RICHTHOFEN-STR. / TEMPELHOFFER DAMM	1
		KAISERSTR. / MACHONSTR. / KGA KAISERGARTEN	2
		MANTEUFFELSTR. / RINGBAHNSTR.	1
		MARIENDORFER DAMM / PRÜHßSTR.	1
		MARIENDORFER DAMM / RICHTERSTR. / VOLKSPARK MARIENDORF	1
		METZPLATZ	1
		RÖBLINGSTR.	1
		ROHRBECKSTR. / SCHWANHEIMER STR.	1
STEINHELLENWEG	1		
TEMPELHOFFER DAMM	3		
Verkehrsunfälle im Bezirk TE			24
Verkehrsunfälle im A 44			24
45	ST	A 103 BAB ABZWEIG ZEHLENDORF / JOACHIM-TIBURTIUS-BRÜCKE / 103 AS FILANDA STR AUSF	1
		ALBRECHTSTR.	1
		ALBRECHTSTR. / GRUNEWALDSTR. / SCHLOßSTR.	1
		ALBRECHTSTR. / HALSKESTR. / SIEMENSSTR. / STEPHANSTR.	1
		ALBRECHTSTR. / LAUBENBURGER STR. / SEDANSTR.	1
		BERGSTR.	1
		CRAILSHEIMER STR.	1
		FORSTSTR.	1
		GRUNEWALDSTR. / LEPSIUSSTR.	1
		KÖRNERSTR. / LENBACHSTR.	1
		KÜLZER STR. / MENCKENSTR. / JOACHIM-TIBURTIUS-BRÜCKE	1
		LEPSIUSSTR. / SCHILDHORNSTR.	1
		PAULSENSTR.	1
		SCHLOßSTR.	1
		Verkehrsunfälle im Bezirk ST	
	ZD	BRÜMMERSTR. / ILTISSSTR.	1
Verkehrsunfälle im Bezirk ZD			1
Verkehrsunfälle im A 45			15
46	ST	ALT-LANKWITZ / MÜHLENSTR. / DORFAUE LANKWITZ	1
		AMALIENSTR. / KAISER-WILHELM-STR.	1
		BÄKESTR. / HINDENBURGDAMM / KARWENDELSTR.	1
		BIRKBUSCHSTR. / PRINZREGENT-LUDWIG-BRÜCKE	1
		CARSTENNSTR. / FINCKENSTEINALLEE / RINGSTR.	1

**Verkehrsunfallörtlichkeiten von Kindern
in der Direktion 4
nach Polizeiabschnitten und Bezirken(alt)**

2019				
Pol. Abschnitt	Bezirk (alt)	Ort	Anzahl der VU	
46	ST	CHURER ZEILE	1	
		DERFFLINGERSTR. / KURFÜRSTENSTR.	1	
		DERFFLINGERSTR. / ZIETENSTR.	1	
		DRAKESTR. / KARWENDELSTR.	1	
		EISWALDTSTR.	1	
		FINCKENSTEINALLEE	1	
		GALLWITZALLEE	1	
		GIESENSDORFER STR. / KÖNIGSBERGER STR. / PARK AM TELTOWKANAL	1	
		HENLEINWEG / HILDBURGHAUER STR. / HOCHSTR.	2	
		HILDBURGHAUER STR. / VERLÄNGERTE GEORGENSTR.	1	
		JÄGERSTR. / LORENZSTR.	1	
		KAULBACHSTR. / MOZARTSTR.	1	
		OSTPREUßENDAMM	2	
		PRETTAUER PFAD	1	
		SCHEELESTR.	2	
		THALIAWEG	1	
		Verkehrsunfälle im Bezirk ST		24
	ZD		BEESKOWDAMM	1
			MÜHLENSTR. / SEEHOFSTR.	1
			SUNDGAUER STR.	1
	Verkehrsunfälle im Bezirk ZD		3	
	Verkehrsunfälle im A 46			27
	47	TE	ALT-MARIENFELDE	1
			AM HEIDEFRIEDHOF / REIßECKSTR.	1
BAHNHOFSTR. / BRIESINGSTR. / STEINSTR. / PFARRER-LÜTKEHAUS-PLATZ			1	
BRAUNFELSSTR. / GROß-ZIETHENER STR.			1	
BRAUNFELSSTR. / STRAßE 9			1	
BRIESINGSTR.			1	
BUCKOWER CHAUSSEE			1	
BUCKOWER CHAUSSEE / HALKER ZEILE / RICHARD-TAUBER-DAMM			1	
GERSTNERWEG / JOHN-LOCKE-STR.			1	
HILDBURGHAUER STR. / WALDSASSENER STR. / WESKAMMSTR.			1	
HUNDSTEINWEG			1	
KRONTALSTR. / WEILBURGSTR.			1	
MAFFEISTR. / WÜNSDORFER STR.			1	
MARIENDORFER DAMM			2	
MARIENFELDER ALLEE			1	
PAPLITZER STR.			1	
SKARBINASTR.			1	
STADTILMER WEG			1	
STEINSTR.			1	
WALDSASSENER STR.		2		
Verkehrsunfälle im Bezirk TE		22		
Verkehrsunfälle im A 47			22	
48	NK	ALT-BRITZ / BRITZER DAMM / BUCKOWER DAMM / MOHRINER ALLEE	1	
		ALT-BUCKOW	2	
		ALT-RUDOW	2	
		BITTERFELDER WEG / MEIßNER WEG	1	
		BRITZER DAMM	1	

**Verkehrsunfallörtlichkeiten von Kindern
in der Direktion 4
nach Polizeiabschnitten und Bezirken(alt)**

2019			
Pol. Abschnitt	Bezirk (alt)	Ort	Anzahl der VU
48	NK	BUCKOWER DAMM	1
		BUSCHKRUGALLEE	2
		DRÖPKEWEG / AM EICHENQUAST	1
		DRUSENHEIMER WEG	1
		FLURWEG	1
		FRITZ-ERLER-ALLEE / LIPSCHITZALLEE	1
		FRITZ-REUTER-ALLEE	1
		GERLINGER STR.	1
		GROß-ZIETHENER CHAUSSEE / NEUKÖLLNER STR.	1
		GUTSCHMIDTSTR.	1
		GUTSCHMIDTSTR. / MARTIN-WAGNER-RING	1
		HEIDELÄUFERWEG	1
		JOHANNISTHALER CHAUSSEE	1
		KANALSTR. / SEIDELBASTWEG / STUBENRAUCHSTR.	2
		KORNRADENSTR. / STUBENRAUCHSTR.	1
		NEUDECKER WEG	1
		NEUKÖLLNER STR. / ZWICKAUER DAMM / STUBENRAUCHSTR.	1
		PETUNIENWEG	1
		QUARZWEG	1
		RINGSLEBENSTR.	1
		RUDOWER STR.	1
SATTLERSTR.	1		
URSULINENSTR.	2		
WILDHÜTERWEG / KÖLNER DAMM	1		
WUTZKYALLEE	1		
	Verkehrsunfälle im Bezirk NK		35
Verkehrsunfälle im A 48			35
Gesamtergebnis			170

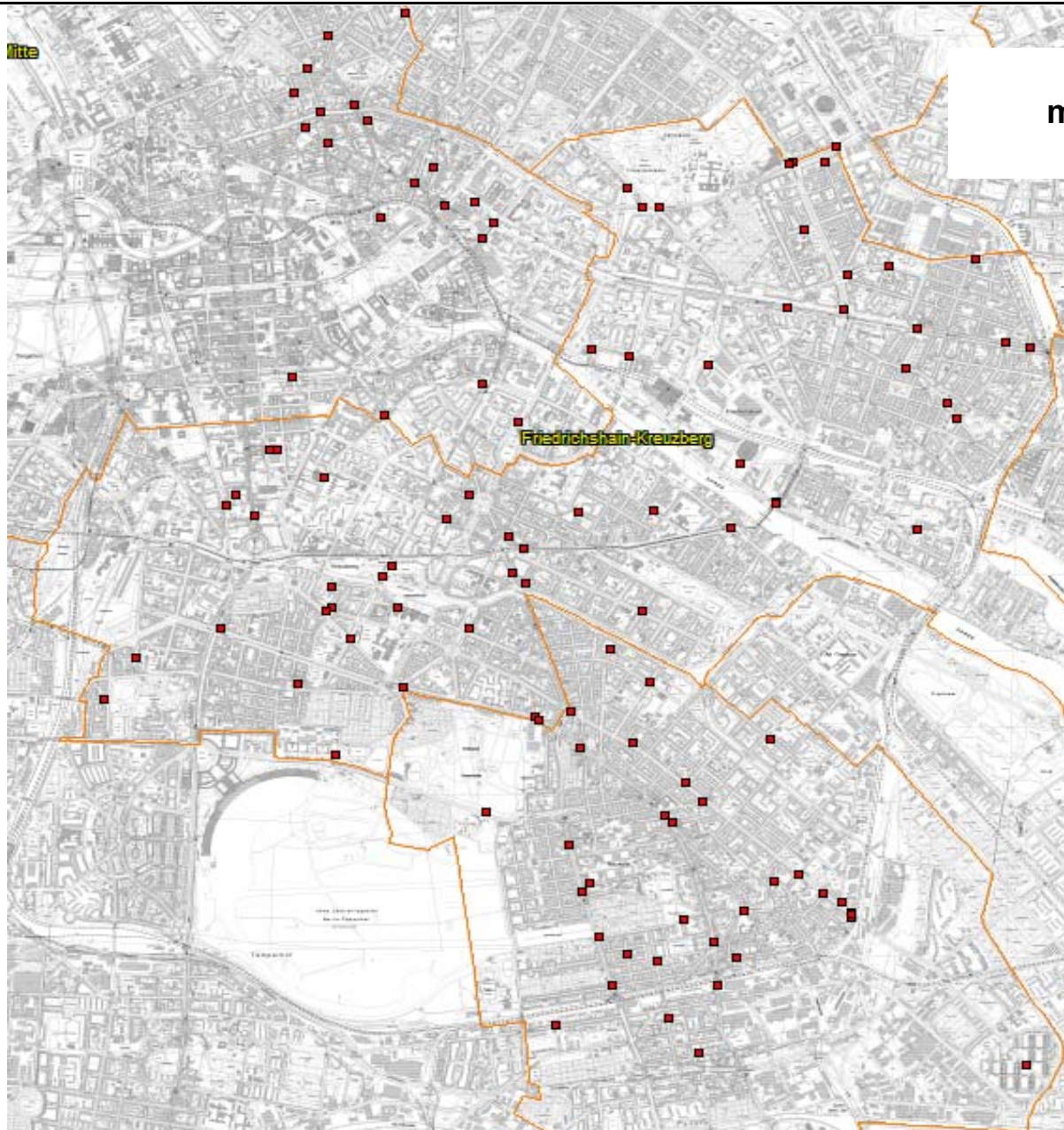

**Verkehrsunfälle 2019
mit Beteiligung von Kindern
in der Direktion 5**

**Verkehrsunfallörtlichkeiten von Kindern
in der Direktion 5
nach Polizeiabschnitten und Bezirken(alt)**

2019					
Pol. Abschnitt	Bezirk (alt)	Ort	Anzahl der VU		
51	FH	AM WRIEZENER BAHNHOF	1		
		ANDREASSTR. / LANGE STR.	1		
		BÄNSCHSTR. / LIEBIGSTR. / WEIDENWEG	1		
		BERSARINPLATZ / WEIDENWEG	1		
		BOXHAGENER STR.	2		
		BOXHAGENER STR. / GRYPHIUSSTR.	1		
		DANZIGER STR. / LANDSBERGER ALLEE / PETERSBURGER STR.	2		
		EBERTYSTR.	1		
		ELDNAER STR.	1		
		FRANKFURTER ALLEE	1		
		FRANKFURTER ALLEE / JESSNERSTR. / PETTENKOFERSTR.	1		
		FRANKFURTER ALLEE / WALDEYERSTR. / WEICHSELSTR.	1		
		FRANKFURTER TOR / FRANKFURTER TOR	1		
		FRIEDENSTR. / PLATZ DER VEREINTEN NATIONEN / LANDSBERGER ALLEE	1		
		FRITZ-RIEDEL-STR. / HAUSBURGSTR. / LANDSBERGER ALLEE	1		
		KARL-MARX-ALLEE	1		
		MEHLBEERENWEG / KRAUTSTR. / LANGE STR.	1		
		MERCEDES-PLATZ	1		
		MÜHLENSTR. / STRALAUER ALLEE / WARSCHAUER STR. / AM OBERBAUM	2		
		PERSIUSSTR.	1		
		PINTSCHSTR. / STRAßMANNSTR.	1		
PLATZ DER VEREINTEN NATIONEN	2				
Verkehrsunfälle im Bezirk FH			26		
Verkehrsunfälle im A 51			26		
52	KB	BAERWALDSTR. / BLÜCHERSTR.	1		
		BLÜCHERSTR. / URBANSTR.	2		
		CARL-HERZ-UFER / GEIBELSTR. / WILMSSTR. / URBANPARK	1		
		GNEISENAUSTR. / MEHRINGDAMM / YORCKSTR.	1		
		GOLßENER STR.	1		
		GRIMMSTR.	1		
		HASENHEIDE	2		
		HASENHEIDE / LILIENTHALSTR. / SÜDSTERN	1		
		JOHANNITERSTR.	1		
		MARHEINEKEPLATZ	1		
		MÖCKERNSTR.	1		
		MONUMENTENSTR.	1		
		Verkehrsunfälle im Bezirk KB			14
		NK	KOTTBUSSE DAMM / URBANSTR. / HERMANNPLATZ / SONNENALLEE		1
Verkehrsunfälle im Bezirk NK			1		
Verkehrsunfälle im A 52			15		
53	KB	ADALBERTSTR.	1		
		ALTE JAKOBSTR.	1		
		BERGFRIEDSTR. / RITTERSTR.	1		
		BEVERNSTR. / OBERBAUMSTR. / OPPELNER STR. / SCHLESISCHE STR. / SKALITZER STR. /	1		
		CHARLOTTENSTR.	1		
		FORSTER STR. / REICHENBERGER STR.	1		
		FRANZ-KLÜHS-STR. / FRIEDRICHSTR.	1		
		KOTTBUSSE STR.	1		
		MARIANNENSTR.	1		

**Verkehrsunfallörtlichkeiten von Kindern
in der Direktion 5
nach Polizeiabschnitten und Bezirken(alt)**

2019			
Pol. Abschnitt	Bezirk (alt)	Ort	Anzahl der VU
53	KB	MARKGRAFENSTR.	1
		ORANIENSTR.	1
		PRINZENSTR.	2
		SKALITZER STR.	1
		WALDEMARSTR.	1
		WILHELMSTR.	2
		WRANGELSTR.	1
		Verkehrsunfälle im Bezirk KB	
Verkehrsunfälle im A 53			18
54	NK	BÖHMISCHE STR. / HERTZBERGSTR.	1
		BRAUNSCHWEIGER STR.	1
		BRAUNSCHWEIGER STR. / EDERSTR. / SONNENALLEE	1
		ELBESTR. / SONNENALLEE	1
		ERKSTR.	1
		HARZER STR.	1
		LIBERDASTR. / MANITIUSSTR.	1
		MARESCHSTR. / SONNENALLEE	1
		PANNIERSTR. / PFLÜGERSTR.	1
		PETER-ANDERS-STR. / SONNENALLEE	1
		RICHARDPLATZ	1
		SAALESTR. / SONNENALLEE	3
		SONNENALLEE	1
		THIEMANNSTR. / SONNENALLEE	1
Verkehrsunfälle im Bezirk NK		16	
Verkehrsunfälle im A 54			16
55	NK	ALTENBRAKER STR.	1
		ANZENGRUBERSTR. / KARL-MARX-STR.	1
		BENDASTR. / KRANOLDPLATZ	1
		COLUMBIADAMM	1
		EMSER STR. / HERMANNSTR.	1
		HERMANNSTR.	1
		HERMANNSTR. / ROLLBERGSTR.	1
		HERMANNSTR. / THOMASSTR.	1
		ILSESTR.	1
		JULIUSSTR.	1
		KARL-MARX-STR.	3
		KARL-MARX-STR. / NECKARSTR.	1
		KOPFSTR.	1
		SILBERSTEINSTR.	1
THOMASSTR.	1		
Verkehrsunfälle im Bezirk NK		17	
Verkehrsunfälle im A 55			17
56	MI	ACKERSTR. / INVALIDENSTR.	1
		ACKERSTR. / TORSTR.	1
		ALMSTADTSTR.	1
		AN DER SPANDAUER BRÜCKE	1
		AUGUSTSTR.	1
		BERGSTR. / SCHRÖDERSTR.	1
		BRUNNENSTR.	1
		BRUNNENSTR. / ANKLAMER STR.	1

**Verkehrsunfallörtlichkeiten von Kindern
in der Direktion 5
nach Polizeiabschnitten und Bezirken(alt)**

2019			
Pol. Abschnitt	Bezirk (alt)	Ort	Anzahl der VU
56	MI	LINIENSTR.	2
		MAX-BEER-STR. / MÜNZSTR. / ROCHSTR. (ENDE)	1
		SCHWEDTER STR.	1
	Verkehrsunfälle im Bezirk MI		12
Verkehrsunfälle im A 56			12
57	MI	ALEXANDERSTR.	1
		ALEXANDERSTR. / GRUNERSTR.	1
		ALTE JAKOBSTR. / STALLSCHREIBERSTR. / SEYDELSTR.	1
		HEINRICH-HEINE-STR.	1
		KARL-LIEBKNECHT-STR.	1
		LEIPZIGER STR.	1
		MICHAELKIRCHPLATZ / MICHAELKIRCHSTR. / SCHMIDSTR.	1
	OTTO-BRAUN-STR. / ALEXANDERSTR. / KARL-MARX-ALLEE	1	
Verkehrsunfälle im Bezirk MI		8	
Verkehrsunfälle im A 57			8
Gesamtergebnis			112

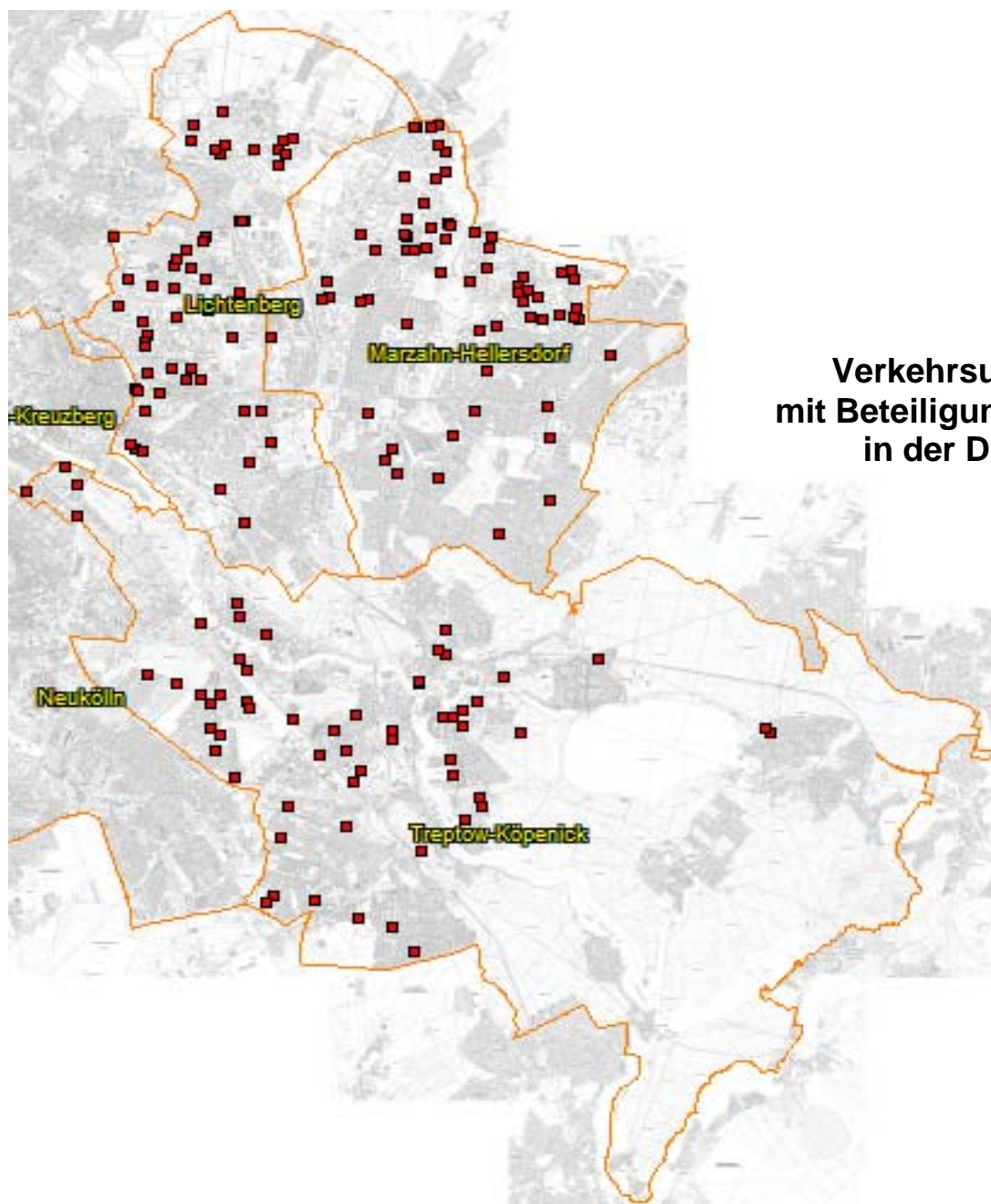

**Verkehrsunfälle 2019
mit Beteiligung von Kindern
in der Direktion 6**

**Verkehrsunfallörtlichkeiten junger Erwachsener
in der Direktion 6
nach Polizeiabschnitten und Bezirken(alt)**

2019			
Pol. Abschnitt	Bezirk (alt)	Ort	Anzahl der VU
61	HS	AHRENSHOOPER STR. / AHRENSHOOPER STR.	1
		BIESENBROWER STR.	1
		CHOPINSTR. / HANSASTR. / INDIRA-GANDHI-STR.	1
		EGON-ERWIN-KISCH-STR.	1
		FALKENBERGER CHAUSSEE	2
		FALKENBERGER CHAUSSEE / WELSESTR.	1
		GEHRENSEESTR.	1
		GEHRENSEESTR. / WARTENBERGER STR.	1
		GEHRENSEESTR. / WOLLENBERGER STR.	1
		GENSLERSTR. / WERNEUCHENER STR. / LIEBENWALDER STR.	1
		GOECKESTR.	1
		KONRAD-WOLF-STR.	4
		MITTELSTR.	1
		REICHENBERGER STR.	1
		RERIKER STR. / KÜHLUNGSBORNER STR.	1
		RIBNITZER STR.	1
		SIMON-BOLIVAR-STR.	1
		VINCENT-VAN-GOGH-STR.	2
		WEIßENSEER WEG	1
		ZINGSTER STR. / AHRENSHOOPER STR.	1
ZINGSTER STR. / BARTHER STR.	1		
Verkehrsunfälle im Bezirk HS			26
Verkehrsunfälle im A 61			26
62	MZ	ALLEE DER KOSMONAUTEN	1
		ALLEE DER KOSMONAUTEN / POELCHAISTR.	1
		ALT-BIESDORF / GRABENSPRUNG / OBERFELDSTR.	1
		CECILIESTR. / BLUMBERGER DAMM	2
		DAHMEWEG / MÄRKISCHE ALLEE / POELCHAISTR.	1
		EICHHORSTER STR. / ROSENBECKER STR.	1
		EISENACHER STR.	1
		FICHTELBERGSTR.	1
		HAVEMANNSTR.	1
		HUSUMER STR. / KÖPENICKER STR.	1
		JAN-PETERSEN-STR.	2
		KEMBERGER STR.	1
		KLANDORFER STR. / MÄRKISCHE ALLEE	1
		KÖPENICKER STR.	1
		KREUZSCHNABELSTR. / WULKOWER STR.	1
		LANDSBERGER ALLEE	2
		LANDSBERGER ALLEE / BLUMBERGER DAMM	1
		LEA-GRUNDIG-STR. / MEHROWER ALLEE	1
		LEA-GRUNDIG-STR. / RUDOLF-LEONHARD-STR. / BÜRGERPARK MARZAHN	1
		MÄRKISCHE ALLEE	2
		MARZAHNER PROMENADE	1
		POELCHAISTR.	1
		RAOUL-WALLENBERG-STR.	1
		RINGENWALDER STR.	1
		RINGENWALDER STR. / PARSTEINER RING / BRODOWINER RING	1
		RUDOLF-LEONHARD-STR. / HOHENSAAETENER STR. / BLUMBERGER DAMM	1
		SCHORFHEIDESTR.	2
		WUHLETALSTR.	1

**Verkehrsunfallörtlichkeiten junger Erwachsener
in der Direktion 6
nach Polizeiabschnitten und Bezirken(alt)**

2019			
Pol. Abschnitt	Bezirk (alt)	Ort	Anzahl der VU
62	MZ	WUHLETALSTR. / WUHLETALSTR.	1
		ZÜHLSDORFER STR.	1
	Verkehrsunfälle im Bezirk MZ		35
Verkehrsunfälle im A 62			35
63	HD	ADELE-SANDROCK-STR.	1
		AHORNALLEE / PILGRAMER STR.	1
		ALICE-SALOMON-PLATZ / KURT-WEILL-GASSE / PETER-WEISS-GASSE / NELLY-SACHS-STR. /	2
		ALTE HELLERSDORFER STR.	1
		ALTE HELLERSDORFER STR. / LANDSBERGER CHAUSSEE	1
		ALT-KAULSDORF / CHEMNITZER STR. / DORFSTR.	1
		ALT-MAHLSDORF / HÖNOWER STR. / HULTSCHINER DAMM	1
		CHEMNITZER STR. / MIELTSCHINER STR.	1
		FERDINANDSTR. / PLANITZSTR.	1
		GOTHAER STR. / NEURUPPINER STR. / ALTE HELLERSDORFER STR.	1
		HEIDENAUER STR. / RATHENER STR.	1
		HELLERSDORFER STR. / FELDBERGER RING	1
		HÖNOWER STR.	1
		JANUSZ-KORCZAK-STR.	1
		JANUSZ-KORCZAK-STR. / HELLERSDORFER STR.	1
		KIELER STR. / LEMKESTR.	1
		LICHTENHAINER STR. / RIESAER STR. / JENAER STR.	1
		LILY-BRAUN-STR.	1
		LOUIS-LEWIN-BRÜCKE	1
		NEUE GROTTKAUER STR. / MAXIE-WANDER-STR.	1
		NIKOLAI-E.-BERSARIN-BRÜCKE / ZOSENER STR. / LANDSBERGER CHAUSSEE / LANDSBERGER	1
		NOSENER STR.	1
		QUEDLINBURGER STR. / SCHÖNBURGER STR. / OSCHATZER RING	1
		RIESAER STR.	1
		RIESAER STR. / LEISNIGER STR. / LOUIS-LEWIN-STR.	1
		ROEDERNSTR.	1
		STENDALER STR.	1
STOLLBERGER STR.	2		
SUHLER STR.	1		
THEATERPLATZ / QUEDLINBURGER STR. / LOUIS-LEWIN-STR.	1		
Verkehrsunfälle im Bezirk HD		32	
Verkehrsunfälle im A 63			32
64	LB	ALT-FRIEDRICHSFELDE	1
		AM TIERPARK	1
		AM TIERPARK / RHINSTR. / ALT-FRIEDRICHSFELDE	1
		ATZPODIENSTR. / GOTLINDESTR.	1
		ATZPODIENSTR. / RÜDIGERSTR.	1
		BLOCKDAMMWEG	1
		FRANKFURTER ALLEE / GÜRTELSTR. / MÖLLENDORFFSTR.	3
		FRANKFURTER ALLEE / RUSCHESTR. / SCHULZE-BOYSEN-STR.	1
		HAUPTSTR.	2
		HAUPTSTR. / KARLSHORSTER STR.	1
		HEIDENELKENWEG / GOTLINDESTR.	1
		HERZBERGSTR.	2
		HÖNOWER WEG	1
		JOSEF-ORLOPP-STR. / STORKOWER STR. / MÖLLENDORFFSTR.	1

**Verkehrsunfallörtlichkeiten junger Erwachsener
in der Direktion 6
nach Polizeiabschnitten und Bezirken(alt)**

2019			
Pol. Abschnitt	Bezirk (alt)	Ort	Anzahl der VU
64	LB	LANDSBERGER ALLEE	2
		MOLDAUSTR.	1
		MÖLLENDORFFSTR.	3
		PAUL-JUNIUS-STR. / WEIßENSEER WEG	1
		RÜDIGERSTR. / SIEGFRIEDSTR.	1
		SIEGFRIEDSTR.	2
		WILHELM-GUDDORF-STR. / SCHULZE-BOYSEN-STR.	1
	Verkehrsunfälle im Bezirk LB		
Verkehrsunfälle im A 64			29
65	TP	ADLERGESTELL	1
		ADLERGESTELL / GLIENICKER WEG / KÖPENICKER STR.	1
		AKELEIWEG	1
		ALFONSSTR.	1
		ALPENROSENWEG	1
		DORFPLATZ	1
		EICHENSTR.	1
		EISENHUTWEG	1
		ELSENSTR.	1
		FRIEDLANDER STR. / LOHNAUER STEIG	1
		FRITZ-KÜHN-STR.	1
		GLIENICKER WEG	1
		GROß-BERLINER DAMM	2
		HAECKELSTR. / JOHANNES-WERNER-STR.	1
		HEUBERGERWEG	1
		KIEFHOLZSTR. / TREPTOWER STR.	1
		KÖNIGSHEIDEWEG	3
		LINDENSTR. / WALTERSDORFER STR.	1
		LOHMÜHLENSTR. / LEXISSTR.	1
		MICHAEL-BRÜCKNER-STR. / BRITZER STR. / FENNSTR.	1
		PFARRWÖHRDE	1
		PFINGSTBERGGASSE / GENOSSENSCHAFTSSTR.	1
		PORZER STR.	1
		RADICKESTR.	1
		S-BHF. ADLERSHOF	1
		SCHNELLERSTR.	2
		SCHÖNEFELDER CHAUSSEE	1
		SIRIUSSTR.	1
		STERNDAMM	2
	STROHBLUMENWEG	1	
WALTHER-HUTH-STR. / ALTER SEGELFLIEGERDAMM / SEGELFLIEGERDAMM	1		
Verkehrsunfälle im Bezirk TP			36
Verkehrsunfälle im A 65			36
66	KP	ALFRED-RANDT-STR. / ALFRED-RANDT-STR.	1
		AM BERG / WENDENSCHLOßSTR.	1
		BAHNHOFSTR.	1
		BAHNHOFSTR. / LINDENSTR.	2
		BORGSMANNSTR.	1
		FRITZ-KIRSCH-ZEILE / HELMHOLTZSTR.	1
		FÜRSTENWALDER ALLEE	1
FÜRSTENWALDER ALLEE / MÜHLENWEG / SEESTR.	1		

**Verkehrsunfallörtlichkeiten junger Erwachsener
in der Direktion 6
nach Polizeiabschnitten und Bezirken(alt)**

2019			
Pol. Abschnitt	Bezirk (alt)	Ort	Anzahl der VU
66	KP	FÜRSTENWALDER DAMM	1
		GLIENICKER STR.	1
		GRÜNE TRIFT	1
		HOERNLESTR.	1
		JASTROWER WEG / FÜRSTENWALDER DAMM	1
		MÜGGELHEIMER STR.	1
		PABLO-NERUDA-STR.	1
		PRITSTABELSTR. / WENDENSCHLOßSTR.	1
		RUDOWER STR.	1
		SIEMENSSTR.	1
		SOMMERWIESENWEG	1
		WASSERSPORTALLEE	1
		WENDENSCHLOßSTR.	4
		WILHELMINENHOFSTR.	1
	Verkehrsunfälle im Bezirk KP		26
Verkehrsunfälle im A 66			26
Gesamtergebnis			184

Sonderuntersuchung Kinderverkehrsunfälle in Berlin



Impressum

Herausgeber: Der Polizeipräsident in Berlin

Redaktion: Dir E/V Abt. Verkehr VSD 3

Gestaltung: Verkehrslagebild, Dipl.-Ing.-Ök. K. Bergmann, 4664-746313

Erscheinungsweise: jährlich