

Der Polizeipräsident in Berlin

Stab des Polizeipräsidenten

Sachbereich Verkehr

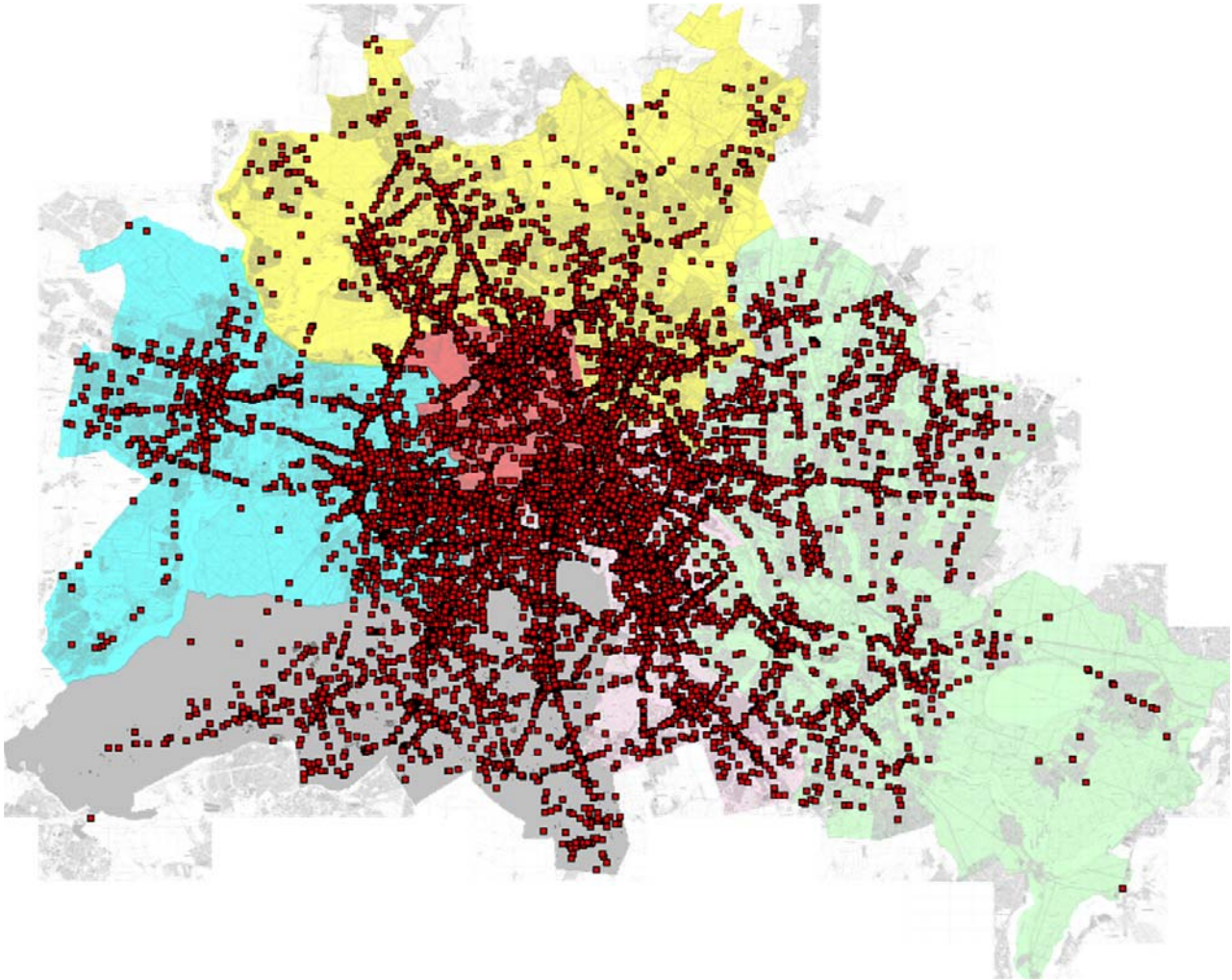

Sonderuntersuchung

"Verkehrsunfälle mit jungen Erwachsenen
(18 - 24 jährig)"
in Berlin
2013

Inhaltsverzeichnis	Seite
- Entwicklung des Verkehrsunfallgeschehens mit jungen Erwachsenen in Berlin 2013	2
- Melderechtlich registriert einwohnende junge Erwachsene in Berlin zum 31. Dezember nach Bezirken / Direktionen	7
- Strukturelle Einwohnerverteilung der jungen Erwachsenen nach Direktionen 2013	8
- Verkehrsunfälle (VU) mit Beteiligung von jungen Erwachsenen nach Verwaltungsbezirken	9
- Verkehrsunfälle mit Beteiligung von jungen Erwachsenen nach Polizeiabschnitten und Direktionen	10 - 11
- Verunglückte bei VU mit Beteiligung von jungen Erwachsenen nach Verwaltungsbezirken	12
- Verunglückte bei VU mit Beteiligung von jungen Erwachsenen nach Schwere der Verletzung und Verwaltungsbezirken	13
- Verunglückte bei VU mit Beteiligung von jungen Erwachsenen nach Polizeiabschnitten und Direktionen	14 - 17
Unfallfolgen der jungen Erwachsenen nach Art der Verkehrsbeteiligung und Verwaltungsbezirken	18 - 19
- Unfallfolgen der 18-24-Jährigen nach Art der Verkehrsbeteiligung und Polizeiabschnitten / Direktionen	20 - 25
- Verkehrsunfälle (VU) mit Beteiligung von jungen Erwachsenen nach Verwaltungsbezirken und Monaten	26
- Verkehrsunfälle (VU) mit Beteiligung von jungen Erwachsenen nach Polizeiabschnitten/Direktionen und Monaten	27 - 28
- Verkehrsunfälle (VU) mit Beteiligung von jungen Erwachsenen nach tageszeitlicher Verteilung und Monaten	29 - 30
- Verkehrsunfälle (VU) mit Beteiligung von jungen Erwachsenen nach Verwaltungsbezirken und Wochentagen	31
- Verkehrsunfälle (VU) mit Beteiligung von jungen Erwachsenen nach Polizeiabschnitten/Direktionen und Wochentagen	32 - 34
- Unfallverursacher nach Altersgruppen und Verwaltungsbezirken	35
- Unfallverursacher nach Altersgruppen und Polizeiabschnitten / Direktionen	36 - 38
- Unfallverursachende junge Erwachsene nach Altersgruppen und Verwaltungsbezirken	39
- Unfallverursachende junge Erwachsene nach Altersgruppen und Polizeiabschnitten / Direktionen	40 - 41
- Unfallverursachende junge Erwachsene nach Altersgruppen, Verkehrsbeteiligungsart und Geschlecht	42 - 44
- Ausgewählte Unfallursachen der jungen Erwachsenen nach Verkehrsbeteiligungsart	45 - 49
- Grafische Übersicht der durch junge Erwachsene verursachten Verkehrsunfälle	50
Auflistungen aller Verkehrsunfallörtlichkeiten junger Erwachsener nach Polizeiabschnitten in den Polizeidirektionen und grafische Übersicht der durch junge Erwachsene verursachten VU	Anlage
- Direktion 1 (Reinickendorf, Prenzlauer Berg, Pankow, Weißensee)	1
- Direktion 2 (Spandau, Charlottenburg, Wilmersdorf)	2
- Direktion 3 (Mitte, Tiergarten, Wedding)	3
- Direktion 4 (Schöneberg, Zehlendorf, Steglitz, Tempelhof)	4
- Direktion 5 (Kreuzberg, Neukölln, Friedrichshain)	5
- Direktion 6 (Hohenschönhausen, Marzahn, Lichtenberg, Treptow, Köpenick, Hellersdorf)	6

Entwicklung des demografischen Faktors

Die sich in den letzten Jahren immer stärker abzeichnenden Entwicklungstendenzen bei der Einwohnerstruktur führten auch bei den einwohnenden jungen Erwachsenen in Berlin zu deutlichen Veränderungen.

In den letzten Jahren konnte ein Rückgang der melderechtlich registrierten einwohnenden jungen Erwachsenen verzeichnet werden. Dies dokumentierte sich hauptsächlich in den Absolutzahlen (2013: 268.817 zu 2010: 287.383 einwohnende junge Erwachsene). Zeitgleich konnte beim prozentualen Anteil an der Gesamteinwohnerzahl (2013: 7,64% zu 2010: 8,48%) eine leicht fallende Tendenz festgestellt werden.

Regional betrachtet ergeben sich nochmals erhebliche Unterschiede in den einzelnen Verwaltungsbezirken. So leben anzahlmäßig die meisten jungen Erwachsenen in Mitte, gefolgt von Neukölln mit mehr als 27.000 jungen Erwachsenen.

Dagegen verzeichnen die Verwaltungsbezirke Spandau, Marzahn-Hellersdorf und Treptow-Köpenick mit unter 16.000 bzw. 19.000 jungen Erwachsene die geringsten Einwohner dieser Altersgruppe. Liegt der Anteil dieser Altersgruppe Berlin weit bei 7,64 % so differenziert er sich in den einzelnen Verwaltungsbezirken. Mit einem Anteil von 10,36 % liegt Mitte vor Neukölln mit 8,60% und Friedrichshain-Kreuzberg mit 8,35%. Dagegen war der Anteil der jungen Erwachsenen in Pankow mit 5,99 % am geringsten. Steglitz-Zehlendorf (6,86%) und Treptow-Köpenick (6,19%) vervollständigen die Bezirke mit den niedrigsten Anteilen.

Fast allen Verwaltungsbezirken war aber die nahezu gleichbleibende Größenordnung dieses Anteils an ihrer Einwohnerzahl in den letzten Jahren gemein. Diese Entwicklung ist so nicht mehr zu erkennen. Neben kleineren prozentualen Ab- und Zunahmen mussten in den Bezirken Steglitz-Zehlendorf, Lichtenberg, Marzahn-Hellersdorf, Treptow-Köpenick und Pankow teils erhebliche prozentuale Rückgänge verzeichnet werden.

Unter der Betrachtung der polizeilichen Regionalstruktur müssen sich die Direktionen auf sehr differenzierte Einwohnerstrukturen einstellen. Gebiete wie die Direktion 6 und 5 mit einer Gesamteinwohnerzahl der jungen Erwachsenen von über 50.000 stehen Gebiete der Direktion 3 und 2 mit unter 40.000 einwohnenden jungen Erwachsenen gegenüber. Dazu ergibt sich innerhalb dieser Direktionen je nach zugerechnetem Verwaltungsbezirk nochmals ein starkes Gefälle wie zum Beispiel in der Direktion 6.

Auch hier ist allen Direktionen eine gleiche Entwicklung dieser Altersgruppe gemeinsam.

Diese demografischen Faktoren führten zu einer Veränderung in der Verkehrsunfallstruktur.

Verkehrsunfallgeschehen und Verkehrsunfallbelastung

Das Verkehrsunfallgeschehen wurde maßgeblich von den vorangestellten Faktoren beeinflusst. In den letzten Jahren verzeichnete die Berliner Polizei eine rückläufige Tendenz der Verkehrsunfälle (VU) mit Beteiligung von jungen Erwachsenen. Allein von 2012 zu 2013 wurde ein Rückgang von 5,75% dieser Verkehrsunfälle registriert.

Durchgängig ist diese Entwicklung nicht. Deutlich wird dies bei der regionalen Verteilung der Verkehrsunfälle mit Beteiligung von jungen Erwachsenen. Neben starken Rückgängen wie z.B. in Marzahn-Hellersdorf (- 15,47 %), Steglitz-Zehlendorf (- 12,18%) und Spandau (- 10,0*) gab es trotz nahezu gleichbleibender Einwohnerzahl steigende Verkehrsunfallzahlen in Neukölln (+ 2,22%) und Reinickendorf (+ 0,60%).

Bemerkenswert ist die Tatsache, dass die Unfallbelastung nicht dort am größten ist, wo die meisten jungen Erwachsenen melderechtlich wohnen, sondern in den Innenstadtbereichen mit ihren vielfältigen kulturellen Möglichkeiten wie Mitte, Friedrichshain-Kreuzberg und Charlottenburg-Wilmersdorf. Das Verkehrsunfallaufkommen in diesen Bezirken lag dort mit 11,04% bis 16,83%, gemessen an der Gesamtzahl aller VU mit Beteiligung junger Erwachsener besonders hoch. Dagegen war dieser Anteil in Marzahn-Hellersdorf, einem Bezirk mit den Durchschnittlich vielen einwohnenden jungen Erwachsenen, mit 3,89% mit am niedrigsten.

Insgesamt betrachtet ergab sich für Berlin eine Unfallbelastung von 554 Verkehrsunfällen je 10.000 einwohnende junge Erwachsene.

Auf Grund der geringen Einwohnerzahlen wurde die größte Verkehrsunfallbelastung im Bereich der Direktion 3 mit 696 VU/10.000 ew. jungen Erwachsenen gefolgt von der Direktion 2 mit 657 VU/10.000 ew. jungen Erwachsenen registriert. Die niedrigste Verkehrsunfallbelastung wurde in der Direktion 6 mit 382 VU/10.000 ew. jungen Erwachsenen verzeichnet.

Folgen der Verkehrsunfälle

Bei der Betrachtung der Verkehrsunfallfolgen fällt besonders der hohe Anteil der VU mit Personenschäden auf.

Wurde 2013 Berlin weit bei präventionsrelevanten Verkehrsunfällen ein Anteil der **Verkehrsunfälle mit Personenschaden** von 14,37% verzeichnet, so war dieser Anteil bei den Verkehrsunfällen mit Beteiligung von jungen Erwachsenen mit 17,89 % deutlich höher.

Bei den 14.887 registrierten Verkehrsunfällen mit Beteiligung von jungen Erwachsenen mussten **3.356 körperliche Schädigungen** verzeichnet werden, ein Rückgang von - 7,04% gegenüber den Vorjahr. Abweichend vom Berliner Wert ergaben sich ein Anstiege von + 1,16% in Friedrichshain-Kreuzberg. Andererseits verzeichneten die Bezirke Pankow (- 16,39%) und Tempelhof-Schönberg (- 14,78%) teils erhebliche Rückgänge bei den Verunglückten.

Die Struktur der Verunglückten entspricht in ihrer Zusammensetzung der Verunglücktenstruktur der Verkehrsunfälle insgesamt.

Mit einem Anteil von 89,30% bilden die leichten Personenschäden (2013: 2.997 **Leichtverletzte** (LV); 2012: 3.173 LV; 2011: 3.298 LV; 2010: 2.945 LV; 2009: 3.233 LV; 2008: 3.818 LV; 2007: 3.842 LV; 2006: 4.302 LV; 2005: 4.173 LV; 2004: 4.421 LV) den größten Anteil. Hier wurde gegenüber dem Vorjahr ein Rückgang um - 5,55% verzeichnet.

Die schweren Personenschäden waren (2013: 354 **Schwerverletzte** (SV); 2012: 432 SV; 2011: 390 SV; 2010: 365 SV; 2009: 372 SV; 2008: 377 SV; 2007: 424; 2006: 423; 2005: 396 SV; 2004: 439) mit - 18,06% und einem Anteil von 10,55% ebenfalls rückläufig.

Von besonderer Tragik sind Verkehrsunfälle mit **Todesfolge**. Bei den VU mit Beteiligung von jungen Erwachsenen musste 2013 in 5 Fällen diese schwerste Folge festgehalten werden. Die Berliner Polizei registrierte bei dieser Unfallfolge gegenüber dem Vorjahr keine Veränderung.

Bemerkenswert bei der Betrachtung der Verunglückten ist die Tatsache, dass insgesamt andere Altersgruppen gleichermaßen geschädigt wurden. Von den 3.356 bei diesen VU Verunglückten waren nur 1.622 Verunglückte (48,33 %) im Alter der jungen Erwachsenen.

In Abhängigkeit von der Schwere der Schädigungen differenziert sich diese Aussage. So waren von den 5 Verkehrsunfalltoten 2 im Alter der jungen Erwachsenen (40,0 %). Der Anteil der Schwerverletzten lagen bei 50,56 % (179 schwerverletzte junge Erwachsene). Die Leichtverletzten verzeichneten einen Anteil von 48,08 % (1.441 leichtverletzte junge Erwachsene) an der Gesamtzahl der Leichtverletzten bei diesen VU.

Dominieren bei den schweren Verkehrsunfallfolgen die **motorisierten Zweiradfahrer** mit 50,0% der tödlich verunglückten jungen Erwachsenen und mit 37,43% bei den schwerverletzten jungen Erwachsenen, so ist der Anteil der Pkw-Führer bei den leichtverletzten jungen Erwachsenen mit 36,99% am größten.

Im Ranking der Schwerverletzten zeigen die Verkehrsarten Fußgänger (22,90%), Pkw-Fahrer (19,55%), und Radfahrerr (18,44%) doch unterschiedlich große Anteile.

Innerhalb der Verwaltungsbezirke ist diese Struktur ebenfalls fast durchgängig zu verzeichnen. Nur in den Verwaltungsbezirken Mitte und Friedrichshain-Kreuzberg gab es eine Ausnahme im Bereich der leichtverletzten jungen Erwachsenen. Hier rangiert im Gegensatz zur allgemeinen Struktur der Anteil der **radfahrenden** jungen Erwachsenen noch vor dem Anteil der Pkw-Führer.

Zeitliche Gliederung der Verkehrsunfälle mit Beteiligung junger Erwachsener

Durchschnittlich wurden 1.241 Verkehrsunfälle mit Beteiligung von jungen Erwachsenen **je Monat** registriert. Dabei differiert die Anzahl zwischen 1.049 im Monat Februari und 1.395 im Monat Oktober.

Das Verkehrsunfallgeschehen mit Beteiligung von jungen Erwachsenen verläuft wellenartig auf hohem Niveau über den gesamten Jahresverlauf. Der jahreszeitliche Höhepunkt wurde im Monat Oktober mit 1.395 VU erreicht. Nach einer Abstiegsphase im Monat Februar stiegen die Verkehrsunfälle bis Oktober, um dann im Dezember den zweiten Tiefstand des Jahres zu erreichen.

Das Jahr 2012 wies dagegen ein deutlich anderen Jahresverlauf des VU-Geschehens auf. Im Vergleich der beiden Jahre unterlief die Kurve von 2013 bis auf die Monate Juli und Oktober die Kurve des Jahres 2012. Somit war ein Rückgang bei Verkehrsunfällen mit Beteiligung junger Erwachsener auch über den Jahresverlauf deutlich sichtbar.

Der **tageszeitliche** Verlauf des Verkehrsunfallgeschehens mit Beteiligung junger Erwachsener zeigt Parallelen zum Verlauf des VU-Geschehens insgesamt. Deutlich wird ein Anschwellen der Verkehrsunfälle ab 7:00 Uhr (576 VU) mit einem Spitzenwert in der Zeit von 16:00 und 16:59 Uhr (1.401 VU) sowie einem langsamen Anschwellen bis 21:00 Uhr (678 VU).

Die Betrachtung des VU-Geschehens nach dem **Wochentags**verlauf ergibt ein Gefälle zwischen den Werktagen und den Wochenenden. Durchgängig weisen die Werktage ein fast gleich hohes Niveau der Unfallzahlen auf. Lediglich die Wochenmitte ergab eine Reduzierung.

Der Freitag bildete schon wie im Vorjahr den wöchentlichen Höhepunkt mit 2.562 VU. Dagegen verzeichneten die Wochenendtage reduzierte Unfallzahlen. Im Gegensatz zum Gesamt-VU-Geschehen waren diese aber nicht um ca. die Hälfte verringert.

Auffällig war hier der Sonnabend mit immer noch 1.830 VU. Eine regionale Betrachtung ergab in fast allen Verwaltungsbezirken gleichartige Ergebnisse. Lediglich die Spitzentage variieren an den Werktagen. Sowohl in den Verwaltungsbezirken als auch in den Polizeidirektionen ergaben sich gleichgelagerte zeitliche Schwerpunkte.

Unfallverursacher

Die Gliederung der Unfallverursacher nach der Altersstruktur ergab ein bemerkenswertes Ergebnis.

Mit einem Anteil von 62,44% waren **junge Erwachsene** (9.659 Verursacher) durch falsches Verhalten im Straßenverkehr selbst Verursacher der Verkehrsunfälle. Wesentlich geringere Anteile verzeichneten die Altersgruppen der 25- bis 44-Jährigen (16,67%; 2.578 Verursacher) und die der 45- bis 64-Jährigen (14,06%; 2.175 Verursacher). Kinder und Jugendliche sind nur im geringen Maße an diesen Verkehrsunfällen verursachend beteiligt. Selbst Senioren verzeichneten mit 3,76% einen kleinen Verursacheranteil.

Im Vergleich zum Vorjahr konnte bei allen Altersgruppen, bis auf die Gruppe der 45- bis 64-Jährigen (+ 1,54%), ein Rückgang festgestellt werden. Der Rückgang der jungen Erwachsenen selbst betrug - 7,07% .

Regional betrachtet ist der Berliner Trend nicht für alle Stadtteile zu treffend. So verzeichneten Verwaltungsbezirke wie Reinickendorff (- 0,45%) und Neukölln (- 1,26%) nur sehr geringe Rückgänge bei den Unfallverursacher in der Gruppe der jungen Erwachsenen.

Unfallverursachende junge Erwachsene

Differenziert man die Betrachtung der unfallverursachenden jungen Erwachsenen nochmals nach **Altersgruppen** so nimmt mit zunehmendem Alter die Anzahl der Verursacher zu.

Mit einem Anteil von 9,24 % (893) verzeichnete die Altersgruppe der 18-Jährigen die kleinste Gruppe aller verursachenden jungen Erwachsenen.

Dagegen stehen Anteile von 18,37% (1.774 Verursacher) und 19,53% (1.886 Verursacher) bei den 23- bzw. 24-Jährigen für die größten Gruppen.

Regional betrachtet wird dieser Trend in nicht allen Verwaltungsbezirken fortgesetzt. Mit Ausnahmen ist in fast allen Verwaltungsbezirken die Gruppe der 18-Jährigen noch die kleinste Gruppe der Verursacher. Alle weiteren Berlin weiten Strukturen in der Verteilung der Verursacher können nur noch bedingt auf einige Verwaltungsbezirke wie Mitte, Neukölln, Lichtenberg und Charlottenburg-Wilmersdorf angewendet werden.

Neben der Altersstruktur, ist die genauere Betrachtung der **Verkehrsbeteiligungsarten** von besonderem Interesse.

So wird auf Grund der hohen Anzahl (7.813) der verursachenden jungen Erwachsenen, die als Pkw-Führer in Erscheinung treten, ein sehr deutlicher Trend erkennbar.

Mit einem Anteil von 80,89% wird ein verändertes Mobilitätsverhalten sichtbar.

Der überwiegende Anteil der jungen Erwachsenen ist verstärkt motorisiert unterwegs.

Verzeichnet auch hier die Gruppe der 18-Jährigen den kleinsten Anteil, so haben alle anderen Altersgruppen nahe zu gleich große Anteile. Lediglich die Gruppe der 23- bis 24jährigen Pkw-Führer ragen heraus.

Weit von der Anzahl der Pkw-Führer entfernt rangieren Führer von Lastkraftwagen (867). Diese vollziehen mit zunehmenden Alter einen stetigen Zuwachs bei den Unfallverursachern.

Motorisierte Zweiradfahrer (341), Radfahrer (411) und Fußgänger (123) folgen im Ranking. Bemerkenswert hierbei sind die fast gleichgroß bleibenden Fallzahlen dieser Verkehrsbeteiligungsarten in den einzelnen Altersgruppen. Lediglich bei den Radfahrern sind steigende Tendenzen mit zunehmenden Alter zu erkennen.

Weitere Aspekte der unfallverursachenden jungen Erwachsenen bietet die Betrachtung nach dem **Geschlecht** im Zusammenhang mit Verkehrsbeteiligung und Altersgruppe.

Hierbei werden wesentliche Unterschiede erkennbar. Grundsätzlich bilden männliche Erwachsene (69,68%) bei dieser Betrachtung den Schwerpunkt.

Wesentlich niedrigere Werte wiesen weibliche verursachende junge Erwachsene (30,32%) auf.

Beiden Geschlechtern ist der überproportionale Anteil der Pkw-Führer an den Verursachern gemein (weiblich 88,49%, männlich 77,58%). Ebenso bildet die Altergruppe der 23- bis 24-Jährigen den Schwerpunkt bei den Verursachern.

Im Ranking folgen bei den männlichen Verursachern die Führer von Lastkraftwagen (11,93%) sowie motorisierte Zweiradfahrer (4,35%) und Radfahrer (3,97%). Weibliche Unfallverursacher treten nach den Pkw-Führerinnen hauptsächlich als Radfahrerinnen (4,92%) sowie als Fußgänger (2,08%) bzw. als motorisierte Zweiradfahrerinnen (1,64%) in Erscheinung.

Die Altersstrukturen bei Führer und Führerinnen von Lastkraftwagen unterscheiden sich geschlechterspezifisch nicht. Die Anzahl der Verursacher steigt bei beiden Geschlechtern trotz unterschiedlichem Niveau mit zunehmenden Alter an.

Ebenfalls den Geschlechtern gemein ist der Anstieg der Anzahl der Verursacher in der Beteiligungsart der Radfahrer über die Altersgruppen.

Unfallursachen der jungen Erwachsenen

Bei den Unfallursachen gibt es eine starke Differenzierung zwischen motorisierten und nicht motorisierten Verkehrsbeteiligten. So entfallen 87,57% aller **Alkoholeinwirkungen** als Unfallursache auf motorisierte Unfallverursacher, hier sogar 91,89% auf Pkw-Fahrer. Im Gleichklang mit der allgemeinen Entwicklung dieser Ursache konnte gegenüber dem Vorjahr ein Rückgang um - 14,65% verzeichnet werden. Trotz einem erheblichen Dunkelfeld wurde bei jungen Erwachsenen 37 mal der **Drogenkonsum** als Unfallursache registriert. Somit wurde fast jeder 3. Verursacher unter Drogenkonsum im Jahr 2013 bei dieser Altersgruppe entdeckt!

Auf Grund der großen Fallzahlen bei den **Pkw-Führern** ergaben sich auch bei den Unfallursachen hier die Schwerpunkte. Noch mit der allgemeinen Verkehrsunfalllage und den daraus resultierenden Unfallursachen gemein ist die am stärksten in Erscheinung tretende Unfallursache das Nichteinhalten eines genügenden Sicherheitsabstandes (3.462).

Bedingt durch den innerstädtischen Verkehr ist dies kein unerwartetes Ergebnis.

Dieser Hauptunfallursache folgen im Ranking Unfallursachen, die mit dem Einschätzen der Verkehrssituation (Abstände, Geschwindigkeiten und Entscheidungsfindung) im Zusammenhang stehen. So wurden die Fehler beim Abbiegen (875), Fehlverhaltensweisen beim Fahrstreifenwechsel (1.146) und die nichtangepasste Geschwindigkeit (386) maßgeblich durch falsche Einschätzung dieser Faktoren bestimmt.

Aber auch das Verhalten beim Gewähren der Vorfahrt (472) und das Einfahren in den Fließverkehr (557) wurden hiervon beeinflusst.

Bei einigen der genannten Unfallursachen wurde ein Rückgang gegenüber dem Vorjahr erkennbar. Die Nichtbeachtung der Regelung (Rotlicht) verzeichnete im Gegensatz dazu eine Zunahme von + 13,48%. Geschlechterspezifisch ergaben sich kaum unterschiedliche Reihenfolgen bei den Unfallursachen.

Vernachlässigt man die Verkehrsbeteiligungsart der Lkw-Fahrer und der motorisierten Zweiradfahrer, die bei den Hauptunfallursachen die gleiche Reihenfolge wie bei Pkw-Fahrern aufwiesen, sind die Radfahrer zahlenmäßig die nächste Gruppe von Verursachern. Die Unfallursachen der **radfahrenden jungen Erwachsenen** weisen im Gegensatz zu anderen Beteiligungarten vollständige Identität mit den Unfallursachen der Radfahrer allgemein auf.

Auch hier ist die falsche Benutzung der Fahrbahn bzw. die verbotswidrige Benutzung von Straßenteilen die Hauptunfallursache (109, - 18,05%), gefolgt vom falschen Verhalten beim Einfahren in den Fließverkehr (53, - 27,40%).

Weiterhin wurden bei den Radfahrern sinkende Unfallursachen erkannt. Dazu zählen die Nichtbeachtung der Regelung (Rotlicht) (- 20,69%) und Fehler beim Fahrstreifenwechsel (- 25,0%).

Junge Erwachsene als **Fußgänger** unterscheiden sich von den Fußgängern allgemein im Bezug auf die Verursachung von Verkehrsunfällen nicht.

Hauptunfallursache ist auch hier das Missachten des Fahrzeugverkehrs beim Überschreiten der Fahrbahn an sonstigen Stellen (77). Diese Unfallursache stieg im Vergleich zum Vorjahr um + 1,32%.

Meist folgenschwerer ist das Missachten des roten Wechsellichtes an Fußgängerfurten (23), dass die zweithäufigste Unfallursache bei den jungen Erwachsenen als Fußgänger war. Gegenüber dem Vorjahr wurde hier ein Rückgang (- 54,0%) erkennbar.

Ein geschlechterspezifischer Unterschied konnte 2013 nicht erkannt werden. Sowohl bei weiblichen jungen Erwachsenen (- 35,0%) als auch bei den männlichen Verursachern (- 66,67%) konnte ein Absinken dieser Unfallursache verzeichnet werden.

Insgesamt betrachtet, unterscheiden sich junge Erwachsene in ihrem Fehlverhalten nicht wesentlich vom Fehlverhalten anderer Altersgruppen.

Ausnahme bildet dabei nur das Ranking innerhalb der Verkehrsbeteiligungsarten und deren Unfallursachen.

Melderechtlich registriert einwohnende junge Erwachsene in Berlin zum 31.Dezember nach Bezirken* / Direktionen

Verwaltungsbezirke	2013		2012		2011	
	Anzahl	18-24J.- Anteil in %**	Anzahl	18-24J.- Anteil in %**	Anzahl	18-24J.- Anteil in %**
Mitte	36.066	10,36	35.802	10,53	35.573	10,68
Friedrichshain-Kreuzberg	22.825	8,35	23.875	8,86	24.617	9,28
Pankow	22.598	5,99	23.691	6,39	25.035	6,86
Charlottenburg-Wilmersdorf	22.783	7,06	22.739	7,12	22.207	7,05
Spandau	18.305	8,07	18.218	8,16	18.232	6,21
Steglitz-Zehlendorf	20.471	6,86	20.590	6,96	20.205	9,16
Tempelhof-Schöneberg	24.893	7,50	25.226	7,68	25.322	7,69
Neukölln	27.706	8,60	28.712	9,02	28.958	9,24
Treptow-Köpenick	15.226	6,19	16.242	6,66	17.305	7,17
Marzahn-Hellersdorf	18.728	7,37	21.004	8,34	23.315	9,35
Lichtenberg	20.294	7,66	21.590	8,29	23.163	9,04
Reinickendorf	18.922	7,53	18.770	7,57	18.680	7,63
Berlin	268.817	7,64	276.459	7,97	282.612	8,25
Direktionen						
Dir 1	41.520	6,60	42.461	6,86	43.715	7,17
Dir 2	41.088	7,47	40.957	7,55	40.439	6,64
Dir 3	36.066	10,36	35.802	10,53	35.573	10,68
Dir 4	45.364	7,20	45.816	7,34	45.527	8,28
Dir 5	50.531	8,48	52.587	8,95	53.575	9,26
Dir 6	54.248	7,09	58.836	7,78	63.783	8,54

** Anteil an den jeweiligen Zuordnungsregionen

Entwicklung der Anzahl und des Anteils einwohnender junger Erwachsener in Berlin 2011 - 2013

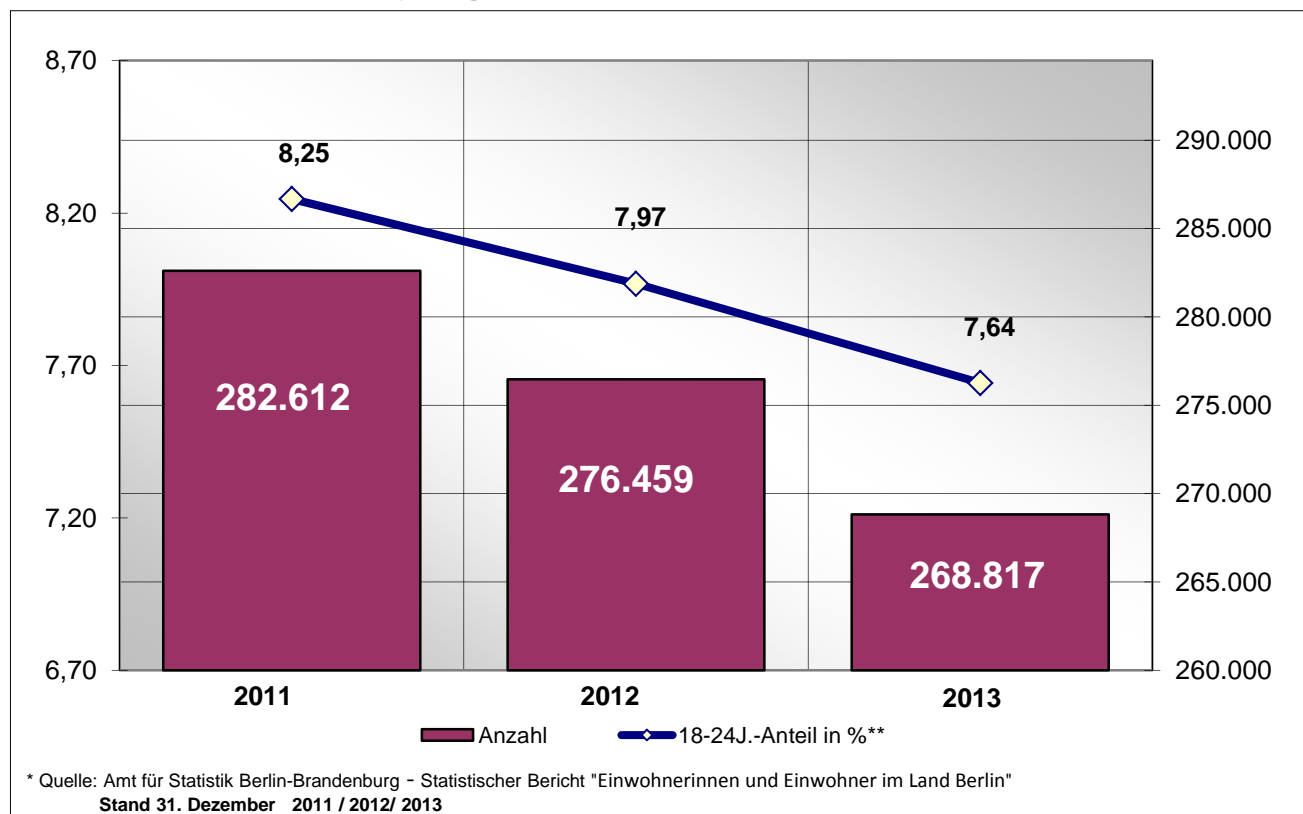

Strukturelle Einwohnerverteilung der jungen Erwachsenen nach Direktionen 2013

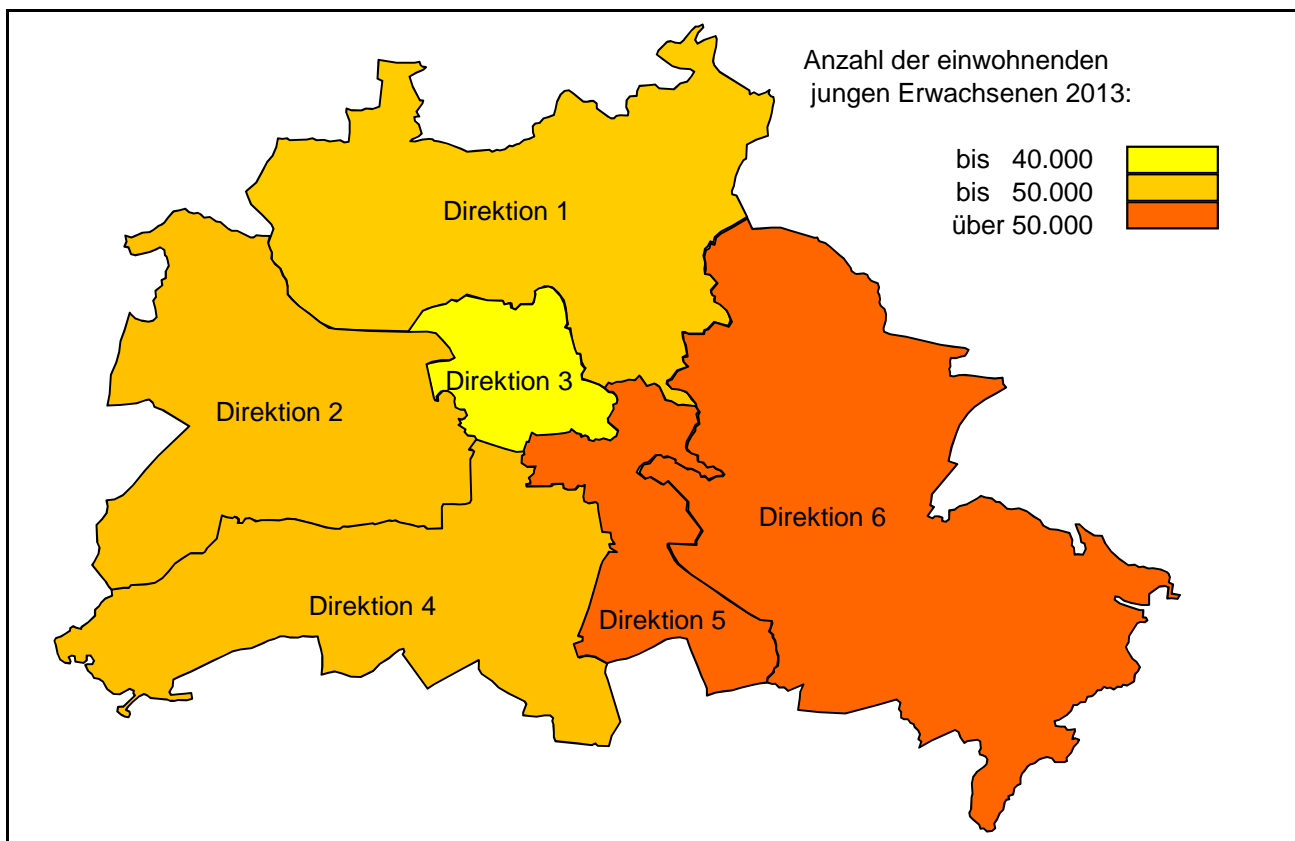

Anzahl der Verkehrsunfälle je 10.000 junge Erwachsene (Unfallbelastung) 2013

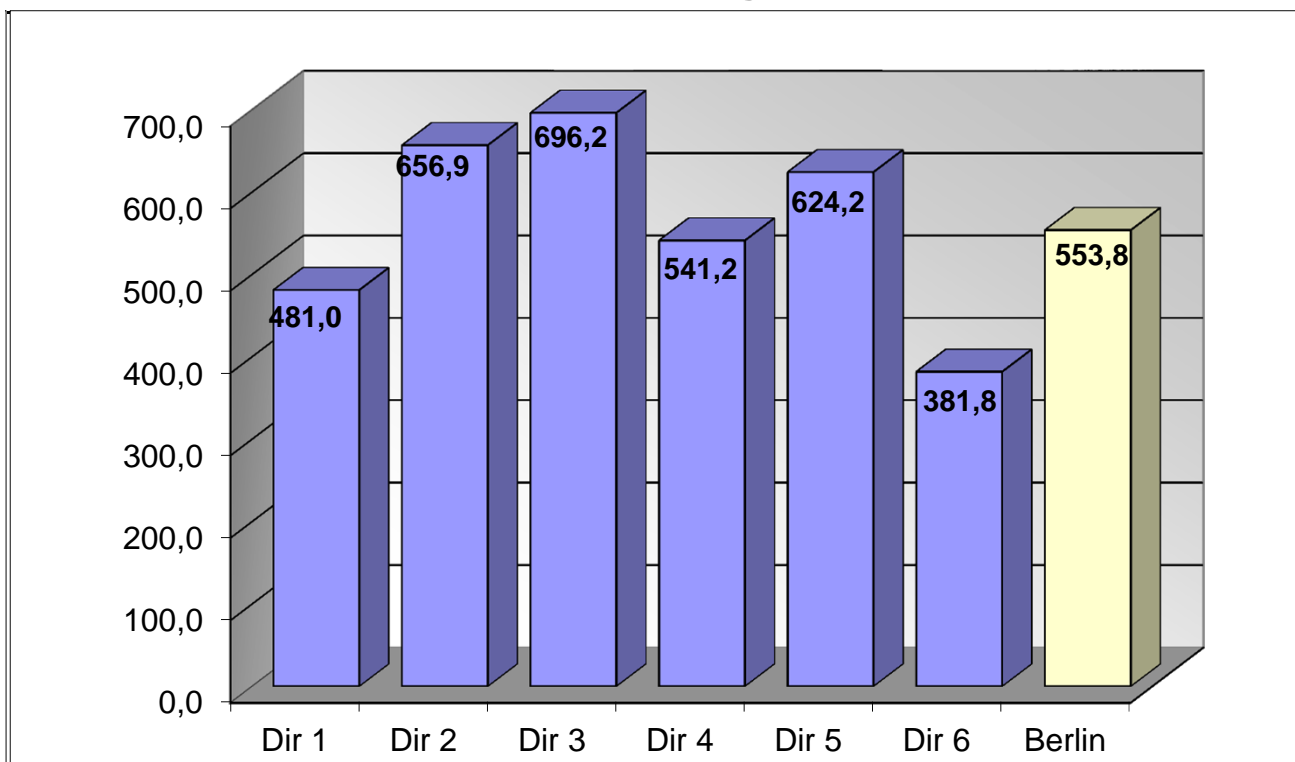

Verkehrsunfälle(VU) mit Beteiligung von jungen Erwachsenen nach Verwaltungsbezirken

Verwaltungsbezirke	Anzahl der Verkehrsunfälle		Abweichung in + - %	Anteil an VU-Gesamt	
	2013	2012		2013	2012
Mitte	2506	2711	-7,56	16,83%	17,16%
Friedrichshain-Kreuzberg	1643	1703	-3,52	11,04%	10,78%
Pankow	997	1087	-8,28	6,70%	6,88%
Charlottenburg-Wilmersdorf	1896	1927	-1,61	12,74%	12,20%
Spandau	802	892	-10,09	5,39%	5,65%
Steglitz-Zehlendorf	901	1026	-12,18	6,05%	6,50%
Tempelhof-Schöneberg	1556	1667	-6,66	10,45%	10,55%
Neukölln	1517	1484	2,22	10,19%	9,39%
Treptow-Köpenick	833	915	-8,96	5,60%	5,79%
Marzahn-Hellersdorf	579	685	-15,47	3,89%	4,34%
Lichtenberg	658	706	-6,80	4,42%	4,47%
Reinickendorf	999	993	0,60	6,71%	6,29%
Berlin	14887	15796	-5,75	100,00%	100,00%

Verkehrsunfälle(VU) mit Beteiligung von jungen Erwachsenen nach Verwaltungsbezirken 2013 / 2012

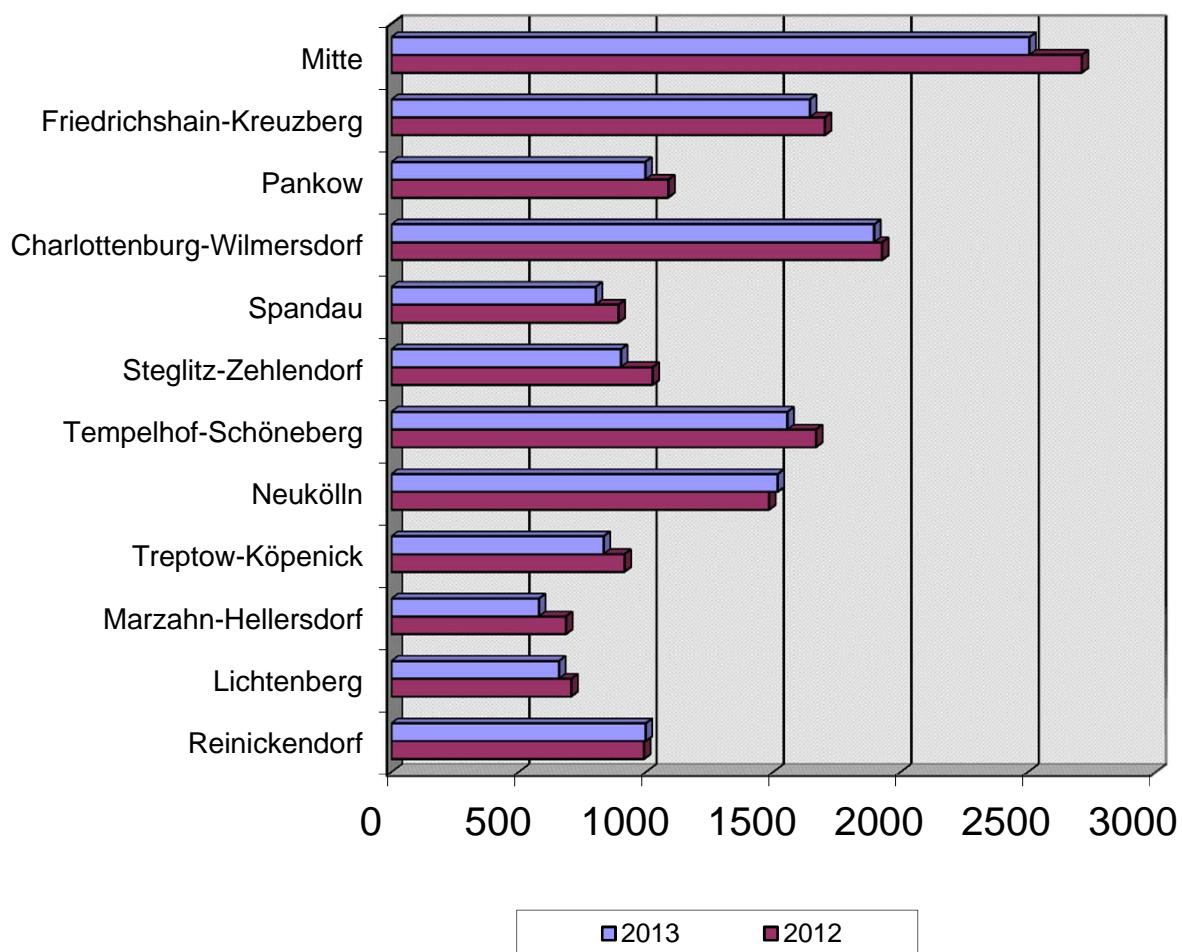

Verkehrsunfälle mit Beteiligung von jungen Erwachsenen nach Polizeiabschnitten und Direktionen

Polizeiabschnitte/ Direktionen	Anzahl der Verkehrsunfälle		Abweichung in + - %	Anteil an VU-Gesamt	
	2013	2012		2013	2012
A11	557	531	4,90	3,74%	3,36%
A12	442	461	-4,12	2,97%	2,92%
A13	327	349	-6,30	2,20%	2,21%
A14	277	296	-6,42	1,86%	1,87%
A15	208	228	-8,77	1,40%	1,44%
A16	186	219	-15,07	1,25%	1,39%
Direktion 1	1997	2084	-4,17	13,41%	13,19%
A21	506	547	-7,50	3,40%	3,46%
A22	600	628	-4,46	4,03%	3,98%
A23	296	344	-13,95	1,99%	2,18%
A24	481	485	-0,82	3,23%	3,07%
A25	418	425	-1,65	2,81%	2,69%
A26	398	390	2,05	2,67%	2,47%
Direktion 2	2699	2819	-4,26	18,13%	17,85%
A31	215	230	-6,52	1,44%	1,46%
A32	555	573	-3,14	3,73%	3,63%
A33	364	386	-5,70	2,45%	2,44%
A34	430	465	-7,53	2,89%	2,94%
A35	507	536	-5,41	3,41%	3,39%
A36	440	521	-15,55	2,96%	3,30%
Direktion 3	2511	2711	-7,38	16,87%	17,16%
A41	241	271	-11,07	1,62%	1,72%
A42	411	386	6,48	2,76%	2,44%
A43	216	280	-22,86	1,45%	1,77%
A44	643	657	-2,13	4,32%	4,16%
A45	366	378	-3,17	2,46%	2,39%
A46	318	374	-14,97	2,14%	2,37%
A47	260	347	-25,07	1,75%	2,20%
Direktion 4	2455	2693	-8,84	16,49%	17,05%
A52	530	507	4,54	3,56%	3,21%
A53	577	620	-6,94	3,88%	3,93%
A54	456	426	7,04	3,06%	2,70%
A55	514	515	-0,19	3,45%	3,26%
A56	520	518	0,39	3,49%	3,28%
A51	557	597	-6,70	3,74%	3,78%
Direktion 5	3154	3183	-0,91	21,19%	20,15%
A61	208	259	-19,69	1,40%	1,64%
A62	324	363	-10,74	2,18%	2,30%
A63	255	322	-20,81	1,71%	2,04%
A64	451	447	0,89	3,03%	2,83%
A65	493	518	-4,83	3,31%	3,28%
A66	340	397	-14,36	2,28%	2,51%
Direktion 6	2071	2306	-10,19	13,91%	14,60%
Berlin	14887	15796	-5,75	100,00%	100,00%

Verkehrsunfälle mit Beteiligung von jungen Erwachsenen nach Polizeiabschnitten und Direktionen 2013 / 2012

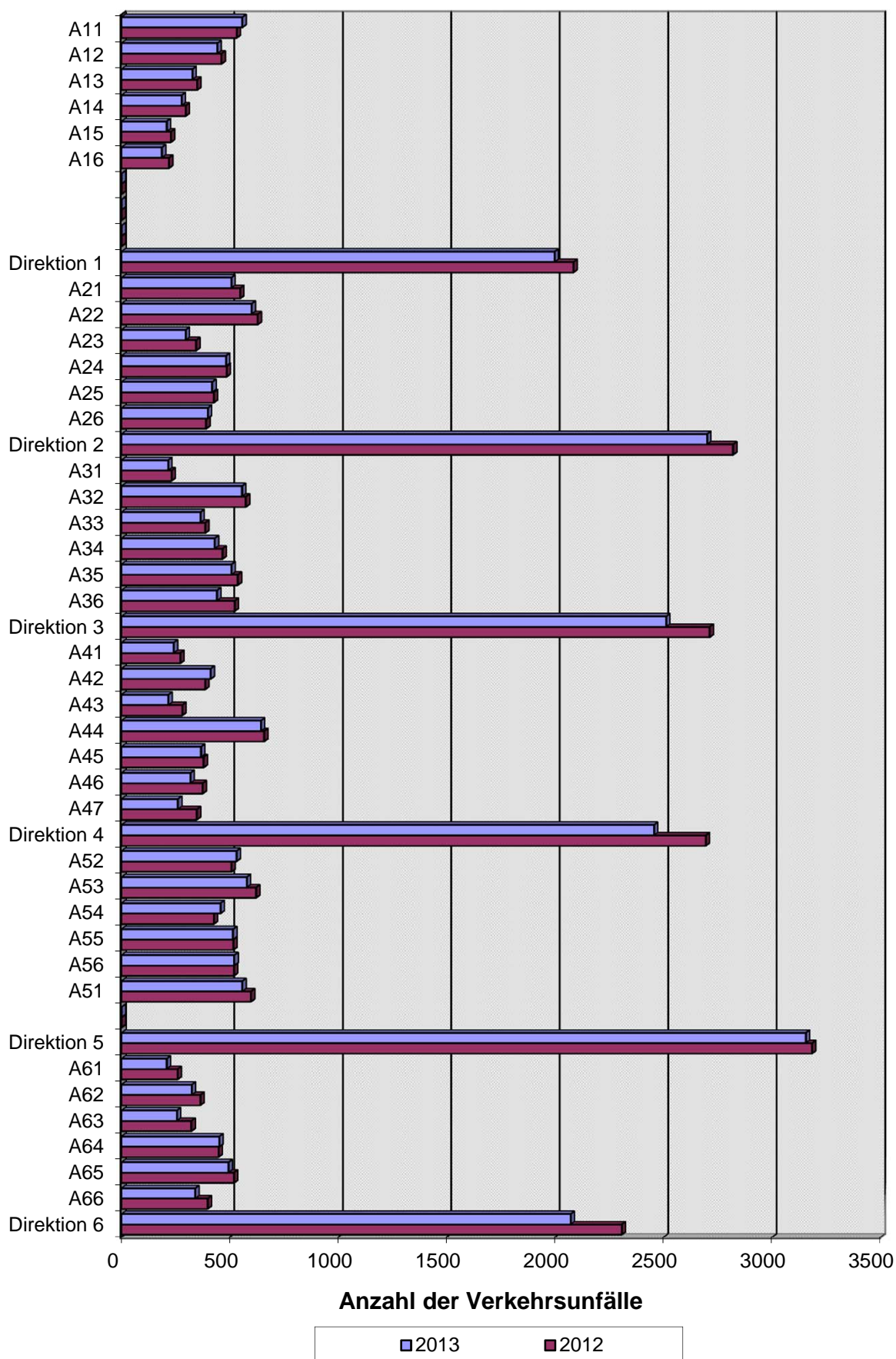

Verunglückte bei VU mit Beteiligung von jungen Erwachsenen nach Verwaltungsbezirken

Verwaltungsbezirke	Anzahl der Verunglückten		Abweichung in + - %	Anteil an Verunglückte-Gesamt	
	2013	2012		2013	2012
Mitte	606	671	-9,69	18,06%	18,59%
Friedrichshain-Kreuzberg	348	344	1,16	10,37%	9,53%
Pankow	250	299	-16,39	7,45%	8,28%
Charlottenburg-Wilmersdorf	395	404	-2,23	11,77%	11,19%
Spandau	205	211	-2,84	6,11%	5,84%
Steglitz-Zehlendorf	195	209	-6,70	5,81%	5,79%
Tempelhof-Schöneberg	317	372	-14,78	9,45%	10,30%
Neukölln	325	325	0,00	9,68%	9,00%
Treptow-Köpenick	190	206	-7,77	5,66%	5,71%
Marzahn-Hellersdorf	145	145	0,00	4,32%	4,02%
Lichtenberg	146	166	-12,05	4,35%	4,60%
Reinickendorf	234	258	-9,30	6,97%	7,15%
Berlin	3356	3610	-7,04	100,00%	100,00%

Verunglückte bei VU mit Beteiligung von jungen Erwachsenen nach Verwaltungsbezirken 2013 / 2012

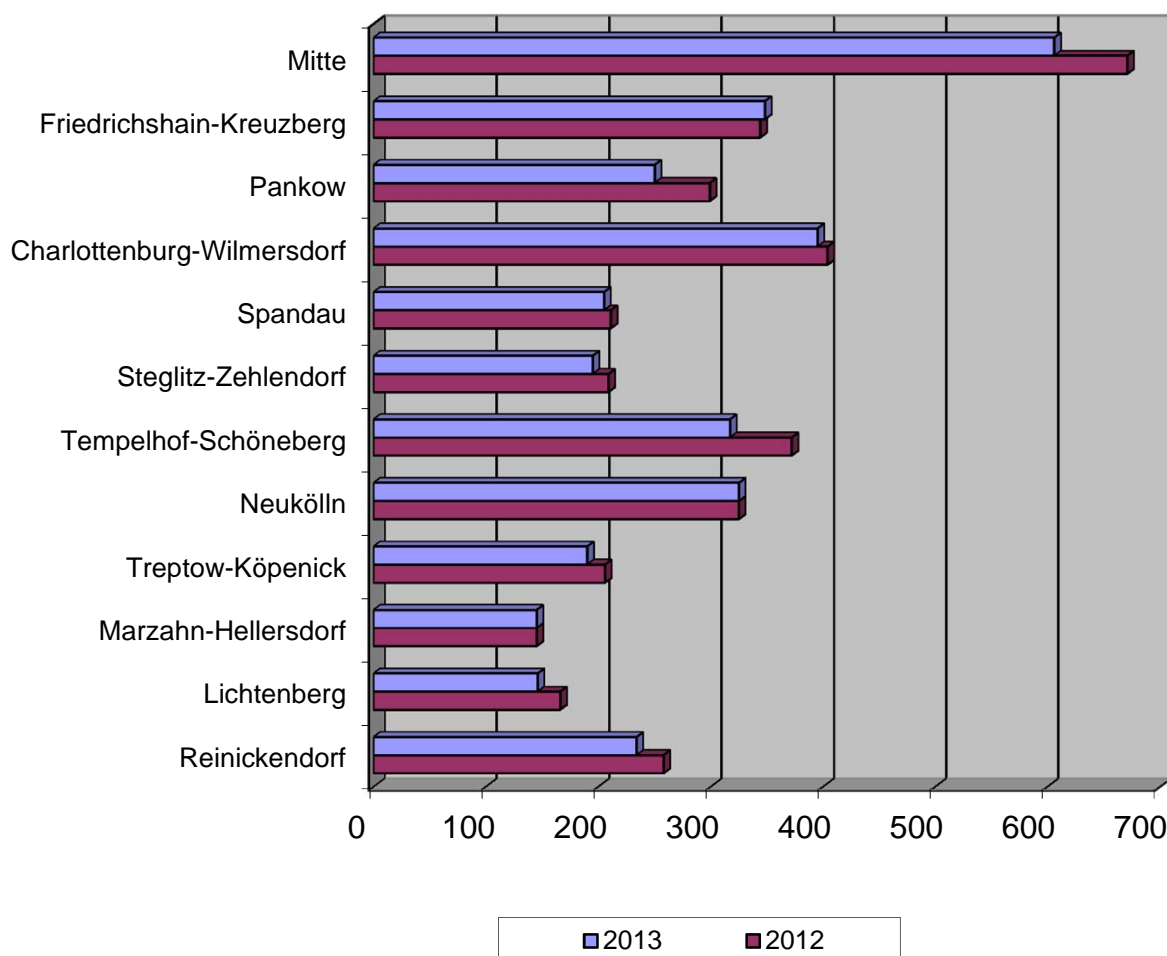

Verunglückte bei VU mit Beteiligung von jungen Erwachsenen nach Schwere der Verletzung und Verwaltungsbezirken

Verwaltungsbezirke	Anzahl der Toten		Abweichung absolut	Anzahl der Schwerverletzten		Abweichung in + - %	Anzahl der Leichtverletzten		Abweichung in + - %
	2013	2012		2013	2012		2013	2012	
Mitte	0	0	0	65	56	16,07	541	615	-12,03
Friedrichshain-Kreuzberg	2	1	1	45	40	12,50	301	303	-0,66
Pankow	0	3	-3	29	38	-23,68	221	258	-14,34
Charlottenburg-Wilmersdorf	1	0	1	39	45	-13,33	355	359	-1,11
Spandau	0	0	0	14	24	-41,67	191	187	2,14
Steglitz-Zehlendorf	0	0	0	16	30	-46,67	179	179	0,00
Tempelhof-Schöneberg	1	0	1	30	44	-31,82	286	328	-12,80
Neukölln	0	1	-1	39	42	-7,14	286	282	1,42
Treptow-Köpenick	0	0	0	21	33	-36,36	169	173	-2,31
Marzahn-Hellersdorf	0	0	0	17	30	-43,33	128	115	11,30
Lichtenberg	0	0	0	21	25	-16,00	125	141	-11,35
Reinickendorf	1	0	1	18	25	-28,00	215	233	-7,73
Berlin	5	5	0	354	432	-18,06	2997	3173	-5,55

Verunglückte bei VU mit Beteiligung von jungen Erwachsenen nach Schwere der Verletzung und Verwaltungsbezirken

2013 / 2012

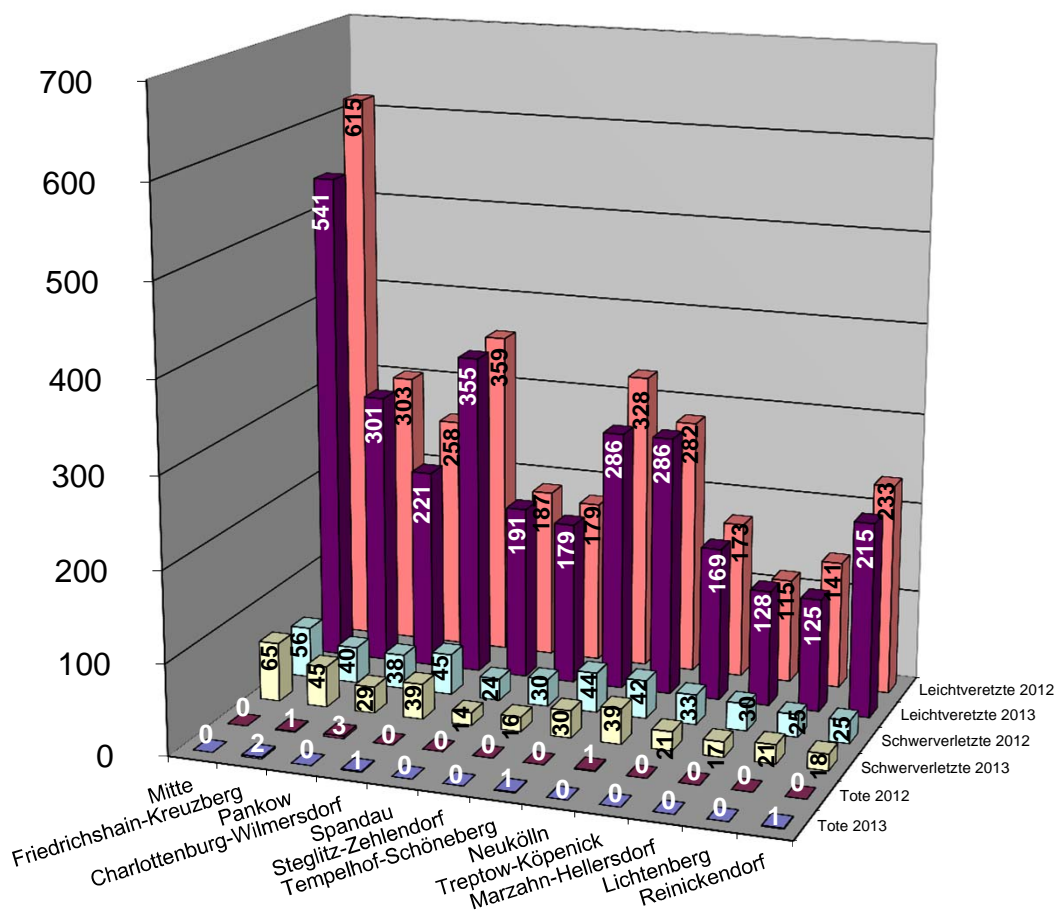

Verunglückte bei VU mit Beteiligung von jungen Erwachsenen nach Polizeiabschnitten und Direktionen

Polizeiabschnitte/ Direktionen	Anzahl der Verunglückten		Abweichung in + - %	Anteil an Verunglückte-Gesamt	
	2013	2012		2013	2012
A11	124	139	-10,79	3,69%	3,85%
A12	110	119	-7,56	3,28%	3,30%
A13	92	80	15,00	2,74%	2,22%
A14	60	76	-21,05	1,79%	2,11%
A15	52	64	-18,75	1,55%	1,77%
A16	47	79	-40,51	1,40%	2,19%
Direktion 1	485	557	-12,93	14,45%	15,43%
A21	124	123	0,81	3,69%	3,41%
A22	101	114	-11,40	3,01%	3,16%
A23	81	88	-7,95	2,41%	2,44%
A24	117	105	11,43	3,49%	2,91%
A25	88	94	-6,38	2,62%	2,60%
A26	90	90	0,00	2,68%	2,49%
Direktion 2	601	614	-2,12	17,91%	17,01%
A31	68	58	17,24	2,03%	1,61%
A32	179	190	-5,79	5,33%	5,26%
A33	84	74	13,51	2,50%	2,05%
A34	83	101	-17,82	2,47%	2,80%
A35	101	135	-25,19	3,01%	3,74%
A36	95	113	-15,93	2,83%	3,13%
Direktion 3	610	671	-9,09	18,18%	18,59%
A41	43	55	-21,82	1,28%	1,52%
A42	80	90	-11,11	2,38%	2,49%
A43	53	70	-24,29	1,58%	1,94%
A44	134	132	1,52	3,99%	3,66%
A45	76	70	8,57	2,26%	1,94%
A46	65	72	-9,72	1,94%	1,99%
A47	59	91	-35,16	1,76%	2,52%
Direktion 4	510	580	-12,07	15,20%	16,07%
A52	103	87	18,39	3,07%	2,41%
A53	111	129	-13,95	3,31%	3,57%
A54	83	76	9,21	2,47%	2,11%
A55	123	131	-6,11	3,67%	3,63%
A56	117	115	1,74	3,49%	3,19%
A51	131	133	-1,50	3,90%	3,68%
Direktion 5	668	671	-0,45	19,90%	18,59%
A61	56	59	-5,08	1,67%	1,63%
A62	74	77	-3,90	2,21%	2,13%
A63	71	68	4,41	2,12%	1,88%
A64	91	107	-14,95	2,71%	2,96%
A65	110	111	-0,90	3,28%	3,07%
A66	80	95	-15,79	2,38%	2,63%
Direktion 6	482	517	-6,77	14,36%	14,32%
Berlin	3356	3610	-7,04	100,00%	100,00%

Verunglückte bei VU mit Beteiligung von jungen Erwachsenen nach Direktionen 2013 / 2012

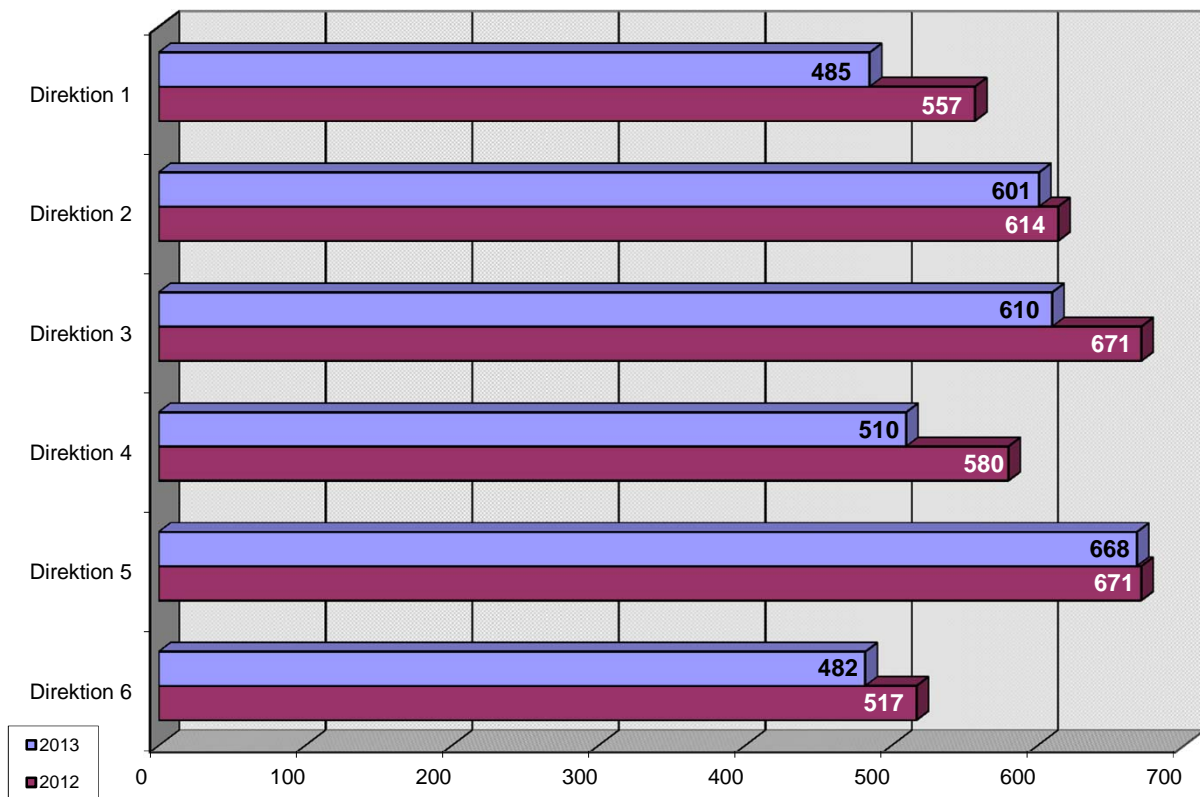

Prozentuale Verteilung der Verunglückten bei VU mit Beteiligung junger Erwachsener nach Dirktionen 2013

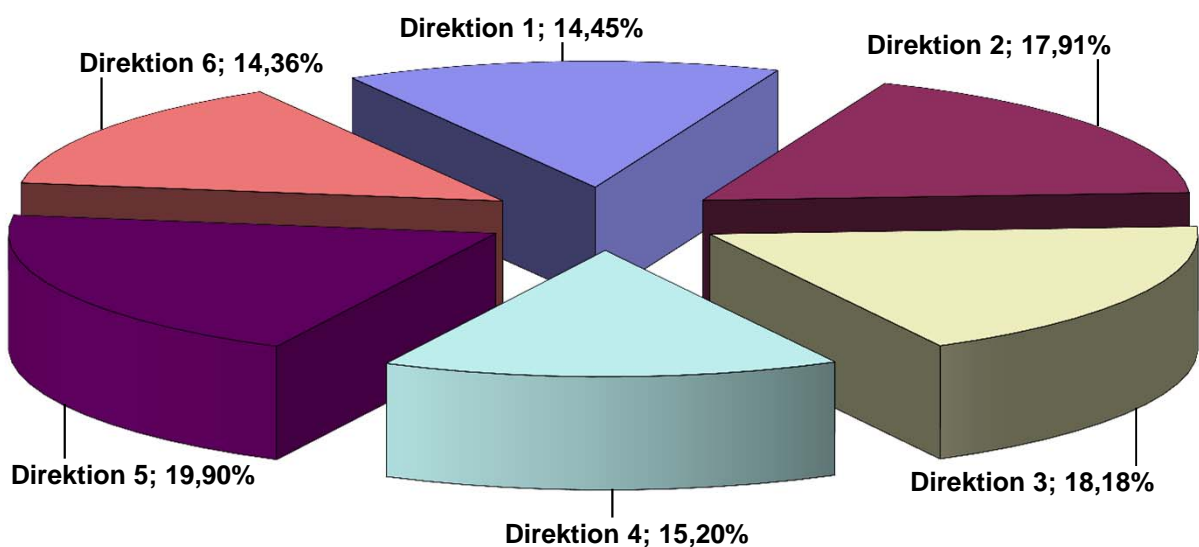

Verunglückte bei VU mit Beteiligung von jungen Erwachsenen nach Schwere der Verletzung und Polizeiabschnitte / Direktionen

Polizeiabschnitte/ Direktionen	Anzahl der Toten		Abwei- chung	Anzahl der Schwerverletzten		Abwei- chung	Anzahl der Leichtverletzten		Abwei- chung
	2013	2012	absolut	2013	2012	in + - %	2013	2012	in + - %
A11	1	0	1	8	13	-38,46	115	126	-8,73
A12	0	0	0	10	12	-16,67	100	107	-6,54
A13	0	0	0	14	13	7,69	78	67	16,42
A14	0	2	-2	7	5	40,00	53	69	-23,19
A15	0	0	0	4	11	-63,64	48	53	-9,43
A16	0	1	-1	4	9	-55,56	43	69	-37,68
Direktion 1	1	3	-2	47	63	-25,40	437	491	-11,00
A21	0	0	0	5	14	-64,29	119	109	9,17
A22	0	0	0	9	9	0,00	92	105	-12,38
A23	0	0	0	9	10	-10,00	72	78	-7,69
A24	1	0	1	8	23	-65,22	108	82	31,71
A25	0	0	0	12	7	71,43	76	87	-12,64
A26	0	0	0	10	5	100,00	80	85	-5,88
Direktion 2	1	0	1	53	68	-22,06	547	546	0,18
A31	0	0	0	6	4	50,00	62	54	14,81
A32	0	0	0	15	13	15,38	164	177	-7,34
A33	0	0	0	7	4	75,00	77	70	10,00
A34	0	0	0	17	12	41,67	66	89	-25,84
A35	0	0	0	12	15	-20,00	89	120	-25,83
A36	0	0	0	9	8	12,50	86	105	-18,10
Direktion 3	0	0	0	66	56	17,86	544	615	-11,54
A41	0	0	0	3	4	-25,00	40	51	-21,57
A42	0	0	0	7	12	-41,67	73	78	-6,41
A43	0	0	0	9	13	-30,77	44	57	-22,81
A44	1	0	1	11	13	-15,38	122	119	2,52
A45	0	0	0	2	9	-77,78	74	61	21,31
A46	0	0	0	5	9	-44,44	60	63	-4,76
A47	0	0	0	9	15	-40,00	50	76	-34,21
Direktion 4	1	0	1	46	75	-38,67	463	505	-8,32
A52	1	0	1	9	9	0,00	93	78	19,23
A53	0	0	0	12	14	-14,29	99	115	-13,91
A54	0	0	0	13	7	85,71	70	69	1,45
A55	0	0	0	12	14	-14,29	111	117	-5,13
A56	0	1	-1	14	19	-26,32	103	95	8,42
A51	1	1	0	22	19	15,79	108	113	-4,42
Direktion 5	2	2	0	82	82	0,00	584	587	-0,51
A61	0	0	0	6	5	20,00	50	54	-7,41
A62	0	0	0	8	22	-63,64	66	55	20,00
A63	0	0	0	9	8	12,50	62	60	3,33
A64	0	0	0	16	20	-20,00	75	87	-13,79
A65	0	0	0	10	16	-37,50	100	95	5,26
A66	0	0	0	11	17	-35,29	69	78	-11,54
Direktion 6	0	0	0	60	88	-31,82	422	429	-1,63
Berlin	5	5	0	354	432	-18,06	2997	3173	-5,55

Verunglückte bei VU mit Beteiligung von jungen Erwachsenen nach Schwere der Verletzung und Direktionen 2013 / 2012

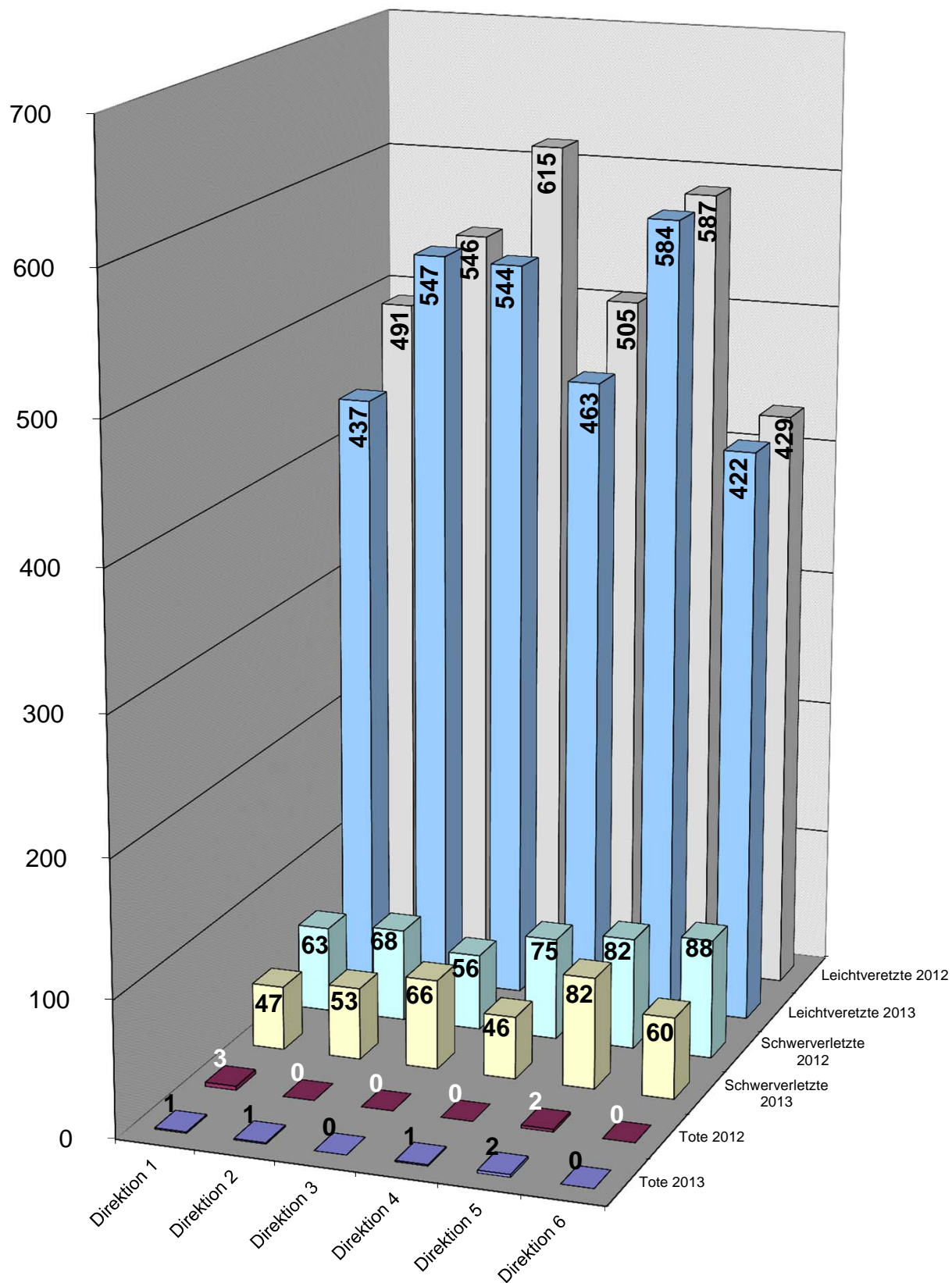

Unfallfolgen der jungen Erwachsenen nach Art der Verkehrsbeteiligung und Verwaltungsbezirken 2013

Verwaltungsbezirke	Tote						
	Pkw	Lkw	motorisierte Zweiräder	Fußgänger	Radfahrer	Sonstige*	Gesamt
Mitte	0	0	0	0	0	0	0
Friedrichshain-Kreuzberg	0	0	1	0	1	0	2
Pankow	0	0	0	0	0	0	0
Charlottenburg-Wilmersdorf	0	0	0	0	0	0	0
Spandau	0	0	0	0	0	0	0
Steglitz-Zehlendorf	0	0	0	0	0	0	0
Tempelhof-Schöneberg	0	0	0	0	0	0	0
Neukölln	0	0	0	0	0	0	0
Treptow-Köpenick	0	0	0	0	0	0	0
Marzahn-Hellersdorf	0	0	0	0	0	0	0
Lichtenberg	0	0	0	0	0	0	0
Reinickendorf	0	0	0	0	0	0	0
Berlin	0	0	1	0	1	0	2

Verwaltungsbezirke	Schwerverletzte						
	Pkw	Lkw	motorisierte Zweiräder	Fußgänger	Radfahrer	Sonstige*	Gesamt
Mitte	5	0	12	9	7	0	33
Friedrichshain-Kreuzberg	2	0	8	5	10	0	25
Pankow	3	0	8	4	4	0	19
Charlottenburg-Wilmersdorf	4	0	12	5	1	0	22
Spandau	1	0	2	0	0	1	4
Steglitz-Zehlendorf	4	0	5	0	1	1	11
Tempelhof-Schöneberg	1	0	8	6	1	1	17
Neukölln	6	0	5	0	3	0	14
Treptow-Köpenick	3	0	5	4	0	0	12
Marzahn-Hellersdorf	3	0	0	5	0	0	8
Lichtenberg	2	0	0	2	3	0	7
Reinickendorf	1	0	2	1	3	0	7
Berlin	35	0	67	41	33	3	179

Verwaltungsbezirke	Leichtverletzte						
	Pkw	Lkw	motorisierte Zweiräder	Fußgänger	Radfahrer	Sonstige*	Gesamt
Mitte	83	0	36	41	110	2	272
Friedrichshain-Kreuzberg	39	0	27	24	62	0	152
Pankow	36	0	18	20	42	1	117
Charlottenburg-Wilmersdorf	57	3	38	11	35	0	144
Spandau	43	0	30	7	12	1	93
Steglitz-Zehlendorf	35	1	20	12	18	1	87
Tempelhof-Schöneberg	61	1	30	13	28	0	133
Neukölln	51	1	18	23	29	0	122
Treptow-Köpenick	38	0	15	9	22	0	84
Marzahn-Hellersdorf	24	0	12	5	16	0	57
Lichtenberg	23	1	14	10	25	0	73
Reinickendorf	43	1	29	11	22	1	107
Berlin	533	8	287	186	421	6	1441

* Sonstige: alle nicht aufgeführten Beteiligungsarten; keine Insassen

Unfallfolgen der jungen Erwachsenen nach Art der Verkehrsbeteiligung 2013

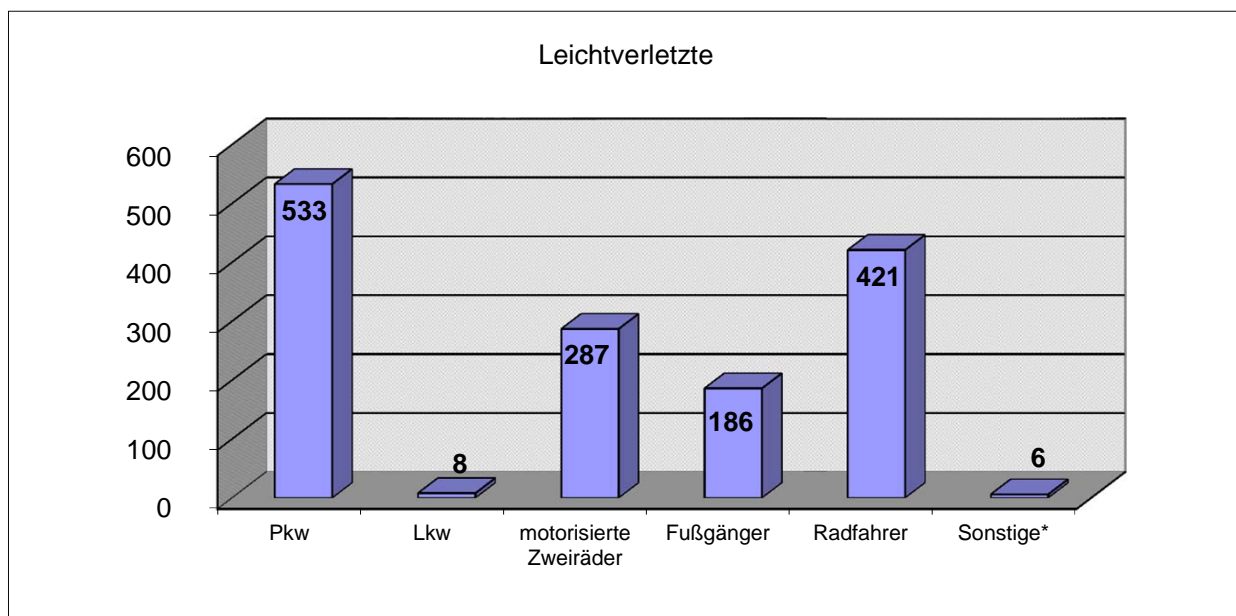
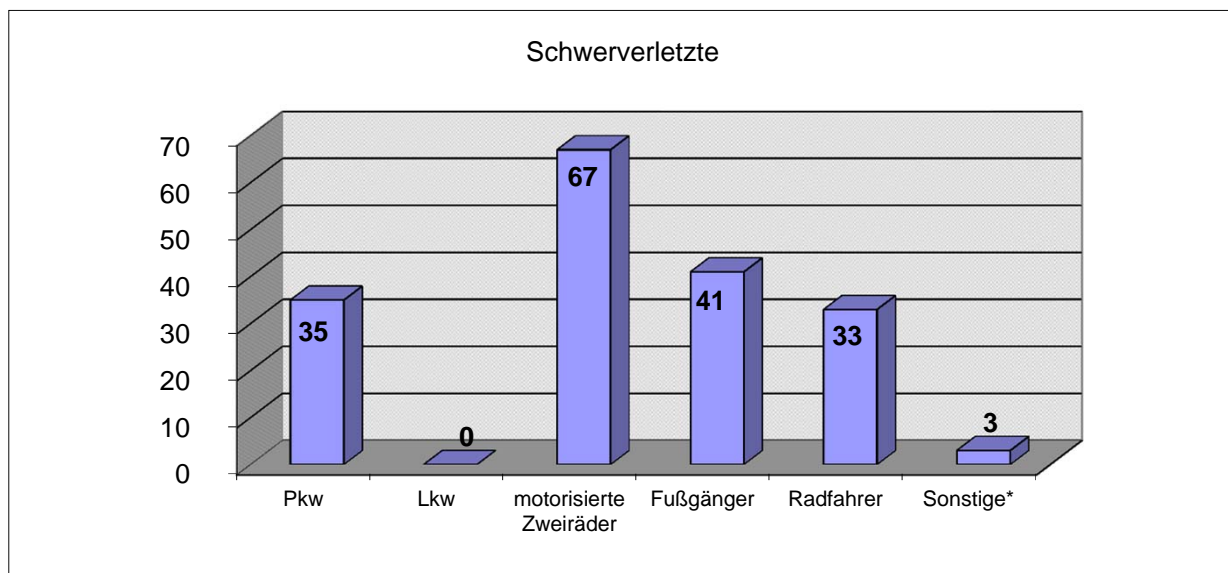
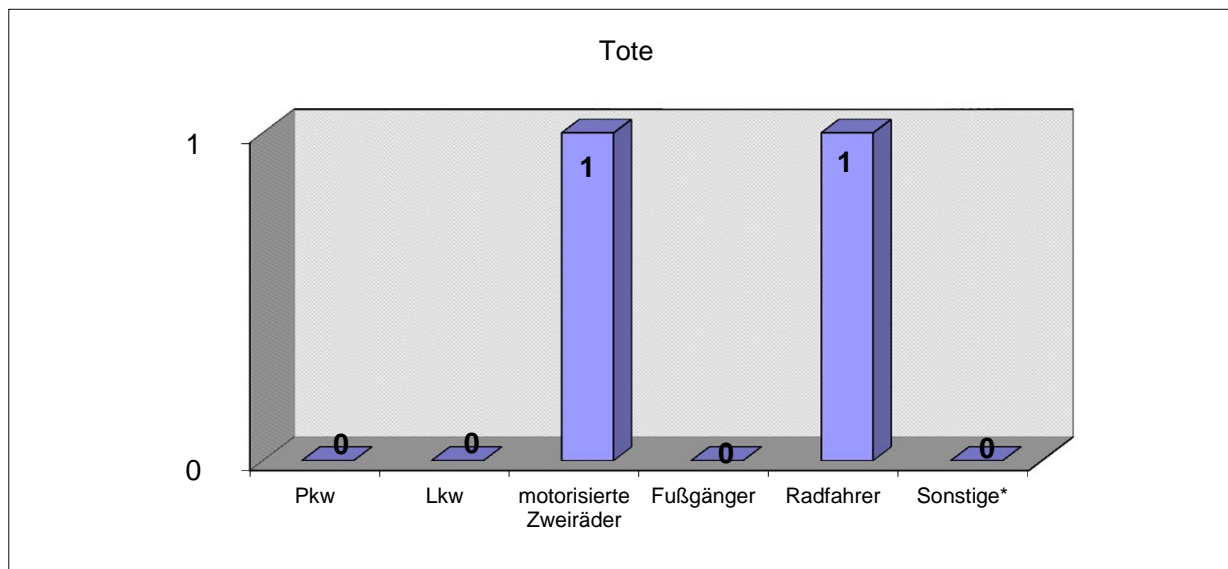

* Sonstige: alle nicht aufgeführten Beteiligungsarten; keine Insassen

Unfallfolgen 18-24-Jähriger nach Art der Verkehrsbeteiligung und Polizeiabschnitten / Direktionen 2013

Polizeiabschnitte/ Direktionen	Tote						
	Pkw	Lkw	motorisierte Zweiräder	Fußgänger	Radfahrer	Sonstige*	Gesamt
A11	0	0	0	0	0	0	0
A12	0	0	0	0	0	0	0
A13	0	0	0	0	0	0	0
A14	0	0	0	0	0	0	0
A15	0	0	0	0	0	0	0
A16	0	0	0	0	0	0	0
Direktion 1	0	0	0	0	0	0	0
A21	0	0	0	0	0	0	0
A22	0	0	0	0	0	0	0
A23	0	0	0	0	0	0	0
A24	0	0	0	0	0	0	0
A25	0	0	0	0	0	0	0
A26	0	0	0	0	0	0	0
Direktion 2	0	0	0	0	0	0	0
A31	0	0	0	0	0	0	0
A32	0	0	0	0	0	0	0
A33	0	0	0	0	0	0	0
A34	0	0	0	0	0	0	0
A35	0	0	0	0	0	0	0
A36	0	0	0	0	0	0	0
Direktion 3	0	0	0	0	0	0	0
A41	0	0	0	0	0	0	0
A42	0	0	0	0	0	0	0
A43	0	0	0	0	0	0	0
A44	0	0	0	0	0	0	0
A45	0	0	0	0	0	0	0
A46	0	0	0	0	0	0	0
A47	0	0	0	0	0	0	0
Direktion 4	0	0	0	0	0	0	0
A52	0	0	1	0	0	0	1
A53	0	0	0	0	0	0	0
A54	0	0	0	0	0	0	0
A55	0	0	0	0	0	0	0
A56	0	0	0	0	0	0	0
A51	0	0	0	0	1	0	1
Direktion 5	0	0	1	0	1	0	2
A61	0	0	0	0	0	0	0
A62	0	0	0	0	0	0	0
A63	0	0	0	0	0	0	0
A64	0	0	0	0	0	0	0
A65	0	0	0	0	0	0	0
A66	0	0	0	0	0	0	0
Direktion 6	0	0	0	0	0	0	0
Berlin	0	0	1	0	1	0	2

* Sonstige: alle nicht aufgeführten Beteiligungsarten; keine Insassen

Anzahl der getöteten 18-24-Jährigen nach Art der Verkehrsbeteiligung und Direktionen

2013

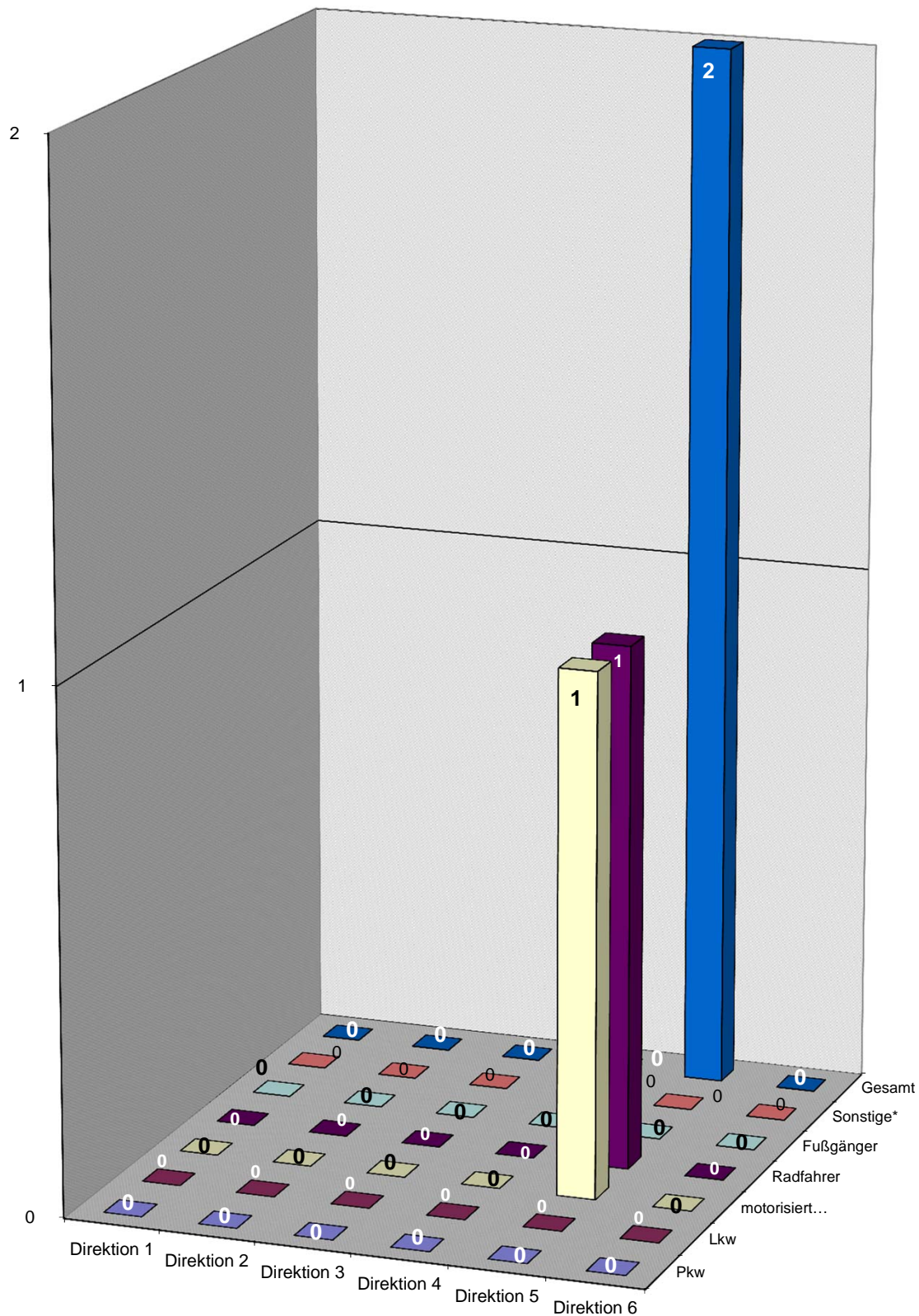

* Sonstige: alle nicht aufgeführten Beteiligungsarten; keine Insassen

Unfallfolgen der 18-24-Jährigen nach Art der Verkehrsbeteiligung und Polizeiabschnitten / Direktionen 2013

Polizeiabschnitte/ Direktionen	Schwerverletzte						Gesamt
	Pkw	Lkw	motorisierte Zweiräder	Fußgänger	Radfahrer	Sonstige*	
A11	0	0	0	0	2	0	2
A12	1	0	2	1	1	0	5
A13	1	0	4	2	3	0	10
A14	1	0	1	1	1	0	4
A15	1	0	1	1	0	0	3
A16	0	0	2	0	0	0	2
Direktion 1	4	0	10	5	7	0	26
A21	0	0	1	0	0	0	1
A22	3	0	2	1	1	0	7
A23	1	0	1	0	0	1	3
A24	0	0	3	1	0	0	4
A25	0	0	4	2	0	0	6
A26	1	0	3	1	0	0	5
Direktion 2	5	0	14	5	1	1	26
A31	0	0	0	1	1	0	2
A32	0	0	1	3	2	0	6
A33	2	0	3	0	0	0	5
A34	2	0	3	4	1	0	10
A35	1	0	2	1	2	0	6
A36	0	0	3	0	1	0	4
Direktion 3	5	0	12	9	7	0	33
A41	0	0	0	0	0	0	0
A42	0	0	0	3	0	0	3
A43	1	0	5	0	1	1	8
A44	1	0	5	1	0	1	8
A45	1	0	0	0	0	0	1
A46	2	0	0	0	0	0	2
A47	0	0	3	2	1	0	6
Direktion 4	5	0	13	6	2	2	28
A52	1	0	4	1	1	0	7
A53	1	0	2	2	3	0	8
A54	4	0	2	0	1	0	7
A55	1	0	0	0	2	0	3
A56	1	0	3	0	0	0	4
A51	0	0	2	2	6	0	10
Direktion 5	8	0	13	5	13	0	39
A61	0	0	0	0	1	0	1
A62	2	0	0	1	0	0	3
A63	1	0	0	4	0	0	5
A64	2	0	0	2	2	0	6
A65	1	0	3	3	0	0	7
A66	2	0	2	1	0	0	5
Direktion 6	8	0	5	11	3	0	27
Berlin	35	0	67	41	33	3	179

* Sonstige: alle nicht aufgeführten Beteiligungsarten; keine Insassen

Anzahl der schwerverletzten 18-24-Jährigen nach Art der Verkehrsbeteiligung und Direktionen

2013

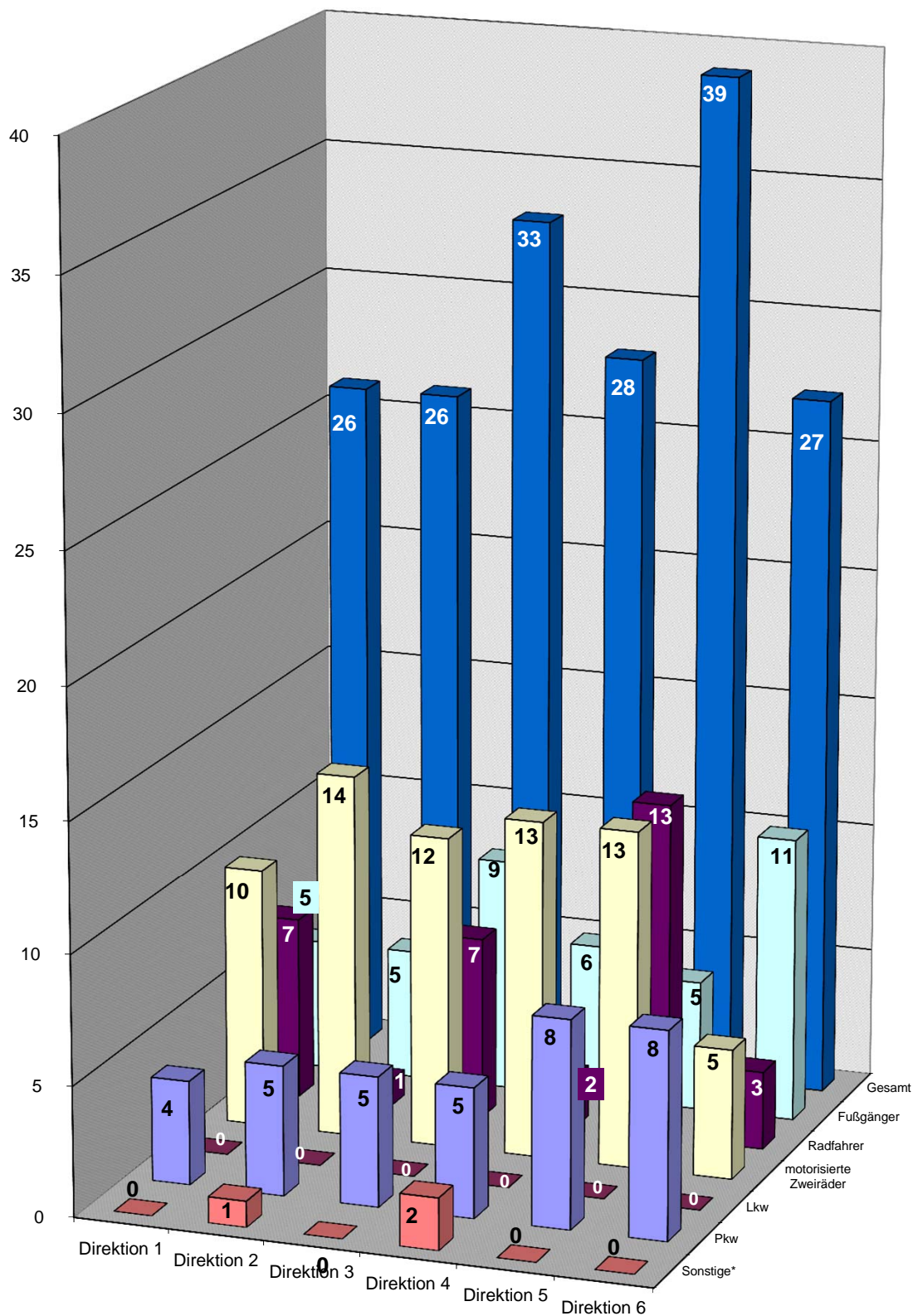

* Sonstige: alle nicht aufgeführten Beteiligungsarten; keine Insassen

Unfallfolgen der 18-24-Jährigen nach Art der Verkehrsbeteiligung und Polizeiabschnitten / Direktionen 2013

Polizeiabschnitte/ Direktionen	Leichtverletzte						Gesamt
	Pkw	Lkw	motorisierte Zweiräder	Fußgänger	Radfahrer	Sonstige*	
A11	23	0	15	6	12	0	56
A12	20	1	14	5	10	1	51
A13	18	0	7	4	7	1	37
A14	10	0	6	8	10	0	34
A15	5	0	2	3	10	0	20
A16	3	0	3	5	15	0	26
Direktion 1	79	1	47	31	64	2	224
A21	23	0	22	4	8	1	58
A22	14	2	6	0	6	0	28
A23	20	0	8	3	4	0	35
A24	20	1	13	2	11	0	47
A25	9	0	8	7	10	0	34
A26	14	0	11	2	8	0	35
Direktion 2	100	3	68	18	47	1	237
A31	3	0	4	3	21	0	31
A32	17	0	10	15	41	1	84
A33	18	0	9	6	11	0	44
A34	12	0	2	7	9	0	30
A35	16	0	6	5	17	0	44
A36	18	0	5	5	11	1	40
Direktion 3	84	0	36	41	110	2	273
A41	5	0	3	2	4	0	14
A42	11	1	11	3	12	0	38
A43	7	0	4	2	8	1	22
A44	31	0	14	4	6	0	55
A45	17	1	6	7	4	0	35
A46	11	0	10	3	6	0	30
A47	13	0	2	4	6	0	25
Direktion 4	95	2	50	25	46	1	219
A52	16	0	5	3	18	0	42
A53	13	0	11	9	15	0	48
A54	12	0	1	7	11	0	31
A55	17	0	3	9	9	0	38
A56	22	1	13	7	9	0	52
A51	10	0	12	12	29	0	63
Direktion 5	90	1	45	47	91	0	274
A61	10	0	7	3	6	0	26
A62	11	0	6	1	9	0	27
A63	13	0	6	4	7	0	30
A64	13	1	7	7	19	0	47
A65	24	0	9	5	10	0	48
A66	14	0	6	4	12	0	36
Direktion 6	85	1	41	24	63	0	214
Berlin	533	8	287	186	421	6	1441

Anzahl der leichtverletzten 18-24-Jährigen nach Art der Verkehrsbeteiligung und Direktionen

2013

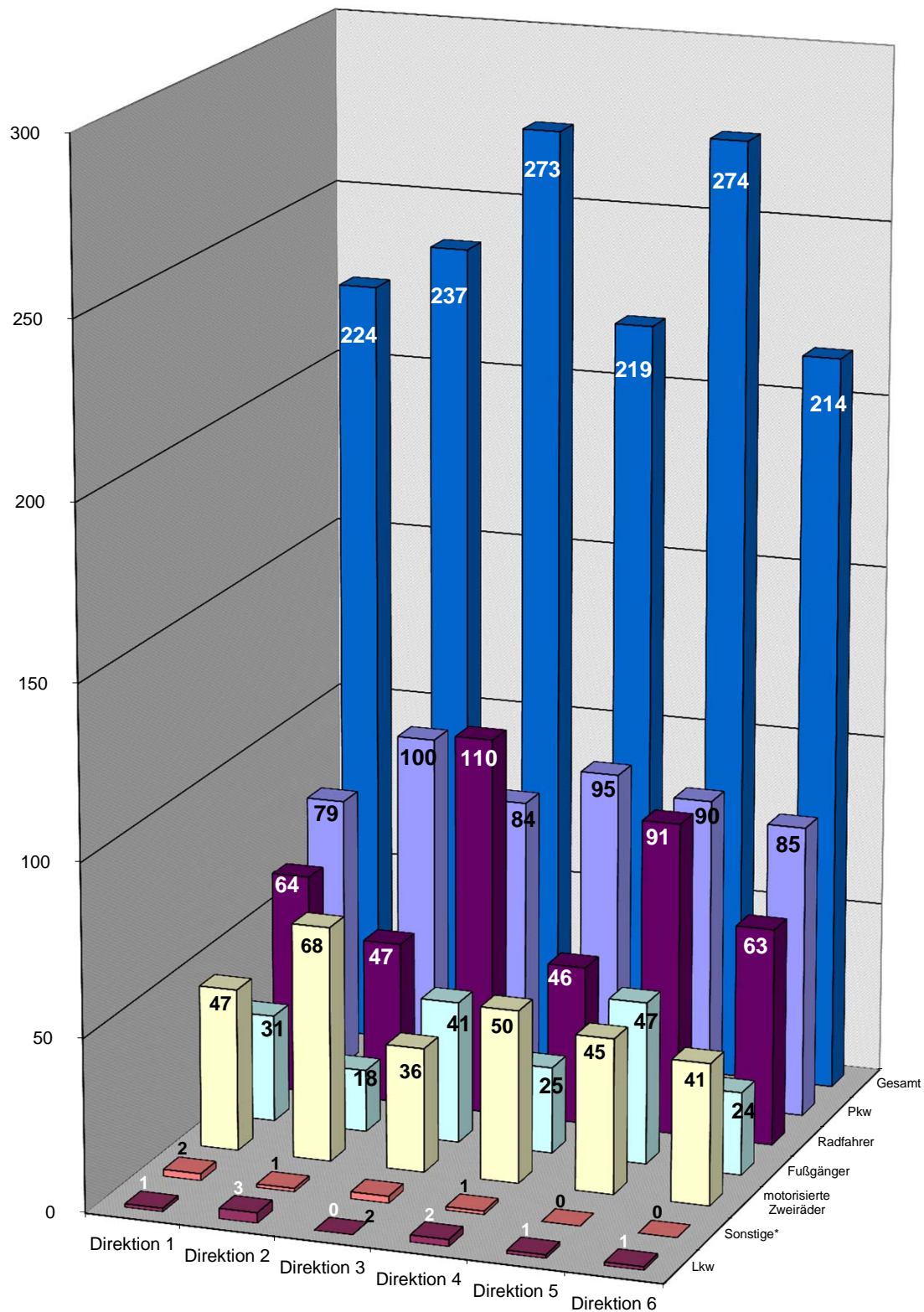

* Sonstige: alle nicht aufgeführten Beteiligungsarten; keine Insassen

Verkehrsunfälle(VU) mit Beteiligung von jungen Erwachsenen nach Verwaltungsbezirken und Monaten 2013

Verwaltungsbezirke	Monat												Gesamt
	Jan	Feb	Mär	Apr	Mai	Jun	Jul	Aug	Sep	Okt	Nov	Dez	
Mitte	206	189	222	172	222	216	219	228	191	219	225	197	2506
Friedrichshain-Kreuzberg	105	108	121	111	160	136	156	155	152	178	140	121	1643
Pankow	90	63	80	86	80	85	83	94	82	104	77	73	997
Charlottenburg-Wilmersdorf	142	135	139	140	168	162	166	166	190	177	163	148	1896
Spandau	59	52	68	59	69	64	57	63	82	77	84	68	802
Steglitz-Zehlendorf	70	80	71	83	68	72	74	88	75	78	71	71	901
Tempelhof-Schöneberg	115	98	124	118	133	126	113	161	159	153	138	118	1556
Neukölln	115	108	111	135	122	121	133	159	145	137	120	111	1517
Treptow-Köpenick	65	43	69	74	66	87	63	79	83	68	72	64	833
Marzahn-Hellersdorf	40	41	59	39	50	57	59	47	54	48	48	37	579
Lichtenberg	61	58	45	37	57	46	46	58	85	61	57	47	658
Reinickendorf	90	74	84	75	83	92	69	93	83	95	88	73	999
Berlin	1158	1049	1193	1129	1278	1264	1238	1391	1381	1395	1283	1128	14887

Abweichung zum Vorjahr in + -%

Verwaltungsbezirke	Monat												Gesamt
	Jan	Feb	Mär	Apr	Mai	Jun	Jul	Aug	Sep	Okt	Nov	Dez	
Mitte	-14,52	-18,18	12,12	-2,27	-6,33	-19,70	3,30	4,59	-26,25	-15,12	0,45	4,79	-7,56
Friedrichshain-Kreuzberg	-25,53	-21,74	0,00	-32,73	11,89	-7,48	12,23	-4,32	1,33	35,88	3,70	-7,63	-3,52
Pankow	25,00	-23,17	-5,88	3,61	-31,03	10,39	-10,75	-15,32	-11,83	15,56	11,59	-37,07	-8,28
Charlottenburg-Wilmersdorf	-17,44	-11,76	-11,46	-4,76	4,35	10,20	46,90	5,73	-0,52	2,91	-18,91	-5,13	-1,61
Spandau	-28,92	-42,22	1,49	-7,81	-14,81	-3,03	-1,72	-21,25	15,49	8,45	-3,45	-8,11	-10,09
Steglitz-Zehlendorf	-17,65	25,00	1,43	-1,19	-26,88	-18,18	-3,90	-22,12	-25,74	-12,36	-18,39	-5,33	-12,18
Tempelhof-Schöneberg	-3,36	-31,47	3,33	-13,87	-19,39	-6,67	-15,04	4,55	9,66	6,99	-1,43	-11,28	-6,66
Neukölln	-9,45	-14,29	-9,76	23,85	-1,61	-2,42	16,67	38,26	7,41	2,24	0,84	-17,16	2,22
Treptow-Köpenick	-14,47	-38,57	-27,37	27,59	-26,67	1,16	1,61	11,27	2,47	-23,60	9,09	-9,86	-8,96
Marzahn-Hellersdorf	-36,51	-22,64	5,36	-41,79	-19,35	11,76	22,92	-9,62	-3,57	-15,79	-23,81	-35,09	-15,47
Lichtenberg	-17,57	0,00	-15,09	-26,00	5,56	-26,98	-14,81	-15,94	60,38	19,61	-6,56	-28,79	-6,80
Reinickendorf	15,38	-7,50	-13,40	27,12	-5,68	48,39	-19,77	3,33	-5,68	5,56	-8,33	-7,59	0,60
Berlin	-13,00	-18,56	-3,95	-5,84	-9,62	-3,88	4,12	-0,07	-2,95	1,45	-4,82	-11,88	-5,75

Verkehrsunfälle(VU) mit Beteiligung von jungen Erwachsenen nach Verwaltungsbezirken und Monaten

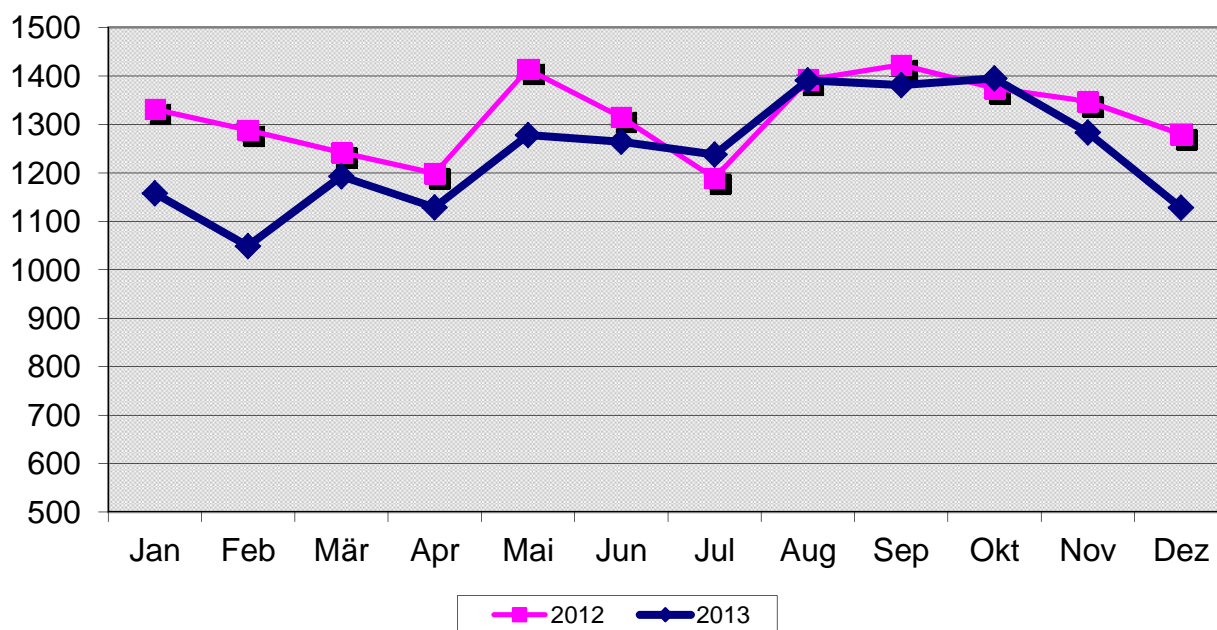

Verkehrsunfälle(VU) mit Beteiligung von jungen Erwachsenen nach Polizeiabschnitten/Direktionen und Monaten 2013

Polizeiabschnitte/ Direktionen	Monat												Gesamt
	Jan	Feb	Mär	Apr	Mai	Jun	Jul	Aug	Sep	Okt	Nov	Dez	
A11	48	46	48	47	47	48	39	49	49	52	43	41	557
A12	42	28	36	28	36	44	30	44	34	43	45	32	442
A13	33	21	29	25	27	23	35	37	30	26	23	18	327
A14	22	17	20	26	19	29	23	22	23	35	22	19	277
A15	22	12	14	24	17	16	15	17	15	22	14	20	208
A16	13	13	17	12	17	17	10	18	14	21	18	16	186
Direktion 1	180	137	164	162	163	177	152	187	165	199	165	146	1997
A21	40	30	41	38	43	43	38	39	49	45	52	48	506
A22	38	44	49	38	52	62	46	59	60	60	45	47	600
A23	19	22	27	21	26	21	19	24	33	32	32	20	296
A24	36	40	34	43	41	42	40	42	46	33	43	41	481
A25	34	29	32	30	45	32	36	29	47	40	36	28	418
A26	34	22	25	29	30	26	44	36	37	44	39	32	398
Direktion 2	201	187	208	199	237	226	223	229	272	254	247	216	2699
A31	20	17	15	20	20	10	27	19	18	18	18	13	215
A32	43	41	47	40	46	45	56	50	36	50	50	51	555
A33	26	25	36	19	32	39	40	33	31	29	31	23	364
A34	38	30	37	24	40	35	34	48	28	45	37	34	430
A35	41	36	44	32	53	48	38	40	46	33	51	45	507
A36	38	40	43	37	34	39	26	38	32	44	38	31	440
Direktion 3	206	189	222	172	225	216	221	228	191	219	225	197	2511
A41	20	12	21	15	18	22	20	31	18	20	17	27	241
A42	27	25	28	32	38	38	34	43	42	35	41	28	411
A43	7	15	21	21	11	22	25	22	23	18	13	18	216
A44	49	42	56	46	50	50	45	62	63	75	64	41	643
A45	29	32	29	30	36	28	22	35	28	35	33	29	366
A46	34	33	20	32	21	22	27	31	24	25	25	24	318
A47	19	19	19	25	27	16	14	25	36	23	16	21	260
Direktion 4	185	178	194	201	201	198	187	249	234	231	209	188	2455
A52	37	23	39	38	60	33	52	59	48	58	46	37	530
A53	26	33	38	40	63	55	56	56	54	54	53	49	577
A54	40	32	34	40	27	35	34	47	53	40	40	34	456
A55	32	33	37	47	53	40	53	60	36	48	39	36	514
A56	42	42	38	45	38	45	44	48	53	46	39	40	520
A51	43	53	46	35	38	49	48	44	53	69	42	37	557
Direktion 5	220	216	232	245	279	257	287	314	297	315	259	233	3154
A61	22	20	18	11	21	10	18	12	29	14	14	19	208
A62	22	20	22	15	29	33	36	30	34	34	29	20	324
A63	18	21	37	24	21	24	23	17	20	14	19	17	255
A64	39	38	27	26	36	36	28	46	56	47	44	28	451
A65	34	30	41	42	40	54	32	45	54	42	38	41	493
A66	31	13	28	32	26	33	31	34	29	26	34	23	340
Direktion 6	166	142	173	150	173	190	168	184	222	177	178	148	2071
Berlin	1158	1049	1193	1129	1278	1264	1238	1391	1381	1395	1283	1128	14887

Verkehrsunfälle(VU) mit Beteiligung von jungen Erwachsenen nach Polizeiabschnitten/Direktionen und Monaten 2013

Abweichung zum Vorjahr in + -%													
Polizeiabschnitte/ Direktionen	Monat												
	Jan	Feb	Mär	Apr	Mai	Jun	Jul	Aug	Sep	Okt	Nov	Dez	Gesamt
A11	17,07	4,55	6,67	67,86	-12,96	23,08	-2,50	-10,91	-7,55	15,56	-6,52	0,00	4,90
A12	13,51	-22,22	-30,77	-9,68	5,88	91,30	-33,33	25,71	-2,86	-4,44	-10,00	-15,79	-4,12
A13	26,92	-34,38	-3,33	13,64	-20,59	-23,33	2,94	15,63	-6,25	8,33	21,05	-47,06	-6,30
A14	15,79	-22,73	0,00	-10,34	-38,71	107,14	4,55	-18,52	-17,86	34,62	22,22	-52,50	-6,42
A15	100,00	-20,00	-17,65	20,00	-19,05	-30,43	-28,57	-48,48	15,38	10,00	7,69	-4,76	-8,77
A16	-18,75	0,00	-10,53	0,00	-43,33	54,55	-44,44	-5,26	-30,00	5,00	-10,00	-23,81	-15,07
Direktion 1	20,00	-15,43	-10,38	14,08	-20,10	26,43	-15,56	-6,97	-8,84	10,56	-0,60	-25,13	-4,17
A21	-28,57	-46,43	-8,89	-2,56	4,88	22,86	-5,00	-33,90	53,13	0,00	-11,86	20,00	-7,50
A22	-29,63	-10,20	-10,91	-25,49	-10,34	58,97	35,29	-10,61	-14,29	27,66	-27,42	9,30	-4,46
A23	-29,63	-35,29	22,73	-16,00	-33,33	-32,26	5,56	14,29	-15,38	23,08	14,29	-41,18	-13,95
A24	-12,20	0,00	0,00	48,28	-16,33	5,00	25,00	20,00	-2,13	-32,65	-17,31	10,81	-0,82
A25	-26,09	-12,12	-11,11	-23,08	28,57	0,00	80,00	26,09	27,03	-4,76	-18,18	-26,32	-1,65
A26	6,25	-29,03	-21,88	3,57	50,00	-27,78	62,96	9,09	0,00	29,41	-7,14	-15,79	2,05
Direktion 2	-21,48	-23,05	-7,14	-5,69	-2,07	6,10	30,41	-3,38	3,82	4,53	-13,94	-6,09	-4,26
A31	5,26	-5,56	-6,25	17,65	-16,67	-61,54	58,82	-5,00	-25,00	-10,00	63,64	-27,78	-6,52
A32	4,88	-4,65	9,30	25,00	-13,21	2,27	24,44	16,28	-49,30	-27,54	2,04	27,50	-3,14
A33	-40,91	-32,43	44,00	-26,92	6,67	-9,30	53,85	0,00	-13,89	-14,71	-8,82	27,78	-5,70
A34	8,57	-21,05	-15,91	-22,58	25,00	-31,37	-24,44	11,63	-28,21	21,62	-7,50	13,33	-7,53
A35	-31,67	-20,00	46,67	0,00	1,92	-17,24	-13,64	2,56	2,22	-26,67	18,60	4,65	-5,41
A36	-7,32	-20,00	7,50	-2,63	-26,09	-17,02	-25,71	-5,00	-27,27	-16,98	-20,83	-20,51	-15,55
Direktion 3	-14,17	-18,18	12,12	-2,27	-5,06	-19,70	4,25	4,59	-26,25	-15,12	0,00	4,79	-7,38
A41	-16,67	-50,00	23,53	7,14	-35,71	10,00	0,00	47,62	-40,00	17,65	-45,16	8,00	-11,07
A42	50,00	-37,50	47,37	-23,81	-2,56	2,70	13,33	13,16	31,25	2,94	36,67	3,70	6,48
A43	-66,67	-11,76	40,00	23,53	-63,33	-12,00	4,17	-50,00	0,00	-25,00	-51,85	38,46	-22,86
A44	-5,77	-6,67	0,00	-16,36	-18,03	8,70	-27,42	-3,13	5,00	41,51	20,75	-18,00	-2,13
A45	-14,71	39,13	-21,62	-11,76	28,57	21,74	-31,25	9,38	-28,21	2,94	10,00	-9,38	-3,17
A46	9,68	32,00	11,11	-3,03	-40,00	-45,00	17,39	-16,22	-40,00	-19,35	-19,35	-20,00	-14,97
A47	-24,00	-42,42	-34,48	-3,85	-22,86	-50,00	-22,22	-19,35	63,64	-41,03	-38,46	-32,26	-25,07
Direktion 4	-9,76	-14,01	1,57	-9,05	-21,48	-11,21	-10,53	-6,74	-4,88	-0,43	-8,33	-9,62	-8,84
A52	-24,49	-48,89	44,44	-5,00	1,69	17,86	52,94	7,27	-4,00	34,88	27,78	-9,76	4,54
A53	-45,83	-26,67	-17,39	-34,43	43,18	-12,70	-12,50	3,70	-5,26	25,58	17,78	-2,00	-6,94
A54	5,26	-25,58	47,83	25,00	-37,21	2,94	21,43	46,88	47,22	11,11	14,29	-26,09	7,04
A55	-23,81	-2,94	-11,90	23,68	23,26	-6,98	6,00	27,66	-10,00	-5,88	-17,02	-5,26	-0,19
A56	-4,55	-12,50	-33,33	32,35	2,70	-2,17	33,33	45,45	-5,36	4,55	8,33	-20,00	0,39
A51	-6,52	8,16	-2,13	-49,28	-11,63	-12,50	9,09	-21,43	15,22	43,75	-20,75	-7,50	-6,70
Direktion 5	-17,60	-18,18	-4,13	-10,58	3,72	-4,81	13,44	13,36	4,21	18,87	2,78	-12,08	-0,91
A61	-21,43	5,26	-30,77	-21,43	-4,55	-52,38	-28,00	-53,85	61,11	-22,22	-33,33	-9,52	-19,69
A62	-38,89	-23,08	-37,14	-55,88	-9,38	17,86	44,00	7,14	13,33	6,25	-6,45	-23,08	-10,74
A63	-33,33	-22,22	76,19	-27,27	-30,00	4,35	0,00	-29,17	-23,08	-44,00	-40,63	-45,16	-20,81
A64	-15,22	-2,56	0,00	-27,78	12,50	-14,29	-3,45	6,98	60,00	42,42	10,00	-37,78	0,89
A65	-17,07	-30,23	-26,79	13,51	-11,11	25,58	-15,79	12,50	3,85	-23,64	26,67	7,89	-4,83
A66	-11,43	-51,85	-28,21	52,38	-42,22	-23,26	29,17	9,68	0,00	-23,53	-5,56	-30,30	-14,36
Direktion 6	-22,07	-21,55	-15,20	-14,29	-16,02	-5,00	2,44	-4,17	16,84	-10,15	-6,32	-23,71	-10,19
Berlin	-13,00	-18,56	-3,95	-5,84	-9,62	-3,88	4,12	-0,07	-2,95	1,45	-4,82	-11,88	-5,75

Verkehrsunfälle(VU) mit Beteiligung von jungen Erwachsenen nach tageszeitlicher Verteilung und Monaten 2013

Stunde	Monat												Gesamt
	Jan	Feb	Mär	Apr	Mai	Jun	Jul	Aug	Sep	Okt	Nov	Dez	
00.00-00.59	17	12	17	8	26	18	26	17	16	13	18	16	204
01.00-01.59	18	6	13	11	14	19	9	10	10	13	12	11	146
02.00-02.59	9	4	8	7	5	9	5	16	4	12	10	8	97
03.00-03.59	5	9	7	6	4	4	7	7	9	9	8	7	82
04.00-04.59	8	3	8	2	7	2	2	7	4	6	7	8	64
05.00-05.59	10	16	14	7	10	18	8	3	7	12	14	12	131
06.00-06.59	21	23	27	27	16	24	13	18	32	31	37	19	288
07.00-07.59	72	42	64	38	42	43	26	50	53	46	68	32	576
08.00-08.59	34	38	52	47	36	54	42	49	67	54	60	25	558
09.00-09.59	39	47	75	48	55	57	59	52	61	64	61	45	663
10.00-10.59	48	54	67	54	61	56	64	57	62	60	55	48	686
11.00-11.59	62	68	57	64	63	85	64	82	52	63	43	63	766
12.00-12.59	67	62	83	58	70	75	85	78	85	78	68	57	866
13.00-13.59	73	57	94	72	87	82	115	93	93	76	76	84	1002
14.00-14.59	70	62	81	97	92	89	83	121	94	95	84	79	1047
15.00-15.59	92	88	106	77	111	124	84	131	150	143	86	73	1265
16.00-16.59	93	91	103	117	120	125	103	140	150	137	103	119	1401
17.00-17.59	108	70	69	101	105	86	111	113	115	106	133	136	1253
18.00-18.59	99	92	71	93	108	93	96	100	89	116	105	81	1143
19.00-19.59	79	62	56	51	81	72	73	75	68	83	92	82	874
20.00-20.59	54	57	45	48	58	57	59	55	67	76	55	47	678
21.00-21.59	38	35	24	44	32	28	30	49	40	33	35	30	418
22.00-22.59	19	27	21	28	45	29	46	41	27	39	31	25	378
23.00-23.59	23	24	31	24	30	15	28	27	26	30	22	21	301
Insgesamt	1158	1049	1193	1129	1278	1264	1238	1391	1381	1395	1283	1128	14887

Abweichung zum Vorjahr in + -%

Stunde	Monat												Gesamt
	Jan	Feb	Mär	Apr	Mai	Jun	Jul	Aug	Sep	Okt	Nov	Dez	
00.00-00.59	-22,73	-50,00	240,00	-61,90	23,81	-37,93	136,36	6,25	-23,81	18,18	12,50	14,29	-3,32
01.00-01.59	50,00	-45,45	116,67	-31,25	100,00	72,73	-30,77	-23,08	-28,57	62,50	33,33	-8,33	10,61
02.00-02.59	-43,75	-60,00	14,29	0,00	-58,33	0,00	-28,57	45,45	-69,23	20,00	150,00	100,00	-11,82
03.00-03.59	-28,57	28,57	40,00	-14,29	-42,86	-42,86	-36,36	-22,22	0,00	50,00	-20,00	-12,50	-11,83
04.00-04.59	14,29	-25,00	700,00	-33,33	-22,22	-60,00	-77,78	-22,22	-50,00	-14,29	75,00	0,00	-13,51
05.00-05.59	-23,08	23,08	0,00	-30,00	11,11	20,00	-38,46	-50,00	-46,15	0,00	-17,65	71,43	-7,75
06.00-06.59	-22,22	-8,00	22,73	35,00	-44,83	-11,11	-35,00	20,00	-13,51	3,33	42,31	-17,39	-4,32
07.00-07.59	5,88	-19,23	14,29	-13,64	-33,33	-8,51	-16,13	-20,63	0,00	-25,81	30,77	-30,43	-9,58
08.00-08.59	-2,86	-30,91	-5,45	17,50	-49,30	10,20	0,00	-3,92	6,35	-19,40	-6,25	-37,50	-11,71
09.00-09.59	-30,36	-36,49	53,06	-7,69	1,85	-22,97	3,51	-14,75	-6,15	1,59	3,39	-10,00	-7,14
10.00-10.59	2,13	-26,03	36,73	-10,00	-12,86	-9,68	30,61	-12,31	0,00	-3,23	17,02	-26,15	-3,52
11.00-11.59	12,73	13,33	-31,33	28,00	-1,56	57,41	8,47	38,98	-27,78	16,67	-23,21	-4,55	4,64
12.00-12.59	1,52	-13,89	12,16	-19,44	1,45	-2,60	28,79	-2,50	19,72	-3,70	-12,82	-42,42	-4,31
13.00-13.59	-16,09	-33,72	6,82	-17,24	8,75	-4,65	33,72	9,41	5,68	-26,21	-19,15	0,00	-4,93
14.00-14.59	-13,58	-30,34	-23,58	10,23	8,24	-18,35	3,75	19,80	-12,15	-7,77	-4,55	-30,70	-9,04
15.00-15.59	-9,80	-24,79	-13,82	-32,46	-7,50	-3,13	-9,68	3,97	14,50	7,52	-28,33	-21,51	-9,64
16.00-16.59	-25,60	-10,78	-27,97	13,59	-3,23	34,41	-8,04	-4,11	13,64	16,10	-20,77	1,71	-3,04
17.00-17.59	-25,00	-9,09	-20,69	7,45	-22,22	-21,10	0,00	-7,38	4,55	-7,02	-1,48	32,04	-6,56
18.00-18.59	-14,66	13,58	-12,35	8,14	-19,40	-7,00	1,05	-19,35	1,14	10,48	0,96	-29,57	-7,00
19.00-19.59	0,00	-34,74	-6,67	-27,14	-13,83	-7,69	4,29	-7,41	-11,69	0,00	-2,13	26,15	-7,61
20.00-20.59	1,89	-9,52	-8,16	-17,24	-1,69	16,33	5,36	27,91	-1,47	43,40	25,00	-17,54	3,99
21.00-21.59	-13,64	-18,60	-36,84	10,00	28,00	-9,68	0,00	32,43	-28,57	-8,33	2,94	-11,76	-6,70
22.00-22.59	-47,22	-25,00	-12,50	-9,68	28,57	11,54	24,32	7,89	-37,21	39,29	-6,06	-21,88	-5,26
23.00-23.59	-30,30	26,32	82,35	-7,69	-21,05	-62,50	-9,68	-12,90	18,18	15,38	-26,67	-12,50	-10,68
Insgesamt	-13,00	-18,56	-3,95	-5,84	-9,62	-3,88	4,12	-0,07	-2,95	1,45	-4,82	-11,88	-11,88

Anzahl der Verkehrsunfälle mit jungen Erwachsenen in Berlin nach Tagesstunden

2013 / 2012

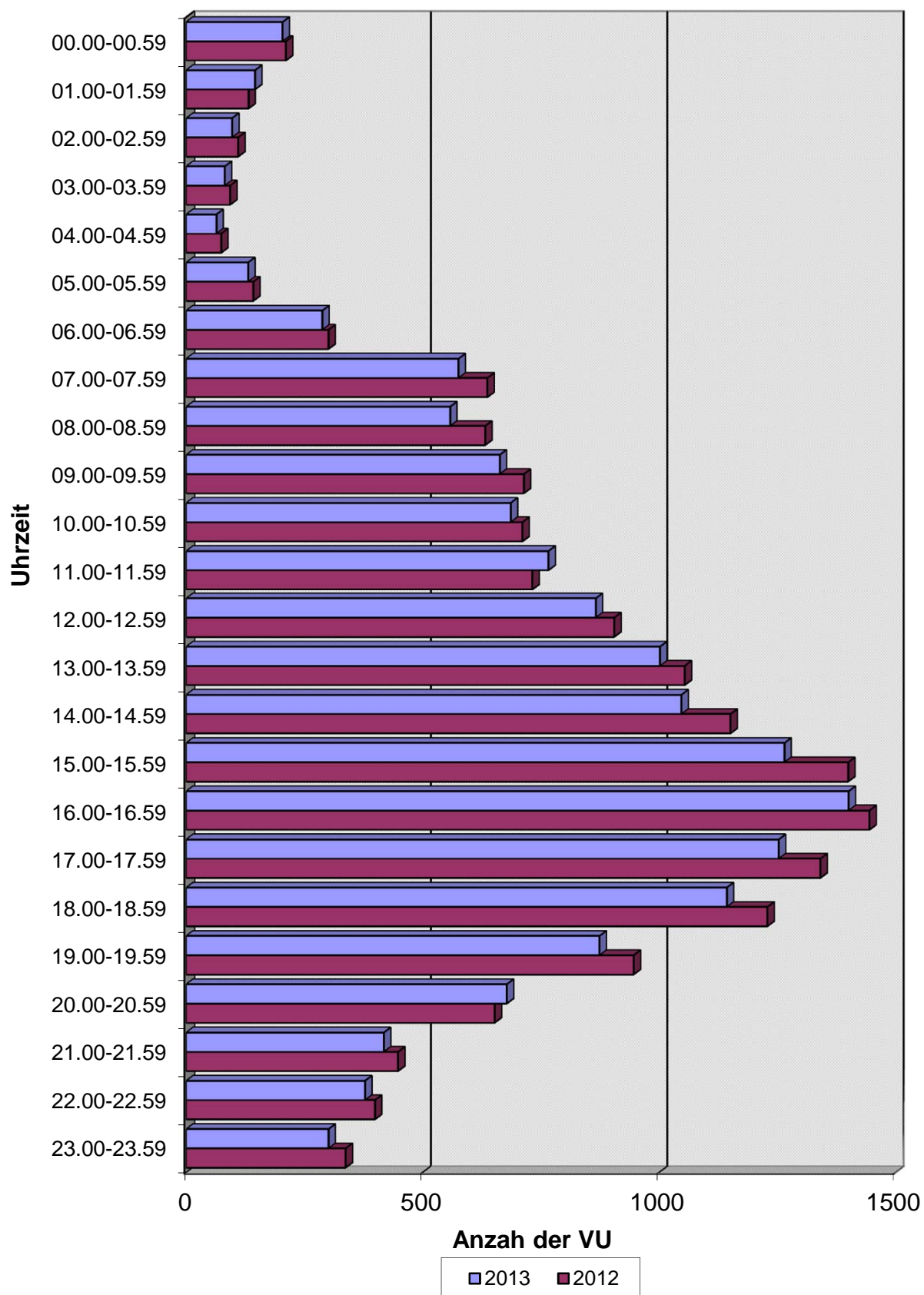

Verkehrsunfälle(VU) mit Beteiligung von jungen Erwachsenen nach Verwaltungsbezirken und Wochentagen 2013

Verwaltungsbezirke	Wochentag						
	So	Mo	Di	Mi	Do	Fr	Sa
Mitte	227	386	384	361	366	451	331
Friedrichshain-Kreuzberg	179	227	245	261	221	281	229
Pankow	62	152	184	169	155	170	105
Charlottenburg-Wilmersdorf	149	305	299	301	322	305	215
Spandau	57	123	119	128	131	137	107
Steglitz-Zehlendorf	74	143	147	139	145	157	96
Tempelhof-Schöneberg	121	269	237	231	218	263	217
Neukölln	141	242	252	219	221	255	187
Treptow-Köpenick	69	129	129	147	136	138	85
Marzahn-Hellersdorf	50	98	90	86	73	116	66
Lichtenberg	49	102	105	98	113	113	78
Reinickendorf	72	153	163	153	168	176	114
Berlin	1250	2329	2354	2293	2269	2562	1830

Abweichung zum Vorjahr in + -%

Verwaltungsbezirke	Wochentag						
	So	Mo	Di	Mi	Do	Fr	Sa
Mitte	0,44	-12,27	-6,34	-6,96	-12,44	-5,05	-6,50
Friedrichshain-Kreuzberg	18,54	-8,47	3,38	11,06	-24,32	-4,42	-6,91
Pankow	-28,74	-1,94	10,18	9,03	-25,12	-8,60	-19,23
Charlottenburg-Wilmersdorf	0,68	-4,39	10,33	11,48	-0,62	-18,23	-3,15
Spandau	-26,92	-11,51	-11,19	13,27	-4,38	-11,61	-21,32
Steglitz-Zehlendorf	13,85	-2,05	-13,53	-25,27	-1,36	-23,79	-9,43
Tempelhof-Schöneberg	-16,55	11,16	-7,42	-6,85	-24,83	-4,01	2,36
Neukölln	4,44	-3,20	20,57	17,11	-8,68	-0,78	-8,33
Treptow-Köpenick	-20,69	-1,53	-14,00	5,00	3,82	-9,21	-31,45
Marzahn-Hellersdorf	-18,03	-8,41	-5,26	8,86	-38,14	-2,52	-37,74
Lichtenberg	-7,55	-10,53	-13,93	-2,00	-3,42	-3,42	-6,02
Reinickendorf	-16,28	-4,38	14,79	1,32	1,82	-1,68	3,64
Berlin	-5,45	-4,98	-0,38	1,82	-12,33	-8,07	-9,99

Verkehrsunfälle(VU) mit Beteiligung von jungen Erwachsenen nach Verwaltungsbezirken und Wochentagen 2013

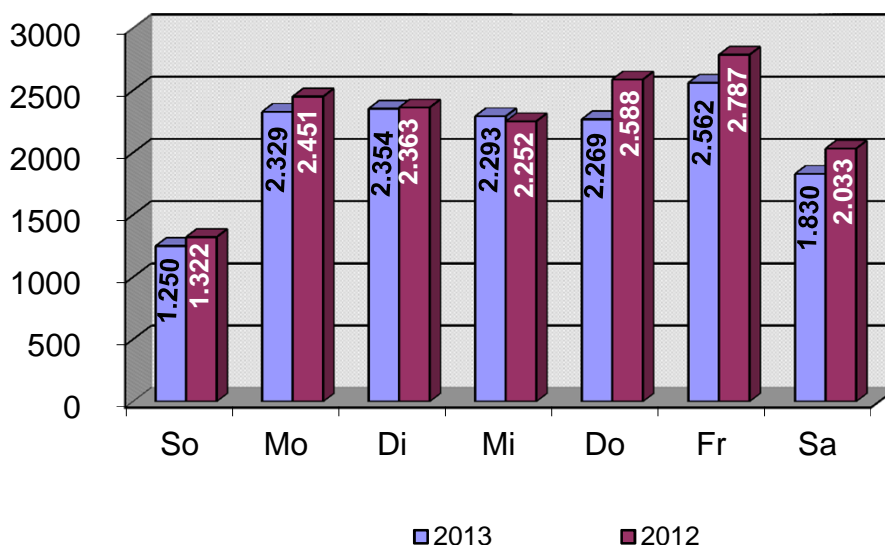

Verkehrsunfälle(VU) mit Beteiligung von jungen Erwachsenen nach Polizeiabschnitten/Direktionen und Wochentagen 2013

Polizeiabschnitte/ Direktionen	Wochentag						
	So	Mo	Di	Mi	Do	Fr	Sa
A11	35	87	88	85	95	100	67
A12	37	66	75	68	73	76	47
A13	19	50	61	57	56	50	34
A14	19	49	46	40	46	52	25
A15	17	31	40	26	26	40	28
A16	7	22	37	46	27	29	18
Direktion 1	134	305	347	322	323	347	219
A21	37	72	75	82	84	84	72
A22	53	85	101	96	103	100	62
A23	20	51	44	46	47	53	35
A24	32	86	75	74	77	76	61
A25	31	73	65	61	70	62	56
A26	33	61	58	71	72	67	36
Direktion 2	206	428	418	430	453	442	322
A31	22	31	38	33	31	33	27
A32	49	94	83	67	94	103	65
A33	33	51	44	63	63	69	41
A34	52	57	66	60	57	84	54
A35	40	82	74	73	72	87	79
A36	32	72	79	65	50	76	66
Direktion 3	228	387	384	361	367	452	332
A41	26	39	30	29	32	39	46
A42	27	69	68	60	56	70	61
A43	20	29	32	32	36	38	29
A44	46	112	97	103	101	105	79
A45	34	59	59	57	55	63	39
A46	20	55	56	49	54	56	28
A47	22	49	42	39	29	49	30
Direktion 4	195	412	384	369	363	420	312
A52	50	65	89	93	75	84	74
A53	66	81	86	91	63	124	66
A54	48	73	72	60	67	74	62
A55	50	86	86	69	76	84	63
A56	40	80	90	87	74	91	58
A51	65	82	74	80	86	77	93
Direktion 5	319	467	497	480	441	534	416
A61	15	27	46	33	25	35	27
A62	25	57	49	53	38	65	37
A63	25	41	41	33	35	51	29
A64	34	76	59	65	88	78	51
A65	38	85	79	85	78	80	48
A66	31	44	50	62	58	58	37
Direktion 6	168	330	324	331	322	367	229
Berlin	1250	2329	2354	2293	2269	2562	1830

Verkehrsunfälle(VU) mit Beteiligung von jungen Erwachsenen nach Polizeiabschnitten/Direktionen und Wochentagen

Abweichung zum Vorjahr in + -%							
Polizeiabschnitte/ Direktionen	Wochentag						
	So	Mo	Di	Mi	Do	Fr	Sa
A11	-31,37	4,82	20,55	-1,16	11,76	1,01	24,07
A12	5,71	-14,29	8,70	4,62	-8,75	-3,80	-16,07
A13	-42,42	-20,63	19,61	39,02	-23,29	-1,96	-8,11
A14	11,76	8,89	6,98	11,11	-19,30	-5,45	-41,86
A15	-22,73	29,17	2,56	-43,48	-3,70	-9,09	7,69
A16	-53,33	-12,00	5,71	43,75	-46,00	-23,68	-25,00
Direktion 1	-22,54	-3,79	11,94	5,23	-13,17	-5,19	-8,75
A21	-15,91	-22,58	-8,54	15,49	0,00	-6,67	-13,25
A22	0,00	-22,73	18,82	11,63	-8,04	-16,67	0,00
A23	-41,18	10,87	-15,38	9,52	-11,32	-18,46	-32,69
A24	-13,51	1,18	5,63	10,45	1,32	-21,65	17,31
A25	-8,82	12,31	35,42	-1,61	-4,11	-20,51	-13,85
A26	37,50	1,67	-13,43	29,09	16,13	-14,10	-18,18
Direktion 2	-8,85	-6,75	3,21	12,27	-1,52	-16,29	-10,06
A31	10,00	-6,06	0,00	-23,26	-13,89	-2,94	3,85
A32	11,36	-9,62	5,06	-12,99	-1,05	1,98	-10,96
A33	0,00	-10,53	-42,11	21,15	-10,00	16,95	5,13
A34	30,00	-3,39	-13,16	-11,76	-20,83	-3,45	-14,29
A35	-20,00	-12,77	2,78	2,82	-8,86	-6,45	2,60
A36	-17,95	-22,58	14,49	-15,58	-24,24	-24,75	-13,16
Direktion 3	0,88	-12,05	-6,34	-6,96	-12,20	-4,84	-6,21
A41	4,00	11,43	-25,00	-29,27	-25,58	-2,50	-2,13
A42	-32,50	25,45	9,68	20,00	-3,45	-5,41	29,79
A43	0,00	-39,58	-27,27	-33,33	-14,29	-28,30	16,00
A44	-9,80	14,29	-2,02	-3,74	-15,13	-3,67	6,76
A45	47,83	13,46	-4,84	-10,94	-5,17	-18,18	-7,14
A46	-9,09	14,58	-12,50	-34,67	10,20	-27,27	-28,21
A47	-24,14	-5,77	-22,22	-20,41	-57,97	-3,92	-30,23
Direktion 4	-7,14	6,19	-9,65	-14,98	-17,12	-12,68	-1,58
A52	-7,41	-4,41	34,85	32,86	-12,79	-8,70	4,23
A53	29,41	-10,99	-11,34	4,60	-39,42	19,23	-23,26
A54	23,08	-5,19	41,18	-6,25	6,35	4,23	1,64
A55	-12,28	-8,51	1,18	13,11	-1,30	-1,18	12,50
A56	14,29	6,67	26,76	45,00	-26,73	-1,09	-30,95
A51	30,00	-8,89	-2,63	0,00	-16,50	-26,67	0,00
Direktion 5	11,54	-5,66	11,43	13,74	-17,42	-2,73	-7,76
A61	-21,05	-32,50	-2,13	-15,38	-41,86	-16,67	-6,90
A62	-3,85	-5,00	2,08	26,19	-42,42	-1,52	-32,73
A63	-28,57	-12,77	-12,77	-10,81	-32,69	-3,77	-43,14
A64	0,00	2,70	-21,33	6,56	18,92	4,00	-5,56
A65	-13,64	18,06	-11,24	10,39	2,63	-11,11	-31,43
A66	-27,91	-25,42	-18,03	-1,59	5,45	-6,45	-31,48
Direktion 6	-16,42	-6,25	-11,72	3,76	-12,02	-5,41	-26,84
Berlin	-5,45	-4,98	-0,38	1,82	-12,33	-8,07	-9,99

Verkehrsunfälle(VU) mit Beteiligung von jungen Erwachsenen nach Polizeiabschnitten/Direktionen und Wochentagen 2013

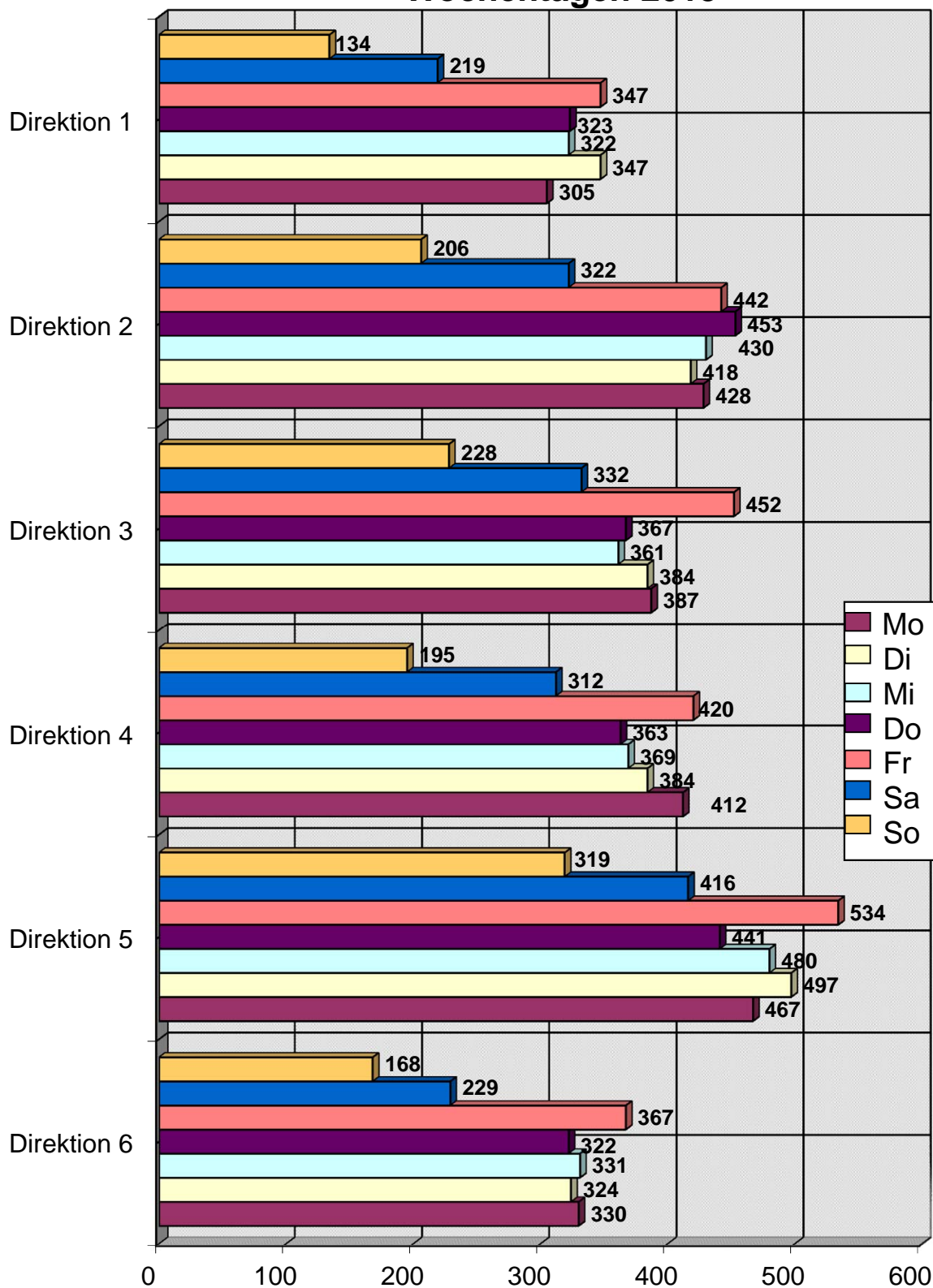

Unfallverursacher nach Altersgruppen und Verwaltungsbezirken 2013

Verwaltungsbezirke	Altersgruppe							Unbe- kannt	Gesamt
	Kinder 0 -14 Jahre	Jugendliche 15-17 Jahre	junge Erwachsene 18-24 Jahre	Erwachsene 25-44 Jahre	Erwachsene 45- 64 Jahre	Senioren > 64 Jahre			
Mitte	3	5	1621	481	384	53	78	2625	
Friedrichshain-Kreuzberg	1	0	1015	348	247	37	57	1705	
Pankow	6	3	653	180	140	36	18	1036	
Charlottenburg-Wilmersdorf	2	3	1218	301	312	86	53	1975	
Spandau	1	1	548	124	93	24	25	816	
Steglitz-Zehlendorf	7	2	621	94	123	57	22	926	
Tempelhof-Schöneberg	3	1	991	270	241	73	53	1632	
Neukölln	5	1	941	320	196	68	37	1568	
Treptow-Köpenick	2	1	587	124	109	38	16	877	
Marzahn-Hellersdorf	2	0	380	88	97	21	7	595	
Lichtenberg	1	0	421	103	98	28	31	682	
Reinickendorf	4	0	663	145	135	60	25	1032	
Berlin	37	17	9659	2578	2175	581	422	15469	

Verwaltungsbezirke	Abweichung zum Vorjahr in + - %							Unbe- kannt	Gesamt
	Kinder 0 -14 Jahre	Jugendliche 15-17 Jahre	junge Erwachsene 18-24 Jahre	Erwachsene 25-44 Jahre	Erwachsene 45- 64 Jahre	Senioren > 64 Jahre			
Mitte	50,00	150,00	-6,95	-13,33	0,79	-29,33	-11,36	-7,73	
Friedrichshain-Kreuzberg	-85,71		-4,15	-10,08	15,42	-19,57	-14,93	-4,27	
Pankow	-14,29	0,00	-10,67	2,27	-8,50	24,14	-14,29	-7,50	
Charlottenburg-Wilmersdorf	0,00	-25,00	-4,17	-9,06	13,45	2,38	-5,36	-2,37	
Spandau	0,00	0,00	-10,16	9,73	-20,51	-52,00	13,64	-10,72	
Steglitz-Zehlendorf		-33,33	-13,39	-21,01	-6,11	-3,39	10,00	-11,73	
Tempelhof-Schöneberg	-40,00	-50,00	-9,74	-2,17	1,26	-3,95	0,00	-6,64	
Neukölln	66,67	-50,00	-1,26	7,02	3,16	36,00	-21,28	1,55	
Treptow-Köpenick	-50,00	0,00	-4,86	5,98	-13,49	-17,39	-44,83	-6,70	
Marzahn-Hellersdorf	-50,00		-14,22	-26,05	18,29	-46,15	-68,18	-16,08	
Lichtenberg	-66,67		-13,55	6,19	6,52	-3,45	93,75	-6,19	
Reinickendorf	33,33		-0,45	5,84	-5,59	9,09	-10,71	0,00	
Berlin	-9,76	-22,73	-7,07	-5,43	1,54	-8,93	-10,02	-5,86	

Unfallverursacher nach Altersgruppen

2013

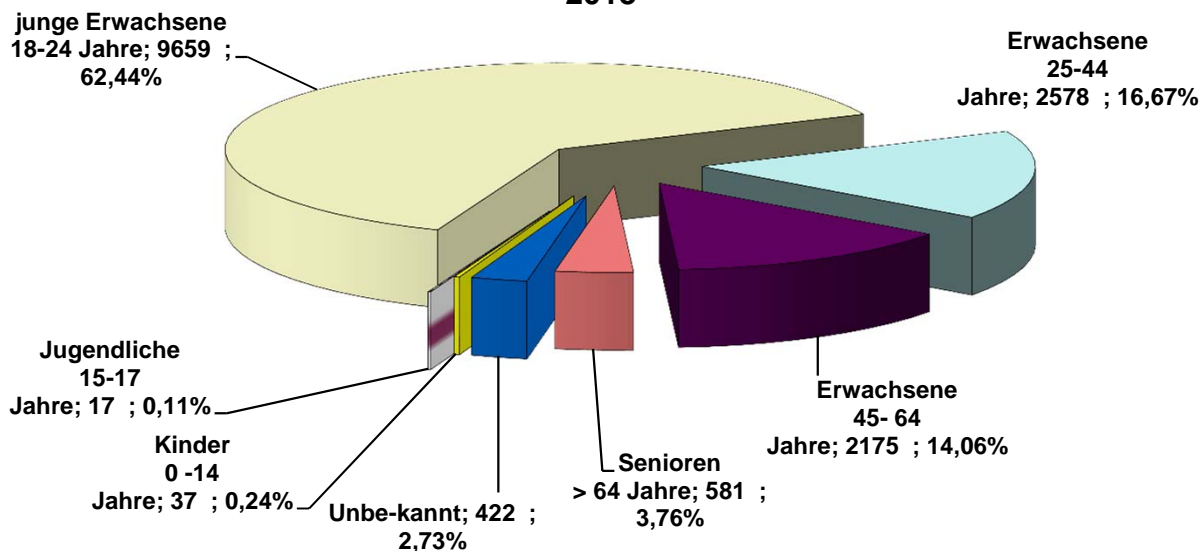

Unfallverursacher nach Altersgruppen und Polizeiabschnitten / Direktionen 2013

Polizeiabschnitte/ Direktionen	Altersgruppe							Gesamt
	Kinder 0 -14 Jahre	Jugendliche 15-17 Jahre	junge Erwachsene 18-24 Jahre	Erwachsene 25-44 Jahre	Erwachsene 45- 64 Jahre	Senioren > 64 Jahre	Unbe- kannt	
A11	0	0	359	81	76	40	15	571
A12	4	0	304	64	59	20	10	461
A13	3	1	226	47	37	19	5	338
A14	1	0	183	49	37	10	8	288
A15	0	1	120	46	41	3	1	212
A16	2	1	124	38	26	4	4	199
			0					
			0					
			0					
Direktion 1	10	3	1316	325	276	96	43	2069
A21	0	0	346	81	60	17	17	521
A22	0	1	364	100	107	29	21	622
A23	1	1	202	43	33	7	8	295
A24	0	2	311	80	77	20	12	502
A25	2	0	271	64	73	19	14	443
A26	0	0	273	57	55	18	6	409
			0					
Direktion 2	3	4	1767	425	405	110	78	2792
A31	1	1	135	41	34	2	9	223
A32	0	2	359	103	95	12	15	586
A33	1	0	243	71	50	6	11	382
A34	0	0	280	77	75	10	11	453
A35	0	1	327	103	70	10	18	529
A36	1	1	278	88	62	13	14	457
Direktion 3	3	5	1622	483	386	53	78	2630
A41	0	0	142	55	43	7	4	251
A42	1	0	271	71	54	21	11	429
A43	0	0	148	20	33	15	6	222
A44	2	1	406	115	102	28	26	680
A45	4	1	244	49	47	23	10	378
A46	3	1	228	25	43	19	6	325
A47	0	0	172	28	42	17	12	271
Direktion 4	10	3	1611	363	364	130	75	2556
A52	0	0	320	115	92	11	22	560
A53	1	0	363	121	78	7	20	590
A54	2	0	291	100	48	12	15	468
A55	1	0	295	143	67	16	11	533
A56	2	1	338	72	75	39	10	537
A51	0	0	347	116	80	20	16	579
Direktion 5	6	1	1954	667	440	105	94	3267
A61	1	0	133	33	28	10	7	212
A62	1	0	190	59	60	15	5	330
A63	1	0	190	29	37	6	2	265
A64	0	0	289	70	70	18	24	471
A65	1	0	346	74	64	19	7	511
A66	1	1	241	50	45	19	9	366
Direktion 6	5	1	1389	315	304	87	54	2155
Berlin	37	17	9659	2578	2175	581	422	15469

Unfallverursacher nach Altersgruppen und Polizeiabschnitten / Direktionen

Polizeiabschnitte/ Direktionen	Abweichung zum Vorjahr in + - %							
	Kinder 0-14 Jahre	Jugendliche 15-17 Jahre	junge Erwachsene 18-24 Jahre	Erwachsene 25-44 Jahre	Erwachsene 45-64 Jahre	Senioren > 64 Jahre	Unbe- kannt	Gesamt
A11			6,21	12,50	-10,59	33,33	-25,00	4,39
A12	300,00		-7,03	-1,54	1,72	-20,00	25,00	-4,75
A13	50,00	0,00	0,44	0,00	-31,48	58,33	-44,44	-3,43
A14	-66,67		-10,73	16,67	-19,57	42,86	60,00	-7,10
A15			-25,47	12,20	32,26	-25,00	-50,00	-11,30
A16	0,00		-13,29	-17,39	4,00	-33,33	-20,00	-12,33
Direktion 1	0,00	0,00	-5,93	3,83	-7,69	14,29	-12,24	-4,08
A21			-7,24	12,50	-16,67	-54,05	41,67	-8,27
A22			-14,95	-3,85	27,38	-3,33	10,53	-6,47
A23			-14,77	7,50	-26,67	-46,15	-20,00	-14,49
A24		-50,00	-2,20	3,90	2,67	11,11	-7,69	-0,59
A25			4,63	-34,69	12,31	5,56	16,67	-1,99
A26			2,63	7,55	7,84	0,00	-50,00	1,74
Direktion 2	0,00	-20,00	-6,06	-4,28	3,32	-17,91	0,00	-4,94
A31		0,00	-10,60	2,50	-5,56	100,00	-10,00	-6,69
A32			-3,23	-5,50	13,10	-20,00	-25,00	-2,17
A33	0,00		-2,02	-1,39	-9,09	-45,45	-38,89	-5,91
A34			-6,98	-25,24	31,58	-41,18	10,00	-7,17
A35			-0,30	-16,26	-7,89	-44,44	5,88	-6,04
A36			-18,95	-18,52	-15,07	0,00	7,69	-16,91
Direktion 3	50,00	150,00	-6,89	-12,97	1,31	-29,33	-11,36	-7,56
A41			-19,32	17,02	-6,52	-46,15	-42,86	-13,15
A42	-75,00		4,63	44,90	-12,90	90,91	-26,67	7,25
A43			-25,25	11,11	-19,51	-11,76	0,00	-21,00
A44		-50,00	-3,79	-8,00	10,87	-12,50	36,84	-1,73
A45		-50,00	-2,79	-7,55	-11,32	-4,17	25,00	-3,32
A46			-16,79	-48,98	16,22	5,56	0,00	-15,36
A47			-27,12	-48,15	10,53	-15,00	9,09	-24,72
Direktion 4	100,00	-40,00	-11,29	-8,10	-1,36	-3,70	4,17	-8,62
A52			4,23	2,68	29,58	-35,29	29,41	6,46
A53	-75,00		-7,16	-14,79	0,00	-50,00	-13,04	-9,65
A54	100,00		7,78	1,01	-5,88	-20,00	114,29	5,64
A55	0,00		-10,06	24,35	11,67	60,00	-47,62	-0,37
A56	100,00	-50,00	-1,46	-11,11	2,74	62,50	-37,50	-0,56
A51			-6,22	-15,33	17,65	25,00	-48,39	-7,06
Direktion 5	-40,00	-66,67	-2,74	-2,77	9,73	9,38	-18,26	-1,60
A61	-50,00		-23,12	-13,16	-22,22	11,11	-22,22	-20,60
A62	0,00		-19,83	-4,84	27,66	-31,82	-58,33	-13,39
A63	-66,67		-7,77	-49,12	5,71	-64,71	-80,00	-19,21
A64			-7,96	18,64	25,00	-10,00	242,86	2,39
A65	-75,00		-0,86	1,37	-7,25	-38,71	-63,16	-6,24
A66		0,00	-10,07	13,64	-21,05	26,67	-10,00	-7,34
Direktion 6	-54,55	-75,00	-10,21	-5,41	1,33	-23,68	-19,40	-9,30
Berlin	-9,76	-22,73	-7,07	-5,43	1,54	-8,93	-10,02	-5,86

Unfallverursacher nach Altersgruppen und Direktionen

2013

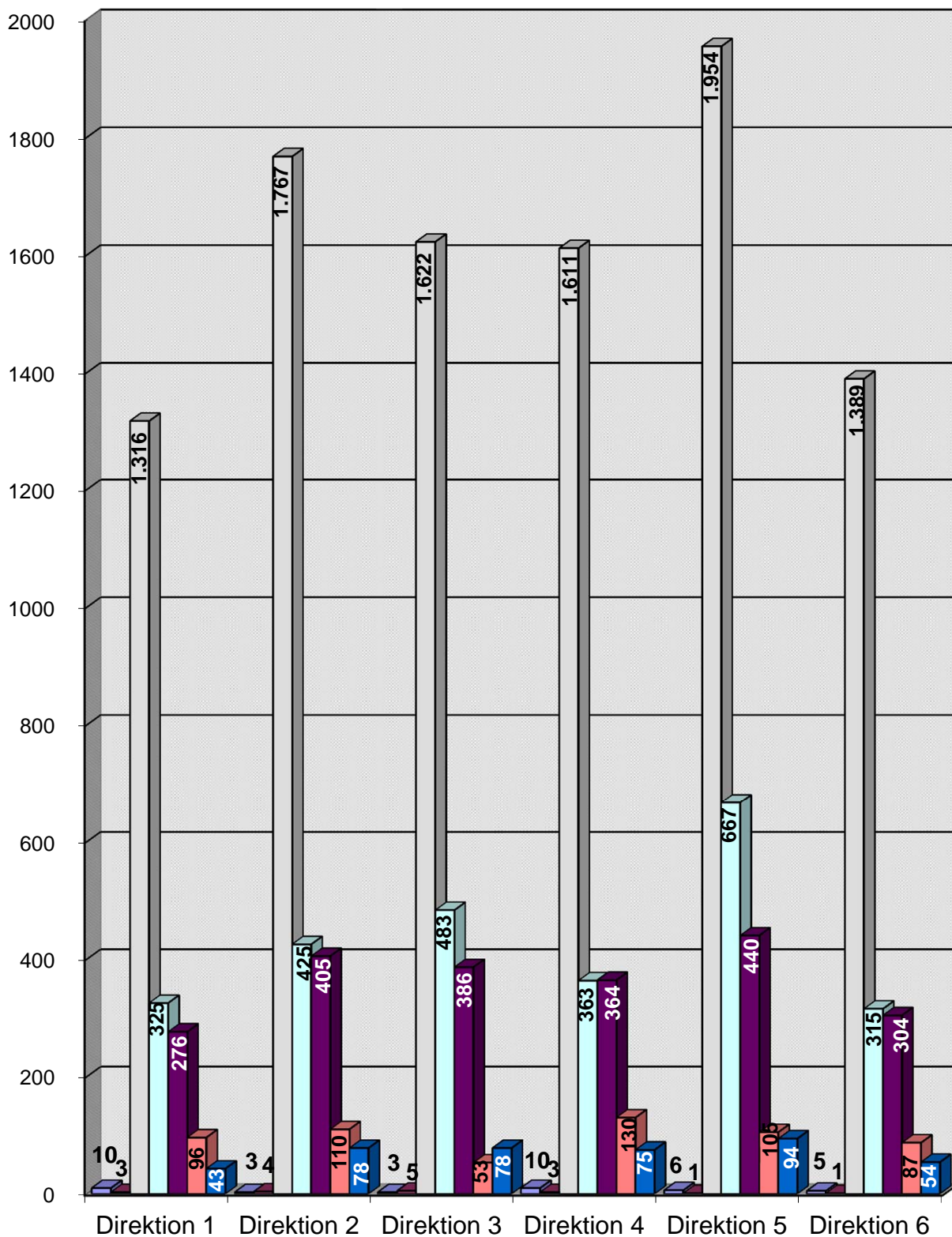

■ Kinder 0-14 Jahre
■ Jugendliche 15-17 Jahre
■ junge Erwachsene 18-24 Jahre
■ Erwachsene 25-44 Jahre
■ Erwachsene 45-64 Jahre
■ Senioren > 64 Jahre
■ Unbekannt

Unfallverursachende junge Erwachsene nach Altersgruppen und Verwaltungsbezirken 2013

Verwaltungsbezirke	Altersgruppe							
	18 Jahre	19 Jahre	20 Jahre	21 Jahre	22 Jahre	23 Jahre	24 Jahre	Gesamt
Mitte	104	177	173	246	263	308	350	1621
Friedrichshain-Kreuzberg	72	116	101	144	162	191	229	1015
Pankow	53	75	88	61	101	132	143	653
Charlottenburg-Wilmersdorf	125	126	129	184	186	252	216	1218
Spandau	60	67	75	80	93	92	81	548
Steglitz-Zehlendorf	80	107	80	74	76	103	101	621
Tempelhof-Schöneberg	114	126	115	156	164	149	167	991
Neukölln	94	110	115	128	137	177	180	941
Treptow-Köpenick	55	63	53	89	100	102	125	587
Marzahn-Hellersdorf	34	29	29	41	73	72	102	380
Lichtenberg	20	40	46	66	68	87	94	421
Reinickendorf	82	73	89	101	111	109	98	663
Berlin	893	1109	1093	1370	1534	1774	1886	9659

Verwaltungsbezirke	Abweichung zum Vorjahr in %							
	18 Jahre	19 Jahre	20 Jahre	21 Jahre	22 Jahre	23 Jahre	24 Jahre	Gesamt
Mitte	-23,53	-5,35	-18,78	-8,21	-8,68	-4,64	7,03	-6,95
Friedrichshain-Kreuzberg	-14,29	-3,33	-10,62	-2,70	-3,57	-8,61	5,53	-4,15
Pankow	8,16	5,63	22,22	-46,02	-15,83	-8,33	-11,73	-10,67
Charlottenburg-Wilmersdorf	7,76	-17,11	-22,75	12,20	-5,58	-1,56	-1,37	-4,17
Spandau	-22,08	-2,90	-12,79	-10,11	8,14	-8,91	-20,59	-10,16
Steglitz-Zehlendorf	-19,19	0,94	-19,19	-28,85	-14,61	-13,45	0,00	-13,39
Tempelhof-Schöneberg	0,00	-13,10	-12,88	-2,50	-4,65	-21,58	-9,73	-9,74
Neukölln	-19,66	-4,35	-2,54	-16,88	-4,86	27,34	8,43	-1,26
Treptow-Köpenick	14,58	14,55	-29,33	-2,20	-15,25	-15,70	14,68	-4,86
Marzahn-Hellersdorf	36,00	-14,71	-39,58	-32,79	-17,05	-25,77	13,33	-14,22
Lichtenberg	-35,48	-13,04	-8,00	-9,59	-10,53	-4,40	-21,67	-13,55
Reinickendorf	-5,75	-22,34	23,61	16,09	-4,31	13,54	-14,04	-0,45
Berlin	-9,16	-7,12	-12,21	-9,39	-7,70	-5,94	-1,36	-7,07

Unfallverursachende junge Erwachsene nach Altersgruppen 2013

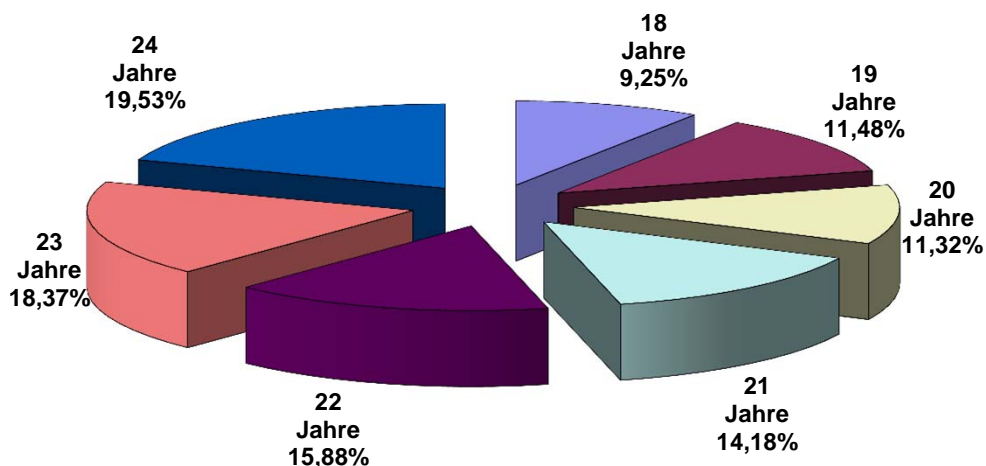

Unfallverursachende junge Erwachsene nach Altersgruppen und Polizeiabschnitten / Direktionen 2013

Polizeiabschnitte/ Direktionen	Altersgruppe							Gesamt
	18 Jahre	19 Jahre	20 Jahre	21 Jahre	22 Jahre	23 Jahre	24 Jahre	
A11	37	37	49	64	55	63	54	359
A12	45	36	40	37	56	46	44	304
A13	21	31	26	19	35	43	51	226
A14	13	16	36	17	29	30	42	183
A15	11	16	8	10	22	31	22	120
A16	8	12	18	15	15	28	28	124
Direktion 1	135	148	177	162	212	241	241	1316
A21	31	37	52	55	62	63	46	346
A22	41	36	32	53	58	81	63	364
A23	29	30	23	25	31	29	35	202
A24	31	45	33	49	42	57	54	311
A25	24	22	31	42	46	54	52	271
A26	29	24	33	40	40	60	47	273
Direktion 2	185	194	204	264	279	344	297	1767
A31	6	18	10	13	30	29	29	135
A32	19	44	40	45	49	69	93	359
A33	20	22	22	46	39	46	48	243
A34	18	26	33	47	44	50	62	280
A35	24	32	34	53	54	61	69	327
A36	17	35	34	42	47	53	50	278
Direktion 3	104	177	173	246	263	308	351	1622
A41	19	15	13	18	33	24	20	142
A42	34	38	35	44	39	42	39	271
A43	26	30	18	18	16	27	13	148
A44	35	45	42	61	73	64	86	406
A45	24	39	35	29	32	41	44	244
A46	30	37	27	27	28	35	44	228
A47	26	28	25	33	19	19	22	172
Direktion 4	194	232	195	230	240	252	268	1611
A52	25	39	35	47	53	65	56	320
A53	28	53	40	57	53	57	75	363
A54	22	23	31	47	52	60	56	291
A55	31	39	34	37	43	56	55	295
A56	40	46	46	40	37	60	69	338
A51	20	26	30	44	61	70	96	347
Direktion 5	166	226	216	272	299	368	407	1954
A61	8	14	16	19	20	27	29	133
A62	14	18	10	25	36	36	51	190
A63	20	11	19	16	37	36	51	190
A64	12	26	30	47	48	60	66	289
A65	29	35	34	59	54	63	72	346
A66	26	28	19	30	46	39	53	241
Direktion 6	109	132	128	196	241	261	322	1389
Berlin	893	1109	1093	1370	1534	1774	1886	9659

Unfallverursachende junge Erwachsene nach Altersgruppen und Polizeiabschnitten / Direktionen 2013

Polizeiabschnitte/ Direktionen	Abweichung zum Vorjahr in %							Gesamt
	18 Jahre	19 Jahre	20 Jahre	21 Jahre	22 Jahre	23 Jahre	24 Jahre	
A11	-5,13	-13,95	36,11	48,84	-9,84	16,67	-12,90	6,21
A12	-6,25	-28,00	11,11	-15,91	1,82	9,52	-15,38	-7,03
A13	5,00	6,90	18,18	-42,42	-2,78	4,88	15,91	0,44
A14	-23,53	-11,11	33,33	-57,50	-3,33	-16,67	13,51	-10,73
A15	10,00	33,33	-27,27	-52,38	15,79	-18,42	-56,00	-25,47
A16	300,00	-7,69	50,00	-21,05	-58,33	-6,67	-9,68	-13,29
Direktion 1	-0,74	-10,30	22,92	-19,00	-10,55	0,00	-12,68	-5,93
A21	-24,39	-2,63	-1,89	-1,79	5,08	0,00	-26,98	-7,24
A22	13,89	-32,08	-31,91	-5,36	-22,67	-4,71	-17,11	-14,95
A23	-19,44	-3,23	-30,30	-24,24	14,81	-23,68	-10,26	-14,77
A24	-8,82	4,65	-13,16	11,36	-4,55	-13,64	10,20	-2,20
A25	20,00	-18,52	3,33	10,53	24,32	-10,00	10,64	4,63
A26	16,00	-17,24	-36,54	53,85	-2,44	33,33	-2,08	2,63
Direktion 2	-3,65	-12,22	-19,37	4,35	-1,41	-3,64	-7,76	-6,06
A31	-45,45	5,88	-33,33	-23,53	25,00	-12,12	-14,71	-10,60
A32	0,00	7,32	-14,89	-15,09	-14,04	-9,21	19,23	-3,23
A33	17,65	-31,25	-21,43	48,39	-15,22	-9,80	11,63	-2,02
A34	-33,33	-16,13	3,13	-12,96	0,00	4,17	-4,62	-6,98
A35	-17,24	-11,11	-19,05	-5,36	-3,57	22,00	16,95	-0,30
A36	-48,48	16,67	-30,61	-27,59	-22,95	-18,46	6,38	-18,95
Direktion 3	-23,53	-5,35	-18,78	-8,55	-8,68	-4,64	7,67	-6,89
A41	-5,00	-25,00	-43,48	-14,29	6,45	-20,00	-35,48	-19,32
A42	30,77	26,67	12,90	18,92	-11,36	-6,67	-15,22	4,63
A43	-27,78	3,45	-30,77	-30,77	-42,86	-3,57	-48,00	-25,25
A44	-10,26	-16,67	-20,75	-11,59	17,74	-17,95	28,36	-3,79
A45	-22,58	11,43	0,00	-3,33	-11,11	2,50	0,00	-2,79
A46	-14,29	-13,95	-28,95	-43,75	12,00	-32,69	33,33	-16,79
A47	-7,14	-28,21	0,00	0,00	-47,22	-47,22	-43,59	-27,12
Direktion 4	-9,77	-7,20	-15,58	-12,88	-8,40	-18,45	-5,96	-11,29
A52	4,17	-17,02	-5,41	14,63	29,27	20,37	-11,11	4,23
A53	-33,33	23,26	14,29	5,56	-19,70	-32,14	11,94	-7,16
A54	10,00	-32,35	10,71	-7,84	1,96	50,00	21,74	7,78
A55	-20,51	21,88	-24,44	-30,19	4,88	3,70	-14,06	-10,06
A56	-27,27	-4,17	2,22	-18,37	-27,45	36,36	35,29	-1,46
A57	0,00	-18,75	-26,83	-16,98	1,67	-1,41	3,23	-6,22
Direktion 5	-17,00	-4,24	-6,49	-9,63	-3,55	6,05	5,99	-2,74
A61	-50,00	-12,50	-20,00	-29,63	-16,67	-18,18	-21,62	-23,12
A62	40,00	-14,29	-64,29	-16,67	-30,77	-33,33	21,43	-19,83
A63	33,33	-15,38	-5,00	-48,39	2,78	-16,28	6,25	-7,77
A64	-20,00	-13,33	0,00	2,17	-7,69	3,45	-20,48	-7,96
A65	-6,45	25,00	-22,73	25,53	-20,59	-3,08	9,09	-0,86
A66	52,94	3,70	-38,71	-31,82	-8,00	-30,36	23,26	-10,07
Direktion 6	4,81	-2,22	-26,01	-12,89	-14,54	-15,53	0,94	-10,21
Berlin	-9,16	-7,12	-12,21	-9,39	-7,70	-5,94	-1,36	-7,07

Unfallverursachende junge Erwachsene nach Altersgruppen und Verkehrsbeteiligungsart 2013

Altersgruppen der jungen Erwachsenen	Verkehrsbeteiligungsart						Gesamt
	Pkw	Lkw	motorisierte Zweiräder	Fußgänger	Radfahrer	Sonstige*	
18 Jahre	767	27	45	11	40	3	893
19 Jahre	938	59	46	13	48	5	1109
20 Jahre	906	79	44	14	43	7	1093
21 Jahre	1119	114	46	29	51	11	1370
22 Jahre	1220	149	61	16	65	23	1534
23 Jahre	1393	208	51	18	82	22	1774
24 Jahre	1470	231	48	22	82	33	1886
junge Erwachsene	7813	867	341	123	411	104	9659
Altersgruppen der jungen Erwachsenen	Abweichung zum Vorjahr in + - %						Gesamt
	Pkw	Lkw	motorisierte Zweiräder	Fußgänger	Radfahrer	Sonstige*	
18 Jahre	-10,61	58,82	12,50	-52,17	-9,09	-99,69	-9,16
19 Jahre	-6,85	15,69	-14,81	-53,57	0,00	-99,58	-7,12
20 Jahre	-12,46	14,49	-33,33	-26,32	-14,00	-99,44	-12,21
21 Jahre	-10,62	-4,20	-6,12	38,10	-13,56	-99,27	-9,39
22 Jahre	-8,41	-2,61	17,31	-30,43	-21,69	-98,62	-7,70
23 Jahre	-5,43	4,52	-12,07	0,00	-16,33	-98,83	-5,94
24 Jahre	-0,14	-6,85	-4,00	4,76	6,49	-98,27	-1,36
junge Erwachsene	-7,31	1,29	-7,59	-19,61	-10,46	-99,00	-7,07

Unfallverursachende junge Erwachsene 2013

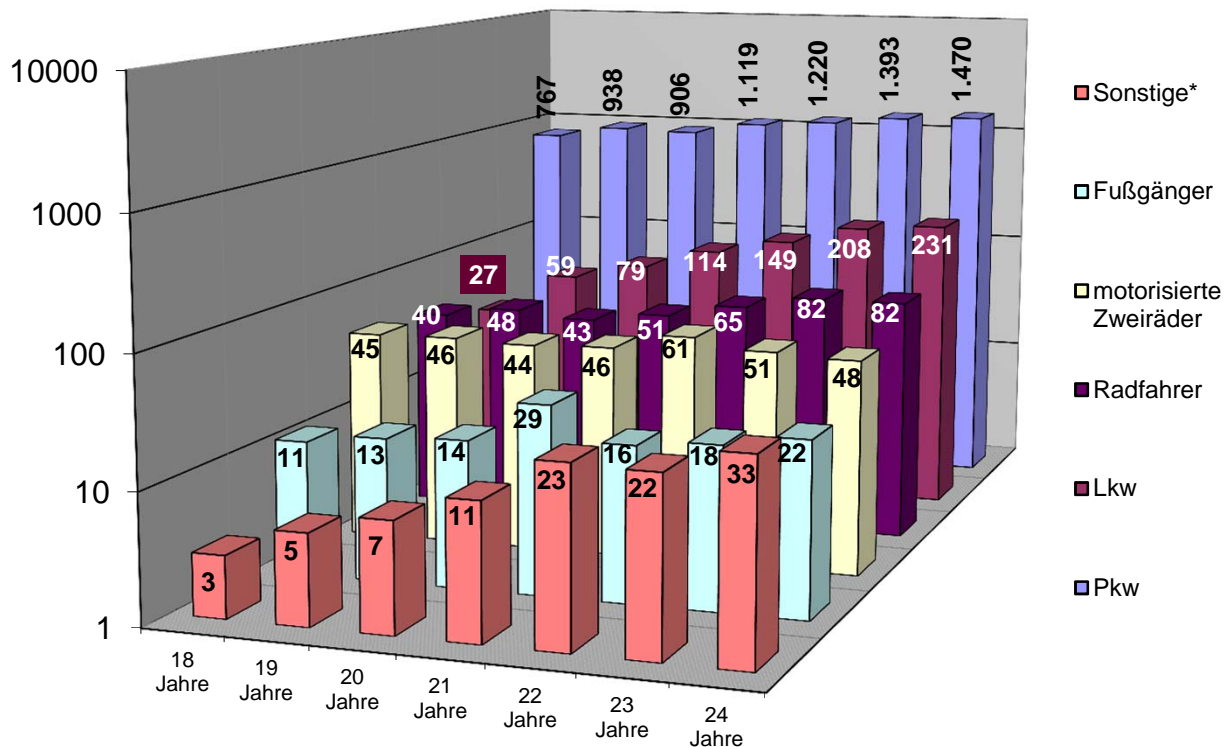

*Sonstige: alle nicht aufgeführten Beteiligungsarten

Unfallverursachende männliche junge Erwachsene nach Altersgruppen und Verkehrsbeteiligungsart 2013

Altersgruppen der jungen Erwachsenen	Verkehrsbeteiligungsart						Gesamt
	Pkw	Lkw	motorisierte Zweiräder	Fußgänger	Radfahrer	Sonstige*	
18 Jahre	539	26	41	8	27	2	643
19 Jahre	628	55	38	6	33	5	765
20 Jahre	608	74	39	7	34	6	768
21 Jahre	761	106	42	15	33	9	966
22 Jahre	828	138	52	9	37	17	1081
23 Jahre	895	195	39	8	54	19	1210
24 Jahre	962	209	42	9	49	26	1297
junge Erwachsene	5221	803	293	62	267	84	6730

Unfallverursachende weibliche junge Erwachsene nach Altersgruppen und Verkehrsbeteiligungsart 2013

Altersgruppen der jungen Erwachsenen	Verkehrsbeteiligungsart						Gesamt
	Pkw	Lkw	motorisierte Zweiräder	Fußgänger	Radfahrer	Sonstige*	
18 Jahre	228	1	4	3	13	1	250
19 Jahre	310	4	8	7	15	0	344
20 Jahre	298	5	5	7	9	1	325
21 Jahre	358	8	4	14	18	2	404
22 Jahre	392	11	9	7	28	6	453
23 Jahre	498	13	12	10	28	3	564
24 Jahre	508	22	6	13	33	7	589
junge Erwachsene	2592	64	48	61	144	20	2929

Unfallverursachende junge Erwachsene nach Altersgruppen und Geschlecht in Berlin 2013

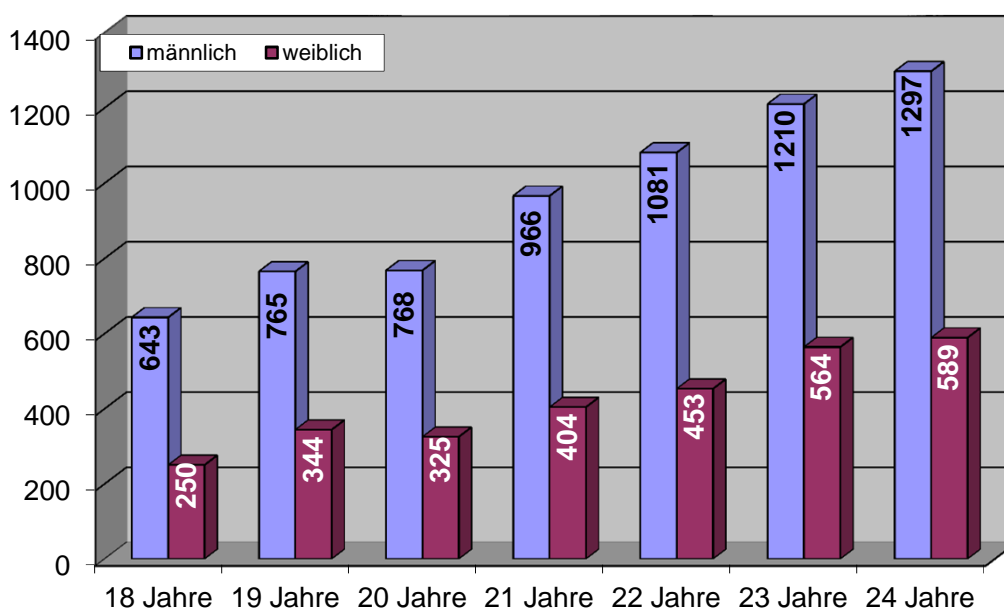

*Sonstige: alle nicht aufgeführten Beteiligungsarten

Unfallverursachende junge Erwachsene nach Verkehrsbeteiligungsart und Geschlecht in Berlin

2013

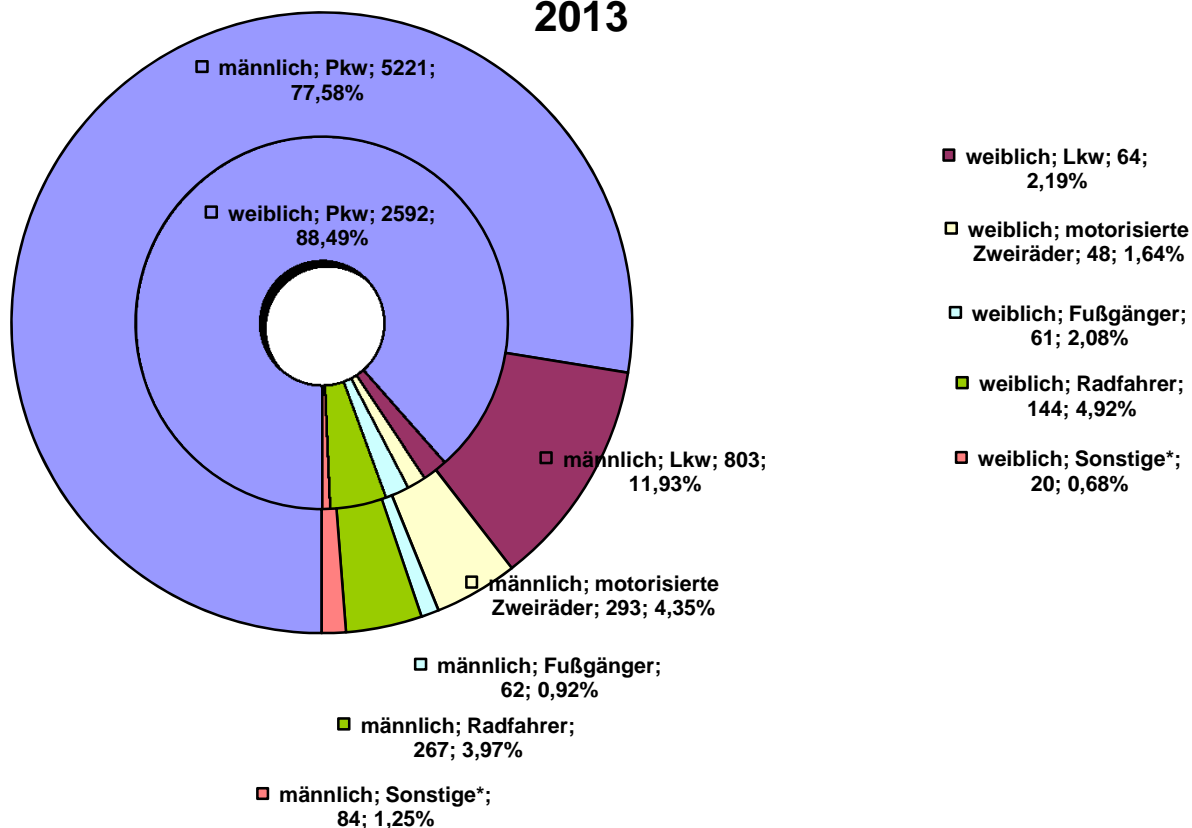

Unfallverursachende junger Erwachsener als Pkw-Führer in Berlin

2013

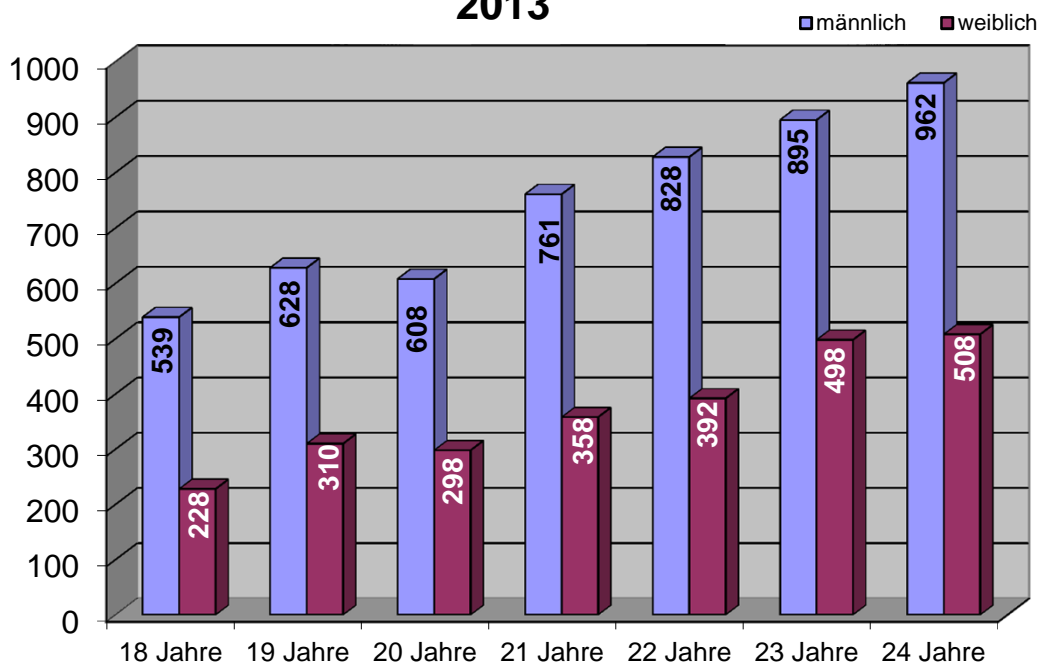

Ausgewählte Unfallursachen der jungen Erwachsenen nach Verkehrsbeteiligungsart 2013

Unfallursachen**	Verkehrsbeteiligungsart						
	Pkw	Lkw	motorisierte Zweiräder	Fußgänger	Radfahrer	Sonstige*	Gesamt
Alkoholeinfluß (01)	136	6	6	1	20	0	169
Fahrbahnbenutzung (10)	26	3	7		109	1	146
Nicht angepaßte Geschwindigkeit (13)	386	10	91		28	6	521
Ungenügender Sicherheitsabstand (14)	3462	502	152		93	56	4265
Fahrstreifenwechsel (26)	1146	115	19		6	5	1291
Vorfahrt nicht gewährt (27,28)	472	20	7		27	0	526
Nichtbeachten der Regelung (31)	101	3	5		23	0	132
Fehler beim Abbiegen (35)	875	120	23		26	12	1056
Einfahren in den Fließverkehr (37)	557	33	11		53	6	660
Falsches Verhalten gegenüber Fußgängern (38-42)	71	11	2		26	1	111
Falsches Verhalten der Fußgänger beim Überschreiten der Fahrbahn							
- LZA / VP-Regelung (60)				23			
- auf Fußgängerüberwegen (61)				0			
- Nähe LZA-Furt / F.-Überweg (62)				11			
- plötzliches Hervortreten (63)				7			
- Fahrzeugverkehr mißachtet (64)				77			
- sonstiges Fehlverhalten (65)				3			
Andere Fehler der Fußgänger (69)				4			

Unfallursachen**	Abweichung zum Vorjahr in + - %						
	Pkw	Lkw	motorisierte Zweiräder	Fußgänger	Radfahrer	Sonstige*	Gesamt
Alkoholeinfluß (01)	-10,53	200,00	-25,00	-92,31	-4,76		-14,65
Fahrbahnbenutzung (10)	-3,70	-50,00	-22,22		-18,05	-66,67	-17,98
Nicht angepaßte Geschwindigkeit (13)	-26,76	-56,52	-6,19		12,00	20,00	-23,04
Ungenügender Sicherheitsabstand (14)	-8,41	11,31	-11,11		-7,00	-24,32	-6,80
Fahrstreifenwechsel (26)	3,52	1,77	5,56		-25,00	-44,44	2,87
Vorfahrt nicht gewährt (27,28)	-15,26	-20,00	-30,00		3,85		-15,30
Nichtbeachten der Regelung (31)	13,48	-40,00	0,00		-20,69		3,13
Fehler beim Abbiegen (35)	-6,42	15,38	-20,69		-7,14	-53,85	-5,88
Einfahren in den Fließverkehr (37)	-6,07	-17,50	120,00		-27,40	50,00	-7,69
Falsches Verhalten gegenüber Fußgängern (38-42)	24,56	22,22	100,00		-21,21	0,00	9,90
Falsches Verhalten der Fußgänger beim Überschreiten der Fahrbahn							
- LZA / VP-Regelung (60)				-54,00			
- auf Fußgängerüberwegen (61)							
- Nähe LZA-Furt / F.-Überweg (62)				22,22			
- plötzliches Hervortreten (63)				-63,16			
- Fahrzeugverkehr mißachtet (64)				1,32			
- sonstiges Fehlverhalten (65)							
Andere Fehler der Fußgänger (69)				-55,56			

* Sonstige: alle nicht aufgeführten Beteiligungsarten

** Mehrfachnennung möglich

Ausgewählte Unfallursachen junger Erwachsener

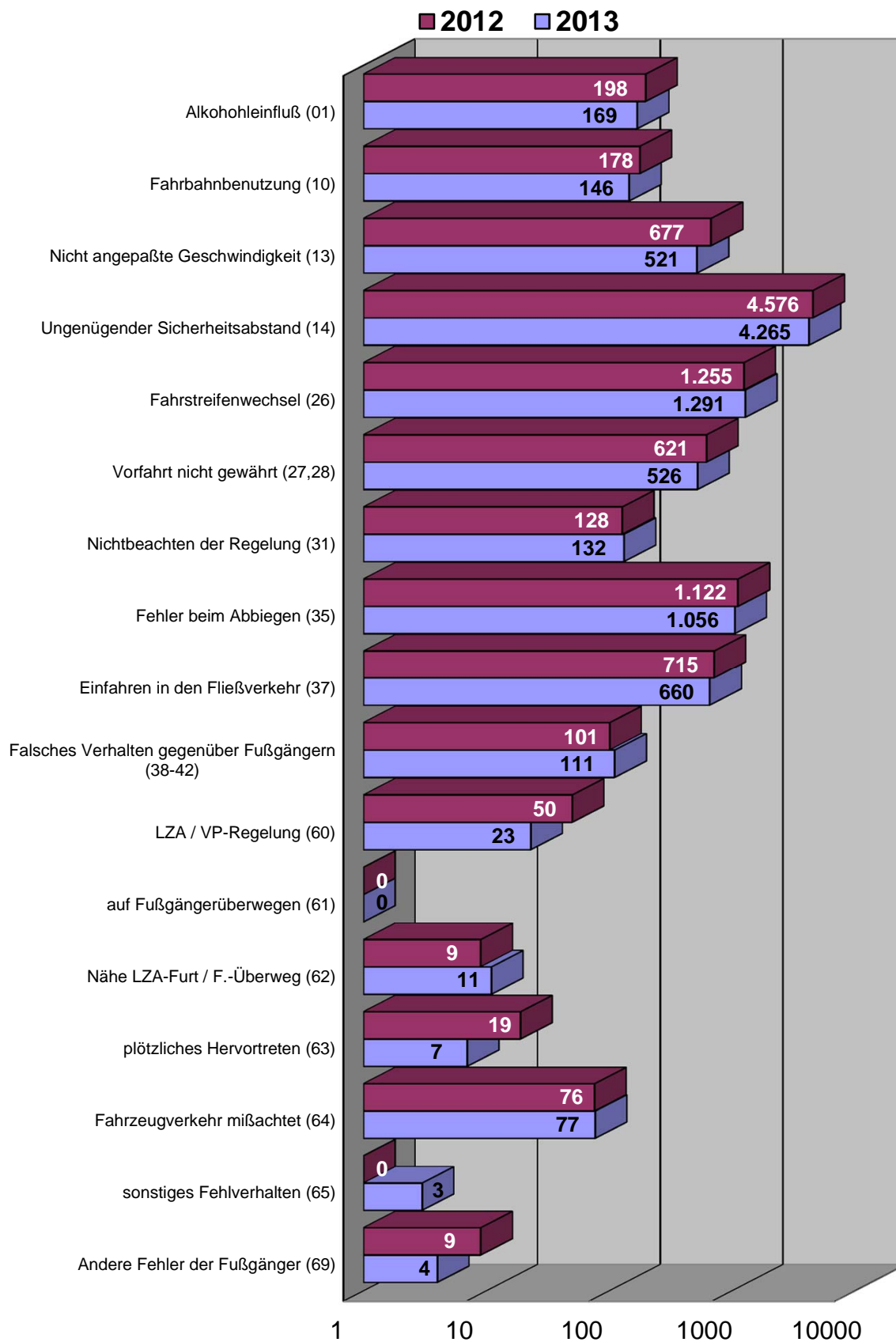

* Sonstige: alle nicht aufgeführten Beteiligungsarten

** Mehrfachnennung möglich

Ausgewählte Unfallursachen männlicher junger Erwachsener nach Verkehrsbeteiligungsart 2013

Unfallursachen**	Verkehrsbeteiligungsart						Gesamt
	Pkw	Lkw	motorisierte Zweiräder	Fußgänger	Radfahrer	Sonstige*	
Alkoholeinfluß (01)	117	6	5	1	17	0	146
Fahrbahnbenutzung (10)	21	3	6		69	1	100
Nicht angepaßte Geschwindigkeit (13)	324	10	77		18	5	434
Ungenügender Sicherheitsabstand (14)	2280	454	130		69	45	2978
Fahrstreifenwechsel (26)	780	109	17		3	4	913
Vorfahrt nicht gewährt (27,28)	275	20	6		17	0	318
Nichtbeachten der Regelung (31)	69	3	5		13	0	90
Fehler beim Abbiegen (35)	598	110	19		16	11	754
Einfahren in den Fließverkehr (37)	343	30	10		30	5	418
Falsches Verhalten gegenüber Fußgängern (38-42)	53	10	2		21	1	87
Falsches Verhalten der Fußgänger beim Überschreiten der Fahrbahn							
- LZA / VP-Regelung (60)				10			
- auf Fußgängerüberwegen (61)				0			
- Nähe LZA-Furt / F.-Überweg (62)				4			
- plötzliches Hervortreten (63)				3			
- Fahrzeugverkehr mißachtet (64)				42			
- sonstiges Fehlverhalten (65)				1			
Andere Fehler der Fußgänger (69)				2			

Unfallursachen**	Abweichung zum Vorjahr in + - %						Gesamt
	Pkw	Lkw	motorisierte Zweiräder	Fußgänger	Radfahrer	Sonstige*	
Alkoholeinfluß (01)	-12,03	200,00	-37,50	-90,00	-5,56		-15,61
Fahrbahnbenutzung (10)	-12,50	-50,00	-33,33		-22,47	-66,67	-23,66
Nicht angepaßte Geschwindigkeit (13)	-21,74	-52,38	4,05		28,57	25,00	-17,65
Ungenügender Sicherheitsabstand (14)	-6,98	9,13	-5,80		4,55	-30,77	-5,04
Fahrstreifenwechsel (26)	6,12	0,00	13,33		0,00	-55,56	4,82
Vorfahrt nicht gewährt (27,28)	-21,65	-20,00	-14,29		88,89		-19,49
Nichtbeachten der Regelung (31)	4,55	-40,00	25,00		-7,14		1,12
Fehler beim Abbiegen (35)	1,70	15,79	-9,52		77,78	-56,00	2,17
Einfahren in den Fließverkehr (37)	-12,05	-21,05	100,00		-37,50	25,00	-13,81
Falsches Verhalten gegenüber Fußgängern (38-42)	43,24	25,00	100,00		-4,55	0,00	26,09
Falsches Verhalten der Fußgänger beim Überschreiten der Fahrbahn							
- LZA / VP-Regelung (60)				-66,67			
- auf Fußgängerüberwegen (61)							
- Nähe LZA-Furt / F.-Überweg (62)				0,00			
- plötzliches Hervortreten (63)				-50,00			
- Fahrzeugverkehr mißachtet (64)				7,69			
- sonstiges Fehlverhalten (65)							
Andere Fehler der Fußgänger (69)				-50,00			

* Sonstige: alle nicht aufgeführten Beteiligungsarten

** Mehrfachnennung möglich

Ausgewählte Unfallursachen weiblicher junger Erwachsener nach Verkehrsbeteiligungsart 2013

Unfallursachen**	Verkehrsbeteiligungsart						
	Pkw	Lkw	motorisierte Zweiräder	Fußgänger	Radfahrer	Sonstige*	Gesamt
Alkoholeinfluß (01)	19	0	1	0	3	0	23
Fahrbahnbenutzung (10)	5	0	1		40	0	46
Nicht angepaßte Geschwindigkeit (13)	62	0	14		10	1	87
Ungenügender Sicherheitsabstand (14)	1182	48	22		24	11	1287
Fahrstreifenwechsel (26)	366	6	2		3	1	378
Vorfahrt nicht gewährt (27,28)	197	0	1		10	0	208
Nichtbeachten der Regelung (31)	32	0	0		10	0	42
Fehler beim Abbiegen (35)	277	10	4		10	1	302
Einfahren in den Fließverkehr (37)	214	3	1		23	1	242
Falsches Verhalten gegenüber Fußgängern (38-42)	18	1	0		5	0	24
Falsches Verhalten der Fußgänger beim Überschreiten der Fahrbahn							
- LZA / VP-Regelung (60)				13			
- auf Fußgängerüberwegen (61)				0			
- Nähe LZA-Furt / F.-Überweg (62)				7			
- plötzliches Hervortreten (63)				4			
- Fahrzeugverkehr mißachtet (64)				35			
- sonstiges Fehlverhalten (65)				2			
Andere Fehler der Fußgänger (69)				2			

Unfallursachen**	Abweichung zum Vorjahr in + - %						
	Pkw	Lkw	motorisierte Zweiräder	Fußgänger	Radfahrer	Sonstige*	Gesamt
Alkoholeinfluß (01)	0,00				0,00		-8,00
Fahrbahnbenutzung (10)	66,67				-9,09		-2,13
Nicht angepaßte Geschwindigkeit (13)	-45,13		-39,13		-9,09	0,00	-42,00
Ungenügender Sicherheitsabstand (14)	-10,93	37,14	-33,33		-29,41	22,22	-10,50
Fahrstreifenwechsel (26)	-1,61	50,00	-33,33		-40,00		-1,56
Vorfahrt nicht gewährt (27,28)	-4,37		-66,67		-41,18		-7,96
Nichtbeachten der Regelung (31)	39,13				-33,33		7,69
Fehler beim Abbiegen (35)	-20,17	11,11	-50,00		-47,37	0,00	-21,35
Einfahren in den Fließverkehr (37)	5,42	50,00			-8,00		5,22
Falsches Verhalten gegenüber Fußgängern (38-42)	-10,00	0,00			-54,55		-25,00
Falsches Verhalten der Fußgänger beim Überschreiten der Fahrbahn							
- LZA / VP-Regelung (60)				-35,00			
- auf Fußgängerüberwegen (61)							
- Nähe LZA-Furt / F.-Überweg (62)				40,00			
- plötzliches Hervortreten (63)				-69,23			
- Fahrzeugverkehr mißachtet (64)				-5,41			
- sonstiges Fehlverhalten (65)							
Andere Fehler der Fußgänger (69)				-60,00			

* Sonstige: alle nicht aufgeführten Beteiligungsarten

** Mehrfachnennung möglich

Ausgewählte Unfallursachen junger Erwachsener nach Geschlecht 2013

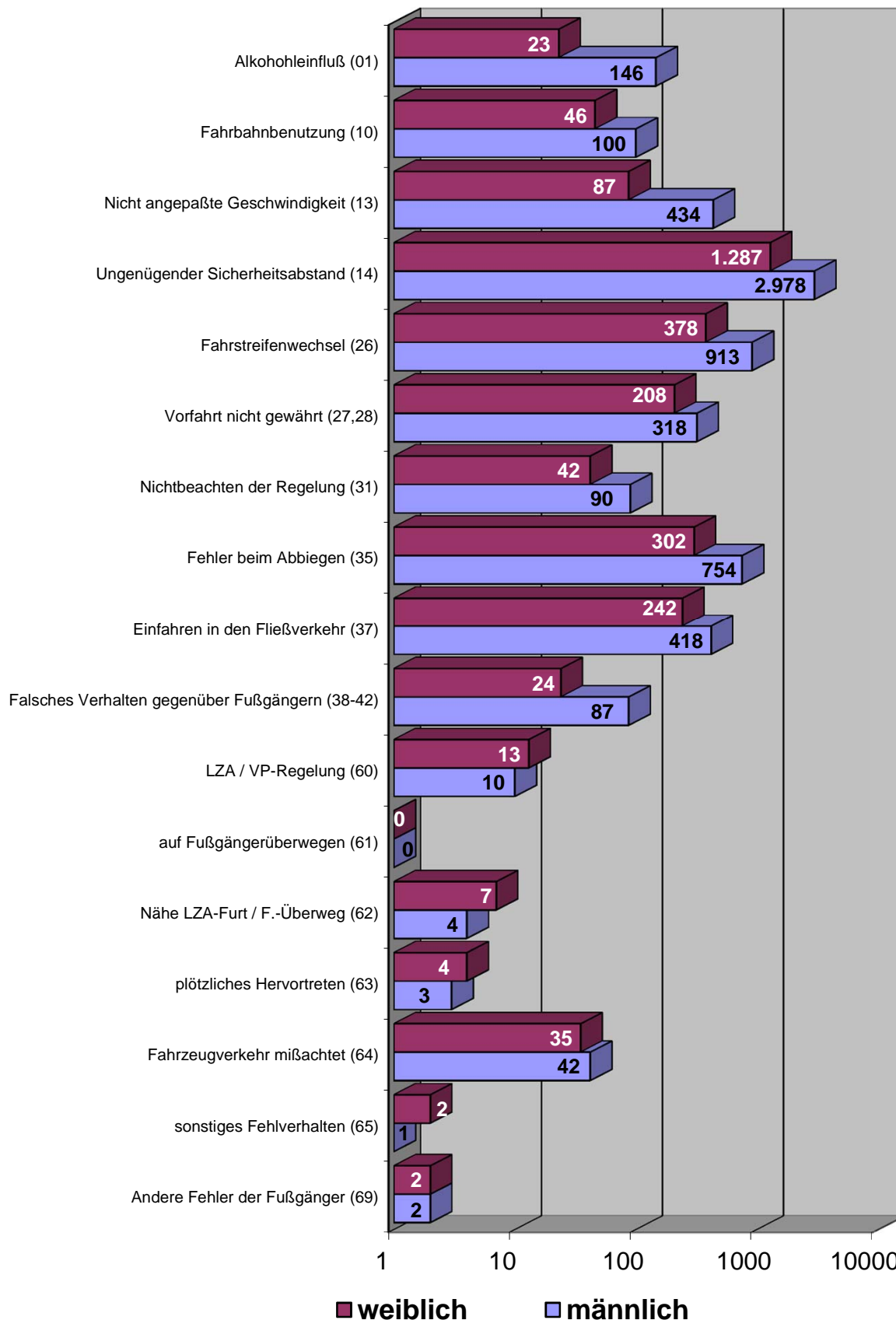

* Sonstige: alle nicht aufgeführten Beteiligungsarten

** Mehrfachnennung möglich

Übersicht der von jungen Erwachsenen verursachten Verkehrsunfälle in Berlin 2013

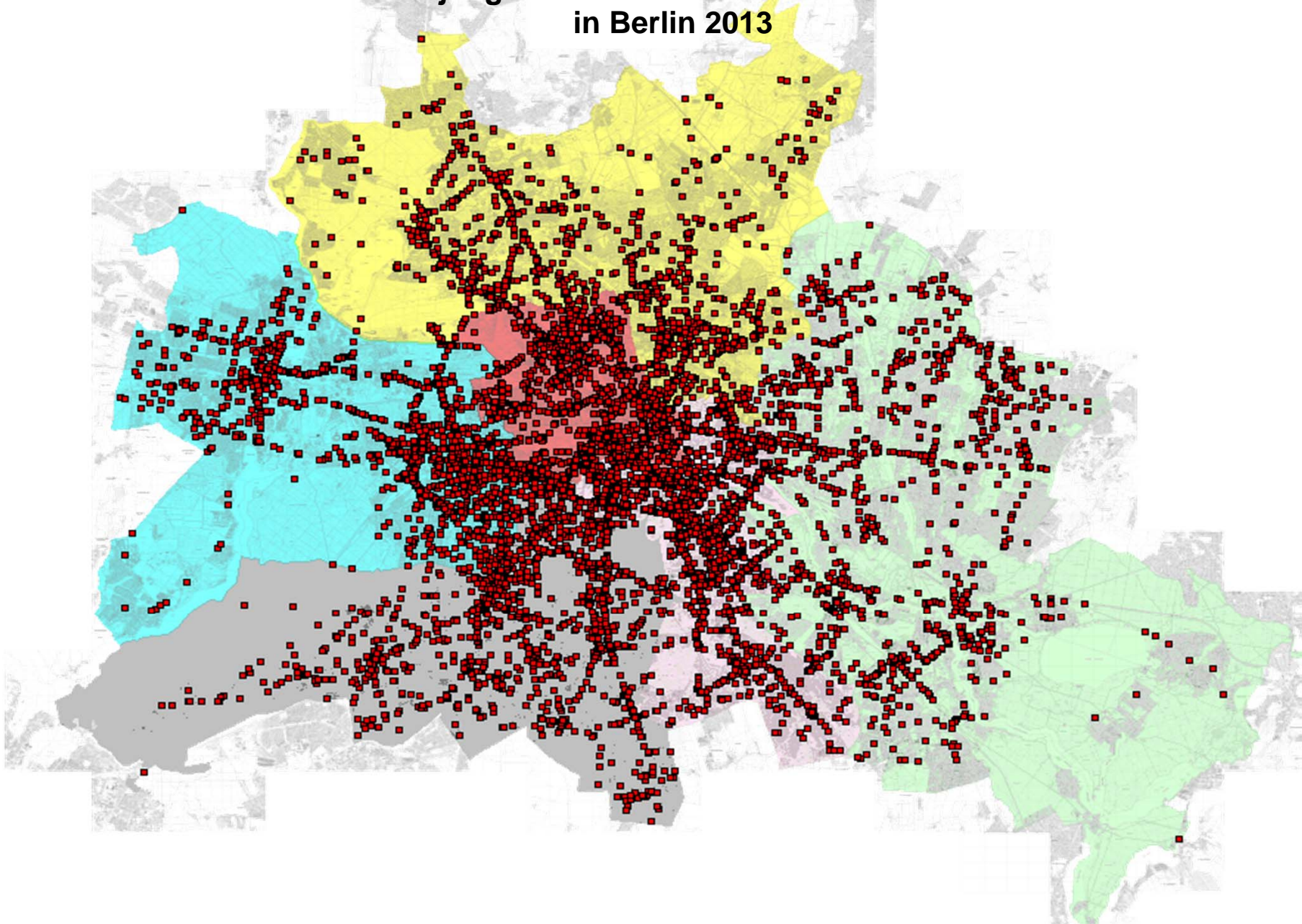

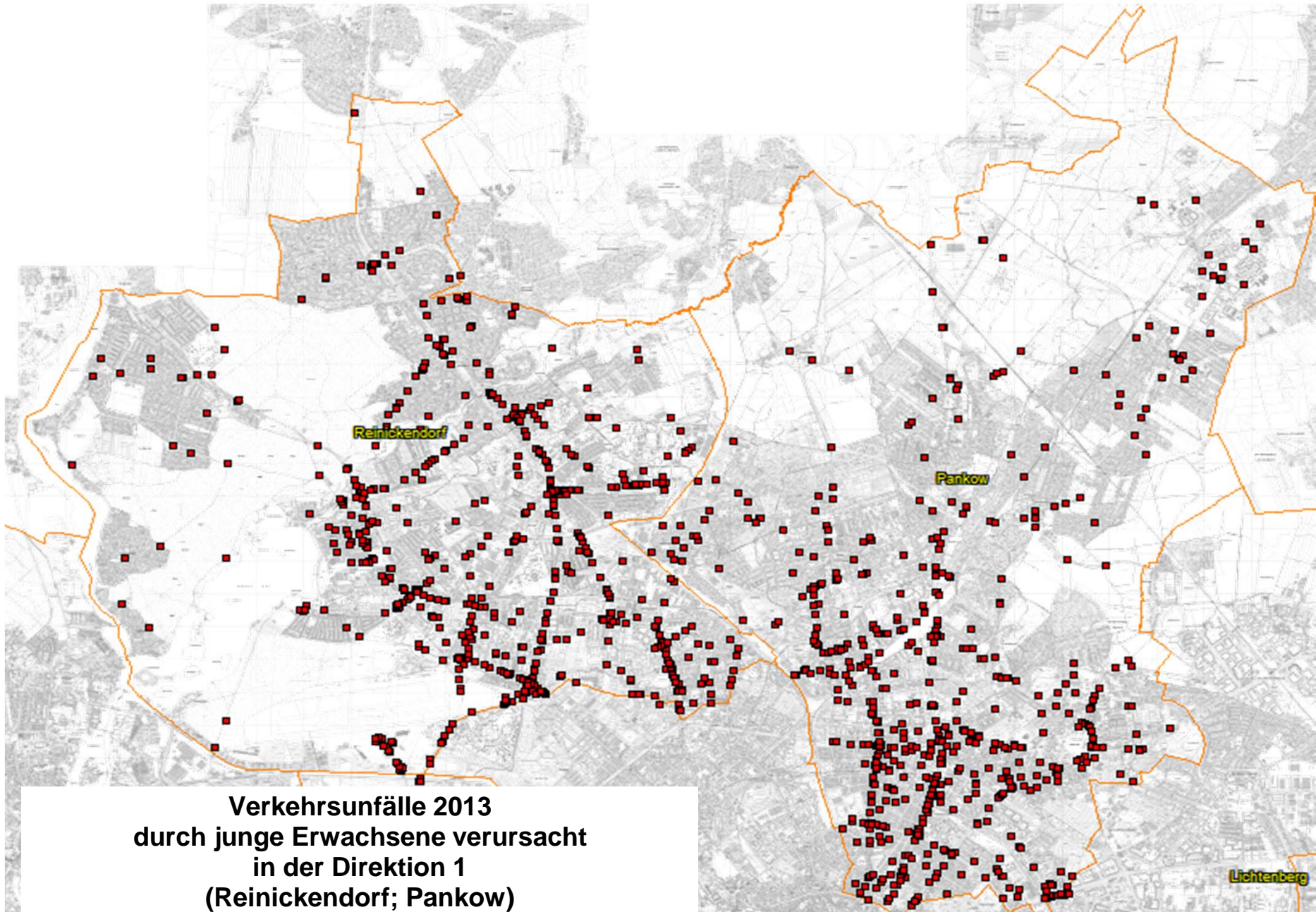

**Verkehrsunfallörtlichkeiten junger Erwachsener
in der Direktion 1
nach Polizeiabschnitten und Bezirken(alt)**

2013			
Pol.Abschnitt	Bezirk (alt)	Ort	Anzahl
11	RD	111 AS EICHBORNDAMM V A 111 NORD N TFT >S	4
		111 AS EICHBORNDAMM V TFT N A 111 NORDEN	1
		111 AS HOLZHAUSER STR EINF V HOLZHAUSER STR O	1
		111 AS HOLZHAUSER STR HAUPTFAHRBAHN >N	2
		111 AS HOLZHAUSER STR HAUPTFAHRBAHN >S	1
		111 AS KURT-SCHUHMACHER-PL AUSF N KURT-SCHU-PL	3
		111 AS KURT-SCHUHMACHER-PL EINF V KURT-SCHU-PL	2
		111 AS KURT-SCHUMACHER-DAMM EINF V KURT-SCHUM-D	1
		111 AS KURT-SCHUMACHER-DAMM HAUPTFAHRBAHN >N	1
		111 AS SEIDELSTR AUSFAHRT N SEIDELSTR	1
		111 AS WAIDMANNSLUSTER D AUSF N HERMSDORFER (W)	1
		111 AS WAIDMANNSLUSTER D EINF V WAIDMANNSLUSTER	4
		111 AS WAIDMANNSLUSTER DAMM HAUPTFAHRBAHN >S	1
		111 Z AS EICHBORNDAMM U AS KURT-SCHUM-D HAUPTFB	2
		111 Z AS FLUGH TEGEL,SAATW U AS KURT-SCHUM-D HFB	3
		111 Z AS HOLZHAUSER S U AS WAIDMANNSLUSTER D HFB	1
		111 Z AS HOLZHAUSER STR U AS SEIDELSTR HAUPTFB	3
		111 Z AS KURT-SCHU-D U AS EICHBORNDAMM HAUPTFB	3
		111 Z AS KURT-SCHU-D U AS FLUGH TEGEL,SAATW HFB	4
		111 Z AS KURT-SCHU-PL U AUSF SCHARNWEBERSTR VERB	1
		111 Z AS SCHULZEND S U AS WAIDMANNSL D HAUPTFB	2
		111 Z AS SEIDELSTR U AS EICHBORNDAMM HAUPTFB	1
		111 Z AS SEIDELSTR U AS HOLZHAUSER STR HAUPTFB	2
		111 Z AS WAIDMANNSL D U(AS) SCHULZEND S HAUPTFB	3
		111 Z STADTGRENZE U AS SCHULZEND S HAUPTFB	3
		A 111 BAB AUTOBAHNZUBRINGER HAMBURG / ZUR BAB A111-E26 / 111 AS SCHULZENDORFER S	1
		ALT-REINICKENDORF / ROEDERNALLEE / VELTENER STR.	2
		ALT-TEGEL / BERLINER STR. / BERNSTORFFSTR.	1
		AM BORSIGTURM	6
		AM BORSIGTURM / AM BORSIGTURM	1
		AM DACHSBAU	1
		AM DACHSBAU / HEILIGENSEESTR.	1
		AM NORDGRABEN	1
		AM NORDGRABEN / EICHBORNDAMM	4
		AM NORDGRABEN / HOLZHAUSER STR.	2
		AM NORDGRABEN / TRIFTSTR. / TRIFTBRÜCKE	1
		AM TEGELER HAFEN	1
		AN DER MÜHLE / KAROLINENSTR. / WAIDMANNSLUSTER DAMM / FLIEßBRÜCKE	6
		AN DER WILDBAHN / DAMBOCKSTR.	2
		ANTONIENSTR.	4
		ANTONIENSTR. / AUGUSTE-VIKTORIA-ALLEE	1
		ANTONIENSTR. / EICHBORNDAMM / MIRAUSTR.	5
		ANTONIENSTR. / KIENHORSTSTR.	1
		ANTONIENSTR. / SCHARNWEBERSTR. / A 111 BAB AUTOBAHNZUBRINGER HAMBURG / 111 AS EI	9
		ANTONIENSTR. / WITTESTR.	3
		AROSER ALLEE	1
		AROSER ALLEE / EMMENTALER STR. / GOTTHARDSTR.	2
		AROSER ALLEE / GRINDELWALDWEG	4
		AROSER ALLEE / HOLLÄNDERSTR.	3
		AROSER ALLEE / LINDAUER ALLEE	1
ASCHEBERGER WEG / ATTENDORNER WEG	1		
AUGUSTE-VIKTORIA-ALLEE	5		
AUGUSTE-VIKTORIA-ALLEE / BERENHORSTSTR.	1		
AUGUSTE-VIKTORIA-ALLEE / GENERAL-BARBY-STR.	1		
AUGUSTE-VIKTORIA-ALLEE / HUMBOLDTSTR. / OLLENHAUERSTR.	2		

**Verkehrsunfallörtlichkeiten junger Erwachsener
in der Direktion 1
nach Polizeiabschnitten und Bezirken(alt)**

2013			
Pol.Abschnitt	Bezirk (alt)	Ort	Anzahl
11	RD	BAB-TUNNEL FLUGHAFEN	1
		BERLINER STR.	5
		BERLINER STR. / AM BORSIGTURM	4
		BERLINER STR. / BERNAUER STR. / HOLZHAUSER STR. / SEIDELSTR. / BERNHARD-LICHTENB	11
		BERLINER STR. / BIEDENKOPFER STR.	1
		BERLINER STR. / BRUNOWSTR.	1
		BERLINER STR. / EGELLSSTR. / WITTESTR.	2
		BERLINER STR. / GORKISTR.	1
		BERLINER STR. / GRUßDORFSTR.	3
		BERLINER STR. / KAROLINENSTR. / SCHLOßSTR. / AM TEGELER HAFEN	2
		BERLINER STR. / NAMSLAUSTR.	1
		BERLINER STR. / SCHLIEPERSTR.	1
		BERLINER STR. / VEITSTR.	2
		BERNAUER STR.	3
		BERNAUER STR. / BERNAUER STR.	1
		BERNAUER STR. / BOCHOLTER WEG / NEHEIMER STR. / UFERWEG NEHEIMER STR.	2
		BERNAUER STR. / MAIENWERDERWEG	2
		BERNAUER STR. / MESCHEDER WEG	1
		BERNAUER STR. / STRAÙE R (HOKA IV)	1
		BERNSTORFFSTR.	2
		BETZDORFER PFAD / FINNENTROPER WEG	1
		BLANKESTR.	1
		BLANKESTR. / SCHARNWEBERSTR.	1
		BOCHOLTER WEG	1
		BOLLESTR. / GORKISTR.	1
		BREITENBACHSTR.	3
		BREITENBACHSTR. / INNUNGSSTR.	1
		BREITENBACHSTR. / MIRAISTR.	1
		BRUNOWSTR.	2
		BUDDESTR.	2
		BUDDESTR. / GORKISTR.	4
		BUDDESTR. / VEITSTR.	1
		BUDDESTR. / WAIDMANNSLUSTER DAMM	2
		CONRADSTR.	1
		CONRADSTR. / HOLZHAUSER STR. / SOLTAUER STR.	1
		DAMBOCKSTR. / HEILIGENSEESTR.	1
		DAMKITZSTR. / SCHULZENDORFER STR.	2
		DESSINSTR. / SEIDELSTR.	1
		EDELTRAUTWEG / GERLINDEWEG / LUISENSTR.	1
		EICHBORNDAMM	7
		EICHBORNDAMM / HERMANN-PIPER-STR.	2
		EICHBORNDAMM / KIENHORSTSTR.	1
		EICHBORNDAMM / OLBENDORFER WEG	1
EICHBORNDAMM / SCHARNWEBERSTR. / A 111 BAB AUTOBAHNZUBRINGER HAMBURG / 111 AS EI	2		
EICHBORNDAMM / WALDSTR. / WITTESTR.	5		
EICHBORNDAMM / ZOBELTITZSTR.	2		
EICHELHÄHERSTR.	2		
ENGELMANNWEG	1		
ERHOLUNGSWEG	1		
ERNSTSTR.	3		
ERNSTSTR. / SCHUBARTSTR.	1		
ERNSTSTR. / TIETZSTR.	1		
FLOTTENSTR. / ROEDERNALLEE	3		
FLUGHAFEN TEGEL	28		
GABRIELENSTR.	1		

**Verkehrsunfallörtlichkeiten junger Erwachsener
in der Direktion 1
nach Polizeiabschnitten und Bezirken(alt)**

2013			
Pol.Abschnitt	Bezirk (alt)	Ort	Anzahl
11	RD	GENERAL-BARBY-STR.	3
		GENERAL-BARBY-STR. / GENERAL-WOYNA-STR. / MELLER BOGEN	1
		GENERAL-BARBY-STR. / KIENHORSTSTR.	1
		GENERAL-BARBY-STR. / SCHARNWEBERSTR.	1
		GENERAL-WOYNA-STR.	1
		GENERAL-WOYNA-STR. / SCHARNWEBERSTR.	2
		GORKISTR.	5
		GORKISTR. / ZIEKOWSTR.	1
		GOTTHARDSTR.	1
		GOTTHARDSTR. / HOLLÄNDERSTR.	2
		GOTTHARDSTR. / KAPWEG / SCHARNWEBERSTR.	10
		GOTTHARDSTR. / TEICHSTR.	1
		GROßKOPFSTR. / OLLENHAUERSTR.	2
		GRUßDORFSTR.	1
		HABICHTSTR. / KONRADSHÖHER STR. / WALDKAUZSTR.	1
		HABICHTSTR. / MILANSTR.	1
		HATZFELDTALLEE / MARZAHNSTR.	1
		HECHELSTR. / SCHARNWEBERSTR.	3
		HEILIGENSEESTR.	1
		HEILIGENSEESTR. / KAROLINENSTR. / RUPPNER CHAUSSEE	2
		HEILIGENSEESTR. / KONRADSHÖHER STR.	1
		HEILIGENSEESTR. / REIHERALLEE	2
		HENNIGSDORFER STR.	2
		HERMSDORFER DAMM / A 111 BAB AUTOBAHNZUBRINGER HAMBURG / 111 AS WAIDMANNSLUSTER	1
		HERMSDORFER DAMM / WAIDMANNSLUSTER DAMM / A 111 BAB AUTOBAHNZUBRINGER HAMBURG /	9
		HOLLÄNDERSTR.	6
		HOLZHAUSER STR.	8
		HOLZHAUSER STR. / A 111 BAB AUTOBAHNZUBRINGER HAMBURG / 111 AS HOLZHAUSER STR AU	9
		HOLZHAUSER STR. / JACOBSENWEG	1
		HOLZHAUSER STR. / KLINNERWEG	1
		HOLZHAUSER STR. / RÄUSCHSTR.	1
		HOLZHAUSER STR. / TIETZSTR.	1
		HOLZHAUSER STR. / TRIFTSTR.	1
		HOLZHAUSER STR. / WITTESTR.	8
		HUMBOLDTSTR.	3
		HUMBOLDTSTR. / LINDAUER ALLEE	3
		IM ERPELGRUND	1
		INNUNGSSTR. / MIRAISTR.	1
		INNUNGSSTR. / OTISSTR. / WITTESTR.	1
		KAPWEG	3
		KAPWEG / KURT-SCHUMACHER-DAMM	8
		KAROLINENSTR.	2
		KIEFHEIDER WEG	1
		KIEFHEIDER WEG / RUPPNER CHAUSSEE	2
		KIENHORSTSTR. / LIENEMANNSTR.	1
		KIENHORSTSTR. / OLLENHAUERSTR.	1
		KÖGELSTR. / OLLENHAUERSTR.	1
		KONRADSHÖHER STR.	1
		KURT-SCHUMACHER-DAMM	8
		KURT-SCHUMACHER-DAMM / A 111 BAB AUTOBAHNZUBRINGER HAMBURG / 111 AS KURT-SCHUHMA	4
KURT-SCHUMACHER-DAMM / ARISTIDE-BRIAND-BRÜCKE	1		
KURT-SCHUMACHER-DAMM / OLLENHAUERSTR. / SCHARNWEBERSTR. / KURT- SCHUMACHER-PLATZ	11		
KURT-SCHUMACHER-DAMM / RUE CHARLES CALMETTE / ROBERT-SCHUMAN-BRÜCKE	1		

**Verkehrsunfallörtlichkeiten junger Erwachsener
in der Direktion 1
nach Polizeiabschnitten und Bezirken(alt)**

2013			
Pol.Abschnitt	Bezirk (alt)	Ort	Anzahl
11	RD	KURT-SCHUMACHER-DAMM / STRAÙE 442 / CHARLES-CORCELLE-RING	7
		KURT-SCHUMACHER-DAMM / STRAÙE 462	1
		KURZEBRACKER WEG	1
		LIEBFRAUENWEG / WAIDMANNSLUSTER DAMM	1
		LINDAUER ALLEE	4
		LINDAUER ALLEE / OLLENHAUERSTR. / WALDSTR.	1
		LINDAUER ALLEE / ROEDERNALLEE / TEICHSTR.	7
		LÜBENER WEG / TEICHSTR.	2
		MATTENBUDER PFAD / PLATENHOFER WEG	1
		MEDEBACHER WEG	1
		MIRAUSTR.	1
		MOORWEG / MARIE-SCHLEI-PLATZ	1
		MORÄNENWEG / WAIDMANNSLUSTER DAMM	1
		NAMSLAUSTR. / STERKRADER STR.	1
		NEHEIMER STR.	1
		NORDLICHTSTR. / STRAÙE 442 / STRAÙE 443	1
		OESERSTR.	1
		OLLENHAUERSTR.	16
		OTISSTR. / SEIDELSTR. / ALLÉE ST. EXUPÉRY	2
		OTISSTR. / STRAÙE 22	1
		ROEDERNALLEE	6
		ROMANSHORNER WEG	1
		RUPPINER CHAUSSEE	2
		RUPPINER CHAUSSEE / SCHULZENDORFER STR. / ZUR BAB A111-E26	1
		SAALMANNSTR. / WALDSTR.	1
		SAGEMÜHLER STEIG	1
		SANDHAUSER STR.	1
		SCHARNWEBERSTR.	19
		SCHARNWEBERSTR. / SCHILLINGSTR.	2
		SCHARNWEBERSTR. / URANUSWEG	1
		SCHLIEPERSTR.	2
		SCHLOßSTR.	1
		SCHÖLLKRAUTSTR.	1
		SCHUBARTSTR.	1
		SCHULSTR. / TRESKOWSTR.	1
		SCHULZENDORFER STR.	1
		SCHWARZER WEG	1
		SEIDELSTR.	3
		SEIDELSTR. / AVENUE JEAN MERMOZ	1
		SILBERHAMMERWEG	1
		SOLFERINOSTR. / WALDOWSTR.	1
		STEILPFAD	1
		STERKRADER STR.	1
		TEICHSTR.	1
		THERESENWEG	1
		TITUSWEG	1
		TITUSWEG / WAIDMANNSLUSTER DAMM / ZIEKOWSTR.	4
		TRESKOWSTR.	2
		VEITSTR.	1
		WAIDMANNSLUSTER DAMM	7
WALDSTR.	3		
WITTESTR.	11		
ZOBELTITZSTR.	4		
ZUFAHRT Z. FLUGHAFEN TEGEL	10		
ZUFAHRT Z. FLUGHAFEN TEGEL / FLUGHAFEN TEGEL	1		
ZUFAHRT Z. FLUGHAFEN TEGEL / GENERAL-GANEVAL-BRÜCKE	1		

**Verkehrsunfallörtlichkeiten junger Erwachsener
in der Direktion 1
nach Polizeiabschnitten und Bezirken(alt)**

2013			
Pol.Abschnitt	Bezirk (alt)	Ort	Anzahl
11	Verkehrsunfälle im Bezirk RD		557
Verkehrsunfälle im A 11			557
12	RD	ALMUTSTR. / BERLINER STR.	2
		ALT-LÜBARS	2
		ALT-LÜBARS / WITTENAUER STR. / QUICKBORNER STR.	1
		ALT-LÜBARS / ZABEL-KRÜGER-DAMM	1
		ALT-REINICKENDORF	1
		ALT-REINICKENDORF / RESIDENZSTR. / KLEMKESTR. / KOPENHAGENER STR.	1
		ALT-REINICKENDORF / STEGEWEG	1
		ALT-WITTENAU / EICHBORNDAMM	2
		ALT-WITTENAU / HERMSDORFER STR. / TRIFTSTR.	1
		ALT-WITTENAU / ORANIENBURGER STR.	1
		ALT-WITTENAU / ROEDERNALLEE	1
		AM FREIBAD	1
		AM GRÜNEN HOF	1
		AM HÜGEL / GORKISTR.	2
		AM NORDGRABEN	2
		AM NORDGRABEN / ORANIENBURGER STR. / ORANIENBURGER BRÜCKE	4
		AM NORDGRABEN / ROEDERNALLEE / ROEDERNBRÜCKE	5
		AM POLOPLATZ	1
		AM SCHÄFERSEE / RESIDENZSTR.	4
		AM VIERRUTENBERG	1
		AM VIERRUTENBERG / ZABEL-KRÜGER-DAMM	1
		AM WALDPARK / HERMSDORFER DAMM / WALDSEEWEG	1
		AMBOßWEG	2
		AMBOßWEG / WILHELMSRUHER DAMM	2
		AMENDESTR.	3
		AMENDESTR. / RESIDENZSTR.	3
		ARMBRUSTWEG / EMMENTALER STR. / REGINHARDSTR.	3
		AVENUE CHARLES DE GAULLE	1
		BACKNANGER STR. / HERMSDORFER DAMM	1
		BENEKENDORFFSTR. / GUTACHSTR.	1
		BERLINER STR.	2
		BERLINER STR. / BURGFRUAENSTR. / VELTHEIMSTR.	1
		BERLINER STR. / HERMSDORFER DAMM	3
		BERLINER STR. / ROBINIENWEG	2
		BERLINER STR. / TRINIUSSTR.	1
		BERTA STR. / SCHILDOWER STR.	1
		BLANKENFELDER CHAUSSEE	1
		BLOMBERGER WEG	1
		BLUNCKSTR. / OLLENHAUERSTR. / ORANIENBURGER STR.	1
		BRANDTSTR.	1
		BREITKOPFSTR. / EMMENTALER STR.	1
		BRIENZER STR. / SCHWYZER STR. / WALDERSEESTR.	2
		BRODERSENSTR. / SCHMITZWEG	1
		BÜCHSENWEG / KLEMKESTR.	1
		BÜRGERSTR. / WINTERSTR. / PROVINZSTR.	1
		BURGFRUAENSTR.	3
		BURGFRUAENSTR. / OLAFSTR.	1
		CALAUER STR. / SENFTENBERGER RING	1
		DANNENWALDER WEG	3
		DANNENWALDER WEG / FINSTERWALDER STR. / WILHELMSRUHER DAMM	2
		DANNENWALDER WEG / TREUENBRIETZENER STR. / WILHELMSRUHER DAMM	2
		DEUTSCHE STR. / FRIEDRICH-WILHELM-STR. / RESIDENZSTR.	1
		DIANASTR.	1

**Verkehrsunfallörtlichkeiten junger Erwachsener
in der Direktion 1
nach Polizeiabschnitten und Bezirken(alt)**

2013			
Pol.Abschnitt	Bezirk (alt)	Ort	Anzahl
12	RD	DIANA STR. / ORANIENDAMM / ZEHNTWERDERWEG	5
		DIETRICHINGER WEG / ORANIENBURGER STR. / WITTENAUER STR.	4
		DOHNENSTEIG / FORSTSTR. / HERMSDORFER DAMM	1
		DRONTHEIMER STR. / RITTERLANDWEG / SOLDINER STR. / PROVINZSTR.	1
		DÜSTERHAUPTSTR. / WAIDMANNSLUSTER DAMM	2
		EICHBORNDAMM	4
		EICHBORNDAMM / ORANIENBURGER STR. / WILHELMSRUHER DAMM	10
		EICHBORNDAMM / SPIEßWEG	1
		EICHHORSTER WEG	4
		EICHHORSTER WEG / SCHLITZER STR.	1
		EICHHORSTER WEG / SCHORFHEIDESTR. / WILHELMSRUHER DAMM	3
		ELSENBRUCHSTR.	1
		ELSESTR. / VELTHEIMSTR.	1
		EMMENTALER STR.	7
		EMMENTALER STR. / RESIDENZSTR.	5
		FALKENTALER STEIG / FRIEDRICHSTHALER WEG	1
		FALKENTALER STEIG / HEINSESTR. / HERMSDORFER DAMM	1
		FALKENTALER STEIG / WILHELMSTR.	1
		FINSTERWALDER STR.	4
		FLOTTENSTR.	1
		FLOTTENSTR. / STEGEWEG / MARKSCHEIDERSTR.	2
		FUCHSSTEINERWEG	1
		FÜRSTENDAMM	3
		GERTRUDSTR. / SCHILDOWER STR.	2
		GESELLSCHAFTSTR. / PROVINZSTR.	1
		GLIENICKER STR. / SCHLOßSTR. / WALDSEEWEG / BAHNHOFPLATZ	1
		GORKISTR.	1
		HALLICHPROMENADE	1
		HAßLINGERWEG / MARKSTR.	2
		HAUSOTTERSTR.	1
		HAUSOTTERSTR. / RESIDENZSTR. / STARGARDTSTR.	3
		HEIDENHEIMER STR. / HERMSDORFER DAMM	2
		HEINSESTR.	4
		HERBSTEINER STR. / ULRICHSTEINER WEG	1
		HERBSTSTR.	1
		HERBSTSTR. / SOMMERSTR.	1
		HERMSDORFER DAMM	17
		HERMSDORFER DAMM / HOHEFELDSTR.	1
		HERMSDORFER DAMM / MÜHLENFELDSTR.	1
		HERMSDORFER DAMM / SCHLOßSTR.	1
		HERMSDORFER STR.	2
		HERMSDORFER STR. / ORANIENBURGER STR.	3
		HOHEFELDSTR.	1
		HOLLÄNDERSTR.	1
		HOLLÄNDERSTR. / LETTEALLEE / RESIDENZSTR. / FAHLANDGASSE / FRANZ-NEUMANN-PLATZ	2
		HOLLÄNDERSTR. / MARKSTR.	7
		HÖLZSTR. / LETTEALLEE / PROVINZSTR.	1
		HOPPESTR. / SOMMERSTR.	1
		HUBERTUSWEG / ORANIENBURGER CHAUSSEE / STAEHLEWEG	1
		IM HUFENSCHLAG	1
INVALIDENSIEDLUNG	1		
KAMEKESTR. / MITTELBRUCHZEILE	1		
KARMEITERWEG	3		
KNAPPENPFAD / WELFENALLEE	1		
KÖNIGSHORSTER STR.	2		
KÖNIGSHORSTER STR. / WILHELMSRUHER DAMM	1		

**Verkehrsunfallörtlichkeiten junger Erwachsener
in der Direktion 1
nach Polizeiabschnitten und Bezirken(alt)**

2013			
Pol.Abschnitt	Bezirk (alt)	Ort	Anzahl
12	RD	KOPENHAGENER STR.	1
		KOSSÄTENSTR. / ORANIENBURGER STR.	1
		KÜHLEWEINSTR. / PANKOWER ALLEE	1
		KÜHNEMANNSTR. / SCHWABSTR. / PROVINZSTR.	2
		LENGEDER STR.	2
		LENGEDER STR. / KOPENHAGENER STR.	2
		LENGEDER STR. / MONTANSTR.	1
		LENGEDER STR. / ROEDERNALLEE	1
		LINDAUER ALLEE / RESIDENZSTR. / KOLPINGPLATZ	7
		LÜBARSER STR. / ORANIENBURGER STR.	2
		LUDOLFINGERPLATZ	3
		LUDOLFINGERWEG / TANNENSTR.	1
		MARKSTR.	5
		MARKSTR. / PANKOWER ALLEE / RESIDENZSTR.	3
		MARKSTR. / WALDERSEESTR.	1
		MAUSCHBACHER STEIG / ORANIENBURGER STR.	1
		MAXIMILIANKORSO / LUDOLFINGERPLATZ	1
		MICKESTR. / NEPTUNSTR. / REGINHARDSTR.	1
		MITTELBRUCHZEILE	1
		MITTELBRUCHZEILE / REGINHARDSTR.	1
		MITTELBRUCHZEILE / RESIDENZSTR.	1
		NACH DER HÖHE / WAIDMANNSLUSTER DAMM	1
		NAGOLDER PFAD / ORANIENDAMM	1
		ORANIENBURGER CHAUSSEE	2
		ORANIENBURGER CHAUSSEE / SCHWARZKITTELWEG	1
		ORANIENBURGER STR.	17
		ORANIENBURGER STR. / GÖSCHENPLATZ	2
		ORANIENBURGER STR. / ROEDERNALLEE	4
		ORANIENBURGER STR. / TECHOWPROMENADE	1
		ORANIENDAMM	12
		ORANIENDAMM / WAIDMANNSLUSTER DAMM / ZABEL-KRÜGER-DAMM	11
		ÖSCHELBRONNER WEG / WITTENAUER STR.	1
		PANKOWER ALLEE	2
		PANKOWER ALLEE / PAPIERSTR. / PROVINZSTR.	1
		PROVINZSTR.	2
		QUICKBORNER STR.	3
		RAGAZER STR. / THURGAUER STR.	1
		RASCHDORFFSTR. / RESIDENZSTR. / THATERSTR.	1
		REGINHARDSTR.	4
		RESIDENZSTR.	27
		RESIDENZSTR. / RORSCHACHER ZEILE	1
		RITTERLANDWEG	4
		ROEDERNALLEE	7
		ROEDERNALLEE / SCHMITZWEG	1
		ROEDERNALLEE / TESSENOWSTR.	1
		ROEDERNALLEE / WILHELM-GERICKE-STR.	1
		ROEDERNSTR.	1
		ROTE CHAUSSEE	1
		SCHLUCHSEESTR.	1
		SCHLUCHSEESTR. / HÖLLENTALWEG	1
		SCHLUCHSEESTR. / TITISEESTR.	1
		SCHONACHER STR.	1
		SCHONACHER STR. / ZABEL-KRÜGER-DAMM / SCHLUCHSEESTR.	1
		SCHÖNFLIEßER STR. / SENHEIMER STR.	1
		SENFTENBERGER RING	3
		SENFTENBERGER RING / WILHELMSRUHER DAMM	2

**Verkehrsunfallörtlichkeiten junger Erwachsener
in der Direktion 1
nach Polizeiabschnitten und Bezirken(alt)**

2013			
Pol.Abschnitt	Bezirk (alt)	Ort	Anzahl
12	RD	SIGISMUNDKORSO	1
		SIGISMUNDKORSO / LUDOLFINGERPLATZ	1
		SITTESTR. / TESSENOWSTR.	1
		STARGARDTSTR.	1
		THURGAUER STR.	1
		TREUENBRIETZENER STR.	4
		TREUENBRIETZENER STR. / QUICKBORNER STR.	1
		WACHSMUTHSTR.	1
		WAIMANNSLUSTER DAMM	6
		WALDERSEESTR.	1
		WESENDORFER STR.	1
		WILHELM-GERICKE-STR.	3
		WILHELM-GERICKE-STR. / PRIMUSWEG	1
		WILHELMSRUHER DAMM	26
		WITTENAUER STR.	1
		WITTENAUER STR. / KIESELBRONNER WEG	1
		ZABEL-KRÜGER-DAMM	8
ZELTINGER STR. / ZELTINGER PLATZ	1		
Verkehrsunfälle im Bezirk RD			442
Verkehrsunfälle im A 12			442
13	PK	10 Z SCHÖNERLINDER U HOBRECHTSFELDER HAUPTFB	2
		10 Z SCHÖNERLINDER U STADTGR (WESTL) HAUPTFB	1
		114 AS BUCHER STR HAUPTFAHRBAHN >S	2
		114 Z BAHN-BRÜCKE U STADTGRENZE HAUPTFAHRBAHN	2
		114 Z BR BAHNHOFSTR U AS BUCHER STR HAUPTFB	1
		114 Z STADTGRENZE U BAHN-BRÜCKE HAUPTFAHRBAHN	2
		AKKORDEONWEG / ZITHERSTR.	1
		ALTENBERGER WEG	1
		AM FEUCHTEN WINKEL	1
		AM FEUCHTEN WINKEL / PASEWALKER STR.	2
		AM FEUCHTEN WINKEL / PRENZLAUER PROMENADE / A 114 BAB AUTOBAHNZUBRINGER PRENZLAU	2
		AM IDERFENNGRABEN / ZINGERGRABEN	1
		AM VORWERK	2
		AMALIENPARK	1
		AMALIENPARK / BREITE STR.	1
		ANGERWEG	1
		ANGERWEG / FRIEDRICH-ENGELS-STR. / KASTANIENALLEE	1
		ANLAGE EINIGKEIT / BLANKENFELDER CHAUSSEE / ROSENTHALER WEG	2
		ASTA-NIELSEN-STR. / JENNY-LIND-STR.	1
		BAHNHOFSTR.	2
		BAHNHOFSTR. / BERLINER STR. / PASEWALKER STR. / ROSENTHALER STR.	2
		BAHNHOFSTR. / BLANKENBURGER WEG / PANKSTR.	1
		BAUMBACHSTR. / ESCHENGRABEN	1
		BAUMBACHSTR. / THULESTR.	1
		BENJAMIN-VOGELSDORFF-STR. / DUSEKESTR.	1
		BERLINER STR.	2
		BERLINER STR. / BREITE STR.	4
		BERLINER STR. / BRENNERSTR. / MÜHLENSTR. / VINETA STR.	2
		BERLINER STR. / ELSA-BRÄNDSTRÖM-STR.	1
		BERLINER STR. / ESPLANADE / WESTERLANDSTR.	2
		BERLINER STR. / FLORASTR.	1
		BERLINER STR. / GRANITZSTR. / KISSINGENSTR.	3
		BERLINER STR. / HADLICHSTR.	4
		BERLINER STR. / MAXIMILIANSTR.	2
BEUTHSTR.	1		

**Verkehrsunfallörtlichkeiten junger Erwachsener
in der Direktion 1
nach Polizeiabschnitten und Bezirken(alt)**

2013			
Pol.Abschnitt	Bezirk (alt)	Ort	Anzahl
13	PK	BEUTHSTR. / BUCHHOLZER STR. / CHARLOTTENSTR.	1
		BEUTHSTR. / WALDEMARSTR.	1
		BEUTHSTR. / WALDOWSTR.	1
		BINZSTR.	1
		BINZSTR. / MAX-LINGNER-STR.	1
		BINZSTR. / PRENZLAUER PROMENADE	1
		BIRKENALLEE / KASTANIENALLEE	1
		BLANKENBURGER STR.	8
		BLANKENBURGER STR. / BLANKENBURGER STR.	1
		BLANKENBURGER STR. / DIETZGENSTR. / OSSIETZKYPLATZ	1
		BLANKENBURGER STR. / SIEGFRIEDSTR.	1
		BLANKENBURGER WEG	1
		BLANKENFELDER CHAUSSEE	1
		BLANKENFELDER STR.	1
		BLEICHERODER STR. / MENDELSTR. / STIFTSWEG	2
		BORKUMSTR.	1
		BORKUMSTR. / HIDDENSEESTR.	1
		BREITE STR.	9
		BRIXENER STR. / MAXIMILIANSTR.	1
		BUCHER STR.	1
		BUCHER STR. / A 114 BAB AUTOBAHNZUBRINGER PRENZLAU / 114 AS BUCHER STR AUSF N BU	1
		BUCHER STR. / A 114 BAB AUTOBAHNZUBRINGER PRENZLAU / 114 AS BUCHER STR EINF V BU	1
		BUCHER STR. / HAUPTSTR. / SCHÖNERLINDER STR. / TRIFTSTR.	2
		BUCHHOLZER STR.	1
		BUCHHOLZER STR. / CHARLOTTENSTR.	2
		BUCHHOLZER STR. / HERTHAPLATZ / WACKENBERGSTR.	1
		BUCHHORSTER STR. / HAUPTSTR. / KASTANIENALLEE / SCHÖNHOLZER WEG	1
		DAMEROWSTR.	6
		DAMEROWSTR. / MENDELSTR.	1
		DAMMSMÜHLER STR. / STRASSE 113	1
		DIETZGENSTR.	4
		DIETZGENSTR. / OSSIETZKYPLATZ / HERMANN-HESSE-STR.	1
		DIETZGENSTR. / SCHILLERSTR. / SCHÖNHAUSER STR.	1
		DUSEKESTR.	2
		EICHENSTR.	1
		EICHENSTR. / WALDSTR.	1
		EINTRACHTSTR. / BREITE STR.	1
		ELSA-BRÄNDSTRÖM-STR. / NEUMANNSTR.	1
		ELSA-BRÄNDSTRÖM-STR. / PRENZLAUER PROMENADE	3
		ESCHENALLEE / NORDENDSTR.	1
		ESCHENGRABEN	1
		EWESTSTR.	1
		FIGAROSTR. / PRENZLAUER PROMENADE	1
		FLORAPROMENADE	2
		FLORASTR.	4
		FLORASTR. / GAILLARDSTR.	1
		FLORASTR. / GRUNOWSTR.	1
		FLORASTR. / HEYNSTR. / NEUE SCHÖNHOLZER STR.	1
		FLORASTR. / MÜHLENSTR.	2
		FONTANESTR.	1
		FONTANESTR. / GOETHESTR.	1
		FONTANESTR. / HERTZSTR.	1
		FONTANESTR. / LESSINGSTR.	1
		FRIEDRICH-ENGELS-STR.	1
		FRIEDRICH-ENGELS-STR. / KASTANIENALLEE	2

**Verkehrsunfallörtlichkeiten junger Erwachsener
in der Direktion 1
nach Polizeiabschnitten und Bezirken(alt)**

2013			
Pol.Abschnitt	Bezirk (alt)	Ort	Anzahl
13	PK	FRIEDRICH-ENGELS-STR. / KUCKHOFFSTR.	1
		GALENUSSTR. / PASEWALKER STR.	3
		GARBÁTYPLATZ	1
		GERMANENSTR.	1
		GÖRSCHSTR.	1
		GRABBEALLEE	5
		GRABBEALLEE / HEINRICH-MANN-STR. / SCHÖNHOLZER STR. / SCHÖNHOLZER BRÜCKE (PANKE)	2
		GRABBEALLEE / HERMANN-HESSE-STR. / PASTOR-NIEMÖLLER-PLATZ	2
		GRABBEALLEE / HOMEYERSTR.	1
		GRABBEALLEE / PASTOR-NIEMÖLLER-PLATZ	1
		GRABBEALLEE / PAUL-FRANCKE-STR.	1
		GRABBEALLEE / TSCHAIKOWSKISTR.	2
		GRANITZSTR.	2
		GRANITZSTR. / GRANITZSTR.	1
		GRANITZSTR. / KARLSTADTER STR.	1
		GRANITZSTR. / PRENZLAUER PROMENADE / ROTHENBACHSTR.	8
		GRANITZSTR. / RETZBACHER WEG	1
		GRUMBKOWSTR. / KAROWER STR.	1
		GRUNOWSTR.	1
		GÜLLWEG / WALDSTR. / HERMANN-HESSE-STR.	2
		HADLICHSTR.	1
		HALLANDSTR.	1
		HAUPTSTR.	6
		HAUPTSTR. / HERTZSTR.	1
		HAUPTSTR. / NIEDERSTR.	2
		HEIMDALLSTR. / PRENZLAUER PROMENADE	1
		HEINRICH-BÖLL-STR.	1
		HEINRICH-BÖLL-STR. / DIETZGENSTR. / UHLANDSTR.	1
		HEINRICH-MANN-STR. / HERMANN-HESSE-STR.	2
		HERMANN-HESSE-STR.	4
		HERTHASTR. / TALSTR.	1
		HERTZSTR.	2
		HIELSCHERSTR.	1
		JENNY-LIND-STR. / NEUMANNSTR.	1
		KALVINISTENWEG	1
		KAPELLENWEG	1
		KARLSHÖHE / SCHÖNERLINDER STR. / TRIFTSTR.	2
		KASTANIENALLEE / SCHÖNHAUSER STR.	1
		KGA HUMBOLDT ABT. GRAUE SCHULE / FRIEDRICH-ENGELS-STR. / RISPENWEG	1
		KIRCHSTR. / SCHÖNHAUSER STR.	1
		KISSINGENSTR.	1
		KISSINGENSTR. / PRENZLAUER PROMENADE	2
		KLAUSTALER STR.	1
		KREUZSTR. / PARKSTR. / SCHÖNHOLZER STR. / BÜRGERPARK PANKOW	4
		LESSINGSTR. / UHLANDSTR.	1
MAJAKOWSKIRING / MAJAKOWSKIRING	1		
MAXIMILIANSTR.	2		
MENDELSTR.	2		
MÖNCHMÜHLER STR.	1		
MÜHLENSTR.	2		
NEUE SCHÖNHOLZER STR.	1		
NEUMANNSTR. / ARNOLD-ZWEIG-STR.	2		
NEUMANNSTR. / SCHONENSCHER STR.	1		
NEUMANNSTR. / SPIEKERMANNSTR.	2		
NORDENDSTR. / TAUFSTEINWEG	1		
PARACELUSSTR.	1		

**Verkehrsunfallörtlichkeiten junger Erwachsener
in der Direktion 1
nach Polizeiabschnitten und Bezirken(alt)**

2013			
Pol.Abschnitt	Bezirk (alt)	Ort	Anzahl
13	PK	PARKSTR.	1
		PASEWALKER STR.	3
		PASEWALKER STR. / PRENZLAUER PROMENADE / A 114 BAB AUTOBAHNZUBRINGER PRENZLAU /	2
		PASEWALKER STR. / SCHLOßALLEE	3
		PASTOR-NIEMÖLLER-PLATZ	1
		PAULE-PARK / MÜHLENSTR. / BREITE STR.	2
		PFARRER-HURTIENNE-PLATZ	1
		PLATANENSTR. / WALDSTR.	2
		PRENZLAUER PROMENADE	11
		PROVINZSTR. / STRAÙE VOR SCHÖNHOLZ	3
		QUICKBORNER STR. / WILHELMSRUHER DAMM	1
		ROSENTHALER WEG	1
		RUDOLF-MAJUT-STR. / KUCKHOFFSTR.	1
		SCHILDOWER STR.	1
		SCHILLERSTR.	2
		SCHONENSCHEN STR.	1
		SCHÖNERLINDER STR.	3
		SCHÖNERLINDER STR. / A 114 BAB AUTOBAHNZUBRINGER PRENZLAU / 114 AS SCHÖNERLINDER	2
		SCHÖNERLINDER STR. / SCHÖNERLINDER STR.	1
		SCHÖNHAUSER STR.	4
		SCHÖNHOLZER STR.	1
		SCHULZESTR.	3
		SCHÜTZENSTR.	1
		SCHWEIZER TAL / ROSENTHALER WEG	1
		STIFTSWEG	1
		STILLE STR. / TSCHAIKOWSKISTR.	1
		TALSTR.	1
		TOLLERSTR.	1
		TRELLEBORGER STR.	1
		TSCHAIKOWSKISTR.	1
		UHLANDSTR.	1
		WACKENBERGSTR.	1
		WESTERLANDSTR.	1
		WILHELM-KUHR-STR. / KREUZSTR.	1
		WILHELM-KUHR-STR. / WOLLANKSTR. / NEUE SCHÖNHOLZER STR. / SCHÖNHOLZER STR. / BRE	3
		WILHELMSRUHER DAMM / FRIEDRICH-ENGELS-STR. / HAUPTSTR.	1
		WILHELMSRUHER DAMM / UHLANDSTR.	2
		WOLFSHAGENER STR.	2
		WOLFSHAGENER STR. / AMALIENPARK	1
	WOLLANKSTR. / BREHMESTR. / SCHULZESTR.	2	
	WOLLANKSTR. / FLORASTR.	5	
WOLLANKSTR. / KREUZSTR.	1		
ZEILER WEG	1		
Verkehrsunfälle im Bezirk PK			322
WS	AM STEINBERG / PRENZLAUER PROMENADE / THULESTR.		5
Verkehrsunfälle im Bezirk WS			5
Verkehrsunfälle im A 13			327
14	PB	GOETHESTR.	1
	Verkehrsunfälle im Bezirk PB		1
	PK	10 Z KAROWER CHAUSSEE U STADTGR (ÖSTL) HAUPTFB	1
		10 Z STADTGR (ÖSTL) U KAROWER CHAUSSEE HAUPTFB	2

**Verkehrsunfallörtlichkeiten junger Erwachsener
in der Direktion 1
nach Polizeiabschnitten und Bezirken(alt)**

2013			
Pol.Abschnitt	Bezirk (alt)	Ort	Anzahl
14	PK	ALT-BUCH / AM STENER BERG / SCHWANEBECKER CHAUSSEE / ZEPERNICKER STR.	2
		ALT-BUCH / WILTBERGSTR. / WALTER-FRIEDRICH-STR.	1
		BRUNO-APITZ-STR.	1
		EUPENER STR. / PÖLNITZWEG	1
		GEORG-BENJAMIN-STR.	1
		GROSCURTHSTR.	1
		GROSCURTHSTR. / FRANZ-SCHMIDT-STR.	1
		HOBRECHTSFELDER CHAUSSEE / WILTBERGSTR.	1
		HÖRSTENWEG	1
		KAROWER CHAUSSEE	1
		KAROWER CHAUSSEE / KAROWER STR. / LINDENBERGER WEG / WILTBERGSTR.	1
		KAROWER CHAUSSEE / THEODOR-BRUGSCH-STR.	2
		LINDENBERGER WEG	1
		PÖLNITZWEG	1
		SCHWANEBECKER CHAUSSEE	2
		SUDAUER STR. / ZEPERNICKER STR.	1
		WALTER-FRIEDRICH-STR.	2
		WALTER-FRIEDRICH-STR. / WALTER-FRIEDRICH-STR.	1
		WILTBERGSTR.	2
		WILTBERGSTR. / WILTBERGSTR.	1
Verkehrsunfälle im Bezirk PK			28
WS		ACHILLESSTR.	5
		ACHILLESSTR. / BUCHER CHAUSSEE	3
		ACHILLESSTR. / FORKENZEILE	1
		ALBERTINENSTR. / PISTORIUSSTR. / BERLINER ALLEE	6
		ALT-BLANKENBURG / GEORGENSTR. / KAROWER DAMM	1
		ALT-BLANKENBURG / GERNRODER STR. / JUNGBORNSTR.	2
		ALT-BLANKENBURG / KRUGSTEGE	1
		ALT-KAROW	1
		ALT-KAROW / BAHNHOFSTR. / BLANKENBURGER CHAUSSEE / STRAÙE 52	2
		AM DANEWEND / HUBERTUSDAMM	1
		AM STEINBERG	2
		AMALIENSTR. / SCHÖNSTR.	1
		ANTONPLATZ / LANGHANSSTR. / BERLINER ALLEE	2
		ARNOLD-SCHÖNBERG-PLATZ / BIZETSTR. / SMETANASTR.	1
		BAHNHOFSTR.	2
		BAHNHOFSTR. / HEINERSDORFER STR. / KRUGSTEGE	1
		BAHNHOFSTR. / RUDELSBURGSTR.	2
		BAHNHOFSTR. / SCHÄFERSTEGE	1
		BEHAIMSTR.	2
		BEHAIMSTR. / LANGHANSSTR.	1
		BERLINER ALLEE	18
		BERLINER STR.	1
		BERLINER STR. / STRAÙE 49	1
		BERNKASTELER STR. / GROÙE SEESTR. / RENNBAHNSTR. / BERLINER ALLEE	4
		BIZETSTR.	2
		BIZETSTR. / HERBERT-BAUM-STR.	1
		BLANKENBURGER CHAUSSEE	1
		BLANKENBURGER PFLASTERWEG	2
		BLANKENBURGER PFLASTERWEG / HEINERSDORFER STR.	3
		BLANKENBURGER STR.	1
		BLANKENBURGER STR. / FAFNERSTR. / HEINERSDORFER STR.	1
		BLANKENBURGER STR. / INGEBORGSTR.	2
		BLANKENBURGER STR. / ROMAIN-ROLLAND-STR.	2
		BOHRERZEILE / KRÄHENFUÙZEILE	1

**Verkehrsunfallörtlichkeiten junger Erwachsener
in der Direktion 1
nach Polizeiabschnitten und Bezirken(alt)**

2013			
Pol.Abschnitt	Bezirk (alt)	Ort	Anzahl
14	WS	BÖRNSTR.	1
		BÖRNSTR. / CHARLOTTENBURGER STR. / MAX-STEINKE-STR. / PISTORIUSPLATZ	1
		BÖRNSTR. / STREUSTR.	1
		BORODINSTR. / MEYERBEERSTR.	1
		BÖTTNERSTR. / PANKGRAFENSTR.	1
		BRAUHAUSSTR. / HEINERSDORFER STR.	2
		BUCHER CHAUSSEE / EREKWEG	1
		BUSCHALLEE	2
		BUSCHALLEE / GARTENSTR.	2
		BUSCHALLEE / HANSASTR. / KGA SONNENSCHIEIN	5
		BUSCHALLEE / SEEWEG / BERLINER ALLEE	4
		BUSCHALLEE / SULZFELDER STR.	1
		CALIGARIPLATZ / GUSTAV-ADOLF-STR. / PRENZLAUER PROMENADE	1
		CASELER STR. / BERLINER ALLEE	1
		CHARLOTTENBURGER STR.	3
		CHARLOTTENBURGER STR. / GOETHESTR.	1
		CHARLOTTENBURGER STR. / GUSTAV-ADOLF-STR.	2
		CHARLOTTENBURGER STR. / ROELCKESTR.	1
		DORFSTR. / MALCHOWER CHAUSSEE / ORTNITSTR. / MALCHOWER BRÜCKE	1
		FALKENBERGER STR.	1
		FALKENBERGER STR. / BERLINER ALLEE	1
		FALKENBERGER STR. / PIESPORTER STR.	1
		FELDTMANNSTR. / PIESPORTER STR.	1
		FRIEDA-SEIDLITZ-STR. / PISTORIUSSTR.	1
		FROSTR. / ROMAIN-ROLLAND-STR.	1
		GÄBLERSTR.	1
		GÄBLERSTR. / HEDWIGSTR.	1
		GARTENSTR. / INDIRA-GANDHI-STR.	2
		GARTENSTR. / WEGENERSTR.	1
		GEHRINGSTR.	1
		GEHRINGSTR. / BERLINER ALLEE	1
		GEHRINGSTR. / ROELCKESTR.	1
		GIERSSTR. / HANSASTR.	2
		GOETHESTR. / LEHDERSTR.	1
		GREIFSWALDER STR. / GÜRTELSTR. / LEHDERSTR. / BERLINER ALLEE	4
		GROÙE SEESTR.	1
		GROÙE SEESTR. / ROELCKESTR.	1
		GÜNTER-LITFIN-STR. / AMALIENSTR. / GUSTAV-ADOLF-STR.	1
		GÜRTELSTR. / PUCCINISTR.	1
		GUSTAV-ADOLF-STR.	2
		GUSTAV-ADOLF-STR. / RENNBHANNSTR.	1
		GUSTAV-ADOLF-STR. / STREUSTR.	1
		GUSTAV-ADOLF-STR. / WIGANDSTALER STR.	1
		HAAKONWEG / LICHTELFENSTEG	1
		HAGENSTR. / SCHRÄGER WEG / STEINAUER STR.	1
		HAMBURGER PLATZ / HAMBURGER PLATZ	4
		HANSASTR.	3
		HEINERSDORFER STR.	2
		HÖDURSTR. / ROMAIN-ROLLAND-STR.	1
		HOFZEICHENDAMM	1
		HOLZKIRCHER STR.	1
		HUBERTUSDAMM	1
		INDIRA-GANDHI-STR. / BERLINER ALLEE / WEIÙENSEER PARK	7
		JACOBSONNSTR. / PISTORIUSSTR.	3
		KAROWER DAMM	1
		KAROWER DAMM / STRAÙE 26 / TRESEBURGER STR.	1

**Verkehrsunfallörtlichkeiten junger Erwachsener
in der Direktion 1
nach Polizeiabschnitten und Bezirken(alt)**

2013			
Pol.Abschnitt	Bezirk (alt)	Ort	Anzahl
14	WS	LANGHANSSTR.	4
		LANGHANSSTR. / PRENZLAUER PROMENADE	5
		LEHDERSTR.	1
		LEHDERSTR. / ROELCKESTR.	1
		LIEBERMANNSTR.	1
		LIEBERMANNSTR. / BERLINER ALLEE	2
		LIEBERMANNSTR. / PIESPORTER STR.	3
		LIEBERMANNSTR. / TRARBACHER STR.	2
		LINDENALLEE / BERLINER ALLEE / WEIßENSEER PARK	1
		MAHLERSTR. / MEYERBEERSTR.	1
		MALCHOWER CHAUSSEE	1
		MALCHOWER CHAUSSEE / PIESPORTER STR.	1
		MALCHOWER STR.	1
		MEYERBEERSTR. / SMETANASTR.	1
		MEYERBEERSTR. / SOLONPLATZ	1
		MÜNCHEHAGENSTR.	1
		MÜNCHEHAGENSTR. / FORKENZEILE	1
		PARKSTR.	1
		PARKSTR. / PISTORIUSSTR.	1
		PARKSTR. / RENNBAHNSTR.	1
		PFANNSCHMIDTSTR.	1
		PIESPORTER STR. / DARßER STR.	1
		PISTORIUSSTR.	7
		PISTORIUSSTR. / ROELCKESTR.	1
		PRENZLAUER PROMENADE	5
		RENNBAHNSTR.	3
		RHEINFELSSTR. / RUDELSBURGSTR.	1
		RHÖNSTR. / RUDELSBURGSTR. / STRAßE 7	1
		ROELCKESTR.	2
		ROELCKESTR. / STREUSTR.	1
		RÖLÄNDER STR.	1
		ROMAIN-ROLLAND-STR.	7
		ROMAIN-ROLLAND-STR. / ROTHENBACHSTR.	2
		ROMAIN-ROLLAND-STR. / STRAßE 16	1
		ROMAIN-ROLLAND-STR. / WISCHBERGEWEG	2
		ROTHENBACHSTR.	6
		SCHÖNSTR.	2
		SMETANASTR.	1
		STRAßE 43 / STRAßE 48	1
		STRAßE 44	1
		STREUSTR. / BERLINER ALLEE	1
		SUDERODER STR.	1
		ZUR RINGALLEE / AN DER INDUSTRIEBAHN / ROELCKESTR.	1
Verkehrsunfälle im Bezirk WS			248
Verkehrsunfälle im A 14			277
15	PB	BAUMBACHSTR. / WISBYER STR.	1
		BERLINER STR.	2
		BERLINER STR. / ESCHENGRABEN	2
		BERLINER STR. / SCHONENSCHER STR. / SCHÖNHAUSER ALLEE	2
		BERNAUER STR. / EBERSWALDER STR. / SCHWEDTER STR.	1
		BORNHOLMER STR.	3
		BORNHOLMER STR. / ANDERSENSTR.	1
		BORNHOLMER STR. / BJÖRNSTR. / MALMÖER STR.	3
		BORNHOLMER STR. / GOTLANDSTR. / SEELOWER STR.	1
		BORNHOLMER STR. / SCHÖNHAUSER ALLEE / WISBYER STR.	27

**Verkehrsunfallörtlichkeiten junger Erwachsener
in der Direktion 1
nach Polizeiabschnitten und Bezirken(alt)**

2013			
Pol.Abschnitt	Bezirk (alt)	Ort	Anzahl
15	PB	BÖSEBRÜCKE	1
		BUCHHOLZER STR. / PAPPELALLEE	1
		CHORINER STR. / ODERBERGER STR. / SCHÖNHAUSER ALLEE / SREDZKISTR.	2
		CHRISTINENSTR. / FEHRBELLINER STR. / TEUTOBURGER PLATZ	1
		CZARNIKAUER STR. / FINNLÄNDISCHE STR. / MALMÖER STR.	1
		DANZIGER STR.	4
		DANZIGER STR. / EBERSWALDER STR. / KASTANIENALLEE / PAPPELALLEE / SCHÖNHAUSER AL	7
		DANZIGER STR. / HAGENAUER STR. / SCHLIEMANNSTR.	2
		DANZIGER STR. / KNAACKSTR. / LYCHENER STR.	3
		DANZIGER STR. / KOLLWITZSTR. / SENEFELDERSTR.	2
		DRIESENER STR.	1
		DUNCKERSTR. / ERICH-WEINERT-STR.	1
		DUNCKERSTR. / KUGLERSTR.	1
		DUNCKERSTR. / WICHERTSTR.	2
		EBERSWALDER STR.	3
		EBERSWALDER STR. / EBERSWALDER STR.	1
		ERICH-WEINERT-STR. / GREIFENHAGENER STR.	2
		ERICH-WEINERT-STR. / GUDVANGER STR. / KRÜGERSTR.	1
		ERICH-WEINERT-STR. / MEYERHEIMSTR.	1
		ERICH-WEINERT-STR. / PRENZLAUER ALLEE	6
		ERICH-WEINERT-STR. / SCHERENBERGSTR.	1
		FEHRBELLINER STR. / SCHÖNHAUSER ALLEE	1
		GLEIMSTR.	2
		GLEIMSTR. / SCHÖNHAUSER ALLEE / STARGARDER STR.	4
		GLEIMSTR. / SONNENBURGER STR.	1
		GNEISTSTR. / SCHÖNHAUSER ALLEE	3
		GREIFENHAGENER STR.	2
		GREIFENHAGENER STR. / WICHERTSTR.	2
		GRELLSTR. / PRENZLAUER ALLEE / WICHERTSTR.	7
		GUDVANGER STR. / KUGLERSTR.	1
		GUDVANGER STR. / TALSTR. / WISBYER STR.	2
		HUMANNPLATZ / STAHLHEIMER STR. / WICHERTSTR.	3
		KANZOWSTR. / PRENZLAUER ALLEE	1
		KASTANIENALLEE	1
		KNAACKSTR.	2
		KOLLWITZSTR. / SAARBRÜCKER STR. / SCHÖNHAUSER ALLEE	1
		KRÜGERSTR. / PRENZLAUER ALLEE / ERICH-WEINERT PARK	1
		KUGLERSTR.	1
		KUGLERSTR. / SCHÖNHAUSER ALLEE	1
		LOTTUMSTR. / SCHÖNHAUSER ALLEE	3
		LYCHENER STR.	1
		LYCHENER STR. / RAUMERSTR.	1
		METZER STR.	1
		METZER STR. / SCHÖNHAUSER ALLEE / SCHWEDTER STR. / SENEFELDERPLATZ	3
		NEUMANNSTR. / STAHLHEIMER STR. / WISBYER STR.	2
		ODERBERGER STR.	1
		ODERBERGER STR. / SCHWEDTER STR.	1
		OSTSEESTR. / PRENZLAUER ALLEE / PRENZLAUER PROMENADE / WISBYER STR.	16
		PAPPELALLEE	2
		PAPPELALLEE / STARGARDER STR.	2
		PAUL-ROBESON-STR.	1
		PRENZLAUER ALLEE	7
		PRENZLAUER ALLEE / ZELTERSTR.	1
		RAUMERSTR. / SCHLIEMANNSTR.	1
		SCHIVELBEINER STR.	1
		SCHLIEMANNSTR.	1

**Verkehrsunfallörtlichkeiten junger Erwachsener
in der Direktion 1
nach Polizeiabschnitten und Bezirken(alt)**

2013			
Pol.Abschnitt	Bezirk (alt)	Ort	Anzahl
15	PB	SCHLIEMANNSTR. / STARGARDER STR.	1
		SCHÖNHAUSER ALLEE	14
		SCHÖNHAUSER ALLEE / WICHERTSTR. / SCHIVELBEINER STR.	8
		SCHWEDTER STR.	2
		SREDZKISTR.	1
		STARGARDER STR.	1
		TOPSSTR.	1
		TRELLEBORGER STR. / WISBYER STR.	1
		U-BHF. SCHÖNHAUSER ALLEE / KOPENHAGENER STR. / SCHÖNHAUSER ALLEE	2
		VARNHAGENSTR. / WISBYER STR.	1
		WICHERTSTR.	3
		WISBYER STR.	5
		Verkehrsunfälle im Bezirk PB	
Verkehrsunfälle im A 15			208
16	FH	OTTO-BRAUN-STR. / BARNIMSTR.	1
	Verkehrsunfälle im Bezirk FH		1
16	PB	AM FRIEDRICHSHAIN / FRIEDENSTR. / VOLKSPARK FRIEDRICHSHAIN	1
		ANTON-SAEFKOW-STR.	1
		AUGUST-LINDEMANN-STR. / ZUR RINDERAUKTIONSHALLE	1
		BELFORTER STR.	1
		BELFORTER STR. / HEINRICH-ROLLER-STR. / PRENZLAUER ALLEE	1
		BELFORTER STR. / STRAßBURGER STR.	1
		BÖTZOWSTR.	1
		BÖTZOWSTR. / BERNHARD-LICHTENBERG-STR.	1
		BÖTZOWSTR. / HUFELANDSTR.	1
		BÖTZOWSTR. / PASTEURSTR.	1
		CHRISTBURGER STR.	1
		CHRYSANTHEMENSTR. / SCHNEEGLÖCKCHENSTR.	1
		CONRAD-BLENKLE-STR.	1
		COTHENIUSSTR. / CONRAD-BLENKLE-STR.	1
		CYANENSTR. / MAIGLÖCKCHENSTR.	1
		DANZIGER STR.	3
		DANZIGER STR. / BÖTZOWSTR. / ARNSWALDER PLATZ	1
		DANZIGER STR. / EUGEN-SCHÖNHAAR-STR.	4
		DANZIGER STR. / GREIFSWALDER STR.	8
		DANZIGER STR. / PRENZLAUER ALLEE	9
		DANZIGER STR. / RUDI-ARNDT-STR. / FREIZEITPARK AM SEZ	1
		DANZIGER STR. / WINSSTR.	2
		DIEDENHOFER STR. / KNAACKSTR.	1
		DIESTERWEGSTR. / PRENZLAUER ALLEE / STARGARDER STR.	4
		EINSTEINSTR.	1
		ERICH-BOLTZE-STR. / CONRAD-BLENKLE-STR.	2
		ERICH-WEINERT-STR.	1
		ERICH-WEINERT-STR. / HOSEMANNSTR.	1
		FRITZ-RIEDEL-STR. / RUDI-ARNDT-STR.	1
		FRÖBELPLATZ / PRENZLAUER ALLEE	1
		FRÖBELSTR. / PRENZLAUER ALLEE / RAUMERSTR.	1
		GOETHESTR. / OSTSEESTR.	2
		GREIFSWALDER STR.	11
		GREIFSWALDER STR. / GRELLSTR. / STORKOWER STR.	4
		GREIFSWALDER STR. / HUFELANDSTR. / MARIENBURGER STR.	2
		GREIFSWALDER STR. / IMMANUELKIRCHSTR.	1
		GREIFSWALDER STR. / MICHELANGELOSTR. / OSTSEESTR.	9
		GRELLSTR.	3

**Verkehrsunfallörtlichkeiten junger Erwachsener
in der Direktion 1
nach Polizeiabschnitten und Bezirken(alt)**

2013					
Pol.Abschnitt	Bezirk (alt)	Ort	Anzahl		
16	PB	HANNS-EISLER-STR. / HANNS-EISLER-STR.	1		
		HOHENSCHÖNHAUSER STR. / MAIGLÖCKCHENSTR. / ODERBRUCHSTR. / HERBERT-TSCHÄPE-STR.	2		
		HOSEMANNSTR.	1		
		HOSEMANNSTR. / OSTSEEPLATZ / OSTSEESTR.	2		
		IMMANUELKIRCHSTR. / KNAACKSTR. / PRENZLAUER ALLEE	5		
		KNIPRODESTR. / AM FRIEDRICHSHAIN / HUFELANDSTR. / VIRCHOWSTR.	1		
		KNIPRODESTR. / CONRAD-BLENKLE-STR.	1		
		KNIPRODESTR. / DANZIGER STR.	3		
		KNIPRODESTR. / STEDINGERWEG / HANNS-EISLER-STR. / KGA NEU BERLIN	1		
		KNIPRODESTR. / STORKOWER STR.	6		
		KÜSELSTR. / SÜLTSTR.	1		
		LANDSBERGER ALLEE	5		
		MARIENBURGER STR.	3		
		MARIENBURGER STR. / PRENZLAUER ALLEE / WÖRTHER STR.	1		
		MENDELSSOHNSTR.	1		
		METZER STR.	1		
		METZER STR. / PRENZLAUER ALLEE	2		
		METZER STR. / STRAßBURGER STR.	1		
		MÜLHAUSER STR. / PRENZLAUER ALLEE	1		
		ODERBRUCHSTR.	1		
		ODERBRUCHSTR. / KARL-LADE-STR. / LANDSBERGER ALLEE	3		
		OSTSEESTR.	2		
		OTTO-BRAUN-STR.	2		
		OTTO-BRAUN-STR. / AM FRIEDRICHSHAIN / GREIFSWALDER STR. / PRENZLAUER BERG / PLAT	2		
		PAUL-GRASSE-STR.	1		
		PAUL-HEYSE-STR. / CONRAD-BLENKLE-STR.	1		
		PIESKOWER WEG	1		
		PRENZLAUER ALLEE	7		
		PRENZLAUER ALLEE / PRENZLAUER BERG / SAARBRÜCKER STR.	3		
		PRENZLAUER ALLEE / RAABESTR.	3		
		PRENZLAUER ALLEE / STUBBENKAMMERSTR.	2		
		RAABESTR.	1		
		SAARBRÜCKER STR. / STRAßBURGER STR.	1		
		SCHIERITZSTR.	1		
		STARGARDER STR.	1		
		STORKOWER STR.	8		
		STORKOWER STR. / LANDSBERGER ALLEE	7		
		STORKOWER STR. / SYRINGENWEG	4		
		STRAßBURGER STR.	2		
		SÜLTSTR.	1		
		SYRINGENWEG	2		
		SYRINGENWEG / SYRINGENWEG	1		
		WÖRTHER STR.	1		
		Verkehrsunfälle im Bezirk PB			185
		Verkehrsunfälle im A 16			186
		Gesamtergebnis			1997

**Verkehrsunfälle 2013
durch junge Erwachsene verursacht
in der Direction 2
(Spandau; Charlottenburg/Wilmersdorf)**

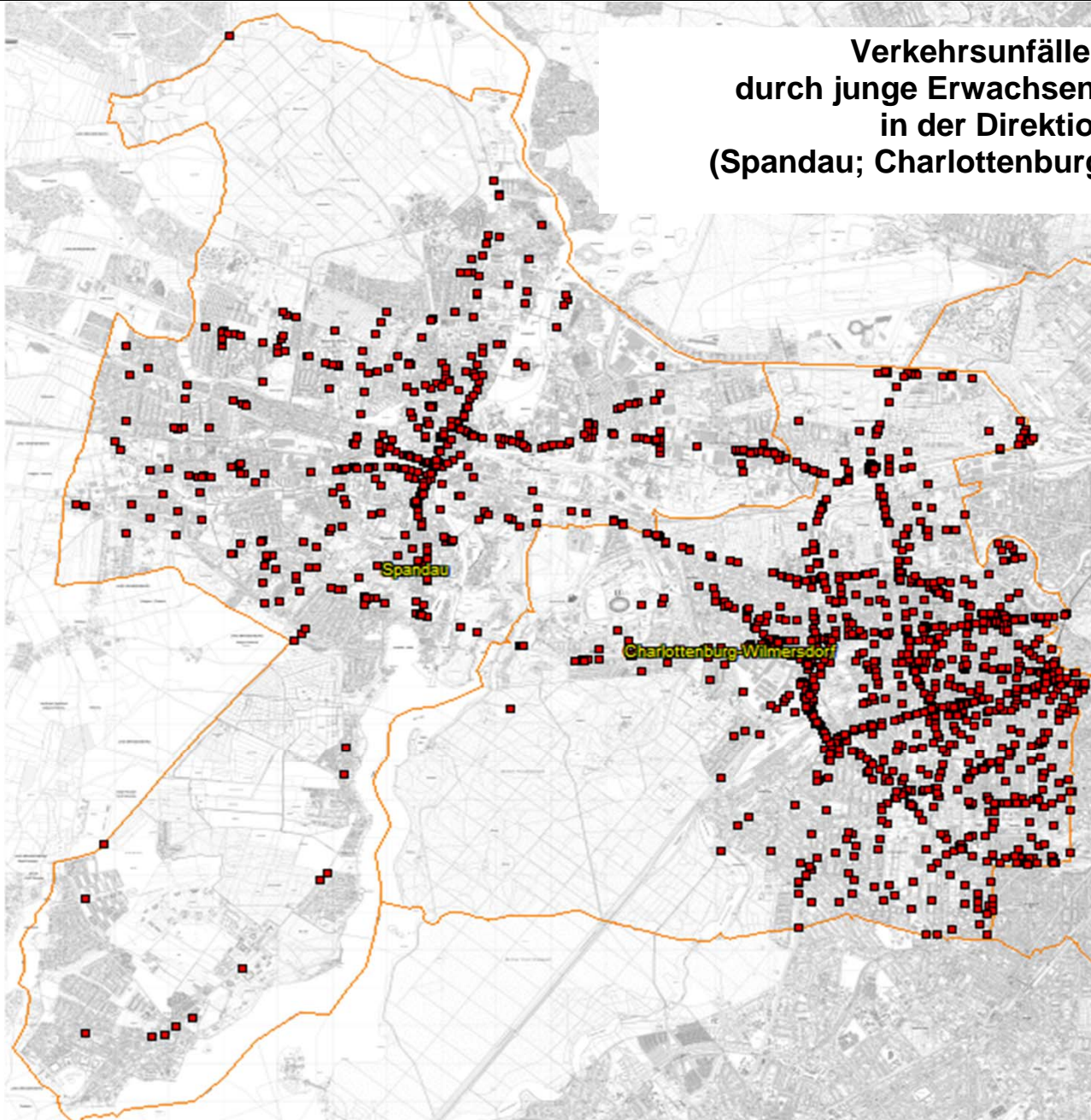

**Verkehrsunfallörtlichkeiten junger Erwachsener
in der Direktion 2
nach Polizeiabschnitten und Bezirken(alt)**

2013			
Pol.Abschnitt	Bezirk (alt)	Ort	Anzahl
21	SP	AALEMANNUFER / NIEDERNEUENDORFER ALLEE	2
		ACHENBACHSTR. / FRIEDRICHSTR.	1
		ALTSTÄDTER RING	6
		ALTSTÄDTER RING / FALKENSEER PLATZ	8
		ALTSTÄDTER RING / KLOSTERSTR. / SEEGEFELDER STR. / STABHOLZGARTEN	20
		ALTSTÄDTER RING / MORITZSTR.	8
		ALTSTÄDTER RING / MÜNSINGER PARK / JÜDENSTR.	3
		AM BAHNHOF SPANDAU	1
		AM JULIUSTURM	32
		AM JULIUSTURM / AUGUSTAUFER / FALKENSEER PLATZ	3
		AM JULIUSTURM / BEHNITZ / BREITE STR.	6
		AM JULIUSTURM / CARL-SCHURZ-STR. / HAVELSTR. / HOHER STEINWEG	3
		AM JULIUSTURM / DAUMSTR. / NONNENDAMMALLEE / FERDINAND-FRIEDENSBURG-PLATZ	5
		AM JULIUSTURM / FALKENSEER PLATZ	6
		AM JULIUSTURM / ZITADELLENWEG	3
		AM JULIUSTURM / ZITADELLENWEG / AN DER SPREESCHANZE	3
		AM KIESTEICH	3
		AM KIRCHENLAND / STADTRANDSTR.	2
		AM WALL / STABHOLZGARTEN / WALLBRÜCKE	1
		AN DER KAPPE / ZEPPELINSTR.	2
		AN DER SPREESCHANZE	1
		ASKANIERRING / FALKENHAGENER STR. / FALKENHAGENER TOR	4
		ASKANIERRING / FALKENSEER DAMM	1
		ASKANIERRING / GOLMER STR.	1
		ASKANIERRING / HAVELSCHANZE / NEUENDORFER STR. / STREITSTR. / KGA KLECKERSDORF	1
		AUGUSTAUFER / MORITZSTR. / MORITZBRÜCKE	1
		BAMIHLSTR.	1
		BEERWINKEL / FALKENSEER CHAUSSEE	1
		BERTHOLD-SCHWARZ-STR. / GARTENFELDER STR. / HASELHORSTER DAMM	1
		BISMARCKSTR. / NEUENDORFER STR. / WRÖHMÄNNERPARK	6
		BLUMENSTR.	2
		BORKZEILE	1
		BORKZEILE / KEMMANNWEG	1
		BORKZEILE / SEEGEFELDER STR.	2
		BREITE STR.	1
		BREITE STR. / CHARLOTTENSTR.	1
		BREITE STR. / MAUERSTR.	1
		BURSCHEIDER WEG / HASELHORSTER DAMM	1
		CARL-SCHURZ-STR.	1
		CAUTIUSSTR.	2
		CAUTIUSSTR. / MICHELSTADTER WEG	1
		CHARLOTTENBURGER CHAUSSEE	8
		CHARLOTTENBURGER CHAUSSEE / KLÄRWERKSTR.	1
		CHARLOTTENBURGER CHAUSSEE / ROMINTER ALLEE / SPANDAUER DAMM	2
		CHARLOTTENBURGER CHAUSSEE / RUHLEBENER STR. / TELTOWER STR. / AN DEN FREIHEITSWI	6
		CHARLOTTENBURGER CHAUSSEE / STENDELWEG	5
		CHARLOTTENSTR. / LINDENUFER / CHARLOTTENBRÜCKE	1
		DALLGOWER STR. / PETZOLDTWEG / SEEGEFELDER STR.	1
		DALLGOWER STR. / STAAKENER STR.	1
		DALLGOWER STR. / WUSTERMARKER STR.	1
		DAUMSTR.	3
		DAUMSTR. / AN DEN ROHRBRUCHWIESEN	1

**Verkehrsunfallörtlichkeiten junger Erwachsener
in der Direktion 2
nach Polizeiabschnitten und Bezirken(alt)**

2013			
Pol.Abschnitt	Bezirk (alt)	Ort	Anzahl
21	SP	DAUMSTR. / GARTENFELDER STR. / TELEGRAFENWEG	3
		DAUMSTR. / GLINDOWSEESTR. / LANGER-SEE-STR.	1
		DAUMSTR. / PLAUER-SEE-STR. / POHLESEESTR.	1
		DISCHINGERBRÜCKE	1
		ECKSCHANZE	1
		EISWERDERSTR.	3
		EISWERDERSTR. / NEUENDORFER STR.	1
		ELISABETHSTR. / FALKENHAGENER STR. / FLANKENSCHANZE	1
		ELISABETHSTR. / LASIUSZEILE / SCHÖNWALDER STR.	3
		ELKARTWEG	1
		ERZGEBIRGSWEG / WESTERWALDSTR. / HAARDTWEG	1
		FALKENHAGENER STR.	1
		FALKENHAGENER STR. / FROBENSTR. / HÜGELSCHANZE	1
		FALKENHAGENER STR. / KURZE STR.	1
		FALKENHAGENER STR. / MITTELSTR.	1
		FALKENHAGENER TOR / HOHENZOLLERNRING / PIONIERSTR.	2
		FALKENSEER CHAUSSEE	9
		FALKENSEER CHAUSSEE / FRANKENWALDSTR. / MÜLHEIMER STR.	3
		FALKENSEER CHAUSSEE / GERMERSHEIMER WEG	2
		FALKENSEER CHAUSSEE / HAUSKAVELWEG	1
		FALKENSEER CHAUSSEE / POSTHAUSWEG	1
		FALKENSEER CHAUSSEE / REMSCHEIDER STR.	1
		FALKENSEER CHAUSSEE / SIEGENER STR. / WESTERWALDSTR.	7
		FALKENSEER CHAUSSEE / STADTRANDSTR.	4
		FALKENSEER CHAUSSEE / WASSERWERKSTR. / AM KIESTEICH	2
		FALKENSEER CHAUSSEE / ZEPPELINSTR.	2
		FALKENSEER CHAUSSEE / ZWEIBRÜCKER STR.	1
		FALKENSEER DAMM	1
		FALKENSEER DAMM / FALKENSEER PLATZ	6
		FALKENSEER DAMM / FLANKENSCHANZE	5
		FAUCHERWEG	1
		FELDSTR. / NEUENDORFER STR. / SCHÖNWALDER STR.	3
		FERDINAND-FRIEDENSBURG-PLATZ	1
		FLANKENSCHANZE	1
		FLANKENSCHANZE / GALENSTR. / MORITZSTR.	1
		FLANKENSCHANZE / HASENMARK	2
		FREIHEIT	2
		FREIHEIT / SCHÜRSTR. / STRESOWSTR.	1
		GALENSTR.	1
		GALENSTR. / HOHENZOLLERNRING / MÜNSINGER PARK	6
		GALENSTR. / SEEGEFELDER STR. / AM BAHNHOF SPANDAU	2
		GARTENFELDER STR.	9
		GARTENFELDER STR. / PAULSTERNSTR. / KGA NEUER EXERZIERPLATZ	4
		GARTENFELDER STR. / RIENSBERGSTR.	1
		GARTENFELDER STR. / SIMONRING	1
		GERMERSHEIMER WEG	1
		GERMERSHEIMER WEG / MERZIGER STR.	1
		GOLTZSTR. / RAUCHSTR.	1
		GOLTZSTR. / STREITSTR.	3
		GRAFENWALDER WEG	1
GRAMMESTR. / NONNENDAMMALLEE	1		
HEFNERSTEIG / SIEMENS DAMM	2		
HOHENZOLLERNRING	2		
HOHENZOLLERNRING / JENNEWEG	1		

**Verkehrsunfallörtlichkeiten junger Erwachsener
in der Direktion 2
nach Polizeiabschnitten und Bezirken(alt)**

2013			
Pol.Abschnitt	Bezirk (alt)	Ort	Anzahl
21	SP	HOHENZOLLERNRING / KAISERSTR.	1
		HOHENZOLLERNRING / SCHÖNWALDER ALLEE / FEHRBELLINER TOR / KLINKEPLATZ	3
		HOHENZOLLERNRING / STREITSTR. / AM MASELAKEPARK	2
		HUGO-CASSIRER-STR. / DAVID-FRANCKE-STR.	1
		HUGO-CASSIRER-STR. / HANS-POELZIG-STR.	1
		JAGOWSTR. / LASIUSZEILE / LUTHERSTR.	1
		JAGOWSTR. / NEUENDORFER STR.	1
		JÜDENSTR.	2
		JULIUSTURMBRÜCKE	4
		JUNGFERNHEIDEWEG / NONNENDAMMALLEE / REISSSTR. / SIEMENSDAMM	7
		KAPELLENSTEIG / NONNENDAMMALLEE	1
		KIRCHHOFSTR. / KÖRNERSTR. / NEUENDORFER STR.	2
		KISSELNALLEE	2
		KISSELNALLEE / PAUSINER STR. / RADELANDSTR.	1
		KLEINE EISWERDERSTR.	1
		KLEINE MITTELSTR. / SCHÖNWALDER STR.	1
		KLOSTERSTR.	4
		KURSTR.	1
		KURSTR. / LYNARSTR.	1
		LUTHERSTR.	2
		LYNARSTR.	1
		MÄCKERITZSTR.	1
		MAUERSTR.	1
		MERTENSSTR.	1
		MERZIGER STR. / ZEPPELINSTR.	1
		MICHELSTADTER WEG	1
		MORITZSTR.	1
		MOTARDSTR. / OTTERNBUCHTSTR.	1
		MOTARDSTR. / ROHRDAMM / WOHLRABEDAMM	2
		NAUENER STR.	1
		NAUENER STR. / SEEGEFELDER STR. / ZEPPELINSTR.	6
		NAUENER STR. / WUSTERMARKER STR.	1
		NEUE BERGSTR.	1
		NEUE BERGSTR. / NEUENDORFER STR.	1
		NEUENDORFER STR.	5
		NEUENDORFER STR. / FALKENSEER PLATZ	9
		NEUENDORFER STR. / PARKSTR.	1
		NEUENDORFER STR. / SCHÄFERSTR.	1
		NEUENDORFER STR. / TRIFTSTR.	1
		NEUMEISTERSTR. / SCHÖNWALDER STR.	2
		NIEDERNEUENDORFER ALLEE	3
		NIEDERNEUENDORFER ALLEE / RUSTWEG	1
		NIEDERNEUENDORFER ALLEE / WERDERSTR.	1
		NONNENDAMMALLEE	20
		NONNENDAMMALLEE / OTTERNBUCHTSTR. / PAULSTERNSTR.	7
		NONNENDAMMALLEE / QUELLWEG	6
		NONNENDAMMALLEE / ROHRDAMM	6
		OHMSTR.	1
		OHMSTR. / SIEMENSDAMM	3
		OSNINGWEG / PIONIERSTR.	1
		OTTERNBUCHTSTR.	1
		OTTERNBUCHTSTR. / BOLTONSTR.	1
		PAULSTERNSTR.	4
		PETZOLDTWEG	1

**Verkehrsunfallörtlichkeiten junger Erwachsener
in der Direktion 2
nach Polizeiabschnitten und Bezirken(alt)**

2013			
Pol.Abschnitt	Bezirk (alt)	Ort	Anzahl
21	SP	PIONIERSTR.	3
		PIONIERSTR. / WASSERWERKSTR.	1
		PIONIERSTR. / WOLBURGSWEG	1
		PIRMASENSER STR. / ZEPPELINSTR.	1
		PREDIGERGARTEN	1
		RAUCHSTR. / STREITSTR.	1
		ROHRDAMM	1
		RUHLEBENER STR. / STICHSTR.	1
		SCHÄFERSTR.	2
		SCHÄFERSTR. / SCHÜTZENSTR.	1
		SCHÖNWALDER ALLEE	2
		SCHÖNWALDER STR.	4
		SCHÜRSTR.	1
		SEEGEFELDER STR.	18
		SEEGEFELDER STR. / STAAKENER STR.	1
		SIEGENER STR.	1
		SIEMENSDAMM	6
		SIEMENSDAMM / WOHLRABEDAMM	1
		SPANDAUER DAMM / WIESENDAMM	10
		STAAKENER STR.	1
		STABHOLZGARTEN	1
		STADTRANDSTR.	2
		STEIGERWALDSTR.	2
		STREITSTR.	1
		STRESOWSTR.	2
		TELTOWER STR.	1
		WASSERWERKSTR.	2
WERDERSTR.	1		
ZEPPELINSTR. / SPEKTEWEG	1		
ZITADELLENWEG	3		
ZWEIBRÜCKER STR.	1		
Verkehrsunfälle im Bezirk SP			506
Verkehrsunfälle im A 21			506
22	CH	100 AD CHARLOTTENB AUSF N TEGELER W U SIEMENS D	2
		100 AD CHARLOTTENBURG AUSFAHRT N TEGELER WEG	2
		100 AD CHARLOTTENBURG EINFAHRT V SIEMENSDAMM	2
		100 AD CHARLOTTENBURG HAUPTFAHRBAHN >W	2
		100 AD FUNKTURM EINFAHRT V HALENSEESTR WEST N S	8
		100 AD FUNKTURM HAUPTFAHRBAHN >N	8
		100 AD FUNKTURM HAUPTFAHRBAHN >S	3
		100 AD FUNKTURM HAUPTFAHRBAHN >S VON AS KAISERDA	2
		100 AD FUNKTURM VERB-FB V 100 SÜDEN N A 115	1
		100 AS KAISERDAMM HAUPTFAHRBAHN >N	2
		100 AS KAISERDAMM HAUPTFAHRBAHN >S	1
		100 AS KAISERDAMM SÜD EINF V MESSEDDAMM,KAISERD	1
		100 AS SPANDAUER DAMM AUSF N SPANDAUER DAMM OST	1
		100 AS SPANDAUER DAMM AUSF N SPANDAUER DAMM WEST	1
		100 AS SPANDAUER DAMM EINF V SPANDAUER DAMM OST	3
		100 AS SPANDAUER DAMM HAUPTFAHRBAHN >N	8
		100 AS SPANDAUER DAMM HAUPTFAHRBAHN >S	1
		100 Z AD CHARLOTTENB U AS SPANDAUER D HAUPTFB	7
		100 Z AD FUNKTURM U AS KAISERDAMM HAUPTFAHRBAHN	16
		100 Z AS KAISERDAMM SÜD U AD FUNKTURM HAUPTFB	3

**Verkehrsunfallörtlichkeiten junger Erwachsener
in der Direktion 2
nach Polizeiabschnitten und Bezirken(alt)**

2013			
Pol.Abschnitt	Bezirk (alt)	Ort	Anzahl
22	CH	100 Z AS KAISERDAMM U AS KAISERDAMM SÜD HAUPTFB	1
		100 Z AS KAISERDAMM U AS SPANDAUER D HAUPTFB	2
		100 Z AS SPANDAUER D U AD CH HAUPTFB (R-W-BR)	10
		100 Z AS SPANDAUER D U AD CHARLOTTENB HAUPTFB	5
		100 Z AS SPANDAUER DAMM U AS KAISERDAMM HAUPTFB	3
		111 AS FLUGH TEGEL, SAATWINKLER DAMM HAUPTFB >N	2
		111 AS FLUGH TEGEL, SAATWINKLER DAMM HAUPTFB >S	2
		111 AS FLUGHAFEN TEGEL EINF V SAATWINKLER D N S	1
		111 AS HECKERDAMM EINF V KURT-SCHU-D, HECKERDAMM	1
		111 AS HECKERDAMM HAUPTFAHRBAHN >N	1
		111 AS HECKERDAMM HAUPTFAHRBAHN >S	5
		111 AS SAATWINKLER DAMM EINF V SAATWINKLER D N N	1
		115 AD FUNKTURM AUSF V ZEHLENDORF N HALENSEE O	2
		115 AD FUNKTURM EINF V PARKPL NORDKUR N A 100 N	1
		115 AD FUNKTURM VERB-FB V A 115 N A 100 NORD	3
		115 AD FUNKTURM VERB-FB V A 115 N A 100 SÜDEN	2
		115 Z AD FUNKTURM U AS HÜTTENWEG HAUPTFAHRBAHN	1
		115 Z AS HÜTTENWEG U AD FUNKTURM HAUPTFAHRBAHN	4
		A 111 BAB AUTOBAHNZUBRINGER HAMBURG / ZUFAHRT Z. FLUGHAFEN TEGEL / 111 AS FLUGHA	1
		AHORNALLEE / AKAZIENALLEE	3
		AHORNALLEE / HÖLDERLINSTR.	1
		AHORNALLEE / KAISERDAMM / THEODOR-HEUSS-PLATZ	20
		AHORNALLEE / PLATANENALLEE	3
		AHORNALLEE / SPANDAUER DAMM	3
		AKAZIENALLEE	1
		AM RUPENHORN / GLOCKENTURMSTR. / HEERSTR.	5
		AM VOGELHERD / LÄRCHENWEG	1
		AM WESTKREUZ / HALENSEEESTR.	1
		BADENALLEE / HEERSTR.	1
		BOLIVARALLEE / SPANDAUER DAMM	2
		BREDTSCHNEIDERSTR. / MESSEDAMM	1
		DICKENSWEG / FLATOWALLEE	1
		DICKENSWEG / RAGNITER ALLEE	1
		EBERESCHENALLEE	1
		ESCHENALLEE / LÄNDERALLEE / REICHSSTR.	1
		ESCHENALLEE / PLATANENALLEE	2
		FREDERICIASTR.	2
		FREDERICIASTR. / KÖNIGIN-ELISABETH-STR.	3
		FÜRSTENBRUNNER WEG	4
		FÜRSTENBRUNNER WEG / FÜRSTENBRUNNER BRÜCKE	1
		FÜRSTENBRUNNER WEG / KÖNIGIN-ELISABETH-STR. / SPANDAUER DAMM	9
		GOERDELERDAMM / JAKOB-KAISER-PLATZ	10
		GOTHA-ALLEE / SPANDAUER DAMM	1
HAESLERSTR. / KÖNIGIN-ELISABETH-STR.	1		
HALEMWEG / TOEPLERSTR.	1		
HALENSEEESTR.	5		
HALENSEEESTR. / A 115 BAB AUTOBAHNZUBRINGER MAGDEBG/LEIPZ (AVUS) / 115 AD FUNKTUR	1		
HALENSEEESTR. / MESSEDAMM / A 100 BAB / 100 AD FUNKTURM AUSFAHRT N MESSEDAMM, HALE	16		
HALMSTR. / KASTANIENALLEE	1		
HALMSTR. / STORMSTR.	1		
HECKERDAMM	1		
HEERSTR.	12		

**Verkehrsunfallörtlichkeiten junger Erwachsener
in der Direktion 2
nach Polizeiabschnitten und Bezirken(alt)**

2013			
Pol.Abschnitt	Bezirk (alt)	Ort	Anzahl
22	CH	HEERSTR. / JAFFÉSTR. / LÄNDERALLEE / RAUßENDORFFPLATZ	4
		HEERSTR. / KRANZALLEE / FLATOWALLEE	5
		HEERSTR. / PASSENHEIMER STR.	1
		HEERSTR. / RAGNITER ALLEE	1
		HEERSTR. / SOLDAUER ALLEE / TEUFELSSEESTR.	1
		HEERSTR. / TEUFELSSEESTR. / HEERSTRABENBRÜCKE	3
		HEERSTR. / THEODOR-HEUSS-PLATZ	2
		HEILMANNRING	2
		HEILMANNRING / HECKERDAMM	1
		HESSENALLEE / PLATANENALLEE / REICHSSTR.	2
		JAFFÉSTR.	1
		JAFFÉSTR. / BRÜCKE AM HEILIGENTALHÜGEL	1
		JAFFÉSTR. / MESSEDAMM	3
		JAFFÉSTR. / MESSEDAMM / MESSEDAMMBRÜCKE	1
		JESSE-OWENS-ALLEE	1
		JOHANNISBURGER ALLEE / TANNENBERGALLEE	1
		KAISERDAMM	4
		KAISERDAMM / KÖNIGIN-ELISABETH-STR. / MESSEDAMM	19
		KAISERDAMM / ROGNITZSTR. / KAISERDAMMBRÜCKE	1
		KAISERDAMM / SOORSTR.	1
		KASTANIENALLEE	1
		KASTANIENALLEE / REICHSSTR.	5
		KASTANIENALLEE / SPANDAUER DAMM	3
		KIRSCHENALLEE / SPANDAUER DAMM	1
		KNOBELSDORFFSTR.	1
		KNOBELSDORFFSTR. / A 100 BAB / KNOBELSDORFFBRÜCKE / 100 AS KAISERDAMM AUSF N KNO	1
		KNOBELSDORFFSTR. / KÖNIGIN-ELISABETH-STR.	6
		KNOBELSDORFFSTR. / ROGNITZSTR. / A 100 BAB / KNOBELSDORFFBRÜCKE / 100 AS KAISERD	3
		KÖNIGIN-ELISABETH-STR.	6
		KURT-SCHUMACHER-DAMM / HECKERDAMM / A 111 BAB AUTOBAHNZUBRINGER HAMBURG / WELTLI	4
		KURT-SCHUMACHER-DAMM / JAKOB-KAISER-PLATZ	10
		LETSCHPFAD / SPANDAUER DAMM / A 100 BAB / SPANDAUER-DAMM-BRÜCKE / 100 AS SPANDAU	5
		LETTERHAUSWEG / NIKOLAUS-GROß-WEG / SIEMENSDAMM / A 100 BAB / 100 AD CHARLOTTENB	17
		LINDENALLEE / REICHSSTR. / THEODOR-HEUSS-PLATZ	2
		LINDENALLEE / SPANDAUER DAMM	4
		LYCKALLEE / ORTELSBURGER ALLEE	1
		MAIKÄFERPFAD / ZIKADENWEG	1
		MARATHONALLEE	1
		MARIENBURGER ALLEE / SOLDAUER ALLEE	1
		MASURENALLEE	5
MASURENALLEE / MESSEDAMM / NEUE KANTSTR.	10		
MASURENALLEE / SOORSTR. / HAMMARSKJÖLDPLATZ	4		
MASURENALLEE / THEODOR-HEUSS-PLATZ	3		
MASURENALLEE / THÜRINGERALLEE	3		
MAX-DOHRN-STR. / TEGELER WEG	5		
MEININGENALLEE / SPANDAUER DAMM	4		
MESSEDAMM	10		
MÖRSCHBRÜCKE	1		
NEIDENBURGER ALLEE	1		
NONNENDAMM	1		

**Verkehrsunfallörtlichkeiten junger Erwachsener
in der Direktion 2
nach Polizeiabschnitten und Bezirken(alt)**

2013					
Pol.Abschnitt	Bezirk (alt)	Ort	Anzahl		
22	CH	OLDENBURGALLEE / OLYMPISCHE STR.	1		
		OLDENBURGALLEE / SCHAUMBURGALLEE	1		
		OLYMPISCHE STR. / PREUßENALLEE / REICHSSTR.	1		
		OLYMPISCHER PLATZ	2		
		PLATANENALLEE	2		
		POPITZWEG	1		
		PREUßENALLEE	1		
		REICHSSTR.	7		
		REICHSSTR. / SPANDAUER DAMM	4		
		REICHSSTR. / STEUBENPLATZ	2		
		REICHSSTR. / STORMSTR.	2		
		RUDOLF-WISELL-BRÜCKE	1		
		RUHWALDWEG / SPANDAUER DAMM	1		
		SAATWINKLER DAMM	4		
		SAATWINKLER DAMM / A 111 BAB AUTOBAHNZUBRINGER HAMBURG / 111 AS SAATWINKLER DAMM	1		
		SAATWINKLER DAMM / ZUFAHRT Z. FLUGHAFEN TEGEL / GENERAL-GANEVAL-BRÜCKE	8		
		SIEMENSDAMM	2		
		SIEMENSDAMM / JAKOB-KAISER-PLATZ	15		
		SOLDAUER ALLEE	1		
		SOORSTR.	1		
		SOORSTR. / SPANDAUER DAMM	1		
		SPANDAUER DAMM	12		
		SPANDAUER DAMM / A 100 BAB / SPANDAUER-DAMM-BRÜCKE / 100 AS SPANDAUER DAMM AUSF	5		
		SPANDAUER DAMM / SPREETALALLEE	2		
		TEGELER WEG	2		
		TEGELER WEG / A 100 BAB / 100 AD CHARLOTTENBURG AUSFAHRT N TEGELER WEG	1		
		TEGELER WEG / JAKOB-KAISER-PLATZ	15		
		TEGELER WEG / MÖRSCHBRÜCKE	1		
		THEODOR-HEUSS-PLATZ	3		
		TRAKEHNER ALLEE / OLYMPISCHER PLATZ	1		
		WALDSCHULALLEE	1		
		Verkehrsunfälle im Bezirk CH			516
		WI		100 AD FUNKTURM HAUPTFAHRBAHN >N	5
100 AS KURFÜRSTENDAMM HAUPTFAHRBAHN >O	3				
100 AS KURFÜRSTENDAMM HAUPTFAHRBAHN >W	15				
100 Z AD FUNKTURM U AS KURFÜRSTENDAMM HAUPTFB	5				
100 Z AS KURFÜRSTENDAMM U AD FUNKTURM HAUPTFB	4				
115 Z AD FUNKTURM U AS HÜTTENWEG HAUPTFAHRBAHN	1				
AM POSTFENN	1				
BERKAER STR. / HUBERTUSALLEE / HUBERTUSBADER STR. / TEPLITZER STR.	1				
BERNADOTTESTR. / CLAYALLEE / HOHENZOLLERNDAMM	1				
BISMARCKALLEE / JOHANNAPLATZ	1				
CLAYALLEE	1				
DELBRÜCKSTR.	1				
DELBRÜCKSTR. / KOENIGSALLEE	1				
FRANZENSBADER STR. / HUBERTUSALLEE	1				
HAGENSTR.	1				
HAGENSTR. / KRONBERGER STR.	2				
HAGENSTR. / TEPLITZER STR. / ROSENECK (PLATZ)	2				
HALENSEESTR.	8				
HALENSEESTR. / RATHENAUPLATZ	3				

**Verkehrsunfallörtlichkeiten junger Erwachsener
in der Direktion 2
nach Polizeiabschnitten und Bezirken(alt)**

2013			
Pol.Abschnitt	Bezirk (alt)	Ort	Anzahl
22	WI	HERBERTSTR. / JOHANNAPLATZ	1
		HERTHASTR. / HUBERTUSALLEE / WARMBRUNNER STR.	1
		HOHENZOLLERNDAMM	1
		HOHENZOLLERNDAMM / MIQUELSTR.	1
		HOHENZOLLERNDAMM / RHEINBABENALLEE / TEPLITZER STR.	4
		HUBERTUSALLEE	5
		HUBERTUSALLEE / KOENIGSALLEE	3
		HUBERTUSALLEE / LYNARSTR.	1
		KOENIGSALLEE	2
		KOENIGSALLEE / MARGARETENSTR.	1
		KOENIGSALLEE / TAUBERTSTR. / HAGENPLATZ	1
		KRONPRINZENDAMM / NEDLITZER STR.	1
		KURFÜRSTENDAMM / RATHENAUPLATZ	1
		LYNARSTR. / JOHANNAPLATZ	1
		RATHENAUPLATZ	1
		TEPLITZER STR.	1
		TEUFELSSEECHAUSSIE	1
		Verkehrsunfälle im Bezirk WI	
Verkehrsunfälle im A 22			600
23	SP	ADAMSTR. / BETCKESTR. / PICHELSDORFER STR.	1
		ADAMSTR. / JÄGERSTR.	1
		ALT-GATOW / GROß-GLIENICKER WEG / KLADOWER DAMM	1
		ALTONAER STR.	2
		ALTONAER STR. / KLOSTERSTR.	3
		ALT-PICHELSDORF / HEERSTR. / PICHELSDORFER STR. / SÜDPARK	4
		AM ALTEN GASWERK	1
		AM HEIDEBERG	1
		AM OMNIBUSHOF / WILHELMSTR.	2
		ANSCHÜTZWEG	1
		BARMBEKER WEG / BRUNSBÜTTELER DAMM / HABERLANDWEG	2
		BARMBEKER WEG / OLDESLOER WEG	1
		BERGSTR. / COSMARWEG	1
		BERGSTR. / HEERSTR. / GRÜNANLAGE HAHNEBERG	2
		BEYERSTR.	1
		BLASEWITZER RING	2
		BLASEWITZER RING / MAULBEERALLEE / SEEBURGER WEG	3
		BLASEWITZER RING / RECLAMWEG	1
		BORKUMER STR.	1
		BORKUMER STR. / ELSFLEETHER WEG	1
		BORKUMER STR. / KLOSTERSTR.	1
		BORKUMER STR. / WILHELMSHAVENER STR.	1
		BRANDENSTEINWEG / HEERSTR. / SIEMENSWERDERWEG	5
		BRÜDERSTR. / KROWELSTR. / WÖRTHER PLATZ	1
		BRUNSBÜTTELER DAMM	37
		BRUNSBÜTTELER DAMM / AM BAHNHOF SPANDAU	1
		BRUNSBÜTTELER DAMM / ELSFLEETHER WEG	1
		BRUNSBÜTTELER DAMM / FILMWERKEWEG / ZWEIWINKELWEG	1
		BRUNSBÜTTELER DAMM / HARBURGER WEG	1
		BRUNSBÜTTELER DAMM / KLOSTERSTR. / RUHLEBENER STR.	14
		BRUNSBÜTTELER DAMM / MAGISTRATSWEG	3
		BRUNSBÜTTELER DAMM / NAUENER STR.	3
BRUNSBÜTTELER DAMM / NENNHAUSER DAMM	3		
BRUNSBÜTTELER DAMM / PÄWESINER WEG	5		

**Verkehrsunfallörtlichkeiten junger Erwachsener
in der Direktion 2
nach Polizeiabschnitten und Bezirken(alt)**

2013			
Pol.Abschnitt	Bezirk (alt)	Ort	Anzahl
23	SP	BRUNSBÜTTELER DAMM / PRISDORFER STR.	1
		BRUNSBÜTTELER DAMM / WILHELMSHAVENER STR.	1
		BUSCHOWER WEG	1
		DIEDENHOFENER STR.	1
		DIEDENHOFENER STR. / KLOSTERSTR.	1
		EICHHOLZBAHN / FINKENKRUGER WEG / BAHNHOFBRÜCKE STAAKEN	1
		ELSFLEETHER WEG	1
		FALKENSEER CHAUSSEE	1
		FALKENSEER CHAUSSEE / FLURENDE / FREUDSTR.	2
		FINKENKRUGER WEG / TORWEG	4
		FÖLDERICHSTR. / WEIßENBURGER STR.	1
		GATOWER STR.	3
		GATOWER STR. / HEERSTR.	7
		GATOWER STR. / KELTERERWEG	1
		GATOWER STR. / PFIRSICHWEG / JÜRGEN-SCHRAMM-STR.	1
		GATOWER STR. / WEINMEISTERHORNWEG	1
		GATOWER STR. / WILHELMSTR.	1
		GÖTELSTR.	1
		GÖTELSTR. / KROWELSTR. / WEIßENBURGER STR.	1
		GROß-GLIENICKER WEG	1
		GRUBERZEILE / SANDSTR.	1
		GRUNEWALDSTR. / RUHLEBENER STR.	3
		GRÜNHOFER WEG	1
		HACKBUSCHSTR. / TORWEG	1
		HAMBURGER STR.	1
		HEERSTR.	12
		HEERSTR. / FREYBRÜCKE	1
		HEERSTR. / MAGISTRATSWEG / SEMMELLÄNDERWEG	3
		HEERSTR. / NENNAUSER DAMM / AM STAAKENER KIRCHENGELÄNDE	1
		HEERSTR. / SANDSTR.	2
		HEERSTR. / STEINMEISTERWEG	1
		HEERSTR. / WILHELMSTR.	5
		JÄGERSTR. / PICHELSDORFER STR.	1
		JOHANNASTR.	1
		JOHANNASTR. / SEEBURGER STR.	1
		JOHANN-LANDEFELDT-STR.	1
		JOHANN-LANDEFELDT-STR. / CHARLES-LINDBERGH-STR.	1
		JORDANSTR. / PICHELSDORFER STR. / WACHENHEIMER WEG	1
		KLADOWER DAMM	4
		KLADOWER DAMM / RITTERFELDDAMM	1
		KLOSTERSTR.	3
		KLOSTERSTR. / SEDANSTR.	2
		KLOSTERSTR. / SEEBURGER STR. / WILHELMSTR. / ZIEGELHOF	8
		KONKORDIASTR. / ULMENSTR.	1
		KONKORDIASTR. / WEVERSTR.	1
KRAMPNITZER WEG / GANZHORNWEG	1		
KRAMPNITZER WEG / PARNEMANNWEG / SAKROWER LANDSTR.	1		
KROHNWEG / RUNEBERGWEG / ALTE KIESGRUBE KLADOW	1		
KROWELSTR.	2		
MAGISTRATSWEG	1		
MAGISTRATSWEG / LOSCHWITZER WEG	1		
MAGISTRATSWEG / NEUE STR. / OLDESLOER WEG	2		
MAGISTRATSWEG / OBSTALLEE	2		
MAULBEERALLEE	1		

**Verkehrsunfallörtlichkeiten junger Erwachsener
in der Direktion 2
nach Polizeiabschnitten und Bezirken(alt)**

2013			
Pol.Abschnitt	Bezirk (alt)	Ort	Anzahl
23	SP	MAULBEERALLEE / RÄCKNITZER STEIG	1
		MEYDENBAUERWEG	1
		NENSHAUSER DAMM / BUSCHOWER WEG	1
		NENSHAUSER DAMM / HAUPTSTR.	1
		NENSHAUSER DAMM / STAAKENER FELDSTR.	1
		OBSTALLEE	2
		OLDESLOER WEG	1
		PARNEMANNWEG	1
		PÄWESINER WEG	3
		PHÖBENER STEIG	1
		PICHELSDORFER STR.	11
		PICHELSDORFER STR. / WEIßENBURGER STR.	1
		PICHELSDORFER STR. / WEVERSTR.	2
		PICHELSDORFER STR. / WILHELMSTR.	2
		PICHELSWERDERSTR. / RUHLEBENER STR. / SCHULENBURGSTR.	1
		PILLNITZER WEG	1
		PILLNITZER WEG / HEERSTR.	2
		PILLNITZER WEG / MAGISTRATSWEG / MAULBEERALLEE	2
		PLATHWEG	1
		POTSDAMER CHAUSSEE	3
		RICHARD-MÜNCH-STR.	1
		RITTERFELDDAMM	1
		RITTERFELDDAMM / SCHALLWEG	1
		RUHLEBENER STR.	3
		SAKROWER LANDSTR.	1
		SANDSTR.	2
		SCHIFFFAHRTSUFER	1
		SCHMIDT-KNOBELSDORF-STR. / SEEBURGER STR. / SEEBURGER WEG / ULRIKENSTR. / LUTONE	1
		SCHMIDT-KNOBELSDORF-STR. / WILHELMSTR. / MELANCHTHONPLATZ	1
		SCHULENBURGSTR.	1
		SEDANSTR.	1
		SEEBURGER STR.	4
		SEEBURGER WEG	1
		SEEGEFELDER WEG	3
		SEEGEFELDER WEG / HAMBURGER STR.	1
		SEEGEFELDER WEG / KLOSTERBUSCHWEG / AM KIESTEICH	6
		SEEGEFELDER WEG / LUCHWEG	1
		STRAßE 339	1
		SÜDEKUMZEILE	1
		TORWEG	2
		TORWEG / FACHINGER STR.	1
		WEIDENWEG	1
		WEINMEISTERHORNWEG	1
		WEINMEISTERHORNWEG / WILHELMSTR.	1
		WEIßENBURGER STR.	1
		WEIßENSTADTER RING	1
		WILHELMSTR.	5
WÖRTHER STR.	1		
Verkehrsunfälle im Bezirk SP			296
Verkehrsunfälle im A 23			296
24	CH	100 AD CHARLOTTENBURG AUSFAHRT N GOERDELERDAMM	1
		100 AD CHARLOTTENBURG HAUPTFAHRBAHN >W	1

**Verkehrsunfallörtlichkeiten junger Erwachsener
in der Direktion 2
nach Polizeiabschnitten und Bezirken(alt)**

2013			
Pol.Abschnitt	Bezirk (alt)	Ort	Anzahl
24	CH	100 AS BEUSSELSTR, AS SEESTR AUSF N BEUSSELSTR	1
		100 AS BEUSSELSTR, AS SEESTR HAUPTFAHRBAHN >O	2
		100 Z AD CHARLOTTENBURG U AS BEUSSELSTR HAUPTFB	4
		100 Z AS BEUSSELSTR U AD CHARLOTTENB HAUPTFB	1
		ALBRECHT-ACHILLES-STR. / DAHLMANNSTR. / KURFÜRSTENDAMM	3
		ALT-LIETZOW	2
		ALT-LIETZOW / ALT-LIETZOW	1
		ALT-LIETZOW / WINTERSTEINSTR.	3
		AM BAHNHOF WESTEND / SOPHIE-CHARLOTTEN-STR.	1
		BEHAIMSTR. / WILMERSDORFER STR.	1
		BERNHARD-LICHTENBERG-STR. / STRÜNCKWEG	1
		BERNHARD-LICHTENBERG-STR. / WIERSICHWEG	1
		BISMARCKSTR.	4
		BISMARCKSTR. / FRITSCHestr.	1
		BISMARCKSTR. / KAISERDAMM / SCHLOßSTR. / SUAREZSTR.	3
		BISMARCKSTR. / KAISER-FRIEDRICH-STR.	8
		BISMARCKSTR. / KRUMME STR. / SHAKESPEAREPLATZ	4
		BISMARCKSTR. / RICHARD-WAGNER-STR. / SESENHEIMER STR.	1
		BISMARCKSTR. / WILMERSDORFER STR.	13
		BRAHESTR. / FABRICIUSSTR.	1
		BRAHESTR. / KAMMINER STR.	1
		BRAHESTR. / KEPLERSTR. / MIERENDORFFPLATZ	1
		BRAHESTR. / TEGELER WEG	3
		BRANDENBURGISCHE STR. / KURFÜRSTENDAMM / LEWISHAMSTR. / ADENAUERPLATZ	8
		BRAUHOFSSTR.	2
		BRAUHOFSSTR. / GIERKEZEILE / OTTO-SUHR-ALLEE	2
		CHARLOTTENBURGER UFER	1
		CHARLOTTENBURGER UFER / LUISENPLATZ / SCHLOßBRÜCKE / SCHLOßBRÜCKENSTEG	1
		CHRISTSTR. / SOPHIE-CHARLOTTEN-STR.	1
		CICEROSTR. / KURFÜRSTENDAMM / LEHNINER PLATZ	2
		CLAUSEWITZSTR. / KURFÜRSTENDAMM	1
		DAHLMANNSTR.	1
		DAMASCHKESTR. / JOACHIM-FRIEDRICH-STR. / KRACAUERPLATZ	1
		DANCKELMANNSTR.	3
		DANCKELMANNSTR. / KAISERDAMM / WITZLEBENPLATZ	2
		DANCKELMANNSTR. / SEELINGSTR.	1
		DARWINSTR. / QUEDLINBURGER STR.	1
		DRESSELSTR.	1
		DROYSENSTR.	1
		DROYSENSTR. / GERVINUSSTR. / WINDSCHEIDSTR.	2
		EISENZAHNSTR. / KURFÜRSTENDAMM / WAITZSTR.	1
		EOSANDERSTR. / OTTO-SUHR-ALLEE / WILMERSDORFER STR.	3
		FRIEDRICH-OLBRICHT-DAMM / SAATWINKLER DAMM	9
		FRIEDRICH-OLBRICHT-DAMM / SCHWANENFELDSTR.	1
		GAUßSTR. / OLBERSSTR. / LISE-MEITNER-STR.	2
		GERVINUSSTR.	2
		GERVINUSSTR. / HEILBRONNER STR. / HOLTZENDORFFSTR. / KRACAUERPLATZ	1
GERVINUSSTR. / LEWISHAMSTR.	1		
GERVINUSSTR. / LEWISHAMSTR. / MOMMSENSTR.	4		
GIERKEZEILE	2		
GIERKEZEILE / ZILLESTR.	1		
GIESEBRECHTSTR. / KURFÜRSTENDAMM	2		
GIESEBRECHTSTR. / WILMERSDORFER STR.	2		

**Verkehrsunfallörtlichkeiten junger Erwachsener
in der Direktion 2
nach Polizeiabschnitten und Bezirken(alt)**

2013			
Pol.Abschnitt	Bezirk (alt)	Ort	Anzahl
24	CH	GLOEDENPFAD / REICHWEINDAMM	1
		GOERDELERDAMM / REICHWEINDAMM / A 100 BAB / 100 AD CHARLOTTENBURG AUSFAHRT N GOE	1
		GOETHESTR.	1
		GOSLARER UFER	1
		HAUBACHSTR.	1
		HAUBACHSTR. / KAISER-FRIEDRICH-STR.	1
		HECKERDAMM	1
		HOLTZENDORFFSTR.	3
		HOLTZENDORFFSTR. / RÖNNESTR.	1
		HORSTWEG	1
		HORSTWEG / SOPHIE-CHARLOTTEN-STR.	2
		HORSTWEG / WUNDTSTR.	1
		HÜTTIGPFAD / SAATWINKLER DAMM	1
		ILSENBURGER STR.	1
		ILSENBURGER STR. / KAISERIN-AUGUSTA-ALLEE	1
		ILSENBURGER STR. / NORDHAUSER STR.	1
		KAISERDAMM	5
		KAISERDAMM / RIEHLSTR.	2
		KAISERDAMM / SOPHIE-CHARLOTTEN-STR.	7
		KAISER-FRIEDRICH-STR.	8
		KAISER-FRIEDRICH-STR. / KANTSTR.	4
		KAISER-FRIEDRICH-STR. / LEWISHAMSTR. / STUTTGARTER PLATZ	4
		KAISER-FRIEDRICH-STR. / OTTO-SUHR-ALLEE / SPANDAUER DAMM / LUISENPLATZ	7
		KAISER-FRIEDRICH-STR. / PESTALOZZISTR.	4
		KAISER-FRIEDRICH-STR. / SCHILLERSTR.	6
		KAISER-FRIEDRICH-STR. / SCHUSTEHRUSSTR.	1
		KAISER-FRIEDRICH-STR. / ZILLESTR.	1
		KAISERIN-AUGUSTA-ALLEE / SÖMMERINGSTR. / MIERENDORFFPLATZ	2
		KAISERIN-AUGUSTA-ALLEE / WERNIGERODER STR.	1
		KAMMINER STR.	1
		KAMMINER STR. / TEGELER WEG	1
		KANTSTR.	15
		KANTSTR. / KRUMME STR.	2
		KANTSTR. / NEUE KANTSTR. / SUAREZSTR.	2
		KANTSTR. / WINDSCHEIDSTR.	1
		KEPLERSTR.	1
		KLAUSENERPLATZ	1
		KNOBELSDORFFSTR.	1
		KNOBELSDORFFSTR. / SCHLOßSTR. / ZILLESTR.	1
		KNOBELSDORFFSTR. / SOPHIE-CHARLOTTEN-STR.	3
		KRUMME STR.	5
		KRUMME STR. / OTTO-SUHR-ALLEE / WARBURGZEILE	5
		KUNO-FISCHER-STR. / LIETZENSEEUFER / NEUE KANTSTR.	1
KURFÜRSTENDAMM	14		
KURFÜRSTENDAMM / LEIBNIZSTR.	6		
KURFÜRSTENDAMM / OLIVAER PLATZ	2		
LEWISHAMSTR.	1		
LEWISHAMSTR. / WAITZSTR.	1		
LIETZENSEEUFER	2		
LISE-MEITNER-STR.	2		
LOHMEYERSTR. / OTTO-SUHR-ALLEE	3		
LUISENPLATZ	2		
MIERENDORFFPLATZ	1		

**Verkehrsunfallörtlichkeiten junger Erwachsener
in der Direktion 2
nach Polizeiabschnitten und Bezirken(alt)**

2013			
Pol.Abschnitt	Bezirk (alt)	Ort	Anzahl
24	CH	MIERENDORFFSTR.	1
		MIERENDORFFSTR. / TAUROGGENER STR. / TEGELER WEG	1
		MINDENER STR.	1
		MINDENER STR. / TAUROGGENER STR.	1
		MÖLLWITZSTR. / SOPHIE-CHARLOTTEN-STR.	2
		MOMMSENSTR.	1
		MOMMSENSTR. / WILMERSDORFER STR. / HINDEMITHPLATZ	1
		NEUE CHRISTSTR. / SCHLOßSTR. / SCHUSTEHRUSSTR.	1
		NEUE KANTSTR.	2
		NEUFERTSTR. / SCHLOßSTR. / WULFSHEINSTR.	1
		NITHACKSTR.	1
		NITHACKSTR. / SPANDAUER DAMM	1
		NORDHAUSER STR. / SÖMMERINGSTR.	1
		OLBERSSTR. / SCHEINERWEG	1
		OLBERSSTR. / TEGELER WEG	4
		OSNABRÜCKER STR.	1
		OSNABRÜCKER STR. / TAUROGGENER STR.	2
		OSNABRÜCKER STR. / TEGELER WEG	5
		OTTO-SUHR-ALLEE	11
		OTTO-SUHR-ALLEE / RICHARD-WAGNER-STR. / WINTERSTEINSTR. / RICHARD-WAGNER-PLATZ	2
		PESTALOZZISTR.	5
		PESTALOZZISTR. / WILMERSDORFER STR.	1
		PHILIPPISTR. / SOPHIE-CHARLOTTEN-STR.	1
		RIEDEMANNWEG	1
		RÖNNESTR.	1
		RÖNTGENSTR.	1
		SAATWINKLER DAMM	7
		SAATWINKLER DAMM / ADAM-VON-TROTT-STR.	1
		SAATWINKLER DAMM / SEESTR. / A 100 BAB / GOERDELERDAMMBRÜCKE / 100 AS BEUSSELSTR	12
		SCHILLERSTR.	5
		SCHILLERSTR. / WILMERSDORFER STR.	1
		SCHLOßSTR.	1
		SCHLOßSTR. / SPANDAUER DAMM	2
		SEELINGSTR.	3
		SEELINGSTR. / SOPHIE-CHARLOTTEN-STR.	1
		SEESTR.	3
		SEESTR. / A 100 BAB / LUDWIG-HOFFMANN-BRÜCKE / GOERDELERDAMMBRÜCKE / 100 AS BEUS	9
		SÖMMERINGSTR.	1
		SOPHIE-CHARLOTTEN-STR.	7
		SOPHIE-CHARLOTTEN-STR. / SPANDAUER DAMM	4
SPANDAUER DAMM	15		
SPANDAUER DAMM / KLAUSENERPLATZ	4		
STRASSE 70	1		
STUTTGARTER PLATZ	3		
SUAREZSTR.	1		
SUAREZSTR. / WINDSCHEIDSTR.	1		
SUAREZSTR. / WITZLEBENSTR.	1		
SYBELSTR.	2		
TEGELER WEG	4		
TUNNEL AM ADENAUERPLATZ	3		
WILMERSDORFER STR.	5		
WILMERSDORFER STR. / ZILLESTR.	1		

**Verkehrsunfallörtlichkeiten junger Erwachsener
in der Direktion 2
nach Polizeiabschnitten und Bezirken(alt)**

2013				
Pol.Abschnitt	Bezirk (alt)	Ort	Anzahl	
24	CH	WINDSCHEIDSTR.	1	
		WINDSCHEIDSTR. / STUTTGARTER PLATZ	1	
		WIRMERZEILE	1	
		WITZLEBENSTR.	3	
		ZILLESTR.	1	
	Verkehrsunfälle im Bezirk CH			426
	WI	ALBRECHT-ACHILLES-STR. / PAULSBORNER STR.	1	
		BALLENSTEDTER STR. / EISENZAHNSTR.	1	
		BRANDENBURGISCHE STR.	2	
		BRANDENBURGISCHE STR. / PAULSBORNER STR. / XANTENER STR.	3	
		HALBERSTÄDTER STR. / JOACHIM-FRIEDRICH-STR.	1	
		HEILBRONNER STR.	2	
		HEILBRONNER STR. / KATHARINENSTR.	1	
		JOACHIM-FRIEDRICH-STR.	2	
		JOACHIM-FRIEDRICH-STR. / JOHANN-GEORG-STR. / AGATHE-LASCH-PLATZ	1	
		JOACHIM-FRIEDRICH-STR. / KURFÜRSTENDAMM / AGATHE-LASCH-PLATZ	3	
		JOACHIM-FRIEDRICH-STR. / WESTFÄLISCHE STR.	1	
		JOHANN-GEORG-STR. / NESTORSTR. / WESTFÄLISCHE STR.	1	
		JOHANN-SIGISMUND-STR. / KARLSRUHER STR. / KURFÜRSTENDAMM	3	
		JOHANN-SIGISMUND-STR. / WESTFÄLISCHE STR.	1	
		KARLSRUHER STR.	3	
		KONSTANZER STR. / XANTENER STR. / OLIVAER PLATZ	4	
		KURFÜRSTENDAMM	10	
		KURFÜRSTENDAMM / HENRIETTENPLATZ	2	
		KURFÜRSTENDAMM / NESTORSTR.	1	
		KURFÜRSTENDAMM / WESTFÄLISCHE STR.	4	
		NESTORSTR.	1	
OLIVAER PLATZ		1		
PAULSBORNER STR.	3			
RINGBAHNSTR.	1			
WESTFÄLISCHE STR.	1			
XANTENER STR.	1			
Verkehrsunfälle im Bezirk WI			55	
Verkehrsunfälle im A 24			481	
25	CH	AM SCHILLERTHEATER	1	
		AM SCHILLERTHEATER / BISMARCKSTR. / MARIE-ELISABETH-LÜDERS-STR.	2	
		AUGSBURGER STR.	1	
		AUGSBURGER STR. / JOACHIMSTALER STR.	2	
		AUGSBURGER STR. / RANKESTR.	1	
		BACHSTR. / STRAÙE DES 17. JUNI	3	
		BISMARCKSTR.	12	
		BISMARCKSTR. / ERNST-REUTER-PLATZ	13	
		BISMARCKSTR. / LEIBNIZSTR.	11	
		BLEIBTREUSTR. / KANTSTR.	1	
		BLEIBTREUSTR. / KURFÜRSTENDAMM	5	
		BLEIBTREUSTR. / LIETZENBURGER STR. / SÄCHSISCHE STR.	3	
		BUDAPESTER STR.	6	
		BUDAPESTER STR. / HARDENBERGSTR. / KANTSTR. / BREITSCHIEDPLATZ	2	
		CAUERSTR. / EINSTEINUFER / GALVANISTR. / DOVEBRÜCKE	2	
		CAUERSTR. / LEIBNIZSTR. / OTTO-SUHR-ALLEE	4	
		CLARA-VON-SIMSON-STR.	1	
		EINSTEINUFER	2	

**Verkehrsunfallörtlichkeiten junger Erwachsener
in der Direktion 2
nach Polizeiabschnitten und Bezirken(alt)**

2013			
Pol.Abschnitt	Bezirk (alt)	Ort	Anzahl
25	CH	EINSTEINUFER / MÜLLER-BRESLAU-STR. / STRAÙE DES 17. JUNI / CHARLOTTENBURGER BRÜC	6
		EISLEBENER STR.	1
		EISLEBENER STR. / RANKESTR.	1
		FASANENSTR.	2
		FASANENSTR. / HARDENBERGSTR.	6
		FASANENSTR. / HERTZALLEE	1
		FASANENSTR. / KANTSTR.	2
		FASANENSTR. / KURFÜRSTENDAMM	5
		FASANENSTR. / MÜLLER-BRESLAU-STR.	1
		FRAUNHOFERSTR.	1
		FRAUNHOFERSTR. / MARCHSTR.	1
		GALVANISTR. / GUERICKESTR.	1
		GOETHESTR.	1
		GOETHESTR. / LEIBNIZSTR.	2
		GROLMANSTR.	1
		GROLMANSTR. / UHLANDSTR.	1
		GUERICKESTR. / MARCHSTR.	1
		HARDENBERGPLATZ	8
		HARDENBERGSTR.	5
		HARDENBERGSTR. / JOACHIMSTALER STR. / HARDENBERGPLATZ	13
		HARDENBERGSTR. / KNESEBECKSTR.	2
		HARDENBERGSTR. / SCHILLERSTR.	1
		HARDENBERGSTR. / STEINPLATZ	3
		HARDENBERGSTR. / TUNNEL ERNST-REUTER-PLATZ / ERNST-REUTER-PLATZ	9
		HELMHOLTZSTR.	2
		HELMHOLTZSTR. / MORSESTR.	4
		HELMHOLTZSTR. / PASCALSTR.	2
		HERTZALLEE / JEBENSSTR. / HARDENBERGPLATZ	2
		JEBENSSTR.	1
		JOACHIMSTALER STR.	7
		JOACHIMSTALER STR. / KANTSTR.	7
		JOACHIMSTALER STR. / KURFÜRSTENDAMM / JOACHIMSTALER PLATZ	9
		KANTSTR.	7
		KANTSTR. / LEIBNIZSTR.	4
		KANTSTR. / LOTTE-LENYA-BOGEN / YVA-BOGEN	1
		KANTSTR. / SAVIGNYPLATZ	4
		KANTSTR. / SCHLÜTERSTR.	2
		KANTSTR. / UHLANDSTR.	1
		KNESEBECKSTR.	5
		KNESEBECKSTR. / KURFÜRSTENDAMM	1
KURFÜRSTENDAMM	25		
KURFÜRSTENDAMM / MEINEKESTR.	2		
KURFÜRSTENDAMM / RANKESTR. / TAUNTZENSTR. / BREITSCHIEDPLATZ	4		
KURFÜRSTENDAMM / SCHLÜTERSTR.	5		
KURFÜRSTENDAMM / UHLANDSTR.	7		
KURFÜRSTENDAMM / WIELANDSTR.	3		
LEIBNIZSTR.	10		
LEIBNIZSTR. / MOMMSENSTR.	1		
LEIBNIZSTR. / SCHILLERSTR.	4		
LIETZENBURGER STR.	5		
LIETZENBURGER STR. / MEINEKESTR.	1		
LIETZENBURGER STR. / PFALZBURGER STR.	1		
LIETZENBURGER STR. / UHLANDSTR.	1		

**Verkehrsunfallörtlichkeiten junger Erwachsener
in der Direktion 2
nach Polizeiabschnitten und Bezirken(alt)**

2013			
Pol.Abschnitt	Bezirk (alt)	Ort	Anzahl
25	CH	LOSCHMIDTSTR.	1
		LOSCHMIDTSTR. / OTTO-SUHR-ALLEE / ZILLESTR.	5
		MARBURGER STR.	1
		MARBURGER STR. / TAUMENTZENSTR.	5
		MARCHSTR. / ERNST-REUTER-PLATZ	13
		MARIE-ELISABETH-LÜDERS-STR. / OTTO-SUHR-ALLEE	1
		MEINEKESTR.	2
		MOMMSENSTR.	3
		MORSESTR.	2
		MORSESTR. / PASCALSTR. / CARNOTSTR.	1
		NIEBUHRSTR.	2
		NÜRNBERGER STR.	8
		NÜRNBERGER STR. / TAUMENTZENSTR.	9
		OLIVAER PLATZ	2
		OTTO-SUHR-ALLEE	8
		OTTO-SUHR-ALLEE / ERNST-REUTER-PLATZ	5
		PASCALSTR.	1
		PASCALSTR. / HEISENBERGSTR.	1
		PESTALOZZISTR.	1
		PESTALOZZISTR. / SCHLÜTERSTR.	1
		RANKESTR.	7
		SALZUFER / STRAÙE DES 17. JUNI / CHARLOTTENBURGER BRÜCKE	2
		SAVIGNYPLATZ	1
		SCHILLERSTR.	1
		SCHILLERSTR. / WEIMARER STR.	1
		SCHLÜTERSTR.	7
		STRAÙE DES 17. JUNI	16
		STRAÙE DES 17. JUNI / ERNST-REUTER-PLATZ	21
		TAUMENTZENSTR.	3
		UHLANDSTR.	9
WEIMARER STR.	1		
WIELANDSTR.	2		
Verkehrsunfälle im Bezirk CH			418
Verkehrsunfälle im A 25			418
26	WI	100 AS DETMOLDER STR AUSF N DETMOLDER,MECKLENBUR	1
		100 AS DETMOLDER STR HAUPTFAHRBAHN >O	1
		100 AS DETMOLDER STR HAUPTFAHRBAHN >W	3
		100 AS HOHENZOLLERNNDAMM HAUPTFAHRBAHN >O	5
		100 AS HOHENZOLLERNNDAMM HAUPTFAHRBAHN >W	3
		100 AS INNSBRUCKER (WESTL T) AUSF N WEXSTR SÜD	1
		100 AS KURFÜRSTEND (SÜDL T) EINF V AUG-VIKTO-S	3
		100 AS SCHMARGENDORF HAUPTFAHRBAHN >N	1
		100 AS SCHMARGENDORF HAUPTFAHRBAHN >O	4
		100 AS SCHMARGENDORF HAUPTFAHRBAHN >W	2
		100 AS SCHMARGENDORF VERB-FB V KONSTANZER N A 10	1
		100 Z AK WILMERSDORF U AS HOHENZOLLERNND HAUPTFB	7
		100 Z AS DETMOLDER STR U AK WILMERSDORF HAUPTFB	2
		100 Z AS DETMOLDER U AS INNSBRUCKER PL HAUPTFB	2
		100 Z AS HOHENZOLLERNND U AS KU-D (SÜDL T) HFB	9
		100 Z AS HOHENZOLLERNND U AS SCHMARGENDORF HAUPTFB	1
		100 Z AS KURFÜRSTEND U AS HOHENZOLLERNND HAUPTFB	2
		100 Z AS WEXSTR U AS DETMOLDER STR HAUPTFB	8
		100 Z AUSF MECKLENBURGISCHE U AS SCHMARGENDF HFB	1

**Verkehrsunfallörtlichkeiten junger Erwachsener
in der Direktion 2
nach Polizeiabschnitten und Bezirken(alt)**

2013			
Pol.Abschnitt	Bezirk (alt)	Ort	Anzahl
26	WI	A 100 BAB / HOHENZOLLERNDAMMBRÜCKE / 100 AS HOHENZOLLERNDAMM AUSF N HOHENZOLLERN	3
		AACHENER STR.	1
		AHRWEILERSTR.	3
		ALBRECHT-ACHILLES-STR. / WESTFÄLISCHE STR.	1
		AßMANNSHAUSER STR.	2
		AUGUSTE-VIKTORIA-STR.	2
		AUGUSTE-VIKTORIA-STR. / HOHENZOLLERNDAMM	1
		AUGUSTE-VIKTORIA-STR. / PAULSBORNER STR.	1
		BABELSBERGER STR.	1
		BADENSCHER STR. / BERLINER STR.	2
		BADENSCHER STR. / BUNDESALLEE	2
		BALLENSTEDTER STR.	1
		BALLENSTEDTER STR. / BRANDENBURGISCHE STR. / WITTELSBACHERSTR.	1
		BAMBERGER STR.	1
		BAMBERGER STR. / BERLINER STR. / GRUNEWALDSTR. / KUFSTEINER STR.	2
		BARSTR. / FEHRBELLINER PLATZ	1
		BAYERISCHE STR.	2
		BAYERISCHE STR. / DÜSSELDORFER STR.	1
		BERGHEIMER STR.	1
		BERKAER STR.	1
		BERKAER STR. / BREITE STR. / FRIEDRICHSHALLER STR. / HUNDEKEHLESTR. / WARNEMÜNDE	1
		BERKAER STR. / EGERSTR. / HOHENZOLLERNDAMM / ELSTERPLATZ	1
		BERKAER STR. / KARLSBADER STR.	1
		BERKAER STR. / KÖSENER STR. / BERKAER PLATZ	1
		BERLINER STR.	9
		BERLINER STR. / BIELEFELDER STR. / HOHENZOLLERNDAMM	1
		BERLINER STR. / BLISSESTR. / BRANDENBURGISCHE STR.	2
		BERLINER STR. / BUNDESALLEE	1
		BERLINER STR. / FECHNERSTR.	1
		BERLINER STR. / KONSTANZER STR. / A 100 BAB / 100 AS SCHMARGENDORF AUSFAHRT N KO	3
		BERLINER STR. / LANDHAUSSTR.	1
		BERLINER STR. / MANNHEIMER STR.	1
		BERLINER STR. / MEHLITZSTR.	1
		BERLINER STR. / NASSAUISCHE STR.	1
		BERLINER STR. / PRINZREGENTENSTR.	1
		BERLINER STR. / UHLANDSTR.	1
		BERNHARDSTR. / WEXSTR.	1
		BIELEFELDER STR. / MANSFELDER STR.	1
		BINGER STR. / EBERBACHER STR.	1
		BLISSESTR.	4
		BLISSESTR. / DETMOLDER STR.	2
		BLISSESTR. / MECKLENBURGISCHE STR. / UHLANDSTR.	3
		BLISSESTR. / WILHELMSAUEN	1
		BORNIMER STR. / KURFÜRSTENDAMM / STORKWINKEL	6
		BRABANTER STR. / MECKLENBURGISCHE STR.	2
		BRANDENBURGISCHE STR.	5
		BRANDENBURGISCHE STR. / FEHRBELLINER PLATZ	2
		BRANDENBURGISCHE STR. / KONSTANZER STR.	2
		BRANDENBURGISCHE STR. / RAVENSBERGER STR. / ZÄHRINGERSTR.	3
		BRANDENBURGISCHE STR. / SIGMARINGER STR.	1
BREGENZER STR. / DÜSSELDORFER STR.	1		
BREGENZER STR. / OLIVAER PLATZ	1		

**Verkehrsunfallörtlichkeiten junger Erwachsener
in der Direktion 2
nach Polizeiabschnitten und Bezirken(alt)**

2013			
Pol.Abschnitt	Bezirk (alt)	Ort	Anzahl
26	WI	BREITE STR. / CUNOSTR. / KIRCHSTR.	1
		BREITE STR. / HELGOLANDSTR. / MECKLENBURGISCHE STR. / ZOPPOTER STR.	1
		BRIENNER STR. / MANSFELDER STR.	2
		BUNDESALLEE	7
		BUNDESALLEE / DETMOLDER STR. / WEXSTR. / BUNDESPLATZ	4
		BUNDESALLEE / GÜNTZELSTR.	3
		BUNDESALLEE / HOHENZOLLERNDAMM / NACHODSTR.	5
		BUNDESALLEE / JOACHIMSTALER STR. / SCHAPERSTR. / FRIEDRICH-HOLLAENDER-PLATZ	2
		BUNDESALLEE / TRAUTENAUSTR.	2
		BUNDESPLATZ	1
		BUNDESPLATZTUNNEL	1
		CASPAR-THEYß-STR. / PAULSBORNER STR. / GRIESER PLATZ	1
		CHARLOTTENBRUNNER STR.	1
		CICEROSTR.	2
		CICEROSTR. / SEESENER STR.	1
		CLAYALLEE / DÜNKELBERGSTEIG	1
		CUNOSTR.	2
		CUNOSTR. / FORCKENBECKSTR.	1
		CUNOSTR. / FRIEDRICHSRUHER STR.	1
		CUNOSTR. / HOHENZOLLERNDAMM / WARMBRUNNER STR.	4
		DAVOSER STR.	2
		DETMOLDER STR.	7
		DETMOLDER STR. / MECKLENBURGISCHE STR. / RUDOLSTÄDTER STR.	6
		DIEVENOWSTR.	1
		DILLENBURGER STR.	2
		DILLENBURGER STR. / HELGOLANDSTR. / NORDERNEYER STR. / FRANZ-CORNELSEN-WEG	1
		DILLENBURGER STR. / LENTZEALLEE / SCHLANGENBADER STR. / A 100 BAB / EHEMALS 100	1
		DURLACHER STR.	1
		DURLACHER STR. / PRINZREGENTENSTR.	1
		DÜSSELDORFER STR.	2
		DÜSSELDORFER STR. / KONSTANZER STR.	1
		EISENZAHNSTR.	1
		ELGERSBURGER STR. / FORCKENBECKSTR. / HOHENZOLLERNDAMM	2
		EMSER STR. / GÜNTZELSTR. / HOHENZOLLERNDAMM	3
		FASANENSTR. / LUDWIGKIRCHSTR. / MEIEROTTOSTR.	1
		FECHNERSTR.	1
		FORCKENBECKSTR.	2
		FORCKENBECKSTR. / MECKLENBURGISCHE STR. / HEIDELBERGER PLATZ	1
		FRIEDRICHSHALLER STR.	1
		FRIEDRICHSHALLER STR. / MECKLENBURGISCHE STR.	1
		FRIEDRICHSRUHER STR.	2
		FRIEDRICHSRUHER STR. / ORBER STR.	1
FRITZ-WILDUNG-STR.	1		
GASTEINER STR.	1		
GASTEINER STR. / HOLSTEINISCHE STR.	1		
GEISBERGSTR. / NÜRNBERGER STR. / SCHAPERSTR. / SPICHERNSTR. / NÜRNBERGER PLATZ	1		
GEISENHEIMER STR.	1		
GEISENHEIMER STR. / RÜDESHEIMER STR. / WIESBADENER STR.	1		
GEISENHEIMER STR. / WETZLARER STR.	1		
GIESELERSTR.	1		
GÜNTZELSTR. / EMSER PLATZ	1		

**Verkehrsunfallörtlichkeiten junger Erwachsener
in der Direktion 2
nach Polizeiabschnitten und Bezirken(alt)**

2013			
Pol.Abschnitt	Bezirk (alt)	Ort	Anzahl
26	WI	GÜNTZELSTR. / NASSAUISCHE STR. / TRAUTENAUSTR.	1
		HAMMERSTEINSTR. / RHEINBABENALLEE	1
		HEILIGENDAMMER STR. / WARNEMÜNDER STR. / PLATZ AM WILDEN EBER	1
		HELMSTEDTER STR.	1
		HEYDENSTR.	1
		HEYDENSTR. / MESSELSTR.	1
		HILDEGARDSTR.	1
		HOHENZOLLERNDAMM	14
		HOHENZOLLERNDAMM / A 100 BAB / HOHENZOLLERNDAMMBRÜCKE / 100 AS	10
		HOHENZOLLERNDAMM	10
		HOHENZOLLERNDAMM / FEHRBELLINER PLATZ	4
		HOHENZOLLERNDAMM / HOFFMANN-VON-FALLERSLEBEN-PL.	1
		HOHENZOLLERNDAMM / KONSTANZER STR.	4
		HOHENZOLLERNDAMM / MANSFELDER STR.	1
		HOHENZOLLERNDAMM / RUDOLSTÄDTER STR. / SEESENER STR.	4
		HOHENZOLLERNDAMM / SIGMARINGER STR.	1
		HOHENZOLLERNDAMM / UHLANDSTR.	4
		HOLSTEINISCHE STR.	1
		HUMBOLDTSTR.	1
		HUNDEKEHLESTR. / MARIENBADER STR.	1
		JOACHIMSTALER STR.	1
		JOHANNISBERGER STR. / NAUHEIMER STR.	1
		JOHANNISBERGER STR. / SÜDWESTKORSO	1
		KARLSBADER STR.	1
		KISSINGER STR.	1
		KOLBERGER PLATZ	1
		KONSTANZER STR.	3
		KONSTANZER STR. / MANSFELDER STR.	1
		KONSTANZER STR. / RUHRSTR.	1
		KONSTANZER STR. / WESTFÄLISCHE STR.	1
		KONSTANZER STR. / WITTELSBACHERSTR.	1
		KONSTANZER STR. / ZÄHRINGERSTR.	1
		KUFSTEINER STR.	2
		KURFÜRSTENDAMM	2
		KURFÜRSTENDAMM / SCHWARZBACHER STR.	4
		LANDHAUSSTR.	1
		LAUBACHER STR.	3
		LAUBACHER STR. / SÜDWESTKORSO / WIESBADENER STR.	1
		LENTZEALLEE / SPILSTR.	1
		LIETZENBURGER STR.	3
LIETZENBURGER STR. / NÜRNBERGER STR.	4		
LIVLÄNDISCHE STR. / MAINZER STR.	1		
LUDWIGKIRCHSTR. / UHLANDSTR.	1		
MANNHEIMER STR.	1		
MECKLENBURGISCHE STR. / HEIDELBERGER PLATZ	1		
MECKLENBURGISCHE STR. / PARETZER STR. / WALLEBERGSTR.	1		
MECKLENBURGISCHE STR. / RUDOLF-MOSSE-STR.	1		
MECKLENBURGISCHE STR. / SCHLANGENBADER STR. / A 100 BAB / 100 AS	4		
SCHMARGENDORF E	4		
MISDROYER STR. / SELCHOWSTR. / WARNEMÜNDER STR.	1		
NACHODSTR.	1		
NASSAUISCHE STR.	1		
NESTORSTR. / PAULSBORNER STR.	2		
OFFENBACHER STR.	1		
OLIVAER PLATZ	1		

**Verkehrsunfallörtlichkeiten junger Erwachsener
in der Direktion 2
nach Polizeiabschnitten und Bezirken(alt)**

2013				
Pol.Abschnitt	Bezirk (alt)	Ort	Anzahl	
26	WI	PACELLIALLEE / RHEINBABENALLEE / PLATZ AM WILDEN EBER	1	
		PARISER STR.	3	
		PARISER STR. / SÄCHSISCHE STR.	1	
		PARISER STR. / UHLANDSTR.	1	
		PAULSBORNER STR.	2	
		PAULSBORNER STR. / SEESENER STR.	2	
		PFALZBURGER STR.	4	
		PLÖNER STR.	1	
		PRINZREGENTENSTR.	4	
		PRINZREGENTENSTR. / WEXSTR.	2	
		PÜCKLERSTR. / RHEINBABENALLEE / PLATZ AM WILDEN EBER	1	
		RINTELNER STR. / SALZBRUNNER STR.	1	
		SÄCHSISCHE STR.	1	
		SCHWARZBACHER STR.	3	
		SEESENER STR.	1	
		SPICHERNSTR.	3	
		STORKWINKEL	1	
		STRAÙE AM SCHOELERPARK	1	
		TRAUTENAISTR.	2	
		TÜBINGER STR.	1	
		UHLANDSTR.	5	
		WIESBADENER STR.	1	
	WILHELMSAUE	1		
	WITTELSBACHERSTR.	1		
	WÜRTTEMBERGISCHE STR.	2		
	WÜRTTEMBERGISCHE STR. / FEHRBELLINER PLATZ	1		
	WÜRTTEMBERGISCHE STR. / ZÄHRINGERSTR.	1		
	WÜRZBURGER STR.	1		
	Verkehrsunfälle im Bezirk WI			397
	ZD	CLAYALLEE / PÜCKLERSTR.		1
	Verkehrsunfälle im Bezirk ZD			1
	Verkehrsunfälle im A 26			398
	Gesamtergebnis			2699

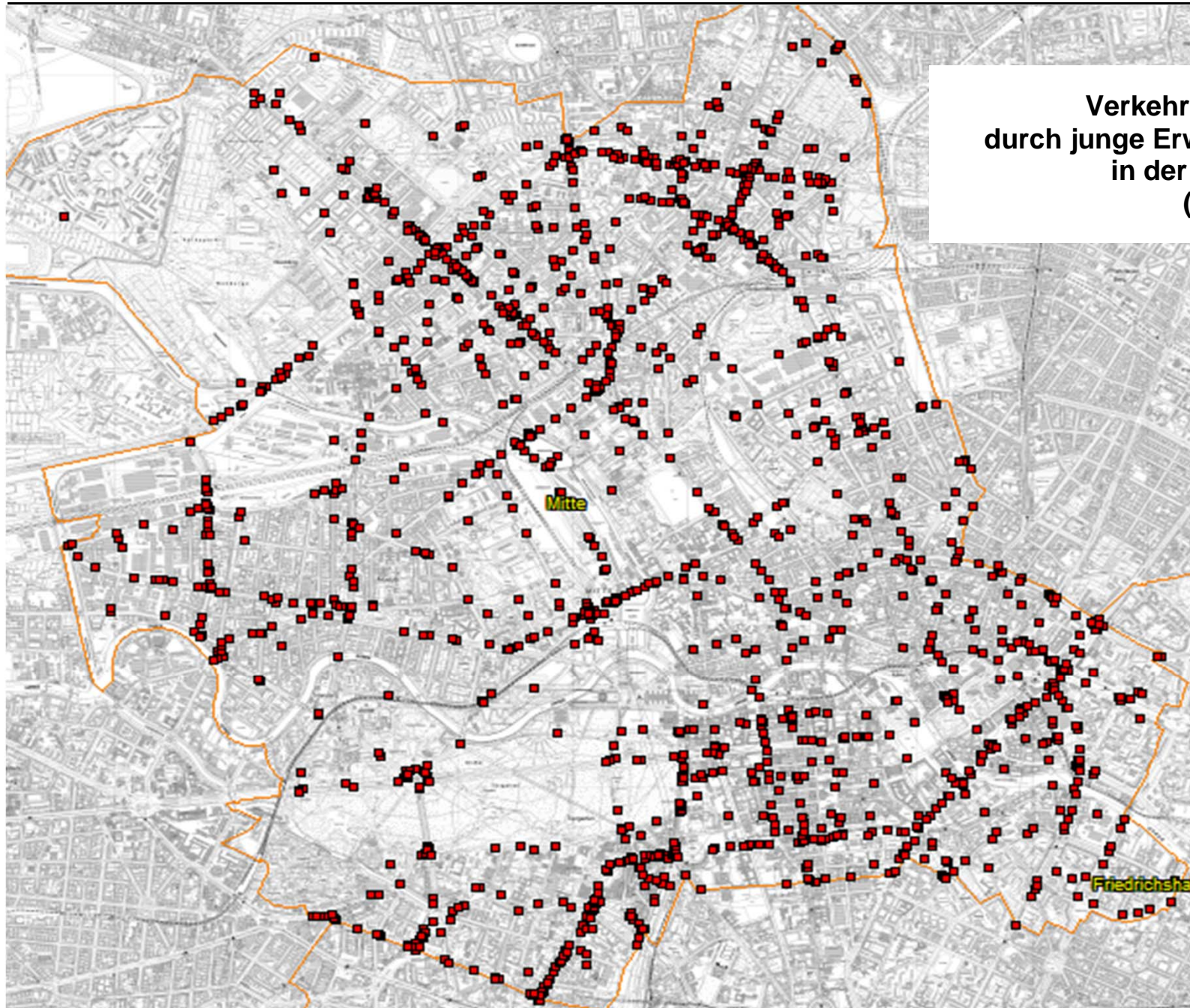

**Verkehrsunfälle 2013
durch junge Erwachsene verursacht
in der Direktion 3
(Mitte)**

**Verkehrsunfallörtlichkeiten junger Erwachsener
in der Direktion 3
nach Polizeiabschnitten und Bezirken(alt)**

2013			
Pol.Abschnitt	Bezirk (alt)	Ort	Anzahl
31	MI	ACKERSTR.	2
		ACKERSTR. / ANKLAMER STR.	1
		ACKERSTR. / INVALIDENSTR.	1
		ACKERSTR. / LINIENSTR.	1
		ACKERSTR. / TORSTR.	1
		ALBRECHTSTR.	2
		ALBRECHTSTR. / REINHARDTSTR.	1
		ALMSTADTSTR. / MÜNZSTR.	1
		ALTE SCHÖNHAUSER STR.	3
		ALTE SCHÖNHAUSER STR. / LINIENSTR.	2
		AM ZWIRNGRABEN / AN DER SPANDAUER BRÜCKE / DIRCKSENSTR.	1
		AN DER SPANDAUER BRÜCKE	2
		AN DER SPANDAUER BRÜCKE / HACKESCHER MARKT / ROSENTHALER STR.	3
		ANKLAMER STR.	1
		ANKLAMER STR. / FEHRBELLINER STR.	1
		AUGUSTSTR.	2
		AUGUSTSTR. / ORANIENBURGER STR.	1
		AUGUSTSTR. / ROSENTHALER STR.	1
		BERGSTR.	1
		BERGSTR. / TORSTR.	2
		BOYENSTR.	3
		BRUNNENSTR.	5
		BRUNNENSTR. / INVALIDENSTR. / VETERANENSTR.	4
		BRUNNENSTR. / RHEINSBERGER STR.	3
		BRUNNENSTR. / SCHÖNHOLZER STR.	1
		BRUNNENSTR. / TORSTR. / ROSENTHALER PLATZ / ROSENTHALER STR. / WEINBERGSWEG	4
		CAROLINE-MICHAELIS-STR.	1
		CAROLINE-MICHAELIS-STR. / JULIE-WOLFTHORN-STR.	1
		CHARITÉPLATZ / CHARITÉSTR. / SCHUMANNSTR.	1
		CHAUSSEESTR.	9
		CHAUSSEESTR. / FRIEDRICHSTR. / TORSTR. / HANNOVERSCHER STR. / ORANIENBURGER TOR	4
		CHAUSSEESTR. / HABERSAATHSTR.	3
		CHAUSSEESTR. / INVALIDENSTR.	1
		CHAUSSEESTR. / SCHLEGELSTR.	2
		CHAUSSEESTR. / TIECKSTR.	3
		CHAUSSEESTR. / ZINNOWITZER STR.	3
		CHORINER STR. / FEHRBELLINER STR.	1
		CHORINER STR. / ZIONSKIRCHSTR.	2
		DIRCKSENSTR.	1
		DIRCKSENSTR. / ROCHSTR.	1
		EICHENDORFFSTR.	1
		FEHRBELLINER STR.	1
		FEHRBELLINER STR. / KASTANIENALLEE / WEINBERGSWEG	2
		FRIEDRICHSTR.	4
		FRIEDRICHSTR. / CLAIRE-WALDOFF-STR.	1
		FRIEDRICHSTR. / JOHANNISSTR. (ENDE)	1
		FRIEDRICHSTR. / REINHARDTSTR.	1
		GARTENSTR. / TORSTR. / KLEINE HAMBURGER STR.	4
		GIPSSTR.	1
		GIPSSTR. / GORMANNSTR. / ROSENTHALER STR. / WEINMEISTERSTR.	5
		GORMANNSTR.	1
		GORMANNSTR. / LINIENSTR.	1
		GORMANNSTR. / STEINSTR.	2
		GRIEBENOWSTR.	1
		GRIEBENOWSTR. / SCHWEDTER STR.	2

**Verkehrsunfallörtlichkeiten junger Erwachsener
in der Direktion 3
nach Polizeiabschnitten und Bezirken(alt)**

2013			
Pol.Abschnitt	Bezirk (alt)	Ort	Anzahl
31	MI	GROÙE HAMBURGER STR.	1
		HANNOVERSCHE STR.	4
		HANNOVERSCHE STR. / PLATZ VOR DEM NEUEN TOR / ROBERT-KOCH-PLATZ	1
		HANNOVERSCHE STR. / ROBERT-KOCH-PLATZ	1
		INVALIDENSTR.	5
		INVALIDENSTR. / EICHENDORFFSTR.	1
		INVALIDENSTR. / PLATZ VOR DEM NEUEN TOR	2
		INVALIDENSTR. / SCHARNHORSTSTR.	1
		INVALIDENSTR. / SCHWARZER WEG	1
		JULIE-WOLFFTHORN-STR.	1
		KALKSCHEUNENSTR.	1
		KASTANIENALLEE	2
		KASTANIENALLEE / SCHWEDTER STR.	2
		KIELER STR.	1
		KOPPENPLATZ / LINIENSTR.	1
		LINIENSTR.	3
		LUISENSTR.	1
		MAX-BEER-STR.	1
		MEMHARDSTR.	1
		MEMHARDSTR. / MÜNZSTR. / ROSA-LUXEMBURG-STR.	1
		MÜNZSTR.	1
		ORANIENBURGER STR.	6
		ORANIENBURGER STR. / TUCHOLSKYSTR.	1
		PFLUGSTR.	1
		REINHARDTSTR.	4
		ROCHSTR.	1
		ROSA-LUXEMBURG-PLATZ / WEYDINGERSTR.	1
		ROSA-LUXEMBURG-STR.	2
		ROSENTHALER STR.	7
		RUPPINER STR. / RHEINSBERGER STR.	1
		SANDKRUGBRÜCKE	1
		SANDKRUGBRÜCKE / INVALIDENSTR. / ALEXANDERUFER	1
		SCHARNHORSTSTR.	1
		SCHIFFBAUERDAMM	2
		SCHÖNHOLZER STR.	1
		SCHUMANNSTR.	2
		TORSTR.	18
		TORSTR. / ALTE SCHÖNHAUSER STR. / SCHÖNHAUSER ALLEE / ROSA-LUXEMBURG-STR.	6
		TORSTR. / GORMANNSTR.	3
		TORSTR. / NOVALISSTR.	2
		TORSTR. / STRAÙBURGER STR. / ZOLA STR.	3
TORSTR. / TUCHOLSKYSTR.	1		
TUCHOLSKYSTR.	2		
WEINMEISTERSTR.	1		
WOLLINER STR.	1		
ZEHDENICKER STR.	1		
ZIEGELSTR.	1		
Verkehrsunfälle im Bezirk MI			215
Verkehrsunfälle im A 31			215
32	MI	ADALBERTSTR. / BETHANIENDAMM	1
		ADALBERTSTR. / ENGELDAMM	1
		ALEXANDERPLATZ	1
		ALEXANDERSTR.	17
		ALEXANDERSTR. / GRUNERSTR.	11
		ALEXANDERSTR. / HOLZMARKTSTR. / STRALAUER STR.	14

**Verkehrsunfallörtlichkeiten junger Erwachsener
in der Direktion 3
nach Polizeiabschnitten und Bezirken(alt)**

2013			
Pol.Abschnitt	Bezirk (alt)	Ort	Anzahl
32	MI	ALEXANDERSTR. / JACOBYSTR.	2
		ALEXANDERSTR. / KARL-LIEBKNECHT-STR. / MEMHARDSTR.	12
		ALEXANDERSTR. / MAGAZINSTR. / VOLTAIRESTR.	6
		ALEXANDERSTR. / SCHICKLERSTR.	2
		ALEX-WEDDING-STR.	1
		ALTE JAKOBSTR.	3
		ALTE JAKOBSTR. / KOMMANDANTENSTR.	2
		ALTE JAKOBSTR. / STALLSCHREIBERSTR. / SEYDELSTR.	1
		AM KÖLLNISCHEN PARK / MÄRKISCHES UFER / WALLSTR.	1
		AM LUSTGARTEN / BODESTR.	2
		AM LUSTGARTEN / KARL-LIEBKNECHT-STR. / LUSTGARTEN	4
		AM WEIDENDAMM	1
		ANNENSTR.	2
		ANNENSTR. / HEINRICH-HEINE-PLATZ	1
		AXEL-SPRINGER-STR.	1
		AXEL-SPRINGER-STR. / BEUTHSTR.	1
		AXEL-SPRINGER-STR. / KOMMANDANTENSTR.	5
		AXEL-SPRINGER-STR. / KRAUSENSTR.	1
		AXEL-SPRINGER-STR. / LEIPZIGER STR. / NIEDERWALLSTR. / SEYDELSTR. / SPITTELMARKT	8
		AXEL-SPRINGER-STR. / SCHÜTZENSTR.	2
		AXEL-SPRINGER-STR. / ZIMMERSTR.	4
		BEBELPLATZ / UNTER DEN LINDEN	1
		BEHRENSTR.	1
		BEHRENSTR. / GLINKASTR.	3
		BERNHARD-WEIß-STR. / ALEXANDERSTR.	4
		BEROLINASTR. / KARL-MARX-ALLEE	2
		BETHANIENDAMM	1
		BEUTHSTR.	1
		BREITE STR.	2
		BREITE STR. / SCHARRENSTR.	1
		BRÜCKENSTR.	2
		BRÜCKENSTR. / RUNGESTR.	1
		BRÜDERSTR. / GERTRAUDENSTR. / PETRIPLATZ	2
		CHARLOTTENSTR.	1
		CHARLOTTENSTR. / BEHRENSTR.	1
		CHARLOTTENSTR. / KRONENSTR.	2
		CHARLOTTENSTR. / LEIPZIGER STR.	4
		CHARLOTTENSTR. / UNTER DEN LINDEN	2
		CHARLOTTENSTR. / ZIMMERSTR.	2
		DIRCKSENSTR.	7
		DIRCKSENSTR. / GRÜNERSTR.	3
		DIRCKSENSTR. / KARL-LIEBKNECHT-STR.	2
		DIRCKSENSTR. / VOLTAIRESTR.	8
		DOROTHEA-SCHLEGEL-PLATZ / REICHSTAGUFER / NEUSTÄDTISCHE KIRCHSTR.	1
DOROTHEENSTR.	6		
DOROTHEENSTR. / CHARLOTTENSTR.	1		
DOROTHEENSTR. / CHARLOTTENSTR. / PLANCKSTR.	1		
DOROTHEENSTR. / FRIEDRICHSTR.	4		
DOROTHEENSTR. / NEUSTÄDTISCHE KIRCHSTR.	4		
DOROTHEENSTR. / SCHADOWSTR.	1		
DOROTHEENSTR. / UNIVERSITÄTSSTR.	1		
DRESDENER STR.	1		
DRESDENER STR. / HEINRICH-HEINE-STR.	1		
EBERTSTR. / POTSDAMER PLATZ	2		
EBERTSTR. / POTSDAMER PLATZ / LEIPZIGER PLATZ	14		
ELISABETH-MARA-STR. / SEYDELSTR.	1		

**Verkehrsunfallörtlichkeiten junger Erwachsener
in der Direktion 3
nach Polizeiabschnitten und Bezirken(alt)**

2013			
Pol.Abschnitt	Bezirk (alt)	Ort	Anzahl
32	MI	ENGELDAMM	2
		FISCHERINSEL	2
		FRANZÖSISCHE STR.	5
		FRANZÖSISCHE STR. / GLINKASTR.	2
		FRANZÖSISCHE STR. / MAUERSTR.	3
		FRANZÖSISCHE STR. / OBERWALLSTR. / WERDERSCHER MARKT	1
		FRIEDRICHSTR.	8
		FRIEDRICHSTR. / FRANZÖSISCHE STR.	3
		FRIEDRICHSTR. / LEIPZIGER STR.	11
		FRIEDRICHSTR. / MITTELSTR.	1
		FRIEDRICHSTR. / REICHSTAGUFER / AM WEIDENDAMM / WEIDENDAMMER BRÜCKE (SPREE)	1
		FRIEDRICHSTR. / SCHÜTZENSTR.	5
		FRIEDRICHSTR. / TAUBENSTR.	1
		FRIEDRICHSTR. / ZIMMERSTR.	2
		GEORGENSTR. / GESCHWISTER-SCHOLL-STR. / UNIVERSITÄTSSTR.	1
		GERTRAUDENSTR.	4
		GLINKASTR.	2
		GLINKASTR. / KRONENSTR. / MAUERSTR.	1
		GLINKASTR. / MOHRENSTR.	1
		GLINKASTR. / NEUSTÄDTISCHE KIRCHSTR. / UNTER DEN LINDEN	4
		GLINKASTR. / TAUBENSTR.	1
		GROßER JÜDENHOF / GRUNERSTR. / JÜDENSTR.	1
		GRUNERSTR.	10
		GRUNERSTR. / KLOSTERSTR.	3
		GRUNERSTR. / LITTENSTR.	2
		GRUNERSTR. / MOLKENMARKT / MÜHLENDAMM / SPANDAUER STR.	9
		HEINRICH-HEINE-STR.	6
		HINTER DEM GIEßHAUS	1
		HINTER DEM GIEßHAUS / OBERWALLSTR. / UNTER DEN LINDEN	3
		HOLZMARKTSTR.	3
		HOLZMARKTSTR. / LICHTENBERGER STR.	1
		JÄGERSTR.	1
		JANNOWITZBRÜCKE	1
		JANNOWITZBRÜCKE / BRÜCKENSTR. / MÄRKISCHES UFER	1
		JERUSALEMER STR.	1
		JERUSALEMER STR. / LEIPZIGER STR.	3
		JERUSALEMER STR. / SCHÜTZENSTR.	1
		KARL-LIEBKNECHT-STR.	6
		KARL-LIEBKNECHT-STR. / SPANDAUER STR.	8
		KARL-MARX-ALLEE	3
		KARL-MARX-ALLEE / SCHILLINGSTR.	4
		KEIBELSTR. / MOLLSTR.	1
		KLEINE KURSTR. / KURSTR.	1
		KLOSTERSTR.	1
		KÖLLNISCHER FISCHMARKT / BREITE STR. / GERTRAUDENSTR. / MÜHLENDAMM / FISCHERINSE	7
		KOMMANDANTENSTR. / NEUE GRÜNSTR.	1
		KÖPENICKER STR.	1
KÖPENICKER STR. / BETHANIENDAMM	3		
KÖPENICKER STR. / BRÜCKENSTR. / HEINRICH-HEINE-STR.	3		
KÖPENICKER STR. / ENGELDAMM	4		
KÖPENICKER STR. / MICHAELKIRCHSTR.	4		
KÖPENICKER STR. / NEUE JAKOBSTR.	1		
KÖPENICKER STR. / OHMSTR.	1		
KÖTHENER STR. / STRESEMANNSTR.	3		
KRAUSENSTR.	3		

**Verkehrsunfallörtlichkeiten junger Erwachsener
in der Direktion 3
nach Polizeiabschnitten und Bezirken(alt)**

2013			
Pol.Abschnitt	Bezirk (alt)	Ort	Anzahl
32	MI	KRONENSTR.	4
		KURSTR. / SPITTELMARKT	3
		LEGIENDAMM / HEINRICH-HEINE-PLATZ / MICHAELKIRCHPLATZ	1
		LEIPZIGER PLATZ	1
		LEIPZIGER STR.	15
		LEIPZIGER STR. / MAUERSTR.	2
		LEUSCHNERDAMM	2
		LEUSCHNERDAMM / MICHAELKIRCHPLATZ / ENGELDAMM	1
		LICHTENBERGER STR. / SINGERSTR.	1
		LITTENSTR. / STRALAUER STR.	2
		LITTENSTR. / VOLTAIRESTR.	1
		MARKGRAFENSTR.	1
		MARKGRAFENSTR. / FRANZÖSISCHE STR.	4
		MARKGRAFENSTR. / JÄGERSTR.	1
		MARKGRAFENSTR. / KRONENSTR.	1
		MARKGRAFENSTR. / LEIPZIGER STR.	4
		MARKGRAFENSTR. / ZIMMERSTR.	1
		MAUERSTR.	1
		MICHAELKIRCHPLATZ	2
		MICHAELKIRCHPLATZ / MICHAELKIRCHSTR. / SCHMIDSTR.	1
		MICHAELKIRCHSTR.	4
		MITTELSTR. / NEUSTÄDTISCHE KIRCHSTR.	2
		MOHRENSTR.	3
		MOLKENMARKT / MÜHLENDAMM / POSTSTR.	3
		MOLLSTR.	2
		MOLLSTR. / PLATZ DER VEREINTEN NATIONEN	2
		MÜHLENDAMM	1
		MÜHLENDAMMBRÜCKE	7
		NEUE BLUMENSTR.	1
		NEUE GERTRAUDENBRÜCKE (SPREEKANAL)	1
		NEUE GRÜNSTR. / SEYDELSTR.	2
		NEUE JAKOBSTR.	1
		NEUE JÜDENSTR. / AM KRÖGEL	1
		NEUE JÜDENSTR. / JÜDENSTR. / MOLKENMARKT / STRALAUER STR.	2
		NEUE ROßSTR.	1
		NEUE ROßSTR. / WALLSTR.	1
		NEUSTÄDTISCHE KIRCHSTR.	1
		NIEDERKIRCHNERSTR.	1
		NIEDERKIRCHNERSTR. / STRESEMANNSTR.	1
		OBERWALLSTR. / JÄGERSTR.	1
		OTTO-BRAUN-STR.	4
		OTTO-BRAUN-STR. / ALEXANDERSTR. / KARL-MARX-ALLEE	17
		OTTO-BRAUN-STR. / MOLLSTR.	24
		OTTO-BRAUN-STR. / THEANOLTE-BÄHNISCH-STR.	1
		OTTO-BRAUN-STR. / WADZECKSTR.	2
		PANORAMASTR.	1
		PLANCKSTR.	1
PRINZENSTR. / SEBASTIANSTR. / HEINRICH-HEINE-STR.	2		
RATHAUSSTR.	1		
REICHSTAGUFER	1		
ROßSTRAßENBRÜCKE / MÄRKISCHES UFER / NEUE ROßSTR.	1		
RUNGESTR.	2		
SCHINKELPLATZ / WERDERSCHER MARKT	1		
SCHLOßBRÜCKE	1		
SCHLOßPLATZ	2		
SCHMIDSTR.	1		
SEBASTIANSTR.	1		

**Verkehrsunfallörtlichkeiten junger Erwachsener
in der Direktion 3
nach Polizeiabschnitten und Bezirken(alt)**

2013				
Pol.Abschnitt	Bezirk (alt)	Ort	Anzahl	
32	MI	SEYDELSTR.	1	
		SPANDAUER STR.	1	
		SPANDAUER STR. / AM NUßBAUM	1	
		SPITTELMARKT	1	
		SPITTELMARKT / NEUE GERTRAUDENBRÜCKE (SPREEKANAL)	1	
		THEANOLTE-BÄHNISCH-STR.	1	
		TORSTR. / KARL-LIEBKNECHT-STR. / MOLLSTR. / PRENZLAUER ALLEE	5	
		UNIVERSITÄTSSTR. / UNTER DEN LINDEN	1	
		UNTER DEN LINDEN	9	
		VOLTAIRESTR.	1	
		WADZECKSTR.	1	
		WALLSTR.	1	
		WEYDEMEYERSTR.	2	
		WILHELMSTR.	1	
		WILHELMSTR. / LEIPZIGER STR.	10	
	ZIMMERSTR.	2		
	Verkehrsunfälle im Bezirk MI			550
	FH	KARL-MARX-ALLEE		1
			LICHTENBERGER STR. / NEUE BLUMENSTR.	1
	Verkehrsunfälle im Bezirk FH			2
	TG	POTSDAMER PLATZ		3
			Verkehrsunfälle im Bezirk TG	3
Verkehrsunfälle im A 32			555	
33	TG	ALT-MOABIT	9	
		ALT-MOABIT / BEUSSELSTR. / KAISERIN-AUGUSTA-ALLEE	2	
		ALT-MOABIT / GOTZKOWSKYSTR.	3	
		ALT-MOABIT / JAGOWSTR.	2	
		ALT-MOABIT / KREFELDER STR. / THUSNELDA-ALLEE	4	
		ALT-MOABIT / OTTOSTR.	2	
		ALT-MOABIT / STROMSTR.	5	
		AN DER PUTLITZBRÜCKE	1	
		AN DER PUTLITZBRÜCKE / FRIEDRICH-KRAUSE-UFER / FÖHRER BRÜCKE	1	
		AN DER PUTLITZBRÜCKE / WESTHAFENSTR.	2	
		BANDELSTR. / BIRKENSTR.	1	
		BANDELSTR. / TURMSTR.	1	
		BERLICHINGENSTR.	1	
		BERLICHINGENSTR. / HUTTENSTR. / REUCHLINSTR.	2	
		BERLICHINGENSTR. / WITTSTOCKER STR.	1	
		BEUSSELBRÜCKE	3	
		BEUSSELSTR.	10	
		BEUSSELSTR. / HUTTENSTR. / TURMSTR.	8	
		BEUSSELSTR. / SICKINGENSTR. / SIEMENSSTR.	9	
		BEUSSELSTR. / WICLEFSTR. / WITTSTOCKER STR.	3	
		BEUSSELSTR. / ZUFAHRTSTR. ZUM GROßMARKT	2	
		BEUSSELSTR. / ZUFAHRTSTR. ZUM GROßMARKT / ZUFAHRTSTR. ZUM WESTHAFEN / BEUSSELBRÜ	1	
		BIRKENSTR.	1	
		BIRKENSTR. / HAVELBERGER STR. / PERLEBERGER STR.	1	
		BIRKENSTR. / PUTLITZSTR. / STEPHANSTR. / STROMSTR.	4	
		BIRKENSTR. / WILHELMSHAVENER STR.	1	
		BIRKENSTR. / WILSNACKER STR.	3	
BREDOWSTR.	1			
BREDOWSTR. / TURMSTR.	1			
BREMER STR. / QUITZOWSTR. / SIEMENSSTR.	4			

**Verkehrsunfallörtlichkeiten junger Erwachsener
in der Direktion 3
nach Polizeiabschnitten und Bezirken(alt)**

2013			
Pol.Abschnitt	Bezirk (alt)	Ort	Anzahl
33	TG	BUGENHAGENSTR.	1
		BUNDESRATUFER / HANSA-UFER / LEVETZOWSTR. / HANSABRÜCKE	1
		CLARA-JASCHKE-STR.	1
		DÖBERITZER STR. / HEIDESTR.	1
		ELBERFELDER STR. / ESSENER STR.	1
		ELLEN-EPSTEIN-STR.	5
		EMDENER STR. / TURMSTR.	1
		ERASMUSSTR. / REUCHLINSTR.	1
		EUROPAPLATZ	4
		FELDZEUGMEISTERSTR. / PERLEBERGER STR.	1
		FRIEDRICH-KRAUSE-UFER / HEIDESTR. / PERLEBERGER STR.	10
		FRIEDRICH-KRAUSE-UFER / TORFSTRÄßENSTEG	1
		FRIEDRICH-LIST-UFER / HEIDESTR. / INVALIDENSTR.	10
		GOTZKOWSKYBRÜCKE	1
		GOTZKOWSKYSTR.	3
		GOTZKOWSKYSTR. / GOTZKOWSKYBRÜCKE	2
		GOTZKOWSKYSTR. / LEVETZOWSTR.	9
		GOTZKOWSKYSTR. / TURMSTR. / WALDSTR.	5
		HEIDESTR.	21
		HEIDESTR. / MINNA-CAUER-STR.	6
		HEIDESTR. / NORDHAFENBRÜCKE	9
		HERMANN-MAASS-BRÜCKE	2
		HUTTENSTR.	5
		HUTTENSTR. / NEUES UFER	1
		HUTTENSTR. / UFNAUSTR.	1
		ILSE-SCHAEFFER-STR.	1
		INVALIDENSTR.	10
		JAGOWSTR. / LEVETZOWSTR.	1
		JONASSTR. / THUSNELDA-ALLEE / TURMSTR.	2
		KAISERIN-AUGUSTA-ALLEE	1
		KAISERIN-AUGUSTA-ALLEE / REUCHLINSTR.	1
		KAISERIN-AUGUSTA-ALLEE / WIEBESTR.	3
		KRUPPSTR.	1
		LEHRTER STR.	6
		LEHRTER STR. / CLARA-JASCHKE-STR. / INVALIDENSTR.	6
		LEHRTER STR. / PERLEBERGER STR.	4
		LEHRTER STR. / SEYDLITZSTR.	2
		LEVETZOWSTR.	1
		LÜBECKER STR.	1
		LÜBECKER STR. / TURMSTR.	3
		LUDWIG-HOFFMANN-BRÜCKE	2
		MINNA-CAUER-STR. / TUNNEL TIERGARTEN SPREEBOGEN / INVALIDENSTR. / TUNNEL TIERGAR	16
		NEUES UFER / SICKINGENSTR. / SICKINGENBRÜCKE	2
NORDHAFENBRÜCKE	2		
OLDENBURGER STR.	1		
OLDENBURGER STR. / OTTOSTR. / TURMSTR.	3		
OTTO-DIX-STR.	1		
OTTOSTR.	2		
OTTOSTR. / ZWINGLISTR.	1		
PERLEBERGER BRÜCKE	1		
PERLEBERGER STR.	4		
PERLEBERGER STR. / ELLEN-EPSTEIN-STR.	4		
PERLEBERGER STR. / RATHENOWER STR. / STENDALER STR.	1		
PERLEBERGER STR. / STEPHANSTR.	2		
PERLEBERGER STR. / STROMSTR.	4		
PUTLITZBRÜCKE	2		

**Verkehrsunfallörtlichkeiten junger Erwachsener
in der Direktion 3
nach Polizeiabschnitten und Bezirken(alt)**

2013			
Pol.Abschnitt	Bezirk (alt)	Ort	Anzahl
33	TG	QUITZOWSTR.	3
		QUITZOWSTR. / ELLEN-EPSTEIN-STR.	1
		QUITZOWSTR. / WILHELMSHAVENER STR. / ELLEN-EPSTEIN-STR.	1
		RAHEL-HIRSCH-STR.	1
		RATHENOWER STR.	1
		RATHENOWER STR. / TURMSTR.	3
		ROSTOCKER STR. / SICKINGENSTR.	3
		ROSTOCKER STR. / WITTSTOCKER STR.	1
		SALZWEDELER STR. / STEPHANSTR.	1
		SEESTR.	4
		SEESTR. / HERMANN-MAASS-BRÜCKE / SPENNRATHBRÜCKE	1
		SEESTRAßENBRÜCKE NÖRDLICH	2
		SEESTRAßENBRÜCKE SÜDLICH	1
		SEYDLITZSTR.	2
		SICKINGENSTR.	3
		SICKINGENSTR. / UFNAUSTR.	1
		SICKINGENSTR. / WIEBESTR.	1
		SIEMENSSTR.	1
		SIEMENSSTR. / WALDSTR.	1
		STROMSTR.	4
		STROMSTR. / BUGENHAGENSTR.	2
		STROMSTR. / TURMSTR.	8
		TUNNEL TIERG HAUPTFB ZW EINF HEIDESTR. U EINF IN	7
		TUNNEL TIERGARTEN AUSFAHRT INVALIDENSTR.	1
		TUNNEL TIERGARTEN EINFAHRT INVALIDENSTR.	1
		TUNNEL TIERGARTEN HFB ZW AUS- U EINF TIEFGARAGE	1
		TUNNEL TIERGARTEN SPREEBOGEN / TUNNEL TIERGARTEN AUSFAHRT INVALIDENSTR. / TUNNEL	1
		TURMSTR.	11
		TURMSTR. / WILHELMSHAVENER STR.	2
		WALDENSERSTR. / WALDSTR.	1
		WALDSTR.	2
		WESTHAFENSTR.	1
		WICLEFSTR.	2
WIEBESTR.	2		
WILHELMSHAVENER STR.	2		
WITTSTOCKER STR.	1		
Verkehrsunfälle im Bezirk TG			364
Verkehrsunfälle im A 33			364
34	MI	AN DER KOLONNADE	1
		BEHRENSTR.	3
		CORA-BERLINER-STR. / BEHRENSTR.	1
		DOROTHEENSTR.	2
		DOROTHEENSTR. / WILHELMSTR.	2
		EBERTSTR.	2
		EBERTSTR. / BEHRENSTR.	11
		EBERTSTR. / HANNAH-ARENDT-STR.	2
		EBERTSTR. / PLATZ DES 18. MÄRZ / PARISER PLATZ	4
		HANNAH-ARENDT-STR.	1
		LENNÉSTR. / EBERTSTR.	6
		LUISENSTR.	1
		MARGARETE-STEFFIN-STR. / REINHARDTSTR.	1
		SCHEIDEMANNSTR. / DOROTHEENSTR. / EBERTSTR. / FRIEDRICH-EBERT-PLATZ	6
		UNTER DEN LINDEN	1
		WILHELMSTR.	1
		WILHELMSTR. / BEHRENSTR.	1

**Verkehrsunfallörtlichkeiten junger Erwachsener
in der Direktion 3
nach Polizeiabschnitten und Bezirken(alt)**

2013			
Pol.Abschnitt	Bezirk (alt)	Ort	Anzahl
34	MI	WILHELMSTR. / UNTER DEN LINDEN	6
	Verkehrsunfälle im Bezirk MI		52
	KB	FLOTTWELLSTR. / SCHÖNEBERGER UFER	3
	Verkehrsunfälle im Bezirk KB		3
	TG	ALICE-BEREND-STR. / JOACHIM-KARNATZ-ALLEE	1
		ALTE POTSDAMER STR.	2
		ALTE POTSDAMER STR. / LUDWIG-BECK-STR. / JOSEPH-VON-EICHENDORFF-GASSE	1
		ALTE POTSDAMER STR. / POTSDAMER PLATZ	2
		ALT-MOABIT	4
		ALT-MOABIT / CALVINSTR.	1
		ALT-MOABIT / PAULSTR. / RATHENOWER STR.	2
		ALT-MOABIT / SPENERSTR.	1
		ALT-MOABIT / THOMASIVSSTR. / WILSNACKER STR.	2
		ALT-MOABIT / WERFTSTR. / INVALIDENSTR.	5
		ALTONAER STR.	2
		ALTONAER STR. / BACHSTR. / LESSINGSTR.	3
		ALTONAER STR. / BARTNINGALLEE / KLOPSTOCKSTR. / HANSAPLATZ	1
		ALTONAER STR. / GROßER STERN	10
		AM KARLSBAD / BISSINGZEILE	1
		AM KARLSBAD / FLOTTWELLSTR.	1
		AN DER URANIA / KURFÜRSTENSTR. / SCHILLSTR.	15
		BACHSTR.	1
		BARTNINGALLEE / FLENSBURGER STR.	1
		BAYREUTHER STR. / KURFÜRSTENSTR.	1
		BELLEVUESTR.	2
		BELLEVUESTR. / LENNÉSTR. / KEMPERPLATZ	2
		BISSINGZEILE	1
		BISSINGZEILE / POTSDAMER STR.	2
		BUDAPESTER STR.	7
		BUDAPESTER STR. / KURFÜRSTENSTR. / NÜRNBERGER STR. / OLOF-PALME-PLATZ	8
		BUDAPESTER STR. / WICHMANNSTR.	1
		CORNELIUSSTR. / STÜLERSTR. / CORNELIUSBRÜCKE	1
		EICHHORNSTR. / ALTE POTSDAMER STR. / MARLENE-DIETRICH-PLATZ / RUDOLF-VON-GNEIST-	1
		EICHHORNSTR. / LINKSTR.	2
		EICHHORNSTR. / POTSDAMER STR. / BEN-GURION-STR.	8
		EINEMSTR. / KURFÜRSTENSTR.	2
		EINEMSTR. / LÜTZOWPLATZ	1
		FLENSBURGER STR. / LESSINGSTR.	1
		FROBENSTR. / KURFÜRSTENSTR.	1
		GABRIELE-TERGIT-PROMENADE	1
		GENTHINER STR.	1
		GENTHINER STR. / KURFÜRSTENSTR.	4
		GENTHINER STR. / LÜTZOWUFER / SCHÖNEBERGER UFER	1
		GROßER STERN / HOFJÄGERALLEE	6
		GROßER STERN / SPREEWEG	4
		GROßER STERN / STRAßE DES 17. JUNI	11
		HELGOLÄNDER UFER / KIRCHSTR. / MOABITER BRÜCKE	1
		HERKULESUFER / KLINGELHÖFERSTR. / HERKULESBRÜCKE	1
		HILDEBRANDSTR. / REICHPIETSCHUFER	1
		HITZIGALLEE / REICHPIETSCHUFER	1
		HOFJÄGERALLEE	1
		HOFJÄGERALLEE / KLINGELHÖFERSTR. / STÜLERSTR. / TIERGARTENSTR.	10
		INGEBORG-DREWITZ-ALLEE	1
		JOHN-FOSTER-DULLES-ALLEE	1

**Verkehrsunfallörtlichkeiten junger Erwachsener
in der Direktion 3
nach Polizeiabschnitten und Bezirken(alt)**

2013			
Pol.Abschnitt	Bezirk (alt)	Ort	Anzahl
34	TG	JOHN-FOSTER-DULLES-ALLEE / SPREEWEG / LUTHERBRÜCKE	2
		JOSEPH-VON-EICHENDORFF-GASSE	3
		KEITHSTR. / KURFÜRSTENSTR.	3
		KEITHSTR. / WICHMANNSTR.	2
		KLINGELHÖFERSTR. / VON-DER-HEYDT-STR.	1
		KLOPSTOCKSTR.	1
		KLOPSTOCKSTR. / STRAÙE DES 17. JUNI	5
		KLUCKSTR. / SCHÖNEBERGER UFER / BENDLERBRÜCKE	1
		KÖBISSTR. / REICHPIETSCHUFER / VON-DER-HEYDT-STR.	2
		KÖRNERSTR.	1
		KÖRNERSTR. / LÜTZOWSTR.	1
		KURFÜRSTENSTR.	11
		KURFÜRSTENSTR. / POTSDAMER STR.	8
		LENNÉSTR.	2
		LESSINGBRÜCKE	1
		LINKSTR.	2
		LINKSTR. / BRÜDER-GRIMM-GASSE	2
		LINKSTR. / JOSEPH-VON-EICHENDORFF-GASSE	2
		LINKSTR. / REICHPIETSCHUFER	6
		LINKSTR. / RUDOLF-VON-GNEIST-GASSE	1
		LUDWIG-BECK-STR. / VOXSTR.	2
		LÜNEBURGER STR.	2
		LÜTZOWPLATZ	3
		LÜTZOWSTR.	1
		LÜTZOWSTR. / POTSDAMER STR.	6
		LÜTZOWUFER	2
		LÜTZOWUFER / LÜTZOWPLATZ	2
		LÜTZOWUFER / LÜTZOWPLATZ / HERKULESBRÜCKE	2
		PAULSTR. / JOACHIM-KARNATZ-ALLEE	1
		PAULSTR. / LUTHERBRÜCKE	1
		POHLSTR.	1
		POHLSTR. / POTSDAMER STR.	6
		POTSDAMER PLATZ / POTSDAMER PLATZ	1
		POTSDAMER STR.	36
		POTSDAMER STR. / POTSDAMER PLATZ	2
		POTSDAMER STR. / REICHPIETSCHUFER / POTSDAMER BRÜCKE	17
		POTSDAMER STR. / SCHAROUNSTR.	4
		POTSDAMER STR. / SCHÖNEBERGER UFER / POTSDAMER BRÜCKE	6
		POTSDAMER STR. / SIGISMUNDSTR.	2
		POTSDAMER STR. / VARIAN-FRY-STR.	2
		RAUCHSTR.	1
		REICHPIETSCHUFER	8
		REICHPIETSCHUFER / GEORGE-C.-MARSHALL-BRÜCKE / TUNNEL TIERGARTEN SPREEBOGEN / TU	15
REICHPIETSCHUFER / STAUFFENBERGSTR. / BENDLERBRÜCKE	2		
RUDOLF-VON-GNEIST-GASSE	1		
SCHEIDEMANNSTR.	2		
SCHEIDEMANNSTR. / HEINRICH-VON-GAGERN-STR. / YITZHAK-RABIN-STR.	2		
SCHILLSTR.	5		
SCHILLSTR. / WICHMANNSTR. / LÜTZOWPLATZ	3		
SCHÖNEBERGER UFER	1		
SCHÖNEBERGER UFER / GEORGE-C.-MARSHALL-BRÜCKE	3		
STAUFFENBERGSTR. / TIERGARTENSTR.	1		
STRASSE DES 17. JUNI	5		
STRASSE DES 17. JUNI / PLATZ DES 18. MÄRZ	7		
STRASSE DES 17. JUNI / YITZHAK-RABIN-STR.	5		
STÜLERSTR.	1		

**Verkehrsunfallörtlichkeiten junger Erwachsener
in der Direktion 3
nach Polizeiabschnitten und Bezirken(alt)**

2013			
Pol.Abschnitt	Bezirk (alt)	Ort	Anzahl
34	TG	TIERGARTENSTR.	5
		TIERGARTENSTR. / KEMPERPLATZ / BEN-GURION-STR. / TUNNEL TIERGARTEN SPREEBOGEN /	6
		TUNNEL TIERGARTEN EINFAHRT KEMPER PLATZ	1
		TUNNEL TIERGARTEN HAUPTFB ZW SONY VSZ U EINF KEM	1
		VON-DER-HEYDT-STR.	1
		YITZHAK-RABIN-STR.	1
	Verkehrsunfälle im Bezirk TG		
Verkehrsunfälle im A 34			430
35	WD	ADOLFSTR.	1
		AFRIKANISCHE STR.	4
		AFRIKANISCHE STR. / AMRUMER STR. / SEESTR.	6
		AFRIKANISCHE STR. / KAMERUNER STR. / TANGASTR.	1
		AFRIKANISCHE STR. / MÜLLERSTR.	2
		AFRIKANISCHE STR. / NACHTIGALPLATZ	1
		AFRIKANISCHE STR. / SWAKOPMUNDER STR.	2
		AM NORDHAFEN / FENNSTR.	1
		AMRUMER STR. / BRÜSSELER STR.	4
		AMRUMER STR. / FÖHRER STR. / LUXEMBURGER STR. / TORFSTR.	8
		AMRUMER STR. / LIMBURGER STR. / AUGUSTENBURGER PLATZ	1
		AMRUMER STR. / OSTENDER STR.	2
		AMSTERDAMER STR.	3
		AMSTERDAMER STR. / BRÜSSELER STR. / MÜLLERSTR.	10
		ANTONSTR.	4
		ANTONSTR. / MÜLLERSTR.	4
		ANTONSTR. / PLANTAGENSTR. / RUHEPLATZSTR.	2
		ANTONSTR. / PRINZ-EUGEN-STR.	1
		ANTWERPENER STR.	2
		ANTWERPENER STR. / SEESTR. / TOGOSTR.	4
		BARFUSSTR.	4
		BARFUSSTR. / BRISTOLSTR. / SCHWYZER STR.	1
		BARFUSSTR. / MÜLLERSTR. / TRANSVAALSTR.	9
		BELFASTER STR.	2
		BRIENZER STR. / UNGARNSTR.	1
		BRÜSSELER STR.	2
		BRÜSSELER STR. / GENTER STR.	1
		BUCHSTR. / FÖHRER STR.	1
		BURGSORFSTR. / MÜLLERSTR.	3
		BURGSORFSTR. / WILLDENOWSTR.	3
		CHARLES-CORCELLE-RING	2
		DOHNAGESTELL / SEESTR.	14
		DUBLINER STR.	1
		FEHMARNER STR. / FÖHRER STR.	1
		FEHMARNER STR. / NORDUFER	2
		FENNSTR.	10
		FENNSTR. / MÜLLERSTR. / WEDDINGPLATZ	13
		FENNSTR. / REINICKENDORFER STR. / SCHÖNWALDER STR.	2
		FENNSTR. / TEGELER STR.	6
		FÖHRER STR.	1
FÖHRER STR. / NORDUFER / FÖHRER BRÜCKE	1		
GENTER STR.	6		
GENTER STR. / LÜDERITZSTR. / SEESTR.	6		
GENTER STR. / LUXEMBURGER STR.	3		
GENTER STR. / OSTENDER STR.	2		
GERICHTSTR.	1		
GERICHTSTR. / MÜLLERSTR. / TRIFTSTR. / MAX-JOSEF-METZGER-PLATZ	6		

**Verkehrsunfallörtlichkeiten junger Erwachsener
in der Direktion 3
nach Polizeiabschnitten und Bezirken(alt)**

2013			
Pol.Abschnitt	Bezirk (alt)	Ort	Anzahl
35	WD	GERICHTSTR. / REINICKENDORFER STR.	5
		GLASGOWER STR. / SCHÖNINGSTR.	2
		GOTTSCHEDSTR. / REINICKENDORFER STR.	2
		GREENWICHER STR.	1
		GRONINGER STR.	1
		GRONINGER STR. / LIEBENWALDER STR.	2
		GRONINGER STR. / MAXSTR. / UTRECHTER STR.	1
		GRONINGER STR. / OUDENARDER STR.	2
		GRONINGER STR. / SEESTR.	1
		GUINEASTR. / LÜTTICHER STR. / SEESTR.	1
		INDISCHE STR. / OUDENARDER STR. / SEESTR. / WILHELM-HASENCLEVER-PLATZ	2
		INDISCHE STR. / UNGARNSTR.	1
		IRANISCHE STR. / REINICKENDORFER STR.	1
		KAMERUNER STR.	4
		KAMERUNER STR. / MÜLLERSTR.	6
		KONGOSTR. / MÜLLERSTR. / TÜRKENSTR.	2
		LIEBENWALDER STR.	5
		LIEBENWALDER STR. / REINICKENDORFER STR.	2
		LIMBURGER STR.	1
		LINDOWER STR.	3
		LONDONER STR. / MÜLLERSTR. / PETERSALLEE	2
		LÜDERITZSTR. / SANSIBARSTR.	1
		LÜTTICHER STR.	1
		LUXEMBURGER STR.	3
		LUXEMBURGER STR. / MÜLLERSTR. / SCHULSTR.	17
		LUXEMBURGER STR. / TEGELER STR.	3
		LYNARSTR.	4
		LYNARSTR. / TEGELER STR.	1
		LYNARSTR. / WILLDENOWSTR.	1
		MALPLAQUETSTR.	1
		MARKSTR. / REGINHARDSTR. / UNGARNSTR. / LOUISE-SCHROEDER-PLATZ	9
		MAXSTR.	2
		MAXSTR. / SCHULSTR.	1
		MÜLLERSTR.	46
		MÜLLERSTR. / NAZARETHKIRCHSTR.	1
		MÜLLERSTR. / OSTENDER STR. / UTRECHTER STR.	6
		MÜLLERSTR. / OTAWISTR. / SCHÖNINGSTR.	3
		MÜLLERSTR. / SEESTR.	30
		MÜLLERSTR. / UNGARNSTR.	10
		NAZARETHKIRCHSTR.	2
		NORDUFER	3
		NORDUFER / SEESTR. / SEESTRAßENBRÜCKE NÖRDLICH	2
		OSLOER STR. / LOUISE-SCHROEDER-PLATZ	3
		OSLOER STR. / REINICKENDORFER STR. / SEESTR. / LOUISE-SCHROEDER-PLATZ	11
		OSTENDER STR.	2
OUDENARDER STR. / REINICKENDORFER STR.	2		
PANKSTR. / REINICKENDORFER STR.	8		
PLANTAGENSTR.	2		
PLANTAGENSTR. / REINICKENDORFER STR.	2		
RAVENÉSTR. / REINICKENDORFER STR.	4		
REGINHARDSTR. / LOUISE-SCHROEDER-PLATZ	1		
REINICKENDORFER STR.	12		
REINICKENDORFER STR. / REINICKENDORFER STR.	1		
REINICKENDORFER STR. / SCHERERSTR.	2		
REINICKENDORFER STR. / SCHULSTR. / NAUENER PLATZ	2		
REINICKENDORFER STR. / WEDDINGSTR.	1		
REINICKENDORFER STR. / WIESENSTR.	1		

**Verkehrsunfallörtlichkeiten junger Erwachsener
in der Direktion 3
nach Polizeiabschnitten und Bezirken(alt)**

2013			
Pol.Abschnitt	Bezirk (alt)	Ort	Anzahl
35	WD	RUHEPLATZSTR. / SCHULSTR. / TURINER STR. / LEOPOLDPLATZ	3
		SANSIBARSTR.	2
		SANSIBARSTR. / TOGOSTR.	1
		SCHULSTR.	9
		SCHWYZER STR.	3
		SEESTR.	36
		SEESTR. / SYLTER STR.	4
		SEESTR. / TURINER STR.	3
		SPARRSTR.	1
		SPRENGELSTR. / TEGELER STR.	1
		SPRENGELSTR. / TORFSTR.	1
		SYLTER STR.	1
		TEGELER STR.	1
		TEGELER STR. / TRIFTSTR.	3
		TOGOSTR.	3
		TORFSTR.	2
		TOURCOING STR.	1
		TRANSVAALSTR.	3
		TRIFTSTR.	2
		TRIFTSTR. / WILLDENOWSTR.	2
		TURINER STR.	3
		UNGARNSTR.	3
		UTRECHTER STR.	3
WILLDENOWSTR.	1		
Verkehrsunfälle im Bezirk WD			507
Verkehrsunfälle im A 35			507
36	WD	ACKERSTR.	2
		BADSTR.	21
		BADSTR. / BADSTRÄßENBRÜCKE / HANNE-SOBEK-PLATZ	1
		BADSTR. / BASTIANSTR.	3
		BADSTR. / BÖTTGERSTR. / BEHMSTR.	10
		BADSTR. / BRUNNENSTR. / BADSTRÄßENBRÜCKE / HANNE-SOBEK-PLATZ	1
		BADSTR. / BUTTMANNSTR.	4
		BADSTR. / EXERZIERSTR. / KOLONIESTR. / SCHWEDENSTR. / UFERSTR.	9
		BADSTR. / GRÜNTALER STR.	1
		BADSTR. / HOCHSTR.	4
		BADSTR. / PANKSTR. / PRINZENALLEE	12
		BADSTR. / STETTINER STR.	4
		BADSTRÄßENBRÜCKE	1
		BASTIANSTR.	3
		BASTIANSTR. / BÖTTGERSTR.	2
		BEHMSTR.	2
		BELLERMANNSTR.	1
		BELLERMANNSTR. / GRÜNTALER STR.	1
		BELLERMANNSTR. / JÜLICHER STR. / BEHMSTR.	3
		BELLERMANNSTR. / PRINZENALLEE	3
		BELLERMANNSTR. / STETTINER STR.	1
		BERNAUER STR.	7
		BERNAUER STR. / WOLLINER STR.	3
		BIESENTALER STR. / PRINZENALLEE	1
		BÖTTGERSTR. / HOCHSTR. / HOCHSTRÄßENBRÜCKE	1
		BÖTTGERSTR. / PANKSTR. / THURNEYSSERSTR.	5
		BOYENSTR. / CHAUSSEESTR.	3
		BRUNNENSTR.	15
		BRUNNENSTR. / BERNAUER STR.	4
		BUTTMANNSTR.	2

**Verkehrsunfallörtlichkeiten junger Erwachsener
in der Direktion 3
nach Polizeiabschnitten und Bezirken(alt)**

2013			
Pol.Abschnitt	Bezirk (alt)	Ort	Anzahl
36	WD	BUTTMANNSTR. / THURNEYSSERSTR. / BRUNNENPLATZ	1
		CHAUSSEESTR.	2
		DEMMINER STR. / USEDOMER STR. / BRUNNENSTR.	3
		DRONTHEIMER STR.	4
		DRONTHEIMER STR. / KOLONIESTR. / OSLOER STR.	16
		EULERSTR. / GLÜCKSBURGER STR. / JÜLICHER STR.	3
		EXERZIERSTR.	6
		EXERZIERSTR. / GOTTSCHEDSTR.	1
		EXERZIERSTR. / SCHULSTR.	1
		FELDSTR. / HUSSITENSTR. / USEDOMER STR.	1
		FREIENWALDER STR. / OSLOER STR. / STETTINER STR.	1
		GERICHTSTR.	3
		GERICHTSTR. / GRENZSTR. / GARTENSTR.	1
		GERICHTSTR. / HOCHSTR. / NEUE HOCHSTR.	1
		GERICHTSTR. / KOLBERGER STR. / GERICHTSTRAßENBRÜCKE	2
		GOTENBURGER STR.	1
		GOTTSCHALKSTR.	1
		GOTTSCHALKSTR. / STERNSTR.	1
		GOTTSCHEDSTR.	3
		GRAUNSTR.	1
		GRENZSTR.	1
		GRENZSTR. / HUSSITENSTR. / WIESENSTR.	1
		GRÜNTALER STR.	5
		GRÜNTALER STR. / OSLOER STR. / BORNHOLMER STR.	7
		GUSTAV-MEYER-ALLEE	3
		GUSTAV-MEYER-ALLEE / RÜGENER STR. / BRUNNENSTR.	2
		HANSASTR.	1
		HANSASTR. / REGINHARDSTR.	3
		HANSASTR. / RESIDENZSTR.	2
		HEINZ-GALINSKI-STR.	1
		HOCHSTR.	5
		HOCHSTR. / WIESENSTR. / WIESENBRÜCKE	1
		HUSSITENSTR.	1
		HUSSITENSTR. / BERNAUER STR.	4
		HUSSITENSTR. / VOLTASTR. / MAX-URICH-STR.	2
		IRANISCHE STR. / SCHULSTR. / HEINZ-GALINSKI-STR.	1
		JASMUNDER STR. / USEDOMER STR.	1
		JÜLICHER STR.	1
		JÜLICHER STR. / BORNHOLMER STR.	3
		JÜLICHER STR. / SPANHEIMSTR.	2
		JULIE-WOLFHORN-STR. / GARTENSTR. / BERNAUER STR.	5
		KOLBERGER STR.	2
		KOLBERGER STR. / WIESENSTR.	1
		KOLONIESTR.	7
		KOLONIESTR. / SOLDINER STR.	1
		KOLONIESTR. / ZECHLINER STR.	1
		KÖSLINER STR. / WIESENSTR.	1
		KUNKELSTR. / SCHULZENDORFER STR. / SCHULZENDORFER STRAßENBRÜCKE	1
		LABÖER STR.	1
		LORTZINGSTR.	1
LORTZINGSTR. / VOLTASTR. / BRUNNENSTR.	3		
MARTIN-OPITZ-STR.	1		
MÜLLERSTR.	2		
MÜLLERSTR. / SCHULZENDORFER STR. / SELLERSTR.	11		
NEUE HOCHSTR. / LIESENSTR.	2		
NORDBAHNSTR. / WILHELM-KUHR-STR.	1		
NORDBAHNSTR. / WOLLANKSTR.	4		

**Verkehrsunfallörtlichkeiten junger Erwachsener
in der Direktion 3
nach Polizeiabschnitten und Bezirken(alt)**

2013					
Pol.Abschnitt	Bezirk (alt)	Ort	Anzahl		
36	WD	OSLOER STR.	33		
		OSLOER STR. / HEINZ-GALINSKI-STR.	1		
		OSLOER STR. / PRINZENALLEE	13		
		OSLOER STR. / SCHWEDENSTR.	13		
		OSLOER STR. / STOCKHOLMER STR. / TRAVEMÜNDER STR. / OSLOER-STRAßEN-BRÜCKE	1		
		OSLOER STR. / WRIEZENER STR.	1		
		PANKSTR.	11		
		PANKSTR. / WIESENSTR.	2		
		PRINZENALLEE	19		
		PRINZENALLEE / SOLDINER STR.	4		
		PUTBUSSE STR.	4		
		PUTBUSSE STR. / RÜGENER STR.	2		
		RAMLERSTR.	1		
		RAMLERSTR. / BRUNNENSTR.	2		
		REGINHARDSTR. / RESIDENZSTR.	1		
		REINICKENDORFER STR.	1		
		RESIDENZSTR.	1		
		RÜGENER STR.	3		
		SCHÖNWALDER STR.	2		
		SCHULZENDORFER STR.	4		
		SCHWEDENSTR.	1		
		SCHWEDENSTR. / TROMSÖER STR.	2		
		SELLERSTR.	4		
		SOLDINER STR.	7		
		STEEGERSTR.	5		
		STEEGERSTR. / WOLLANKSTR.	1		
		STERNSTR.	1		
		STETTINER STR.	3		
		STRALSUNDER STR.	3		
		STRALSUNDER STR. / WATTSTR. / STRELITZER STR.	1		
		STRELITZER STR.	2		
		SWINEMÜNDER BRÜCKE	1		
		THURNEYSSERSTR.	1		
		USEDOMER STR. / WATTSTR.	1		
		WATTSTR.	1		
		WIESENSTR.	2		
		WOLGASTER STR. / BERNAUER STR.	1		
		WOLLANKSTR.	7		
		ZINGSTER STR. / BEHMSTR.	2		
		Verkehrsunfälle im Bezirk WD			440
		Verkehrsunfälle im A 36			440
		Gesamtergebnis			2511

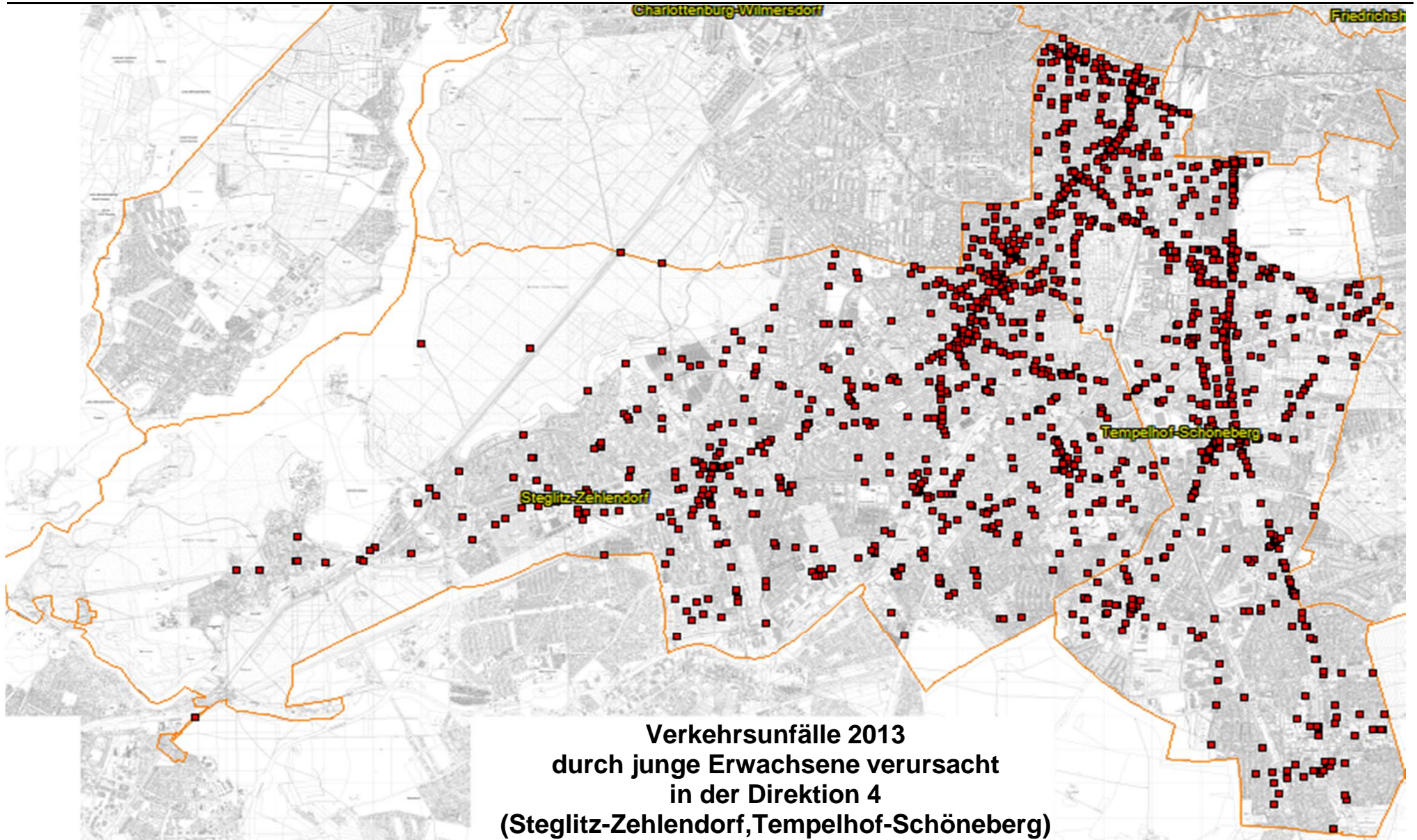

**Verkehrsunfallörtlichkeiten junger Erwachsener
in der Direktion 4
nach Polizeiabschnitten und Bezirken(alt)**

2013			
Pol.Abschnitt	Bezirk (alt)	Ort	Anzahl
41	SB	AKAZIENSTR.	1
		AKAZIENSTR. / BELZIGER STR.	1
		AKAZIENSTR. / VORBERGSTR.	1
		ALVENSLEBENSTR.	1
		ALVENSLEBENSTR. / BÜLOWSTR. / KULMER STR. / DENNEWITZPLATZ	1
		ALVENSLEBENSTR. / POTSDAMER STR. / WINTERFELDTSTR.	3
		AN DER URANIA	2
		AN DER URANIA / KLEISTSTR. / LIETZENBURGER STR. / MARTIN-LUTHER-STR.	17
		ANSBACHER STR.	1
		ANSBACHER STR. / LIETZENBURGER STR.	2
		ANSBACHER STR. / REGENSBURGER STR.	2
		AUGSBURGER STR. / LIETZENBURGER STR. / PASSAUER STR.	1
		AUGSBURGER STR. / WÜRZBURGER STR.	1
		BARBAROSSASTR. / GOLTZSTR.	1
		BARBAROSSASTR. / HEILBRONNER STR.	1
		BARBAROSSASTR. / KARL-SCHRADER-STR. / KYFFHÄUSERSTR.	1
		BARBAROSSASTR. / MARTIN-LUTHER-STR.	2
		BAYREUTHER STR.	3
		BAYREUTHER STR. / KLEISTSTR. / WITTENBERGPLATZ	2
		BELZIGER STR.	3
		BÜLOWSTR.	5
		BÜLOWSTR. / DENNEWITZSTR.	1
		BÜLOWSTR. / FROBENSTR.	2
		BÜLOWSTR. / GOEBENSTR. / MANSTEINSTR. / YORCKSTR.	2
		BÜLOWSTR. / NOLLENDORFPLATZ / ELSE-LASKER-SCHÜLER-STR.	1
		BÜLOWSTR. / POTSDAMER STR.	14
		BÜLOWSTR. / STEINMETZSTR.	3
		BÜLOWSTR. / ZIETENSTR.	4
		COURBIÈRESTR.	1
		COURBIÈRESTR. / EISENACHER STR. / KLEISTSTR.	6
		EINEMSTR.	1
		EINEMSTR. / MAIENSTR.	1
		EINEMSTR. / NOLLENDORFPLATZ	1
		EISENACHER STR.	3
		EISENACHER STR. / HOHENSTAUHENSTR.	1
		EISENACHER STR. / MOTZSTR.	2
		EISENACHER STR. / NOLLENDORFSTR.	1
		ELSE-LASKER-SCHÜLER-STR.	1
		ELßHOLZSTR.	1
		ELßHOLZSTR. / GRUNEWALDSTR.	2
		FROBENSTR.	1
		FUGGERSTR. / MARTIN-LUTHER-STR.	1
		GLEDITSCHSTR. / GRUNEWALDSTR.	1
		GLEDITSCHSTR. / MAAßENSTR. / WINTERFELDTSTR. / WINTERFELDTPLATZ	3
		GLEDITSCHSTR. / PALLASSTR.	1
		GOEBENSTR.	4
		GOEBENSTR. / KIRCHBACHSTR.	1
		GOEBENSTR. / KULMER STR.	3
		GOEBENSTR. / PALLASSTR. / POTSDAMER STR.	15
		GOEBENSTR. / STEINMETZSTR.	2
		GOLTZSTR.	2
		GOLTZSTR. / HOHENSTAUHENSTR. / PALLASSTR.	1
		GROßGÖRSCHENSTR. / HAUPTSTR. / POTSDAMER STR.	3
		GROßGÖRSCHENSTR. / NEUE STEINMETZSTR. / STEINMETZSTR.	1
		GRUNEWALDSTR.	3
		GRUNEWALDSTR. / BAYERISCHER PLATZ	1
		GRUNEWALDSTR. / HAUPTSTR. / LANGENSCHIEDTSTR.	4

**Verkehrsunfallörtlichkeiten junger Erwachsener
in der Direktion 4
nach Polizeiabschnitten und Bezirken(alt)**

2013			
Pol.Abschnitt	Bezirk (alt)	Ort	Anzahl
41	SB	HAUPTSTR.	3
		HEILBRONNER STR.	1
		HOHENSTAUFENSTR.	2
		HOHENSTAUFENSTR. / MARTIN-LUTHER-STR.	4
		HOHENSTAUFENSTR. / MOTZSTR.	1
		KEITHSTR.	2
		KLEISTSTR.	4
		KULMER STR.	1
		LIETZENBURGER STR.	1
		LIETZENBURGER STR. / MARTIN-LUTHER-STR.	1
		MAAßENSTR.	3
		MAAßENSTR. / NOLLENDORFPLATZ	3
		MAAßENSTR. / NOLLENDORFSTR.	2
		MARTIN-LUTHER-STR.	7
		MARTIN-LUTHER-STR. / MOTZSTR.	3
		MARTIN-LUTHER-STR. / ROSENHEIMER STR.	2
		MARTIN-LUTHER-STR. / SPEYERER STR. / TRAUNSTEINER STR.	2
		MARTIN-LUTHER-STR. / WINTERFELDTSTR.	1
		MOTZSTR.	1
		MOTZSTR. / NOLLENDORFPLATZ	2
		MÜNCHENER STR.	2
		MÜNCHENER STR. / WESTARPSTR.	1
		PALLASSTR.	2
		PASSAUER STR.	2
		PASSAUER STR. / TAUMENTZENSTR.	3
		POTSDAMER STR.	23
		ROSENHEIMER STR.	1
		SALZBURGER STR. / BAYERISCHER PLATZ	1
		STEINMETZSTR.	1
		TAUMENTZENSTR.	4
		WELSERSTR.	1
		WINTERFELDTSTR.	1
WITTENBERGPLATZ	4		
YORCKSTR.	1		
ZIETENSTR. / WINTERFELDTSTR.	1		
Verkehrsunfälle im Bezirk SB			241
Verkehrsunfälle im A 41			241
42	SB	100 AK SCHÖNEBERG AUSF N GRAZER D V 100 INNSBR	2
		100 AK SCHÖNEBERG BEGLEITFAHRBAHN A 100 N WESTEN	3
		100 AK SCHÖNEBERG HAUPTFAHRBAHN >O	3
		100 AK SCHÖNEBERG HAUPTFAHRBAHN >W	1
		100 AK SCHÖNEBERG VERB-FAHRBAHN V A 100 N A 103	1
		100 AK SCHÖNEBERG VERB-FB V A 100 N N A 103 S	2
		100 AK SCHÖNEBERG VERB-FB V A 100 NORD N A 103	1
		100 AK SCHÖNEBERG VERL BEGLEITFB A 100 N OSTEN	1
		100 AS ALBOINSTR HAUPTFAHRBAHN >WZW.ALB(ÖSTL.)U.	2
		100 AS ALBOINSTR. (WESTL.), EINF V SACHSEND,NAU	1
		100 AS INNSBRUCKER PLATZ (ÖSTL T) HAUPTFB >W	1
		100 AS INNSBRUCKER PLATZ HAUPTFAHRBAHN >O	2
		100 AS WEXSTR EINFART V WEXSTR NORD	1
		100 AS WEXSTR HAUPTFAHRBAHN >W	1
		100 Z AK SCHÖNEBERG U AS INNSBRUCKER HAUPTFB	1
		103 AK SCHÖNEBERG BEGLEITFAHRBAHN >NO	1
		103 AK SCHÖNEBERG HAUPTFAHRBAHN >NO	1
		103 AK SCHÖNEBERG VERB-FB V A 103 N A 100 NORD	1
		103 AK SCHÖNEBERG VERB-FB V A 103 S N A 100 N	1

**Verkehrsunfallörtlichkeiten junger Erwachsener
in der Direktion 4
nach Polizeiabschnitten und Bezirken(alt)**

2013			
Pol.Abschnitt	Bezirk (alt)	Ort	Anzahl
42	SB	103 AS SAARSTR HAUPTFAHRBAHN >SW	2
		103 AS SACHSENDAMM AUSFAHRT N SACHSENDAMM	1
		103 AS SACHSENDAMM EINFAHRT V SACHSENDAMM	1
		103 Z AK SCHÖNEBERG U AS SAARSTR HAUPTFAHRBAHN	1
		AKAZIENSTR. / HAUPTSTR. / KAISER-WILHELM-PLATZ	3
		ALBERTSTR.	1
		ALBERTSTR. / EBERSSTR.	1
		ALBERTSTR. / EISENACHER STR. / HAUPTSTR.	3
		ALBERTSTR. / FEURIGSTR.	1
		ALBESTR.	1
		BADENSCHER STR. / MERANER STR.	3
		BAUTZENER STR.	2
		BAUTZENER STR. / BAUTZENER PLATZ	1
		BAUTZENER STR. / MONUMENTENSTR. / MONUMENTENBRÜCKE	1
		BECKERSTR. / KNAUSSTR. / SAARSTR.	1
		BELZIGER STR.	1
		BELZIGER STR. / DOMINICUSSTR. / MARTIN-LUTHER-STR. / JOHN-F.-KENNEDY-PLATZ	1
		BERCHTESGADENER STR. / GRUNEWALDSTR.	1
		BORNSTR.	4
		BORNSTR. / SCHLOßSTR.	3
		BRÜGGEMANNSTR. / GRAZER DAMM	1
		BRUNHILDSTR.	1
		BUNDESALLEE	7
		BUNDESALLEE / FRÖAUFSTR.	6
		BUNDESALLEE / GÖRRESSTR. / SARRAZINSTR. / FRIEDRICH-WILHELM-PLATZ	1
		BUNDESALLEE / LEFÈVRESTR.	3
		BUNDESALLEE / RHEINSTR. / SCHLOßSTR. / SCHÖNEBERGER STR. / WALTHER-SCHREIBER-PLA	7
		BÜSINGSTR.	1
		BÜSINGSTR. / LEFÈVRESTR.	2
		CECILIENGÄRTEN	2
		CRANACHSTR.	2
		CRELLESTR. / KOLONNENSTR. / KAISER-WILHELM-PLATZ	2
		DICKHARDTSTR.	1
		DICKHARDTSTR. / HEDWIGSTR. / LAUTERSTR. / RHEINSTR. / SCHMARGENDORFER STR. / BRE	1
		DICKHARDTSTR. / SAARSTR.	1
		DOMINICUSSTR.	4
		DOMINICUSSTR. / EBERSSTR.	2
		DOMINICUSSTR. / FEURIGSTR. / FRITZ-REUTER-STR.	2
		DOMINICUSSTR. / FRITZ-ELSAS-STR.	3
		DOMINICUSSTR. / HAUPTSTR.	20
		EBERSSTR.	1
		EBERSSTR. / KÄRNTENER STR.	1
		ELSASTR.	1
		ERDMANNSTR. / HELMSTR.	1
		ERFURTER STR.	1
		ESCHENSTR. / GÖRRESSTR.	1
		FEURIGSTR.	3
		FEURIGSTR. / KOLONNENSTR. / JULIUS-LEBER-BRÜCKE	1
		FREGESTR. / SAARSTR.	2
		FRIEDRICH-WILHELM-PLATZ	1
FRITZ-ELSAS-STR. / MARTIN-LUTHER-STR.	1		
GEßLERSTR.	1		
GOßLERSTR. / STUBENRAUCHSTR.	1		
GOTENSTR.	2		
GOTENSTR. / LEUTHENER STR.	1		

**Verkehrsunfallörtlichkeiten junger Erwachsener
in der Direktion 4
nach Polizeiabschnitten und Bezirken(alt)**

2013			
Pol.Abschnitt	Bezirk (alt)	Ort	Anzahl
42	SB	GOTENSTR. / SACHSENDAMM / VORARLBERGER DAMM	3
		GRAZER DAMM	2
		GRAZER DAMM / GRAZER PLATZ	2
		GRAZER DAMM / MUNSTERDAMM / PRELLERWEG / INSULANER PARK	5
		GRAZER DAMM / PETER-VISCHER-STR.	1
		GRAZER DAMM / VORARLBERGER DAMM / A 100 BAB / 100 AK SCHÖNEBERG EINF V GRAZER N	1
		GROßGÖRSCHENSTR.	1
		GROßGÖRSCHENSTR. / KATZLERSTR.	1
		GRUNEWALDSTR.	1
		GRUNEWALDSTR. / MARTIN-LUTHER-STR.	5
		HANDJERYSTR.	3
		HANDJERYSTR. / NIEDSTR.	1
		HANDJERYSTR. / RENÉE-SINTENIS-PLATZ	1
		HANDJERYSTR. / SCHMILJANSTR.	2
		HAUPTSTR.	41
		HAUPTSTR. / HELMSTR.	2
		HAUPTSTR. / KAISER-WILHELM-PLATZ	8
		HAUPTSTR. / MARTIN-LUTHER-STR.	8
		HAUPTSTR. / NIEDSTR.	1
		HAUPTSTR. / RUBENSSTR.	2
		HAUPTSTR. / WEXSTR. / A 100 BAB / INNSBRUCKER PLATZ / 100 AS INNSBRUCKER (ÖSTL T	22
		HAUPTSTR. / WIELANDSTR.	1
		HEDWIGSTR. / WIELANDSTR.	1
		HERBERTSTR.	2
		HERTELSTR. / RHEINGAUSTR.	1
		HEWALDSTR.	1
		HOCHKIRCHSTR. / MONUMENTENSTR.	1
		HOHENFRIEDBERGSTR.	2
		HOHENFRIEDBERGSTR. / KOLONNENSTR.	1
		HOHENFRIEDBERGSTR. / MONUMENTENSTR.	1
		HOMUTHSTR.	1
		HOMUTHSTR. / SCHWALBACHER STR.	1
		HOMUTHSTR. / WIESBADENER STR.	1
		INNSBRUCKER STR. / WARTBURGSTR.	1
		INNSBRUCKER STR. / WEXSTR. / INNSBRUCKER PLATZ	2
		KATZLERSTR. / YORCKSTR.	3
		KESSELSDORFSTR. / KOLONNENSTR.	1
		KOBURGER STR.	1
		KOLONNENSTR.	1
		KOLONNENSTR. / KOLONNENBRÜCKE	1
		KOLONNENSTR. / NAUMANNSTR.	4
		KOLONNENSTR. / WILHELM-KABUS-STR.	1
		LANGENSCHIEDTSTR.	2
		LEBERSTR.	3
		LEFÈVRESTR.	1
		LEUTHENER STR. / NAUMANNSTR. / LEUTHENER PLATZ / HERTHA-BLOCK-PROMENADE	1
		LOTTE-LASERSTEIN-STR.	1
MARTIN-LUTHER-STR.	6		
MARTIN-LUTHER-STR. / MEININGER STR.	2		
MARTIN-LUTHER-STR. / VOßBERGSTR.	3		
MARTIN-LUTHER-STR. / WARTBURGSTR.	1		
MENZELSTR.	1		
NAUMANNSTR.	2		
NORDMANNZEILE / RIEMENSCHNEIDERWEG / VORARLBERGER DAMM	1		
ODENWALDSTR.	2		

**Verkehrsunfallörtlichkeiten junger Erwachsener
in der Direktion 4
nach Polizeiabschnitten und Bezirken(alt)**

2013			
Pol.Abschnitt	Bezirk (alt)	Ort	Anzahl
42	SB	ODENWALDSTR. / STUBENRAUCHSTR.	2
		OTZENSTR. / TRAEGERSTR.	1
		PESCHKESTR. / RHEINSTR.	1
		PETER-VISCHER-STR.	1
		PETER-VISCHER-STR. / RUBENSSTR.	2
		PRELLERWEG / SEMBRITZKISTR. / INSULANER PARK	2
		REMBRANDTSTR.	1
		RHEINSTR.	8
		RHEINSTR. / SAARSTR. / SCHMILJANSTR.	10
		RIEMENSCHNEIDERWEG	1
		ROTDORNSTR. / WIESBADENER STR.	1
		RUBENSSTR.	3
		RUBENSSTR. / TRAEGERSTR.	3
		SAARSTR.	2
		SAARSTR. / A 103 BAB ABZWEIG ZEHLENDORF / FRIEDENAUER BRÜCKE / 103 AS SAARSTR AU	3
		SACHSENDAMM	6
		SACHSENDAMM / A 100 BAB / HEDWIG-DOHM-STR. / 100 AS ALBOINSTR. (WESTL.), EINF V	7
		SACHSENDAMM / A 103 BAB ABZWEIG ZEHLENDORF / FRIEDRICH-GERLACH-BRÜCKE / UNBEN. S	2
		SACHSENDAMM / LOTTE-LASERSTEIN-STR.	1
		SACHSENDAMM / TEMPELHOFFER WEG / WERDAUER WEG	5
		SARRAZINSTR.	2
		SCHMARGENDORFER STR.	2
		SCHMARGENDORFER STR. / FRIEDRICH-WILHELM-PLATZ	1
		SCHMARGENDORFER STR. / RENÉE-SINTENIS-PLATZ	1
		SCHMILJANSTR.	4
		SCHMILJANSTR. / FRIEDRICH-WILHELM-PLATZ	1
		STUBENRAUCHSTR. / WILHELMSHÖHER STR.	1
		SÜDWESTKORSO	1
		TAUNUSSTR.	1
		TEMPELHOFFER WEG	1
		TEMPELHOFFER WEG / HEDWIG-DOHM-STR. / HILDEGARD-KNEF-PLATZ / WILHELM-KABUS-STR.	1
		VORARLBERGER DAMM	2
		WEXSTR.	2
WEXSTR. / A 100 BAB / 100 AS INNSBRUCKER (WESTL T) AUSF N WEXSTR SÜD	1		
WIELANDSTR.	1		
WIESBADENER STR. / FRIEDRICH-WILHELM-PLATZ	1		
WILHELM-KABUS-STR.	2		
WILHELMSHÖHER STR. / FRIEDRICH-WILHELM-PLATZ	1		
YORCKSTR.	7		
Verkehrsunfälle im Bezirk SB			411
Verkehrsunfälle im A 42			411
43	ZD	115 AK ZEHLENDORF AUSF N POTSDAMER CHAUSSEE W	1
		115 AS SPANISCHE ALLEE HAUPTFAHRBAHN >NO	1
		115 Z AS SPANISCHE A U AS HÜTTENWEG HAUPTFB	1
		AHORNSTR. / BEUCKESTR.	1
		ALEMANNENSTR.	1
		ALEMANNENSTR. / AN DER REHWIESE / SPANISCHE ALLEE	1
		AM BIRKENKNICK / TELTOWER DAMM	2
		AM HEGEWINKEL / AM WALDFRIEDHOF	1
		AM KLEINEN WANNSEE	1
		AM SCHLACHTENSEE / BOGOTASTR.	1
		AM SCHLACHTENSEE / BREISGAUER STR. / PAUL-ERNST-PARK	1
		AM SCHLACHTENSEE / LIMASTR. / MEXIKOPLATZ	1

**Verkehrsunfallörtlichkeiten junger Erwachsener
in der Direktion 4
nach Polizeiabschnitten und Bezirken(alt)**

2013			
Pol.Abschnitt	Bezirk (alt)	Ort	Anzahl
43	ZD	AM WALDFRIEDHOF / ARGENTINISCHE ALLEE / WALTRAUDSTR.	1
		AM WALDFRIEDHOF / HÜTTENWEG / TAYLORSTR.	1
		AN DEN HUBERTSHÄUSERN	1
		AN DER REHWIESE	2
		AN DER REHWIESE / BURGUNDER STR.	1
		ANDRÉEZEILE	1
		ANHALTINERSTR. / MARTIN-BUBER-STR. / TELTOWER DAMM	1
		ARGENTINISCHE ALLEE	6
		ARGENTINISCHE ALLEE / CLAYALLEE / SAARGEMÜNDER STR. / TRUMANPLAZA	3
		ARGENTINISCHE ALLEE / FISCHERHÜTTENSTR. / RAUWEILERSTEIG	2
		ARGENTINISCHE ALLEE / LINDENTHALER ALLEE / MEXIKOPLATZ	3
		ARGENTINISCHE ALLEE / ONKEL-TOM-STR.	1
		ARGENTINISCHE ALLEE / POßWEG	1
		AUF DEM GRAT / CLAYALLEE	1
		BEERENSTR.	1
		BERGSTR.	1
		BERLEPSCHSTR.	3
		BERLEPSCHSTR. / MACHNOWER STR.	2
		BERLEPSCHSTR. / THÜRSTR.	1
		BERLINER STR. / CLAYALLEE / POTSDAMER STR. / TELTOWER DAMM	10
		BERNHARD-BEYER-STR.	1
		BEUCKESTR. / NEUE STR.	1
		BISMARCKSTR. / DALLWITZSTR. / ROTHERSTIEG	1
		BISMARCKSTR. / KÖNIGSTR. / POTSDAMER CHAUSSEE	2
		BREISGAUER STR. / SCHOPENHAUERSTR.	1
		BREITENSTEINWEG / LUPSTEINER WEG	1
		BREITENSTEINWEG / RINGELSTEINWEG	1
		BÜLOWSTR.	1
		BUSCHGRABENWEG / GUTZMANNSTR. / MACHNOWER STR.	1
		CHARLES-H.-KING-STR.	1
		CLAUERTSTR. / LINDENTHALER ALLEE	2
		CLAYALLEE	10
		CLAYALLEE / GARYSTR.	3
		CLAYALLEE / HÜTTENWEG	2
		CLAYALLEE / KÖNIGIN-LUISE-STR. / IM JAGEN	1
		CLAYALLEE / SCHÜTZALLEE	1
		CLAYALLEE / SOPHIE-CHARLOTTE-STR.	1
		DREILINDENSTR.	2
		DUBROWSTR. / RHUMEWEG	1
		EDWIN-C.-DILTZ-STR.	2
		ENDESTR. / KÖNIGSTR.	1
		FISCHERHÜTTENSTR.	1
		FISCHERHÜTTENSTR. / POTSDAMER STR.	3
		FISCHERHÜTTENWEG	1
		FLANAGANSTR.	2
		FÜRSTENSTR. / POTSDAMER STR.	1
		GARTENSTR. / TELTOWER DAMM	2
		GARYSTR. / IHNESTR.	1
		HARTMANNSWEILERWEG / POßWEG	2
		HAVELCHAUSSEE	1
		HEIMAT	1
		HOCKSTEINWEG	1
		HOHENZOLLERNSTR. / PETZOWER STR.	1
		HÜTTENWEG	1
		HÜTTENWEG / KOENIGSALLEE / ONKEL-TOM-STR. / KLEINER STERN	1
		IHNESTR.	1
		ILSENSTEINWEG / POTSDAMER CHAUSSEE / SPANISCHE ALLEE / LISSABONALLEE	3

**Verkehrsunfallörtlichkeiten junger Erwachsener
in der Direktion 4
nach Polizeiabschnitten und Bezirken(alt)**

2013			
Pol.Abschnitt	Bezirk (alt)	Ort	Anzahl
43	ZD	KIRCHSTR. / MARTIN-BUBER-STR.	1
		KIRCHSTR. / TELTOWER DAMM	2
		KÖNIGIN-LUISE-STR. / PACELLIALLEE / THIELALLEE	2
		KÖNIGSTR.	3
		KÖNIGSTR. / KRONPRINZESSINNENWEG	1
		KÖNIGSTR. / MARTIN-BUBER-STR. / ONKEL-TOM-STR. / POTSDAMER STR.	1
		KÖNIGSTR. / NEUE STR.	1
		KÖNIGSTR. / WERNERSTR.	2
		KÖNIGSWEG	2
		KRONPRINZESSINNENWEG	3
		KRONPRINZESSINNENWEG / ROSEMEYERWEG / SPANISCHE ALLEE / WANNSEEBADWEG	1
		KURSTR.	1
		KURSTR. / POTSDAMER CHAUSSEE	1
		LADIUSSTR.	1
		LINDENTHALER ALLEE / NIKLASSTR.	1
		LINDENTHALER ALLEE / POTSDAMER CHAUSSEE	5
		LISSABONALLEE	1
		LUDWIGSFELDER STR. / MACHNOWER STR. / SACHTLEBENSTR.	2
		LUPSTEINER WEG	1
		LUPSTEINER WEG / SACHTLEBENSTR. / KGA SACHTLEBENSTR.	1
		MACHNOWER STR.	3
		MACHNOWER STR. / SCHÖNOWER STR.	2
		MACHNOWER STR. / SCHROCKSTR.	1
		MARTIN-BUBER-STR.	1
		MILINOWSKISTR. / PASEWALDTSTR. / SCHARFESTR.	1
		MÜHLENSTR. / SCHÖNOWER STR. / TELTOWER DAMM	2
		NEUE STR.	1
		NEURUPPINER STR. / GINSTERHEIDE	1
		ONKEL-TOM-STR.	1
		ONKEL-TOM-STR. / SOPHIE-CHARLOTTE-STR.	1
		OTTMACHAUER STEIG / QUERMATENWEG	1
		PASEWALDTSTR.	1
		PAUL-KRAUSE-STR.	1
		PFEDDERSHEIMER WEG / WASGENSTR.	1
		POTSDAMER CHAUSSEE	7
		POTSDAMER CHAUSSEE / HOHENTWIELSTEIG	2
		POTSDAMER CHAUSSEE / QUANTZSTR.	1
		POTSDAMER CHAUSSEE / WASGENSTEIG / WASGENSTR.	1
		POTSDAMER CHAUSSEE / WOLZOGENSTR.	1
		POTSDAMER STR.	4
		POTSDAMER STR. / TELTOWER DAMM	1
		QUERMATENWEG	1
		RAMSTEINWEG	1
		RIEMEISTERSTR.	1
		RIEMEISTERSTR. / SCHÜTZALLEE	1
		ROBERT-VON-OSTERTAG-STR.	1
		SACHTLEBENSTR.	2
		SCHÖNOWER STR.	1
		SCHOPENHAUERSTR.	1
		SCHROCKSTR.	1
		SCHÜTZALLEE	1
		SPANISCHE ALLEE	2
		SVEN-HEDIN-STR.	1
		TELTOWER DAMM	15
		URSELWEG	1
		WASGENSTR.	1

**Verkehrsunfallörtlichkeiten junger Erwachsener
in der Direktion 4
nach Polizeiabschnitten und Bezirken(alt)**

2013			
Pol.Abschnitt	Bezirk (alt)	Ort	Anzahl
43	ZD	WINDSTEINER WEG	1
	Verkehrsunfälle im Bezirk ZD		216
Verkehrsunfälle im A 43			216
44	SB	ALBOINSTR.	3
		ALBOINSTR. / ALBOINSTR.	2
		ALBOINSTR. / ARNULFSTR.	2
		ALBOINSTR. / BOSESTR.	1
		ALBOINSTR. / ERESBURGSTR.	2
		ALBOINSTR. / SACHSENDAMM / SCHÖNEBERGER STR. / A 100 BAB / 100 AS ALBOINSTR AUSF	2
		ARNULFSTR. / PRELLERWEG / RÖBLINGSTR.	1
		RÖBLINGSTR.	1
		SACHSENDAMM	7
		SACHSENDAMM / BALLONFAHRERWEG / FRIEDRICH-HAAK-BRÜCKE	2
Verkehrsunfälle im Bezirk SB			23
TE		100 AS ALBOINSTR HAUPTFAHRBAHN >WZW.ALB(ÖSTL.)U.	4
		100 AS GRADESTR AUSFAHRT N GRADESTR	1
		100 AS GRADESTR EINFAHRT V GRADESTR	1
		100 AS GRADESTR HAUPTFAHRBAHN >NW	1
		100 AS GRADESTR HAUPTFAHRBAHN >SO	1
		100 AS GRADESTR VERB-FAHRBAHN N 100 NORD	2
		100 AS GRADESTR VERB-FAHRBAHN V 100 SÜD	1
		100 AS OBERLANDSTR EINF V OBERLANDSTR OST	1
		100 AS OBERLANDSTR HAUPTFAHRBAHN >NW	3
		100 AS OBERLANDSTR HAUPTFAHRBAHN >SO	3
		100 AS TEMPELHOFER D AUSF N TEMPELHOFER D NORD	1
		100 AS TEMPELHOFER D AUSF N TEMPELHOFER D SÜD	2
		100 AS TEMPELHOFER D EINF V TEMPELHOFER D NORD	1
		100 AS TEMPELHOFER D EINF V TEMPELHOFER D SÜD	1
		100 AS TEMPELHOFER DAMM HAUPTFAHRBAHN >NW	1
		100 AS TEMPELHOFER DAMM HAUPTFAHRBAHN >O	3
		100 Z AS ALBOINSTR U AS TEMPELHOFER D HAUPTFB	3
		100 Z AS GRADESTR VERB-FAHRBAHN V EINF GRADESTR>	1
		100 Z AS OBERLANDSTR U AS GRADESTR HAUPTFB	3
		100 Z AS OBERLANDSTR U AS TEMPELHOFER D HAUPTFB	8
		100 Z AS TEMPELHOFER D U AS ALBOINSTR HAUPTFB	3
		100 Z AS TEMPELHOFER D U AS OBERLANDSTR HAUPTFB	2
		ALARICHSTR.	1
		ALARICHSTR. / ARNULFSTR. / ATTILASTR. / MANTEUFFELSTR. / ATTILAPLATZ	13
		ALARICHSTR. / OTTOKARSTR.	1
		ALARICHSTR. / WULFILA-UFER / GERMELMANNBRÜCKE	1
		ALBOINSTR. / SCHÖNEBERGER STR. / A 100 BAB / 100 AS ALBOINSTR AUSF N SCHÖNEBERGE	9
		ALBRECHTSTR. / FELIXSTR.	1
		ALBRECHTSTR. / KOMTURSTR. / ORDENSMEISTERSTR. / TEILESTR.	5
		ALBRECHTSTR. / MANTEUFFELSTR.	1
		ALBRECHTSTR. / TEMPELHOFER DAMM	4
		ALT-MARIENDORF	1
		ALT-MARIENDORF / FORDDAMM	2
		ALT-MARIENDORF / GROßBEERENSTR. / RATHAUSSTR.	5
		ALT-MARIENDORF / MARIENDORFER DAMM	7
		ALT-TEMPELHOF	1
		ALT-TEMPELHOF / BURCHARDSTR. / MANTEUFFELSTR.	1
		ALT-TEMPELHOF / FUHRMANNSTR. / GERMANIASTR. / DORFAUE TEMPELHOF / STRAßE 20A	1
		ALT-TEMPELHOF / MANTEUFFELSTR. / SCHÖNEBERGER STR. / BERLINICKEPLATZ	6

**Verkehrsunfallörtlichkeiten junger Erwachsener
in der Direktion 4
nach Polizeiabschnitten und Bezirken(alt)**

2013			
Pol.Abschnitt	Bezirk (alt)	Ort	Anzahl
44	TE	ALT-TEMPELHOF / SCHÖNBURGSTR.	1
		ALT-TEMPELHOF / STOLBERGSTR.	1
		ALT-TEMPELHOF / TEMPELHOFFER DAMM / U-BHF. ALT-TEMPELHOF / DORFAUE TEMPELHOF	14
		ARNULFSTR. / WITTEKINDSTR.	2
		ATTILASTR.	5
		ATTILASTR. / GERSDORFSTR. / RÖBLINGSTR.	2
		ATTILASTR. / RINGSTR.	2
		BACHARACHER STR. / OBERLANDSTR.	1
		BACHARACHER STR. / ROHRBECKSTR.	1
		BADENER RING / GONTERMANNSTR. / LOEWENHARDTDAMM	1
		BÄUMERPLAN	2
		BAYERNRING	2
		BAYERNRING / BOELCKESTR.	1
		BAYERNRING / MANFRED-VON-RICHTHOFEN-STR.	1
		BAYERNRING / TEMPELHOFFER DAMM	7
		BERGHOLZSTR.	1
		BERGHOLZSTR. / GOTTLIEB-DUNKEL-STR. / TEILESTR.	2
		BLUMENTHALSTR.	1
		BOELCKESTR.	2
		BOELCKESTR. / HESSENRING	1
		BOELCKESTR. / HOEPPNERSTR.	3
		BOELCKESTR. / RUMEYPLAN	1
		BOELCKESTR. / WERNER-VOß-DAMM	1
		BOELCKESTR. / WÜSTHOFFSTR.	1
		BORUSSIASTR.	1
		BORUSSIASTR. / ERESBURGSTR. / SCHÖNEBERGER STR.	1
		BORUSSIASTR. / MANTEUFFELSTR.	3
		BORUSSIASTR. / TEMPELHOFFER DAMM	1
		BOSPORUSSTR. / GOLDENES HORN	1
		BUNDESRING / PARADESTR.	2
		BURGEMEISTERSTR.	2
		BURGEMEISTERSTR. / WENCKEBACHSTR.	1
		BURGEMEISTERSTR. / WERDERSTR.	1
		BURGEMEISTERSTR. / WITTEKINDSTR.	2
		BURGHERRNSTR. / SCHULENBURGRING	1
		CHLODWIGSTR.	1
		COLDITZSTR.	2
		COLDITZSTR. / ORDENSMEISTERSTR.	2
		COLUMBIADAMM	6
		COLUMBIADAMM / PLATZ DER LUFTBRÜCKE / EHEMALIGER FLUGPLATZ TEMPELHOF	3
		DARDANELLENWEG / DIRSCHELWEG / RIXDORFER STR.	3
		DARDANELLENWEG / PLAUTUSSTR. / STRAßE 229	1
		EHEMALIGER FLUGPLATZ TEMPELHOF	1
		EINÖDSHOFERWEG	1
		EISENACHER STR.	2
		EISENACHER STR. / KURFÜRSTENSTR. / MARIENDORFER DAMM	6
		EISENACHER STR. / RIXDORFER STR. / SKUTARISTR.	2
		ERESBURGSTR.	1
		ESCHERSHEIMER STR.	1
		FELIXSTR. / GERMANIASTR. / RINGBAHNSTR.	3
FRIEDENSTR. / GROßBEERENSTR. / LANKWITZER STR.	9		
FRIEDRICH-KARL-STR.	1		
FRIEDRICH-KARL-STR. / MANTEUFFELSTR. / TOTILASTR. / ATTILAPLATZ	1		
FRIEDRICH-KARL-STR. / ORDENSMEISTERSTR. / TEMPELHOFFER DAMM	9		
FRIEDRICH-WILHELM-STR.	1		
FRIEDRICH-WILHELM-STR. / TEMPELHOFFER DAMM	5		

**Verkehrsunfallörtlichkeiten junger Erwachsener
in der Direktion 4
nach Polizeiabschnitten und Bezirken(alt)**

2013			
Pol.Abschnitt	Bezirk (alt)	Ort	Anzahl
44	TE	GENERAL-PAPE-STR.	1
		GENERAL-PAPE-STR. / WERNER-VOß-DAMM / BALLONFAHRERWEG / ERIKA-GRÄFIN-VON-BROCKDO	1
		GERMANIASTR.	3
		GERMANIASTR. / OBERLANDSTR.	1
		GERMANIASTR. / SACHSENHAUSER STR.	1
		GERSDORFSTR.	2
		GONTERMANNSTR.	1
		GONTERMANNSTR. / HOEPPNERSTR. / WERNER-VOß-DAMM	2
		GONTERMANNSTR. / UDETZEILE / KGA STEINGRUBE	1
		GOTTLIEB-DUNKEL-STR.	4
		GOTTLIEB-DUNKEL-STR. / GRADESTR. / RIXDORFER STR. / ULLSTEINSTR.	3
		GOTTLIEB-DUNKEL-STR. / HATTENHEIMER STR. / NACKENHEIMER WEG	2
		GOTTLIEB-DUNKEL-STR. / INDUSTRIESTR.	1
		GOTTLIEB-DUNKEL-STR. / SCHAFFHAUSENER STR. / TEMPELHOFER WEG	3
		GÖTZSTR.	1
		GÖTZSTR. / TEMPELHOFER DAMM	1
		GRADESTR. / A 100 BAB / 100 AS GRADESTR AUSFAHRT N GRADESTR	2
		GRADESTR. / A 100 BAB / 100 AS GRADESTR EINFAHRT V GRADESTR	1
		GREINERSTR. / LANKWITZER STR.	1
		GROßBEERENSTR.	12
		GROßBEERENSTR. / HEUSINGERSTR.	1
		GROßBEERENSTR. / KÖRTINGSTR.	2
		GROßBEERENSTR. / WILHELM-PASEWALDT-STR.	1
		HATTENHEIMER STR. / TEMPELHOFER WEG	1
		HESSENRING / WINTGENSSTR.	1
		HOEPPNERSTR.	4
		HOEPPNERSTR. / MANFRED-VON-RICHTHOFEN-STR. / TEMPELHOFER DAMM	9
		ILLZACHER WEG / WESTPHALWEG	1
		IMBROS WEG / RIXDORFER STR.	1
		INDUSTRIESTR.	1
		INDUSTRIESTR. / SCHÄTZELBERGSTR.	1
		KAISERIN-AUGUSTA-STR.	2
		KAISERIN-AUGUSTA-STR. / TEMPELHOFER DAMM	3
		KAISERIN-AUGUSTA-STR. / THEODORSTR.	1
		KAISERKORSO / MANFRED-VON-RICHTHOFEN-STR.	1
		KAISERSTR.	2
		KAISERSTR. / MARIENDORFER DAMM / WESTPHALWEG	4
		KAISERSTR. / RATHAUSSTR.	3
		KAISERSTR. / RIEGERZEILE	1
		KLEINWEG / MANFRED-VON-RICHTHOFEN-STR.	1
		KOMTURSTR.	1
		KÖNIGSTR.	2
		KÖNIGSTR. / MARIENDORFER DAMM	1
		KURFÜRSTENSTR.	2
		KURFÜRSTENSTR. / RATHAUSSTR.	2
		KURFÜRSTENSTR. / RINGSTR.	2
		LANKWITZER STR.	5
		LOEWENHARDTDAMM	1
		MACHONSTR.	3
		MANFRED-VON-RICHTHOFEN-STR.	2
		MANFRED-VON-RICHTHOFEN-STR. / TEMPELHOFER DAMM	4
		MANTEUFFELSTR.	7
		MANTEUFFELSTR. / PODEWILSSTR.	1
MANTEUFFELSTR. / RINGBAHNSTR.	1		
MARIENDORFER DAMM	28		
MARIENDORFER DAMM / MARKGRAFENSTR.	1		

**Verkehrsunfallörtlichkeiten junger Erwachsener
in der Direktion 4
nach Polizeiabschnitten und Bezirken(alt)**

2013					
Pol.Abschnitt	Bezirk (alt)	Ort	Anzahl		
44	TE	MARIENDORFER DAMM / PRINZENSTR.	2		
		MARIENDORFER DAMM / PRÜHßSTR.	1		
		MARIENDORFER DAMM / RICHTERSTR. / VOLKSPARK MARIENDORF	1		
		MARIENDORFER DAMM / STRELITZSTR.	2		
		MARIENDORFER DAMM / ULLSTEINSTR.	8		
		MARKGRAFENSTR.	1		
		MARKGRAFENSTR. / MONSCHAUER WEG	1		
		MUSSEHLSTR. / SCHULENBURGRING	2		
		NEUE STR. / RINGBAHNSTR.	1		
		OBERLANDSTR.	3		
		OBERLANDSTR. / A 100 BAB / 100 AS OBERLANDSTR AUSF N OBERLANDSTR OST / 100 AS OB	3		
		OBERLANDSTR. / A 100 BAB / 100 AS OBERLANDSTR AUSF N OBERLANDSTR WEST / 100 AS O	3		
		ORDENSMEISTERSTR.	3		
		PARADESTR. / TEMPELHOFER DAMM	2		
		PLATZ DER LUFTBRÜCKE	3		
		PRINZENSTR. / RATHAUSSTR.	1		
		PRÜHßSTR. / RATHAUSSTR.	3		
		PRÜHßSTR. / RINGSTR.	1		
		RATHAUSSTR.	6		
		RATHAUSSTR. / RINGSTR.	2		
		RATHAUSSTR. / ULLSTEINSTR.	2		
		REINHARDTPLATZ	1		
		RICHTERSTR.	1		
		RIEGERZEILE	1		
		RINGBAHNSTR.	6		
		RINGBAHNSTR. / SCHÖNEBERGER STR.	1		
		RINGBAHNSTR. / TEMPELHOFER DAMM	15		
		RINGSTR.	3		
		RIXDORFER STR.	9		
		RIXDORFER STR. / WOLFSBURGER WEG	1		
		RÖBLINGSTR.	1		
		RUMEYPLAN	1		
		SACHSENHAUSER STR.	1		
		SCHAFFHAUSENER STR.	3		
		SCHÖNBURGSTR.	2		
		SCHÖNEBERGER STR.	2		
		STOLBERGSTR.	1		
		STUBENRAUCHBRÜCKE	1		
		TEILESTR.	2		
		TEMPELHOFER DAMM	65		
		TEMPELHOFER DAMM / A 100 BAB / 100 AS TEMPELHOFER D AUSF N TEMPELHOFER D NORD /	23		
		TEMPELHOFER DAMM / A 100 BAB / 100 AS TEMPELHOFER D AUSF N TEMPELHOFER D SÜD / 1	17		
		TEMPELHOFER DAMM / PLATZ DER LUFTBRÜCKE	5		
		TEMPELHOFER DAMM / THEODOR-FRANCKE-STR. / ALTER PARK TEMPELHOF	3		
		TEMPELHOFER DAMM / VIKTORIASTR.	2		
		TEMPELHOFER DAMM / WOLFFRING	2		
		ULLSTEINSTR.	6		
		VIKTORIASTR.	2		
		WERDERSTR.	1		
		WOLFFRING	2		
		WOLFFRAMSTR.	1		
		Verkehrsunfälle im Bezirk TE			620
		Verkehrsunfälle im A 44			643

**Verkehrsunfallörtlichkeiten junger Erwachsener
in der Direktion 4
nach Polizeiabschnitten und Bezirken(alt)**

2013			
Pol.Abschnitt	Bezirk (alt)	Ort	Anzahl
45	ST	103 AS FILANDASTR EINF V JOACH-TIBURTIUS-BR (O)	1
		103 AS SAARSTR AUSF N FRIEDENAUER BRÜCKE (OST)	1
		103 AS SAARSTR HAUPTFAHRBAHN >NO	1
		103 AS WOLFENSTEINDAMM AUSF N WOLFENSTEINDAMM	2
		103 AS WOLFENSTEINDAMM EINF V WOLFENSTEINDAMM	1
		103 Z AS FILANDAS U AS WOLFEN,AS SCHLOß HAUPTFB	1
		103 Z AS FILANDASTR U AS SAARSTR HAUPTFAHRBAHN	1
		103 Z AS WOLFEN,AS SCHLOß U AS FILANDAS HAUPTFB	1
		A 103 BAB ABZWEIG ZEHLENDORF / JOACHIM-TIBURTIUS-BRÜCKE / 103 AS FILANDASTR AUSF	2
		AHORNSTR.	2
		AHORNSTR. / LEPSIUSSTR.	2
		AHORNSTR. / SCHLOßSTR.	1
		ALBRECHTSTR.	7
		ALBRECHTSTR. / AM FENN	1
		ALBRECHTSTR. / BERLINICKESTR. / ROBERT-LÜCK-STR.	2
		ALBRECHTSTR. / BREITE STR.	1
		ALBRECHTSTR. / DÜPPELSTR. / KUHLLIGKSHOFSTR.	6
		ALBRECHTSTR. / FILANDASTR.	1
		ALBRECHTSTR. / GRUNEWALDSTR. / SCHLOßSTR.	9
		ALBRECHTSTR. / HALSKESTR. / SIEMENSSTR. / STEPHANSTR.	1
		ALBRECHTSTR. / KLINGSORSTR. / NEUE FILANDASTR. / SELERWEG	1
		ALBRECHTSTR. / LACKNERSTR.	1
		ALSENSTR.	1
		ALSENSTR. / FEUERBACHSTR. / FREGESTR. / SCHÖNEBERGER STR.	2
		ALTMARKSTR. / BERGSTR.	1
		ALTMARKSTR. / CANOVASTR. / CRANACHSTR. / SACHSENWALDSTR. / THORWALDSENSTR.	1
		AM FICHTENBERG / SCHLOßSTR. / UNTER DEN EICHEN	1
		ATTILASTR.	1
		ATTILASTR. / CRAILSHEIMER STR. / SCHÜNEMANNWEG	1
		ATTILASTR. / REUTLINGER STR. / STEGLITZER DAMM	1
		AUGUSTAPLATZ	1
		AUGUSTASTR.	2
		AUGUSTASTR. / HINDENBURGDAMM / KLINGSORSTR.	2
		AUGUSTASTR. / STUBENRAUCHSTR.	1
		BARSEKOWSTR. / KLINGSORSTR.	1
		BEGONIENPLATZ	1
		BERGSTR.	1
		BERGSTR. / BISMARCKSTR.	1
		BERGSTR. / FILANDASTR. / JEVERSTR. / JOACHIM-TIBURTIUS-BRÜCKE	3
		BERGSTR. / KIELER STR. / ROBERT-LÜCK-STR.	1
		BERGSTR. / KÖRNERSTR.	1
		BERGSTR. / LESSINGSTR. / SCHÖNHAUSER STR.	1
		BERGSTR. / PRELLERWEG / THORWALDSENSTR.	1
		BERLINICKESTR. / MITTELSTR.	1
		BEYMESTR.	1
		BIRKBUSCHSTR.	2
		BIRKBUSCHSTR. / HAYDNSTR.	1
		BIRKBUSCHSTR. / KLINGSORSTR.	6
		BIRKBUSCHSTR. / SCHÜTZENSTR.	2
		BIRKBUSCHSTR. / WOLFENSTEINDAMM / CARMERPLATZ	12
BISMARCKSTR.	8		
BISMARCKSTR. / FEUERBACHSTR. / KNAUSSTR. / KNAUSPLATZ	3		
BISMARCKSTR. / KARL-STIELER-STR.	1		
BISMARCKSTR. / POSCHINGERSTR.	1		
BISMARCKSTR. / STEGLITZER DAMM	5		

**Verkehrsunfallörtlichkeiten junger Erwachsener
in der Direktion 4
nach Polizeiabschnitten und Bezirken(alt)**

2013			
Pol.Abschnitt	Bezirk (alt)	Ort	Anzahl
45	ST	BORSTELLSTR. / LIEBENOWZEILE	1
		BRAHMSSTR. / KLINGSORSTR.	2
		BRILLESTR. / HINDENBURGDAMM / SCHLOßSTR.	5
		BREITE STR.	1
		BUGGESTR. / FORSTSTR.	1
		BUHROWSTR. / GRABERTSTR. / STEGLITZER DAMM	1
		CRAILSHEIMER STR.	2
		CRAILSHEIMER STR. / STEGLITZER DAMM / STEGLITZER-DAMM-BRÜCKE / BLW UNTERBEZIRK S	1
		DÜPPELSTR.	5
		DÜRERSTR. / HINDENBURGDAMM	1
		ELISENSTR.	1
		ENZIANSTR. / TULPENSTR. / ASTERNPLATZ	1
		FABECKSTR. / TIETZENWEG / UNTER DEN EICHEN	1
		FEUERBACHSTR.	2
		FEUERBACHSTR. / MENZELSTR. / PETER-VISCHER-STR. / THORWALDSENSTR.	2
		FEUERBACHSTR. / SCHLOßSTR.	1
		FILANDASTR. / SÜDENDSTR.	1
		FLEMMINGSTR. / GRITZNERSTR.	1
		FLORASTR.	1
		FLOTOWSTR. / HINDENBURGDAMM / ROONSTR.	2
		FORSTSTR.	1
		FORSTSTR. / GRITZNERSTR.	1
		FORSTSTR. / PAULSENSTR.	1
		FREGESTR.	1
		FRONHOFERSTR. / WOLFENSTEINDAMM / A 103 BAB ABZWEIG ZEHLENDORF / 103 AS WOLFENST	1
		GARDESCHÜTZENWEG	1
		GARDESCHÜTZENWEG / GELIEUSTR. / HINDENBURGDAMM / HÄNDELPLATZ	3
		GARDESCHÜTZENWEG / LIPAER STR.	1
		GELIEUSTR. / UNDINESTR. / HÄNDELPLATZ	1
		GERANIENSTR. / HINDENBURGDAMM	1
		GRAVELOTTESTR.	2
		GRENZBURGSTR.	1
		GRENZBURGSTR. / SCHLOßSTR.	1
		GRITZNERSTR. / GRUNEWALDSTR.	1
		GRUNEWALDSTR.	4
		GRUNEWALDSTR. / PAULSENSTR.	1
		GRUNEWALDSTR. / ROTHENBURGSTR.	1
		HALSKESTR. / MUNSTERDAMM / STEGLITZER DAMM	4
		HANSTEDTER WEG / IMMENWEG / MUNSTERDAMM	1
		HAYDNSTR.	2
		HAYDNSTR. / HINDENBURGDAMM / MANTEUFFELSTR.	7
		HAYDNSTR. / MARSCHNERSTR.	1
		HEESESTR. / SÜDENDSTR.	1
		HEINRICH-SEIDEL-STR.	1
		HERDERSTR.	1
		HINDENBURGDAMM	9
		HINDENBURGDAMM / MOLTKESTR.	3
		HOLSTEINISCHE STR.	4
		HOLSTEINISCHE STR. / PESCHKESTR.	1
		HOLSTEINISCHE STR. / SCHÖNEBERGER STR.	2
HUBERTUSSTR. / SCHLOßSTR.	1		
JOACHIM-TIBURTIUS-BRÜCKE	1		
KANTSTR. / LESSINGSTR.	1		
KARL-STIELER-STR.	2		
KARL-STIELER-STR. / PRESSELSTR.	1		

**Verkehrsunfallörtlichkeiten junger Erwachsener
in der Direktion 4
nach Polizeiabschnitten und Bezirken(alt)**

2013			
Pol.Abschnitt	Bezirk (alt)	Ort	Anzahl
45	ST	KIELER STR.	2
		KLINGSORSTR.	1
		KNAUSSTR. / LENBACHSTR. / THORWALDSENSTR.	1
		KÖRNERSTR.	2
		KÖRNERSTR. / LOTHAR-BUCHER-STR.	1
		KREUZNACHER STR. / SCHILDHORNSTR.	1
		KUHLIGSHOFSTR. / SCHLOßSTR. / WOLFENSTEINDAMM / A 103 BAB ABZWEIG ZEHLENDORF /	17
		KYLLMANNSTR.	1
		LACKNERSTR.	2
		LAUENBURGER STR. / POSCHINGERSTR.	2
		LAUENBURGER STR. / SÜDENDSTR.	1
		LEPSIUSSTR.	1
		LEPSIUSSTR. / SCHILDHORNSTR.	1
		LIEBENOWZEILE	1
		LIEBENOWZEILE / SEMBRITZKISTR. / STEGLITZER DAMM	1
		LIPAER STR.	1
		MARKELSTR.	2
		MARSCHNERSTR.	1
		MARTINSTR. / SCHÜTZENSTR.	1
		MAßMANNSTR.	1
		MAULBRONNER UFER	1
		MITTELSTR.	1
		MOLTKESTR.	1
		MOMMSENSTR.	1
		OPITZSTR.	1
		PATSCHKAUER WEG	1
		PAULSENSTR. / SCHILDHORNSTR. / A 100 BAB / ELISABETH-BERGNER-PARK / EHEMALS 100	1
		POSCHINGERSTR.	1
		PRESSELSTR. / STEGLITZER DAMM	1
		ROONSTR.	1
		ROTHENBURGSTR. / WRANGELSTR.	1
		SCHILDHORNSTR.	7
		SCHILDHORNSTR. / SCHLOßSTR.	4
		SCHLOßSTR.	19
		SCHLOßSTR. / SCHLOßSTR.	2
		SCHLOßSTR. / WAETZOLDTSTR.	1
		SCHLOßSTR. / WRANGELSTR.	2
		SCHMIDT-OTT-STR. / CARL-HEINRICH-BECKER-WEG / PAUL-HENCKELS-PLATZ	1
		SCHÖNEBERGER STR.	1
		SIEMENSSTR.	1
		STEGLITZER DAMM	10
		STEGLITZER DAMM / WILSEDER STR.	1
		STEGLITZER DAMM / WORPSWEDER STR.	1
		STEINSTR.	1
		THORWALDSENSTR.	2
		TREITSCHKESTR.	2
		UNTER DEN EICHEN	2
UNTER DEN EICHEN / ASTERNPLATZ	6		
UNTER DEN EICHEN / BEGONIENPLATZ	1		
WILSEDER STR.	1		
WÜLLENWEBERWEG	1		
ZIMMERMANNSTR.	2		
Verkehrsunfälle im Bezirk ST			334
ZD	ALTENSTEINSTR.		1

**Verkehrsunfallörtlichkeiten junger Erwachsener
in der Direktion 4
nach Polizeiabschnitten und Bezirken(alt)**

2013			
Pol.Abschnitt	Bezirk (alt)	Ort	Anzahl
45	ZD	ALTENSTEINSTR. / ENGLERALLEE / KÖNIGIN-LUISE-STR. / KÖNIGIN-LUISE-PLATZ	2
		ALTENSTEINSTR. / HABELSCHWERDTER ALLEE / LADENBERGSTR.	1
		ALTENSTEINSTR. / KAMILLENSTR. / LIEBENSTEINSTR.	1
		ALTENSTEINSTR. / WICHERNSTR.	1
		BERNADOTTESTR. / DOHNENSTIEG / PACELLIALLEE / MESSELPARK	1
		BINGER STR. / DILLENBURGER STR. / SCHILDHORNSTR. / SÜDWESTKORSO / BREITENBACHPLA	2
		BREISACHER STR. / THIELALLEE	1
		BREITENBACHPLATZ	1
		CLAYALLEE / DOHNENSTIEG	1
		DRYGALSKISTR. / PODBIELSKIALLEE	1
		EHRENBERGSTR.	1
		ENGLERALLEE / PODBIELSKIALLEE	1
		FABECKSTR.	1
		GARYSTR.	2
		GARYSTR. / THIELALLEE / CORRENSPLATZ	1
		GUSTAV-MEYER-STR. / KÖNIGIN-LUISE-STR.	1
		HABELSCHWERDTER ALLEE	1
		HABELSCHWERDTER ALLEE / THIELALLEE	1
		IM WINKEL / KÖNIGIN-LUISE-STR.	1
		KÖNIGIN-LUISE-STR.	3
		PACELLIALLEE	2
		PETER-LENNÉ-STR.	1
		PODBIELSKIALLEE	2
VAN'T-HOFF-STR.	1		
Verkehrsunfälle im Bezirk ZD			32
Verkehrsunfälle im A 45			366
46	ST	ADOLF-MARTENS-STR. / UNTER DEN EICHEN / VON-LAUE-STR.	1
		ALT-LANKWITZ / EDENKOBENER WEG / KAISER-WILHELM-STR.	4
		ALT-LANKWITZ / HAYNAUER STR. / KAMENZER DAMM	2
		AM GEMEINDEPARK	1
		APPENZELLER STR. / GOERZALLEE / WISMARER STR.	3
		BAHNHOFSTR.	1
		BAHNHOFSTR. / OSTPREUßENDAMM	1
		BÄKEBRÜCKE	1
		BÄKESTR. / HINDENBURGDAMM / KARWENDELSTR.	1
		BÄKESTR. / OSTPREUßENDAMM / RITTERSTR.	1
		BASELER STR.	1
		BEETHOVENSTR. / KAULBACHSTR.	1
		BELßSTR.	1
		BERNKASTLER STR.	1
		BERNKASTLER STR. / LEONORENSTR.	1
		BILLY-WILDER-PROMENADE	1
		BIRKBUSCHSTR. / SIEMENSSTR.	1
		BLANCKERTZWEG / OSDORFER STR.	1
		BLÜCHERSTR.	1
		BOGENSTR. / GOETHESTR. / MORGENSTERNSTR. / OSTPREUßENDAMM	2
		BRAUERSTR. / KÖNIGSBERGER STR. / OBERHOFER WEG / KRANOLDPLATZ	2
		BRUCHWITZSTR.	1
		BRUCHWITZSTR. / KAISER-WILHELM-STR.	3
		CALANDRELLISTR. / LEONORENSTR.	1
		CARSTENNSTR. / FINCKENSTEINALLEE / RINGSTR.	1
		CHARLOTTENSTR.	1
		CHARLOTTENSTR. / LEONORENSTR. / SAARBURGER STR. / RATHAUSPARK LANKWITZ	3
		CORNELIUSSTR.	1
		CURTIUSSTR.	2

**Verkehrsunfallörtlichkeiten junger Erwachsener
in der Direktion 4
nach Polizeiabschnitten und Bezirken(alt)**

2013			
Pol.Abschnitt	Bezirk (alt)	Ort	Anzahl
46	ST	DERFFLINGERSTR. / ZIETENSTR.	1
		DEVRIENTWEG / OSTPREUßENDAMM	1
		DILLGESSTR. / KAISER-WILHELM-STR. / DILLGESPARK	1
		DRAKESTR.	4
		DRAKESTR. / FINCKENSTEINALLEE / GOERZALLEE / HINDENBURGDAMM / KÖNIGSBERGER STR.	6
		DRAKESTR. / HABELSCHWERDTER ALLEE / UNTER DEN EICHEN	5
		DRAKESTR. / KARWENDELSTR.	2
		DRAKESTR. / MOMMSENSTR.	4
		EISWALDTSTR.	1
		EISWALDTSTR. / EMMICHSTR. / MALTESERSTR.	1
		EISWALDTSTR. / GALLWITZALLEE	1
		FALKENHAUSENWEG / HANIELWEG	1
		FERDINANDSTR. / JÄGERSTR.	1
		FERDINANDSTR. / LANKWITZER STR. / KRANOLDPLATZ	1
		FINCKENSTEINALLEE / PAULINENSTR.	1
		FRANKENHAUSER STR.	1
		FRANKENTALER UFER / KAISER-WILHELM-STR. / SIEVERSBRÜCKE	1
		FRANZSTR.	1
		FRAUENSTR. / KÖNIGSBERGER STR.	1
		FROBENSTR. / GALLWITZALLEE / AM GEMEINDEPARK	1
		FROBENSTR. / ZIETENSTR.	1
		GABAINSTR.	2
		GALLWITZALLEE	3
		GALLWITZALLEE / HAVENSTEINSTR. / MÜHLENSTR.	1
		GALLWITZALLEE / KAMERADENWEG	1
		GÄRTNERSTR.	1
		GERAER STR. / MARIANNENSTR.	1
		GERAER STR. / TRIPPSTEINSTR. / WALTERSHAUSER STR. / KGA LANKWITZ-ZIETEN	1
		GIESENSDORFER STR.	1
		GIESENSDORFER STR. / KÖNIGSBERGER STR. / PARK AM TELTOWKANAL	2
		GIESENSDORFER STR. / OSTPREUßENDAMM	1
		GIESENSDORFER STR. / SCHILLERSTR.	1
		GOERZALLEE	11
		GOERZALLEE / BILLY-WILDER-PROMENADE	2
		GOERZALLEE / KORNMESSERSTR.	1
		GOETHESTR.	1
		HARRY-S.-TRUMAN-ALLEE	1
		HAYNAUER STR.	2
		HEINERSDORFER STR. / KAISERSTR.	1
		HILDBURGHAUER STR.	3
		HILDBURGHAUER STR. / OSDORFER STR. / SCHWATLOSTR.	1
		HINDENBURGDAMM	6
		HOCHBAUMSTR.	1
		HOCHBERGWEG / MORGENSTERNSTR.	2
		HOLBEINSTR. / RINGSTR.	1
		JÄGERSTR.	1
		JÄGERSTR. / OBERHOFER WEG / OBERHOFER PLATZ	1
		JUNGFERNSTIEG	1
		JUNGFERNSTIEG / KÖNIGSBERGER STR. / MORGENSTERNSTR.	1
		KADETTENWEG	1
KAISER-WILHELM-STR.	4		
KAISER-WILHELM-STR. / LEONORENSTR. / PAUL-SCHNEIDER-STR.	7		
KAMENZER DAMM	6		
KAMENZER DAMM / MALTESERSTR. / PAUL-SCHNEIDER-STR. / GEMEINDEPARK	4		
LANKWITZ / HOS	4		
KAMERADENWEG / MÜHLENSTR.	1		

**Verkehrsunfallörtlichkeiten junger Erwachsener
in der Direktion 4
nach Polizeiabschnitten und Bezirken(alt)**

2013			
Pol.Abschnitt	Bezirk (alt)	Ort	Anzahl
46	ST	KARWENDELSTR.	3
		KAULBACHSTR.	1
		KAULBACHSTR. / LEONORENSTR. / BLW UNTERBEZIRK STEGLITZ GRUPPE LEONORENSTR.	2
		KIESSTR. / LORENZSTR. / MARIANNENSTR.	1
		KOLONIESTR. / SCHÜTTE-LANZ-STR. / SAALECKPLATZ	1
		KÖNIGSBERGER STR.	5
		KÖNIGSBERGER STR. / OSTPREUßENDAMM	5
		KRANOLDPLATZ	1
		LANGE STR. / LUISENSTR.	1
		LANKWITZER STR.	3
		LANKWITZER STR. / LUISENSTR.	1
		LEONORENSTR.	7
		LEONORENSTR. / SIEMENSSTR.	4
		LICHTERFELDER RING	2
		LICHTERFELDER RING / SCHÜTTE-LANZ-STR.	1
		LINDENSTR. / OSTPREUßENDAMM / WISMARER STR.	1
		LIPPSTÄDTER STR.	1
		LÜDECKESTR.	1
		MALTESERSTR.	4
		MALTESERSTR. / PREYSINGSTR. / KGA WALTERSHAUSER STR.	1
		MARCHANDSTR. / TAMBACHER STR.	1
		MORGENSTERNSTR.	1
		MORGENSTERNSTR. / SCHILLERSTR.	1
		MOZARTSTR.	1
		MÜHLENSTR.	1
		MÜHLENSTR. / PAUL-SCHNEIDER-STR.	1
		OBERHOFER PLATZ	1
		ORTLERWEG	1
		ORTLERWEG / WISMARER STR. / BRÖNDBYSTR.	2
		OSDORFER STR.	4
		OSDORFER STR. / CELSIUSSTR.	2
		OSDORFER STR. / OSTPREUßENDAMM	5
		OSDORFER STR. / WOLTMANNWEG / FAHRENHEITSTR.	1
		OSTEWEG	1
		OSTPREUßENDAMM	10
		OSTPREUßENDAMM / WALTROPER WEG	1
		PARALLELSTR. / OBERHOFER PLATZ	1
		PAUL-SCHNEIDER-STR.	4
		PLATZ DES 4. JULI	1
		RETZOWSTR.	1
		SCHULSTR.	1
		SEEHOFSTR.	1
		SEYDLITZSTR.	2
		SIEMENSSTR.	2
		SONDERSHAUSER STR.	1
		THALIAWEG	1
		UNTER DEN EICHEN	1
		WEDDIGENWEG	1
	WEDELLSTR.	4	
	WESTFALENRING	1	
WISMARER STR.	2		
WOLTMANNWEG	1		
Verkehrsunfälle im Bezirk ST			259
ZD		BEESKOWDAMM / GOERZALLEE / WUPPERSTR.	2
		BERLINER STR.	10

**Verkehrsunfallörtlichkeiten junger Erwachsener
in der Direktion 4
nach Polizeiabschnitten und Bezirken(alt)**

2013			
Pol.Abschnitt	Bezirk (alt)	Ort	Anzahl
46	ZD	BERLINER STR. / DAHLEMER WEG / THIELALLEE / UNTER DEN EICHEN	6
		BERLINER STR. / GARTENSTR.	2
		BERLINER STR. / KARL-SCHMIDT-ROTTLUFF-WEG / COLMARER WEG	1
		BERLINER STR. / SEEHOFSTR.	2
		BERLINER STR. / SUNDGAUER STR.	2
		BERLINER STR. / VOPELIUSPFAD	1
		BERLINER STR. / WINFRIEDSTR.	1
		BOLCHENER STR. / HAMPSTEADSTR. / SUNDGAUER STR.	1
		DAHLEMER WEG	6
		DAHLEMER WEG / DOLLARTSTR.	1
		DAHLEMER WEG / FINCKENSTEINALLEE / MÜHLENSTR.	3
		DAHLEMER WEG / PERSANTESTR.	1
		DAHLEMER WEG / SUNDGAUER STR.	1
		HAMPSTEADSTR.	1
		KNESEBECKSTR. / MÜHLENSTR.	1
		LAEHR'SCHER JAGDWEG	1
		MÖRCHINGER STR.	1
		MÖRCHINGER STR. / SUNDGAUER STR.	1
		MÜHLENSTR.	6
		NIENKEMPERSTR.	1
		SCHÜTZALLEE	1
		SCHÜTZALLEE / SUNDGAUER STR.	1
		SEEHOFSTR.	4
SUNDGAUER STR.	1		
Verkehrsunfälle im Bezirk ZD			59
Verkehrsunfälle im A 46			318
47	TE	AHRENSDORFER STR. / MARIENFELDER ALLEE	1
		ALBULAWEG / FURKASTR. / TAUERNALLEE	1
		ALT-LICHTENRADE	5
		ALT-LICHTENRADE / GROß-ZIETHENER STR.	2
		ALT-LICHTENRADE / LICHTENRADER DAMM / POTSDAMER STR.	1
		ALT-MARIENDORF	3
		ALT-MARIENDORF / BRITZER STR. / REIßBECKSTR. / RIXDORFER STR.	1
		AM HEIDEFRIEDHOF / REIßBECKSTR.	3
		AN DER HEILANDSWEIDE	1
		ANKOGELWEG / MARIENDORFER DAMM	1
		ANKOGELWEG / QUARZWEG	1
		BAHNHOFSTR.	4
		BAHNHOFSTR. / GOLTZSTR.	1
		BAHNSTR. / BELßSTR. / MARIENFELDER ALLEE	1
		BARNETSTR.	1
		BARNETSTR. / DOSSESTR. / EKENSUNDER WEG / EKENSUNDER PLATZ	1
		BARNETSTR. / FINCHLEYSTR.	1
		BARNETSTR. / GROß-ZIETHENER STR. / LICHTENRADER DAMM	6
		BAUßERNWEG / MARIENFELDER ALLEE	1
		BEETHOVENSTR. / LORTZINGSTR.	1
		BENZSTR. / BIRNHORNWEG / DAIMLERSTR.	1
		BEYRODTSTR.	1
		BIRNHORNWEG / MARIENDORFER DAMM	1
		BLOHMSTR.	1
		BRAUNFELSSTR.	2
		BRIESINGSTR.	1
		BRITZER STR.	2
		BRITZER STR. / GRÜNTENSTR.	1
		BUCKOWER CHAUSSEE	9
		BUCKOWER CHAUSSEE / HALKER ZEILE / RICHARD-TAUBER-DAMM	2

**Verkehrsunfallörtlichkeiten junger Erwachsener
in der Direktion 4
nach Polizeiabschnitten und Bezirken(alt)**

2013			
Pol.Abschnitt	Bezirk (alt)	Ort	Anzahl
47	TE	BUCKOWER CHAUSSEE / KETTINGER STR.	2
		BUCKOWER CHAUSSEE / LICHTENRADER DAMM / MARIENDORFER DAMM / MARIENFELDER CHAUSSE	4
		BUCKOWER CHAUSSEE / MOTZENER STR. / ZEHRENSDORFER STR.	1
		CARL-STEFFECK-STR.	1
		DAIMLERSTR.	1
		DAIMLERSTR. / HIRZERWEG	1
		DAIMLERSTR. / RICHARD-TAUBER-DAMM / SÄNTISSTR.	1
		EGESTORFFSTR. / MOTZENER STR. / SCHICHAUWEG	1
		FEHLINGSTR. / GRIMMSTR. / LICHTENRADER DAMM	1
		FLONINGWEG	1
		FORDDAMM / FRIEDENSTR.	1
		FRIEDENFELSER STR.	1
		FRIEDENSTR.	1
		FRIEDENSTR. / REIßECKSTR. / MARIENDORFER DAMM	5
		GLÄRNISCHWEG / MARIENDORFER DAMM	4
		GOETHESTR. / LICHTENRADER DAMM	3
		GOLTZSTR.	1
		GOLTZSTR. / KIRCHHAINER DAMM / LICHTENRADER DAMM / PAPLITZER STR.	1
		GRIEMBERGWEG	1
		GRIMMSTR.	1
		GROßBEERENSTR.	1
		GROß-ZIETHENER STR.	1
		GROß-ZIETHENER STR. / IM DOMSTIFT	1
		HALKER ZEILE	1
		HALKER ZEILE / RAPSTEDTER WEG	1
		HILBERTSTR.	4
		HILDBURGHAUSER STR.	10
		HILDBURGHAUSER STR. / FRIEDENFELSER STR.	6
		HILDBURGHAUSER STR. / MARIENFELDER ALLEE / NAHMITZER DAMM	2
		HILDBURGHAUSER STR. / TIRSCHENREUTHER RING	2
		HILDBURGHAUSER STR. / WALDSASSENER STR. / WESKAMMSTR.	5
		HIRZERWEG / KÖRTINGSTR.	1
		HORSTWALDER STR. / KIRCHHAINER DAMM / WITTELSBACHERSTR.	1
		HRANITZKYSTR. / KIEPERTSTR. / MARIENFELDER ALLEE	1
		HUNDSTEINWEG / KÖRTINGSTR. / MARIENDORFER DAMM	1
		ILLIGSTR.	1
		KAISERALLEE	1
		KETTINGER STR. / MARIENDORFER DAMM / SANDSTEINWEG	3
		KIRCHHAINER DAMM	2
		KÖNIGSTEINSTR. / TAUNUSSTR.	1
		LESSINGSTR. / LINTRUPER STR.	1
		LICHTENRADER DAMM	9
		LICHTENRADER DAMM / MARIENFELDER STR.	2
		LICHTENRADER DAMM / RAABESTR.	2
		LICHTENRADER DAMM / SCHWEBELSTR.	1
		LICHTERFELDER RING / WALDSASSENER STR.	2
		LUCKEWEG	1
		MALTESERSTR.	4
		MALTESERSTR. / SYMEONSTR.	1
		MARIENDORFER DAMM	28
MARIENDORFER DAMM / KRUCKENBERGSTR.	2		
MARIENDORFER DAMM / SÄNTISSTR. / TAUERNALLEE	9		
MARIENFELDER ALLEE	9		
MARIENFELDER ALLEE / STEGERWALDSTR.	2		
MAXIMILIAN-KALLER-STR. / WESKAMMSTR.	1		
MOTZENER STR.	1		

**Verkehrsunfallörtlichkeiten junger Erwachsener
in der Direktion 4
nach Polizeiabschnitten und Bezirken(alt)**

2013			
Pol.Abschnitt	Bezirk (alt)	Ort	Anzahl
47	TE	MOTZENER STR. / NAHMITZER DAMM / GUTSPARK MARIENFELDE	3
		MOTZENER STR. / NUNSDORFER RING	1
		MOTZENER STR. / SPERENBERGER STR.	3
		NAHARIYASTR. / SKARBINASTR.	1
		NAHMITZER DAMM	6
		NEANDERSTR.	1
		NUNSDORFER RING	1
		PAETSCHSTR.	1
		PECHSTEINSTR.	1
		RACKEBÜLLER WEG	1
		RÄTIKONWEG / SÄNTISSTR.	1
		REHAGENER STR.	1
		REIßECKSTR.	2
		RIEDINGERSTR.	1
		SÄNTISSTR.	4
		SCHICHAUWEG / WÜNSDORFER STR.	2
		SEYDLITZSTR.	1
		SKARBINASTR.	2
		STRAÙE 427 / FRIEDENFELSER STR. / DR.-JACOBSONH-PROMENADE	2
		TAUERNALLEE	2
		TIRSCHENREUTHER RING	2
		TIRSCHENREUTHER RING / WALDSASSENER STR.	1
		TÖPCHINER WEG	1
		UHLANDSTR.	1
		WALDSASSENER STR.	2
		WEHNERTSTR.	1
		WILHELM-PASEWALDT-STR.	1
		WÜNSDORFER STR.	1
		ZANGENBERGWEG / FÖTTINGERZEILE	1
		Verkehrsunfälle im Bezirk TE	
Verkehrsunfälle im A 47			260
Gesamtergebnis			2455

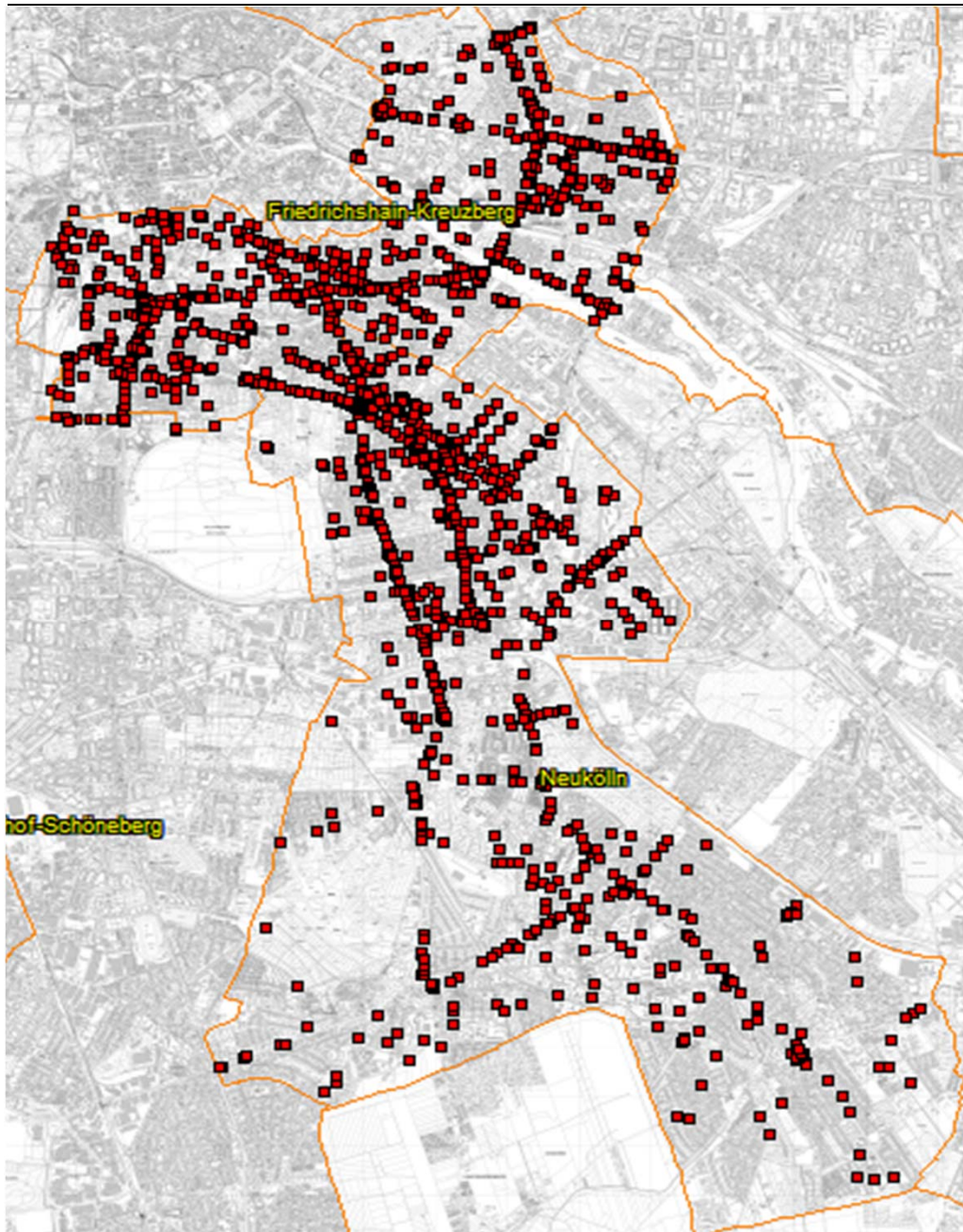

**Verkehrsunfälle 2013
durch junge Erwachsene verursacht
in der Direktion 5
(Friedrichshain-Kreuzberg,Neukölln)**

**Verkehrsunfallörtlichkeiten junger Erwachsener
in der Direktion 5
nach Polizeiabschnitten und Bezirken(alt)**

2013			
Pol.Abschnitt	Bezirk (alt)	Ort	Anzahl der VU
52	KB	AM TEMPELHOFER BERG	1
		AM TEMPELHOFER BERG / BERGMANNSTR.	2
		ARNDTSTR. / FRIESENSTR.	2
		ARNDTSTR. / HEIMSTR.	1
		ARNDTSTR. / SCHENKENDORFSTR.	1
		BAERWALDSTR. / BLÜCHERSTR.	1
		BAERWALDSTR. / GNEISENAUSTR.	4
		BAERWALDSTR. / URBANSTR. / BAERWALDPARK	5
		BAERWALDSTR. / WILMSSTR. / BAERWALDPARK	1
		BARUTHER STR.	2
		BARUTHER STR. / MEHRINGDAMM / U-BHF. MEHRINGDAMM	1
		BERGMANNSTR.	5
		BERGMANNSTR. / FRIESENSTR.	1
		BERGMANNSTR. / GNEISENAUSTR. / SÜDSTERN	4
		BERGMANNSTR. / KREUZBERGSTR. / MEHRINGDAMM	7
		BERGMANNSTR. / NOSTITZSTR.	1
		BERGMANNSTR. / SCHENKENDORFSTR.	1
		BERGMANNSTR. / SOLMSSTR.	1
		BLÜCHERPLATZ	2
		BLÜCHERSTR.	2
		BLÜCHERSTR. / BLÜCHERPLATZ	5
		BLÜCHERSTR. / BRACHVOGELSTR. / MITTENWALDER STR.	7
		BLÜCHERSTR. / MEHRINGDAMM / OBENTRAUTSTR.	17
		BLÜCHERSTR. / ZOSSENER STR.	9
		BÖCKHSTR.	1
		BÖCKHSTR. / BÜRKNERSTR. / KOTTBUSSE DAMM / SCHÖNLEINSTR.	12
		BOELCKESTR. / DUDENSTR. / KATZBACHSTR.	4
		BOPPSTR. / KOTTBUSSE DAMM	5
		BRACHVOGELSTR.	1
		BRACHVOGELSTR. / JOHANNITERSTR. / CARL-HERZ-PARK	1
		CARL-HERZ-UFER	2
		CARL-HERZ-UFER / GEIBELSTR. / WILMSSTR. / URBANPARK	3
		COLUMBIADAMM / FRIESENSTR.	4
		DIEFFENBACHSTR.	2
		DIEFFENBACHSTR. / SCHÖNLEINSTR.	1
		DUDENSTR.	7
		DUDENSTR. / EYLAUER STR.	1
		DUDENSTR. / LOEWENHARDTDAMM / KOLONNENBRÜCKE	1
		DUDENSTR. / MEHRINGDAMM / TEMPELHOFER DAMM / PLATZ DER LUFTBRÜCKE	4
		EYLAUER STR. / MONUMENTENSTR.	1
		FICHTESTR. / GRIMMSTR. / KÖRTESTR. / URBANSTR. / GRIMMPARK	7
		FIDICINSTR. / MEHRINGDAMM	1
		FRIESENSTR. / WILLIBALD-ALEXIS-STR.	2
		FÜRBRINGERSTR.	2
		FÜRBRINGERSTR. / ZOSSENER STR.	1
		GEIBELSTR. / URBANSTR.	2
		GITSCHINER STR. / WATERLOO-UFER / ZOSSENER STR. / ZOSSENER BRÜCKE	7
		GNEISENAUSTR.	7
		GNEISENAUSTR. / MEHRINGDAMM / YORCKSTR.	20
		GNEISENAUSTR. / MITTENWALDER STR.	7
		GNEISENAUSTR. / SCHLEIERMACHERSTR.	2
		GNEISENAUSTR. / SOLMSSTR.	1
		GNEISENAUSTR. / ZOSSENER STR. / U-BHF. GNEISENAUSTR.	4
		GOLßENER STR.	1
		GRAEFESTR.	2
		GRAEFESTR. / HASENHEIDE / VOLKSPARK HASENHEIDE	5

**Verkehrsunfallörtlichkeiten junger Erwachsener
in der Direktion 5
nach Polizeiabschnitten und Bezirken(alt)**

2013			
Pol.Abschnitt	Bezirk (alt)	Ort	Anzahl der VU
52	KB	GRAEFESTR. / PLANUFER	1
		GRAEFESTR. / URBANSTR. / WERNER-DÜTTMANN-PLATZ	1
		GRIMMSTR. / MÜLLENHOFFSTR. / GRIMMPARK	1
		GROßBEERENSTR.	5
		GROßBEERENSTR. / HAGELBERGER STR.	2
		GROßBEERENSTR. / HORNSTR. / YORCKSTR.	5
		GROßBEERENSTR. / OBENTRAUTSTR.	1
		HAGELBERGER STR.	2
		HAGELBERGER STR. / MEHRINGDAMM	3
		HAGELBERGER STR. / MÖCKERNSTR. / YORCKSTR.	1
		HASENHEIDE	27
		HASENHEIDE / JAHNSTR.	2
		HASENHEIDE / LILIENTHALSTR. / SÜDSTERN	8
		HASENHEIDE / WISSMANNSTR.	3
		HEIMSTR.	1
		JAHNSTR. / SCHÖNLEINSTR. / URBANSTR.	3
		JOHANNITERSTR. / ZOSSENER STR.	2
		JÜTERBOGER STR.	1
		KATZBACHSTR.	6
		KATZBACHSTR. / KREUZBERGSTR.	1
		KATZBACHSTR. / MONUMENTENSTR. / VIKTORIAPARK	2
		KATZBACHSTR. / YORCKSTR.	11
		KÖRTESTR.	1
		KÖRTESTR. / SÜDSTERN	1
		KOTTBUSSE DAMM	15
		KOTTBUSSE DAMM / LACHMANNSTR.	2
		KOTTBUSSE DAMM / LENAUSR.	3
		KOTTBUSSE DAMM / MAYBACHUFER / PLANUFER / KOTTBUSSE BRÜCKE	10
		KOTTBUSSE DAMM / PFLÜGERSTR. / HOHENSTAUFENPLATZ	2
		KOTTBUSSE DAMM / SANDERSTR.	3
		KOTTBUSSE DAMM / WESERSTR.	1
		KREUZBERGSTR.	5
		KREUZBERGSTR. / METHFESSELSTR.	1
		KREUZBERGSTR. / MÖCKERNSTR.	2
		LUCKENWALDER STR.	3
		MEHRINGDAMM	56
		MEHRINGDAMM / SCHWIEBUSSE STR.	2
		MEHRINGDAMM / TEMPELHOFE UFER / MEHRINGBRÜCKE	10
		MITTENWALDER STR.	1
		MITTENWALDER STR. / MARHEINEKEPLATZ	1
		MÖCKERNSTR.	5
		MÖCKERNSTR. / OBENTRAUTSTR.	2
		MÖCKERNSTR. / TEMPELHOFE UFER / MÖCKERNBRÜCKE	9
MÖCKERNSTR. / WARTENBURGSTR.	1		
MÖCKERNSTR. / YORCKSTR.	3		
MONUMENTENSTR.	1		
NOSTITZSTR.	1		
OBENTRAUTSTR.	3		
OBENTRAUTSTR. / RUHLSDOEFER STR.	3		
PLANUFER	2		
SCHENKENDORFSTR.	1		
SCHLEIERMACHESTR.	1		
SCHÖNEBERGER STR.	1		
SCHÖNEBERGER STR. / SCHÖNEBERGER UFER / TEMPELHOFE UFER / SCHÖNEBERGER BRÜCKE	3		
SCHÖNEBERGER UFER	1		

**Verkehrsunfallörtlichkeiten junger Erwachsener
in der Direktion 5
nach Polizeiabschnitten und Bezirken(alt)**

2013				
Pol.Abschnitt	Bezirk (alt)	Ort	Anzahl der VU	
52	KB	SCHÖNEBERGER UFER / KÖTHENER BRÜCKE	2	
		SCHÖNLEINSTR.	1	
		TEMPELHOFFER UFER	8	
		TEMPELHOFFER UFER / WATERLOO-UFER / HALLESCHER TOR-BRÜCKE	1	
		URBANSTR.	26	
		WATERLOO-UFER	1	
		WILLIBALD-ALEXIS-STR. / CHAMISSOPLATZ	1	
		YORCKSTR.	9	
	ZOSSENER STR.	4		
	Verkehrsunfälle im Bezirk KB			502
	NK	KOTTBUSSE DAMM / URBANSTR. / HERMANNPLATZ / SONNENALLEE		27
		Verkehrsunfälle im Bezirk NK		
	TE	COLUMBIADAMM / GOLßENER STR.		1
		Verkehrsunfälle im Bezirk TE		
	Verkehrsunfälle im A 52			530
53	KB	ADALBERTSTR.	13	
		ADMIRALSTR.	1	
		ADMIRALSTR. / KOTTBUSSE STR. / REICHENBERGER STR. / SKALITZER STR. / ADALBERTSTR.	12	
		ALEXANDRINENSTR.	3	
		ALTE JAKOBSTR.	2	
		ANHALTER STR. / ASKANISCHER PLATZ / STRESEMANNSTR.	2	
		ANHALTER STR. / WILHELMSTR.	1	
		ASKANISCHER PLATZ	1	
		ASKANISCHER PLATZ / STRESEMANNSTR.	1	
		BERGFRIEDSTR.	1	
		BERGFRIEDSTR. / RITTERSTR.	1	
		BERNBURGER STR. / DESSAUER STR.	1	
		BERNBURGER STR. / KÖTHENER STR. / BERNBURGER TREPPE	2	
		BESSELSTR.	1	
		BESSELSTR. / ENCKESTR. / CHARLOTTENSTR.	2	
		BESSELSTR. / FRIEDRICHSTR.	1	
		BESSELSTR. / MARKGRAFENSTR.	1	
		BEVERNSTR. / OBERBAUMSTR. / OPPELNER STR. / SCHLESISCHE STR. / SKALITZER STR. /	34	
		BÖCKLERSTR.	1	
		BRANDESSTR. / ALTE JAKOBSTR. / LINDENSTR.	1	
		CHARLOTTENSTR.	5	
		CHARLOTTENSTR. / RUDI-DUTSCHKE-STR.	3	
		DESSAUER STR.	1	
		DRESDENER STR. / ORANIENPLATZ	1	
		EISENBAHNSTR.	2	
		EISENBAHNSTR. / KÖPENICKER STR. / BROMMYSTR.	1	
		EISENBAHNSTR. / MUSKAUER STR.	1	
		ERKELENZDAMM / REICHENBERGER STR.	2	
		ERKELENZDAMM / SKALITZER STR. / WASSERTORPLATZ	5	
		FALCKENSTEINSTR.	2	
		FALCKENSTEINSTR. / GÖRLITZER STR.	1	
		FALCKENSTEINSTR. / MAY-AYIM-UFER / OBERBAUMBRÜCKE (SPREE)	2	
		FALCKENSTEINSTR. / OBERBAUMSTR.	3	
		FALCKENSTEINSTR. / SCHLESISCHE STR.	2	
		FEILNERSTR. / LINDENSTR.	1	
		FORSTER STR.	1	
		FORSTER STR. / WIENER STR.	1	

**Verkehrsunfallörtlichkeiten junger Erwachsener
in der Direktion 5
nach Polizeiabschnitten und Bezirken(alt)**

2013			
Pol.Abschnitt	Bezirk (alt)	Ort	Anzahl der VU
53	KB	FRAENKELUFER / KOHLFURTER STR. / KOTTBUSSE STR. / MARIANNENSTR. / PAUL-LINCKE-U	5
		FRANZ-KLÜHS-STR. / FRIEDRICHSTR.	2
		FRANZ-KLÜHS-STR. / LINDENSTR.	4
		FRANZ-KLÜHS-STR. / WILHELMSTR.	1
		FRANZ-KÜNSTLER-STR.	1
		FRIEDRICH-STAMPFER-STR.	1
		FRIEDRICH-STAMPFER-STR. / STRESEMANNSTR. / WILHELMSTR.	2
		FRIEDRICHSTR.	4
		GITSCHINER STR.	14
		GITSCHINER STR. / ALEXANDRINENSTR.	8
		GITSCHINER STR. / BÖCKLERSTR.	3
		GITSCHINER STR. / HALLESCHES UFER / MEHRINGPLATZ / HALLESCHES-TOR-BRÜCKE	10
		GITSCHINER STR. / LOBECKSTR.	2
		GITSCHINER STR. / PRINZENSTR.	24
		GITSCHINER STR. / SEGITZDAMM / WASSERTORSTR. / WASSERTORPLATZ	4
		GITSCHINER STR. / ZOSSENER STR. / LINDENSTR.	9
		GLOGAUER STR.	3
		GLOGAUER STR. / PAUL-LINCKE-UFER / THIELENBRÜCKE	1
		GLOGAUER STR. / REICHENBERGER STR.	1
		GÖRLITZER STR.	1
		GÖRLITZER STR. / LÜBBENER STR.	1
		GÖRLITZER STR. / SKALITZER STR. / LAUSITZER PLATZ / GÖRLITZER-PARK	4
		GROßBEERENSTR. / HALLESCHES STR. / IDA-WOLFF-PLATZ / STRESEMANNSTR.	2
		GROßBEERENSTR. / HALLESCHES UFER / GROßBEERENBRÜCKE	1
		HAFENPLATZ	1
		HALLESCHES UFER	10
		HALLESCHES UFER / KÖTHENER STR. / REICHPIETSCHUFER / KÖTHENER BRÜCKE	2
		HALLESCHES UFER / MEHRINGBRÜCKE / WILHELMSTR.	11
		HALLESCHES UFER / MÖCKERNSTR. / MÖCKERNBRÜCKE	2
		HALLESCHES UFER / SCHÖNEBERGER STR. / SCHÖNEBERGER BRÜCKE / MENDELSSOHN-BARTHOLD	4
		HEDEMANNSTR. / FRIEDRICHSTR.	3
		HEDEMANNSTR. / STRESEMANNSTR.	2
		HEDEMANNSTR. / WILHELMSTR.	3
		KLEINBEERENSTR. / MÖCKERNSTR.	1
		KOCHSTR.	3
		KOCHSTR. / RUDI-DUTSCHKE-STR. / FRIEDRICHSTR.	4
		KOHLFURTER STR.	2
		KOMMANDANTENSTR.	1
		KÖPENICKER STR.	6
		KÖTHENER STR.	5
		KOTTBUSSE STR.	6
		LAUSITZER PLATZ	1
		LAUSITZER STR.	3
		LAUSITZER STR. / PAUL-LINCKE-UFER	1
		LAUSITZER STR. / SKALITZER STR. / LAUSITZER PLATZ	6
		LAUSITZER STR. / WIENER STR.	2
		LEGIENDAMM	1
		LEUSCHNERDAMM	1
		LOBECKSTR. / MORITZSTR.	1
		LOBECKSTR. / ORANIENSTR.	2
		LOBECKSTR. / RITTERSTR.	4
		LOBECKSTR. / WASSERTORSTR.	1
		LÜBBENER STR. / SKALITZER STR. / WRANGELSTR.	3
LUCKAUER STR. / ORANIENSTR.	2		
MANTEUFFELSTR. / KÖPENICKER STR.	1		

**Verkehrsunfallörtlichkeiten junger Erwachsener
in der Direktion 5
nach Polizeiabschnitten und Bezirken(alt)**

2013			
Pol.Abschnitt	Bezirk (alt)	Ort	Anzahl der VU
53	KB	MANTEUFFELSTR. / MUSKAUER STR.	1
		MANTEUFFELSTR. / ORANIENSTR. / SKALITZER STR. / WIENER STR.	16
		MANTEUFFELSTR. / REICHENBERGER STR.	4
		MANTEUFFELSTR. / WRANGELSTR.	1
		MARIANNENPLATZ	1
		MARIANNENSTR.	7
		MARIANNENSTR. / NAUNYNSTR.	1
		MARIANNENSTR. / ORANIENSTR. / HEINRICHPLATZ	3
		MARIANNENSTR. / REICHENBERGER STR.	1
		MARIANNENSTR. / SKALITZER STR.	2
		MARKGRAFENSTR.	4
		MÖCKERSTR.	2
		MORITZSTR. / PRINZENSTR.	2
		MUSKAUER STR.	4
		NAUNYNSTR.	3
		NAUNYNSTR. / ADALBERTSTR.	1
		OBERBAUMSTR.	3
		OHLAUER STR.	2
		OHLAUER STR. / PAUL-LINCKE-UFER / HOBRECHTBRÜCKE	4
		OHLAUER STR. / WIENER STR. / GÖRLITZER-PARK	3
		OPPELNER STR.	1
		OPPELNER STR. / SKALITZER STR.	2
		OPPELNER STR. / WRANGELSTR.	1
		ORANIENPLATZ	1
		ORANIENSTR.	34
		ORANIENSTR. / ADALBERTSTR.	7
		ORANIENSTR. / ALEXANDRINENSTR.	2
		ORANIENSTR. / ALTE JAKOBSTR.	1
		ORANIENSTR. / AXEL-SPRINGER-STR. / RUDI-DUTSCHKE-STR. / LINDENSTR.	6
		ORANIENSTR. / MORITZPLATZ	6
		ORANIENSTR. / ORANIENPLATZ	4
		ORANIENSTR. / PRINZESSINNENSTR.	1
		ORANIENSTR. / STALLSCHREIBERSTR.	1
		PRINZENSTR.	10
		PRINZENSTR. / MORITZPLATZ	7
		PRINZENSTR. / RITTERSTR.	1
		PRINZENSTR. / WASSERTORSTR.	3
		PÜCKLERSTR. / WRANGELSTR.	1
		PUTTKAMERSTR.	2
		PUTTKAMERSTR. / WILHELMSTR.	1
		REICHENBERGER STR.	10
		REICHENBERGER STR. / RITTERSTR. / SEGITZDAMM	2
		REICHPIETSCHUFER / GABRIELE-TERGIT-PROMENADE	1
		RITTERSTR.	5
		RITTERSTR. / ALTE JAKOBSTR.	1
		RITTERSTR. / LINDENSTR.	1
		RUDI-DUTSCHKE-STR.	3
		RUDI-DUTSCHKE-STR. / MARKGRAFENSTR.	3
		SCHLESISCHE STR.	3
		SCHLESISCHE STR. / TABORSTR.	1
SCHLEUSENUFER	1		
SCHÖNEBERGER STR.	1		
SEGITZDAMM	1		
SEGITZDAMM / BÖCKLERSTR.	1		
SKALITZER STR.	27		
SKALITZER STR. / ZEUGHOFSTR.	1		

**Verkehrsunfallörtlichkeiten junger Erwachsener
in der Direktion 5
nach Polizeiabschnitten und Bezirken(alt)**

2013			
Pol.Abschnitt	Bezirk (alt)	Ort	Anzahl der VU
53	KB	STALLSCHREIBERSTR.	1
		STRESEMANNSTR.	3
		VOR DEM SCHLESISCHEN TOR	1
		WALDEMARSTR.	2
		WALDEMARSTR. / ADALBERTSTR.	1
		WALDEMARSTR. / LEGIENDAMM / WALDEMARBRÜCKE	4
		WALDEMARSTR. / LEUSCHNERDAMM / WALDEMARBRÜCKE	1
		WALDEMARSTR. / MARIANNENPLATZ	1
		WIENER STR.	10
		WILHELMSTR.	6
		WRANGELSTR.	8
		ZEUGHOFSTR. / KÖPENICKER STR.	1
		Verkehrsunfälle im Bezirk KB	
Verkehrsunfälle im A 53			577
54	NK	100 AD NEUKÖLLN HAUPTFB ZW AS BUSCHKRUGA U PROV	1
		100 AD NEUKÖLLN HAUPTFB ZW PROV AS GRENZA U AS B	3
		100 AD NEUKÖLLN VERB-FB V A 100 >O N A 113 SÜD	1
		100 AS BUSCHKRUGA HAUPTFB ZW AS BUSCHKRUGA >O	2
		100 AS BUSCHKRUGA HAUPTFB ZW AUS >O U BUSCHKRUGA	7
		100 PROV. AS GRENZALLEE AUSF N GRENZALLEE	4
		100 PROV. AS GRENZALLEE EINF V GRENZALLEE	1
		113 ZB DRESDEN AD NEUKÖLLN VERB-FB V A 113 N A 1	2
		113 ZB DRESDEN HAUPTFB ZW AD NEUKÖLLN U AS SPÄTH	2
		113 ZB DRESDEN HAUPTFB ZW AS SPÄTHSTR U AD NEUKÖ	3
		ANZENGRUBERSTR.	1
		ANZENGRUBERSTR. / DONAUSTR.	3
		ANZENGRUBERSTR. / SONNENALLEE	1
		ARONSSTR.	3
		ARONSSTR. / DAMMWEG	2
		ARONSSTR. / DIESELSTR. / KGA SÜDPOL / KGA NEUKÖLLNER SCHWEIZ	2
		BALLINSTR. / WOERMANNKEHRE	1
		BERGIUSSTR.	1
		BERGIUSSTR. / GRENZALLEE	2
		BERGIUSSTR. / WILLSTÄTTERSTR.	2
		BÖHMISCHE STR.	1
		BÖHMISCHE STR. / DONAUSTR. / TREPTOWER STR.	1
		BÖHMISCHE STR. / HERTZBERGSTR.	1
		BÖHMISCHE STR. / KANNER STR. / RICHARDSTR.	1
		BÖHMISCHE STR. / NIEMETZSTR.	2
		BÖHMISCHE STR. / SCHUDOMASTR.	1
		BOSCHWEG	1
		BRAUNSCHWEIGER STR.	4
		BRAUNSCHWEIGER STR. / BRUSENDORFER STR.	2
		BRAUNSCHWEIGER STR. / EDERSTR. / SONNENALLEE	3
		BRAUNSCHWEIGER STR. / ELSTERSTR.	1
		BRAUNSCHWEIGER STR. / NIEMETZSTR.	2
		BRAUNSCHWEIGER STR. / RICHARDSTR.	2
		BRUSENDORFER STR. / SAALESTR. / SCHWARZASTR. / SIEGFRIED-AUFHÄUSER-PLATZ	1
		DAMMWEG	3
		DIESELSTR.	2
		DIESELSTR. / MERGENTHALERRING / KGA ALT-RUHLEBEN 1	1
		DONAUSTR.	7
		DONAUSTR. / FULDASTR.	2
		DONAUSTR. / GANGHOFERSTR.	2
		DONAUSTR. / GEYGERSTR.	1

**Verkehrsunfallörtlichkeiten junger Erwachsener
in der Direktion 5
nach Polizeiabschnitten und Bezirken(alt)**

2013			
Pol.Abschnitt	Bezirk (alt)	Ort	Anzahl der VU
54	NK	DONAISTR. / INNSTR.	1
		DONAISTR. / REUTERSTR.	1
		DONAISTR. / WEICHSELSTR.	2
		DROSSELBARTSTR.	1
		EINHORNSTR.	1
		ELBESTR. / LAUBESTR.	1
		ELBESTR. / SONNENALLEE	5
		ELBESTR. / WESERSTR.	1
		ELSENSTR.	1
		ELSENSTR. / HARZER STR.	3
		ELSTERSTR.	2
		ELSTERSTR. / SAALESTR.	1
		ERKSTR.	6
		ERKSTR. / SONNENALLEE / WILDENBRUCHSTR.	8
		FINOWSTR. / SONNENALLEE	2
		FRIEDELSTR. / LENAISTR.	3
		FRIEDELSTR. / PFLÜGERSTR.	1
		FRIEDELSTR. / SONNENALLEE	1
		FULDASTR.	5
		FULDASTR. / SONNENALLEE	2
		FULDASTR. / WEIGANDUFER / WEICHSELPLATZ / WEICHSELPARK	1
		GANGHOFERSTR.	1
		GEYGERSTR. / SONNENALLEE	1
		GRENZALLEE	20
		GRENZALLEE / A 100 BAB / 100 PROV. AS GRENZALLEE AUSF N GRENZALLEE / 100 PROV. A	9
		GRENZALLEE / BALLINSTR.	1
		GRENZALLEE / DAMMWEG / SONNENALLEE	14
		GRENZALLEE / NAUMBURGER STR.	1
		GRENZALLEE / NEUKÖLLNISCHE ALLEE	4
		HABERSTR.	1
		HABERSTR. / NEUKÖLLNISCHE ALLEE / KGA VOLKSGÄRTEN	2
		HÄNSELSTR. / JUPITERSTR. / SONNENALLEE	2
		HARZER STR.	1
		HARZER STR. / ONCKENSTR.	2
		HARZER STR. / TREPTOWER STR.	1
		HARZER STR. / WILDENBRUCHSTR.	1
		HEINRICH-SCHLUSNUS-STR.	1
		HEINRICH-SCHLUSNUS-STR. / SONNENALLEE	4
		HERMANNPLATZ	10
		HERTZBERGSTR.	2
		HERTZBERGSTR. / RICHARDPLATZ	1
		HOBRECHTSTR.	4
		HOBRECHTSTR. / LENAISTR.	2
		HOBRECHTSTR. / PFLÜGERSTR.	2
		HOBRECHTSTR. / SONNENALLEE	4
		HOBRECHTSTR. / WESERSTR.	1
		INNSTR.	1
		INNSTR. / KLEINE INNSTR.	1
		INNSTR. / SONNENALLEE	4
		INNSTR. / WILDENBRUCHPLATZ / WILDENBRUCHPARK	1
		JANSASTR.	1
		JANSASTR. / SONNENALLEE	1
		JUPITERSTR. / NEUKÖLLNISCHE ALLEE	1
		KARL-MARX-PLATZ	4
		KIEHLUFER / ELSENSTR. / ELSENSTEG	1

**Verkehrsunfallörtlichkeiten junger Erwachsener
in der Direktion 5
nach Polizeiabschnitten und Bezirken(alt)**

2013			
Pol.Abschnitt	Bezirk (alt)	Ort	Anzahl der VU
54	NK	KIEHLUFER / TREPTOWER BRÜCKE / TREPTOWER STR.	1
		KIEHLUFER / WILDENBRUCHBRÜCKE / WILDENBRUCHSTR.	1
		LAHNSTR.	5
		LAHNSTR. / MITTELBUSCHWEG	1
		LAHNSTR. / NAUMBURGER STR.	1
		LAHNSTR. / NIEMETZSTR.	2
		LAUBESTR.	1
		LAUBESTR. / WILDENBRUCHSTR.	2
		LENAUSTR.	1
		LENAUSTR. / REUTERSTR.	1
		LEO-SLEZAK-STR.	1
		LEO-SLEZAK-STR. / FRITZI-MASSARY-STR.	1
		LIBERDASTR. / MANITIUSSTR.	1
		LIBERDASTR. / PFLÜGERSTR. / REUTERSTR.	1
		MANITIUSSTR. / PANNIERSTR.	1
		MARESCHSTR. / SONNENALLEE	5
		MAYBACHUFER	2
		MAYBACHUFER / PANNIERSTR. / THIELENBRÜCKE	1
		NANSENSTR. / PFLÜGERSTR.	1
		NAUMBURGER STR.	2
		NEUKÖLLNISCHE ALLEE	3
		NEUKÖLLNISCHE ALLEE / HEINRICH-SCHLUSNUS-STR.	1
		NIEMETZSTR. / SAALESTR.	5
		NOBELSTR.	1
		PANNIERSTR.	3
		PANNIERSTR. / SONNENALLEE	9
		PANNIERSTR. / WESERSTR.	3
		PFLÜGERSTR.	3
		PLANETENSTR. / SIRIUSSTR.	1
		PLANETENSTR. / SONNENALLEE	1
		REUTERSTR.	3
		REUTERSTR. / SONNENALLEE	2
		REUTERSTR. / WESERSTR.	1
		RICHARDPLATZ	1
		RICHARDSTR.	1
		ROSEGGERSTR. / SONNENALLEE	3
		ROSEGGERSTR. / STUTTGARTER STR.	1
		ROSEGGERSTR. / WERRASTR. / TRUSEPARK	1
		SAALESTR.	5
		SAALESTR. / SCHUDOMASTR.	1
		SAALESTR. / SONNENALLEE	7
		SAALESTR. / WIPPERSTR.	3
		SAALESTR. / ZEITZER STR.	1
		SANDERSTR.	2
		SCHMALENBACHSTR.	1
		SCHÖNSTEDTSTR. / SONNENALLEE	1
		SIEVERSUFER	3
		SONNENALLEE	43
		SONNENALLEE / TREPTOWER STR.	6
		SONNENALLEEBRÜCKE	1
		STUTTGARTER STR.	1
		STUTTGARTER STR. / TREPTOWER STR.	2
		TEUPITZER STR. / HARZER STR.	1
		TEUPITZER STR. / PLATZ S / HEIDELBERGER STR. / TREPTOWER STR.	1
		THIEMANNSTR. / HERTZBERGPLATZ (GRÜNANLAGE) / SONNENALLEE	2
		TREPTOWER STR.	5

**Verkehrsunfallörtlichkeiten junger Erwachsener
in der Direktion 5
nach Polizeiabschnitten und Bezirken(alt)**

2013			
Pol.Abschnitt	Bezirk (alt)	Ort	Anzahl der VU
54	NK	WEICHSELPLATZ	1
		WEICHSELSTR. / SONNENALLEE	7
		WEICHSELSTR. / WESERSTR. (ENDE)	4
		WEIGANDUFER / TREPTOWER BRÜCKE / TREPTOWER STR.	4
		WEIGANDUFER / WILDENBRUCHBRÜCKE / WILDENBRUCHPARK / WILDENBRUCHSTR.	3
		WERRASTR. / TREPTOWER STR.	1
		WESERSTR.	13
		WESERSTR. / TREPTOWER STR.	1
		WESERSTR. / WILDENBRUCHSTR.	1
		WIDDERSTR. / DAMMWEG	1
		WILDENBRUCHPLATZ / WILDENBRUCHPARK / WILDENBRUCHSTR.	1
		WILDENBRUCHSTR.	5
		WIPPERSTR.	1
		ZIEGRASTR.	6
		ZIEGRASTR. / SONNENBRÜCKE / SONNENALLEE	4
		ZWIESTÄDTER STR.	1
		Verkehrsunfälle im Bezirk NK	
Verkehrsunfälle im A 54			456
55	NK	100 AS BRITZER DAMM HAUPTFB ZW AS BRITZER D U AS	1
		100 AS BUSCHKRUGA AUSFAHRT N BUSCHKRUGA >S	1
		ALLERSTR.	2
		ALLERSTR. / HERMANNSTR.	2
		ALLERSTR. / WEISESTR.	1
		ALTENBRAKER STR. / EMSER STR.	1
		ALTENBRAKER STR. / NOGATSTR.	1
		ALTENBRAKER STR. / SCHIERKER STR.	1
		ALTENBRAKER STR. / THOMASSTR.	1
		ANZENGRUBERSTR. / KARL-MARX-STR.	5
		BENDASTR. / DELBRÜCKSTR.	2
		BENDASTR. / GLASOWER STR.	1
		BENDASTR. / JULIUSSTR.	4
		BENDASTR. / SILBERSTEINSTR. / EDUARD-MÜLLER-PLATZ	1
		BIEBRICHER STR. / MAINZER STR.	1
		BOBERSTR. / EMSER STR.	1
		BODDINSTR.	1
		BODDINSTR. / HERMANNSTR.	2
		BODDINSTR. / KARL-MARX-STR.	4
		BODDINSTR. / MAINZER STR.	2
		BORNSDORFER STR.	1
		BORNSDORFER STR. / KIENITZER STR.	1
		BORNSDORFER STR. / MITTELWEG / THOMASHÖHE	1
		BRAUNLAGER STR. / FRIEDRICHBRUNNER STR.	1
		BRIESESTR.	1
		BRIESESTR. / HERMANNSTR.	5
		BRIESESTR. / KARL-MARX-STR.	3
		BRIESESTR. / MORUSSTR.	1
		BRITZER DAMM	4
		BRITZER DAMM / A 100 BAB / 100 AS BRITZER DAMM EINFAHRT V BRITZER DAMM >N	1
		BRITZER DAMM / BÜRGERSTR.	3
		BRITZER DAMM / GERMANIAPROMENADE	3
		BRITZER DAMM / JAHNSTR.	4
		BRITZER DAMM / WEDERSTR. / A 100 BAB / 100 AS BRITZER DAMM AUSFAHRT N BRITZER DA	3
		BRITZKESTR.	1
		BRUNO-BAUER-STR. / DELBRÜCKSTR.	1

**Verkehrsunfallörtlichkeiten junger Erwachsener
in der Direktion 5
nach Polizeiabschnitten und Bezirken(alt)**

2013			
Pol.Abschnitt	Bezirk (alt)	Ort	Anzahl der VU
55	NK	BRUNO-BAUER-STR. / SILBERSTEINSTR.	1
		BÜRGERSTR.	1
		BÜRGERSTR. / BUSCHKRUGALLEE	1
		BÜRGERSTR. / RUNGIUSSTR.	1
		BUSCHKRUGALLEE	4
		BUSCHKRUGALLEE / A 100 BAB / 100 AS BUSCHKRUGA AUSFAHRT N BUSCHKRUGA >S / 100 AS	6
		BUSCHKRUGALLEE / A 100 BAB / 100 AS BUSCHKRUGA EINFAHRT V BUSCHKRUGA >N / 100 AS	2
		BUSCHKRUGALLEE / GRENZALLEE / KARL-MARX-STR.	8
		COLUMBIADAMM	5
		COLUMBIADAMM / FLUGHAFENSTR. / FONTANESTR.	1
		DELBRÜCKSTR. / HERMANNSTR. / HERTA STR. / MARIENDORFER WEG	1
		DELBRÜCKSTR. / KARL-MARX-STR. / WALTERSTR.	4
		EMSER STR.	2
		EMSER STR. / HERMANNSTR.	5
		EMSER STR. / ILSESTR.	8
		EMSER STR. / KARL-MARX-STR. / SAALESTR.	4
		EMSER STR. / SELKESTR.	1
		ERKSTR. / KARL-MARX-STR.	5
		ERLANGER STR. / FLUGHAFENSTR. / ISARSTR.	1
		FALKSTR. / MAINZER STR. / WERBELLINSTR.	1
		FLUGHAFENSTR.	7
		FLUGHAFENSTR. / FULDASTR. / KARL-MARX-STR.	18
		FLUGHAFENSTR. / HERMANNSTR. / U-BHF. BODDINSTR.	13
		FLUGHAFENSTR. / MAINZER STR.	7
		FONTANESTR.	1
		FONTANESTR. / MAHLOWER STR.	3
		FONTANESTR. / SELCHOWER STR.	1
		GANGHOFERSTR. / KARL-MARX-STR. / RICHARDSTR. / WERBELLINSTR. / PLATZ DER STADT H	6
		GERMANIAPROMENADE	2
		GLASOWER STR.	2
		GLASOWER STR. / HERMANNSTR.	3
		GLASOWER STR. / KARL-MARX-STR.	5
		HASENHEIDE / HERMANNSTR. / KARL-MARX-STR. / HERMANNPLATZ	41
		HERMANNBRÜCKE	1
		HERMANNSTR.	36
		HERMANNSTR. / HERRFURTHSTR. / WERBELLINSTR.	8
		HERMANNSTR. / JONASSTR.	1
		HERMANNSTR. / KARLSGARTENSTR.	1
		HERMANNSTR. / KIENITZER STR.	2
		HERMANNSTR. / LEINESTR.	2
		HERMANNSTR. / LEYKESTR.	1
		HERMANNSTR. / MAHLOWER STR.	2
		HERMANNSTR. / NOGATSTR.	1
HERMANNSTR. / OKERSTR.	4		
HERMANNSTR. / ROLLBERGSTR.	6		
HERMANNSTR. / SCHIERKER STR.	2		
HERMANNSTR. / SELCHOWER STR.	2		
HERMANNSTR. / SIEGFRIEDSTR. / HERMANNBRÜCKE	2		
HERMANNSTR. / SILBERSTEINSTR.	5		
HERMANNSTR. / THOMASSTR.	2		
HERMANNSTR. / WARTHESTR.	4		
HERRFURTHSTR.	1		
HERRFURTHSTR. / WEISESTR.	1		
HERRNHUTER WEG / KARL-MARX-STR.	1		

**Verkehrsunfallörtlichkeiten junger Erwachsener
in der Direktion 5
nach Polizeiabschnitten und Bezirken(alt)**

2013			
Pol.Abschnitt	Bezirk (alt)	Ort	Anzahl der VU
55	NK	HERTASTR.	1
		HERTASTR. / KRANOLDSTR.	4
		HERTASTR. / SILBERSTEINSTR.	1
		HOBRECHTSTR. / KARL-MARX-STR. / ALBERT-SCHWEITZER-PLATZ	2
		ILSESTR. / SCHIERKER STR.	2
		ISARSTR.	1
		JAHNSTR.	1
		JAHNSTR. / PRIESTERWEG	1
		JONASSTR. / KARL-MARX-STR.	5
		JULIUSSTR.	3
		JULIUSSTR. / KARL-MARX-STR.	4
		KARL-MARX-STR.	74
		KARL-MARX-STR. / KARL-MARX-PLATZ	6
		KARL-MARX-STR. / KIENITZER STR.	2
		KARL-MARX-STR. / KIRCHHOFSTR. / SCHIERKER STR.	1
		KARL-MARX-STR. / LAHNSTR. / SILBERSTEINSTR.	7
		KARL-MARX-STR. / NECKARSTR.	3
		KARL-MARX-STR. / REUTERSTR.	3
		KARL-MARX-STR. / RINGBAHNSTR.	1
		KARL-MARX-STR. / ROLLBERGSTR.	4
		KARL-MARX-STR. / SALTJKOWSTR.	2
		KARL-MARX-STR. / SCHÖNSTEDTSTR.	2
		KARL-MARX-STR. / THOMASSTR. / KARL-MARX-PLATZ	4
		KARL-MARX-STR. / UTHMANNSTR.	2
		KARL-MARX-STR. / WEICHSELSTR.	5
		KARLSGARTENSTR.	1
		KIENITZER STR. / WEISESTR.	1
		KIRCHHOFSTR. / NOGATSTR.	1
		KOPFSTR. / NEUWEDELLER STR.	1
		KRANOLDPLATZ	1
		LEINESTR.	2
		LEINESTR. / LICHTENRADER STR.	1
		LEINESTR. / WEISESTR.	1
		MAHLOWER STR.	1
		MAINZER STR.	3
		MARIENDORFER WEG	2
		MITTELWEG	1
		MORUSSTR.	1
		MORUSSTR. / WERBELLINSTR.	2
		NECKARSTR.	1
		OKERSTR.	5
		OKERSTR. / WEISESTR.	1
		RUNGIUSSTR.	2
		SCHIERKER STR. / SELKESTR.	1
		SELCHOWER STR.	1
		SIEGFRIEDSTR.	1
		SILBERSTEINSTR.	8
		SILBERSTEINSTR. / WALTERSTR.	1
		THOMASSTR.	2
		WARTHSTR.	1
		WERBELLINSTR.	2
WISSMANNSTR.	3		
Verkehrsunfälle im Bezirk NK			514
Verkehrsunfälle im A 55			514
56	NK	AGNES-STRAUB-WEG / FRITZ-ERLER-ALLEE	2

**Verkehrsunfallörtlichkeiten junger Erwachsener
in der Direktion 5
nach Polizeiabschnitten und Bezirken(alt)**

2013			
Pol.Abschnitt	Bezirk (alt)	Ort	Anzahl der VU
56	NK	ALT-BRITZ	1
		ALT-BRITZ / BRITZER DAMM / BUCKOWER DAMM / MOHRINER ALLEE	7
		ALT-BRITZ / FULHAMER ALLEE	1
		ALT-BUCKOW	1
		ALT-BUCKOW / AN DEN ACHTERHÖFEN / MARIENFELDER CHAUSSEE / RUFACHER WEG	1
		ALT-BUCKOW / BUCKOWER DAMM / JOHANNISTHALER CHAUSSEE	12
		ALT-RUDOW	6
		AM EICHENQUAST	2
		AMPFERWEG	1
		AN DEN ACHTERHÖFEN	2
		ANGELIKAWEG / DISTELFINKWEG	1
		ARNIKAWEG	1
		ARNIKAWEG / DISTELFINKWEG	1
		ASCHERSLEBENER WEG / BITTERFELDER WEG	1
		ASCHERSLEBENER WEG / GEFLÜGELSTEIG / GROß-ZIETHENER CHAUSSEE	1
		BACKBERGSTR. / FULHAMER ALLEE / KIRCHPARK BRITZ	1
		BAUMLÄUFERWEG	1
		BAUMLÄUFERWEG / JOHANNISTHALER CHAUSSEE	1
		BAUMLÄUFERWEG / ZADEKSTR.	1
		BEIFUßWEG / FENCHELWEG	3
		BILDHAUERWEG	1
		BILDHAUERWEG / KAPPENSTR. / ALT-RUDOW	1
		BILDHAUERWEG / NEUKÖLLNER STR.	5
		BIRKHUHNWEG / JOHANNISTHALER CHAUSSEE	1
		BITTERFELDER WEG / ZITTAUER STR.	1
		BLASCHKOALLEE	4
		BLASCHKOALLEE / BRITZER DAMM / GRADESTR.	9
		BLASCHKOALLEE / BUSCHKRUGALLEE / AKAZIENWÄLDCHEN / SPÄTHSTR.	11
		BLASCHKOALLEE / FRITZ-REUTER-ALLEE / PARK AM BUSCHKRUG (ENDE)	2
		BRITZER BRÜCKE	1
		BRITZER DAMM	15
		BRITZER DAMM / BUSCHROSENSTEIG	2
		BRITZER DAMM / FRANZ-KÖRNER-STR.	1
		BRITZER DAMM / FULHAMER ALLEE / TEMPELHOFER WEG	6
		BRITZER DAMM / HANNEMANNSTR.	1
		BRITZER DAMM / KOPPELWEG	3
		BRITZER DAMM / PÄTZER STR.	1
		BRUNO-TAUT-RING / GRÜNER WEG	1
		BUCHFINKWEG / ZADEKSTR.	2
		BUCHSBAUMWEG / MARGUERITENRING / RITTERSPORNWEG	1
		BUCKOWER DAMM	30
		BUCKOWER DAMM / GUTSCHMIDTSTR.	6
		BUCKOWER DAMM / ROHRLEGERWEG / RUFACHER WEG	2
		BUCKOWER DAMM / SCHLOSSERWEG	3
		BÜHLER WEG / MARIENFELDER CHAUSSEE	1
		BUSCHKRUGALLEE	10
		BUSCHKRUGALLEE / FRANZ-KÖRNER-STR. / HAARLEMER STR.	2
		BUSCHKRUGALLEE / GIELOWER STR. / GRÜNER WEG / RUDOWER STR.	2
		BUSCHKRUGALLEE / HANNEMANNSTR. / SCHEVENINGER STR.	1
		BUSCHKRUGALLEE / LEIDENER STR.	1
BUSCHKRUGALLEE / MARIENTALER STR.	1		
BUSCHKRUGALLEE / PARCHIMER ALLEE	4		
BUSCHKRUGALLEE / TETEROWER STR.	1		
BUSCHROSENSTEIG	1		
CHRISTOPH-RUDEN-STR.	1		
DELMER STEIG / WARMENSTEINACHER STR.	1		

**Verkehrsunfallörtlichkeiten junger Erwachsener
in der Direktion 5
nach Polizeiabschnitten und Bezirken(alt)**

2013			
Pol.Abschnitt	Bezirk (alt)	Ort	Anzahl der VU
56	NK	DISTELFINKWEG	1
		DÖMITZER STR. / PARCHIMER ALLEE	1
		DRUSENHEIMER WEG	1
		DRUSENHEIMER WEG / GERLINGER STR. / TÖPCHINER WEG / KGA BUCKOWER FELDMARK	1
		EFEUWEG / FRITZ-ERLER-ALLEE / WUTZKYALLEE	2
		EHRENPREISWEG	1
		EHRENPREISWEG / ALT-RUDOW	3
		EHRENPREISWEG / GLOCKENBLUMENWEG / STUBENRAUCHSTR.	1
		EUGEN-BOLZ-KEHRE / FRITZ-ERLER-ALLEE / LÖWENSTEINRING	1
		FENCHELWEG / MINZEWEG	1
		FLEISCHERSTR.	1
		FLURWEG / NEUKÖLLNER STR.	1
		FRANZ-KÖRNER-STR.	2
		FRANZ-KÖRNER-STR. / RUNGIUSSTR.	1
		FREITALER STR.	1
		FRIEDRICH-KAYßLER-WEG	1
		FRITZ-ERLER-ALLEE	6
		FRITZ-ERLER-ALLEE / GOLDAMMERSTR.	1
		FRITZ-ERLER-ALLEE / GRÜNER WEG / GUTSCHMIDTSTR. / KOLIBRIWEG	1
		FRITZ-ERLER-ALLEE / HOPFENWEG / KÄTHE-DORSCH-RING	1
		FRITZ-ERLER-ALLEE / JOHANNISTHALER CHAUSSEE	10
		FRITZ-ERLER-ALLEE / JUCHACZWEG / OTTO-WELS-RING	1
		FRITZ-ERLER-ALLEE / KÄTHE-DORSCH-RING	1
		FRITZ-ERLER-ALLEE / KORMORANWEG	2
		FRITZ-ERLER-ALLEE / LIPSCHITZALLEE	3
		FRITZ-ERLER-ALLEE / LÖWENSTEINRING	1
		FRITZ-ERLER-ALLEE / NEUKÖLLNER STR.	5
		FRITZ-ERLER-ALLEE / OTTO-WELS-RING	1
		FRITZ-ERLER-ALLEE / ZADEKSTR.	1
		FRITZ-REUTER-ALLEE	4
		FRITZ-REUTER-ALLEE / GUTSCHMIDTSTR.	2
		FRITZ-REUTER-ALLEE / PARCHIMER ALLEE	2
		FUCHSIENWEG	1
		GERLINGER STR.	1
		GERLINGER STR. / CHRISTOPH-RUDEN-STR.	1
		GIRLITZWEG / RUDOWER STR.	1
		GOLDHÄHNCHENWEG / MÖWENWEG	1
		GRADESTR.	5
		GRADESTR. / TEMPELHOFER WEG	7
		GRADESTRABENBRÜCKE	1
		GRAUWACKEWEG / MARIENFELDER CHAUSSEE	1
		GROß-ZIETHENER CHAUSSEE	3
		GROß-ZIETHENER CHAUSSEE / NEUDECKER WEG / ALT-RUDOW / WALTERSDORFER CHAUSSEE	4
		GROß-ZIETHENER CHAUSSEE / NEUKÖLLNER STR.	5
		GRÜNER WEG	5
		GUTSCHMIDTSTR.	8
		HAARLEMER STR.	1
		HAARLEMER STR. / KGA AM BUSCHKRUG / NEUE SPÄTHSTR. / SPÄTHSTR.	1
		HAFENSTR. / KANALSTR. / SALBEIWEG	1
		HANNEMANNSTR.	2
		HASENHEGERWEG	1
		HEIDELÄUFERWEG	2
		HEIDELÄUFERWEG / MOLLNERWEG	1
		HÖLTERMANNSTEIG / OTTO-WELS-RING	1
		HOLZMINDENER STR.	1

**Verkehrsunfallörtlichkeiten junger Erwachsener
in der Direktion 5
nach Polizeiabschnitten und Bezirken(alt)**

2013			
Pol.Abschnitt	Bezirk (alt)	Ort	Anzahl der VU
56	NK	HUGO-HEIMANN-STR. / KÖLNER DAMM	1
		IM ROSENGRUND	1
		IM ROSENGRUND / MOHRINER ALLEE / AM RÖMERSGRÜN	1
		IMBUSCHWEG	1
		IMBUSCHWEG / JOHANNISTHALER CHAUSSEE	3
		JEANETTE-WOLFF-STR. / ELFRIEDE-KUHR-STR.	1
		JOHANNISTHALER CHAUSSEE	19
		JUCHACZWEG	1
		KANALSTR.	3
		KANALSTR. / MISTELWEG	1
		KANALSTR. / SEIDELBASTWEG / STUBENRAUCHSTR.	4
		KÄTHE-DORSCH-RING	1
		KESTENZEILE	1
		KIRSCHNERWEG	1
		KIRSCHNERWEG / JOHANNISTHALER CHAUSSEE	2
		KLEESTR. / NEUKÖLLNER STR. / UHRMACHERWEG	2
		KLETTENWEG / RITTERSPORNWEG	1
		KOLIBRIWEG	1
		KÖPENICKER STR.	2
		KÖPENICKER STR. / ALT-RUDOW	2
		KORMORANWEG	2
		KORMORANWEG / MÖWENWEG / RUDOWER STR.	4
		KROKUSSTR. / ALT-RUDOW	1
		KÜNHEIMER WEG / MARIENFELDER CHAUSSEE	1
		LAUBSÄNGERWEG	1
		LAUBSÄNGERWEG / MÖWENWEG	1
		LAUBSÄNGERWEG / TRÄNKEWEG / PLATZ B	1
		LETTBERGER STR.	2
		LIESELOTTE-BERGER-STR. / ELLY-HEUSS-KNAPP-STR.	2
		LIPSCHITZALLEE	3
		LIPSCHITZALLEE / RINGSLEBENSTR. / KÖLNER DAMM	1
		LIPSCHITZALLEE / RUDOWER STR.	1
		LIPSCHITZALLEE / SOLLMANNWEG	1
		LOCKENHUHNWEG / PUTENWEG	1
		LÖßNITZER WEG	1
		LÖWENSTEINRING	2
		MARIENFELDER CHAUSSEE	3
		MARIENFELDER CHAUSSEE / MUSCHELKALKWEG	1
		MICHEL-KLINITZ-WEG	1
		MOHRINER ALLEE	5
		MOHRINER ALLEE / HOCHKÖNIGWEG	1
		NEUDECKER WEG	2
		NEUDECKER WEG / AUGUST-FROEHLICH-STR. / AN DER WERDERLAKE	2
		NEUE SPÄTHSTR.	2
		NEUHOFFER STR.	2
		NEUHOFFER STR. / SCHÖNEFELDER STR.	1
		NEUHOFFER STR. / WALTERSDORFER CHAUSSEE	1
		NEUHOFFER STR. / WAßMANNSDORFER CHAUSSEE	1
		NEUKÖLLNER STR.	8
		NEUKÖLLNER STR. / SCHÖNEFELDER STR. / WALTERSDORFER CHAUSSEE	5
NEUKÖLLNER STR. / ZWICKAUER DAMM / STUBENRAUCHSTR.	4		
ONKEL-BRÄSIG-STR. / PARCHIMER ALLEE	1		
ORTOLANWEG	1		
ORTOLANWEG / JOHANNISTHALER CHAUSSEE	3		
OSTBURGER WEG	1		
OSTBURGER WEG / WALTERSDORFER CHAUSSEE	1		

**Verkehrsunfallörtlichkeiten junger Erwachsener
in der Direktion 5
nach Polizeiabschnitten und Bezirken(alt)**

2013			
Pol.Abschnitt	Bezirk (alt)	Ort	Anzahl der VU
56	NK	OTTO-WELS-RING	2
		PARCHIMER ALLEE	4
		PARCHIMER ALLEE / PASTER-BEHRENS-STR.	2
		PETUNIENWEG / JOHANNISTHALER CHAUSSEE	1
		PUTENWEG / TRUTHAHNWEG	1
		QUARZWEG	1
		QUARZWEG / TROPFSTEINWEG	1
		RHODELÄNDERWEG	1
		RINGSLEBENSTR.	1
		RINGSLEBENSTR. / MOLLNERWEG	1
		ROHRDOMMELWEG / JOHANNISTHALER CHAUSSEE	1
		RUDOWER STR.	15
		RUDOWER STR. / JOHANNISTHALER CHAUSSEE	6
		RUDOWER STR. / WENDEHALSWEG / ZADEKSTR.	3
		RUFACHER WEG	2
		RUNGIUSSTR. / STRASSE 614	1
		SANGERHAUSER WEG	1
		SCHIRMVOGELWEG	1
		SCHÖNEFELDER STR.	1
		SELGENAUER WEG	3
		SOLLMANNWEG	2
		SPÄTHSTR.	4
		STEINTRÄGERWEG / HEIDELÄUFERWEG / JOHANNISTHALER CHAUSSEE	1
		STELZENWEG / JOHANNISTHALER CHAUSSEE	1
		STIEGLITZWEG	1
		STIEGLITZWEG / JOHANNISTHALER CHAUSSEE	1
		STUBENRAUCHSTR.	3
		TALBERGER STR.	1
		TEMPELHOFFER WEG	3
		TETEROWER STR.	1
		THEODOR-LOOS-WEG	2
		TISCHLERZEILE / KÖLNER DAMM / JOHANNISTHALER CHAUSSEE	1
		TÖPCHINER WEG	1
		TÖPFERWEG / JOHANNISTHALER CHAUSSEE	1
		URSULINENSTR. / ELFRIEDE-KUHR-STR.	1
		WALTERSDORFER CHAUSSEE	2
		WALTERSDORFER CHAUSSEE / HILTRUD-DUDEK-WEG	1
		WAßMANNSDORFER CHAUSSEE	1
		WENDEHALSWEG	1
		WERMUTHWEG	2
		WERMUTHWEG / JOHANNISTHALER CHAUSSEE	2
		WILDHÜTERWEG	1
		WILDHÜTERWEG / HASENHEGERWEG / AM EICHENQUAST	1
		WILDHÜTERWEG / KÖLNER DAMM	2
		WILDMEISTERDAMM / JOHANNISTHALER CHAUSSEE	2
		WINDENWEG / STUBENRAUCHSTR.	1
		WUTZKYALLEE	3
		ZADEKSTR.	1
		ZITTAUER STR. / ZWICKAUER DAMM	3
		ZWERGHUHNWEG	1
ZWICKAUER DAMM	2		
Verkehrsunfälle im Bezirk NK			520
Verkehrsunfälle im A 56			520
51	FH	ALT-STRALAU	1
		ALT-STRALAU / KYNASTSTR. / PARKWEG	1

**Verkehrsunfallörtlichkeiten junger Erwachsener
in der Direktion 5
nach Polizeiabschnitten und Bezirken(alt)**

2013			
Pol.Abschnitt	Bezirk (alt)	Ort	Anzahl der VU
51	FH	AM OSTBAHNHOF	1
		AM OSTBAHNHOF / STRAÙE DER PARISER KOMMUNE	1
		AM POSTBAHNHOF / MÜHLENSTR.	1
		AN DER MICHAELBRÜCKE / HOLZMARKTSTR. / LICHTENBERGER STR.	6
		AN DER OSTBAHN	1
		AN DER OSTBAHN / ERICH-STEINFURTH-STR. / STRAÙE DER PARISER KOMMUNE	1
		ANDREASSTR. / HOLZMARKTSTR. / STRALAUER PLATZ / AN DER SCHILLINGBRÜCKE	9
		ANDREASSTR. / KARL-MARX-ALLEE / LEBUSER STR.	7
		ANDREASSTR. / SINGERSTR. / ANDREASPLATZ	1
		AUERSTR.	1
		AUERSTR. / STRAÙMANNSTR. / RICHARD-SORGE-STR.	1
		BERSARINPLATZ / PETERSBURGER STR.	3
		BERSARINPLATZ / RIGAER STR.	2
		BERSARINPLATZ / WEIDENWEG	4
		BÖDIKERSTR. / STRALAUER ALLEE	1
		BOSESTR.	1
		BOSESTR. / CORINTHSTR.	1
		BOSESTR. / PERSIUSSTR.	2
		BOSESTR. / STRALAUER ALLEE	1
		BOXHAGENER PLATZ / GÄRTNERSTR. / GRÜNBERGER STR.	3
		BOXHAGENER STR.	8
		BOXHAGENER STR. / COLBESTR. / WESERSTR. / WISMARPLATZ	1
		BOXHAGENER STR. / GABRIEL-MAX-STR. / KREUTZIGERSTR.	5
		BOXHAGENER STR. / GÄRTNERSTR. / MAINZER STR.	1
		BOXHAGENER STR. / HOLTEISTR.	1
		BOXHAGENER STR. / NEUE BAHNHOFSTR.	4
		BOXHAGENER STR. / NIEDERBARNIMSTR. / SIMON-DACH-STR.	5
		BOXHAGENER STR. / WISMARPLATZ	1
		BÜSCHINGSTR.	1
		COLBESTR. / FRANKFURTER ALLEE	1
		DANNECKERSTR. / STRALAUER ALLEE	1
		DANZIGER STR. / LANDSBERGER ALLEE / PETERSBURGER STR.	11
		DIESTELMEYERSTR.	1
		DIESTELMEYERSTR. / FRIEDENSTR. / KOPPENSTR.	1
		DIRSCHAUER STR.	2
		DIRSCHAUER STR. / SIMPLONSTR.	1
		DOLZIGER STR.	1
		DOSSESTR. / GÜRTELSTR.	1
		EBERTYSTR.	1
		EBERTYSTR. / CONRAD-BLENKLE-STR. / LANDSBERGER ALLEE	9
		EBERTYSTR. / ELDNAER STR. / MÜHSAMSTR. / THAERSTR.	2
		EBERTYSTR. / KOCHHANNSTR.	1
		EBERTYSTR. / STRAÙMANNSTR.	1
		EHRENBERGSTR. / ROTHERSTR.	1
		EHRENBERGSTR. / STRALAUER ALLEE	1
		ELDNAER STR.	2
		ELSENBRÜCKE (SPREE)	1
		ELSENSTR.	1
		ELSENSTR. / ALT-STRALAU / MARKGRAFENDAMM / STRALAUER ALLEE	8
		FINOWSTR.	1
		FINOWSTR. / FRANKFURTER ALLEE	2
		FINOWSTR. / SCHARNWEBERSTR.	1
		FISCHZUG / GLASBLÄSERALLEE	1
		FRANKFURTER ALLEE	26
		FRANKFURTER ALLEE / JESSNERSTR. / PETTENKOFERSTR.	10
		FRANKFURTER ALLEE / JUNGSTR. / VOIGTSTR.	10

**Verkehrsunfallörtlichkeiten junger Erwachsener
in der Direktion 5
nach Polizeiabschnitten und Bezirken(alt)**

2013			
Pol.Abschnitt	Bezirk (alt)	Ort	Anzahl der VU
51	FH	FRANKFURTER ALLEE / KINZIGSTR.	1
		FRANKFURTER ALLEE / NIEDERBARNIMSTR. / PROSKAUER STR.	4
		FRANKFURTER ALLEE / SAMARITERSTR.	2
		FRANKFURTER ALLEE / WALDEYERSTR. / WEICHSELSTR.	1
		FRANKFURTER TOR	1
		FRANKFURTER TOR / FRANKFURTER TOR	26
		FREDERSDORFER STR. / RÜDERSDORFER STR.	1
		FRIEDENSTR.	3
		FRIEDENSTR. / PLATZ DER VEREINTEN NATIONEN / LANDSBERGER ALLEE / VOLKSPARK FRIED	2
		FRIEDENSTR. / STRAÙE DER PARISER KOMMUNE / PALISADENSTR. / WEIDENWEG	2
		FRITZ-RIEDEL-STR. / HAUSBURGSTR. / LANDSBERGER ALLEE	4
		GABRIEL-MAX-STR.	5
		GABRIEL-MAX-STR. / GRÜNBERGER STR.	2
		GABRIEL-MAX-STR. / KROSSENER STR.	1
		GABRIEL-MAX-STR. / WÜHLISCHSTR.	4
		GÄRTNERSTR.	2
		GÄRTNERSTR. / KROSSENER STR.	1
		GÄRTNERSTR. / WÜHLISCHSTR.	1
		GRÜNBERGER STR.	3
		GRÜNBERGER STR. / SEUMESTR. / WISMARPLATZ	1
		GRÜNBERGER STR. / WARSCHAUER STR.	8
		GRYPHIUSSTR.	1
		GRYPHIUSSTR. / JUNGSTR. / WESERSTR.	2
		GRYPHIUSSTR. / KROSSENER STR.	1
		GRYPHIUSSTR. / SONNTAGSTR. / WÜHLISCHPLATZ / WÜHLISCHSTR.	1
		GUBENER STR.	1
		GUBENER STR. / HILDEGARD-JADAMOWITZ-STR.	1
		GUBENER STR. / WARSCHAUER STR.	5
		GÜRTELSTR.	3
		GÜRTELSTR. / ODERSTR.	1
		GÜRTELSTR. / SCHARNWEBERSTR.	3
		HAASESTR. / REVALER STR.	1
		HAUPTSTR.	1
		HAUPTSTR. / KYNASTSTR.	2
		HAUSBURGSTR. / THAERSTR.	1
		HEDWIG-WACHENHEIM-STR. / MÜHLENSTR.	1
		HEIDENFELDSTR. / PETERSBURGER STR.	1
		HELSINGFORSER STR. / PILLAUER STR.	1
		HILDEGARD-JADAMOWITZ-STR. / LASDEHNER STR.	1
		HILDEGARD-JADAMOWITZ-STR. / MARCHLEWSKISTR. / WEBERWIESE	1
		HOLTEISTR.	1
		HOLTEISTR. / WEICHSELSTR. / WESERSTR.	2
		HOLZMARKTSTR.	1
		JAMES-HOBRECHT-STR. / ELDNAER STR. / SAMARITERSTR.	1
		JESSNERSTR.	2
		JESSNERSTR. / SCHARNWEBERSTR.	1
		KARL-MARX-ALLEE	14
KARL-MARX-ALLEE / KOPPENSTR.	3		
KARL-MARX-ALLEE / STRAUSBERGER PLATZ	14		
KINZIGSTR.	1		
KINZIGSTR. / WESERSTR.	1		
KOCHHANNSTR. / PETERSBURGER STR.	3		
KOCHHANNSTR. / RICHARD-SORGE-STR.	1		
KOPERNIKUSSTR.	1		
KOPERNIKUSSTR. / LIBAUER STR.	1		

**Verkehrsunfallörtlichkeiten junger Erwachsener
in der Direktion 5
nach Polizeiabschnitten und Bezirken(alt)**

2013			
Pol.Abschnitt	Bezirk (alt)	Ort	Anzahl der VU
51	FH	KOPERNIKUSSTR. / SIMON-DACH-STR. / WÜHLISCHSTR.	1
		KOPERNIKUSSTR. / WARSCHAUER STR.	7
		KOPPENSTR.	1
		KRAUTSTR.	1
		KRAUTSTR. / SINGERSTR.	2
		KREUTZIGERSTR.	1
		KYNASTSTR.	5
		LANDSBERGER ALLEE	7
		LASKERSTR. / MARKGRAFENDAMM	1
		LIBAUER STR.	1
		LIBAUER STR. / REVALER STR.	2
		LICHTENBERGER STR.	1
		LICHTENBERGER STR. / NEUE BLUMENSTR.	11
		LICHTENBERGER STR. / NEUE WEBERSTR. / WEYDEMEYERSTR.	1
		LICHTENBERGER STR. / SINGERSTR.	2
		LICHTENBERGER STR. / STRAUSBERGER PLATZ	10
		LIEBIGSTR.	1
		MARCHLEWSKISTR.	1
		MARCHLEWSKISTR. / WARSCHAUER STR. / WARSCHAUER BRÜCKE	2
		MARCHLEWSKISTR. / WEDEKINDSTR.	2
		MARIANE-VON-RANTZAU-STR. / MÜHLENSTR. / RUMMELSBURGER PLATZ	1
		MARKGRAFENDAMM	2
		MARKGRAFENDAMM / PERSIUSSTR.	3
		MATTHIASSTR. / LANDSBERGER ALLEE	2
		MILDRED-HARNACK-STR. / MÜHLENSTR.	2
		MÜHLENSTR.	2
		MÜHLENSTR. / STRALAUER ALLEE / WARSCHAUER STR. / AM OBERBAUM	15
		MÜHSAMSTR.	1
		MÜHSAMSTR. / PETERSBURGER STR.	4
		NIEDERBARNIMSTR.	5
		OBERBAUMBRÜCKE (SPREE)	3
		PALISADENSTR.	1
		PETERSBURGER STR.	11
		PETTENKOFERSTR.	2
		PETTENKOFERSTR. / RIGAER STR. / SCHLEIDENPLATZ	1
		PETTENKOFERSTR. / SCHREINERSTR.	1
		PLATZ DER VEREINTEN NATIONEN	1
		PLATZ DER VEREINTEN NATIONEN / PLATZ DER VEREINTEN NATIONEN	3
		REVALER STR.	4
		REVALER STR. / MODERSOHNSTR.	1
		REVALER STR. / WARSCHAUER STR.	9
		RICHARD-ERMISCH-STR. / ELDNAER STR. / LIEBIGSTR.	1
		RICHARD-SORGE-STR. / LANDSBERGER ALLEE	1
		RICHARD-SORGE-STR. / WEIDENWEG	1
		RIGAER STR.	4
		RIGAER STR. / WALDEYERSTR.	1
		RUDOLFSTR. / MODERSOHNSTR.	2
		SCHREINERSTR.	3
		SEUMESTR.	1
		SEUMESTR. / WÜHLISCHSTR.	2
		SILVIO-MEIER-STR. / FRANKFURTER ALLEE	2
SIMON-DACH-STR.	3		
SONNTAGSTR.	1		
STRALAUER ALLEE	10		
STRALAUER ALLEE / MODERSOHNSTR.	3		
STRAÙE DER PARISER KOMMUNE	2		

**Verkehrsunfallörtlichkeiten junger Erwachsener
in der Direktion 5
nach Polizeiabschnitten und Bezirken(alt)**

2013				
Pol.Abschnitt	Bezirk (alt)	Ort	Anzahl der VU	
51	FH	STRAÙE DER PARISER KOMMUNE / KARL-MARX-ALLEE	10	
		STRAÙE DER PARISER KOMMUNE / MÜHLENSTR. / STRALAUER PLATZ	4	
		STRAÙMANNSTR.	1	
		STRAÙMANNSTR. / PETERSBURGER STR.	4	
		STRAUSBERGER PLATZ	1	
		VIRCHOWSTR.	1	
		VIRCHOWSTR. / LANDSBERGER ALLEE	2	
		VOIGTSTR.	1	
		WARSCHAUER BRÜCKE	4	
		WARSCHAUER STR.	28	
		WEDEKINDSTR. / RÜDERSDORFER STR.	1	
		WEICHSELSTR.	2	
		Verkehrsunfälle im Bezirk FH		557
		Verkehrsunfälle im A 51		557
Gesamtergebnis		3154		

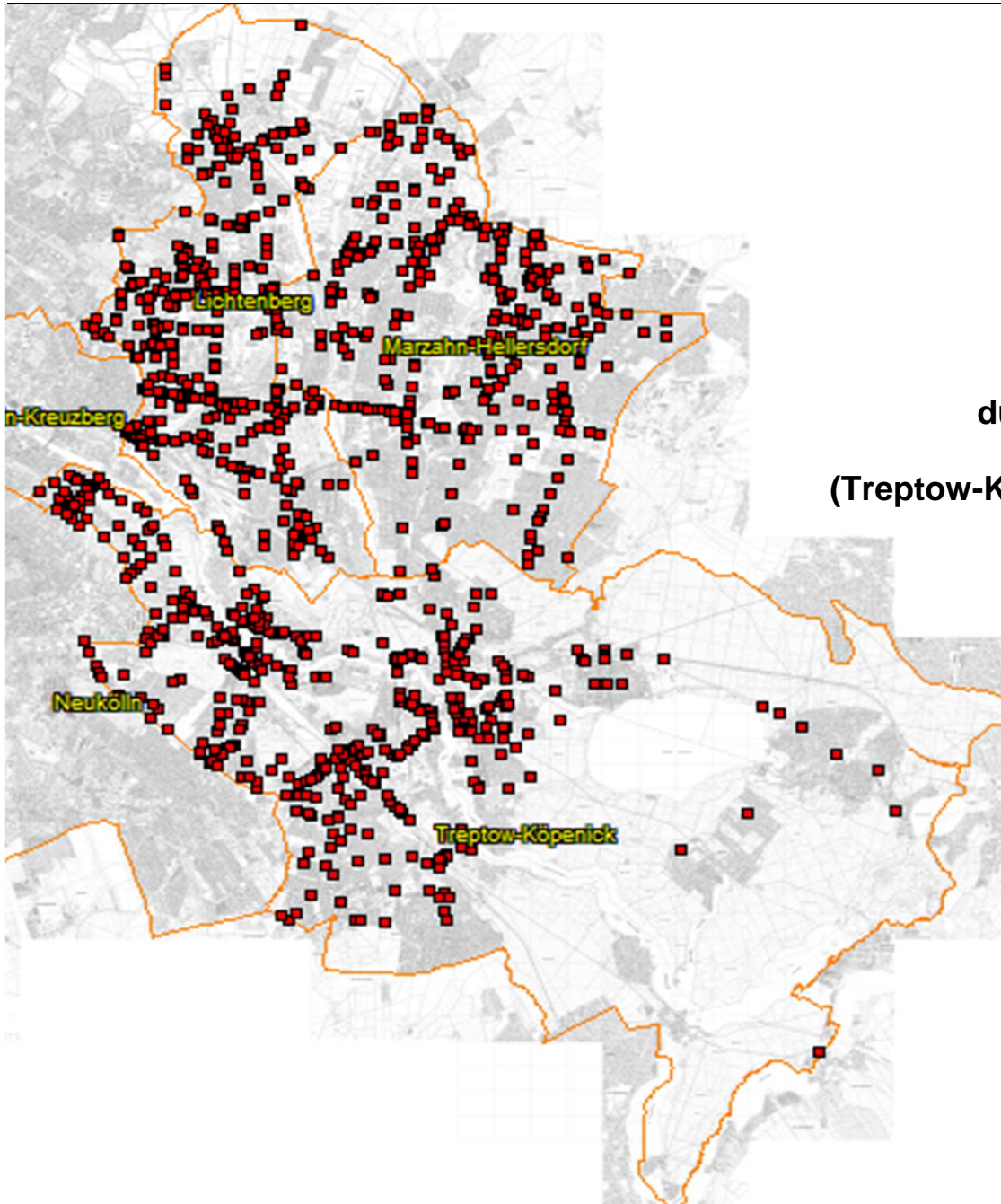

**Verkehrsunfälle 2013
durch junge Erwachsene verursacht
in der Direktion 6
(Treptow-Köpenick; Marzahn-Hellersdorf; Lichtenberg)**

**Verkehrsunfallörtlichkeiten junger Erwachsener
in der Direktion 6
nach Polizeiabschnitten und Bezirken(alt)**

2013			
Pol.Abschnitt	Bezirk (alt)	Ort	Anzahl
61	HS	AHRENSFELDER CHAUSSEE	2
		AHRENSFELDER CHAUSSEE / DESSAUER STR.	1
		AHRENSHOOPER STR.	4
		ALTENHOFER STR.	2
		ALTENHOFER STR. / ALTENHOFER STR.	1
		AM BREITEN LUCH	1
		AM WARTENBERGER LUCH / LINDENBERGER STR.	1
		ARENDSWEG	2
		ARENDSWEG / PLAUENER STR.	1
		ARENDSWEG / SCHLEIZER STR.	2
		BAHNHOFSTR. / GROÙE-LEEGER-STR.	2
		BARTHER STR.	2
		BIESENBROWER STR.	2
		BIESENBROWER STR. / VINCENT-VAN-GOGH-STR.	1
		BIRKHOLZER WEG / LINDENBERGER STR. / STRAÙE 10	1
		BITBURGER STR.	1
		BLANKENBURGER PFLASTERWEG	1
		CHOPINSTR. / HANSASTR. / INDIRA-GANDHI-STR.	2
		DARßER STR.	1
		DEGNERSTR.	1
		DEGNERSTR. / OBERSEESTR.	1
		DEGNERSTR. / SUERMONDTSTR.	2
		DEGNERSTR. / WALDOWSTR.	1
		DORFSTR.	5
		DORFSTR. / HAUSVATERWEG	1
		EGON-ERWIN-KISCH-STR.	2
		EGON-ERWIN-KISCH-STR. / GREVESMÜHLENER STR.	1
		EGON-ERWIN-KISCH-STR. / HAGENOWER RING / WARTENBERGER WEG / ERNST-BARLACH-STR.	1
		FALKENBERGER BRÜCKE	1
		FALKENBERGER CHAUSSEE	10
		FALKENBERGER CHAUSSEE / EGON-ERWIN-KISCH-STR. / PABLO-PICASSO-STR.	5
		FALKENBERGER CHAUSSEE / HANSASTR. / MALCHOWER WEG / DARßER STR.	5
		FALKENBERGER CHAUSSEE / HAUPTWEG	1
		FALKENBERGER CHAUSSEE / PRENDENER STR. / VINCENT-VAN-GOGH-STR.	3
		FALKENBERGER CHAUSSEE / RÜDICKENSTR. / ZINGSTER STR.	6
		FALKENBERGER CHAUSSEE / WELSESTR.	1
		FALKENBERGER CHAUSSEE / WUSTROWER STR.	2
		FELDTMANNSTR. / HANSASTR.	3
		FERDINAND-SCHULTZE-STR.	1
		FREIENWALDER STR.	1
		FREIENWALDER STR. / KÜSTRINER STR.	1
		FRITZ-LESCH-STR. / WEIßENSEER WEG	1
		GÄRTNERSTR. / HECKELBERGER RING	1
		GÄRTNERSTR. / MARZAHNER STR. / RHINSTR.	1
		GEHRENSEESTR.	4
		GEHRENSEESTR. / GOTTFRIEDSTR. / LUKASSTR.	1
		GEHRENSEESTR. / HOHENSCHÖNHAUSER STR. / BITTERFELDER STR. / PABLO-PICASSO-STR.	5
		GEHRENSEESTR. / MALCHOWER WEG / WARTENBERGER STR. / SEEFELDER STR.	2
		GEHRENSEESTR. / WOLLENBERGER STR.	3
		GENSLERSTR.	2
GENSLERSTR. / SCHLEIZER STR.	1		
GENSLERSTR. / WERNEUCHENER STR. / LIEBENWALDER STR.	1		
GEORG-FÖRSTER-ALLEE / AHRENSFELDER CHAUSSEE / SPINATWEG	1		
GOECKESTR. / SIMON-BOLIVAR-STR.	1		
GOECKESTR. / STRAUSBERGER STR.	1		

**Verkehrsunfallörtlichkeiten junger Erwachsener
in der Direktion 6
nach Polizeiabschnitten und Bezirken(alt)**

2013			
Pol.Abschnitt	Bezirk (alt)	Ort	Anzahl
61	HS	GROÙE-LEEËGE-STR.	2
		GROÙE-LEEËGE-STR. / SIMON-BOLIVAR-STR.	2
		GROÙE-LEEËGE-STR. / WERNEUCHENER STR.	1
		HAGENOWER RING	1
		HAUPTSTR.	3
		HAUPTSTR. / RHINSTR. / WARTENBERGER STR.	3
		INDIRA-GANDHI-STR.	1
		KÖNIGSWALDER STR. / MALCHOWER WEG / PRIVATSTR. 5	2
		KONRAD-WOLF-STR.	5
		KONRAD-WOLF-STR. / ALTENHOFER STR.	1
		KONRAD-WOLF-STR. / HOHENSCHÖNHAUSER STR. / WEIÙENSEER WEG	4
		KONRAD-WOLF-STR. / REICHENBERGER STR.	1
		KONRAD-WOLF-STR. / ROEDERNSTR. / WRIEZENER STR.	1
		KONRAD-WOLF-STR. / STRAUSBERGER STR.	1
		KYLLBURGER WEG / DARßER STR.	1
		LINDENBERGER STR.	2
		MALCHOWER WEG / PRIVATSTR. 9 / TAMSELER STR.	1
		MARIE-ELISABETH-VON-HUMBOLDT-STR. / AHRENSFELDER CHAUSSEE	2
		MARZAHNER STR.	2
		MARZAHNER STR. / PLAUENER STR.	1
		NEUBRANDENBURGER STR.	1
		NEUBRANDENBURGER STR. / KLÜTZER STR.	1
		NEUSTRELITZER STR.	1
		NEUZELLER WEG	1
		NORDRING / HOHENSCHÖNHAUSER STR.	2
		PABLO-PICASSO-STR.	4
		PLAUENER STR.	4
		PLAUENER STR. / RHINSTR.	1
		PREROWER PLATZ	1
		RANDOWSTR. / VINCENT-VAN-GOGH-STR.	2
		REICHENBERGER STR.	1
		RHINSTR.	1
		RIBNITZER STR.	4
		RIBNITZER STR. / DARßER STR.	1
		ROEDERNSTR.	3
		RÖTTKENRING	1
		RÜDICKENSTR.	1
		SABINENSTEIG / SUERMONDTSTR. / VOLKSPARK FAULER SEE	1
		SANDINOSTR. / MITTELSTR.	1
		SCHWERINER RING	1
		SIMON-BOLIVAR-STR.	1
		SUERMONDTSTR.	3
		WARNITZER STR.	2
		WARTENBERGER STR.	2
		WARTINER STR.	1
		WEIÙENSEER WEG	2
		WERNEUCHENER STR.	3
WUSTROWER STR.	3		
ZECHLINER STR.	1		
ZINGSTER STR.	6		
ZINGSTER STR. / AHRENHOOPER STR.	2		
ZINGSTER STR. / DIERHAGENER STR.	1		
ZINGSTER STR. / RIBNITZER STR.	1		
Verkehrsunfälle im Bezirk HS			208
Verkehrsunfälle im A 61			208
62	MZ	AHRENSFELDER CHAUSSEE / MÄRKISCHE ALLEE	7

**Verkehrsunfallörtlichkeiten junger Erwachsener
in der Direktion 6
nach Polizeiabschnitten und Bezirken(alt)**

2013			
Pol.Abschnitt	Bezirk (alt)	Ort	Anzahl
62	MZ	AHRENSFELDER PLATZ / HAVEMANNSTR. / MÄRKISCHE ALLEE	2
		ALFRED-DÖBLIN-STR.	1
		ALFRED-DÖBLIN-STR. / MÄRKISCHE ALLEE	1
		ALLEE DER KOSMONAUTEN	5
		ALLEE DER KOSMONAUTEN / ALLEE DER KOSMONAUTEN	1
		ALLEE DER KOSMONAUTEN / BÄRENSTEINSTR. / HINTER DER MÜHLE	1
		ALLEE DER KOSMONAUTEN / LANDSBERGER ALLEE / RAOUL-WALLENBERG-STR.	9
		ALLEE DER KOSMONAUTEN / MÄRKISCHE ALLEE	6
		ALLEE DER KOSMONAUTEN / POELCHAISTR.	1
		ALT-BIESDORF	9
		ALT-BIESDORF / BRAUNSDORFSTR.	2
		ALT-BIESDORF / GRABENSPRUNG	1
		ALT-BIESDORF / KÖPENICKER STR. / BLUMBERGER DAMM	15
		ALT-BIESDORF / LÖTSCHBERGSTR. / MOZARTSTR.	1
		ALT-BIESDORF / MÄRKISCHE ALLEE	2
		ALT-BIESDORF / OBERFELDSTR.	1
		ALTENTREPTOWER STR.	2
		ALTENTREPTOWER STR. / BLUMBERGER DAMM	2
		ALT-FRIEDRICHSFELDE	5
		ALT-MARZAHN	1
		AM BRODERSENGARTEN / ALT-BIESDORF	2
		AMANLISWEG	1
		AMANLISWEG / POELCHAISTR.	1
		APOLLOFALTERALLEE / BIESDORFER HÖHE / ALT-BIESDORF	2
		APOLLOFALTERALLEE / KOHLWEIßLINGSTR. / LAUINGER STR.	1
		APOLLOFALTERALLEE / KÖPENICKER STR.	1
		AURORAFALTERWEG / KÖPENICKER STR.	2
		BÄRENSTEINSTR.	2
		BÄRENSTEINSTR. / BÄRENSTEINSTR.	1
		BÄRENSTEINSTR. / EISENACHER STR. / BLUMBERGER DAMM	1
		BARNIMPLATZ / BORKHEIDER STR. / SCHORFHEIDESTR. / HAVEMANNSTR.	3
		BASDORFER STR. / MÄRKISCHE ALLEE	2
		BEILSTEINER STR. / COSWIGER STR.	1
		BENTSCHENER WEG / OBERFELDSTR. / ROßLAUER STR.	1
		BITTERFELDER BRÜCKE	1
		BITTERFELDER STR.	2
		BITTERFELDER STR. / MÄRKISCHE ALLEE	1
		BLUMBERGER DAMM	5
		BOSCHPOLER STR. / OBERFELDSTR.	1
		BOXBERGER STR. / GEORG-KNORR-STR. / WIESENBURGER WEG	1
		BREBACHER WEG / ALTENTREPTOWER STR.	2
		BRODOWINER RING	1
		BUSCHINER STR.	1
		CECILIENSTR.	4
		CECILIENSTR. / BLUMBERGER DAMM	1
		DAHMEWEG / MÄRKISCHE ALLEE / POELCHAISTR.	3
		DESSAUER STR. / KÖTHENER STR.	1
		DINGOLFINGER STR. / BLUMBERGER DAMM	1
		DOHLENGRUND / KÖPENICKER STR.	2
		ECKERMANNSTR. / ÖSELER STR.	1
EITELSTR. / LUISE-ZIETZ-STR. / ALLEE DER KOSMONAUTEN	2		
ELISABETHSTR. / GEIßENWEIDE	1		
ELISABETHSTR. / OBERFELDSTR.	1		
ELSENALLEE / KÖPENICKER STR.	1		
FLÄMINGSTR.	2		
FLÄMINGSTR. / EICHHORSTER STR. / HAVEMANNSTR.	1		
FLÄMINGSTR. / WITTENBERGER STR.	1		

**Verkehrsunfallörtlichkeiten junger Erwachsener
in der Direktion 6
nach Polizeiabschnitten und Bezirken(alt)**

2013			
Pol.Abschnitt	Bezirk (alt)	Ort	Anzahl
62	MZ	FRANKENHOLZER WEG / SCHLOßPARK BIESDORF / BLUMBERGER DAMM	2
		FRANZ-STENZER-STR.	1
		FRANZ-STENZER-STR. / MÄRKISCHE ALLEE	4
		GARTENSTR. / KÖPENICKER STR. / LINDENSTR.	1
		GEIßENWEIDE / HELIOSSTR.	1
		GEORG-KNORR-STR. / FRANK-SCHWEITZER-STR. / LANDSBERGER ALLEE	1
		GLAMBECKER RING / BLUMBERGER DAMM	1
		GLAMBECKER RING / GRUMSINER STR.	1
		GLAMBECKER RING / HOHENSAATENER STR.	1
		GREIZER STR.	1
		GRUMSINER STR.	1
		HELENE-WEIGEL-PLATZ	3
		HOHENSAATENER STR.	2
		JAN-PETERSEN-STR.	1
		KEMBERGER STR.	1
		KEMBERGER STR. / BELZIGER RING	2
		KEMBERGER STR. / WUHLETALSTR. / BLUMBERGER DAMM	2
		KIEBITZGRUND / BRUNO-BAUM-STR. / LANDSBERGER ALLEE	4
		KIENBERGSTR.	2
		KIENBERGSTR. / ERHOLUNGSPARK MARZAHN / BLUMBERGER DAMM	1
		KÖPENICKER STR.	5
		KÖPENICKER STR. / WEIßENHÖHER STR.	3
		KÖPENICKER STR. / WULKOWER STR.	1
		KÖTHENER STR.	1
		KÖTHENER STR. / GERAER RING	1
		KÖTHENER STR. / WOLFENER STR. / WUHLETALSTR.	1
		LANDSBERGER ALLEE	15
		LANDSBERGER ALLEE / ALTE RHINSTR.	1
		LANDSBERGER ALLEE / BLUMBERGER DAMM	9
		LANDSBERGER ALLEE / MÄRKISCHE ALLEE	1
		LANDSBERGER ALLEE / MÄRKISCHE ALLEE / MARZAHNER BRÜCKE	2
		LEA-GRUNDIG-STR.	1
		LEA-GRUNDIG-STR. / OBERWEIßBACHER STR. / MEHROWER ALLEE	1
		LIEBENSTEINER STR. / MEHROWER ALLEE	1
		LUISE-ZIETZ-STR.	1
		MÄRKISCHE ALLEE	15
		MÄRKISCHE ALLEE / MÄRKISCHE ALLEE	1
		MÄRKISCHE ALLEE / MEHROWER ALLEE	1
		MÄRKISCHE ALLEE / WUHLETALSTR.	2
		MÄRKISCHE SPITZE / HEINZ-GRAFFUNDER-PARK / BENTSCHENER WEG / MÄRKISCHE ALLEE	1
		MÄRKISCHE SPITZE / MÄRKISCHE ALLEE	2
		MARZAHNER CHAUSSEE	3
		MARZAHNER CHAUSSEE / ALLEE DER KOSMONAUTEN	2
		MARZAHNER CHAUSSEE / MERLER WEG	1
		MARZAHNER PROMENADE	7
		MARZAHNER PROMENADE / MÄRKISCHE ALLEE	2
		MAX-HERRMANN-STR.	1
		MEERANER STR. / ALLEE DER KOSMONAUTEN	1
		MEERANER STR. / RHINSTR.	1
		MEHROWER ALLEE	1
		MINSKER STR.	1
		MURTZANER RING	1
		MURTZANER RING / MARTHA-ARENDSEE-STR. / POELCHAUSTR.	1
		OBERFELDSTR.	1
		OBERFELDSTR. / CECILIENSTR.	2
		OBERFELDSTR. / ÖSELER STR. / RAPSWEG	1

**Verkehrsunfallörtlichkeiten junger Erwachsener
in der Direktion 6
nach Polizeiabschnitten und Bezirken(alt)**

2013			
Pol.Abschnitt	Bezirk (alt)	Ort	Anzahl
62	MZ	OTTO-ROSENBERG-STR. / BITTERFELDER STR. / WOLFENER STR.	3
		PEKRUNSTR. / AUERSBERGSTR.	1
		PYRAMIDENRING / RHINSTR.	5
		RABENSTEINER STR. / RABENSTEINER STR.	1
		RAOUL-WALLENBERG-STR.	3
		RAPSWEIßLINGSTR. / AURORAFALTERWEG	1
		RHINSTR.	8
		RHINSTR. / ALLEE DER KOSMONAUTEN	3
		RHINSTR. / LANDSBERGER ALLEE	5
		RHINSTR. / RHINSTR.	1
		RINGENWALDER STR. / LANDSBERGER ALLEE / LANDSBERGER ALLEE STRAßENBAHNHOF MARZAHN	5
		RINGENWALDER STR. / PARSTEINER RING / BRODOWINER RING	2
		RUDOLF-LEONHARD-STR. / HOHENSAATENER STR. / BLUMBERGER DAMM	1
		SCHACKELSTERSTR.	2
		SCHLEUSINGER STR.	1
		SCHLEUSINGER STR. / BÜRGERPARK MARZAHN / MEHROWER ALLEE	2
		SCHWARZBURGER STR.	1
		SCHWARZWURZELSTR.	1
		SCHWARZWURZELSTR. / SPINATWEG	1
		SELLA-HASSE-STR.	1
		SITZENDORFER STR. / BLUMBERGER DAMM	1
		TYCHYER STR. / ALT-BIESDORF	1
		U-BHF. ELSTERWERDAER PLATZ	1
		WARENER STR. / RAPSWEG / BLUMBERGER DAMM	6
		WEIßENHÖHER STR.	1
		WÖRLITZER STR. / ROSENBECKER STR. / HAVEMANNSTR.	2
		WUHLESTR.	1
		WUHLETALSTR. / WUHLETALSTR.	3
		ZINNENDORFER STR. / BLUMBERGER DAMM	1
		ZÜHLSDORFER STR. / MÄRKISCHE ALLEE	1
Verkehrsunfälle im Bezirk MZ			324
Verkehrsunfälle im A 62			324
63	HD	AKAZIENALLEE / SUMMTER STR.	1
		AKAZIENALLEE / WILHELM-BLOS-STR.	1
		ALICE-SALOMON-PLATZ / KURT-WEILL-GASSE / PETER-WEISS-GASSE / NELLY-SACHS- STR. /	1
		ALTE HELLERSDORFER STR.	5
		ALTE HELLERSDORFER STR. / LANDSBERGER CHAUSSEE	5
		ALTE HELLERSDORFER STR. / ZOSSENER STR.	1
		ALTENTREPTOWER STR.	4
		ALT-KAULSDORF	6
		ALT-KAULSDORF / ALT-MAHLSDORF / AM KORNFELD / KRESSENWEG	1
		ALT-KAULSDORF / CHEMNITZER STR. / DORFSTR.	4
		ALT-KAULSDORF / MÄDEWALDER WEG	1
		ALT-KAULSDORF / MYSLOWITZER STR.	2
		ALT-MAHLSDORF	7
		ALT-MAHLSDORF / AN DER SCHULE	1
		ALT-MAHLSDORF / HÖNOWER STR. / HULTSCHINER DAMM	2
		ALT-MAHLSDORF / LANDSBERGER STR. / PILGRAMER STR. / STRAßE 61	2
		AM BALTENRING	1
		AM BALTENRING / GROTTKAUER STR.	2
		AM KORNFELD / WILHELMSMÜHLENWEG	1
		AM NIEDERFELD / CHEMNITZER STR.	2
		AM ROSENHAG / BRIESENER WEG	1
		ANTON-VON-WERNER-STR. / CHEMNITZER STR. / WERNITZER STR.	1

**Verkehrsunfallörtlichkeiten junger Erwachsener
in der Direktion 6
nach Polizeiabschnitten und Bezirken(alt)**

2013			
Pol.Abschnitt	Bezirk (alt)	Ort	Anzahl
63	HD	BADENER STR. / HULTSCHINER DAMM	1
		BADENER STR. / PARISER STR.	1
		BANSINER STR.	1
		BAUERWITZER WEG / HERTWIGSWALDER STEIG	1
		BAUSDORFSTR. / FREIBURGER STR. / HULTSCHINER DAMM	1
		BISMARCKSFELDER STR. / KAULSDORFER STR.	1
		BÖHLENER STR.	1
		BRODAUER STR.	1
		CHEMNITZER STR.	1
		CHEMNITZER STR. / HEERSTR.	2
		CHEMNITZER STR. / LINDENSTR.	1
		DAFFINGERWEG / DAHLWITZER STR.	1
		DONIZETTISTR. / LEMKESTR.	1
		EISENACHER STR. / GOTHAER STR.	3
		ELSENSTR.	1
		FALKSTÄTTER STR. / KAULSDORFER STR.	1
		FRITZ-LANG-PLATZ	1
		GIESESTR. / HÖNOWER STR. / RIDBACHER STR.	1
		GOTHAER STR.	3
		GOTHAER STR. / NEURUPPINER STR. / ALTE HELLERSDORFER STR.	1
		GOTHAER STR. / SUHLER STR.	2
		GREIFSWALDER STR.	1
		GROTTKAUER STR. / INGOLSTÄDTER STR. / HEINRICH-GRÜBER-STR.	2
		GROTTKAUER STR. / UCKERMARKSTR.	1
		GÜLZOWER STR.	1
		GÜLZOWER STR. / GUTENBERGSTR. / LION-FEUCHTWANGER-STR.	3
		GÜLZOWER STR. / HELLERSDORFER STR.	5
		GÜLZOWER STR. / WERNERSTR. / HEINRICH-GRÜBER-STR.	1
		GUTENBERGSTR. / HEINRICH-GRÜBER-STR.	1
		HAMBURGER STR.	1
		HEINRICH-GRÜBER-STR.	1
		HELLERSDORFER STR.	6
		HELLERSDORFER STR. / CECILIENSTR.	5
		HELLERSDORFER STR. / FELDBERGER RING	1
		HELLERSDORFER STR. / FELDBERGER RING / NEUE GROTTKAUER STR. / GROTTKAUER BRÜCKE	2
		HELLERSDORFER STR. / HEINRICH-GRÜBER-STR.	1
		HELLERSDORFER STR. / KASTANIENALLEE / FGB KASTANIENALLEE	2
		HENNY-PORTEN-STR.	1
		HERTWIGSWALDER STEIG	1
		HÖNOWER STR.	13
		HÖNOWER STR. / KARLSHAFENER STR.	2
		HÖNOWER STR. / PESTALOZZISTR.	1
		HÖNOWER STR. / RIESAER STR.	1
		HÖNOWER STR. / TRESKOWSTR.	3
HÖNOWER STR. / WILHELMSMÜHLENWEG	2		
HÖRSELBERGSTR. / WODANSTR.	1		
HULTSCHINER DAMM	2		
HULTSCHINER DAMM / KASTANIENALLEE / SEESTR.	2		
HULTSCHINER DAMM / LEDEBOURSTR.	1		
HULTSCHINER DAMM / MANNHEIMER STR. / PAUL-WEGENER-STR.	1		
HULTSCHINER DAMM / RAHNSDORFER STR.	1		
HULTSCHINER DAMM / RASTATTER STR.	1		
HULTSCHINER DAMM / ROEDERNSTR.	1		
HULTSCHINER DAMM / ROTDORNALLEE	1		
INGOLSTÄDTER STR. / STRAÙE 122	1		
JANUSZ-KORCZAK-STR.	4		

**Verkehrsunfallörtlichkeiten junger Erwachsener
in der Direktion 6
nach Polizeiabschnitten und Bezirken(alt)**

2013			
Pol.Abschnitt	Bezirk (alt)	Ort	Anzahl
63	HD	JANUSZ-KORCZAK-STR. / COTTBUSSE STR.	1
		JANUSZ-KORCZAK-STR. / FRITZ-LANG-STR.	1
		JANUSZ-KORCZAK-STR. / HELLERSDORFER STR.	1
		JANUSZ-KORCZAK-STR. / LIL-DAGOVER-GASSE / STENDALER STR.	6
		JANUSZ-KORCZAK-STR. / LYONEL-FEININGER-STR.	2
		JANUSZ-KORCZAK-STR. / NAUMBURGER RING	1
		JELENA-SANTIC-FRIEDENSPARK / HELLERSDORFER STR. / ALTE HELLERSDORFER STR.	5
		KASTANIENALLEE	2
		KASTANIENALLEE / COTTBUSSE STR.	2
		KAULSDORFER STR.	1
		KLINGENTHALER STR. / SCHNEEBERGER STR.	2
		KOKOSCHKASTR.	1
		KRANOLDSTR. / ZANDERSTR. / HEINRICH-GRÜBER-STR.	1
		KURT-WEILL-GASSE	1
		LANDSBERGER CHAUSSEE / STENDALER STR.	3
		LEISNIGER STR.	1
		LEMKESTR.	1
		LENBACHSTR.	1
		LEOPOLDSTR. / MÜNSTERBERGER WEG / PLANITZSTR.	1
		LICHTENHAINER STR. / RIESAER STR. / JENAER STR.	1
		LILY-BRAUN-STR.	1
		LOUIS-LEWIN-STR.	2
		LOUIS-LEWIN-STR. / ADELE-SANDROCK-STR.	1
		LUDWIGSLUSTER STR. / HELLERSDORFER STR.	1
		MARK-TWAIN-STR.	1
		MAXIE-WANDER-STR.	2
		NEBELSTEIG	1
		NEUE GROTTKAUER STR.	1
		NEUENHAGENER STR. / TRESKOWSTR.	1
		NEUENHAGENER STR. / WILHELMSMÜHLENWEG	2
		PETER-EDEL-STR. / NEUE GROTTKAUER STR.	1
		PETER-HUCHEL-STR.	2
		PETER-WEISS-GASSE / LYONEL-FEININGER-STR.	1
		PÖLITZER STR. / WILHELMSMÜHLENWEG	1
		QUEDLINBURGER STR.	1
		QUEDLINBURGER STR. / WEIßENFELSER STR. / OSCHATZER RING	1
		RIDBACHER STR. / HEINRICH-GRÜBER-STR.	1
		RIDBACHER STR. / STRINDBERGSTR.	1
		RIDBACHER STR. / WERNERSTR.	1
		RIESAER STR.	4
		RIESAER STR. / LEISNIGER STR. / LOUIS-LEWIN-STR.	2
		RIESAER STR. / NOSSENER STR. / MARK-TWAIN-STR.	3
		RIESAER STR. / OELSNITZER STR.	1
		RIESAER STR. / STENDALER BRÜCKE	2
		ROSENHAGENER STR. / AM NIEDERFELD	1
		SCHÖNEWALDER STR.	1
		SCHÖNHERRSTR. / HEINRICH-GRÜBER-STR.	1
		SCHWARZHEIDER STR. / LOUIS-LEWIN-STR.	1
		SPREMBERGER STR.	1
		STENDALER STR.	4
SUDERMANNSTR.	1		
SUHLER STR.	1		
TANGERMÜNDER STR.	1		
TETEROWER RING / CECILIENSTR.	1		
TETEROWER RING / TETEROWER RING	1		
TEUPITZER STR.	1		
THEATERPLATZ / QUEDLINBURGER STR. / LOUIS-LEWIN-STR.	4		

**Verkehrsunfallörtlichkeiten junger Erwachsener
in der Direktion 6
nach Polizeiabschnitten und Bezirken(alt)**

2013			
Pol.Abschnitt	Bezirk (alt)	Ort	Anzahl
63	HD	TOLLENSESTR.	1
		TOLLENSESTR. / TETEROWER RING	2
		TORGAUER STR. / GOHLISER STR.	1
		UCKERMARKSTR.	1
		UCKERMARKSTR. / HEINRICH-GRÜBER-STR.	1
		WALDHEIMER STR.	1
		WEIßENFELSER STR. / BÖHLENER STR. / LOUIS-LEWIN-STR.	2
		WILHELMSMÜHLENWEG	1
		ZOSSENER STR.	3
	Verkehrsunfälle im Bezirk HD		
Verkehrsunfälle im A 63			255
64	FH	KYNASTSTR.	1
	Verkehrsunfälle im Bezirk FH		1
64	LB	ALBERT-HÖßLER-STR.	1
		ALFRED-JUNG-STR.	1
		ALFRED-KOWALKE-STR. / FRANZ-METT-STR.	2
		ALFREDSTR. / FANNINGERSTR. / ROEDELIOUSPLATZ	3
		ALFREDSTR. / ROEDELIOUSPLATZ	1
		ALFREDSTR. / ROEDELIOUSPLATZ / SCHOTTSTR.	1
		ALLEE DER KOSMONAUTEN	2
		ALT-FRIEDRICHSFELDE	13
		AM CARLSGARTEN	1
		AM CARLSGARTEN / WANDLITZSTR. / TRESKOWALLEE	2
		AM CONTAINERBAHNHOF / MÖLLENDORFFSTR.	3
		AM TIERPARK	2
		AM TIERPARK / ALFRED-KOWALKE-STR.	5
		AM TIERPARK / CRIEGERNWEG	4
		AM TIERPARK / ERICH-KURZ-STR.	1
		AM TIERPARK / FRANZ-METT-STR.	1
		AM TIERPARK / RHINSTR. / ALT-FRIEDRICHSFELDE	7
		AM TIERPARK / SEWANSTR.	1
		AM WASSERWERK / LANDSBERGER ALLEE	2
		ANDERNACHER STR. / INGELHEIMER STR. / KÖNIGSWINTERSTR.	1
		ARCHENHOLDSTR.	1
		ARCHIBALDWEG	2
		ARCHIBALDWEG / LEOPOLDSTR.	1
		ARENSWEG / LANDSBERGER ALLEE	5
		ARISTOTELESSTEIG / RÖMERWEG	1
		ARTHUR-WEISBRODT-STR.	1
		ATZPODIENSTR. / FANNINGERSTR.	1
		ATZPODIENSTR. / FRANKFURTER ALLEE	2
		ATZPODIENSTR. / RÜDIGERSTR.	1
		BAIKALSTR. / BALATONSTR. / VOLKRADSTR.	1
		BERNHARD-BÄSTLEIN-STR. / WEIßENSEER WEG / FENNPFUHL	4
		BLOCKDAMMWEG / KÖPENICKER CHAUSSEE	1
		BORNITZSTR. / LOEPERPLATZ / MÖLLENDORFFSTR.	1
		BORNITZSTR. / RUSCHESTR.	4
		BOXHAGENER STR. / HIRSCHBERGER STR. / KYNASTSTR. / MARKTSTR.	8
		BREHMSTR.	1
		BUCHBERGER STR. / COPPISTR.	1
		BUCHBERGER STR. / FRANKFURTER ALLEE	4
		CHARLOTTENSTR.	1
		CHARLOTTENSTR. / ALT-FRIEDRICHSFELDE	1
		DOLGENSEESTR.	2
		DOLGENSEESTR. / SEWANSTR.	2

**Verkehrsunfallörtlichkeiten junger Erwachsener
in der Direktion 6
nach Polizeiabschnitten und Bezirken(alt)**

2013			
Pol.Abschnitt	Bezirk (alt)	Ort	Anzahl
64	LB	DÖNHOFSTR.	2
		DÖNHOFSTR. / HENTIGSTR.	1
		DÖNHOFSTR. / TRESKOWALLEE	1
		DOROTHEASTR. / GODESBERGER STR. / TRESKOWALLEE	2
		EHRENFELSSTR.	2
		EHRENFELSSTR. / RHEINSTEINSTR. / TRESKOWALLEE	2
		EHRENFELSSTR. / STOLZENFELSSTR. / VERLÄNGERTE WALDOWALLEE / WALDOWALLEE / WIESEN	1
		EHRlichSTR.	1
		EHRlichSTR. / MÜRITZSTR.	1
		EHRlichSTR. / TRESKOWALLEE	3
		EINBECKER STR.	4
		EINBECKER STR. / RUMMELSBURGER STR. / ALFRED-KOWALKE-STR. / ZACERTSTR. / KGA MÄ	1
		EINBECKER STR. / WEITLINGSTR. / WÖNNICHSTR.	1
		ELLI-VOIGT-STR.	1
		EMMA-IHRER-STR. / HAUPTSTR. / SCHLICHTALLEE	1
		ERICH-KURZ-STR.	1
		FANNINGERSTR.	1
		FANNINGERSTR. / SIEGFRIEDSTR.	3
		FISCHERSTR. / NÖLDNERSTR. / SCHLICHTALLEE	1
		FRANKFURTER ALLEE	21
		FRANKFURTER ALLEE / GÜRTELSTR. / MÖLLENDORFFSTR.	12
		FRANKFURTER ALLEE / HUBERTUSSTR.	1
		FRANKFURTER ALLEE / LICHTENBERGER BRÜCKE	1
		FRANKFURTER ALLEE / MAGDALENENSTR.	2
		FRANKFURTER ALLEE / RATHAUSSTR.	1
		FRANKFURTER ALLEE / ROSENFELDER STR. / ALT-FRIEDRICHSFELDE	2
		FRANKFURTER ALLEE / RUSCHESTR. / SCHULZE-BOYSEN-STR.	3
		FRANZ-JACOB-STR.	1
		FRANZ-JACOB-STR. / KARL-LADE-STR.	4
		FRIEDENHORSTER STR. / SEWANSTR. / ERIESEERING	1
		GENSINGER STR.	4
		GENSINGER STR. / ALT-FRIEDRICHSFELDE / GENSINGER BRÜCKE	1
		GEUSENSTR. / TUCHOLLAPLATZ	1
		GISELSTR. / RUPPRECHTSTR.	1
		GLASCHKESTR.	1
		GLASCHKESTR. / MAGDALENENSTR. / NORMANNENSTR. / ROEDELIVUSPLATZ	1
		GOTLINDEST.	1
		GOTLINDEST. / SIEGFRIEDSTR.	3
		GREGOROVIVUSWEG / TRESKOWALLEE	1
		GÜRTELSTR. / WILHELM-GUDDORF-STR.	1
		HAUFFSTR.	1
		HAUFFSTR. / PFARRSTR.	1
		HAUPTSTR.	6
		HAUPTSTR. / KARLSHORSTER STR.	9
		HEINRICH-DATHE-PLATZ / AM TIERPARK / OTTO-SCHMIRGAL-STR.	1
		HEINRICHSTR. / MÜNSTERLANDSTR.	1
		HERZBERGSTR.	8
		HERZBERGSTR. / PAUL-ZOBEL-STR.	1
		HERZBERGSTR. / SIEGFRIEDSTR.	6
		HOHENSCHÖNHAUSER STR.	1
HÖNOWER STR. / SANGEALLEE	1		
HÖNOWER WEG	1		
IRENENSTR. / WEITLINGSTR.	1		
JOSEF-ORLOPP-STR.	5		
JOSEF-ORLOPP-STR. / RUSCHESTR. / VULKANSTR.	2		

**Verkehrsunfallörtlichkeiten junger Erwachsener
in der Direktion 6
nach Polizeiabschnitten und Bezirken(alt)**

2013			
Pol.Abschnitt	Bezirk (alt)	Ort	Anzahl
64	LB	JOSEF-ORLOPP-STR. / SIEGFRIEDSTR.	2
		JOSEF-ORLOPP-STR. / STORKOWER STR. / MÖLLENDORFFSTR.	3
		JUDITH-AUER-STR. / FRANZ-JACOB-STR. / LANDSBERGER ALLEE	1
		JUNKER-JÖRG-STR.	1
		JUNKER-JÖRG-STR. / MARKSBURGSTR.	1
		KARLSHORSTER STR. / MARKTSTR. / PFARRSTR. / TÜRRSCHMIDTSTR.	1
		KARLSHORSTER STR. / NÖLDNERSTR.	2
		KARL-VESPER-STR.	1
		KASKELSTR.	1
		KASKELSTR. / KERNHOFER STR.	1
		KASKELSTR. / SPITTASTR.	1
		KERNHOFER STR.	1
		KÖNIGSWINTERSTR. / RHEINSTEINSTR.	2
		KÖPENICKER CHAUSSEE	5
		LANDSBERGER ALLEE	19
		LANDSBERGER ALLEE / WEIßENSEER WEG / FENNPFUHL	16
		LICHTENBERGER BRÜCKE	2
		LIEPNITZSTR.	1
		LÜCKSTR. / NÖLDNERPLATZ / NÖLDNERSTR.	1
		LÜCKSTR. / WÖNNICHSTR.	1
		MAGDALENENSTR. / ROEDELIVUSPLATZ	1
		MARIE-CURIE-ALLEE	2
		MARIE-CURIE-ALLEE / RUMMELSBURGER STR.	2
		MARIE-CURIE-ALLEE / ZACHERTSTR.	1
		MARKSBURGSTR. / RHEINGOLDSTR.	1
		MARKSBURGSTR. / TRESKOWALLEE	5
		MARKSBURGSTR. / WALDOWALLEE	2
		MARKTSTR.	2
		MARKTSTR. / SCHREIBERHAUER STR.	3
		MARZAHNER CHAUSSEE / KGA SEDDINER STR. / GENSINGER STR.	2
		MAX-BRUNNOW-STR.	1
		MAX-BRUNNOW-STR. / FRANZ-JACOB-STR.	1
		MAX-BRUNNOW-STR. / STORKOWER STR.	1
		MÖLLENDORFFSTR.	5
		MÜNSTERLANDPLATZ / WEITLINGSTR.	1
		MÜNSTERLANDSTR. / WÖNNICHSTR.	1
		NÖLDNERSTR.	1
		NÖLDNERSTR. / STADTHAUSSTR.	2
		NORMANNENSTR.	2
		NORMANNENSTR. / RATHAUSSTR. / MÖLLENDORFFSTR.	1
		NORMANNENSTR. / RUSCHESTR.	1
		OTTO-MARQUARDT-STR.	1
		OTTO-MARQUARDT-STR. / LANDSBERGER ALLEE	1
		OTTO-SCHMIRGAL-STR.	2
		PAUL-GESCHE-STR.	1
		PAUL-JUNIUS-STR.	2
		RATHAUSSTR.	2
		RHEINSTEINSTR.	1
		RHINSTR.	4
		RHINSTR. / ALLEE DER KOSMONAUTEN	1
RHINSTR. / ROSENFELDER RING / SEDDINER STR.	5		
ROBERT-SIEWERT-STR.	1		
ROBERT-UHRIG-STR. / ALT-FRIEDRICHSFELDE	3		
ROEDERPLATZ / HERZBERGSTR. / WEIßENSEER WEG / MÖLLENDORFFSTR.	3		
RÖMERWEG	2		
RUDOLF-REUSCH-STR.	2		
RUMMELSBURGER STR.	3		

**Verkehrsunfallörtlichkeiten junger Erwachsener
in der Direktion 6
nach Polizeiabschnitten und Bezirken(alt)**

2013			
Pol.Abschnitt	Bezirk (alt)	Ort	Anzahl
64	LB	RUMMELSBURGER STR. / ROBERT-UHRIG-STR.	2
		RUMMELSBURGER STR. / SEWANSTR. (ENDE)	1
		RUPPRECHTSTR. / WEITLINGSTR.	1
		RUSCHESTR.	1
		RUSCHESTR. / RUTNIKSTR.	4
		SCHEFFELSTR.	1
		SCHEFFELSTR. / PAUL-JUNIUS-STR.	1
		SCHLICHTALLEE / ZOBTENER STR.	1
		SCHULZE-BOYSEN-STR.	2
		SEDDINER STR.	1
		SEWANSTR.	5
		SEWANSTR. / MICHIGANSEESTR.	1
		SIEGFRIEDSTR.	8
		SIEGFRIEDSTR. / LIEBENWALDER STR. / LANDSBERGER ALLEE	9
		SPITTASTR.	1
		STADTHAUSSTR.	1
		STADTHAUSSTR. / TÜRRSCHMIDTSTR.	1
		STORKOWER STR.	4
		STORKOWER STR. / ALFRED-JUNG-STR.	2
		STORKOWER STR. / RUDOLF-SEIFFERT-STR.	1
		TRESKOWALLEE	5
		TUCHOLLAPLATZ / TÜRRSCHMIDTSTR.	1
		VOLKRADSTR. / SEWANSTR.	3
		VULKANSTR.	3
		VULKANSTR. / LANDSBERGER ALLEE	3
		WALDOWALLEE / RHEINSTEINSTR.	2
		WALDOWALLEE / TRESKOWALLEE	1
		WEIßENSEER WEG	1
		WEITLINGSTR.	3
		WIESENWEG	1
WÖNNICHSTR.	1		
ZECHLINER STR. / LANDSBERGER ALLEE	3		
ZUR ALTEN FLUSSBADEANSTALT / KÖPENICKER CHAUSSEE	1		
Verkehrsunfälle im Bezirk LB			450
Verkehrsunfälle im A 64			451
65	TP	113 ZB DRESDEN AS ADLERSHOF EINF V (ADLERSHOF) O	2
		113 ZB DRESDEN AS SPÄTHSTR. AUSF N SPÄTHSTR OST	2
		113 ZB DRESDEN AS SPÄTHSTR. HAUPTFAHRBAHN >S	1
		113 ZB DRESDEN AS STUBENRAUCHSTR AUSF N STUBENRA	1
		113 ZB DRESDEN AS STUBENRAUCHSTR HAUPTFB >N	2
		113 ZB DRESDEN HAUPTFB ZW AD NEUKÖLLN U AS SPÄTH	2
		113 ZB DRESDEN HAUPTFB ZW AS JOHANNISTHAL CH U A	1
		113 ZB DRESDEN HAUPTFB ZW AS JOHANNISTHALER CH U	1
		113 ZB DRESDEN HAUPTFB ZW AS SPÄTHSTR U AS JOHAN	1
		113 ZB DRESDEN HAUPTFB ZW AS STUBENRAUCH U AS JO	1
		ADLERGESTELL	11
		ADLERGESTELL / DÖRPFELDSTR. / RUDOWER CHAUSSEE	10
		ADLERGESTELL / GLIENICKER WEG / KÖPENICKER STR.	6
		ADLERGESTELL / OTTO-FRANKE-STR.	2
		ADLERGESTELL / RADICKESTR.	2
		ADLERGESTELL / WEERTHSTR.	1
		AGAVENSTEIG / ALPENROSENWEG	1
		AKELEIWEG	1
		ALBERT-EINSTEIN-STR. / ERNST-RUSKA-UFER	1
		ALBINEAPLATZ / STERN DAMM / WINCKELMANNSTR.	1
		ALT-TREPTOW	1

**Verkehrsunfallörtlichkeiten junger Erwachsener
in der Direktion 6
nach Polizeiabschnitten und Bezirken(alt)**

2013			
Pol.Abschnitt	Bezirk (alt)	Ort	Anzahl
65	TP	ALT-TREPTOW / BULGARISCHE STR. / NEUE KRUGALLEE	1
		AM FALKENBERG	4
		AM PLÄNTERWALD / KÖPENICKER LANDSTR.	1
		AM STUDIO / KÖPENICKER STR.	2
		AM TREPTOWER PARK / BULGARISCHE STR. / KÖPENICKER LANDSTR.	1
		AM TREPTOWER PARK / HANS-THOMA-STR.	1
		AM TREPTOWER PARK / KARPFENTEICHSTR. / TREPTOWER PARK	1
		AM TREPTOWER PARK / MATTHESSTR.	2
		AM WIESENWEG / AM FALKENBERG / GARTENSTADTWEG	1
		AMSELWEG / SCHULZENDORFER STR.	1
		AN DEN TREPTOWERS	2
		ANNA-NEMITZ-BRÜCKE / NEUE SPÄTHBRÜCKE / A 113 BAB AUTOBAHNZUBRINGER DRESDEN / 11	2
		ANNA-NEMITZ-BRÜCKE / NEUE SPÄTHSTR. / A 113 BAB AUTOBAHNZUBRINGER DRESDEN / 113	4
		BARBARA-MCCLINTOCK-STR. / HERMANN-DORNER-ALLEE	2
		BAUMSCHULENSTR.	6
		BAUMSCHULENSTR. / BEHRINGSTR.	4
		BAUMSCHULENSTR. / FORSTHAUSALLEE	1
		BAUMSCHULENSTR. / FRAUENLOBSTR.	1
		BAUMSCHULENSTR. / GLANZSTR. / STORMSTR.	2
		BAUMSCHULENSTR. / KÖPENICKER LANDSTR.	7
		BEHRINGSTR.	1
		BESENBINDERSTR. / KÖPENICKER STR. / SEMMELWEISSTR.	1
		BOHNSDORFER WEG / CIMBERNSTR.	1
		BOHNSDORFER WEG / FRANKENSTR. / MITTELWEG	1
		BOHNSDORFER WEG / KÖPENICKER STR. / LIANENWEG / SCHÖNEFELDER CHAUSSEE	2
		BOUCHÉSTR.	1
		BOUCHÉSTR. / AM TREPTOWER PARK / PUSCHKINALLEE	2
		BOUCHÉSTR. / JORDANSTR.	1
		BOUCHÉSTR. / KARL-KUNGER-STR.	1
		BRIGITTENWEG	1
		BRITZER STR. / HAINSTR. / SCHNELLERSTR.	2
		BRITZER VERBINDUNGSKANAL / BAUMSCHULENSTR.	1
		BRÜCKENSTR. / SPREESTR. / TRESKOWBRÜCKE	2
		BRUNO-BÜRGELE-WEG	1
		BRUNO-TAUT-STR.	1
		BULGARISCHE STR.	3
		BUNTZELSTR.	1
		BUNTZELSTR. / GROTTEWITZSTR. / SCHULZENDORFER STR. / WALTERSDORFER STR.	1
		BUNTZELSTR. / RICHTERSTR.	2
		DAHMESTR. / WALTERSDORFER STR.	2
		DAMMWEG	3
		DAMMWEG / BERGAUSTR.	1
		DAMMWEG / ERICH-LODEMANN-STR.	1
		DAMMWEG / KÖPENICKER LANDSTR.	8
		DAMMWEG / NEUE KRUGALLEE / PLÄNTERWALD	1
		DORFPLATZ / DORFPLATZ	1
		DÖRPFELDSTR.	2
		DÖRPFELDSTR. / FLORIAN-GEYER-STR. / THOMAS-MÜNTZER-STR.	1
		DÖRPFELDSTR. / GELLERTSTR.	1
		DÖRPFELDSTR. / WASSERMANNSTR.	2
DÖRPFELDSTR. / ZINSGUTSTR.	1		
ECKSTEINWEG / STERN DAMM	1		
EICHBUSCHALLEE	1		
EISENHUTWEG	1		
EISENHUTWEG / STRAÙE AM FLUGPLATZ	1		

**Verkehrsunfallörtlichkeiten junger Erwachsener
in der Direktion 6
nach Polizeiabschnitten und Bezirken(alt)**

2013			
Pol.Abschnitt	Bezirk (alt)	Ort	Anzahl
65	TP	ELSENSTR.	7
		ELSENSTR. / AM TREPTOWER PARK	10
		ELSENSTR. / BEERMANNSTR.	2
		ELSENSTR. / HEIDELBERGER STR.	1
		ELSENSTR. / KARL-KUNGER-STR.	6
		ELSENSTR. / PUSCHKINALLEE	6
		ELSTERSTR. / KRUMME STR. / WALTERSDORFER STR.	2
		ERNST-AUGUSTIN-STR.	1
		ERNST-KELLER-BRÜCKE / FANNY-ZOBEL-BRÜCKE / JOHANNISTHALER CHAUSSEE / A 113 BAB A	2
		ERNST-RUSKA-UFER	1
		ERNST-RUSKA-UFER / A 113 BAB AUTOBAHNZUBRINGER DRESDEN / 113 ZB DRESDEN AS ADLER	6
		ERNST-RUSKA-UFER / NORTH-WILLYS-STR.	1
		ERNST-RUSKA-UFER / WEGEDORNSTR. / TELTOWKANALBRÜCKE	5
		FIELITZSTR. / HAUSHOFERSTR. / HOEVELSTR.	1
		FLIEßSTR. / SPREESTR.	1
		FORSTHAUSALLEE	1
		FRANZ-EHRLICH-STR. / WAGNER-REGÉNY-STR. / RUDOWER CHAUSSEE	2
		FRIEDRICH-LIST-STR. / SÜDOSTALLEE	2
		GARTENSTADTWEG	1
		GELLERTSTR.	1
		GERMANENSTR. / SUEVENSTR.	1
		GLANZSTR.	1
		GLIENICKER WEG	2
		GLIENICKER WEG / WASSERMANNSTR.	1
		GREIFSTR.	1
		GRIMAUSTR. / RUDOWER STR.	1
		GROß-BERLINER DAMM	1
		GROß-BERLINER DAMM / LANDFLIEGERSTR. / SEGELFLIEGERDAMM	1
		GROß-BERLINER DAMM / RUDOWER CHAUSSEE	3
		GRÜNAUER STR.	1
		GRÜNBERGALLEE / GRÜNBERGALLEE	1
		GRÜNBERGALLEE / SCHWALBENWEG / B 96A (SÜD)	1
		HANDJERYSTR.	1
		HANS-SCHMIDT-STR.	1
		HASSELWERDERSTR.	1
		HASSOWEG	1
		HAUSHOFERSTR. / KÖNIGSHEIDEWEG / WESTSTR.	1
		HEIDEKAMPWEG / RINKARTSTR.	1
		HEIDELBERGER STR.	2
		HEIDELBERGER STR. / LOHMÜHLENSTR.	1
		HEIDELBERGER STR. / WILDENBRUCHSTR.	1
		HERMANN-DORNER-ALLEE	1
		HERMANN-DORNER-ALLEE / EISENHUTWEG / RUDOWER CHAUSSEE	2
		HERMANN-GLADENBECK-BRÜCKE / STUBENRAUCHSTR. / A 113 BAB AUTOBAHNZUBRINGER DRESDE	2
		HÖHENSTEIG	1
		JOHANNISTHALER CHAUSSEE / KÖNIGSHEIDEWEG	1
		JORDANSTR.	1
		JUSTUS-VON-LIEBIG-STR. / AM STUDIO	1
		KARL-KUNGER-STR.	1
		KARLSHORSTER STR.	4
KARLSHORSTER STR. / RIXDORFER STR.	2		
KARLSHORSTER STR. / SCHNELLERSTR.	9		
KIEFHOLZSTR.	9		
KIEFHOLZSTR. / BAUMSCHULENSTR.	2		

**Verkehrsunfallörtlichkeiten junger Erwachsener
in der Direktion 6
nach Polizeiabschnitten und Bezirken(alt)**

2013			
Pol.Abschnitt	Bezirk (alt)	Ort	Anzahl
65	TP	KIEFHOLZSTR. / BOUCHÉSTR.	1
		KIEFHOLZSTR. / DAMMWEG	3
		KIEFHOLZSTR. / EICHBUSCHALLEE	2
		KIEFHOLZSTR. / ELSENSTR.	6
		KIEFHOLZSTR. / HOHENBIRKER WEG / MARIENTALER STR.	2
		KIEFHOLZSTR. / KIEFHOLZSTR.	1
		KIEFHOLZSTR. / RIXDORFER STR. / SÜDOSTALLEE	1
		KIEFHOLZSTR. / TREPTOWER STR.	2
		KIEFHOLZSTR. / WILDENBRUCHSTR.	3
		KÖNIGSHEIDEWEG / SEGELFLIEGERDAMM	1
		KÖPENICKER LANDSTR.	4
		KÖPENICKER LANDSTR. / KÖPENICKER LANDSTR.	1
		KÖPENICKER LANDSTR. / TROJANSTR.	2
		KÖPENICKER STR.	2
		KÖPENICKER STR. / KORKEDAMM	1
		LEHMFELDSTEIG / RUDOWER STR.	1
		LIGUSTERWEG	2
		LIGUSTERWEG / JOHANNISTHALER CHAUSSEE / KGA HEIDE AM WASSER	1
		MAGNUSSTR. / RUDOWER CHAUSSEE	1
		MARTIN-HOFFMANN-STR. / EICHENSTR.	1
		MASSANTEBRÜCKE / HERMANN-GLADENBECK-BRÜCKE / STUBENRAUCHSTR. / A 113 BAB AUTOBAH	7
		MATTHESSTR.	1
		MAX-BORN-STR. / RUDOWER CHAUSSEE	1
		MELLI-BEESE-STR. / STRAÙE AM FLUGPLATZ	1
		MERLITZSTR.	2
		MERLITZSTR. / RUMPLERZEILE / GROÙ-BERLINER DAMM	3
		MICHAEL-BRÜCKNER-STR.	4
		MICHAEL-BRÜCKNER-STR. / BRITZER STR. / FENNSTR.	2
		MICHAEL-BRÜCKNER-STR. / BRÜCKENSTR. / SCHNELLERSTR.	2
		MICHAEL-BRÜCKNER-STR. / HASSELWERDERSTR.	2
		MICHAEL-BRÜCKNER-STR. / STERNDAMM	4
		NELTESTR.	1
		NELTESTR. / VIMYSTR.	1
		NEUE KRUGALLEE	1
		NEWTONSTR. / GOTTFRIED-LEIBNIZ-STR. / RUDOWER CHAUSSEE	3
		NIPKOWSTR. / OTTO-FRANKE-STR.	1
		OBERSPREESTR.	2
		ORTOLFSTR.	2
		ORTOLFSTR. / ORTOLFSTR.	1
		ORTOLFSTR. / WEGEDORNSTR.	1
		OTTO-FRANKE-STR.	1
		OTTO-FRANKE-STR. / WASSERMANNSTR.	2
		PARADIESSTR. / B 96A (SÜD)	1
		PEENESTR.	1
		PEGASUSECK / VENUSSTR.	2
PFARRWÖHRDE / RUDOWER STR.	1		
PIETSCHKERSTR. / STAUDENWEG / STERNDAMM	1		
PORZER STR. / BOHNSDORFER WEG	1		
PUSCHKINALLEE	9		
PUSCHKINALLEE / EICHENSTR.	1		
PUSCHKINALLEE / PUSCHKINALLEE	1		
RADICKESTR.	3		
RICHTERSTR.	3		
RIXDORFER STR.	3		
RIXDORFER STR. / SCHNELLERSTR.	1		
RODENKIRCHENER STR. / PORZER STR.	1		

**Verkehrsunfallörtlichkeiten junger Erwachsener
in der Direktion 6
nach Polizeiabschnitten und Bezirken(alt)**

2013			
Pol.Abschnitt	Bezirk (alt)	Ort	Anzahl
65	TP	RUDOWER CHAUSSEE	3
		RUDOWER CHAUSSEE / WEGEDORNSTR.	5
		RUDOWER STR.	2
		RUDOWER STR. / SCHNELLERSTR.	2
		RUDOWER STR. / WEGEDORNSTR.	1
		SCHEIBLERSTR.	1
		SCHNELLERSTR.	16
		SCHNELLERSTR. / SPREESTR.	1
		SCHÖNEFELDER CHAUSSEE	2
		SCHÖNEFELDER CHAUSSEE / SCHÖNEFELDER CHAUSSEE	1
		SCHÖNEFELDER CHAUSSEE / URANUSSTR.	2
		SCHÖNTALER WEG	1
		SCHWARZSCHILDSTR.	1
		SEGELFLIEGERDAMM	2
		SIRIUSSTR.	1
		SONNENALLEE	1
		SONNENALLEE / BAUMSCHULENSTR. / HEIDEKAMPWEG / SÜDOSTALLEE	19
		SPÄTHSTR.	2
		SPREESTR.	1
		SPRINGBORNSTR.	1
		SPRINGBORNSTR. / SPRINGBORNSTR.	1
		STERNDAMM	7
		STERNDAMM / STERNDAMM	1
		STERNDAMM / SÜDOSTALLEE	4
		STUBENRAUCHSTR.	2
		STUBENRAUCHSTR. / AKELEIWEG	1
		STUBENRAUCHSTR. / STERNDAMM	1
		STUBENRAUCHSTR. / STUBENRAUCHSTR.	1
		STUBENRAUCHSTR. / WINCKELMANNSTR.	2
		SÜDOSTALLEE	6
		SÜßER GRUND / DÖRPFELDSTR. / GENOSSENSCHAFTSSTR.	1
		URANUSSTR.	1
		VENUSSTR.	2
		VOLMERSTR. / ERICH-THILO-STR. / RUDOWER CHAUSSEE	1
		VOLMERSTR. / ERNST-RUSKA-UFER	1
		VOLMERSTR. / RICHARD-WILLSTÄTTER-STR.	2
		WALDSTR.	2
		WALTERSDORFER STR.	1
		WASSERMANNSTR.	2
		WASSERMANNSTR. / RADICKESTR.	1
WEGEDORNSTR.	1		
WEGEDORNSTR. / MITTELWEG	2		
WILDENBRUCHSTR.	1		
ZUM GROßEN WINDKANAL / HANS-SCHMIDT-STR. / GROß-BERLINER DAMM	1		
Verkehrsunfälle im Bezirk TP			493
Verkehrsunfälle im A 65			493
66	KP	ADLERGESTELL	5
		ADLERGESTELL / DROSSELSTEG	1
		ADLERGESTELL / GRAUAMMERPFAD	1
		ADLERGESTELL / RICHTERSTR. / WASSERSPORTALLEE	5
		AHORNALLEE / FÜRSTENWALDER DAMM	1
		AHORNWEG / FÜRSTENWALDER DAMM	1
		ALFRED-RANDT-STR.	2
		ALT-KÖPENICK	1
		AM BAHNDAMM	2
		AM BAHNDAMM / BAHNHOFSTR. / MAHLSDORFER STR. / STELLINGDAMM	2

**Verkehrsunfallörtlichkeiten junger Erwachsener
in der Direktion 6
nach Polizeiabschnitten und Bezirken(alt)**

2013			
Pol.Abschnitt	Bezirk (alt)	Ort	Anzahl
66	KP	AM BAHNDAMM / HÄMMERLINGSTR. / SCHMALE STR. / SCHUBERTSTR.	1
		AM GOLDMANNPARK / BÖLSCHESTR. / SCHMALER WEG	3
		AM KRUSENICK	1
		AM KRUSENICK / FRIEDRICHSHAGENER STR.	1
		AM WIESENRAIN	1
		AN DER FILMFABRIK / FRIEDRICHSHAGENER STR.	1
		AN DER WUHLHEIDE	7
		AN DER WUHLHEIDE / EDISONSTR. / ROEDERNSTR. / RUMMELSBURGER STR. / TRESKOWALLEE	4
		AN DER WUHLHEIDE / FONTANESTR.	1
		AN DER WUHLHEIDE / WEISKOPFFSTR.	1
		ANNWEILERWEG / ODERNHEIMER STR.	1
		AßMANNSTR.	3
		AßMANNSTR. / BÖLSCHESTR.	2
		BADERSEESTR.	1
		BAHNHOFSTR.	4
		BAHNHOFSTR. / ELCKNERPLATZ	6
		BAHNHOFSTR. / FRIEDRICHSHAGENER STR.	3
		BAHNHOFSTR. / KINZERALLEE	1
		BAHNHOFSTR. / LINDENSTR.	1
		BAHNHOFSTR. / PARRISIUSSTR.	2
		BAHNHOFSTR. / SEELENBINDERSTR.	4
		BAHRENDORFER STR. / HOPPENDORFER STR.	1
		BELLEVUESTR.	1
		BELLEVUESTR. / SEELENBINDERSTR.	1
		BÖLSCHESTR.	4
		BÖLSCHESTR. / DAHLWITZER LANDSTR. / FÜRSTENWALDER DAMM	3
		BÖLSCHESTR. / MYLIUSGARTEN	1
		CHARLOTTENSTR.	1
		DAHLWITZER LANDSTR.	1
		DAHLWITZER LANDSTR. / SCHÖNEICHER STR. / KURPARK FRIEDRICHSHAGEN	3
		DEULSTR. / SIEMENSSTR.	3
		DOROTHEENSTR.	1
		DOROTHEENSTR. / GRÜNE TRIFT / MÜGGELHEIMER DAMM / MÜGGELHEIMER STR. / PABLO-NERU	3
		DREGERHOFFSTR. / SANDSCHURREPFAD	1
		EDISONSTR.	4
		EDISONSTR. / GRIECHISCHE ALLEE / SIEMENSSTR. / GRIECHISCHER PARK	3
		EDISONSTR. / WILHELMINENHOFSTR.	3
		EIBSEESTR. / WASSERSPORTALLEE	1
		ERNST-GRUBE-STR. / OBERSPREESTR. / OTTOMAR-GESCHKE-STR.	3
		FIRLSTR.	1
		FIRLSTR. / LAUFFENER STR. / WILHELMINENHOFSTR.	1
		FLANSWEG / KÖPENZEILE	1
		FREIHEIT	1
FREIHEIT / LÜDERSSTR.	1		
FRIEDRICHSHAGENER STR.	6		
FRITZ-KÖNIG-WEG / AM WALDE / RUMMELSBURGER LANDSTR.	1		
FÜRSTENWALDER ALLEE	4		
FÜRSTENWALDER ALLEE / LAGUNENWEG / NICKELSWALDER STR.	1		
FÜRSTENWALDER ALLEE / PÜTTBERGEWEG / SPRINGEBERGER WEG	1		
FÜRSTENWALDER ALLEE / SCHÖNBlickER STR.	1		
FÜRSTENWALDER DAMM	8		
GEHSENER STR. / MAHLSDORFER STR. / MITTELHEIDE	1		
GENOVEVASTR. / MAHLSDORFER STR. / UNTER DEN BIRKEN	1		
GLIENICKER STR.	5		
GLIENICKER STR. / GLIENICKER STR.	1		

**Verkehrsunfallörtlichkeiten junger Erwachsener
in der Direktion 6
nach Polizeiabschnitten und Bezirken(alt)**

2013			
Pol.Abschnitt	Bezirk (alt)	Ort	Anzahl
66	KP	GLIENICKER STR. / GRÜNAUER STR.	2
		GLIENICKER STR. / PESTALOZZISTR.	1
		GOETHESTR. / PARSEVALSTR.	1
		GOSENER LANDSTR.	1
		GRIECHISCHE ALLEE	1
		GRÜNAUER STR.	4
		GRÜNE TRIFT	2
		GRÜNE TRIFT / PRITSTABELSTR.	1
		GRÜNSTR.	1
		GÜLDENAUER WEG	1
		GÜLDENAUER WEG / WONGROWITZER STEIG	2
		GUTENBERGSTR.	1
		GUTENBERGSTR. / KÖLLNISCHER PLATZ / OBERSPREESTR. / LANGE BRÜCKE (DAHME)	4
		HÄMMERLINGSTR.	3
		HÄMMERLINGSTR. / KINZERALLEE	1
		HÄMMERLINGSTR. / VERLÄNGERTE HÄMMERLINGSTR.	1
		HARTLEBENSTR. / FÜRSTENWALDER DAMM	1
		HELMHOLTZSTR. / OTTO-KRÜGER-ZEILE	1
		HINTER DEM KURPARK	1
		HIRSELÄNDERWEG	1
		HIRTESTR.	1
		HOPPENDORFER STR. / KAULSDORFER STR.	1
		IM HASELWINKEL	1
		KARLSTR.	1
		KAULSDORFER STR.	2
		KAULSDORFER STR. / MAHLSDORFER STR.	3
		KEPLERSTR.	1
		KGA AN DER DAHME / DREGERHOFFSTR. / WENDENSCHLOßSTR.	1
		KIETZ / KIETZER STR. / MÜGGELHEIMER STR.	3
		KILIANISTR. / SCHILLERPROMENADE	1
		KÖPENICKER STR.	3
		KÖPENZEILE	1
		KOTTMEIERSTR.	1
		KUNHEIMSTR. / TABBERTSTR.	1
		LANDJÄGERSTR.	1
		LINDENSTR.	2
		LÖBAUER WEG / FÜRSTENWALDER DAMM	1
		LÜDERSSTR.	1
		LUISENSTR. / WENDENSCHLOßSTR.	1
		MAHLER STR.	1
		MAHLSDORFER STR.	1
		MANDRELLAPLATZ / SEELENBINDERSTR.	2
		MENTELINSTR.	1
		MENTELINSTR. / RUMMELSBURGER STR.	2
		MENTZELSTR.	1
		MÜGGELHEIMER STR.	1
MÜGGELHEIMER STR. / WENDENSCHLOßSTR.	3		
MÜGGELSCHLÖßCHENWEG	1		
MÜGGELSEEDAMM	2		
NALEPASTR.	1		
NALEPASTR. / SIEMENSSTR. / WILHELMINENHOFSTR.	4		
OBERSPREESTR.	3		
OTTOMAR-GESCHKE-STR.	1		
PABLO-NERUDA-STR.	2		
PETER-BEHRENS-STR. / OSTENDSTR. / WILHELMINENHOFSTR.	2		
PHILIPP-JACOB-RAUCH-STR. / ENKENBACHER WEG (ENDE)	1		
PLÖNZEILE	2		

**Verkehrsunfallörtlichkeiten junger Erwachsener
in der Direktion 6
nach Polizeiabschnitten und Bezirken(alt)**

2013			
Pol.Abschnitt	Bezirk (alt)	Ort	Anzahl
66	KP	PUCHANSTR.	2
		RAHNSDORFER STR.	1
		RATHENAISTR. / SLABYSTR.	1
		RATHENAISTR. / WILHELMINENHOFSTR.	1
		REGATTASTR.	3
		RUDOLF-RÜHL-ALLEE / AN DER WUHLHEIDE	4
		RUDOLF-RÜHL-ALLEE / KÖPENICKER STR. / KÖPENICKER-ALLEE-BRÜCKE	5
		RUMMELSBURGER LANDSTR.	1
		SALVADOR-ALLENDE-STR.	5
		SALVADOR-ALLENDE-STR. / BELLEVUESTR. / FÜRSTENWALDER DAMM	3
		SALVADOR-ALLENDE-STR. / FRIEDRICHSHAGENER STR.	2
		SALVADOR-ALLENDE-STR. / MAYSCHWEG / MÜGGELHEIMER DAMM / STRANDSCHLOßWEG	1
		SALVADOR-ALLENDE-STR. / PABLO-NERUDA-STR. / MÜGGELSCHLÖßCHENWEG / VOLKSPARK KÖPE	2
		SALVADOR-ALLENDE-STR. / WENDENSCHLOßSTR.	1
		SCHARNWEBERSTR. / WALDOWPLATZ	1
		SCHÖNEICHER LANDSTR.	2
		SEELNBINDERSTR.	2
		SEGEWALDWEG	1
		SEGEWALDWEG / WENDENSCHLOßSTR.	1
		SIEGFRIED-BERGER-STR.	1
		SIEMENSSTR.	4
		SIEMENSSTR. / TABBERTSTR.	1
		SIEMENSSTR. / WATTSTR.	1
		SPINDLERSFELDER STR.	3
		SPINDLERSFELDER STR. / AN DER WUHLHEIDE	12
		SPINDLERSFELDER STR. / GLIENICKER STR.	2
		SPINDLERSFELDER STR. / KÖLLNISCHE BRÜCKE	9
		SPINDLERSFELDER STR. / WENDENHEIDEBRÜCKE / OBERSPREESTR.	5
		SPINDLERSFELDER STR. / WILHELM-SPINDLER-BRÜCKE	1
		SPITZERSTR.	1
		STILLERZEILE / MARIENWERDERWEG	1
		STRASSE ZUM FEZ	1
		TABBERTSTR.	1
		WALDNESSELWEG / MÜGGELHEIMER DAMM / ERWIN-BOCK-STR.	2
		WASSERSPORTALLEE	1
		WENDENSCHLOßSTR.	9
		WERNSDORFER STR.	1
		WILHELMINENHOFSTR.	10
		WILHELM-SPINDLER-BRÜCKE	2
		ZUM WUHLEBLICK	1
Verkehrsunfälle im Bezirk KP			340
Verkehrsunfälle im A 66			340
Gesamtergebnis			2071

Sonderuntersuchung Verkehrsunfälle mit jungen Erwachsenen in Berlin



Impressum

Herausgeber: Der Polizeipräsident in Berlin

Redaktion: Stab des Polizeipräsidenten - Sachbereich Verkehr

Gestaltung: PPr St 1422, Dipl.-Ing.-Ök. K. Bergmann, 4664-901422

Erscheinungsweise: jährlich