

Der Polizeipräsident in Berlin

Stab des Polizeipräsidenten

Sachbereich Verkehr

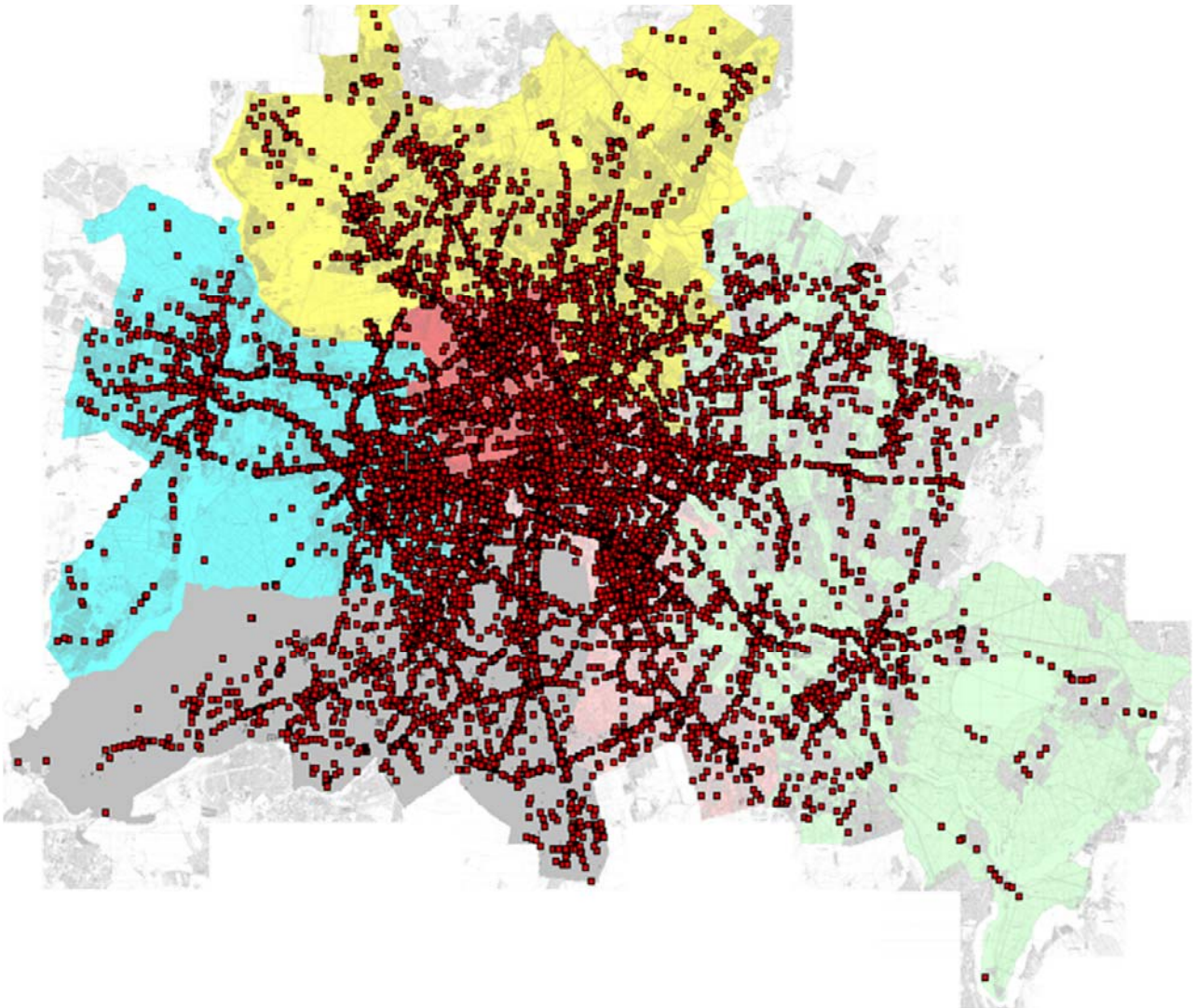

Sonderuntersuchung

"Verkehrsunfälle mit jungen Erwachsenen
(18 - 24 jährig)"
in Berlin
2012

Inhaltsverzeichnis	Seite
- Entwicklung des Verkehrsunfallgeschehens mit jungen Erwachsenen in Berlin 2012	2
- Melderechtlich registriert einwohnende junge Erwachsene in Berlin zum 31. Dezember nach Bezirken / Direktionen	7
- Strukturelle Einwohnerverteilung der jungen Erwachsenen nach Direktionen 2012	8
- Verkehrsunfälle (VU) mit Beteiligung von jungen Erwachsenen nach Verwaltungsbezirken	9
- Verkehrsunfälle mit Beteiligung von jungen Erwachsenen nach Polizeiabschnitten und Direktionen	10 - 11
- Verunglückte bei VU mit Beteiligung von jungen Erwachsenen nach Verwaltungsbezirken	12
- Verunglückte bei VU mit Beteiligung von jungen Erwachsenen nach Schwere der Verletzung und Verwaltungsbezirken	13
- Verunglückte bei VU mit Beteiligung von jungen Erwachsenen nach Polizeiabschnitten und Direktionen	14 - 17
Unfallfolgen der jungen Erwachsenen nach Art der Verkehrsbeteiligung und Verwaltungsbezirken	18 - 19
- Unfallfolgen der 18-24-Jährigen nach Art der Verkehrsbeteiligung und Polizeiabschnitten / Direktionen	20 - 25
- Verkehrsunfälle (VU) mit Beteiligung von jungen Erwachsenen nach Verwaltungsbezirken und Monaten	26
- Verkehrsunfälle (VU) mit Beteiligung von jungen Erwachsenen nach Polizeiabschnitten/Direktionen und Monaten	27 - 28
- Verkehrsunfälle (VU) mit Beteiligung von jungen Erwachsenen nach tageszeitlicher Verteilung und Monaten	29 - 30
- Verkehrsunfälle (VU) mit Beteiligung von jungen Erwachsenen nach Verwaltungsbezirken und Wochentagen	31
- Verkehrsunfälle (VU) mit Beteiligung von jungen Erwachsenen nach Polizeiabschnitten/Direktionen und Wochentagen	32 - 34
- Unfallverursacher nach Altersgruppen und Verwaltungsbezirken	35
- Unfallverursacher nach Altersgruppen und Polizeiabschnitten / Direktionen	36 - 38
- Unfallverursachende junge Erwachsene nach Altersgruppen und Verwaltungsbezirken	39
- Unfallverursachende junge Erwachsene nach Altersgruppen und Polizeiabschnitten / Direktionen	40 - 41
- Unfallverursachende junge Erwachsene nach Altersgruppen, Verkehrsbeteiligungsart und Geschlecht	42 - 44
- Ausgewählte Unfallursachen der jungen Erwachsenen nach Verkehrsbeteiligungsart	45 - 49
- Grafische Übersicht der durch junge Erwachsene verursachten Verkehrsunfälle	50
Auflistungen aller Verkehrsunfallörtlichkeiten junger Erwachsener nach Polizeiabschnitten in den Polizeidirektionen und grafische Übersicht der durch junge Erwachsene verursachten VU	Anlage
- Direktion 1 (Reinickendorf, Prenzlauer Berg, Pankow, Weißensee)	1
- Direktion 2 (Spandau, Charlottenburg, Wilmersdorf)	2
- Direktion 3 (Mitte, Tiergarten, Wedding)	3
- Direktion 4 (Schöneberg, Zehlendorf, Steglitz, Tempelhof)	4
- Direktion 5 (Kreuzberg, Neukölln, Friedrichshain)	5
- Direktion 6 (Hohenschönhausen, Marzahn, Lichtenberg, Treptow, Köpenick, Hellersdorf)	6

Entwicklung des demografischen Faktors

Die sich in den letzten Jahren immer stärker abzeichnenden Entwicklungstendenzen bei der Einwohnerstruktur führten auch bei den einwohnenden jungen Erwachsenen in Berlin zu deutlichen Veränderungen.

In den letzten Jahren konnte ein Rückgang der melderechtlich registrierten einwohnenden jungen Erwachsenen verzeichnet werden. Dies dokumentierte sich hauptsächlich in den Absolutzahlen (2012: 276.459 zu 2010: 287.383 einwohnende junge Erwachsene). Zeitgleich konnte beim prozentualen Anteil an der Gesamteinwohnerzahl (2012: 7,97% zu 2010: 8,48%) eine leicht fallende Tendenz festgestellt werden.

Regional betrachtet ergeben sich nochmals erhebliche Unterschiede in den einzelnen Verwaltungsbezirken. So leben anzahlmäßig die meisten jungen Erwachsenen in Mitte, gefolgt von Neukölln mit mehr als 28.000 jungen Erwachsenen.

Dagegen verzeichnen die Verwaltungsbezirke Spandau, Reinickendorf und Treptow-Köpenick mit unter 18.000 bzw. 19.000 jungen Erwachsene die geringsten Einwohner dieser Altersgruppe.

Liegt der Anteil dieser Altersgruppe Berlin weit bei 7,97 % so differenziert er sich in den einzelnen Verwaltungsbezirken. Mit einem Anteil von 10,53 % liegt Mitte vor Neukölln mit 9,02% und Friedrichshain-Kreuzberg mit 8,86%. Dagegen war der Anteil der jungen Erwachsenen in Pankow mit 6,39 % am geringsten. Steglitz-Zehlendorf (6,96%) und Treptow-Köpenick (6,66%) vervollständigen die Bezirke mit den niedrigsten Anteilen.

Fast allen Verwaltungsbezirken war aber die nahezu gleichbleibende Größenordnung dieses Anteils an ihrer Einwohnerzahl in den letzten Jahren gemein. Diese Entwicklung ist so nicht mehr zu erkennen. Neben kleineren prozentualen Ab- und Zunahmen mussten in den Bezirken Steglitz-Zehlendorf, Lichtenberg, Marzahn-Hellersdorf, Treptow-Köpenick und Pankow teils erhebliche prozentuale Rückgänge verzeichnet werden.

Unter der Betrachtung der polizeilichen Regionalstruktur müssen sich die Direktionen auf sehr differenzierte Einwohnerstrukturen einstellen. Gebiete wie die Direktion 6 und 5 mit einer Gesamteinwohnerzahl der jungen Erwachsenen von über 50.000 stehen Gebiete der Direktion 3 und 2 mit unter 40.000 einwohnenden jungen Erwachsenen gegenüber. Dazu ergibt sich innerhalb dieser Direktionen je nach zugerechnetem Verwaltungsbezirk nochmals ein starkes Gefälle wie zum Beispiel in der Direktion 6.

Auch hier ist allen Direktion eine gleiche Entwicklung dieser Altersgruppe gemeinsam.

Diese demografischen Faktoren führten zu einer Veränderung in der Verkehrsunfallstruktur.

Verkehrsunfallgeschehen und Verkehrsunfallbelastung

Das Verkehrsunfallgeschehen wurde maßgeblich von den vorangestellten Faktoren beeinflusst. In den letzten Jahren verzeichnete die Berliner Polizei eine rückläufige Tendenz der Verkehrsunfälle (VU) mit Beteiligung von jungen Erwachsenen. Allein von 2012 zu 2011 wurde ein Rückgang von 1,85% dieser Verkehrsunfälle registriert.

Durchgängig ist diese Entwicklung nicht. Deutlich wird dies bei der regionalen Verteilung der Verkehrsunfälle mit Beteiligung von jungen Erwachsenen. Neben starken Rückgängen wie z.B. in Treptow-Köpenick (- 12,27 %), Pankow (- 9,11%) und Charlottenburg-Wilmersdorf (- 6,64%) gab es trotz nahezu gleichbleibender Einwohnerzahl steigende Verkehrsunfallzahlen in Tempelhof-Schöneberg (+ 4,45%) und Steglitz-Zehlendorf (+ 4,27%).

Bemerkenswert ist die Tatsache, dass die Unfallbelastung nicht dort am größten ist, wo die meisten jungen Erwachsenen melderechtlich wohnen, sondern in den Innenstadtbereichen mit ihren vielfältigen kulturellen Möglichkeiten wie Mitte, Friedrichshain-Kreuzberg und Charlottenburg-Wilmersdorf. Das Verkehrsunfallaufkommen in diesen Bezirken lag dort mit 10,78% bis 17,16%, gemessen an der Gesamtzahl aller VU mit Beteiligung junger Erwachsener besonders hoch. Dagegen war dieser Anteil in Marzahn-Hellersdorf, einem Bezirk mit den meisten einwohnenden jungen Erwachsenen, mit 4,34% mit am niedrigsten.

Insgesamt betrachtet ergab sich für Berlin eine Unfallbelastung von 571 Verkehrsunfällen je 10.000 einwohnende junge Erwachsene.

Auf Grund der geringen Einwohnerzahlen wurde die größte Verkehrsunfallbelastung im Bereich der Direktion 3 mit 757 VU/10.000 ew. jungen Erwachsenen gefolgt von der Direktion 2 mit 688 VU/10.000 ew. jungen Erwachsenen registriert. Die niedrigste Verkehrsunfallbelastung wurde in der Direktion 6 mit 392 VU/10.000 ew. jungen Erwachsenen verzeichnet.

Folgen der Verkehrsunfälle

Bei der Betrachtung der Verkehrsunfallfolgen fällt besonders der hohe Anteil der VU mit Personenschäden auf.

Wurde 2012 Berlin weit bei präventionsrelevanten Verkehrsunfällen ein Anteil der **Verkehrsunfälle mit Personenschaden** von 14,88% verzeichnet, so war dieser Anteil bei den Verkehrsunfällen mit Beteiligung von jungen Erwachsenen mit 18,40 % deutlich höher.

Bei den 15.796 registrierten Verkehrsunfällen mit Beteiligung von jungen Erwachsenen mussten **3.610 körperliche Schädigungen** verzeichnet werden, ein Rückgang von - 2,43% gegenüber den Vorjahr. Abweichend vom Berliner Wert ergaben sich zum Teil starke Anstiege von + 18,89% in Reinickendorf und in Mitte (+ 5,67%). Andererseits verzeichneten die Bezirke Steglitz-Zehlendorf (- 17,06%) und Treptow-Köpenick (- 14,88%) teils erhebliche Rückgänge bei den Verunglückten.

Die Struktur der Verunglückten entspricht in ihrer Zusammensetzung der Verunglücktenstruktur der Verkehrsunfälle insgesamt.

Mit einem Anteil von 87,89% bilden die leichten Personenschäden (2012: 3.173 **Leichtverletzte** (LV); 2011: 3.298 LV; 2010: 2.945 LV; 2009: 3.233 LV; 2008: 3.818 LV; 2007: 3.842 LV; 2006: 4.302 LV; 2005: 4.173 LV; 2004: 4.421 LV) den größten Anteil. Hier wurde gegenüber dem Vorjahr ein Rückgang um - 3,79% verzeichnet.

Die schweren Personenschäden waren (2012: 432 **Schwerverletzte** (SV); 2011: 390 SV; 2010: 365 SV; 2009: 372 SV; 2008: 377 SV; 2007: 424; 2006: 423; 2005: 396 SV; 2004: 439) mit + 10,77% und einem Anteil von 11,97% ansteigend.

Von besonderer Tragik sind Verkehrsunfälle mit **Todesfolge**. Bei den VU mit Beteiligung von jungen Erwachsenen musste 2012 in 5 Fällen diese schwerste Folge festgehalten werden. Die Berliner Polizei registrierte bei dieser Unfallfolge gegenüber dem Vorjahr 7 Verkehrsunfalltote weniger.

Bemerkenswert bei der Betrachtung der Verunglückten ist die Tatsache, dass insgesamt andere Altersgruppen gleichermaßen geschädigt. Von den 3.610 bei diesen VU Verunglückten waren nur 1.781 Verunglückte (49,33 %) im Alter der jungen Erwachsenen.

In Abhängigkeit von der Schwere der Schädigungen differenziert sich diese Aussage. So waren von den 5 Verkehrsunfalltoten 3 im Alter der jungen Erwachsenen (60,0 %). Der Anteil der Schwerverletzten lagen bei 55,55 % (240 schwerverletzte junge Erwachsene). Die Leichtverletzten verzeichneten einen Anteil von 48,47 % (1.538 leichtverletzte junge Erwachsene) an der Gesamtzahl der Leichtverletzten bei diesen VU.

Dominieren bei den schweren Verkehrsunfallfolgen die **motorisierten Zweiradfahrer** mit 33,33% der tödlich verunglückten jungen Erwachsenen und mit 31,66% bei den schwerverletzten jungen Erwachsenen, so ist der Anteil der Pkw-Führer bei den leichtverletzten jungen Erwachsenen mit 36,22% am größten.

Im Ranking der Schwerverletzten zeigen die Verkehrsarten Radfahrer (23,75%), Fußgänger (23,33%) und Pkw-Fahrer (20,42%) doch unterschiedlich große Anteile.

Innerhalb der Verwaltungsbezirke ist diese Struktur ebenfalls fast durchgängig zu verzeichnen. Nur in den Verwaltungsbezirken Mitte und Friedrichshain-Kreuzberg gab es eine Ausnahme im Bereich der leichtverletzten jungen Erwachsenen. Hier rangiert im Gegensatz zur allgemeinen Struktur der Anteil der **radfahrenden** jungen Erwachsenen noch vor dem Anteil der Pkw-Führer.

Zeitliche Gliederung der Verkehrsunfälle mit Beteiligung junger Erwachsener

Durchschnittlich wurden 1.316 Verkehrsunfälle mit Beteiligung von jungen Erwachsenen **je Monat** registriert. Dabei differiert die Anzahl zwischen 1.189 im Monat Juli und 1.423 im Monat September.

Das Verkehrsunfallgeschehen mit Beteiligung von jungen Erwachsenen verläuft wellenartig auf hohem Niveau über den gesamten Jahresverlauf. Der jahreszeitliche Höhepunkt wurde im Monat September mit 1.423 VU erreicht. Nach einer Abstiegsphase in den Monaten Januar bis April stiegen die Verkehrsunfälle im Mai an, um dann bis Juli den Tiefstand des Jahres zu erreichen. Trotz eines leichten Rückgangs zum Jahresende verblieben die letzten Monate des Jahres auf hohem Niveau.

Das Jahr 2011 wies dagegen ein deutlich anderen Jahresverlauf des VU-Geschehens auf. Im Vergleich der beiden Jahre unterlief die Kurve von 2012 bis auf die Monate Januar und Februar die Kurve des Jahres 2011. Somit war ein Rückgang bei Verkehrsunfällen mit Beteiligung junger Erwachsener auch über den Jahresverlauf deutlich sichtbar.

Der **tageszeitliche** Verlauf des Verkehrsunfallgeschehens mit Beteiligung junger Erwachsener zeigt Parallelen zum Verlauf des VU-Geschehens insgesamt. Deutlich wird ein Anschwellen der Verkehrsunfälle ab 7:00 Uhr (637 VU) mit einem Spitzenwert in der Zeit von 16:00 und 16:59 Uhr (1.445 VU) sowie einem langsamen Anschwellen bis 21:00 Uhr (652 VU).

Die Betrachtung des VU-Geschehens nach dem **Wochentags**verlauf ergibt ein Gefälle zwischen den Werktagen und den Wochenenden. Durchgängig weisen die Werktage ein fast gleich hohes Niveau der Unfallzahlen auf. Lediglich die Wochenmitte ergab eine Reduzierung.

Der Freitag bildete schon wie im Vorjahr den wöchentlichen Höhepunkt mit 2.787 VU. Dagegen verzeichneten die Wochenendtage reduzierte Unfallzahlen. Im Gegensatz zum Gesamt-VU-Geschehen waren diese aber nicht um ca. die Hälfte verringert.

Auffällig war hier der Sonnabend mit immer noch 2.033 VU.

Eine regionale Betrachtung ergab in fast allen Verwaltungsbezirken gleichartige Ergebnisse. Lediglich die Spitzentage variieren an den Werktagen. Sowohl in den Verwaltungsbezirken als auch in den Polizeidirektionen ergaben sich gleichgelagerte zeitliche Schwerpunkte.

Unfallverursacher

Die Gliederung der Unfallverursacher nach der Altersstruktur ergab ein bemerkenswertes Ergebnis.

Mit einem Anteil von 63,25% waren **junge Erwachsene** (10.394 Verursacher) durch falsches Verhalten im Straßenverkehr selbst Verursacher der Verkehrsunfälle. Wesentlich geringere Anteile verzeichneten die Altersgruppen der 25- bis 44-Jährigen (16,59%; 2.726 Verursacher) und die der 45- bis 64-Jährigen (13%; 2.142 Verursacher). Kinder und Jugendliche sind nur im geringen Maße an diesen Verkehrsunfällen verursachend beteiligt. Selbst Senioren verzeichneten mit 3,88% einen kleinen Verursacheranteil.

Im Vergleich zum Vorjahr konnte bei allen Altersgruppen ein Rückgang festgestellt werden. Der Rückgang der jungen Erwachsenen selbst fiel mit - 0,31% am geringsten aus.

Regional betrachtet ist der Berliner Trend nicht für alle Stadtteile zu treffend. So verzeichneten Verwaltungsbezirke wie Steglitz-Zehlendorf (+ 5,75%) und Tempelhof-Schöneberg (+ 6,91%) steigende Unfallverursacher in der Altersgruppe der jungen Erwachsenen.

Unfallverursachende junge Erwachsene

Differenziert man die Betrachtung der unfallverursachenden jungen Erwachsenen nochmals nach

Altersgruppen so nimmt mit zunehmendem Alter die Anzahl der Verursacher zu.

Mit einem Anteil von 9,46 % (983) verzeichnete die Altersgruppe der 18-Jährigen die kleinste Gruppe aller verursachenden jungen Erwachsenen.

Dagegen stehen Anteile von 18,150% (1.886 Verursacher) und 18,40% (1.912 Verursacher) bei den 23- bzw. 24-Jährigen für die größten Gruppen.

Regional betrachtet wird dieser Trend in nicht allen Verwaltungsbezirken fortgesetzt. Mit Ausnahmen ist in fast allen Verwaltungsbezirken die Gruppe der 18-Jährigen noch die kleinste Gruppe der Verursacher. Alle weiteren berlinweiten Strukturen in der Verteilung der Verursacher können nur noch bedingt auf einige Verwaltungsbezirke wie Mitte und Charlottenburg-Wilmersdorf angewendet werden.

Neben der Altersstruktur, ist die genauere Betrachtung der **Verkehrsbeteiligungsarten** von besonderem Interesse.

So wird auf Grund der hohen Anzahl (8.429) der verursachenden jungen Erwachsenen, die als Pkw-Führer in Erscheinung treten, ein sehr deutlicher Trend erkennbar.

Mit einem Anteil von 81,09% wird ein verändertes Mobilitätsverhalten sichtbar.

Der überwiegende Anteil der jungen Erwachsenen ist verstärkt motorisiert unterwegs.

Verzeichnet auch hier die Gruppe der 18-Jährigen den kleinsten Anteil, so haben alle anderen Altersgruppen nahe zu gleich große Anteile. Lediglich die Gruppe der 23- bis 24jährigen Pkw-Führer ragen heraus.

Weit von der Anzahl der Pkw-Führer entfernt rangieren Führer von Lastkraftwagen (856).

Diese vollziehen mit zunehmenden Alter einen stetigen Zuwachs bei den Unfallverursachern.

Motorisierte Zweiradfahrer (369), Radfahrer (459) und Fußgänger (153) folgen im Ranking.

Bemerkenswert hierbei sind die fast gleichgroß bleibenden Fallzahlen dieser Verkehrsbeteiligungsarten in den einzelnen Altersgruppen lediglich bei den Radfahrern sind steigende Tendenzen mit zunehmenden Alter zu erkennen.

Weitere Aspekte der unfallverursachenden jungen Erwachsenen bietet die Betrachtung nach dem **Geschlecht** im Zusammenhang mit Verkehrsbeteiligung und Altersgruppe.

Hierbei werden wesentliche Unterschiede erkennbar. Grundsätzlich bilden männliche Erwachsene (69,02%) bei dieser Betrachtung den Schwerpunkt.

Wesentlich niedrigere Werte wiesen weibliche verursachende junge Erwachsene (30,98%) auf.

Beiden Geschlechtern ist der überproportionale Anteil der Pkw-Führer an den Verursachern gemein (weiblich 87,83%, männlich 78,07%). Ebenso bildet die Altergruppe der 23- bis 24-Jährigen den Schwerpunkt bei den Verursachern.

Im Ranking folgen bei den männlichen Verursachern die Führer von Lastkraftwagen (11,21%) sowie motorisierte Zweiradfahrer (4,13%) und Radfahrer (3,85%). Weibliche Unfallverursacher treten nach den Pkw-Führerinnen hauptsächlich als Radfahrerinnen (5,68%) sowie als Fußgänger (2,17%) bzw. als motorisierte Zweiradfahrerinnen (2,26%) in Erscheinung.

Die Altersstrukturen bei Führer und Führerinnen von Lastkraftwagen unterscheiden sich geschlechterspezifisch nicht. Die Anzahl der Verursacher steigt bei beiden Geschlechtern trotz unterschiedlichem Niveau mit zunehmenden Alter an.

Ebenfalls den Geschlechtern gemein ist der Anstieg der Anzahl der Verursacher in der Beteiligungsart der Radfahrer über die Altersgruppen.

Unfallursachen der jungen Erwachsenen

Bei den Unfallursachen gibt es eine starke Differenzierung zwischen motorisierten und nicht motorisierten Verkehrsbeteiligten. So entfallen 82,83% aller **Alkoholeinwirkungen** als Unfallursache auf motorisierte Unfallverursacher, hier sogar 92,68% auf Pkw-Fahrer. Im Gleichklang mit der allgemeinen Entwicklung dieser Ursache konnte gegenüber dem Vorjahr ein Rückgang um - 1,0% verzeichnet werden. Trotz einem erheblichen Dunkelfeld wurde bei jungen Erwachsenen 48 mal der **Drogenkonsum** als Unfallursache registriert. Somit wurde fast jeder 3. Verursacher unter Drogenkonsum im Jahr 2012 bei dieser Altersgruppe entdeckt!

Auf Grund der großen Fallzahlen bei den **Pkw-Führern** ergaben sich auch bei den Unfallursachen hier die Schwerpunkte. Noch mit der allgemeinen Verkehrsunfalllage und den daraus resultierenden Unfallursachen gemein ist die am stärksten in Erscheinung tretende Unfallursache das Nichteinhalten eines genügenden Sicherheitsabstandes (3.780).

Bedingt durch den innerstädtischen Verkehr ist dies kein unerwartetes Ergebnis.

Dieser Hauptunfallursache folgen im Ranking Unfallursachen, die mit dem Einschätzen der Verkehrssituation (Abstände, Geschwindigkeiten und Entscheidungsfindung) im Zusammenhang stehen. So wurden die Fehler beim Abbiegen (935), Fehlverhaltensweisen beim Fahrstreifenwechsel (1.107) und die nichtangepasste Geschwindigkeit (527) maßgeblich durch falsche Einschätzung dieser Faktoren bestimmt.

Aber auch das Verhalten beim Gewähren der Vorfahrt (557) und das Einfahren in den Fließverkehr (593) wurden hiervon beeinflusst.

Bei einigen der genannten Unfallursachen wurde ein Rückgang gegenüber dem Vorjahr erkennbar. Die nicht angepasste Geschwindigkeit verzeichnete im Gegensatz dazu eine Zunahme von + 20,32%. Geschlechterspezifisch ergaben sich kaum unterschiedliche Reihenfolgen bei den Unfallursachen.

Vernachlässigt man die Verkehrsbeteiligungsart der Lkw-Fahrer, die bei den Hauptunfallursachen die gleiche Reihenfolge wie bei Pkw-Fahrern aufwiesen, sind die Radfahrer zahlenmäßig die nächste Gruppe von Verursachern. Die Unfallursachen der **radfahrenden jungen Erwachsenen** weisen im Gegensatz zu anderen Beteiligungarten vollständige Identität mit den Unfallursachen der Radfahrer allgemein auf. Auch hier ist die falsche Benutzung der Fahrbahn bzw. die verbotswidrige Benutzung von Straßenteilen die Hauptunfallursache (133, + 26,67%), gefolgt vom falschen Verhalten beim Einfahren in den Fließverkehr (73, + 23,73%).

Weiterhin wurden bei den Radfahrern sinkende Unfallursachen erkannt. Dazu zählen die nicht angepasste Geschwindigkeit (- 30,56%) und Fehler beim Fahrstreifenwechsel (- 11,11%).

Junge Erwachsene als **Fußgänger** unterscheiden sich von den Fußgängern allgemein im Bezug auf die Verursachung von Verkehrsunfällen nicht.

Hauptunfallursache ist auch hier das Missachten des Fahrzeugverkehrs beim Überschreiten der Fahrbahn an sonstigen Stellen (76). Diese Unfallursache sank im Vergleich zum Vorjahr um - 15,66%.

Meist folgenschwerer ist das Missachten des roten Wechsellichtes an Fußgängerfurten (50), dass die zweithäufigste Unfallursache bei den jungen Erwachsenen als Fußgänger war. Gegenüber dem Vorjahr wurde hier ein Anstieg um + 66,67% erkennbar.

Ein geschlechterspezifischer Unterschied konnte 2012 nicht erkannt werden. Sowohl bei weiblichen jungen Erwachsenen (+ 17,65%) als auch bei den männlichen Verursachern (+ 130,77%) musste ein Anstieg dieser Unfallursache verzeichnet werden.

Insgesamt betrachtet unterscheiden sich junge Erwachsene in ihrem Fehlverhalten nicht wesentlich vom Fehlverhalten anderer Altersgruppen.

Ausnahme bildet dabei nur das Ranking innerhalb der Verkehrsbeteiligungsarten und deren Unfallursachen.

Melderechtlich registriert einwohnende junge Erwachsene in Berlin zum 31.Dezember nach Bezirken* / Direktionen

Verwaltungsbezirke	2012		2011		2010	
	Anzahl	18-24J.- Anteil in %**	Anzahl	18-24J.- Anteil in %**	Anzahl	18-24J.- Anteil in %**
Mitte	35.802	10,53	35.573	10,68	34.980	10,71
Friedrichshain-Kreuzberg	23.875	8,86	24.617	9,28	25.323	9,70
Pankow	23.691	6,39	25.035	6,86	26.662	7,41
Charlottenburg-Wilmersdorf	22.739	7,12	22.207	7,05	21.648	6,93
Spandau	18.218	8,16	18.232	8,26	18.158	6,22
Steglitz-Zehlendorf	20.590	6,96	20.205	6,88	20.181	9,25
Tempelhof-Schöneberg	25.226	7,68	25.322	7,69	24.960	7,58
Neukölln	28.712	9,02	28.958	9,24	28.436	9,26
Treptow-Köpenick	16.242	6,66	17.305	7,17	18.381	7,68
Marzahn-Hellersdorf	21.004	8,34	23.315	9,35	25.273	10,26
Lichtenberg	21.590	8,29	23.163	9,04	24.765	9,77
Reinickendorf	18.770	7,57	18.680	7,63	18.616	7,69
Berlin	276.459	7,97	282.612	8,25	287.383	8,48
Direktionen						
Dir 1	42.461	6,86	43.715	7,17	45.278	7,52
Dir 2	40.957	7,55	40.439	7,55	39.806	6,59
Dir 3	35.802	10,53	35.573	10,68	34.980	10,71
Dir 4	45.816	7,34	45.527	7,31	45.141	8,25
Dir 5	52.587	8,95	53.575	9,26	53.759	9,46
Dir 6	58.836	7,78	63.783	8,54	68.419	9,26

** Anteil an den jeweiligen Zuordnungsregionen

Entwicklung der Anzahl und des Anteils einwohnender junger Erwachsener in Berlin 2010 - 2012

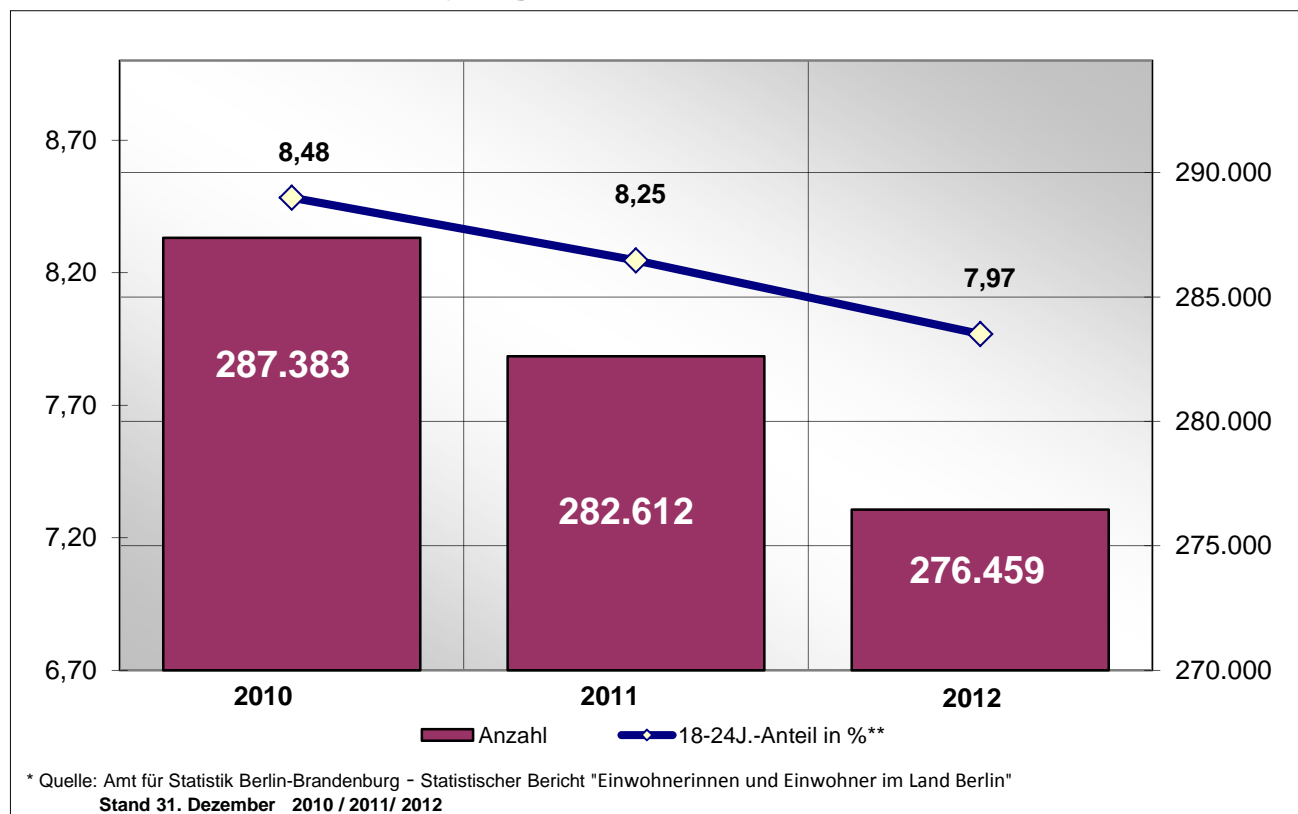

Strukturelle Einwohnerverteilung der jungen Erwachsenen nach Direktionen 2012

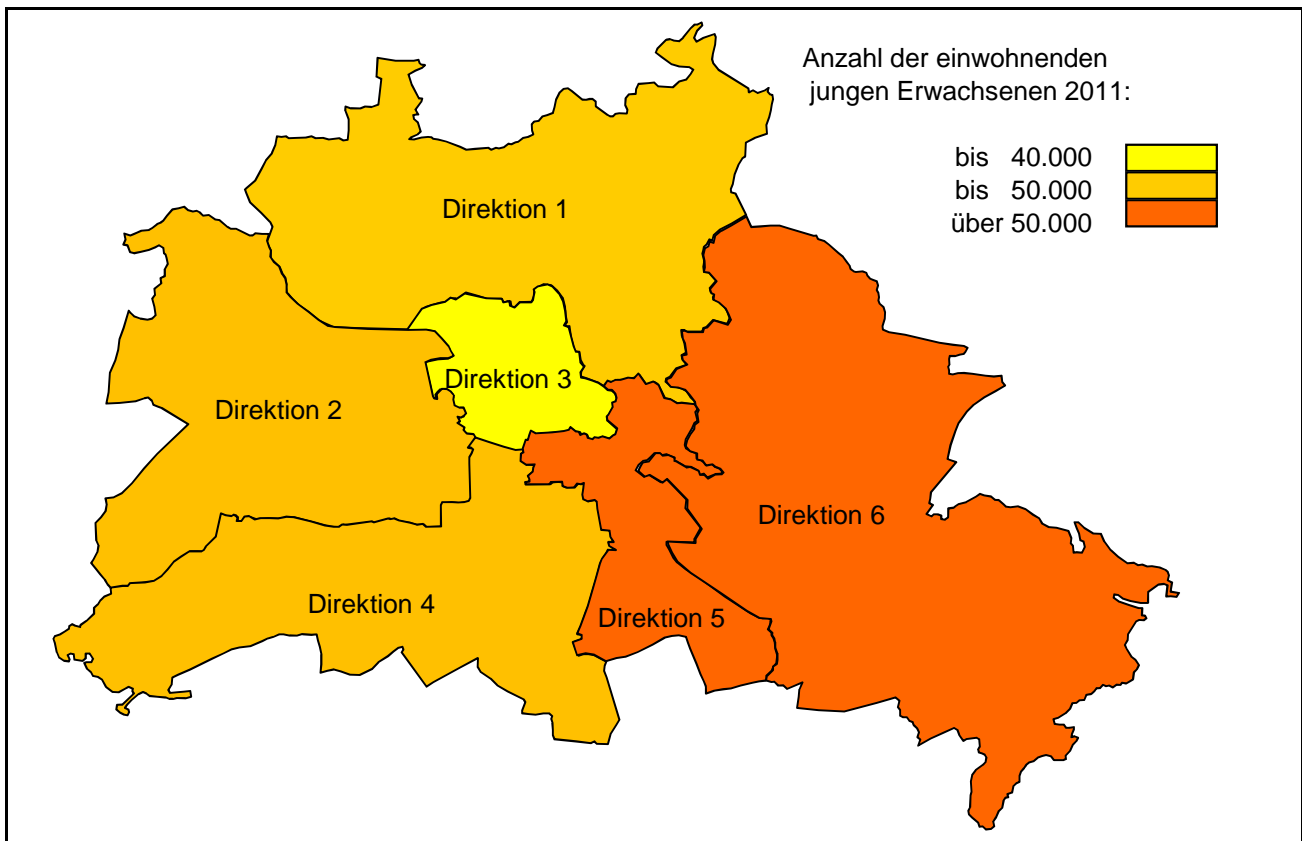

Anzahl der Verkehrsunfälle je 10.000 junge Erwachsene (Unfallbelastung) 2012

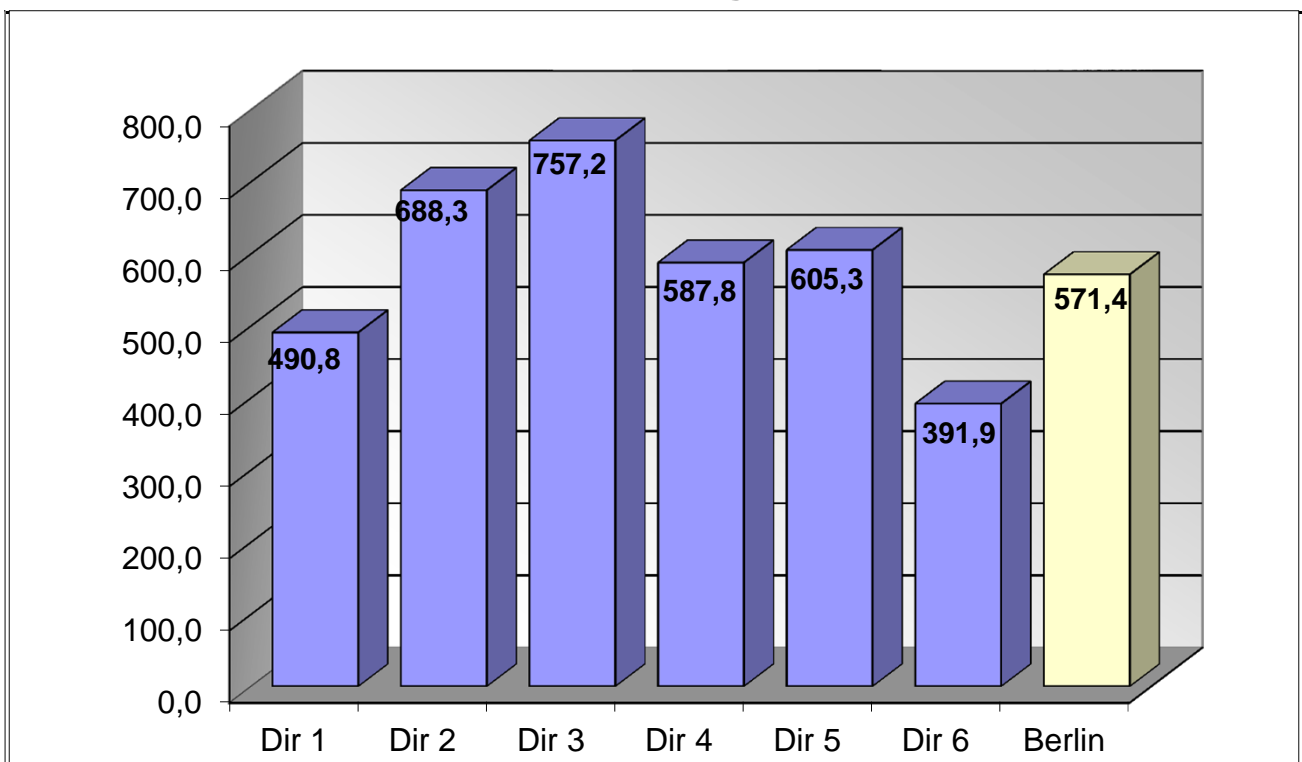

Verkehrsunfälle(VU) mit Beteiligung von jungen Erwachsenen nach Verwaltungsbezirken

Verwaltungsbezirke	Anzahl der Verkehrsunfälle		Abweichung	Anteil an VU-Gesamt	
	2012	2011	in + - %	2012	2011
Mitte	2711	2688	0,86	17,16%	16,70%
Friedrichshain-Kreuzberg	1703	1691	0,71	10,78%	10,51%
Pankow	1087	1196	-9,11	6,88%	7,43%
Charlottenburg-Wilmersdorf	1927	2064	-6,64	12,20%	12,83%
Spandau	892	946	-5,71	5,65%	5,88%
Steglitz-Zehlendorf	1026	984	4,27	6,50%	6,11%
Tempelhof-Schöneberg	1667	1596	4,45	10,55%	9,92%
Neukölln	1484	1460	1,64	9,39%	9,07%
Treptow-Köpenick	915	1043	-12,27	5,79%	6,48%
Marzahn-Hellersdorf	685	671	2,09	4,34%	4,17%
Lichtenberg	706	745	-5,23	4,47%	4,63%
Reinickendorf	993	1009	-1,59	6,29%	6,27%
Berlin	15796	16093	-1,85	100,00%	100,00%

Verkehrsunfälle(VU) mit Beteiligung von jungen Erwachsenen nach Verwaltungsbezirken 2012 / 2011

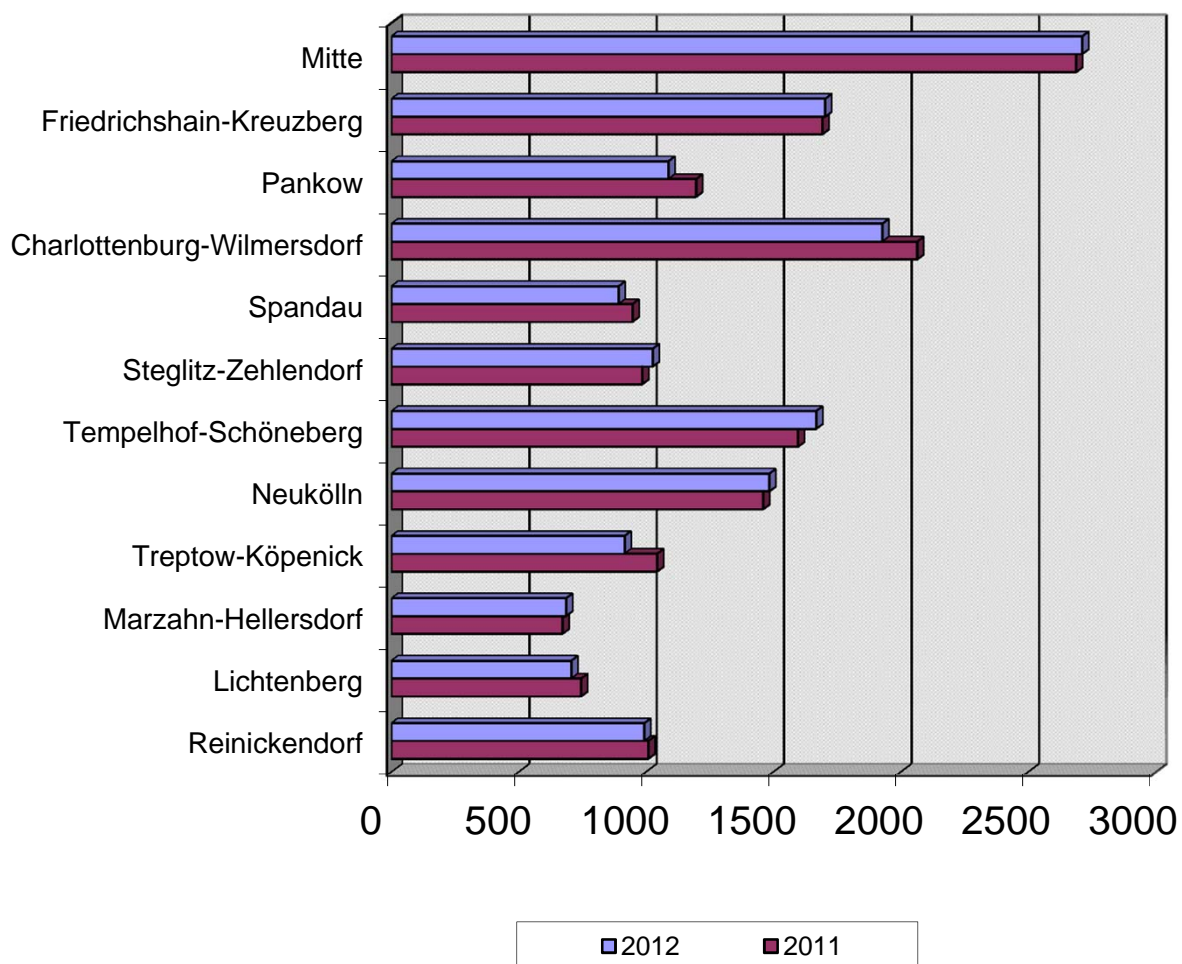

Verkehrsunfälle mit Beteiligung von jungen Erwachsenen nach Polizeiabschnitten und Direktionen

Polizeiabschnitte/ Direktionen	Anzahl der Verkehrsunfälle		Abweichung	Anteil an VU-Gesamt	
	2012	2011	in + - %	2012	2011
A11	531	544	-2,39	3,36%	3,38%
A12	461	465	-0,86	2,92%	2,89%
A13	349	374	-6,68	2,21%	2,32%
A14	296	319	-7,21	1,87%	1,98%
A15	228	260	-12,31	1,44%	1,62%
A16	219	246	-10,98	1,39%	1,53%
Direktion 1	2084	2208	-5,62	13,19%	13,72%
A21	547	449	21,83	3,46%	2,79%
A22	628	540	16,30	3,98%	3,36%
A23	344	323	6,50	2,18%	2,01%
A24	485	566	-14,31	3,07%	3,52%
A25	425	445	-4,49	2,69%	2,77%
A26	390	382	2,09	2,47%	2,37%
A27	0	306	-100,00	0,00%	1,90%
Direktion 2	2819	3011	-6,38	17,85%	18,71%
A31	230	239	-3,77	1,46%	1,49%
A32	573	574	-0,17	3,63%	3,57%
A33	386	324	19,14	2,44%	2,01%
A34	465	467	-0,43	2,94%	2,90%
A35	536	539	-0,56	3,39%	3,35%
A36	521	547	-4,75	3,30%	3,40%
Direktion 3	2711	2690	0,78	17,16%	16,72%
A41	271	258	5,04	1,72%	1,60%
A42	386	395	-2,28	2,44%	2,45%
A43	280	234	19,66	1,77%	1,45%
A44	657	629	4,45	4,16%	3,91%
A45	378	409	-7,58	2,39%	2,54%
A46	374	341	9,68	2,37%	2,12%
A47	347	315	10,16	2,20%	1,96%
Direktion 4	2693	2581	4,34	17,05%	16,04%
A52	507	516	-1,74	3,21%	3,21%
A53	620	570	8,77	3,93%	3,54%
A54	426	415	2,65	2,70%	2,58%
A55	515	544	-5,33	3,26%	3,38%
A56	518	474	9,28	3,28%	2,95%
A51	597	625	-4,48	3,78%	3,88%
Direktion 5	3183	3144	1,24	20,15%	19,54%
A61	259	256	1,17	1,64%	1,59%
A62	363	370	-1,89	2,30%	2,30%
A63	322	301	6,98	2,04%	1,87%
A64	447	490	-8,78	2,83%	3,04%
A65	518	587	-11,75	3,28%	3,65%
A66	397	455	-12,75	2,51%	2,83%
Direktion 6	2306	2459	-6,22	14,60%	15,28%
Berlin	15796	16093	-1,85	100,00%	100,00%

Verkehrsunfälle mit Beteiligung von jungen Erwachsenen nach Polizeiabschnitten und Direktionen 2012 / 2011

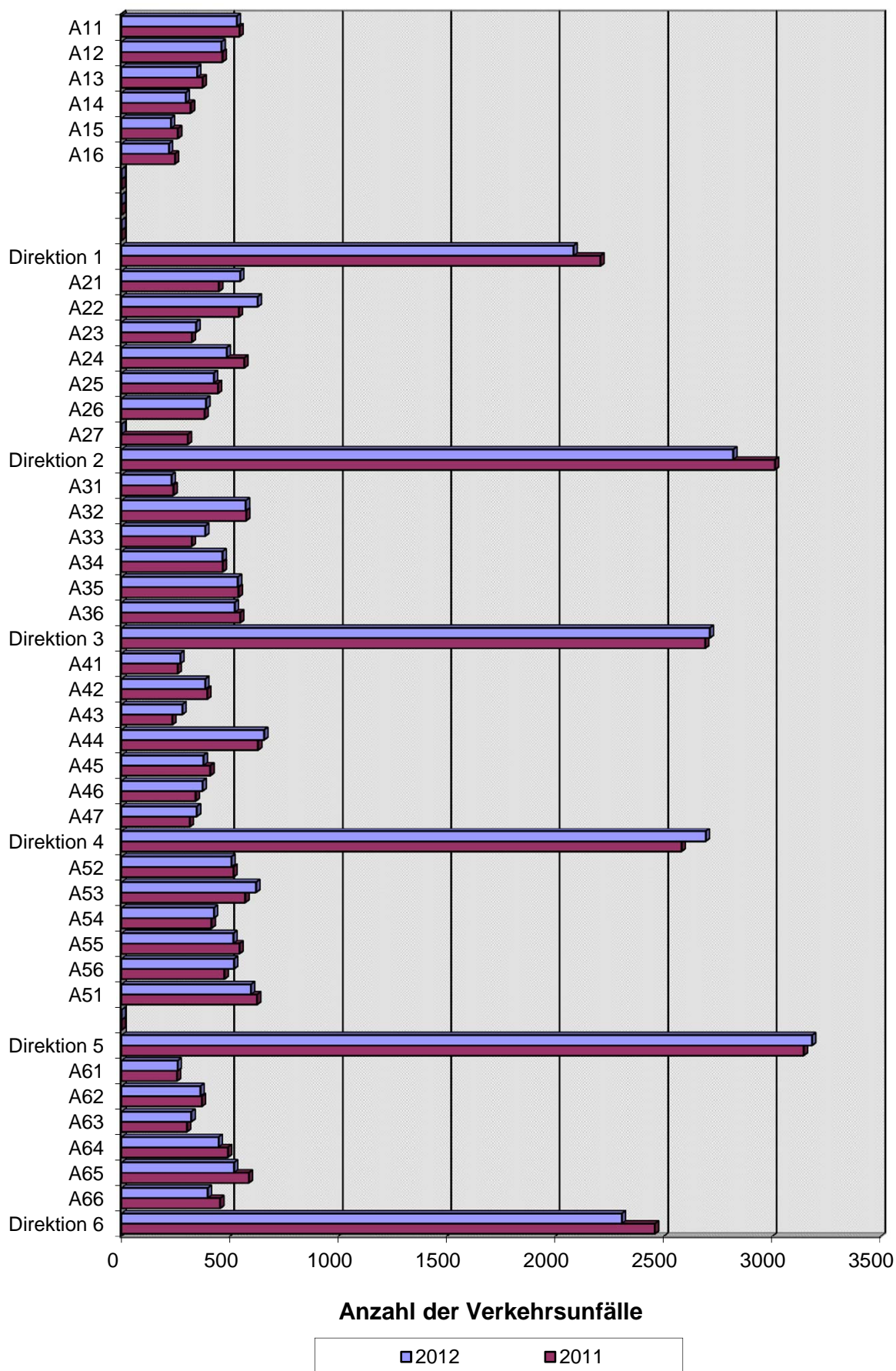

Verunglückte bei VU mit Beteiligung von jungen Erwachsenen nach Verwaltungsbezirken

Verwaltungsbezirke	Anzahl der Verunglückten		Abweichung in + - %	Anteil an Verunglückte-Gesamt	
	2012	2011		2012	2011
Mitte	671	635	5,67	18,59%	17,16%
Friedrichshain-Kreuzberg	344	354	-2,82	9,53%	9,57%
Pankow	299	318	-5,97	8,28%	8,59%
Charlottenburg-Wilmersdorf	404	420	-3,81	11,19%	11,35%
Spandau	211	230	-8,26	5,84%	6,22%
Steglitz-Zehlendorf	209	252	-17,06	5,79%	6,81%
Tempelhof-Schöneberg	372	362	2,76	10,30%	9,78%
Neukölln	325	322	0,93	9,00%	8,70%
Treptow-Köpenick	206	242	-14,88	5,71%	6,54%
Marzahn-Hellersdorf	145	167	-13,17	4,02%	4,51%
Lichtenberg	166	181	-8,29	4,60%	4,89%
Reinickendorf	258	217	18,89	7,15%	5,86%
Berlin	3610	3700	-2,43	100,00%	100,00%

Verunglückte bei VU mit Beteiligung von jungen Erwachsenen nach Verwaltungsbezirken 2012 / 2011

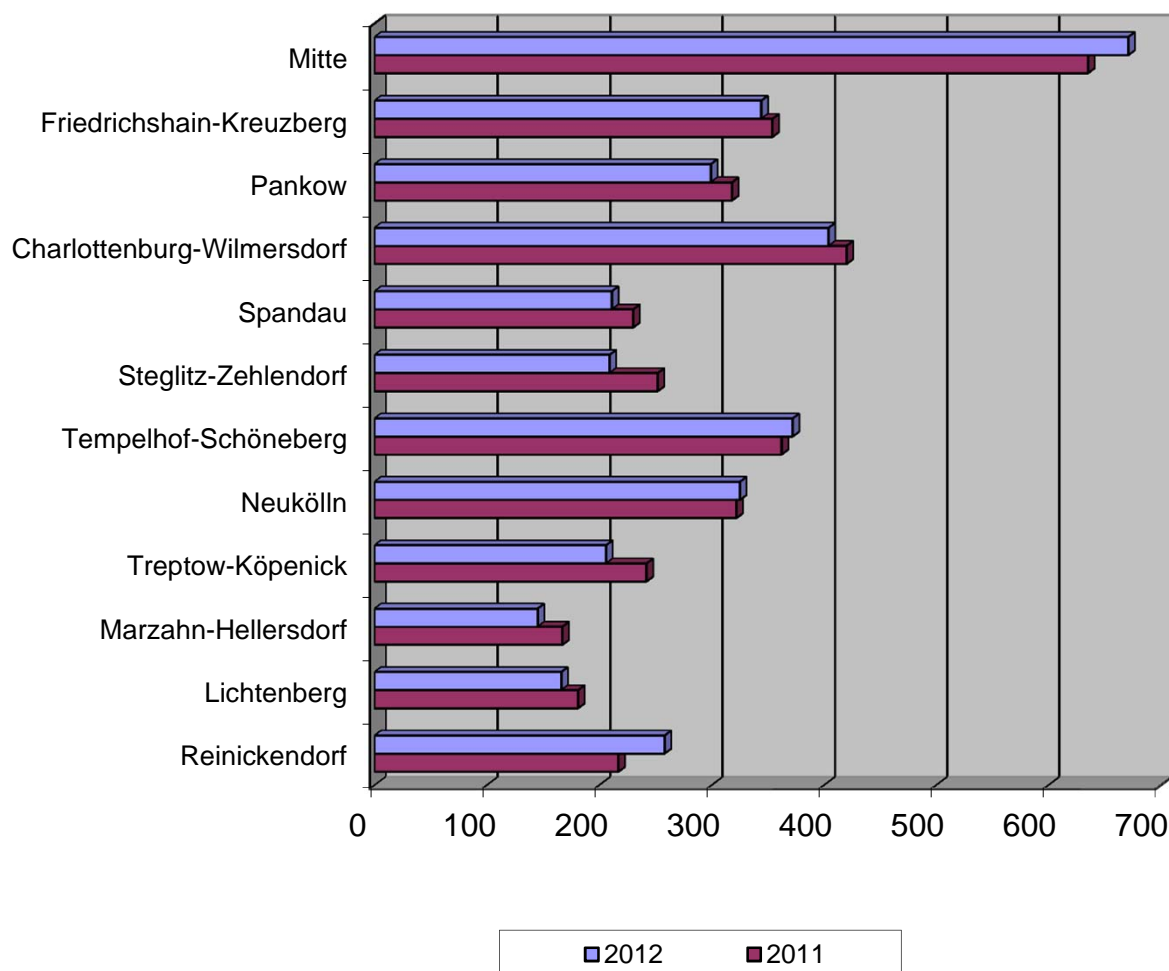

Verunglückte bei VU mit Beteiligung von jungen Erwachsenen nach Schwere der Verletzung und Verwaltungsbezirken

Verwaltungsbezirke	Anzahl der Toten		Abwei- chung	Anzahl der Schwerverletzten		Abwei- chung	Anzahl der Leichtverletzten		Abwei- chung
	2012	2011	absolut	2012	2011	in + - %	2012	2011	in + - %
Mitte	0	1	-1	56	70	-20,00	615	564	9,04
Friedrichshain-Kreuzberg	1	3	-2	40	20	100,00	303	331	-8,46
Pankow	3	1	2	38	40	-5,00	258	277	-6,86
Charlottenburg-Wilmersdorf	0	1	-1	45	54	-16,67	359	365	-1,64
Spandau	0	1	-1	24	30	-20,00	187	199	-6,03
Steglitz-Zehlendorf	0	0	0	30	22	36,36	179	230	-22,17
Tempelhof-Schöneberg	0	2	-2	44	39	12,82	328	321	2,18
Neukölln	1	0	1	42	21	100,00	282	301	-6,31
Treptow-Köpenick	0	3	-3	33	35	-5,71	173	204	-15,20
Marzahn-Hellersdorf	0	0	0	30	23	30,43	115	144	-20,14
Lichtenberg	0	0	0	25	26	-3,85	141	155	-9,03
Reinickendorf	0	0	0	25	10	150,00	233	207	12,56
Berlin	5	12	-7	432	390	10,77	3173	3298	-3,79

Verunglückte bei VU mit Beteiligung von jungen Erwachsenen nach Schwere der Verletzung und Verwaltungsbezirken

2012 / 2011

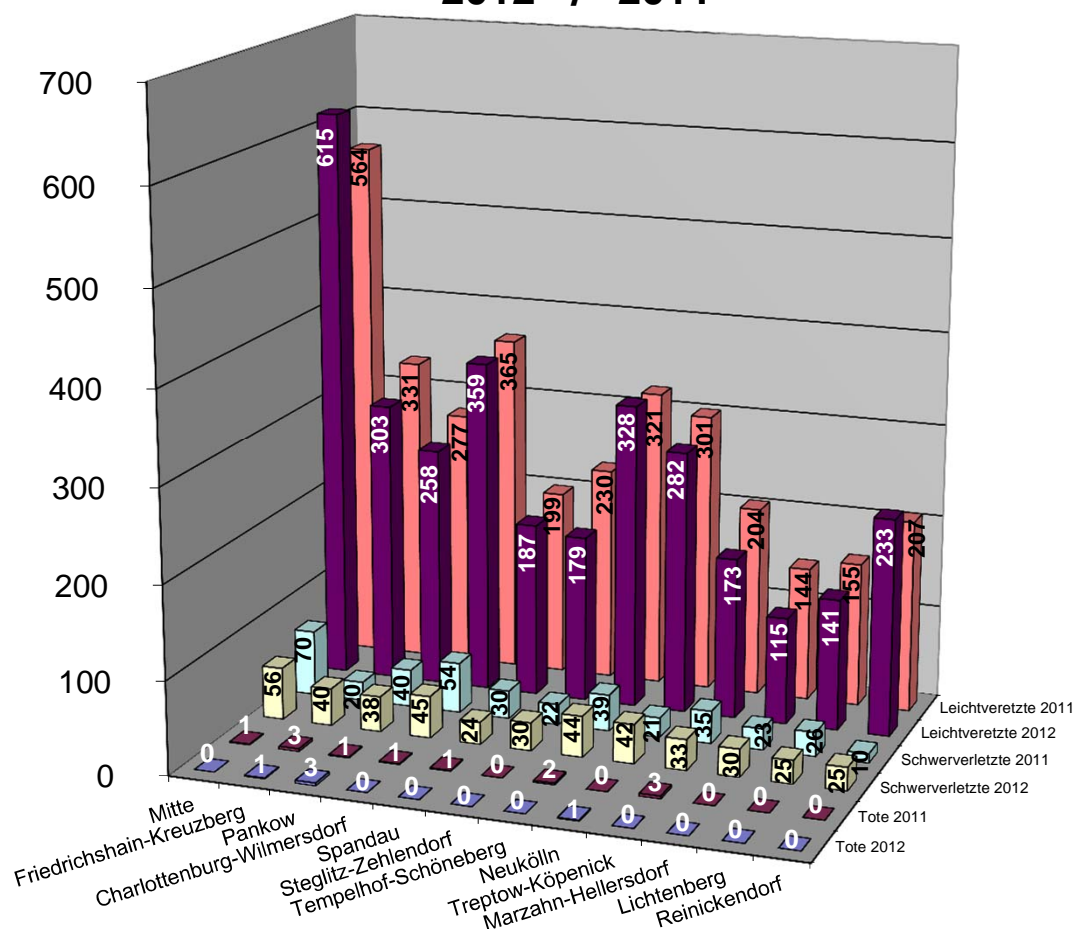

Verunglückte bei VU mit Beteiligung von jungen Erwachsenen nach Polizeiabschnitten und Direktionen

Polizeiabschnitte/ Direktionen	Anzahl der Verunglückten		Abweichung in + - %	Anteil an Verunglückte-Gesamt	
	2012	2011		2012	2011
A11	139	109	27,52	3,85%	2,95%
A12	119	108	10,19	3,30%	2,92%
A13	80	103	-22,33	2,22%	2,78%
A14	76	78	-2,56	2,11%	2,11%
A15	64	69	-7,25	1,77%	1,86%
A16	79	70	12,86	2,19%	1,89%
Direktion 1	557	537	3,72	15,43%	14,51%
A21	123	113	8,85	3,41%	3,05%
A22	114	109	4,59	3,16%	2,95%
A23	88	83	6,02	2,44%	2,24%
A24	105	96	9,38	2,91%	2,59%
A25	94	100	-6,00	2,60%	2,70%
A26	90	88	2,27	2,49%	2,38%
A27	0	62	-100,00	0,00%	1,68%
Direktion 2	614	651	-5,68	17,01%	17,59%
A31	58	57	1,75	1,61%	1,54%
A32	190	166	14,46	5,26%	4,49%
A33	74	74	0,00	2,05%	2,00%
A34	101	101	0,00	2,80%	2,73%
A35	135	117	15,38	3,74%	3,16%
A36	113	119	-5,04	3,13%	3,22%
Direktion 3	671	634	5,84	18,59%	17,14%
A41	55	77	-28,57	1,52%	2,08%
A42	90	82	9,76	2,49%	2,22%
A43	70	76	-7,89	1,94%	2,05%
A44	132	125	5,60	3,66%	3,38%
A45	70	93	-24,73	1,94%	2,51%
A46	72	83	-13,25	1,99%	2,24%
A47	91	80	13,75	2,52%	2,16%
Direktion 4	580	616	-5,84	16,07%	16,65%
A52	87	109	-20,18	2,41%	2,95%
A53	129	119	8,40	3,57%	3,22%
A54	76	97	-21,65	2,11%	2,62%
A55	131	104	25,96	3,63%	2,81%
A56	115	112	2,68	3,19%	3,03%
A51	133	131	1,53	3,68%	3,54%
Direktion 5	671	672	-0,15	18,59%	18,16%
A61	59	77	-23,38	1,63%	2,08%
A62	77	72	6,94	2,13%	1,95%
A63	68	95	-28,42	1,88%	2,57%
A64	107	104	2,88	2,96%	2,81%
A65	111	137	-18,98	3,07%	3,70%
A66	95	105	-9,52	2,63%	2,84%
Direktion 6	517	590	-12,37	14,32%	15,95%
Berlin	3610	3700	-2,43	100,00%	100,00%

Verunglückte bei VU mit Beteiligung von jungen Erwachsenen nach Direktionen

2012 / 2011

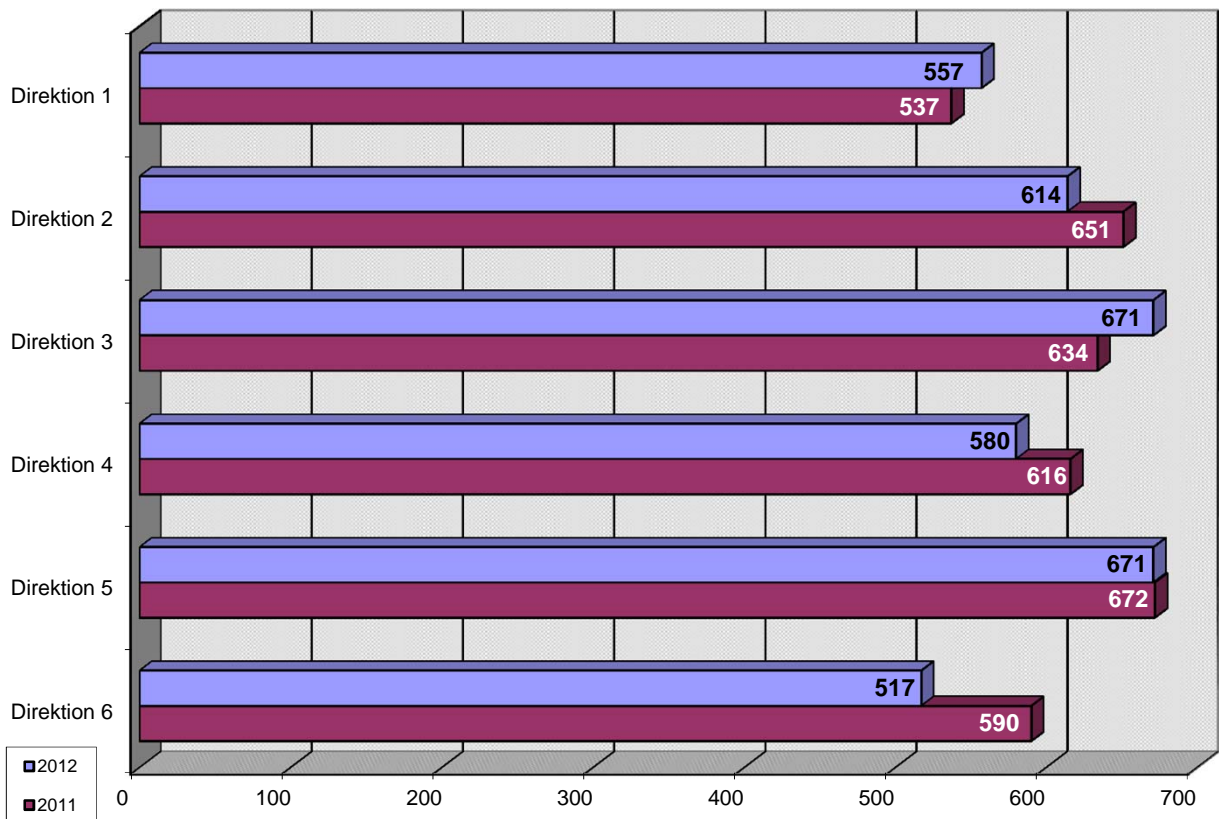

Prozentuale Verteilung der Verunglückten bei VU mit Beteiligung junger Erwachsenen nach Dirktionen

2012

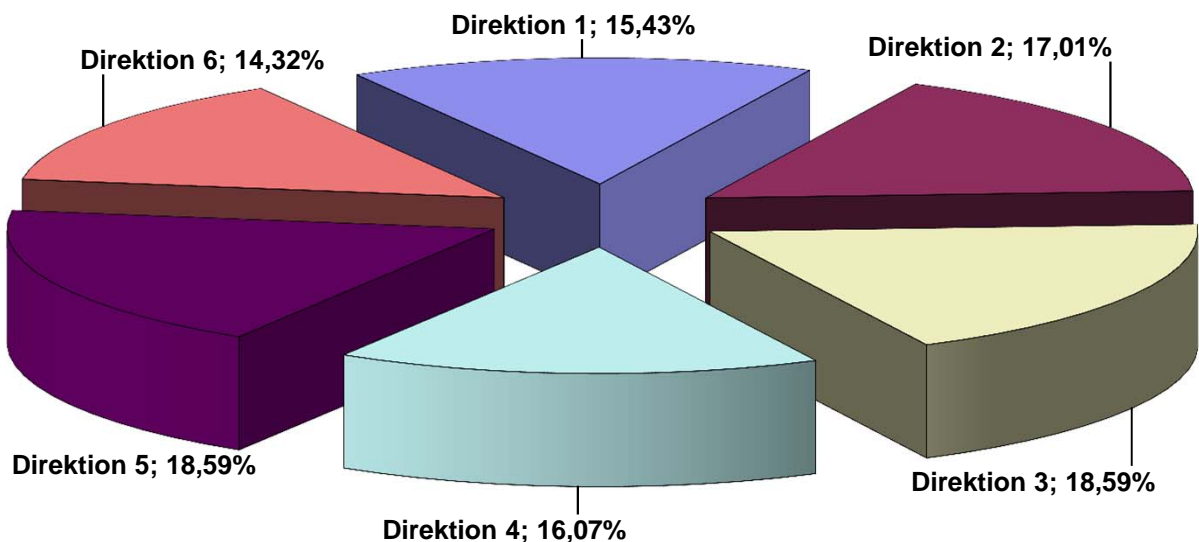

Verunglückte bei VU mit Beteiligung von jungen Erwachsenen nach Schwere der Verletzung und Polizeiabschnitte / Direktionen

Polizeiabschnitte/ Direktionen	Anzahl der Toten		Abwei- chung	Anzahl der Schwerverletzten		Abwei- chung	Anzahl der Leichtverletzten		Abwei- chung
	2012	2011	absolut	2012	2011	in + - %	2012	2011	in + - %
A11	0	0	0	13	4	225,00	126	105	20,00
A12	0	0	0	12	6	100,00	107	102	4,90
A13	0	0	0	13	14	-7,14	67	89	-24,72
A14	2	0	2	5	11	-54,55	69	67	2,99
A15	0	1	-1	11	6	83,33	53	62	-14,52
A16	1	0	1	9	9	0,00	69	61	13,11
Direktion 1	3	1	2	63	50	26,00	491	486	1,03
A21	0	1	-1	14	17	-17,65	109	95	14,74
A22	0	0	0	9	21	-57,14	105	88	19,32
A23	0	0	0	10	11	-9,09	78	72	8,33
A24	0	1	-1	23	11	109,09	82	84	-2,38
A25	0	0	0	7	15	-53,33	87	85	2,35
A26	0	0	0	5	7	-28,57	85	81	4,94
A27	0	0	0	0	2	-100,00	0	60	-100,00
Direktion 2	0	2	-2	68	84	-19,05	546	565	-3,36
A31	0	0	0	4	5	-20,00	54	52	3,85
A32	0	0	0	13	13	0,00	177	153	15,69
A33	0	0	0	4	10	-60,00	70	64	9,38
A34	0	1	-1	12	15	-20,00	89	85	4,71
A35	0	0	0	15	12	25,00	120	105	14,29
A36	0	0	0	8	15	-46,67	105	104	0,96
Direktion 3	0	1	-1	56	70	-20,00	615	563	9,24
A41	0	0	0	4	12	-66,67	51	65	-21,54
A42	0	0	0	12	9	33,33	78	73	6,85
A43	0	0	0	13	9	44,44	57	67	-14,93
A44	0	0	0	13	10	30,00	119	115	3,48
A45	0	0	0	9	7	28,57	61	86	-29,07
A46	0	0	0	9	6	50,00	63	77	-18,18
A47	0	2	-2	15	8	87,50	76	70	8,57
Direktion 4	0	2	-2	75	61	22,95	505	553	-8,68
A52	0	0	0	9	8	12,50	78	101	-22,77
A53	0	0	0	14	3	366,67	115	116	-0,86
A54	0	0	0	7	7	0,00	69	90	-23,33
A55	0	0	0	14	5	180,00	117	99	18,18
A56	1	0	1	19	8	137,50	95	104	-8,65
A51	1	3	-2	19	10	90,00	113	118	-4,24
Direktion 5	2	3	-1	82	41	100,00	587	628	-6,53
A61	0	0	0	5	9	-44,44	54	68	-20,59
A62	0	0	0	22	10	120,00	55	62	-11,29
A63	0	0	0	8	13	-38,46	60	82	-26,83
A64	0	0	0	20	17	17,65	87	87	0,00
A65	0	2	-2	16	21	-23,81	95	114	-16,67
A66	0	1	-1	17	14	21,43	78	90	-13,33
Direktion 6	0	3	-3	88	84	4,76	429	503	-14,71
Berlin	5	12	-7	432	390	10,77	3173	3298	-3,79

Verunglückte bei VU mit Beteiligung von jungen Erwachsenen nach Schwere der Verletzung und Direktionen

2012 / 2011

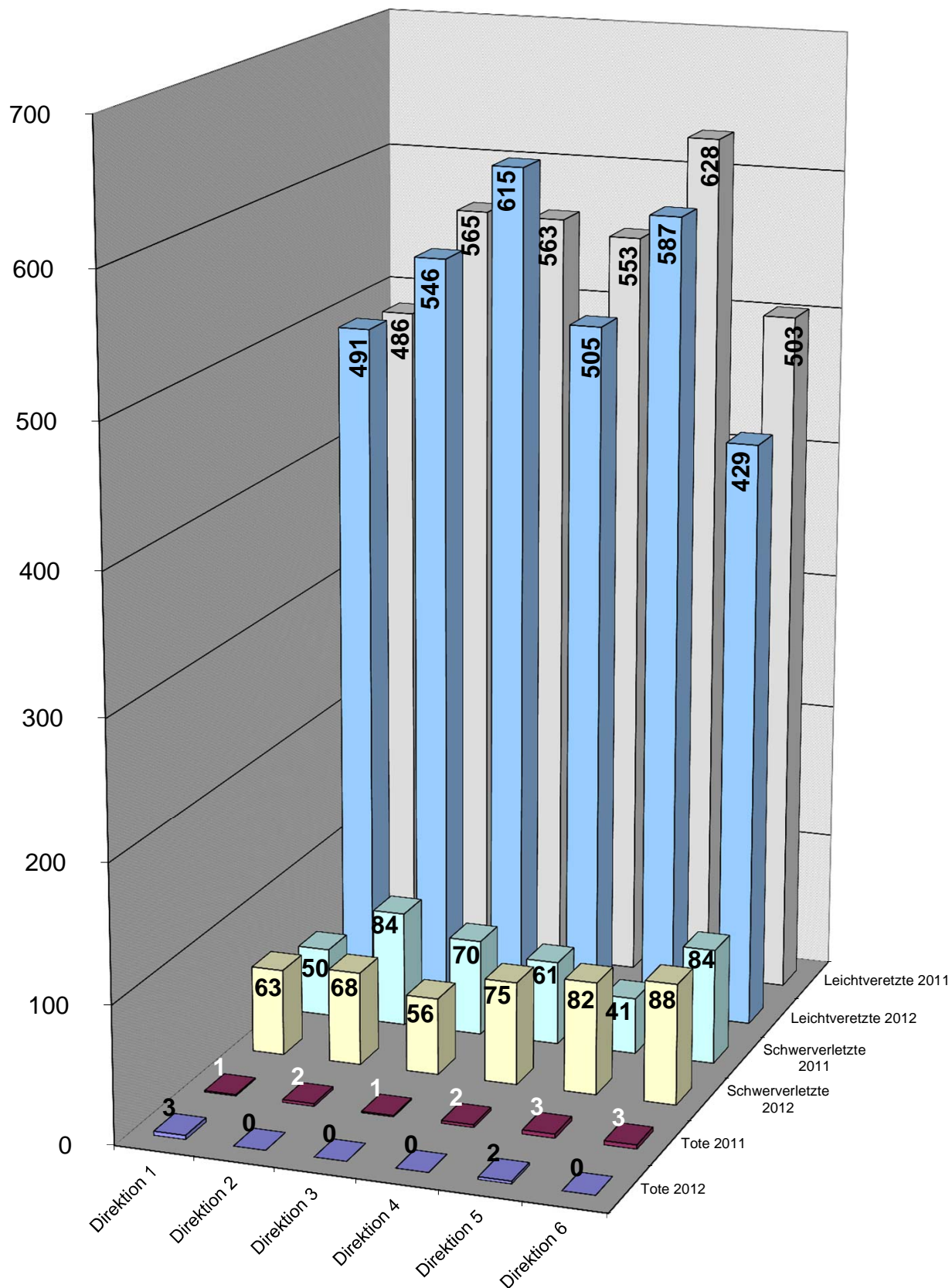

Unfallfolgen der jungen Erwachsenen nach Art der Verkehrsbeteiligung und Verwaltungsbezirken 2012

Verwaltungsbezirke	Tote						
	Pkw	Lkw	motorisierte Zweiräder	Fußgänger	Radfahrer	Sonstige*	Gesamt
Mitte	0	0	0	0	0	0	0
Friedrichshain-Kreuzberg	0	0	0	1	0	0	1
Pankow	0	0	1	0	1	0	2
Charlottenburg-Wilmersdorf	0	0	0	0	0	0	0
Spandau	0	0	0	0	0	0	0
Steglitz-Zehlendorf	0	0	0	0	0	0	0
Tempelhof-Schöneberg	0	0	0	0	0	0	0
Neukölln	0	0	0	0	0	0	0
Treptow-Köpenick	0	0	0	0	0	0	0
Marzahn-Hellersdorf	0	0	0	0	0	0	0
Lichtenberg	0	0	0	0	0	0	0
Reinickendorf	0	0	0	0	0	0	0
Berlin	0	0	1	1	1	0	3

Verwaltungsbezirke	Schwerverletzte						
	Pkw	Lkw	motorisierte Zweiräder	Fußgänger	Radfahrer	Sonstige*	Gesamt
Mitte	4	1	8	7	6	0	26
Friedrichshain-Kreuzberg	2	0	6	10	10	0	28
Pankow	2	0	6	2	10	0	20
Charlottenburg-Wilmersdorf	7	0	10	3	9	0	29
Spandau	4	0	6	2	1	0	13
Steglitz-Zehlendorf	5	0	4	2	4	0	15
Tempelhof-Schöneberg	7	0	9	5	2	0	23
Neukölln	4	0	7	9	4	0	24
Treptow-Köpenick	4	0	9	3	6	1	23
Marzahn-Hellersdorf	1	0	5	7	2	0	15
Lichtenberg	4	0	2	3	1	0	10
Reinickendorf	5	0	4	3	2	0	14
Berlin	49	1	76	56	57	1	240

Verwaltungsbezirke	Leichtverletzte						
	Pkw	Lkw	motorisierte Zweiräder	Fußgänger	Radfahrer	Sonstige*	Gesamt
Mitte	95	2	43	41	106	1	288
Friedrichshain-Kreuzberg	41	0	19	16	63	0	139
Pankow	41	0	38	7	39	1	126
Charlottenburg-Wilmersdorf	66	1	42	23	40	0	172
Spandau	34	2	22	14	19	0	91
Steglitz-Zehlendorf	27	1	29	11	24	0	92
Tempelhof-Schöneberg	66	1	38	17	36	0	158
Neukölln	61	3	26	21	41	1	153
Treptow-Köpenick	29	0	15	10	26	0	80
Marzahn-Hellersdorf	20	1	14	9	14	1	59
Lichtenberg	28	1	8	10	22	0	69
Reinickendorf	49	0	27	15	19	1	111
Berlin	557	12	321	194	449	5	1538

* Sonstige: alle nicht aufgeführten Beteiligungsarten; keine Insassen

Unfallfolgen der jungen Erwachsenen nach Art der Verkehrsbeteiligung 2012

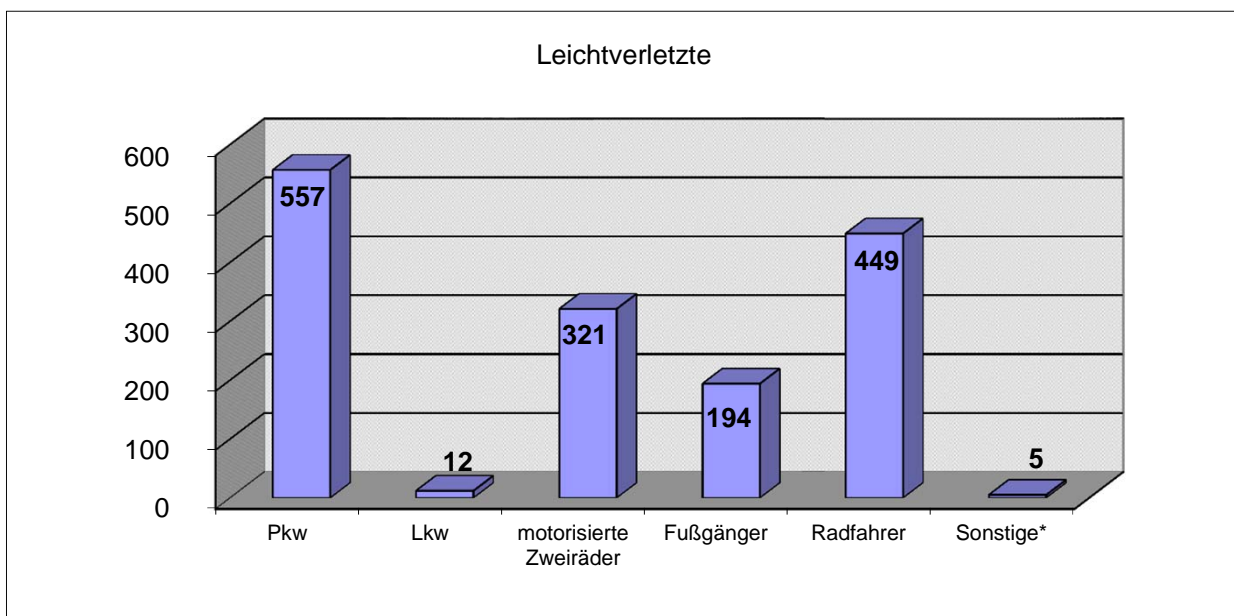
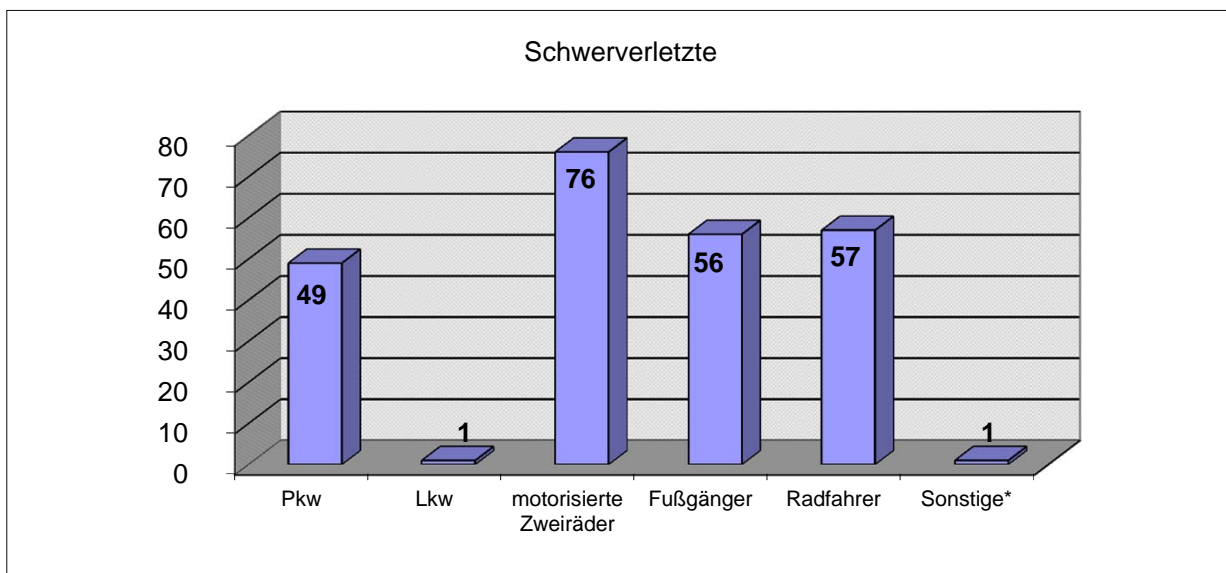
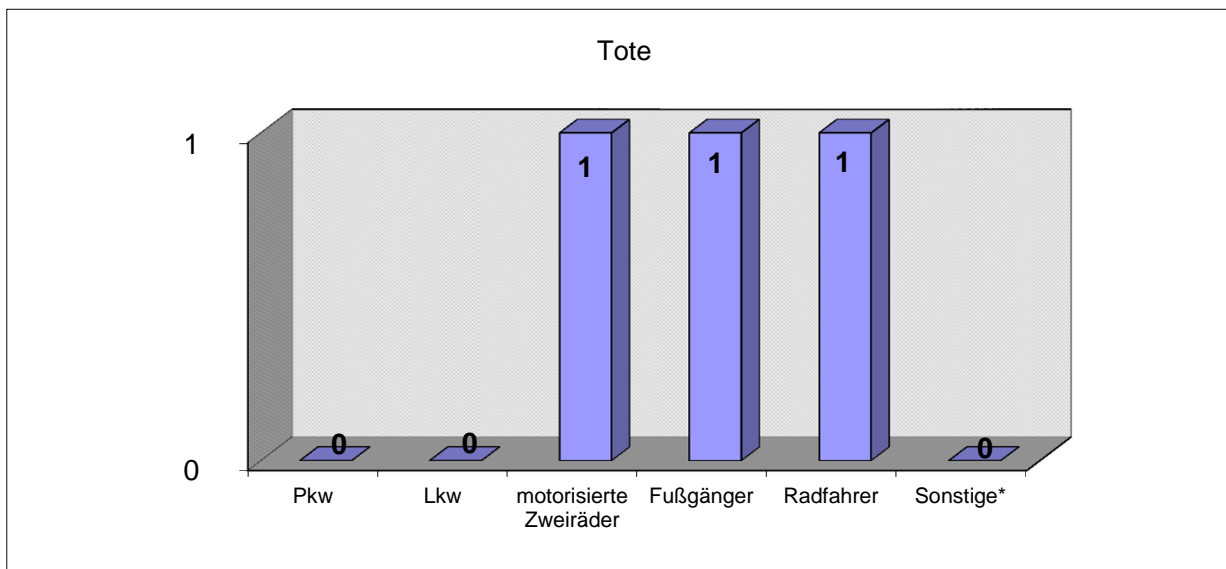

* Sonstige: alle nicht aufgeführten Beteiligungsarten; keine Insassen

Unfallfolgen 18-24-Jähriger nach Art der Verkehrsbeteiligung und Polizeiabschnitten / Direktionen 2012

Polizeiabschnitte/ Direktionen	Tote						
	Pkw	Lkw	motorisierte Zweiräder	Fußgänger	Radfahrer	Sonstige*	Gesamt
A11	0	0	0	0	0	0	0
A12	0	0	0	0	0	0	0
A13	0	0	0	0	0	0	0
A14	0	0	0	0	1	0	1
A15	0	0	0	0	0	0	0
A16	0	0	1	0	0	0	1
Direktion 1	0	0	1	0	1	0	2
A21	0	0	0	0	0	0	0
A22	0	0	0	0	0	0	0
A23	0	0	0	0	0	0	0
A24	0	0	0	0	0	0	0
A25	0	0	0	0	0	0	0
A26	0	0	0	0	0	0	0
Direktion 2	0	0	0	0	0	0	0
A31	0	0	0	0	0	0	0
A32	0	0	0	0	0	0	0
A33	0	0	0	0	0	0	0
A34	0	0	0	0	0	0	0
A35	0	0	0	0	0	0	0
A36	0	0	0	0	0	0	0
Direktion 3	0	0	0	0	0	0	0
A41	0	0	0	0	0	0	0
A42	0	0	0	0	0	0	0
A43	0	0	0	0	0	0	0
A44	0	0	0	0	0	0	0
A45	0	0	0	0	0	0	0
A46	0	0	0	0	0	0	0
A47	0	0	0	0	0	0	0
Direktion 4	0	0	0	0	0	0	0
A52	0	0	0	0	0	0	0
A53	0	0	0	0	0	0	0
A54	0	0	0	0	0	0	0
A55	0	0	0	0	0	0	0
A56	0	0	0	0	0	0	0
A51	0	0	0	1	0	0	1
Direktion 5	0	0	0	1	0	0	1
A61	0	0	0	0	0	0	0
A62	0	0	0	0	0	0	0
A63	0	0	0	0	0	0	0
A64	0	0	0	0	0	0	0
A65	0	0	0	0	0	0	0
A66	0	0	0	0	0	0	0
Direktion 6	0	0	0	0	0	0	0
Berlin	0	0	1	1	1	0	3

* Sonstige: alle nicht aufgeführten Beteiligungsarten; keine Insassen

Anzahl der getöteten 18-24-Jährigen nach Art der Verkehrsbeteiligung und Direktionen

2012

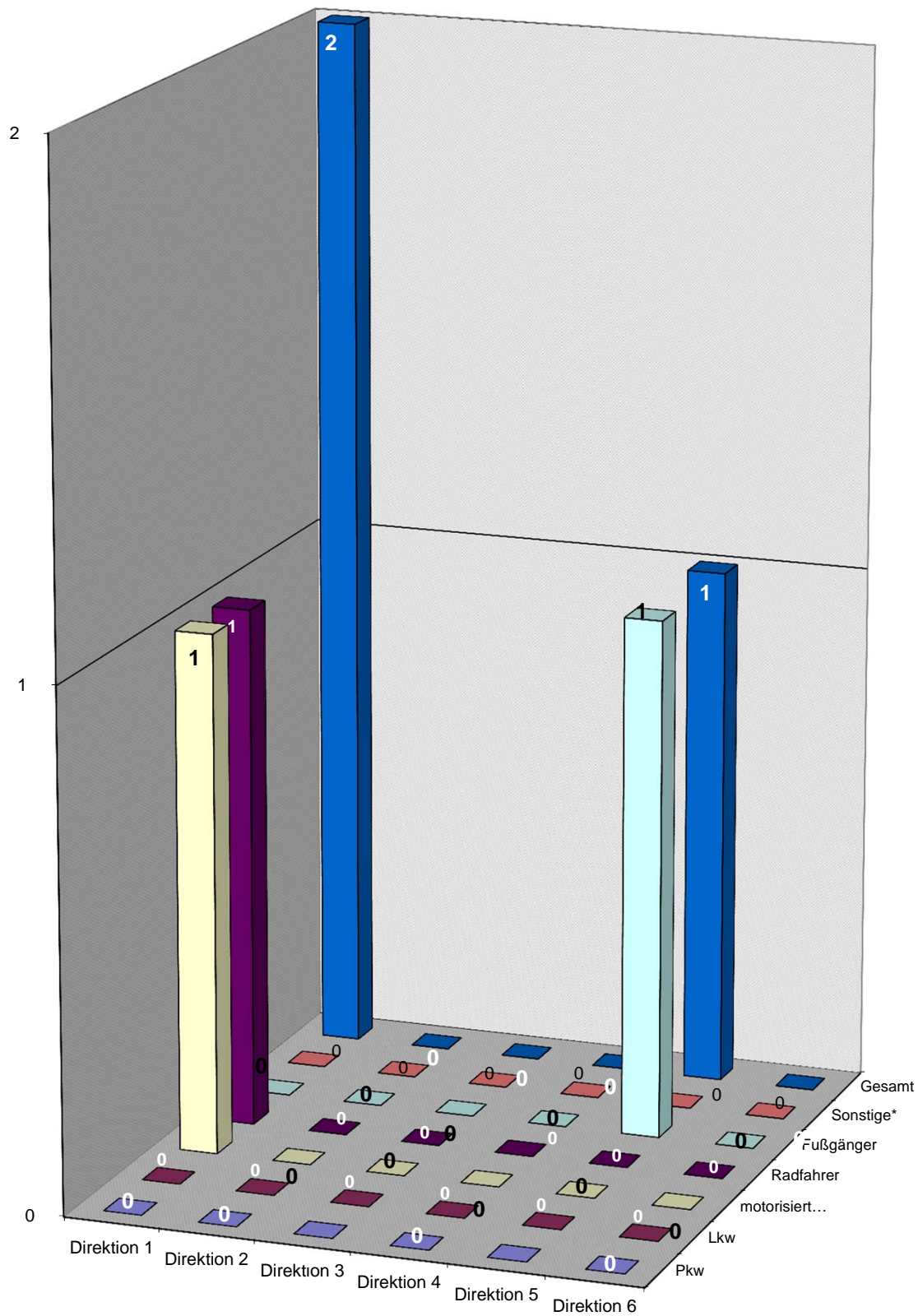

* Sonstige: alle nicht aufgeführten Beteiligungsarten; keine Insassen

Unfallfolgen der 18-24-Jährigen nach Art der Verkehrsbeteiligung und Polizeiabschnitten / Direktionen 2012

Polizeiabschnitte/ Direktionen	Schwerverletzte						Gesamt
	Pkw	Lkw	motorisierte Zweiräder	Fußgänger	Radfahrer	Sonstige*	
A11	3	0	3	1	1	0	8
A12	2	0	1	2	1	0	6
A13	1	0	4	0	2	0	7
A14	1	0	1	0	0	0	2
A15	0	0	1	1	4	0	6
A16	0	0	0	1	4	0	5
Direktion 1	7	0	10	5	12	0	34
A21	1	0	4	1	1	0	7
A22	3	0	2	0	1	0	6
A23	3	0	2	1	0	0	6
A24	3	0	4	1	7	0	15
A25	0	0	2	2	1	0	5
A26	0	0	2	0	0	0	2
Direktion 2	10	0	16	5	10	0	41
A31	0	0	1	0	2	0	3
A32	0	0	3	2	2	0	7
A33	1	0	2	0	0	0	3
A34	1	0	0	2	1	0	4
A35	2	0	2	2	0	0	6
A36	0	1	0	1	1	0	3
Direktion 3	4	1	8	7	6	0	26
A41	0	0	1	0	0	0	1
A42	2	0	3	2	0	0	7
A43	5	0	1	0	2	0	8
A44	2	0	1	0	2	0	5
A45	1	0	2	0	1	0	4
A46	0	0	1	2	1	0	4
A47	3	0	4	3	0	0	10
Direktion 4	13	0	13	7	6	0	39
A52	0	0	1	3	2	0	6
A53	2	0	1	3	4	0	10
A54	0	0	0	2	3	0	5
A55	1	0	2	3	0	0	6
A56	3	0	5	3	0	0	11
A51	0	0	0	5	5	4	14
Direktion 5	6	0	9	19	14	4	52
A61	2	0	0	0	1	0	3
A62	1	0	4	5	2	0	12
A63	0	0	1	2	0	0	3
A64	2	0	2	3	0	0	7
A65	1	0	5	1	3	1	11
A66	3	0	4	2	3	0	12
Direktion 6	9	0	16	13	9	1	48
Berlin	49	1	72	56	57	5	240

* Sonstige: alle nicht aufgeführten Beteiligungsarten; keine Insassen

Anzahl der schwerverletzten 18-24-Jährigen nach Art der Verkehrsbeteiligung und Direktionen

2012

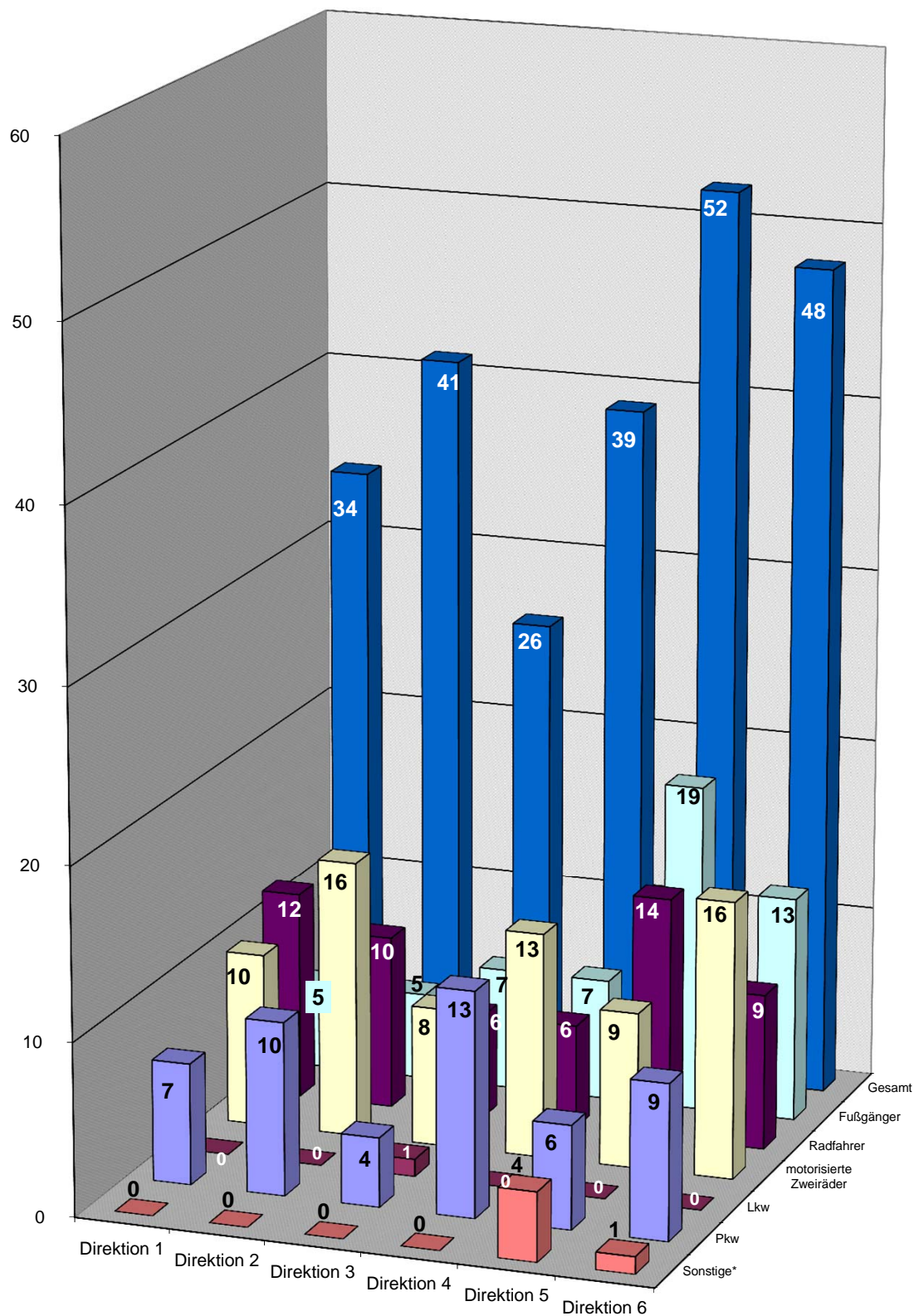

* Sonstige: alle nicht aufgeführten Beteiligungsarten; keine Insassen

Unfallfolgen der 18-24-Jährigen nach Art der Verkehrsbeteiligung und Polizeiabschnitten / Direktionen 2012

Polizeiabschnitte/ Direktionen	Leichtverletzte						Gesamt
	Pkw	Lkw	motorisierte Zweiräder	Fußgänger	Radfahrer	Sonstige*	
A11	31	0	13	8	8	1	61
A12	18	0	14	7	11	0	50
A13	11	0	8	0	7	0	26
A14	12	0	13	2	10	1	38
A15	7	0	8	3	9	0	27
A16	11	0	9	2	13	0	35
Direktion 1	90	0	65	22	58	2	237
A21	22	0	11	8	8	0	49
A22	28	0	10	3	6	0	47
A23	12	2	11	6	11	0	42
A24	15	0	12	6	5	0	38
A25	9	1	6	8	16	0	40
A26	14	0	14	6	13	0	47
Direktion 2	100	3	64	37	59	0	263
A31	4	0	3	7	19	0	33
A32	31	0	12	10	30	0	83
A33	11	0	7	7	13	0	38
A34	14	0	5	3	16	0	38
A35	20	2	13	7	10	1	53
A36	15	0	3	7	18	0	43
Direktion 3	95	2	43	41	106	1	288
A41	9	0	4	3	9	0	25
A42	11	0	12	2	9	0	34
A43	8	1	5	4	4	0	22
A44	28	1	11	6	15	0	61
A45	10	0	15	4	11	0	40
A46	9	0	10	3	9	0	31
A47	18	0	10	6	1	0	35
Direktion 4	93	2	67	28	58	0	248
A52	13	0	4	1	16	0	34
A53	12	0	6	10	26	0	54
A54	18	2	8	7	13	0	48
A55	19	1	11	8	19	0	58
A56	24	0	7	6	8	1	46
A51	16	0	0	5	24	9	54
Direktion 5	102	3	36	37	106	10	294
A61	10	0	4	6	9	0	29
A62	9	1	4	2	10	1	27
A63	11	0	10	7	4	0	32
A64	18	1	4	4	13	0	40
A65	16	0	9	4	13	0	42
A66	13	0	6	6	13	0	38
Direktion 6	77	2	37	29	62	1	208
Berlin	557	12	312	194	449	14	1538

* Sonstige: alle nicht aufgeführten Beteiligungsarten; keine Insassen

Anzahl der leichtverletzten 18-24-Jährigen nach Art der Verkehrsbeteiligung und Direktionen

2012

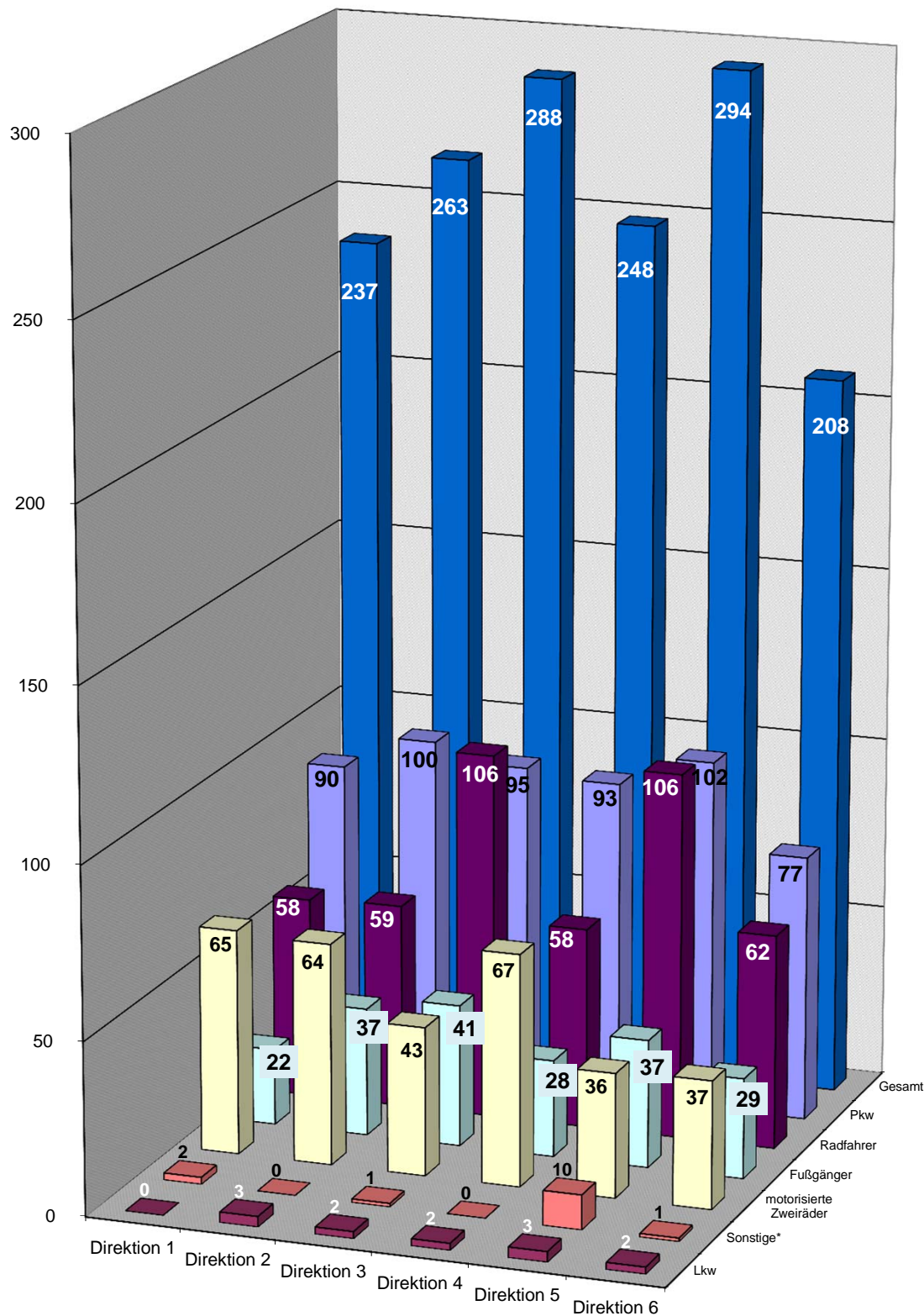

* Sonstige: alle nicht aufgeführten Beteiligungsarten; keine Insassen

Verkehrsunfälle(VU) mit Beteiligung von jungen Erwachsenen nach Verwaltungsbezirken und Monaten 2012

Verwaltungsbezirke	Monat												Gesamt
	Jan	Feb	Mär	Apr	Mai	Jun	Jul	Aug	Sep	Okt	Nov	Dez	
Mitte	241	231	198	176	237	269	212	218	259	258	224	188	2711
Friedrichshain-Kreuzberg	141	138	121	165	143	147	139	162	150	131	135	131	1703
Pankow	72	82	85	83	116	77	93	111	93	90	69	116	1087
Charlottenburg-Wilmersdorf	172	153	157	147	161	147	113	157	191	172	201	156	1927
Spandau	83	90	67	64	81	66	58	80	71	71	87	74	892
Steglitz-Zehlendorf	85	64	70	84	93	88	77	113	101	89	87	75	1026
Tempelhof-Schöneberg	119	143	120	137	165	135	133	154	145	143	140	133	1667
Neukölln	127	126	123	109	124	124	114	115	135	134	119	134	1484
Treptow-Köpenick	76	70	95	58	90	86	62	71	81	89	66	71	915
Marzahn-Hellersdorf	63	53	56	67	62	51	48	52	56	57	63	57	685
Lichtenberg	74	58	53	50	54	63	54	69	53	51	61	66	706
Reinickendorf	78	80	97	59	88	62	86	90	88	90	96	79	993
Berlin	1331	1288	1242	1199	1414	1315	1189	1392	1423	1375	1348	1280	15796

Abweichung zum Vorjahr in + -%

Verwaltungsbezirke	Monat												Gesamt
	Jan	Feb	Mär	Apr	Mai	Jun	Jul	Aug	Sep	Okt	Nov	Dez	
Mitte	53,50	27,62	0,00	-18,14	0,00	7,60	-4,93	-7,63	-6,16	1,18	10,89	-27,13	0,86
Friedrichshain-Kreuzberg	20,51	56,82	7,08	26,92	-12,27	-16,48	14,88	-7,43	-13,29	-16,03	-0,74	-8,39	0,71
Pankow	-21,74	26,15	-8,60	-31,40	12,62	-28,70	12,05	16,84	-33,09	-4,26	-30,30	11,54	-9,11
Charlottenburg-Wilmersdorf	32,31	-1,29	-14,67	-13,02	-21,08	-14,04	-17,52	-0,63	7,30	-7,53	6,91	-23,53	-6,64
Spandau	27,69	45,16	-24,72	-27,27	-2,41	-14,29	-15,94	-1,23	-17,44	-30,39	35,94	-7,50	-5,71
Steglitz-Zehlendorf	73,47	-8,57	6,06	9,09	-16,96	-7,37	4,05	34,52	12,22	2,30	-16,35	-1,32	4,27
Tempelhof-Schöneberg	8,18	28,83	8,11	8,73	16,20	3,05	-4,32	-3,14	-5,23	4,38	-1,41	-1,48	4,45
Neukölln	39,56	26,00	-3,91	-10,66	-12,06	-6,06	-8,80	-7,26	19,47	8,06	9,17	-11,26	1,64
Treptow-Köpenick	20,63	14,75	18,75	-27,50	-22,41	11,69	-34,04	-17,44	-10,00	-11,00	-35,92	-23,66	-12,27
Marzahn-Hellersdorf	85,29	6,00	27,27	4,69	16,98	-5,56	-21,31	8,33	-26,32	-20,83	12,50	-3,39	2,09
Lichtenberg	29,82	13,73	-11,67	-3,85	-12,90	12,50	-1,82	-1,43	-17,19	-33,77	1,67	-18,52	-5,23
Reinickendorf	-2,50	17,65	44,78	-33,71	1,15	-18,42	6,17	2,27	-12,00	-4,26	12,94	-15,96	-1,59
Berlin	27,37	21,28	0,73	-10,05	-5,92	-6,27	-5,78	-0,85	-7,48	-7,35	0,00	-13,40	-1,85

Verkehrsunfälle(VU) mit Beteiligung von jungen Erwachsenen nach Verwaltungsbezirken und Monaten

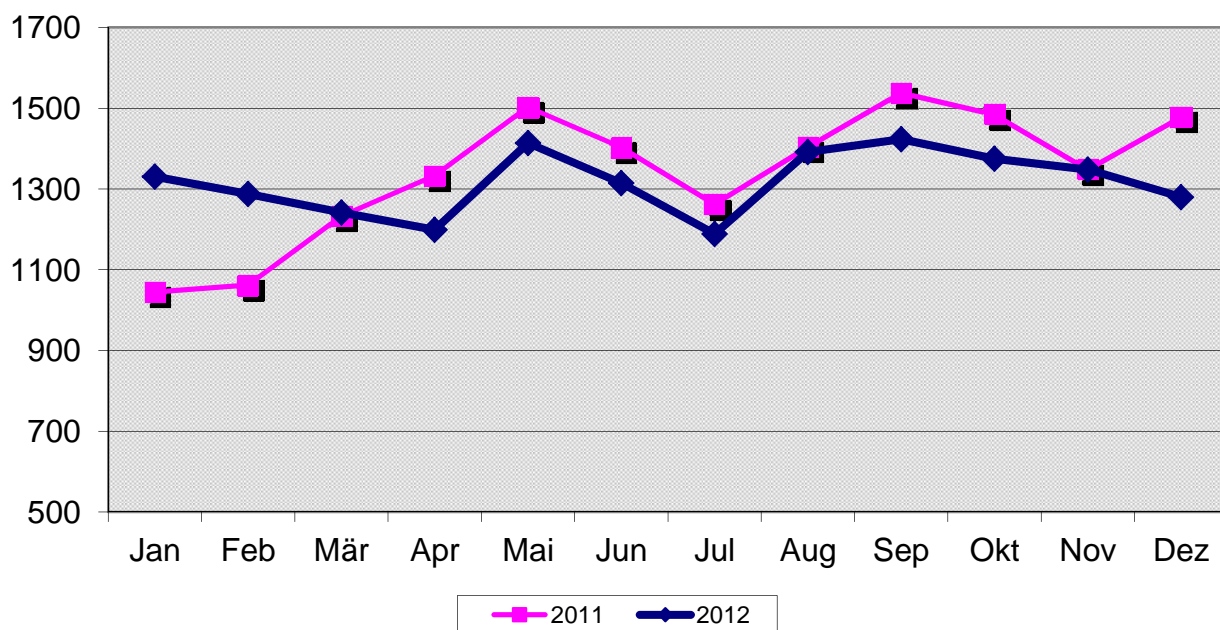

Verkehrsunfälle(VU) mit Beteiligung von jungen Erwachsenen nach Polizeiabschnitten/Direktionen und Monaten 2012

Polizeiabschnitte/ Direktionen	Monat												Gesamt
	Jan	Feb	Mär	Apr	Mai	Jun	Jul	Aug	Sep	Okt	Nov	Dez	
A11	41	44	45	28	54	39	40	55	53	45	46	41	531
A12	37	36	52	31	34	23	45	35	35	45	50	38	461
A13	26	32	30	22	34	30	34	32	32	24	19	34	349
A14	19	22	20	29	31	14	22	27	28	26	18	40	296
A15	11	15	17	20	21	23	21	33	13	20	13	21	228
A16	16	13	19	12	30	11	18	19	20	20	20	21	219
Direktion 1	150	162	183	142	204	140	180	201	181	180	166	195	2084
A21	56	56	45	39	41	35	40	59	32	45	59	40	547
A22	54	49	55	51	58	39	34	66	70	47	62	43	628
A23	27	34	22	25	39	31	18	21	39	26	28	34	344
A24	41	40	34	29	49	40	32	35	47	49	52	37	485
A25	46	33	36	39	35	32	20	23	37	42	44	38	425
A26	32	31	32	28	20	36	27	33	37	34	42	38	390
Direktion 2	256	243	224	211	242	213	171	237	262	243	287	230	2819
A31	19	18	16	17	24	26	17	20	24	20	11	18	230
A32	41	43	43	32	53	44	45	43	71	69	49	40	573
A33	44	37	25	26	30	43	26	33	36	34	34	18	386
A34	35	38	44	31	32	51	45	43	39	37	40	30	465
A35	60	45	30	32	52	58	44	39	45	45	43	43	536
A36	41	50	40	38	46	47	35	40	44	53	48	39	521
Direktion 3	240	231	198	176	237	269	212	218	259	258	225	188	2711
A41	24	24	17	14	28	20	20	21	30	17	31	25	271
A42	18	40	19	42	39	37	30	38	32	34	30	27	386
A43	21	17	15	17	30	25	24	44	23	24	27	13	280
A44	52	45	56	55	61	46	62	64	60	53	53	50	657
A45	34	23	37	34	28	23	32	32	39	34	30	32	378
A46	31	25	18	33	35	40	23	37	40	31	31	30	374
A47	25	33	29	26	35	32	18	31	22	39	26	31	347
Direktion 4	205	207	191	221	256	223	209	267	246	232	228	208	2693
A52	49	45	27	40	59	28	34	55	50	43	36	41	507
A53	48	45	46	61	44	63	64	54	57	43	45	50	620
A54	38	43	23	32	43	34	28	32	36	36	35	46	426
A55	42	34	42	38	43	43	50	47	40	51	47	38	515
A56	44	48	57	34	37	46	33	33	56	44	36	50	518
A51	46	49	47	69	43	56	44	56	46	48	53	40	597
Direktion 5	267	264	242	274	269	270	253	277	285	265	252	265	3183
A61	28	19	26	14	22	21	25	26	18	18	21	21	259
A62	36	26	35	34	32	28	25	28	30	32	31	26	363
A63	27	27	21	33	30	23	23	24	26	25	32	31	322
A64	46	39	27	36	32	42	29	43	35	33	40	45	447
A65	41	43	56	37	45	43	38	40	52	55	30	38	518
A66	35	27	39	21	45	43	24	31	29	34	36	33	397
Direktion 6	213	181	204	175	206	200	164	192	190	197	190	194	2306
Berlin	1331	1288	1242	1199	1414	1315	1189	1392	1423	1375	1348	1280	15796

Verkehrsunfälle(VU) mit Beteiligung von jungen Erwachsenen nach Polizeiabschnitten/Direktionen und Monaten 2012

Abweichung zum Vorjahr in + -%													
Polizeiabschnitte/ Direktionen	Monat												
	Jan	Feb	Mär	Apr	Mai	Jun	Jul	Aug	Sep	Okt	Nov	Dez	Gesamt
A11	-4,65	46,67	32,35	-33,33	10,20	-4,88	-11,11	7,84	-3,64	-13,46	-13,21	-16,33	-2,39
A12	0,00	-5,26	57,58	-34,04	-10,53	-34,29	25,00	-5,41	-22,22	7,14	56,25	-15,56	-0,86
A13	-31,58	77,78	0,00	-15,38	17,24	-14,29	30,77	-8,57	-40,74	-7,69	-36,67	25,93	-6,68
A14	-24,00	37,50	-13,04	-25,64	14,81	-50,00	-18,52	-10,00	40,00	13,04	-45,45	42,86	-7,21
A15	-21,43	-25,00	6,25	-28,57	-12,50	9,52	50,00	106,25	-63,89	-23,08	-38,10	-12,50	-12,31
A16	6,67	18,18	-20,83	-57,14	30,43	-56,00	12,50	35,71	-33,33	5,26	25,00	-16,00	-10,98
Direktion 1	-12,79	21,80	14,38	-32,38	7,37	-24,32	9,76	9,84	-24,58	-4,26	-10,27	-1,52	-5,62
A21	64,71	69,70	12,50	0,00	-2,38	16,67	21,21	78,79	-27,27	-11,76	90,32	2,56	21,83
A22	68,75	28,95	-1,79	-1,92	20,83	-15,22	0,00	43,48	79,49	-20,34	40,91	-6,52	16,30
A23	12,50	54,55	-26,67	-3,85	30,00	-3,13	-25,00	-34,38	30,00	0,00	40,00	25,93	6,50
A24	41,38	-20,00	-40,35	-35,56	-15,52	25,00	-15,79	-5,41	-21,67	6,52	-14,75	-30,19	-14,31
A25	119,05	22,22	5,88	0,00	-18,60	-27,27	-39,39	-46,51	0,00	27,27	0,00	-19,15	-4,49
A26	-5,88	40,91	10,34	-17,65	-51,22	-7,69	17,39	57,14	23,33	-22,73	61,54	-2,56	2,09
Direktion 2	31,28	11,98	-17,95	-17,90	-15,97	-14,11	-16,99	-0,84	-0,76	-15,63	13,89	-19,01	-6,38
A31	111,11	0,00	-15,79	-22,73	26,32	-16,13	21,43	-13,04	-11,11	-4,76	-45,00	12,50	-3,77
A32	10,81	13,16	7,50	-30,43	-7,02	-16,98	-10,00	-18,87	39,22	13,11	11,36	-9,09	-0,17
A33	131,58	54,17	4,17	13,04	20,00	65,38	-7,14	32,00	-20,00	13,33	78,95	-50,00	19,14
A34	25,00	52,00	22,22	-11,43	14,29	8,51	9,76	7,50	-13,33	-27,45	-4,76	-38,78	-0,43
A35	66,67	21,62	-9,09	-34,69	-11,86	18,37	10,00	-18,75	-6,25	-6,25	13,16	-20,37	-0,56
A36	41,38	28,21	-13,04	-5,00	-4,17	6,82	-30,00	-14,89	-26,67	20,45	20,00	-35,00	-4,75
Direktion 3	51,90	27,62	0,00	-18,14	0,42	7,60	-4,93	-7,63	-6,16	1,18	10,84	-27,41	0,78
A41	14,29	-4,00	-22,73	-53,33	55,56	-9,09	11,11	-12,50	36,36	-5,56	106,67	8,70	5,04
A42	-18,18	73,91	-13,64	50,00	-2,50	19,35	-14,29	-5,00	-34,69	9,68	-33,33	-6,90	-2,28
A43	250,00	0,00	36,36	-19,05	11,11	0,00	14,29	109,52	15,00	9,09	0,00	-18,75	19,66
A44	15,56	-4,26	33,33	22,22	7,02	-4,17	21,57	-4,48	3,45	-15,87	0,00	-5,66	4,45
A45	47,83	-20,69	37,04	0,00	-40,43	-42,50	3,23	0,00	30,00	-8,11	-28,57	-13,51	-7,58
A46	55,00	4,17	-35,71	50,00	-7,89	33,33	4,55	19,35	0,00	10,71	-11,43	30,43	9,68
A47	13,64	106,25	16,00	13,04	20,69	10,34	-48,57	10,71	-8,33	56,00	-10,34	3,33	10,16
Direktion 4	28,93	14,36	7,91	8,87	0,00	-0,89	-1,88	9,88	1,23	3,57	-7,32	-1,42	4,34
A52	40,00	164,71	-30,77	-6,98	47,50	-49,09	-17,07	-3,51	-1,96	4,88	-25,00	-16,33	-1,74
A53	23,08	40,63	35,29	32,61	-21,43	-3,08	64,10	-12,90	5,56	-21,82	4,65	11,11	8,77
A54	35,71	30,30	-37,84	3,23	4,88	-2,86	-26,32	-25,58	16,13	12,50	66,67	2,22	2,65
A55	55,56	-8,11	-14,29	-29,63	-15,69	-10,42	4,17	-2,08	2,56	8,51	2,17	-24,00	-5,33
A56	25,71	77,78	46,15	6,25	-19,57	2,22	-13,16	3,13	33,33	2,33	-10,00	-9,09	9,28
A51	6,98	16,67	9,30	50,00	-36,76	-6,67	4,76	-1,75	-32,35	-22,58	17,78	-18,37	-4,48
Direktion 5	28,99	40,43	0,41	8,73	-10,93	-12,34	2,85	-7,36	0,00	-5,36	3,70	-9,56	1,24
A61	55,56	0,00	62,50	0,00	29,41	10,53	8,70	23,81	-25,00	-40,00	-12,50	-32,26	1,17
A62	140,00	-13,33	45,83	-10,53	-8,57	33,33	-32,43	12,00	-25,00	-5,88	-13,89	-25,71	-1,89
A63	42,11	35,00	5,00	26,92	66,67	-30,30	-4,17	4,35	-27,78	-34,21	60,00	29,17	6,98
A64	17,95	21,88	-38,64	-5,26	-30,43	13,51	-9,38	-12,24	-12,50	-29,79	11,11	-10,00	-8,78
A65	24,24	13,16	27,27	-11,90	-27,42	22,86	-26,92	-14,89	-11,86	1,85	-53,85	-32,14	-11,75
A66	16,67	17,39	8,33	-44,74	-15,09	2,38	-42,86	-20,51	-6,45	-26,09	-5,26	-10,81	-12,75
Direktion 6	38,31	11,73	10,87	-10,71	-10,82	6,95	-21,90	-5,88	-17,39	-20,88	-13,24	-16,74	-6,22
Berlin	27,37	21,28	0,73	-10,05	-5,92	-6,27	-5,78	-0,85	-7,48	-7,35	0,00	-13,40	-1,85

Verkehrsunfälle(VU) mit Beteiligung von jungen Erwachsenen nach tageszeitlicher Verteilung und Monaten 2012

Stunde	Monat												Gesamt
	Jan	Feb	Mär	Apr	Mai	Jun	Jul	Aug	Sep	Okt	Nov	Dez	
00.00-00.59	22	24	5	21	21	29	11	16	21	11	16	14	211
01.00-01.59	12	11	6	16	7	11	13	13	14	8	9	12	132
02.00-02.59	16	10	7	7	12	9	7	11	13	10	4	4	110
03.00-03.59	7	7	5	7	7	7	11	9	9	6	10	8	93
04.00-04.59	7	4	1	3	9	5	9	9	8	7	4	8	74
05.00-05.59	13	13	14	10	9	15	13	6	13	12	17	7	142
06.00-06.59	27	25	22	20	29	27	20	15	37	30	26	23	301
07.00-07.59	68	52	56	44	63	47	31	63	53	62	52	46	637
08.00-08.59	35	55	55	40	71	49	42	51	63	67	64	40	632
09.00-09.59	56	74	49	52	54	74	57	61	65	63	59	50	714
10.00-10.59	47	73	49	60	70	62	49	65	62	62	47	65	711
11.00-11.59	55	60	83	50	64	54	59	59	72	54	56	66	732
12.00-12.59	66	72	74	72	69	77	66	80	71	81	78	99	905
13.00-13.59	87	86	88	87	80	86	86	85	88	103	94	84	1054
14.00-14.59	81	89	106	88	85	109	80	101	107	103	88	114	1151
15.00-15.59	102	117	123	114	120	128	93	126	131	133	120	93	1400
16.00-16.59	125	102	143	103	124	93	112	146	132	118	130	117	1445
17.00-17.59	144	77	87	94	135	109	111	122	110	114	135	103	1341
18.00-18.59	116	81	81	86	134	100	95	124	88	105	104	115	1229
19.00-19.59	79	95	60	70	94	78	70	81	77	83	94	65	946
20.00-20.59	53	63	49	58	59	49	56	43	68	53	44	57	652
21.00-21.59	44	43	38	40	25	31	30	37	56	36	34	34	448
22.00-22.59	36	36	24	31	35	26	37	38	43	28	33	32	399
23.00-23.59	33	19	17	26	38	40	31	31	22	26	30	24	337
Insgesamt	1331	1288	1242	1199	1414	1315	1189	1392	1423	1375	1348	1280	15796

Abweichung zum Vorjahr in + -%

Stunde	Monat												Gesamt
	Jan	Feb	Mär	Apr	Mai	Jun	Jul	Aug	Sep	Okt	Nov	Dez	
00.00-00.59	15,79	33,33	-58,33	16,67	31,25	81,25	-57,69	0,00	16,67	-35,29	-15,79	-46,15	-4,52
01.00-01.59	9,09	22,22	-53,85	100,00	-36,36	0,00	8,33	8,33	-6,67	-27,27	-40,00	-36,84	-10,20
02.00-02.59	23,08	100,00	-22,22	-46,15	100,00	12,50	-46,15	-21,43	30,00	-41,18	-60,00	-69,23	-16,03
03.00-03.59	16,67	0,00	0,00	-12,50	-22,22	40,00	22,22	12,50	-18,18	-45,45	11,11	60,00	0,00
04.00-04.59	0,00	-33,33	-75,00	-57,14	50,00	-16,67	-25,00	800,00	60,00	-12,50	-42,86	60,00	0,00
05.00-05.59	44,44	62,50	40,00	66,67	-40,00	114,29	-18,75	-57,14	-18,75	-29,41	21,43	-65,00	-6,58
06.00-06.59	42,11	38,89	10,00	0,00	3,57	-10,00	0,00	-16,67	23,33	15,38	-38,10	-56,60	-7,10
07.00-07.59	41,67	40,54	-9,68	-4,35	-7,35	4,44	3,33	18,87	-20,90	77,14	-7,14	-13,21	6,17
08.00-08.59	-33,96	52,78	-5,17	-11,11	-16,47	-10,91	50,00	-12,07	-16,00	36,73	16,36	5,26	-0,47
09.00-09.59	27,27	48,00	-16,95	-3,70	-37,93	-1,33	14,00	12,96	-8,45	8,62	5,36	8,70	1,42
10.00-10.59	-2,08	65,91	25,64	1,69	4,48	34,78	-12,50	-1,52	-11,43	29,17	-29,85	116,67	11,09
11.00-11.59	0,00	11,11	33,87	-23,08	-1,54	-34,94	-13,24	7,27	-6,49	-34,94	-9,68	4,76	-7,58
12.00-12.59	4,76	20,00	5,71	-17,24	4,55	2,67	-10,81	3,90	-11,25	-4,71	32,20	35,62	4,14
13.00-13.59	27,94	11,69	17,33	-1,14	-23,81	-2,27	1,18	-14,14	-20,00	10,75	5,62	-10,64	-1,59
14.00-14.59	52,83	-3,26	8,16	-16,19	-24,11	14,74	-23,81	-24,63	-12,30	-24,82	-6,38	17,53	-7,48
15.00-15.59	18,60	15,84	-12,14	-10,24	-5,51	-2,29	-20,51	2,44	-9,66	6,40	8,11	-13,89	-2,85
16.00-16.59	95,31	12,09	30,00	-10,43	7,83	-35,42	-5,08	9,77	-7,04	-15,11	14,04	-30,77	-0,62
17.00-17.59	54,84	5,48	-13,86	-29,85	-0,74	-28,29	26,14	-0,81	4,76	0,88	10,66	-27,46	-2,97
18.00-18.59	22,11	0,00	10,96	-4,44	0,75	-7,41	5,56	12,73	7,32	-15,32	9,47	-12,88	1,32
19.00-19.59	23,44	41,79	-29,41	-7,89	18,99	-2,50	-16,67	20,90	-19,79	-18,63	11,90	-26,14	-2,67
20.00-20.59	1,92	43,18	2,08	18,37	-15,71	-5,77	-5,08	-18,87	-4,23	-26,39	-29,03	-17,39	-6,99
21.00-21.59	37,50	65,38	22,58	0,00	-37,50	14,81	-14,29	-17,78	3,70	-29,41	-12,82	-35,85	-5,29
22.00-22.59	56,52	2,86	-7,69	-18,42	12,90	-31,58	2,78	-9,52	-2,27	-12,50	-10,81	-21,95	-5,67
23.00-23.59	65,00	-17,39	-26,09	-25,71	46,15	53,85	0,00	6,90	0,00	-16,13	0,00	-41,46	0,00
Insgesamt	27,37	21,28	0,73	-10,05	-5,92	-6,27	-5,78	-0,85	-7,48	-7,35	0,00	-13,40	-13,40

Anzahl der Verkehrsunfälle mit jungen Erwachsenen in Berlin nach Tagesstunden

2012 / 2011

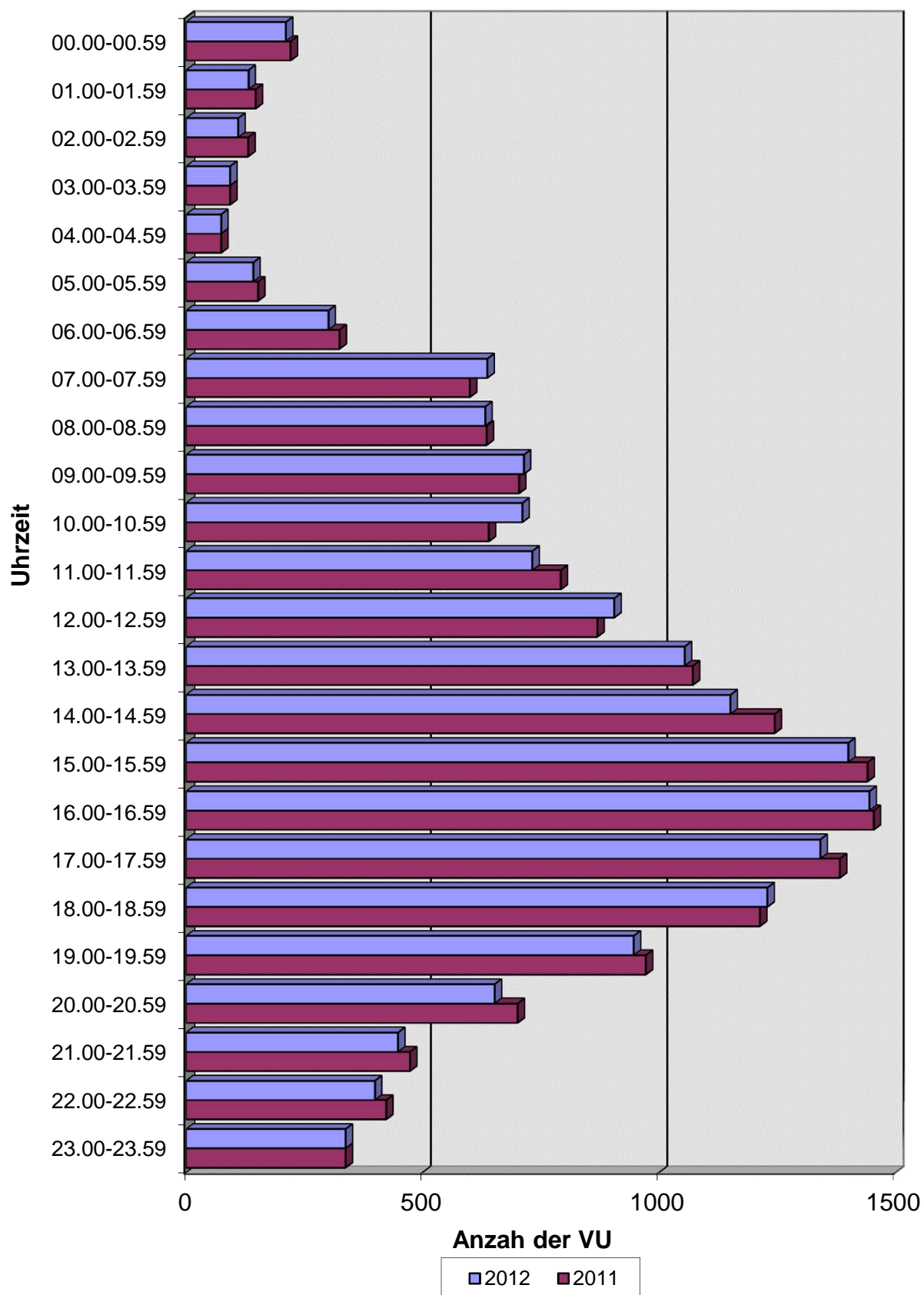

Verkehrsunfälle(VU) mit Beteiligung von jungen Erwachsenen nach Verwaltungsbezirken und Wochentagen 2012

Verwaltungsbezirke	Wochentag						
	So	Mo	Di	Mi	Do	Fr	Sa
Mitte	226	440	410	388	418	475	354
Friedrichshain-Kreuzberg	151	248	237	235	292	294	246
Pankow	87	155	167	155	207	186	130
Charlottenburg-Wilmersdorf	148	319	271	270	324	373	222
Spandau	78	139	134	113	137	155	136
Steglitz-Zehlendorf	65	146	170	186	147	206	106
Tempelhof-Schöneberg	145	242	256	248	290	274	212
Neukölln	135	250	209	187	242	257	204
Treptow-Köpenick	87	131	150	140	131	152	124
Marzahn-Hellersdorf	61	107	95	79	118	119	106
Lichtenberg	53	114	122	100	117	117	83
Reinickendorf	86	160	142	151	165	179	110
Berlin	1322	2451	2363	2252	2588	2787	2033

Abweichung zum Vorjahr in + -%

Verwaltungsbezirke	Wochentag						
	So	Mo	Di	Mi	Do	Fr	Sa
Mitte	-12,06	11,11	2,24	-11,21	-3,91	11,76	5,04
Friedrichshain-Kreuzberg	-2,58	3,77	-9,20	-0,84	-1,35	3,16	12,84
Pankow	-6,45	-11,43	-10,70	-24,02	17,61	-8,82	-17,20
Charlottenburg-Wilmersdorf	-2,63	-8,07	-10,86	-15,36	-6,63	4,48	-6,72
Spandau	16,42	-10,90	2,29	-23,65	-5,52	-7,74	3,82
Steglitz-Zehlendorf	-7,14	-2,01	15,65	23,18	-2,00	3,52	-10,17
Tempelhof-Schöneberg	5,07	4,31	15,32	-0,80	11,54	-3,86	1,44
Neukölln	0,75	9,65	0,48	-13,43	2,54	-1,91	15,91
Treptow-Köpenick	-3,33	-32,82	7,91	-2,10	-19,63	-11,11	-12,68
Marzahn-Hellersdorf	7,02	9,18	2,15	-15,05	16,83	-12,50	13,98
Lichtenberg	-17,19	-5,00	5,17	-21,26	-0,85	-0,85	1,22
Reinickendorf	13,16	-4,19	-11,80	2,72	4,43	0,00	-9,09
Berlin	-2,29	-2,04	-0,30	-8,90	0,12	-0,07	0,54

Verkehrsunfälle(VU) mit Beteiligung von jungen Erwachsenen nach Verwaltungsbezirken und Wochentagen

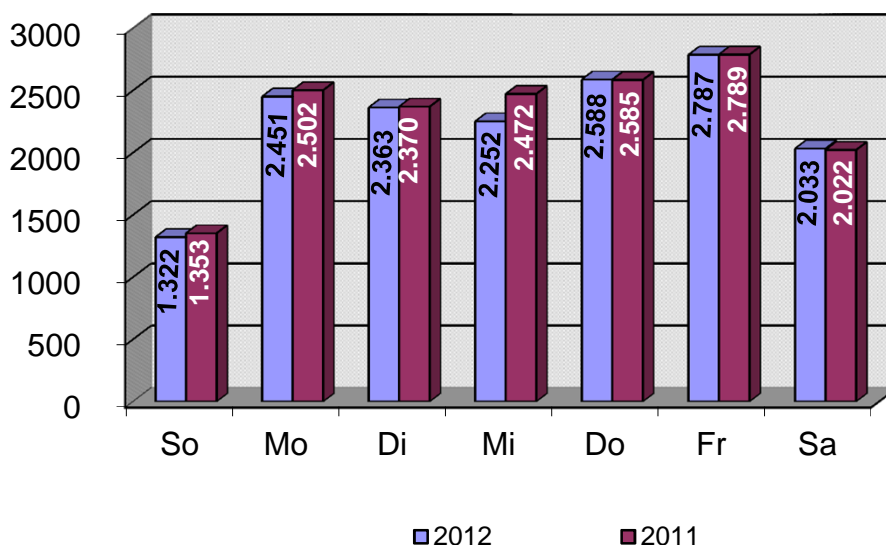

Verkehrsunfälle(VU) mit Beteiligung von jungen Erwachsenen nach Polizeiabschnitten/Direktionen und Wochentagen 2012

Polizeiabschnitte/ Direktionen	Wochentag						
	So	Mo	Di	Mi	Do	Fr	Sa
A11	51	83	73	86	85	99	54
A12	35	77	69	65	80	79	56
A13	33	63	51	41	73	51	37
A14	17	45	43	36	57	55	43
A15	22	24	39	46	27	44	26
A16	15	25	35	32	50	38	24
Direktion 1	173	317	310	306	372	366	240
A21	44	93	82	71	84	90	83
A22	53	110	85	86	112	120	62
A23	34	46	52	42	53	65	52
A24	37	85	71	67	76	97	52
A25	34	65	48	62	73	78	65
A26	24	60	67	55	62	78	44
Direktion 2	226	459	405	383	460	528	358
A31	20	33	38	43	36	34	26
A32	44	104	79	77	95	101	73
A33	33	57	76	52	70	59	39
A34	40	59	76	68	72	87	63
A35	50	94	72	71	79	93	77
A36	39	93	69	77	66	101	76
Direktion 3	226	440	410	388	418	475	354
A41	25	35	40	41	43	40	47
A42	40	55	62	50	58	74	47
A43	20	48	44	48	42	53	25
A44	51	98	99	107	119	109	74
A45	23	52	62	64	58	77	42
A46	22	48	64	75	49	77	39
A47	29	52	54	49	69	51	43
Direktion 4	210	388	425	434	438	481	317
A52	54	68	66	70	86	92	71
A53	51	91	97	87	104	104	86
A54	39	77	51	64	63	71	61
A55	57	94	85	61	77	85	56
A56	35	75	71	60	101	92	84
A51	50	90	76	80	103	105	93
Direktion 5	286	495	446	422	534	549	451
A61	19	40	47	39	43	42	29
A62	26	60	48	42	66	66	55
A63	35	47	47	37	52	53	51
A64	34	74	75	61	74	75	54
A65	44	72	89	77	76	90	70
A66	43	59	61	63	55	62	54
Direktion 6	201	352	367	319	366	388	313
Berlin	1322	2451	2363	2252	2588	2787	2033

Verkehrsunfälle(VU) mit Beteiligung von jungen Erwachsenen nach Polizeiabschnitten/Direktionen und Wochentagen

Abweichung zum Vorjahr in + -%							
Polizeiabschnitte/ Direktionen	Wochentag						
	So	Mo	Di	Mi	Do	Fr	Sa
A11	24,39	-7,78	-13,10	-1,15	7,59	1,02	-16,92
A12	0,00	0,00	-10,39	8,33	1,27	-2,47	0,00
A13	22,22	16,67	-12,07	-39,71	35,19	-25,00	-17,78
A14	-10,53	-11,76	-21,82	-25,00	18,75	3,77	-4,44
A15	-12,00	-22,58	2,63	0,00	-28,95	-4,35	-27,78
A16	-34,78	-35,90	-2,78	-25,58	35,14	2,70	-22,58
Direktion 1	1,76	-7,31	-10,92	-13,07	11,04	-4,44	-13,67
A21	29,41	29,17	32,26	-12,35	20,00	26,76	40,68
A22	23,26	20,88	13,33	11,69	38,27	22,45	-17,33
A23	36,00	-16,36	13,04	-2,33	10,42	8,33	13,04
A24	2,78	-21,30	-19,32	-8,22	-24,75	-1,02	-16,13
A25	6,25	-5,80	-20,00	-27,91	-8,75	4,00	51,16
A26	-25,00	5,26	34,00	-14,06	-3,13	8,33	2,33
Direktion 2	3,20	-8,75	-6,90	-18,16	-6,50	0,57	-2,98
A31	25,00	3,13	-5,00	10,26	-20,00	-8,11	-13,33
A32	-16,98	52,94	-7,06	-18,09	-7,77	21,69	-17,05
A33	10,00	-12,31	72,73	4,00	48,94	5,36	21,88
A34	-28,57	3,51	24,59	-25,27	-6,49	12,99	31,25
A35	0,00	0,00	2,86	-21,11	-9,20	16,25	13,24
A36	-25,00	16,25	-31,68	6,94	-14,29	7,45	7,04
Direktion 3	-12,06	11,11	2,24	-11,01	-4,13	11,24	5,04
A41	-19,35	59,09	42,86	2,50	2,38	-18,37	2,17
A42	8,11	-5,17	6,90	4,17	1,75	7,25	-30,88
A43	11,11	20,00	37,50	26,32	31,25	12,77	-7,41
A44	8,51	-4,85	12,50	-3,60	7,21	-3,54	32,14
A45	-14,81	-13,33	-3,13	12,28	-19,44	-4,94	-12,50
A46	-12,00	-2,04	25,49	33,93	6,52	8,45	-9,30
A47	31,82	6,12	10,20	-3,92	35,29	-5,56	10,26
Direktion 4	1,45	1,84	14,86	8,23	6,57	-0,62	-3,06
A52	-6,90	-9,33	-15,38	-5,41	-7,53	29,58	5,97
A53	10,87	28,17	5,43	4,82	-3,70	-1,89	34,38
A54	34,48	20,31	-26,09	0,00	-25,00	9,23	52,50
A55	-3,39	28,77	11,84	-19,74	-7,23	-16,67	-25,33
A56	-16,67	-14,77	16,39	-17,81	68,33	-2,13	50,00
A51	-9,09	-6,25	-17,39	-2,44	1,98	-1,87	1,09
Direktion 5	-1,04	6,00	-4,70	-6,64	0,95	0,73	14,47
A61	-17,39	-4,76	27,03	-7,14	-2,27	-10,64	38,10
A62	-18,75	11,11	-15,79	-20,75	29,41	-2,94	0,00
A63	40,00	6,82	30,56	-7,50	4,00	-22,06	34,21
A64	-17,07	-6,33	-5,06	-28,24	0,00	5,63	-11,48
A65	-15,38	-27,27	17,11	-10,47	-24,00	-9,09	-6,67
A66	13,16	-37,89	-3,17	10,53	-12,70	-13,89	-19,40
Direktion 6	-4,74	-14,77	5,46	-12,12	-4,19	-8,71	-1,26
Berlin	-2,29	-2,04	-0,30	-8,90	0,12	-0,07	0,54

Verkehrsunfälle(VU) mit Beteiligung von jungen Erwachsenen nach Direktionen und Wochentagen 2012

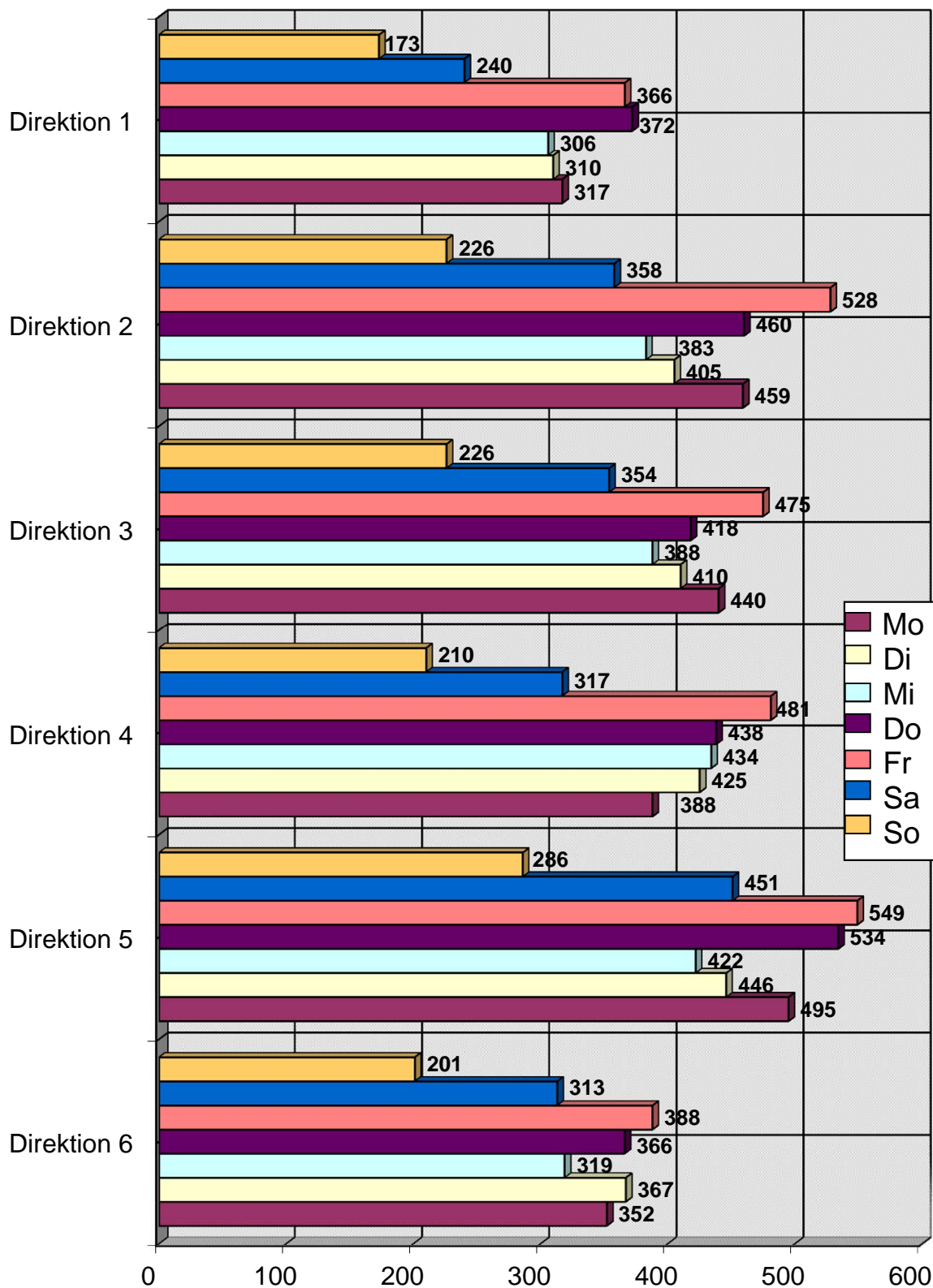

Unfallverursacher nach Altersgruppen und Verwaltungsbezirken 2012

Verwaltungsbezirke	Altersgruppe							Unbe- kannt	Gesamt
	Kinder 0 -14 Jahre	Jugendliche 15-17 Jahre	junge Erwachsene 18-24 Jahre	Erwachsene 25-44 Jahre	Erwachsene 45- 64 Jahre	Senioren > 64 Jahre			
Mitte	2	2	1742	555	381	75	88	2845	
Friedrichshain-Kreuzberg	7	1	1059	387	214	46	67	1781	
Pankow	7	3	731	176	153	29	21	1120	
Charlottenburg-Wilmersdorf	2	4	1271	331	275	84	56	2023	
Spandau	1	1	610	113	117	50	22	914	
Steglitz-Zehlendorf	0	3	717	119	131	59	20	1049	
Tempelhof-Schöneberg	5	2	1098	276	238	76	53	1748	
Neukölln	3	2	953	299	190	50	47	1544	
Treptow-Köpenick	4	1	617	117	126	46	29	940	
Marzahn-Hellersdorf	4	0	443	119	82	39	22	709	
Lichtenberg	3	3	487	97	92	29	16	727	
Reinickendorf	3	0	666	137	143	55	28	1032	
Berlin	41	22	10394	2726	2142	638	469	16432	

Verwaltungsbezirke	Abweichung zum Vorjahr in + - %							Unbe- kannt	Gesamt
	Kinder 0 -14 Jahre	Jugendliche 15-17 Jahre	junge Erwachsene 18-24 Jahre	Erwachsene 25-44 Jahre	Erwachsene 45- 64 Jahre	Senioren > 64 Jahre			
Mitte	-71,43	-33,33	2,71	-3,48	5,25	-1,32	-10,20	0,99	
Friedrichshain-Kreuzberg	-12,50	-66,67	0,00	8,71	-8,15	12,20	-2,90	0,68	
Pankow	16,67	200,00	-7,70	-17,37	2,00	-39,58	-16,00	-9,31	
Charlottenburg-Wilmersdorf	-60,00	100,00	-2,83	-0,30	-11,29	-16,83	-35,63	-5,69	
Spandau	-80,00	-66,67	-2,24	-13,08	-12,03	-1,96	-37,14	-6,83	
Steglitz-Zehlendorf		50,00	5,75	8,18	13,91	-13,24	-37,50	4,27	
Tempelhof-Schöneberg	150,00	0,00	6,91	4,94	-2,46	24,59	-7,02	5,56	
Neukölln	-50,00	0,00	-0,94	17,25	3,83	2,04	-7,84	2,39	
Treptow-Köpenick	-42,86	-50,00	-6,52	-32,76	-13,70	-4,17	-27,50	-12,72	
Marzahn-Hellersdorf	100,00		-0,67	22,68	-6,82	25,81	-26,67	1,87	
Lichtenberg	-40,00	200,00	-2,21	-6,73	-14,81	16,00	-38,46	-5,22	
Reinickendorf	50,00		-1,48	-10,46	19,17	-3,51	-24,32	-1,34	
Berlin	-26,79	-8,33	-0,31	-1,30	-2,28	-2,74	-20,10	-1,62	

Unfallverursacher nach Altersgruppen

2012

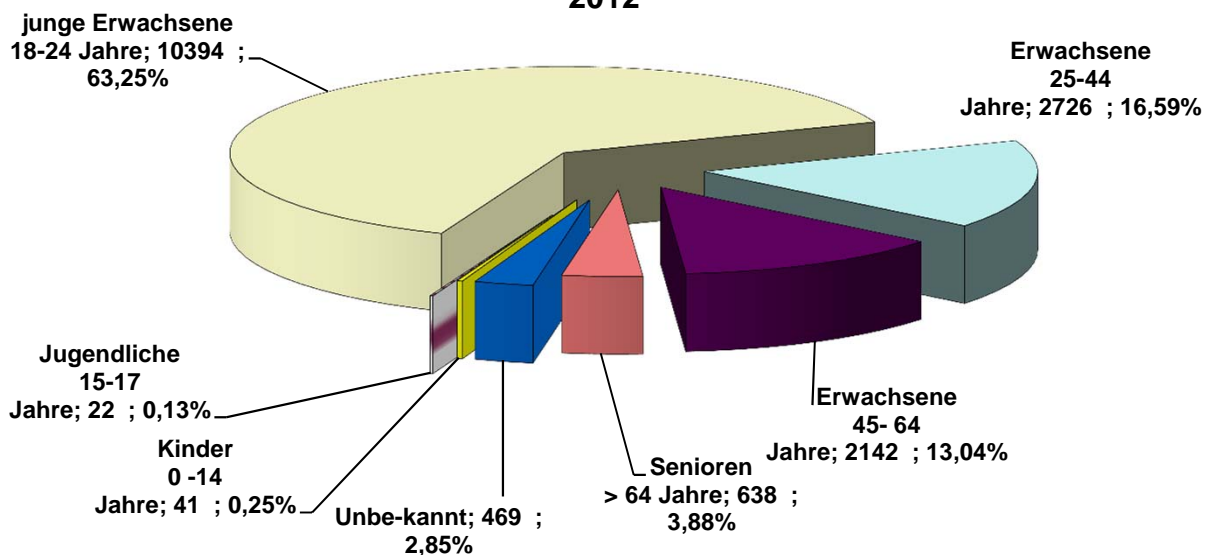

Unfallverursacher nach Altersgruppen und Polizeiabschnitten / Direktionen 2012

Polizeiabschnitte/ Direktionen	Altersgruppe							Gesamt
	Kinder 0 -14 Jahre	Jugendliche 15-17 Jahre	junge Erwachsene 18-24 Jahre	Erwachsene 25-44 Jahre	Erwachsene 45- 64 Jahre	Senioren > 64 Jahre	Unbe- kannt	
A11	2	0	338	72	85	30	20	547
A12	1	0	327	65	58	25	8	484
A13	2	1	225	47	54	12	9	350
A14	3	2	205	42	46	7	5	310
A15	0	0	161	41	31	4	2	239
A16	2	0	143	46	25	6	5	227
			0					
			0					
			0					
Direktion 1	10	3	1399	313	299	84	49	2157
A21	1	1	373	72	72	37	12	568
A22	0	0	428	104	84	30	19	665
A23	0	0	237	40	45	13	10	345
A24	0	4	318	77	75	18	13	505
A25	0	0	259	98	65	18	12	452
A26	2	0	266	53	51	18	12	402
			0					
Direktion 2	3	5	1881	444	392	134	78	2937
A31	0	1	151	40	36	1	10	239
A32	0	0	371	109	84	15	20	599
A33	1	1	248	72	55	11	18	406
A34	0	0	301	103	57	17	10	488
A35	1	0	328	123	76	18	17	563
A36	0	0	343	108	73	13	13	550
Direktion 3	2	2	1742	555	381	75	88	2845
A41	0	0	176	47	46	13	7	289
A42	4	0	259	49	62	11	15	400
A43	0	1	198	18	41	17	6	281
A44	0	2	422	125	92	32	19	692
A45	0	2	251	53	53	24	8	391
A46	0	0	274	49	37	18	6	384
A47	1	0	236	54	38	20	11	360
Direktion 4	5	5	1816	395	369	135	72	2797
A52	2	0	307	112	71	17	17	526
A53	4	1	391	142	78	14	23	653
A54	1	0	270	99	51	15	7	443
A55	1	0	328	115	60	10	21	535
A56	1	2	343	81	73	24	16	540
A51	1	0	370	137	68	16	31	623
Direktion 5	10	3	2009	686	401	96	115	3320
A61	2	0	173	38	36	9	9	267
A62	1	0	237	62	47	22	12	381
A63	3	0	206	57	35	17	10	328
A64	1	3	314	59	56	20	7	460
A65	4	0	349	73	69	31	19	545
A66	0	1	268	44	57	15	10	395
Direktion 6	11	4	1547	333	300	114	67	2376
Berlin	41	22	10394	2726	2142	638	469	16432

Unfallverursacher nach Altersgruppen und Polizeiabschnitten / Direktionen

Polizeiabschnitte/ Direktionen	Abweichung zum Vorjahr in + - %							
	Kinder 0 -14 Jahre	Jugendliche 15-17 Jahre	junge Erwachsene 18-24 Jahre	Erwachsene 25-44 Jahre	Erwachsene 45- 64 Jahre	Senioren > 64 Jahre	Unbe- kannt	Gesamt
A11	100,00		-6,89	-11,11	23,19	11,11	5,26	-2,50
A12	0,00		4,47	-9,72	13,73	-16,67	-55,56	-0,21
A13	-33,33	0,00	-13,13	-9,62	-5,26	0,00	0,00	-10,94
A14	200,00		-2,84	-10,64	15,00	-69,57	0,00	-5,20
A15			-7,47	-29,31	29,17	-33,33	-66,67	-11,15
A16	100,00		-5,30	-17,86	-13,79	-14,29	0,00	-8,84
Direktion 1	25,00	50,00	-4,89	-14,48	10,74	-20,00	-20,97	-5,56
A21	-75,00		32,74	12,50	4,35	27,59	-40,00	21,63
A22			24,78	38,67	9,09	3,45	-36,67	19,82
A23			2,60	5,26	12,50	8,33	11,11	3,29
A24		100,00	-10,17	-22,22	-19,35	-18,18	-31,58	-14,41
A25			-13,67	68,97	12,07	-28,00	-20,00	-1,31
A26			13,19	-25,35	-5,56	-21,74	-7,69	1,52
Direktion 2	-70,00	0,00	-2,64	-4,10	-11,51	-11,84	-36,07	-6,08
A31			-3,82	-21,57	56,52	-80,00	-16,67	-3,63
A32			1,37	-5,22	-1,18	7,14	5,26	-0,50
A33		0,00	24,00	1,41	12,24	-26,67	80,00	17,34
A34			2,38	24,10	-21,92	21,43	-50,00	0,62
A35	-50,00		-1,20	-3,15	15,15	-5,26	-26,09	-1,05
A36			-1,72	-15,63	10,61	44,44	-7,14	-3,34
Direktion 3	-71,43	-33,33	2,59	-3,48	5,25	-1,32	-10,20	0,92
A41			8,64	17,50	-4,17	116,67	-36,36	7,84
A42			1,17	-27,94	5,08	-38,89	36,36	-2,91
A43		0,00	26,92	-25,00	46,43	-26,09	0,00	18,07
A44			5,76	5,04	-1,08	60,00	-17,39	5,65
A45		100,00	-15,77	39,47	29,27	4,35	-46,67	-6,01
A46			22,32	2,08	-19,57	-18,18	-45,45	9,09
A47	0,00		12,38	50,00	-13,64	11,11	-8,33	11,80
Direktion 4	66,67	25,00	6,51	5,90	2,79	3,85	-19,10	5,03
A52	100,00		-3,15	4,67	-13,41	30,77	-29,17	-3,49
A53	300,00	-50,00	15,00	2,16	6,85	55,56	0,00	11,24
A54	0,00		-2,53	43,48	6,25	36,36	-58,82	4,48
A55	-66,67		-5,48	6,48	-14,29	-37,50	-4,55	-5,48
A56	-50,00	100,00	7,19	19,12	12,31	14,29	33,33	10,43
A51	-83,33		-10,84	15,13	-12,82	-15,79	40,91	-5,46
Direktion 5	-28,57	-40,00	-0,35	12,46	-3,61	7,87	-4,17	1,53
A61	0,00		0,00	18,75	-12,20	50,00	-10,00	1,14
A62			-5,20	12,73	0,00	69,23	-40,00	-1,30
A63	50,00		5,10	35,71	-14,63	-5,56	0,00	5,81
A64	-66,67	200,00	-3,38	-18,06	-16,42	5,26	-56,25	-8,55
A65	0,00		-5,42	-30,48	-14,81	6,90	-17,39	-10,95
A66		0,00	-7,90	-36,23	-12,31	-21,05	-41,18	-15,05
Direktion 6	-21,43	-20,00	-3,55	-11,20	-12,28	9,62	-30,21	-6,46
Berlin	-26,79	-8,33	-0,31	-1,30	-2,28	-2,74	-20,10	-1,62

Unfallverursacher nach Altersgruppen und Direktionen

2012

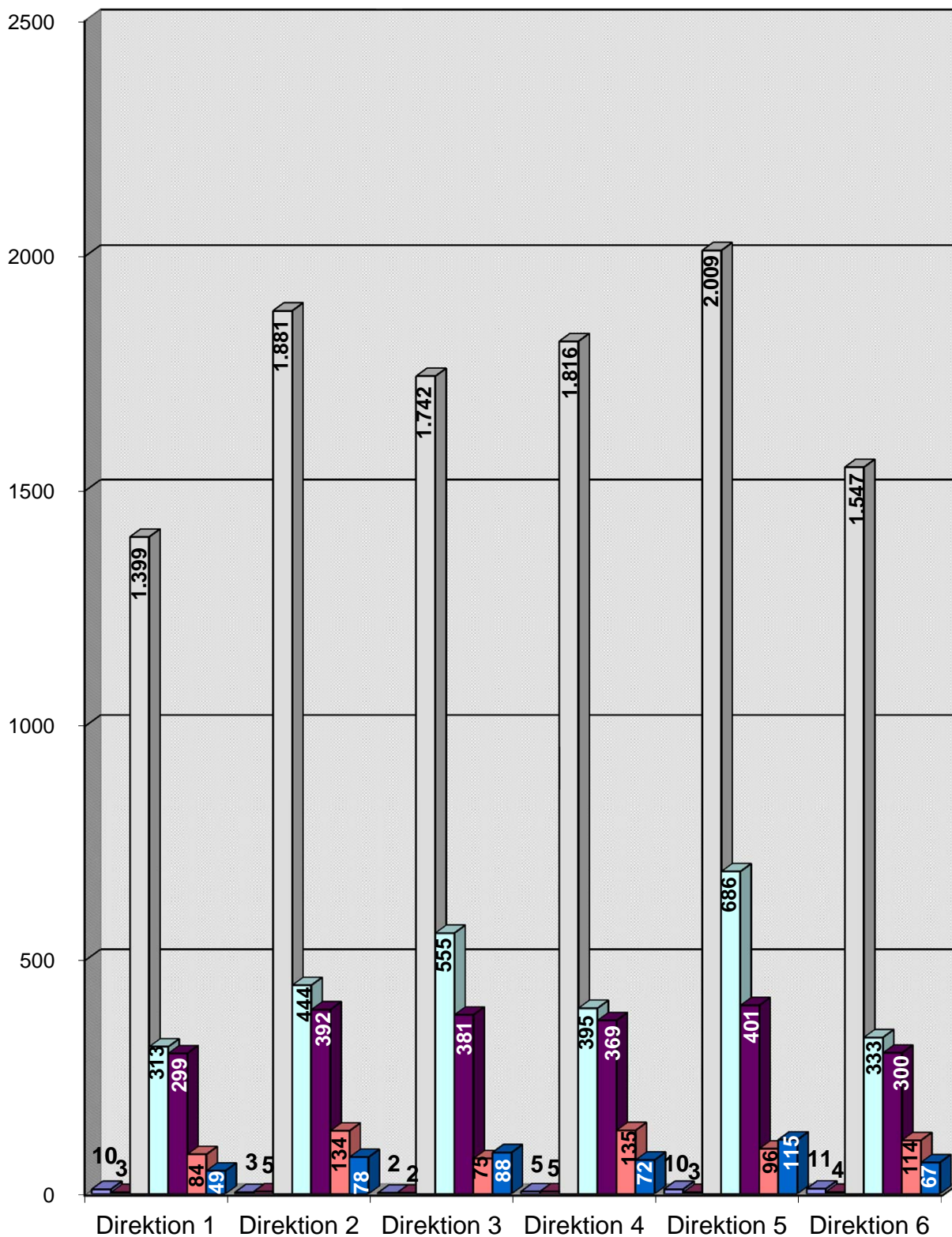

■ Kinder 0-14 Jahre
■ Jugendliche 15-17 Jahre
■ junge Erwachsene 18-24 Jahre
■ Erwachsene 25-44 Jahre
■ Erwachsene 45-64 Jahre
■ Senioren > 64 Jahre
■ Unbekannt

Unfallverursachende junge Erwachsene nach Altersgruppen und Verwaltungsbezirken 2012

Verwaltungsbezirke	Altersgruppe							Gesamt
	18 Jahre	19 Jahre	20 Jahre	21 Jahre	22 Jahre	23 Jahre	24 Jahre	
Mitte	136	187	213	268	288	323	327	1742
Friedrichshain-Kreuzberg	84	120	113	148	168	209	217	1059
Pankow	49	71	72	113	120	144	162	731
Charlottenburg-Wilmersdorf	116	152	167	164	197	256	219	1271
Spandau	77	69	86	89	86	101	102	610
Steglitz-Zehlendorf	99	106	99	104	89	119	101	717
Tempelhof-Schöneberg	114	145	132	160	172	190	185	1098
Neukölln	117	115	118	154	144	139	166	953
Treptow-Köpenick	48	55	75	91	118	121	109	617
Marzahn-Hellersdorf	25	34	48	61	88	97	90	443
Lichtenberg	31	46	50	73	76	91	120	487
Reinickendorf	87	94	72	87	116	96	114	666
Berlin	983	1194	1245	1512	1662	1886	1912	10394

Verwaltungsbezirke	Abweichung zum Vorjahr in %							Gesamt
	18 Jahre	19 Jahre	20 Jahre	21 Jahre	22 Jahre	23 Jahre	24 Jahre	
Mitte	4,62	13,33	-4,91	-2,19	0,00	8,03	3,48	2,71
Friedrichshain-Kreuzberg	23,53	26,32	-22,60	-25,63	-10,64	23,67	11,86	0,00
Pankow	2,08	-2,74	-29,41	-8,13	-11,76	-7,69	5,19	-7,70
Charlottenburg-Wilmersdorf	2,65	-1,30	0,00	-1,80	-6,64	6,67	-14,45	-2,83
Spandau	22,22	-21,59	-6,52	-13,59	17,81	-4,72	3,03	-2,24
Steglitz-Zehlendorf	-8,33	17,78	13,79	-5,45	2,30	33,71	-5,61	5,75
Tempelhof-Schöneberg	-0,87	3,57	-12,58	11,11	10,26	14,46	19,35	6,91
Neukölln	23,16	-13,53	-11,94	11,59	6,67	-20,57	9,21	-0,94
Treptow-Köpenick	26,32	-28,57	-19,35	-9,90	11,32	-9,70	-1,80	-6,52
Marzahn-Hellersdorf	-28,57	-24,44	-14,29	-22,78	14,29	40,58	5,88	-0,67
Lichtenberg	6,90	64,29	-13,79	-12,05	-22,45	-10,78	20,00	-2,21
Reinickendorf	22,54	10,59	-31,43	7,41	1,75	-15,04	6,54	-1,48
Berlin	7,67	1,79	-12,01	-5,62	-0,42	3,74	4,14	-0,31

Unfallverursachende junge Erwachsene nach Altersgruppen

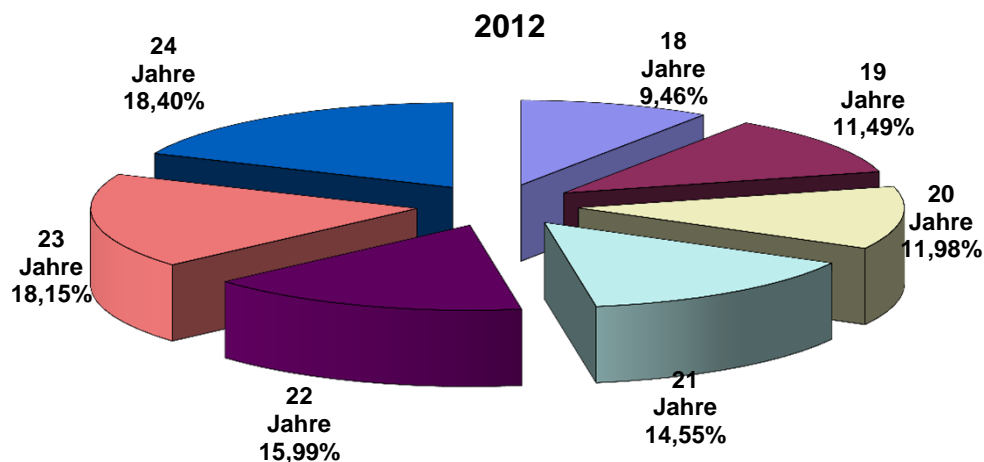

Unfallverursachende junge Erwachsene nach Altersgruppen und Polizeiabschnitten / Direktionen 2012

Polizeiabschnitte/ Direktionen	Altersgruppe							Gesamt
	18 Jahre	19 Jahre	20 Jahre	21 Jahre	22 Jahre	23 Jahre	24 Jahre	
A11	39	43	36	43	61	54	62	338
A12	48	50	36	44	55	42	52	327
A13	20	29	22	33	36	41	44	225
A14	17	18	27	40	30	36	37	205
A15	10	12	11	21	19	38	50	161
A16	2	13	12	19	36	30	31	143
Direktion 1	136	165	144	200	237	241	276	1399
A21	41	38	53	56	59	63	63	373
A22	36	53	47	56	75	85	76	428
A23	36	31	33	33	27	38	39	237
A24	34	43	38	44	44	66	49	318
A25	20	27	30	38	37	60	47	259
A26	25	29	52	26	41	45	48	266
Direktion 2	192	221	253	253	283	357	322	1881
A31	11	17	15	17	24	33	34	151
A32	19	41	47	53	57	76	78	371
A33	17	32	28	31	46	51	43	248
A34	27	31	32	54	44	48	65	301
A35	29	36	42	56	56	50	59	328
A36	33	30	49	58	61	65	47	343
Direktion 3	136	187	213	269	288	323	326	1742
A41	20	20	23	21	31	30	31	176
A42	26	30	31	37	44	45	46	259
A43	36	29	26	26	28	28	25	198
A44	39	54	53	69	62	78	67	422
A45	31	35	35	30	36	40	44	251
A46	35	43	38	48	25	52	33	274
A47	28	39	25	33	36	36	39	236
Direktion 4	215	250	231	264	262	309	285	1816
A52	24	47	37	41	41	54	63	307
A53	42	43	35	54	66	84	67	391
A54	20	34	28	51	51	40	46	270
A55	39	32	45	53	41	54	64	328
A56	55	48	45	49	51	44	51	343
A51	20	32	41	53	60	71	93	370
Direktion 5	200	236	231	301	310	347	384	2009
A61	16	16	20	27	24	33	37	173
A62	10	21	28	30	52	54	42	237
A63	15	13	20	31	36	43	48	206
A64	15	30	30	46	52	58	83	314
A65	31	28	44	47	68	65	66	349
A66	17	27	31	44	50	56	43	268
Direktion 6	104	135	173	225	282	309	319	1547
Berlin	983	1194	1245	1512	1662	1886	1912	10394

Unfallverursachende junge Erwachsene nach Altersgruppen und Polizeiabschnitten / Direktionen 2012

Polizeiabschnitte/ Direktionen	Abweichung zum Vorjahr in %							Gesamt
	18 Jahre	19 Jahre	20 Jahre	21 Jahre	22 Jahre	23 Jahre	24 Jahre	
A11	2,63	2,38	-41,94	0,00	22,00	-11,48	-7,46	-6,89
A12	45,45	16,28	-16,28	15,79	-14,06	-19,23	30,00	4,47
A13	11,11	0,00	-37,14	6,45	-21,74	-25,45	-2,22	-13,13
A14	13,33	-5,26	-22,86	17,65	-3,23	-26,53	32,14	-2,84
A15	42,86	-25,00	-42,11	-19,23	-38,71	26,67	11,11	-7,47
A16	-75,00	44,44	-14,29	-40,63	24,14	36,36	-16,22	-5,30
Direktion 1	14,29	4,43	-30,77	-1,96	-5,58	-10,41	5,34	-4,89
A21	57,69	2,70	20,45	7,69	84,38	40,00	40,00	32,74
A22	-7,69	10,42	46,88	9,80	38,89	28,79	43,40	24,78
A23	28,57	-8,82	-8,33	-8,33	3,85	0,00	18,18	2,60
A24	41,67	10,26	-24,00	22,22	-29,03	-1,49	-35,53	-10,17
A25	-25,93	-28,95	-25,00	2,70	-17,78	-1,64	-9,62	-13,67
A26	25,00	11,54	79,31	-18,75	10,81	9,76	-4,00	13,19
Direktion 2	9,09	-8,68	-2,32	-6,30	-0,35	3,18	-9,30	-2,64
A31	-8,33	30,77	-16,67	-29,17	20,00	17,86	-19,05	-3,82
A32	-32,14	32,26	34,29	-24,29	-16,18	8,57	21,88	1,37
A33	70,00	88,24	0,00	-6,06	15,00	41,67	19,44	24,00
A34	-3,57	24,00	-13,51	3,85	-6,38	9,09	6,56	2,38
A35	11,54	2,86	-17,65	0,00	0,00	8,70	-4,84	-1,20
A36	26,92	-31,82	-10,91	48,72	7,02	-15,58	-7,84	-1,72
Direktion 3	4,62	13,33	-4,91	-1,82	0,00	7,31	3,16	2,59
A41	-13,04	17,65	-4,17	-4,55	14,81	15,38	34,78	8,64
A42	13,04	-11,76	-8,82	-2,63	25,71	-19,64	27,78	1,17
A43	-2,70	81,25	62,50	0,00	47,37	33,33	19,05	26,92
A44	21,88	5,88	-14,52	35,29	-10,14	32,20	-10,67	5,76
A45	-26,19	-14,63	-7,89	-33,33	-7,69	-16,67	-2,22	-15,77
A46	20,69	30,30	15,15	23,08	-13,79	160,00	-19,51	22,32
A47	-24,32	2,63	-19,35	0,00	44,00	38,46	95,00	12,38
Direktion 4	-3,59	8,70	-2,94	3,94	7,82	20,70	9,20	6,51
A52	-22,58	62,07	-21,28	-29,31	-28,07	8,00	40,00	-3,15
A53	90,91	4,88	-14,63	-20,59	15,79	64,71	11,67	15,00
A54	5,26	3,03	7,69	45,71	30,77	-40,30	-20,69	-2,53
A55	30,00	-33,33	-22,41	-3,64	-14,58	3,85	14,29	-5,48
A56	27,91	-4,00	-4,26	6,52	10,87	-15,38	41,67	7,19
A57	11,11	18,52	-31,67	-29,33	-20,00	2,90	2,20	-10,84
Direktion 5	22,70	3,51	-17,20	-10,68	-3,73	1,76	10,98	-0,35
A61	33,33	60,00	-16,67	-28,95	-33,33	6,45	68,18	0,00
A62	-33,33	-22,22	-9,68	-37,50	8,33	50,00	-6,67	-5,20
A63	-25,00	-27,78	-20,00	0,00	24,14	30,30	20,00	5,10
A64	-11,76	66,67	-11,76	2,22	-16,13	-18,31	6,41	-3,38
A65	34,78	-36,36	-13,73	-9,62	3,03	-10,96	10,00	-5,42
A66	13,33	-18,18	-26,19	-10,20	25,00	-8,20	-15,69	-7,90
Direktion 6	1,96	-10,00	-16,43	-14,45	0,36	1,31	7,77	-3,55
Berlin	7,67	1,79	-12,01	-5,62	-0,42	3,74	4,14	-0,31

Unfallverursachende junge Erwachsene nach Altersgruppen und Verkehrsbeteiligungsart 2012

Altersgruppen der jungen Erwachsenen	Verkehrsbeteiligungsart						Gesamt
	Pkw	Lkw	motorisierte Zweiräder	Fußgänger	Radfahrer	Sonstige*	
18 Jahre	858	17	40	23	44	1	983
19 Jahre	1007	51	54	28	48	6	1194
20 Jahre	1035	69	66	19	50	6	1245
21 Jahre	1252	119	49	21	59	12	1512
22 Jahre	1332	153	52	23	83	19	1662
23 Jahre	1473	199	58	18	98	40	1886
24 Jahre	1472	248	50	21	77	44	1912
junge Erwachsene	8429	856	369	153	459	128	10394

Altersgruppen der jungen Erwachsenen	Abweichung zum Vorjahr in + - %						Gesamt
	Pkw	Lkw	motorisierte Zweiräder	Fußgänger	Radfahrer	Sonstige*	
18 Jahre	7,52	88,89	0,00	9,52	0,00	-99,89	7,67
19 Jahre	0,60	4,08	-10,00	115,38	-4,00	-99,49	1,79
20 Jahre	-10,23	-42,50	13,79	-32,14	-3,85	-99,58	-12,01
21 Jahre	-4,21	-10,53	-36,36	-8,70	25,53	-99,25	-5,62
22 Jahre	-1,33	-3,77	-7,14	-4,17	31,75	-98,86	-0,42
23 Jahre	5,67	-11,56	-13,43	-10,00	18,07	-97,80	3,74
24 Jahre	6,82	-0,40	-33,33	23,53	2,67	-97,60	4,14
junge Erwachsene	0,57	-9,32	-14,78	4,79	10,87	-98,77	-0,31

Unfallverursachende junge Erwachsene 2012

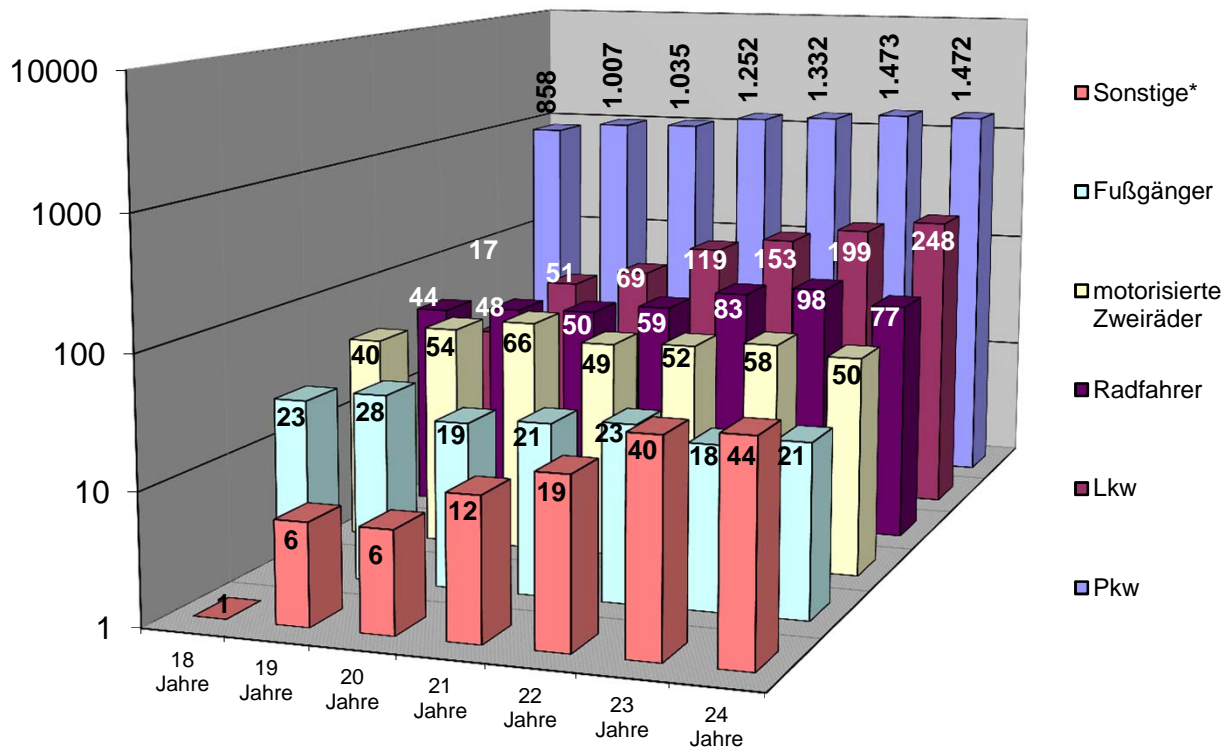

*Sonstige: alle nicht aufgeführten Beteiligungsarten

Unfallverursachende männliche junge Erwachsene nach Altersgruppen und Verkehrsbeteiligungsart 2012

Altersgruppen der jungen Erwachsenen	Verkehrsbeteiligungsart						Gesamt
	Pkw	Lkw	motorisierte Zweiräder	Fußgänger	Radfahrer	Sonstige*	
18 Jahre	591	17	35	15	22	0	680
19 Jahre	672	49	43	15	35	6	820
20 Jahre	711	60	53	10	31	6	871
21 Jahre	830	112	38	10	31	12	1033
22 Jahre	870	147	45	12	54	16	1144
23 Jahre	988	185	44	10	56	33	1316
24 Jahre	939	234	38	11	47	41	1310
junge Erwachsene	5601	804	296	83	276	114	7174

Unfallverursachende weibliche junge Erwachsene nach Altersgruppen und Verkehrsbeteiligungsart 2012

Altersgruppen der jungen Erwachsenen	Verkehrsbeteiligungsart						Gesamt
	Pkw	Lkw	motorisierte Zweiräder	Fußgänger	Radfahrer	Sonstige*	
18 Jahre	267	0	5	8	22	1	303
19 Jahre	335	2	11	13	13	0	374
20 Jahre	324	9	13	9	19	0	374
21 Jahre	422	7	11	11	28	0	479
22 Jahre	462	6	7	11	29	3	518
23 Jahre	485	14	14	8	42	7	570
24 Jahre	533	14	12	10	30	3	602
junge Erwachsene	2828	52	73	70	183	14	3220

Unfallverursachende junge Erwachsene nach Altersgruppen und Geschlecht in Berlin 2012

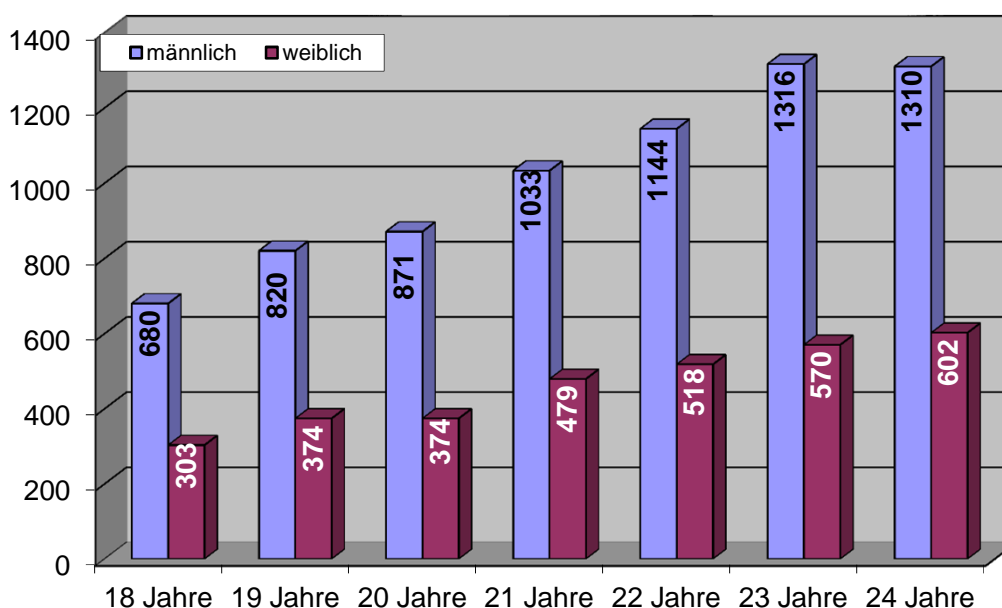

*Sonstige: alle nicht aufgeführten Beteiligungsarten

Unfallverursachende junge Erwachsene nach Verkehrsbeteiligungsart und Geschlecht in Berlin

2012

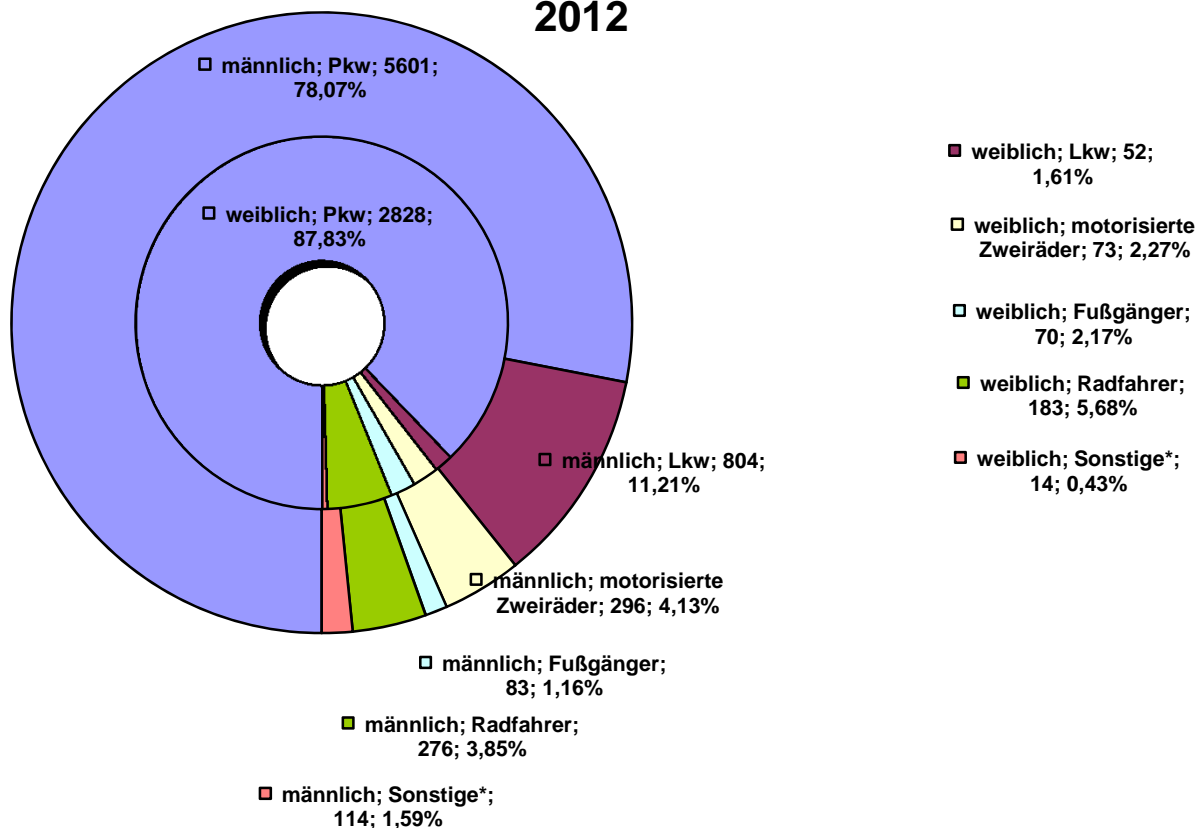

Unfallverursachende junger Erwachsener als Pkw-Führer in Berlin

2012

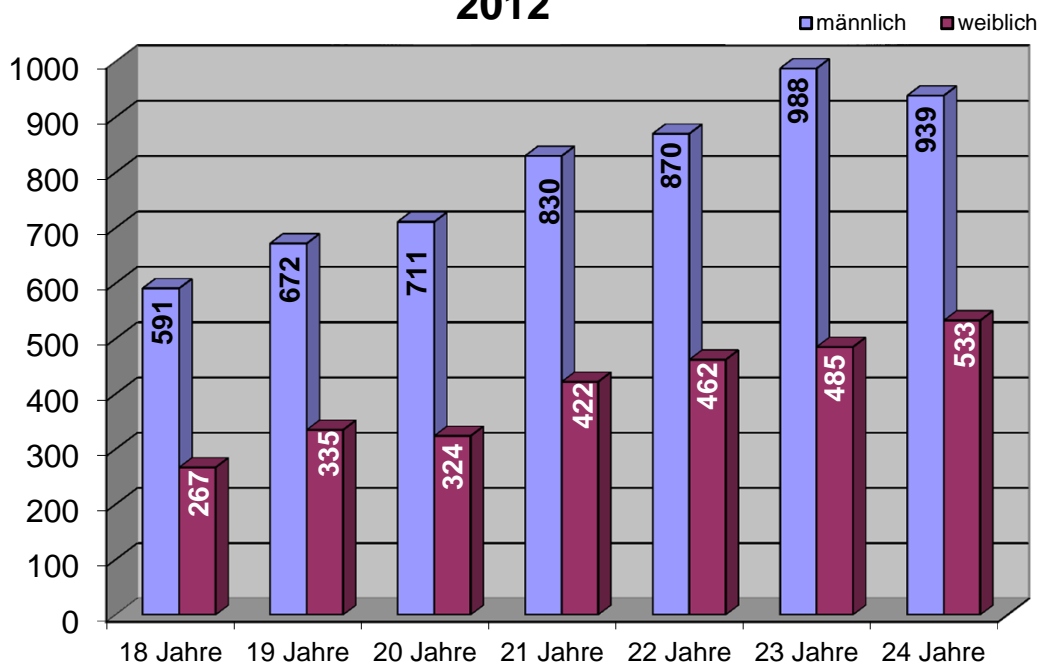

Ausgewählte Unfallursachen der jungen Erwachsenen nach Verkehrsbeteiligungsart 2012

Unfallursachen**	Verkehrsbeteiligungsart						
	Pkw	Lkw	motorisierte Zweiräder	Fußgänger	Radfahrer	Sonstige*	Gesamt
Alkoholeinfluß (01)	152	2	8	13	21	2	198
Fahrbahnbenutzung (10)	27	6	9		133	3	178
Nicht angepaßte Geschwindigkeit (13)	527	23	97		25	5	677
Ungenügender Sicherheitsabstand (14)	3780	451	171		100	74	4576
Fahrstreifenwechsel (26)	1107	113	18		8	9	1255
Vorfahrt nicht gewährt (27,28)	557	25	10		26	3	621
Nichtbeachten der Regelung (31)	89	5	5		29	0	128
Fehler beim Abbiegen (35)	935	104	29		28	26	1122
Einfahren in den Fließverkehr (37)	593	40	5		73	4	715
Falsches Verhalten gegenüber Fußgängern (38-42)	57	9	1		33	1	101
Falsches Verhalten der Fußgänger beim Überschreiten der Fahrbahn							
- LZA / VP-Regelung (60)				50			
- auf Fußgängerüberwegen (61)				0			
- Nähe LZA-Furt / F.-Überweg (62)				9			
- plötzliches Hervortreten (63)				19			
- Fahrzeugverkehr mißachtet (64)				76			
- sonstiges Fehlverhalten (65)				0			
Andere Fehler der Fußgänger (69)				9			

Unfallursachen**	Abweichung zum Vorjahr in + - %						
	Pkw	Lkw	motorisierte Zweiräder	Fußgänger	Radfahrer	Sonstige*	Gesamt
Alkoholeinfluß (01)	-8,98	100,00	33,33	30,00	31,25		-1,00
Fahrbahnbenutzung (10)	0,00	50,00	-10,00		26,67	200,00	21,09
Nicht angepaßte Geschwindigkeit (13)	20,32	91,67	-2,02		-30,56	0,00	14,75
Ungenügender Sicherheitsabstand (14)	3,36	-22,11	-19,72		6,38	2,78	-0,85
Fahrstreifenwechsel (26)	-2,12	2,73	-21,74		-11,11	200,00	-1,65
Vorfahrt nicht gewährt (27,28)	3,53	25,00	-23,08		8,33		4,37
Nichtbeachten der Regelung (31)	-33,58	-28,57	-28,57		26,09		-25,15
Fehler beim Abbiegen (35)	4,24	-8,77	11,54		47,37	30,00	4,28
Einfahren in den Fließverkehr (37)	-5,57	48,15	-58,33		23,73	100,00	-1,79
Falsches Verhalten gegenüber Fußgängern (38-42)	-27,85	50,00	-80,00		43,48		-10,62
Falsches Verhalten der Fußgänger beim Überschreiten der Fahrbahn							
- LZA / VP-Regelung (60)				66,67			
- auf Fußgängerüberwegen (61)							
- Nähe LZA-Furt / F.-Überweg (62)				-43,75			
- plötzliches Hervortreten (63)				11,76			
- Fahrzeugverkehr mißachtet (64)				-15,56			
- sonstiges Fehlverhalten (65)							
Andere Fehler der Fußgänger (69)				80,00			

* Sonstige: alle nicht aufgeführten Beteiligungsarten

** Mehrfachnennung möglich

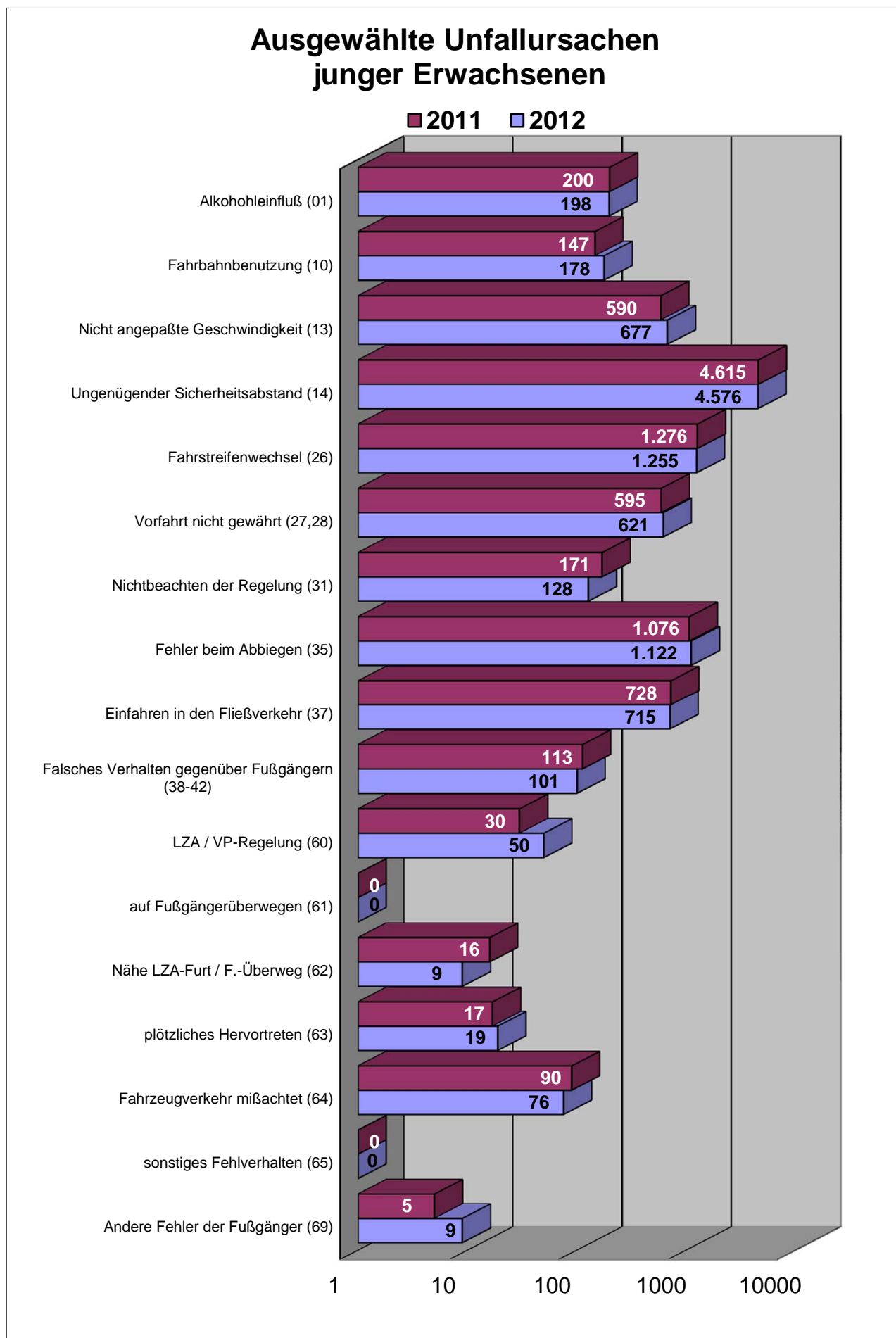

* Sonstige: alle nicht aufgeführten Beteiligungsarten

** Mehrfachnennung möglich

Ausgewählte Unfallursachen männlicher junger Erwachsener nach Verkehrsbeteiligungsart 2012

Unfallursachen**	Verkehrsbeteiligungsart						
	Pkw	Lkw	motorisierte Zweiräder	Fußgänger	Radfahrer	Sonstige*	Gesamt
Alkoholeinfluß (01)	133	2	8	10	18	2	173
Fahrbahnbenutzung (10)	24	6	9		89	3	131
Nicht angepaßte Geschwindigkeit (13)	414	21	74		14	4	527
Ungenügender Sicherheitsabstand (14)	2451	416	138		66	65	3136
Fahrstreifenwechsel (26)	735	109	15		3	9	871
Vorfahrt nicht gewährt (27,28)	351	25	7		9	3	395
Nichtbeachten der Regelung (31)	66	5	4		14	0	89
Fehler beim Abbiegen (35)	588	95	21		9	25	738
Einfahren in den Fließverkehr (37)	390	38	5		48	4	485
Falsches Verhalten gegenüber Fußgängern (38-42)	37	8	1		22	1	69
Falsches Verhalten der Fußgänger beim Überschreiten der Fahrbahn							
- LZA / VP-Regelung (60)				30			
- auf Fußgängerüberwegen (61)				0			
- Nähe LZA-Furt / F.-Überweg (62)				4			
- plötzliches Hervortreten (63)				6			
- Fahrzeugverkehr mißachtet (64)				39			
- sonstiges Fehlverhalten (65)				0			
Andere Fehler der Fußgänger (69)				4			

Unfallursachen**	Abweichung zum Vorjahr in + - %						
	Pkw	Lkw	motorisierte Zweiräder	Fußgänger	Radfahrer	Sonstige*	Gesamt
Alkoholeinfluß (01)	-2,21	100,00	33,33	0,00	50,00		4,85
Fahrbahnbenutzung (10)	60,00	50,00	0,00		48,33	200,00	47,19
Nicht angepaßte Geschwindigkeit (13)	18,29	90,91	1,37		-17,65	0,00	15,82
Ungenügender Sicherheitsabstand (14)	2,47	-21,06	-23,76		4,76	8,33	-2,70
Fahrstreifenwechsel (26)	-4,55	4,81	-25,00		-50,00	200,00	-3,54
Vorfahrt nicht gewährt (27,28)	0,29	56,25	-46,15		-25,00		1,02
Nichtbeachten der Regelung (31)	-30,53	-28,57	-20,00		0,00		-26,45
Fehler beim Abbiegen (35)	-2,00	-9,52	-16,00		-18,18	31,58	-2,89
Einfahren in den Fließverkehr (37)	4,56	46,15	-54,55		29,73	100,00	8,02
Falsches Verhalten gegenüber Fußgängern (38-42)	-30,19	33,33	-80,00		22,22		-15,85
Falsches Verhalten der Fußgänger beim Überschreiten der Fahrbahn							
- LZA / VP-Regelung (60)				130,77			
- auf Fußgängerüberwegen (61)							
- Nähe LZA-Furt / F.-Überweg (62)				-55,56			
- plötzliches Hervortreten (63)				0,00			
- Fahrzeugverkehr mißachtet (64)				-17,02			
- sonstiges Fehlverhalten (65)							
Andere Fehler der Fußgänger (69)				0,00			

* Sonstige: alle nicht aufgeführten Beteiligungsarten

** Mehrfachnennung möglich

Ausgewählte Unfallursachen weiblicher junger Erwachsener nach Verkehrsbeteiligungsart 2012

Unfallursachen**	Verkehrsbeteiligungsart						
	Pkw	Lkw	motorisierte Zweiräder	Fußgänger	Radfahrer	Sonstige*	Gesamt
Alkoholeinfluß (01)	19	0	0	3	3	0	25
Fahrbahnbenutzung (10)	3	0	0		44	0	47
Nicht angepaßte Geschwindigkeit (13)	113	2	23		11	1	150
Ungenügender Sicherheitsabstand (14)	1327	35	33		34	9	1438
Fahrstreifenwechsel (26)	372	4	3		5	0	384
Vorfahrt nicht gewährt (27,28)	206	0	3		17	0	226
Nichtbeachten der Regelung (31)	23	0	1		15	0	39
Fehler beim Abbiegen (35)	347	9	8		19	1	384
Einfahren in den Fließverkehr (37)	203	2	0		25	0	230
Falsches Verhalten gegenüber Fußgängern (38-42)	20	1	0		11	0	32
Falsches Verhalten der Fußgänger beim Überschreiten der Fahrbahn							
- LZA / VP-Regelung (60)				20			
- auf Fußgängerüberwegen (61)				0			
- Nähe LZA-Furt / F.-Überweg (62)				5			
- plötzliches Hervortreten (63)				13			
- Fahrzeugverkehr mißachtet (64)				37			
- sonstiges Fehlverhalten (65)				0			
Andere Fehler der Fußgänger (69)				5			

Unfallursachen**	Abweichung zum Vorjahr in + - %						
	Pkw	Lkw	motorisierte Zweiräder	Fußgänger	Radfahrer	Sonstige*	Gesamt
Alkoholeinfluß (01)	-38,71				-25,00		-28,57
Fahrbahnbenutzung (10)	-75,00				-2,22		-18,97
Nicht angepaßte Geschwindigkeit (13)	28,41	100,00	-11,54		-42,11	0,00	11,11
Ungenügender Sicherheitsabstand (14)	4,98	-32,69	3,13		9,68	-25,00	3,38
Fahrstreifenwechsel (26)	3,05	-33,33	50,00		66,67		3,23
Vorfahrt nicht gewährt (27,28)	9,57				41,67		10,78
Nichtbeachten der Regelung (31)	-41,03		-50,00		66,67		-22,00
Fehler beim Abbiegen (35)	16,84	0,00	700,00		137,50	0,00	21,52
Einfahren in den Fließverkehr (37)	-20,39	100,00			13,64		-17,56
Falsches Verhalten gegenüber Fußgängern (38-42)	-23,08				120,00		3,23
Falsches Verhalten der Fußgänger beim Überschreiten der Fahrbahn							
- LZA / VP-Regelung (60)				17,65			
- auf Fußgängerüberwegen (61)							
- Nähe LZA-Furt / F.-Überweg (62)				-28,57			
- plötzliches Hervortreten (63)				18,18			
- Fahrzeugverkehr mißachtet (64)				-13,95			
- sonstiges Fehlverhalten (65)							
Andere Fehler der Fußgänger (69)				400,00			

* Sonstige: alle nicht aufgeführten Beteiligungsarten

** Mehrfachnennung möglich

Ausgewählte Unfallursachen junger Erwachsener nach Geschlecht 2012

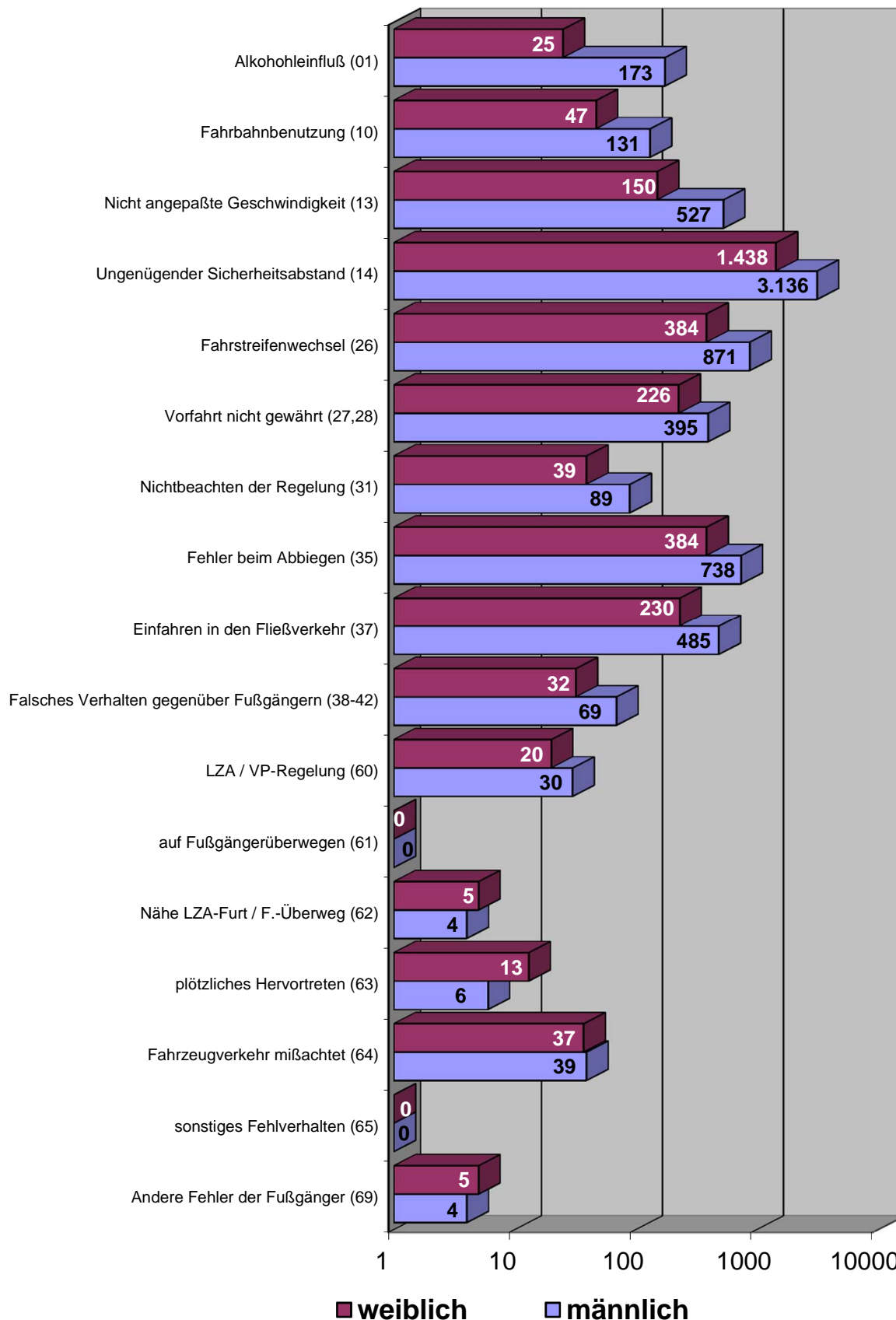

* Sonstige: alle nicht aufgeführten Beteiligungsarten

** Mehrfachnennung möglich

Übersicht der von jungen Erwachsenen verursachten Verkehrsunfälle in Berlin 2012

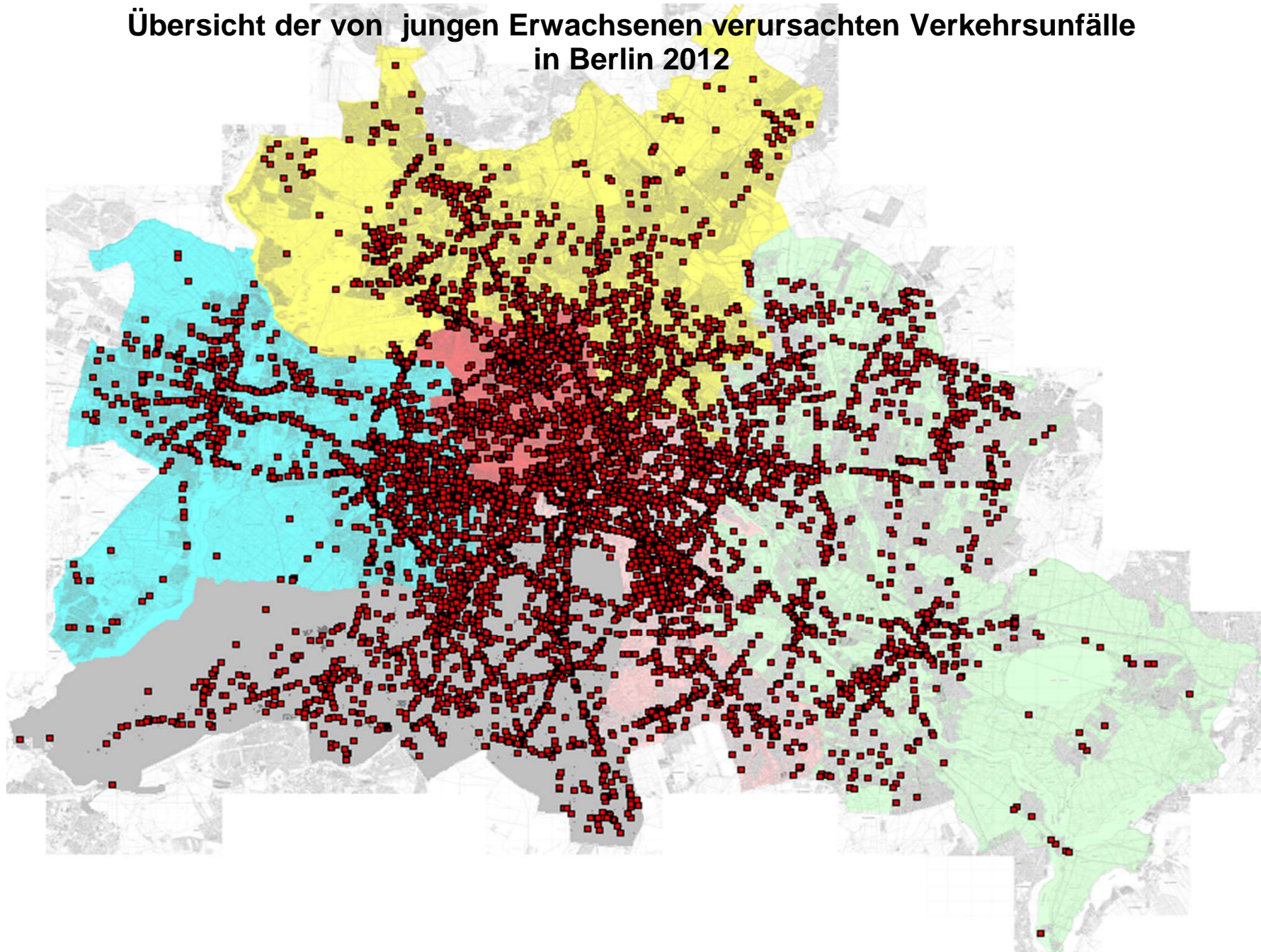

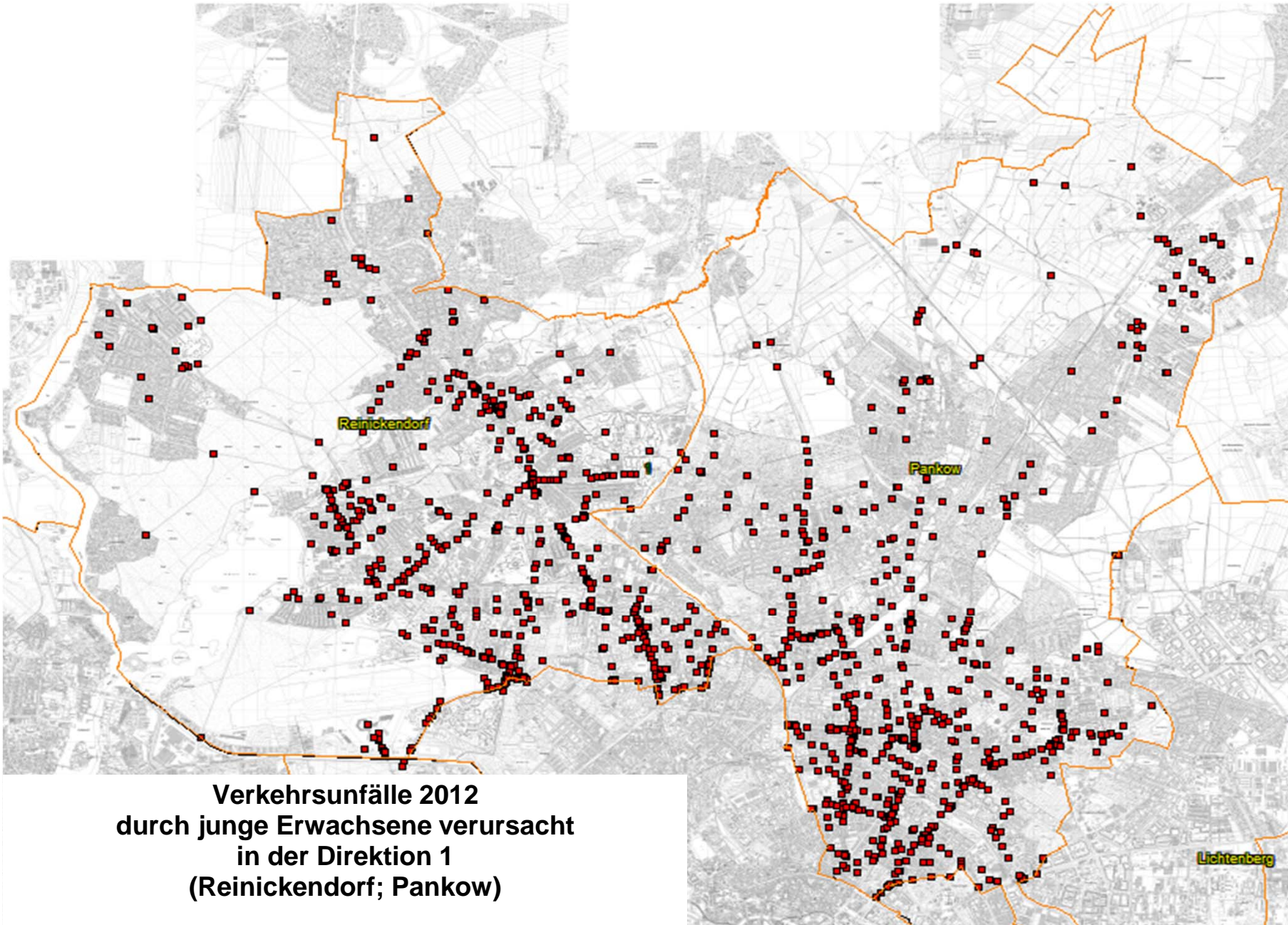

**Verkehrsunfallörtlichkeiten junger Erwachsener
in der Direktion 1
nach Polizeiabschnitten und Bezirken(alt)**

2012			
Pol.Abschnitt	Bezirk (alt)	Ort	Anzahl
11	RD	111 AS EICHBORNDAMM V A 111 NORD N TFT >S	2
		111 AS EICHBORNDAMM V TFT N A 111 NORDEN	1
		111 AS EICHBORNDAMM V TFT N AUSF SCHARNWEBERSTR	1
		111 AS HOLZHAUSER STR HAUPTFAHRBAHN >N	1
		111 AS HOLZHAUSER STR HAUPTFAHRBAHN >S	1
		111 AS KURT-SCHUHMACHER-PL AUSF N KURT-SCHU-PL	1
		111 AS SCHULZENDORFER STR HAUPTFAHRBAHN >N	1
		111 AS SEIDELSTR HAUPTFAHRBAHN >N	1
		111 AS SEIDELSTR HAUPTFAHRBAHN >S	2
		111 AS WAIDMANNSLUSTER D AUSF N WAIDMANNSLUSTER	1
		111 AS WAIDMANNSLUSTER D EINF V WAIDMANNSLUSTER	2
		111 AS WAIDMANNSLUSTER DAMM HAUPTFAHRBAHN >S	3
		111 Z AS EICHBORNDAMM U AS KURT-SCHUM-D HAUPTFB	3
		111 Z AS EICHBORNDAMM U AUSF N KURT-SCHU-PL HAUP	1
		111 Z AS FLUGH TEGEL,SAATW U AS KURT-SCHUM-D HFB	1
		111 Z AS HOLZHAUSER S U AS WAIDMANNSLUSTER D HFB	3
		111 Z AS HOLZHAUSER STR U AS SEIDELSTR HAUPTFB	1
		111 Z AS KURT-SCHU-D U AS EICHBORNDAMM HAUPTFB	3
		111 Z AS KURT-SCHU-D U AS FLUGH TEGEL,SAATW HFB	4
		111 Z AS SCHULZEND S U STADTGRENZE HAUPTFB	1
		111 Z AS WAIDMANNSL D U(AS) SCHULZEND S HAUPTFB	3
		111 Z AS WAIDMANNSLUSTER D U AS HOLZHAUSER S HFB	2
		111 Z EINF V KURT-SCHU-PL U AS EICHBORNDAMM HAUP	1
		111 Z STADTGRENZE U AS SCHULZEND S HAUPTFB	2
		ALLÉE ST. EXUPÉRY	1
		ALT-REINICKENDORF / ROEDERNALLEE / VELTENER STR.	4
		ALT-TEGEL	1
		ALT-TEGEL / BERLINER STR. / BERNSTORFFSTR.	1
		AM BORSIGTURM	7
		AM BORSIGTURM / AM BORSIGTURM	1
		AM DACHSBAU	1
		AM DACHSBAU / AN DER WILDBAHN	1
		AM DACHSBAU / RUPPINER CHAUSSEE	1
		AM NORDGRABEN	5
		AM NORDGRABEN / EICHBORNDAMM	2
		AM TEGELER HAFEN	2
		AN DER MÜHLE / KAROLINENSTR. / WAIDMANNSLUSTER DAMM / FLIEßBRÜCKE	8
		AN DER OBERREALSCHULE / HATZFELDTALLEE	1
		AN DER SCHNEISE / HEILIGENSEESTR.	1
		AN DER WILDBAHN / REIHERALLEE	1
		ANDORNSTEIG / SCHULZENDORFER STR.	1
		ANTONIENSTR.	4
		ANTONIENSTR. / EICHBORNDAMM / MIRAUSTR.	7
		ANTONIENSTR. / KIENHORSTSTR.	5
		ANTONIENSTR. / SCHARNWEBERSTR. / A 111 BAB AUTOBAHNZUBRINGER HAMBURG /	3
		ANTONIENSTR. / WITTESTR.	2
		ANTONIENSTR. / ZOBELTITZSTR.	2
		AROSER ALLEE	2
		AROSER ALLEE / EMMENTALER STR. / GOTTHARDSTR.	2
		AROSER ALLEE / GRINDELWALDWEG	1
		AROSER ALLEE / HOLLÄNDERSTR.	6
		AROSER ALLEE / LINDAUER ALLEE	7
		ASCHEBERGER WEG / ATTENDORNER WEG	1
		AUGUSTE-VIKTORIA-ALLEE	4
		AUGUSTE-VIKTORIA-ALLEE / EICHBORNDAMM	3
		AUGUSTE-VIKTORIA-ALLEE / GRAF-HAESELER-STR.	1

**Verkehrsunfallörtlichkeiten junger Erwachsener
in der Direktion 1
nach Polizeiabschnitten und Bezirken(alt)**

2012			
Pol.Abschnitt	Bezirk (alt)	Ort	Anzahl
11	RD	AUGUSTE-VIKTORIA-ALLEE / HECHELSTR.	2
		AUGUSTE-VIKTORIA-ALLEE / HUMBOLDTSTR. / OLLENHAUERSTR.	1
		AUGUSTE-VIKTORIA-ALLEE / ZOBELTITZSTR. / QUÄKERSTR.	1
		BAB-TUNNEL FORSTAMT TEGEL	1
		BEKASSINENWEG	1
		BERLINER STR.	10
		BERLINER STR. / BERNAUER STR. / HOLZHAUSER STR. / SEIDELSTR. / BERNHARD-	2
		BERLINER STR. / BIEDENKOPFER STR.	1
		BERLINER STR. / BRUNOWSTR.	7
		BERLINER STR. / EGELLSSTR. / WITTESTR.	3
		BERLINER STR. / ERNSTSTR. / AM BORSIGTURM	1
		BERLINER STR. / GRUßDORFSTR.	1
		BERLINER STR. / KAROLINENSTR. / SCHLOßSTR. / AM TEGELER HAFEN	8
		BERLINER STR. / NAMSLAUSTR.	2
		BERLINER STR. / VEITSTR.	2
		BERNAUER STR.	7
		BERNAUER STR. / BOCHOLTER WEG / NEHEIMER STR. / UFERWEG NEHEIMER STR.	2
		BERNAUER STR. / KRUMPUHLER WEG	1
		BERNAUER STR. / OELDER WEG	1
		BERNAUER STR. / SEIDELSTR.	2
		BERNAUER STR. / STERKRADER STR.	2
		BERNAUER STR. / STRAÙE L (HOKA III)	2
		BILLERBECKER WEG / FINNENTROPER WEG	1
		BISONWEG	1
		BLANKESTR.	2
		BLANKESTR. / SCHARNWEBERSTR.	1
		BORSIGDAMM / EISENHAMMERWEG / VEITSTR.	1
		BORSIGWALDER WEG / CONRADSTR.	1
		BOTTROPER WEG / STERKRADER STR.	1
		BREITENBACHSTR. / HOLZHAUSER STR. / SCHUBARTSTR.	1
		BRUNOWSTR.	1
		BRUSEBERGSTR. / HUMBOLDTSTR.	1
		BUDDESTR. / BERNSTORFFSTR.	2
		BUDDESTR. / GRUßDORFSTR.	1
		BUDDESTR. / WAIMANNSLUSTER DAMM	2
		CONRADSTR.	1
		CONRADSTR. / HOLZHAUSER STR. / SOLTAUER STR.	3
		DUBLINER STR. / HOLLÄNDERSTR.	1
		EICHBORNDAMM	2
		EICHBORNDAMM / HERMANN-PIPER-STR.	2
		EICHBORNDAMM / SCHARNWEBERSTR. / A 111 BAB AUTOBAHNZUBRINGER HAMBURG /	2
		EICHBORNDAMM / ZOBELTITZSTR.	1
		EICHELHÄHERSTR. / FALKENHORSTSTR. / FALKENPLATZ	1
		ELCHDAMM	1
		FINNENTROPER WEG	1
		FLOTTENSTR. / ROEDERNALLEE	2
		FLUGPLATZ TEGEL	23
		GENERAL-BARBY-STR.	3
		GENERAL-BARBY-STR. / GENERAL-WOYNA-STR. / MELLER BOGEN	1
		GENERAL-BARBY-STR. / SCHARNWEBERSTR.	3
		GENERAL-BARBY-STR. / WALDSTR.	2
		GENERAL-WOYNA-STR. / SCHARNWEBERSTR.	1
		GENERAL-WOYNA-STR. / ZOBELTITZSTR.	1
		GORKISTR.	2
		GORKISTR. / MARZAHNSTR.	1
		GORKISTR. / ZIEKOWSTR.	2

**Verkehrsunfallörtlichkeiten junger Erwachsener
in der Direktion 1
nach Polizeiabschnitten und Bezirken(alt)**

2012			
Pol.Abschnitt	Bezirk (alt)	Ort	Anzahl
11	RD	GOTTHARDSTR.	1
		GOTTHARDSTR. / HOLLÄNDERSTR.	1
		GOTTHARDSTR. / KAPWEG / SCHARNWEBERSTR.	12
		GRAF-HAESELER-STR.	2
		GRAF-HAESELER-STR. / SCHARNWEBERSTR.	1
		GRIMBARTSTEIG / REIHERALLEE	1
		GROßKOPFSTR.	1
		GROßKOPFSTR. / OLLENHAUERSTR.	3
		GRUßDORFSTR.	1
		HABICHTSTR.	1
		HATZFELDTALLEE / MARZAHNSTR.	2
		HECHELSTR.	2
		HEILIGENSEESTR.	3
		HEILIGENSEESTR. / KONRADSHÖHER STR.	1
		HENNIGSDORFER STR.	1
		HENNIGSDORFER STR. / KURZEBRACKER WEG	1
		HERMSDORFER DAMM / WAIDMANNSLUSTER DAMM / A 111 BAB AUTOBAHNZUBRINGER	20
		HOLLÄNDERSTR.	1
		HOLZHAUSER STR.	8
		HOLZHAUSER STR. / A 111 BAB AUTOBAHNZUBRINGER HAMBURG / 111 AS	3
		HOLZHAUSER STR. / JACOBSENWEG	2
		HOLZHAUSER STR. / MIRAISTR.	1
		HOLZHAUSER STR. / TRIFTSTR.	4
		HOLZHAUSER STR. / WITTESTR.	2
		HUMBOLDTSTR.	2
		HUMBOLDTSTR. / LINDAUER ALLEE	1
		INNUNGSSTR. / OTISSTR. / WITTESTR.	1
		KAPWEG	3
		KAPWEG / KURT-SCHUMACHER-DAMM	12
		KAROLINENSTR.	5
		KIEFHEIDER WEG	1
		KIENHORSTSTR.	3
		KLAMANNSTR. / LINDAUER ALLEE	1
		KLINNERWEG	1
		KLIXSTR.	1
		KLIXSTR. / SCHARNWEBERSTR.	1
		KONRADSHÖHER STR.	1
		KURT-SCHUMACHER-DAMM	7
		KURT-SCHUMACHER-DAMM / A 111 BAB AUTOBAHNZUBRINGER HAMBURG / 111 AS	4
		KURT-SCHUMACHER-DAMM / A 111 BAB AUTOBAHNZUBRINGER HAMBURG / 111 AS KURT	1
		KURT-SCHUMACHER-DAMM / ARISTIDE-BRIAND-BRÜCKE / CHARLES-CORCELLE-RING	2
		KURT-SCHUMACHER-DAMM / OLLENHAUERSTR. / SCHARNWEBERSTR. / KURT-	9
		KURT-SCHUMACHER-DAMM / RUE AMBROISE PARÉ / A 111 BAB AUTOBAHNZUBRINGER H	1
		KURT-SCHUMACHER-DAMM / STRAÙE 442 / CHARLES-CORCELLE-RING	9
		LINDAUER ALLEE	4
		LINDAUER ALLEE / OLLENHAUERSTR. / WALDSTR.	5
		LINDAUER ALLEE / ROEDERNALLEE / TEICHSTR.	8
		LINDAUER ALLEE / WALDOWSTR.	1
		MARZAHNSTR.	1
		MEDEBACHER WEG / SCHULSTR.	1
		MIRAISTR.	3
		MORÄNENWEG / WAIDMANNSLUSTER DAMM	1
		NAMSLAUSTR. / STOCKUMER STR.	1
		NEHEIMER STR.	1
		OLLENHAUERSTR.	8
		OLLENHAUERSTR. / SCHULENBURGSTR.	1

**Verkehrsunfallörtlichkeiten junger Erwachsener
in der Direktion 1
nach Polizeiabschnitten und Bezirken(alt)**

2012			
Pol.Abschnitt	Bezirk (alt)	Ort	Anzahl
11	RD	OTISSTR.	1
		OTISSTR. / SEIDELSTR. / ALLÉE ST. EXUPÉRY	1
		PFAHLERSTR.	1
		PLATENHOFER WEG / ROSENORTER STEIG	1
		RÄUSCHSTR.	1
		REINICKES HOF	2
		ROEDERNALLEE	8
		ROEDERNALLEE / THYSSENSTR.	1
		RUPPNER CHAUSSEE	6
		RUPPNER CHAUSSEE / SCHULZENDORFER STR. / ZUR BAB A111-E26	2
		SCHARNWEBERSTR.	19
		SCHARNWEBERSTR. / SCHILLINGSTR.	1
		SCHARNWEBERSTR. / URANUSWEG	2
		SCHLOßSTR.	1
		SCHULZENDORFER STR.	2
		SCHWARZER WEG	1
		SEIDELSTR. / A 111 BAB AUTOBAHNZUBRINGER HAMBURG / SEIDELSTRÄßENBRÜCKE /	2
		SEIDELSTR. / AVENUE JEAN MERMOZ	1
		SILBERHAMMERWEG	1
		STRAßE 22	1
		TIETZSTR.	2
		TRESKOWSTR.	1
		TRETTACHZEILE	1
		WAIDMANNSLUSTER DAMM	7
		WALDSTR.	3
		WITTESTR.	11
ZIEKOWSTR.	3		
ZOBELTITZSTR.	4		
ZUFAHRT Z. FLUGHAFEN TEGEL	4		
ZUFAHRT Z. FLUGHAFEN TEGEL / FLUGPLATZ TEGEL	1		
Verkehrsunfälle im Bezirk RD			531
Verkehrsunfälle im A 11			531
12	RD	ALEMANNENSTR. / DONNERSMARCKPLATZ	1
		ALEMANNENSTR. / SIGISMUNDKORSO	1
		ALT-REINICKENDORF / RESIDENZSTR. / KLEMKESTR. / KOPENHAGENER STR.	3
		ALT-WITTENAU / EICHBORNDAMM	1
		ALT-WITTENAU / GORKISTR. / ROSENTERETERPROMENADE	1
		ALT-WITTENAU / HERMSDORFER STR. / TRIFTSTR.	2
		AM EICHENHAIN / KARMELITERWEG	1
		AM FREIBAD / AM VIERRUTENBERG / ZEHNTWERDERWEG	1
		AM NORDGRABEN	2
		AM NORDGRABEN / BRÜCKE ÜBER DEN NORDGRABEN	1
		AM NORDGRABEN / ORANIENBURGER STR. / ORANIENBURGER BRÜCKE	2
		AM NORDGRABEN / RATHAUSPROMENADE / RATHAUSSTEG	1
		AM NORDGRABEN / ROEDERNALLEE / ROEDERNBRÜCKE	3
		AM RATHAUSPARK / BAD-STEBEN-STR.	1
		AM SCHÄFERSEE / RESIDENZSTR.	2
		AMBOßWEG / WILHELMSRUHER DAMM	1
		AMENDESTR.	2
		AMENDESTR. / BREITKOPFSTR.	1
		AMENDESTR. / REGINHARDSTR.	1
		AMENDESTR. / RESIDENZSTR.	1
		ARTEMISSTR. / DIANA STR.	1
		BEI DEN WÖRDEN	1
		BENEKENDORFFSTR.	1

**Verkehrsunfallörtlichkeiten junger Erwachsener
in der Direktion 1
nach Polizeiabschnitten und Bezirken(alt)**

2012			
Pol.Abschnitt	Bezirk (alt)	Ort	Anzahl
12	RD	BENEKENDORFFSTR. / DÜSTERHAUPTSTR.	1
		BENEKENDORFFSTR. / ORANIENDAMM	2
		BENEKENDORFFSTR. / TIEFENBRONNER WEG	1
		BERLINER STR.	1
		BERLINER STR. / BERTRAMSTR. / WACHSMUTHSTR.	3
		BERLINER STR. / BURGFRUAENSTR. / VELTHEIMSTR.	3
		BERLINER STR. / CECILIENALLEE	1
		BERLINER STR. / HERMSDORFER DAMM	3
		BERLINER STR. / ROBINIENWEG	1
		BERLINER STR. / TEGELER STR.	1
		BERTA STR. / VELTHEIMSTR.	1
		BIESELHEIDER WEG	1
		BLUNCKSTR. / OLLENHAUERSTR. / ORANIENBURGER STR.	1
		BOUMANNSTR. / HEIDESTR.	1
		BRANDTSTR.	1
		BRANDTSTR. / BRANDTSTR.	1
		BRANDTSTR. / GÖTZESTR.	1
		BREITKOPFSTR. / KLEMKESTR.	1
		BRIENZER STR. / HOLLÄNDERSTR.	1
		BÜRGERSTR.	1
		BURGFRUAENSTR.	1
		CALAUER STR. / SENFTENBERGER RING	2
		CYCLOPSTR.	1
		DANNENWALDER WEG	1
		DANNENWALDER WEG / FINSTERWALDER STR. / WILHELMSRUHER DAMM	8
		DANNENWALDER WEG / SCHORFHEIDESTR.	1
		DANNENWALDER WEG / TORNOWER WEG	1
		DANNENWALDER WEG / TREUENBRIETZENER STR. / WILHELMSRUHER DAMM	2
		DEUTSCHE STR. / FRIEDRICH-WILHELM-STR. / RESIDENZSTR.	2
		DIANA STR.	1
		DIANA STR. / FÜRST-BISMARCK-STR.	1
		DIANA STR. / ORANIENDAMM / ZEHNTWERDERWEG	5
		DIETRICHINGER WEG / ORANIENBURGER STR. / WITTENAUER STR.	4
		DREWITZER STR. / FELLBACHER STR. / HERMSDORFER DAMM	2
		DÜSTERHAUPTSTR.	1
		DÜSTERHAUPTSTR. / WAIDMANNSLUSTER DAMM	1
		EDELHOFDAMM	1
		EICHBORNDAMM	6
		EICHBORNDAMM / ORANIENBURGER STR. / WILHELMSRUHER DAMM	6
		EICHHORSTER WEG	6
		EICHHORSTER WEG / LÜBARSER STR.	1
		EICHHORSTER WEG / SCHLITZER STR.	1
		EICHHORSTER WEG / SCHORFHEIDESTR. / WILHELMSRUHER DAMM	3
		EICHHORSTER WEG / STEINKIRCHENER STR.	1
		EICHHORSTER WEG / WALLENRODER STR.	1
		EICHHORSTER WEG / WITTENAUER STR.	1
		EMMENTALER STR.	6
		EMMENTALER STR. / RESIDENZSTR.	3
		EMMENTALER STR. / THURGAUER STR.	1
		FALKENTALER STEIG / FROHNAUER STR.	1
		FALKENTALER STEIG / HEINSESTR. / HERMSDORFER DAMM	1
		FELLBACHER STR. / SCHRAMBERGER STR.	1
		FINSTERWALDER STR.	2
		FLOTTENSTR.	3
		FLOTTENSTR. / KOPENHAGENER STR.	1
		FORSTWEG / WELFENALLEE	1

**Verkehrsunfallörtlichkeiten junger Erwachsener
in der Direktion 1
nach Polizeiabschnitten und Bezirken(alt)**

2012			
Pol.Abschnitt	Bezirk (alt)	Ort	Anzahl
12	RD	FROHNAUER BRÜCKE	1
		FROHNAUER STR. / HERMSDORFER DAMM	2
		FROHNAUER STR. / KARMEITERWEG	1
		FÜRSTENDAMM	1
		FÜRSTENDAMM / ZELTINGER PLATZ	1
		GESELLSCHAFTSTR.	1
		GORKISTR.	1
		GORKISTRAßENBRÜCKE / NORDGRABEN	1
		GÖSCHENSTR. / CYCLOPSTR. / GÖSCHENPLATZ	1
		GUHLENER ZEILE / STEINKIRCHENER STR.	2
		GUTACHSTR. / ZABEL-KRÜGER-DAMM	1
		GUTACHSTR. / ZEHNTWERDERWEG	1
		HAßLINGERWEG / MARKSTR.	1
		HAUSOTTERSTR.	1
		HAUSOTTERSTR. / REGINHARDSTR.	3
		HAUSOTTERSTR. / RESIDENZSTR. / STARGARDTSTR.	5
		HEINSESTR.	3
		HERBSTSTR. / PROVINZSTR.	1
		HERBSTSTR. / RASCHDORFFSTR.	1
		HERMSDORFER DAMM	5
		HERMSDORFER DAMM / HOHEFELDSTR.	2
		HERMSDORFER DAMM / KURFÜRSTENSTR. / WALDSPECHTWEG	1
		HERMSDORFER DAMM / MARTIN-LUTHER-STR.	1
		HERMSDORFER STR.	1
		HERMSDORFER STR. / JEAN-JAURÈS-STR. / CYCLOPSTR.	1
		HOHEFELDSTR.	1
		HOLLÄNDERSTR.	1
		HOLLÄNDERSTR. / LETTEALLEE / RESIDENZSTR. / FAHLANDGASSE / FRANZ-NEUMANN-	4
		HOLLÄNDERSTR. / MARKSTR.	14
		HOLZSTR. / LETTEALLEE / PROVINZSTR.	1
		HOPPESTR. / KAMEKESTR.	1
		HOPPESTR. / PROVINZSTR.	2
		HORBER STR.	1
		JEAN-JAURÈS-STR.	1
		KASINOWEG	1
		KÖNIGSHORSTER STR.	2
		KÖNIGSHORSTER STR. / WILHELMSRUHER DAMM	1
		KOPENHAGENER STR.	4
		KÜHLEWEINSTR. / REGINHARDSTR.	1
		LENGEDER STR.	2
		LENGEDER STR. / KOPENHAGENER STR.	3
		LENGEDER STR. / ROEDERNALLEE	3
		LETTEALLEE	1
		LINDAUER ALLEE	1
		LINDAUER ALLEE / RESIDENZSTR. / KOLPINGPLATZ	8
		LÜBARSER STR. / ORANIENBURGER STR.	2
		LUDOLFINGERPLATZ	1
		MARKSTR.	8
		MARKSTR. / PANKOWER ALLEE / RESIDENZSTR.	1
		MARTIN-LUTHER-STR.	1
		MAUSCHBACHER STEIG / ORANIENBURGER STR.	1
		MAXIMILIANKORSO / LUDOLFINGERPLATZ	1
		MITTELBRUCHZEILE / PROVINZSTR.	1
		MITTELBRUCHZEILE / RESIDENZSTR.	1
		MONTANSTR.	1
		MÜHLENFELDSTR.	1

**Verkehrsunfallörtlichkeiten junger Erwachsener
in der Direktion 1
nach Polizeiabschnitten und Bezirken(alt)**

2012			
Pol.Abschnitt	Bezirk (alt)	Ort	Anzahl
12	RD	NAGOLDER PFAD / ORANIENDAMM	1
		ORANIENBURGER CHAUSSEE	2
		ORANIENBURGER STR.	16
		ORANIENBURGER STR. / RATHAUSPROMENADE / TESSENOWSTR.	1
		ORANIENBURGER STR. / ROEDERNALLEE	2
		ORANIENBURGER STR. / SCHLITZER STR.	1
		ORANIENDAMM	13
		ORANIENDAMM / WAIDMANNSLUSTER DAMM / ZABEL-KRÜGER-DAMM	9
		ÖSCHELBRONNER WEG	3
		ÖSCHELBRONNER WEG / WITTENAUER STR.	2
		PANKOWER ALLEE	4
		PANKOWER ALLEE / PAPIERSTR. / PROVINZSTR.	4
		PANKOWER ALLEE / REGINHARDSTR.	2
		PROVINZSTR.	5
		RAGAZER STR.	1
		RAGAZER STR. / THURGAUER STR.	2
		RASCHDORFFSTR.	2
		RASCHDORFFSTR. / RESIDENZSTR. / THATERSTR.	1
		RASCHDORFFSTR. / SOMMERSTR.	1
		REGINHARDSTR.	3
		REGINHARDSTR. / RITTERLANDWEG	2
		REGINHARDSTR. / SCHWABSTR.	1
		RESIDENZSTR.	28
		RESIDENZSTR. / RITTERLANDWEG	2
		RESIDENZSTR. / RORSCHACHER ZEILE	1
		RESIDENZSTR. / SIMMELSTR.	2
		RITTERLANDWEG	3
		ROBINIENWEG	1
		ROBINIENWEG / TEGELER STR.	1
		ROEDERNALLEE	8
		ROEDERNALLEE / SCHMIEDEPFAD	1
		ROEDERNALLEE / TESSENOWSTR.	1
		ROEDERNALLEE / WILHELM-GERICKE-STR.	3
		SCHLUCHSEESTR.	3
		SCHONACHER STR.	1
		SCHONACHER STR. / ZABEL-KRÜGER-DAMM / SCHLUCHSEESTR.	1
		SCHÖNFLIEßER STR. / ZELTINGER STR.	1
		SCHORFHEIDESTR.	1
		SCHORFHEIDESTR. / BRÜCKE ÜBER DEN NORDGRABEN	2
		SCHRAMBERGER STR.	1
		SCHULZENDORFER STR.	1
		SCHULZENDORFER STR. / HERMSDORFER DAMM	1
		SCHWARTZSTR. / PROVINZSTR.	1
		SENFTENBERGER RING	4
		SENFTENBERGER RING / STRAUPITZER STEIG	1
		SENFTENBERGER RING / WILHELMSRUHER DAMM	1
		SIGISMUNDKORSO	1
		SOMMERSTR. / KLEMKESTR.	1
		STOLZINGSTR. / WAHNFRIEDSTR.	1
		TESCHENDORFER WEG / WENTOWSTEIG	1
TESSENOWSTR. / WILHELM-GERICKE-STR.	1		
THATERSTR.	4		
TITISEESTR.	1		
TORNOWER WEG	1		
TREUENBRIETZENER STR.	1		
TREUENBRIETZENER STR. / WESENDORFER STR.	1		

**Verkehrsunfallörtlichkeiten junger Erwachsener
in der Direktion 1
nach Polizeiabschnitten und Bezirken(alt)**

2012			
Pol.Abschnitt	Bezirk (alt)	Ort	Anzahl
12	RD	VELTHEIMSTR.	1
		WAIDMANNSLUSTER DAMM	5
		WALDERSEESTR.	1
		WELFENALLEE	1
		WESENDORFER STR.	1
		WILHELM-GERICKE-STR.	1
		WILHELMSRUHER DAMM	19
		WINDHALMWEG	1
		WINTERSTR.	2
		WITTENAUER STR.	3
		ZABEL-KRÜGER-DAMM	12
		ZABEL-KRÜGER-DAMM / AM SPRINGEBRUCH	1
		Verkehrsunfälle im Bezirk RD	
Verkehrsunfälle im A 12			461
13	PK	10 Z BAHN-BR N FINOW U BAHN-BR N BASDORF HFB	1
		10 Z HOBRECHTSFELDER U BAHN-BR N BASDORF HFB	2
		10 Z HOBRECHTSFELDER U SCHÖNERLINDER HAUPTFB	1
		10 Z SCHÖNERLINDER U HOBRECHTSFELDER HAUPTFB	1
		114 AS SCHÖNERLINDER STR HAUPTFAHRBAHN >N	1
		114 Z BR BAHNHOFSTR U AS BUCHER STR HAUPTFB	1
		114 Z STADTGRENZE U BAHN-BRÜCKE HAUPTFAHRBAHN	1
		AM BÜRGERPARK / LEONHARD-FRANK-STR.	1
		AM FEUCHTEN WINKEL / PASEWALKER STR.	1
		AM POSSEBERG / SCHÖNERLINDER STR.	1
		AM ROLLBERG / STRAÙE 113	1
		AM WIESENGRUND / HAUPTSTR.	1
		AMALIENPARK / BREITE STR.	1
		ANLAGE EINIGKEIT / BLANKENFELDER CHAUSSEE / ROSENTHALER WEG	3
		ARKENBERGER DAMM / AM POSSEBERG	1
		ARKONASTR.	1
		ARKONASTR. / KISSINGENSTR. / STUBNITZSTR.	1
		ARNOLD-ZWEIG-STR.	2
		BAHNHOFSTR.	1
		BAHNHOFSTR. / BERLINER STR. / PASEWALKER STR. / ROSENTHALER STR.	2
		BENJAMIN-VOGELSDORFF-STR. / DUSEKESTR.	1
		BERLINER STR.	7
		BERLINER STR. / BLANKENFELDER CHAUSSEE	1
		BERLINER STR. / BLANKENFELDER STR. / HAUPTSTR. / SCHÖNHAUSER STR.	1
		BERLINER STR. / BREITE STR.	2
		BERLINER STR. / ELSA-BRÄNDSTRÖM-STR.	3
		BERLINER STR. / FLORASTR.	2
		BERLINER STR. / GRANITZSTR. / KISSINGENSTR.	5
		BERLINER STR. / HADLICHSTR.	1
		BERLINER STR. / HAUPTSTR.	1
		BERLINER STR. / MAXIMILIANSTR.	3
		BERLINER STR. / MÜHLENSTR. / TIROLER STR.	1
		BEUTHSTR.	3
		BEUTHSTR. / DIETZGENSTR. / PLATANENSTR. / BROSE PARK PANKOW	2
		BEUTHSTR. / WALDOWSTR.	2
		BINZSTR. / NEUMANNSTR.	1
		BINZSTR. / PRENZLAUER PROMENADE	2
		BLANKENBURGER STR.	2
		BLANKENBURGER STR. / BUCHHOLZER STR.	2
		BLANKENBURGER STR. / DIETZGENSTR. / OSSIETZKYPLATZ	2
		BLANKENBURGER STR. / ELISABETH-CHRISTINEN-STR.	1

**Verkehrsunfallörtlichkeiten junger Erwachsener
in der Direktion 1
nach Polizeiabschnitten und Bezirken(alt)**

2012			
Pol.Abschnitt	Bezirk (alt)	Ort	Anzahl
13	PK	BLANKENBURGER STR. / GRUMBKOWSTR.	2
		BLANKENBURGER STR. / PASEWALKER STR.	1
		BLANKENBURGER STR. / ZIMBELSTR.	1
		BLANKENFELDER CHAUSSEE	3
		BLANKENFELDER STR.	1
		BLEICHERODER STR. / KLAUSTALER STR.	1
		BREHMESTR.	1
		BREITE STR.	7
		BRIXENER STR. / DOLOMITENSTR.	1
		BUCHER STR.	2
		BUCHER STR. / A 114 BAB AUTOBAHNZUBRINGER PRENZLAU / 114 AS BUCHER STR AUSF	1
		BUCHER STR. / HAUPTSTR. / SCHÖNERLINDER STR. / TRIFTSTR.	2
		BUCHHOLZER STR.	3
		BUCHHOLZER STR. / CHARLOTTENSTR.	2
		BUCHHOLZER STR. / GRUMBKOWSTR.	1
		BUCHHOLZER STR. / SCHILLINGWEG (ENDE)	1
		BUCHHORSTER STR. / HAUPTSTR. / KASTANIENALLEE / SCHÖNHOLZER WEG	1
		CHARLOTTENSTR.	2
		CUNISTR. / ROSENTHALER WEG	1
		DAMEROWSTR.	4
		DAMEROWSTR. / MENDELSTR.	1
		DAMMSMÜHLER STR. / DIETZGENSTR.	2
		DIETZGENSTR.	5
		DIETZGENSTR. / EICHENSTR.	2
		DIETZGENSTR. / KASTANIENALLEE	3
		DIETZGENSTR. / KIRCHSTR.	1
		DIETZGENSTR. / SCHILLERSTR. / SCHÖNHAUSER STR.	2
		DOLOMITENSTR. / MÜHLENSTR.	1
		DUSEKESTR. / FLORASTR.	1
		EDELWEIßSTR. / HAUPTSTR.	1
		EDELWEIßSTR. / MARTHASTR. / SCHÖNHOLZER WEG	1
		ELSA-BRÄNDSTRÖM-STR.	1
		ELSA-BRÄNDSTRÖM-STR. / NEUMANNSTR.	1
		ELSA-BRÄNDSTRÖM-STR. / PRENZLAUER PROMENADE	1
		ELSA-BRÄNDSTRÖM-STR. / TRELLEBORGER STR.	1
		ESCHENGRABEN / NEUMANNSTR.	1
		ESPLANADE	1
		EWESTSTR. / PASEWALKER STR.	1
		FLORASTR.	3
		FLORASTR. / MÜHLENSTR.	3
		FONTANESTR. / GARIBALDISTR.	1
		FORCHHEIMER STR.	1
		FRIEDRICH-ENGELS-STR.	4
		FRIEDRICH-ENGELS-STR. / KASTANIENALLEE	1
		FRIEDRICH-ENGELS-STR. / NORDENDSTR.	2
		FRIEDRICH-ENGELS-STR. / PASTOR-NIEMÖLLER-PLATZ	1
		GALENUSSTR. / PARACELUSSTR.	1
		GALENUSSTR. / PASEWALKER STR.	1
		GALENUSSTR. / VESALIUSSTR.	1
		GARIBALDISTR. / HAUPTSTR.	1
		GERMANENSTR. / HEEGERMÜHLER WEG	1
		GÖRSCHSTR.	1
		GÖRSCHSTR. / GÖRSCHSTR.	1
		GRABBEALLEE	5
		GRABBEALLEE / HOMEYERSTR.	2
		GRABBEALLEE / PFEILSTR.	1

**Verkehrsunfallörtlichkeiten junger Erwachsener
in der Direktion 1
nach Polizeiabschnitten und Bezirken(alt)**

2012			
Pol.Abschnitt	Bezirk (alt)	Ort	Anzahl
13	PK	GRANITZSTR.	1
		GRANITZSTR. / MILTENBERGER WEG	1
		GRANITZSTR. / PRENZLAUER PROMENADE / ROTHENBACHSTR.	9
		GRANITZSTR. / RETZBACHER WEG	1
		GÜLLWEG / WALDSTR. / HERMANN-HESE-STR.	2
		HADLICHSTR.	2
		HALLANDSTR. / NEUMANNSTR.	1
		HAUPTSTR.	6
		HAUPTSTR. / LESSINGSTR.	1
		HAUPTSTR. / NIEDERSTR.	2
		HAUPTSTR. / SCHILDOWER STR.	1
		HAUPTSTR. / SCHÖNHAUSER STR.	1
		HEINRICH-BÖLL-STR. / DIETZGENSTR. / UHLANDSTR.	2
		HEINZ-BRANDT-STR.	1
		HERMANN-HESE-STR.	6
		HERMANN-HESE-STR. / PASTOR-NIEMÖLLER-PLATZ	2
		HERTHAPLATZ / WALDOWSTR.	1
		HERTHASTR.	1
		HERTZSTR.	1
		HERTZSTR. / HIELSCHERSTR.	1
		HOMEYERSTR.	1
		JEAN-CALAS-WEG	2
		KAMISARDENPLATZ / ZEUSCHELSTR. / TRIFTSTR.	2
		KAROWER STR.	1
		KASTANIENALLEE	2
		KASTANIENALLEE / SCHÖNHAUSER STR.	1
		KAVALIERSTR.	1
		KAVALIERSTR. / BREITE STR.	1
		KAVALIERSTR. / KAVALIERSTR.	1
		KGA SCHÜßLER / GALENUSSTR. / KLAUSTALER STR.	1
		KISSINGENPLATZ / KISSINGENSTR. / NEUMANNSTR.	2
		KISSINGENSTR.	2
		KISSINGENSTR. / PRENZLAUER PROMENADE	3
		KISSINGENSTR. / RETZBACHER WEG	1
		KOPENHAGENER STR.	2
		KREUZSTR. / PARKSTR. / SCHÖNHOLZER STR. / BÜRGERPARK PANKOW	1
		KUCKHOFFSTR.	1
		KURZE STR. / SCHONENSCHEN STR.	2
		LAUDAER STR. / PRENZLAUER PROMENADE	1
		LEONHARD-FRANK-STR. / PFEILSTR.	1
		LESSINGSTR. / UHLANDSTR.	1
		MAJAKOWSKIRING / OSSIETZKYSTR. / SCHLOßPARK PANKOW	1
		MARIENSTR. / SCHÖNHAUSER STR.	2
		MAXIMILIANSTR. / MÜHLENSTR.	1
		MÜHLENSTR.	2
		MÜHLENSTR. / ÖTZTALER STR.	1
		NANTESSTR. / MAZETSTR.	1
		NAVARRAPLATZ / MÜHLENSTR. / ROSENTHALER WEG / TRIFTSTR.	1
		NEUMANNSTR.	3
		NEUMANNSTR. / VINETASTR.	1
		OSSIETZKYSTR. / WOLFSHAGENER STR.	1
		PANKGRAFENSTR.	1
		PASEWALKER STR.	3
		PASEWALKER STR. / PRENZLAUER PROMENADE / A 114 BAB AUTOBAHNZUBRINGER PRE	2
		PASEWALKER STR. / SCHLOßALLEE	2
		PAULE-PARK / MÜHLENSTR. / BREITE STR.	5

**Verkehrsunfallörtlichkeiten junger Erwachsener
in der Direktion 1
nach Polizeiabschnitten und Bezirken(alt)**

2012			
Pol.Abschnitt	Bezirk (alt)	Ort	Anzahl
13	PK	PRADELSTR. / RETTIGWEG	1
		PRENZLAUER PROMENADE	9
		PRENZLAUER PROMENADE / TINIUSSTR.	1
		PROVINZSTR.	1
		QUICKBORNER STR. / UHLANDSTR.	1
		RETTIGWEG	1
		SCHÖNERLINDER STR.	4
		SCHÖNERLINDER STR. / A 114 BAB AUTOBAHNZUBRINGER PRENZLAU / 114 AS	10
		SCHÖNHAUSER STR.	3
		SCHÖNHOLZER STR.	2
		SCHULSTR.	1
		SCHULZESTR.	4
		SCHÜTZENSTR.	1
		SCHWEIZER TAL	1
		SCHWEIZER TAL / MATTHIEUSTR.	1
		STIFTSWEG	1
		STRASSE 52A	1
		TALSTR.	1
		TALSTR. / THULESTR.	2
		THULESTR.	1
		TSCHAIKOWSKISTR.	1
		UHLANDSTR. / WALDSTR.	1
		VIEWEG	1
		WACKENBERGSTR.	2
		WALDOWSTR.	1
		WALDSTR.	1
		WILHELM-KUHR-STR.	2
		WILHELM-KUHR-STR. / KREUZSTR.	1
		WILHELM-KUHR-STR. / SCHULZESTR.	1
		WILHELM-KUHR-STR. / WOLLANKSTR. / NEUE SCHÖNHOLZER STR. / SCHÖNHOLZER	5
		WILHELMSRUHER DAMM	1
		WILHELMSRUHER DAMM / FRIEDRICH-ENGELS-STR. / HAUPTSTR.	3
		WILHELMSRUHER DAMM / UHLANDSTR.	1
	WOLLANKSTR.	4	
	WOLLANKSTR. / FLORASTR.	1	
	WOLLANKSTR. / GÖRSCHSTR.	1	
	WOLLANKSTR. / KREUZSTR.	1	
	WOLLANKSTR. / PICHELWERDERSTR.	1	
	ZEILER WEG	1	
	ZIMBELSTR.	1	
Verkehrsunfälle im Bezirk PK			344
	RD	QUICKBORNER STR.	1
Verkehrsunfälle im Bezirk RD			1
	WS	AM STEINBERG / PRENZLAUER PROMENADE / THULESTR.	4
Verkehrsunfälle im Bezirk WS			4
Verkehrsunfälle im A 13			349
14	PK	10 Z KAROWER CHAUSSEE U STADTGR (ÖSTL) HAUPTFB	1
		ALT-BUCH / AM STENER BERG / SCHWANEBECKER CHAUSSEE / ZEPERNICKER STR.	6
		ALT-BUCH / KAROWER STR. / SCHLOßPARK BUCH	1
		ALT-BUCH / PÖLNITZWEG	3
		ALT-BUCH / WILTBERGSTR. / WALTER-FRIEDRICH-STR.	1
		BRUNO-APITZ-STR.	1
		GROSCURTHSTR. / WALTER-FRIEDRICH-STR.	1

**Verkehrsunfallörtlichkeiten junger Erwachsener
in der Direktion 1
nach Polizeiabschnitten und Bezirken(alt)**

2012			
Pol.Abschnitt	Bezirk (alt)	Ort	Anzahl
14	PK	HOBRECHTSFELDER CHAUSSEE	1
		HOBRECHTSFELDER CHAUSSEE / PÖLNITZWEG	1
		KAROWER CHAUSSEE	3
		KAROWER CHAUSSEE / KAROWER STR. / LINDENBERGER WEG / WILTBERGSTR.	2
		KAROWER CHAUSSEE / MAX-BURGHARDT-STR.	1
		KAROWER CHAUSSEE / ROBERT-RÖSSLE-STR. / WOLFGANG-HEINZ-STR.	1
		LINDENBERGER WEG	2
		LINDENBERGER WEG / GEORG-BENJAMIN-STR.	1
		ROBERT-RÖSSLE-STR.	1
		RÖNTGENTALER WEG / WILTBERGSTR.	1
		SCHÖNERLINDER CHAUSSEE	2
		SCHÖNERLINDER CHAUSSEE / WILTBERGSTR.	1
		SCHWANEBECKER CHAUSSEE	3
		WALTER-FRIEDRICH-STR.	1
		WILTBERGSTR.	3
Verkehrsunfälle im Bezirk PK			38
WS		ACHILLESSTR.	2
		ACHILLESSTR. / BUCHER CHAUSSEE	2
		ALT-BLANKENBURG	2
		ALT-KAROW	1
		ALT-KAROW / BAHNHOFSTR. / BLANKENBURGER CHAUSSEE / STRAÙE 52	1
		AM STEINBERG	1
		AM STEINBERG / GÄBLERSTR. / STRAÙE 54	1
		AM STEINBERG / HEINERSDORFER STR.	2
		AM STEINBERG / WIGANDSTALER STR.	1
		AMALIENSTR.	1
		AMALIENSTR. / PARKSTR.	1
		AMALIENSTR. / ROELCKESTR.	1
		AN DER INDUSTRIEBAHN	1
		AN DER INDUSTRIEBAHN / GEHRINGSTR.	2
		ANTONPLATZ / LANGHANSSTR. / BERLINER ALLEE	1
		BAHNHOFSTR.	1
		BAHNHOFSTR. / HEINERSDORFER STR. / KRUGSTEGE	2
		BAHNHOFSTR. / HUBERTUSDAMM	2
		BAHNHOFSTR. / RUDELSBURGSTR.	2
		BEERBAUMSTR.	1
		BEERBAUMSTR. / ACHILLESSTR. / BUSONISTR.	1
		BERLINER ALLEE	24
		BERLINER ALLEE / BERLINER ALLEE	2
		BERLINER STR.	1
		BERNKASTELER STR. / GROÙE SEESTR. / RENNBAHNSTR. / BERLINER ALLEE	5
		BIZETSTR.	2
		BIZETSTR. / MAHLERSTR.	1
		BLANKENBURGER CHAUSSEE	4
		BLANKENBURGER CHAUSSEE / STRAÙE 42	1
		BLANKENBURGER PFLASTERWEG	2
		BLANKENBURGER PFLASTERWEG / HEINERSDORFER STR.	3
		BLANKENBURGER STR.	5
		BLANKENBURGER STR. / MALCHOWER STR.	2
BLANKENBURGER STR. / MIMESTR.	1		
BLANKENBURGER STR. / ROMAIN-ROLLAND-STR.	3		
BLANKENBURGER STR. / STRAÙE 30	2		
BÖRNESTR.	2		
BÖRNESTR. / LANGHANSSTR.	1		
BÖRNESTR. / LEHDERSTR.	1		

**Verkehrsunfallörtlichkeiten junger Erwachsener
in der Direktion 1
nach Polizeiabschnitten und Bezirken(alt)**

2012			
Pol.Abschnitt	Bezirk (alt)	Ort	Anzahl
14	WS	BRAUHAUSSTR.	1
		BUCHER CHAUSSEE	1
		BUNDESSTR. 2	1
		BUSCHALLEE	3
		BUSCHALLEE / GARTENSTR.	2
		BUSCHALLEE / HANSASTR. / KGA SONNENSCHIEIN	4
		BUSCHALLEE / SEEWEG / BERLINER ALLEE	4
		BUSCHALLEE / SULZFELDER STR.	1
		BUSONISTR.	1
		CALIGARIPLATZ / GUSTAV-ADOLF-STR. / PRENZLAUER PROMENADE	1
		CASELER STR. / BERLINER ALLEE	1
		CHARLOTTENBURGER STR.	4
		CHARLOTTENBURGER STR. / GUSTAV-ADOLF-STR.	1
		CLEMATISWEG / MALCHOWER STR.	1
		DONARSTR.	1
		ELSE-JAHN-STR. / GARTENSTR.	2
		FALKENBERGER STR. / BERLINER ALLEE	1
		FRIESICKESTR.	1
		FRIESICKESTR. / LANGHANSSTR.	1
		GARTENSTR.	2
		GEHRINGSTR.	3
		GEHRINGSTR. / BERLINER ALLEE	1
		GIERSSTR. / HANSASTR.	4
		GOETHESTR. / LEHDERSTR.	2
		GREIFSWALDER STR. / GÜRTELSTR. / LEHDERSTR. / BERLINER ALLEE	3
		GROÙE SEESTR. / PARKSTR.	1
		GÜNTER-LITFIN-STR.	1
		GUSTAV-ADOLF-STR. / BÜHRINGSTR.	1
		GUSTAV-ADOLF-STR. / RENNBAHNSTR.	2
		HAMBURGER PLATZ / HAMBURGER PLATZ	1
		HANSASTR.	4
		HANSASTR. / LIEBERMANNSTR.	1
		HARZBURGER STR. / THALER STR.	1
		HEIMDALLSTR. / IDUNASTR.	1
		HEINERSDORFER STR.	1
		HEINERSDORFER STR. / PISTORIUSSTR.	2
		HERBERT-BAYER-STR. / GUSTAV-ADOLF-STR.	1
		HÖDURSTR. / ROMAIN-ROLLAND-STR.	2
		INDIRA-GANDHI-STR.	1
		INDIRA-GANDHI-STR. / BERLINER ALLEE / WEIÙENSEER PARK	8
		JACOBSONNSTR. / PISTORIUSSTR.	1
		JUNGBORNSTR. / TRESEBURGER STR.	1
		KAROWER DAMM / LINDENBERGER WEG	1
		KAROWER DAMM / STRAÙE 26 / TRESEBURGER STR.	1
		KGA AM STEINBERG / BERLINER STR. / TRESKOWSTR.	1
		KRUGSTEGE	1
		LANGHANSSTR.	2
		LANGHANSSTR. / PRENZLAUER PROMENADE	2
		LANGHANSSTR. / SCHARNWEBERSTR.	1
		LEHDERSTR. / ROELCKESTR.	1
		LIEBERMANNSTR.	1
		LIEBERMANNSTR. / BERLINER ALLEE	2
		LIEBERMANNSTR. / PIESPORTER STR.	1
		LINDENALLEE / BERLINER ALLEE / WEIÙENSEER PARK	1
		LINDENALLEE / MEYERBEERSTR.	1
		MAHLERSTR. / TASSOSTR. / BERLINER ALLEE	1

**Verkehrsunfallörtlichkeiten junger Erwachsener
in der Direktion 1
nach Polizeiabschnitten und Bezirken(alt)**

2012			
Pol.Abschnitt	Bezirk (alt)	Ort	Anzahl
14	WS	MALCHOWER CHAUSSEE / DARßER STR. / DARßER BRÜCKE	1
		MALCHOWER CHAUSSEE / PIESPORTER STR.	2
		MALCHOWER STR.	2
		MALCHOWER STR. / SARNER WEG	1
		MATESTR. / AM ELSEBROCKEN	1
		MÜNCHEHAGENSTR.	2
		NACHTALBENWEG	1
		OTTO-BRAHM-STR.	1
		PARKSTR.	1
		PARKSTR. / RENNBAHNSTR.	2
		PASEDAGPLATZ / RENNBAHNSTR.	1
		PFANNSCHMIDTSTR.	1
		PFANNSCHMIDTSTR. / BUSONISTR.	2
		PIESPORTER STR.	2
		PIESPORTER STR. / DARßER STR.	2
		PISTORIUSSTR.	4
		PRENZLAUER PROMENADE	6
		RENNBAHNSTR.	5
		RENNBAHNSTR. / ROELCKESTR.	1
		ROELCKESTR. / STREUSTR.	1
		ROMAIN-ROLLAND-STR.	13
		ROMAIN-ROLLAND-STR. / WISCHBERGEWEG	1
		ROSSINISTR. / BERLINER ALLEE	1
		ROTHENBACHSTR.	4
		SMETANASTR.	2
		SMETANASTR. / BERLINER ALLEE	3
		STREUSTR.	1
		SULZFELDER STR.	1
		TRESKOWSTR.	1
		WEGENERSTR. / BERLINER ALLEE	3
		WEHLENER STR. / BERLINER ALLEE	1
		WIGANDSTALER STR.	1
ZUM KAPPGRABEN / HOFZEICHENDAMM / ALT-KAROW / BUCHER CHAUSSEE / ZUR RINGALLEE / AN DER INDUSTRIEBAHN / ROELCKESTR.	1 1		
Verkehrsunfälle im Bezirk WS			258
Verkehrsunfälle im A 14			296
15	PB	AHLBECKER STR. / PRENZLAUER ALLEE	1
		BEHMSTR. / MALMÖER STR. / SCHIVELBEINER STR.	1
		BEHMSTRASSENBRÜCKE	1
		BERLINER STR.	4
		BERLINER STR. / ESCHENGRABEN	2
		BERLINER STR. / HALLANDSTR.	2
		BERNAUER STR. / EBERSWALDER STR. / SCHWEDTER STR.	3
		BORNHOLMER STR.	9
		BORNHOLMER STR. / ANDERSENSTR.	1
		BORNHOLMER STR. / BERGENER STR.	1
		BORNHOLMER STR. / BJÖRNSTR. / MALMÖER STR.	4
		BORNHOLMER STR. / GOTLANDSTR. / SEELOWER STR.	2
		BORNHOLMER STR. / SCHÖNFLIEßER STR. / STAVANGERSTR.	3
		BORNHOLMER STR. / SCHÖNHAUSER ALLEE / WISBYER STR.	21
		BÖSEBRÜCKE	4
		BUCHHÖLZER STR. / MILASTR. / SCHÖNHAUSER ALLEE	1
		CANTIANSTR. / GAUDYSTR.	2
		CANTIANSTR. / SCHÖNHAUSER ALLEE / TOPSSTR.	1
		CHRISTINENSTR. / SCHWEDTER STR.	1

**Verkehrsunfallörtlichkeiten junger Erwachsener
in der Direktion 1
nach Polizeiabschnitten und Bezirken(alt)**

2012			
Pol.Abschnitt	Bezirk (alt)	Ort	Anzahl
15	PB	DÄNENSTR.	1
		DÄNENSTR. / SCHÖNHAUSER ALLEE / SCHÖNHAUSER-ALLEE-BRÜCKE	1
		DANZIGER STR.	2
		DANZIGER STR. / DUNCKERSTR.	1
		DANZIGER STR. / EBERSWALDER STR. / KASTANIENALLEE / PAPPELALLEE /	9
		DANZIGER STR. / HAGENAUER STR. / SCHLIEMANNSTR.	6
		DANZIGER STR. / KNAACKSTR. / LYCHENER STR.	4
		DANZIGER STR. / KOLLWITZSTR. / SENEFELDERSTR.	2
		DRIESENER STR. / SCHIVELBEINER STR.	1
		DUNCKERSTR. / ERICH-WEINERT-STR.	2
		DUNCKERSTR. / LETTESTR.	2
		DUNCKERSTR. / WICHERTSTR.	1
		DUNCKERSTR. / WISBYER STR.	2
		EBERSWALDER STR.	6
		EBERSWALDER STR. / EBERSWALDER STR.	1
		EBERSWALDER STR. / TOPSSTR.	2
		ERICH-WEINERT-STR.	2
		ERICH-WEINERT-STR. / GREIFENHAGENER STR.	1
		ERICH-WEINERT-STR. / GUDVANGER STR. / KRÜGERSTR.	1
		ERICH-WEINERT-STR. / PRENZLAUER ALLEE	3
		ERICH-WEINERT-STR. / SCHÖNHAUSER ALLEE / PAUL-ROBESON-STR.	4
		ERICH-WEINERT-STR. / STAHLHEIMER STR.	1
		FINNLÄNDISCHE STR.	1
		GAUDYSTR.	1
		GAUDYSTR. / SCHÖNHAUSER ALLEE	2
		GLEIMSTR.	2
		GLEIMSTR. / AM FALKPLATZ / FALKPLATZ / YSTADER STR.	1
		GLEIMSTR. / SCHÖNHAUSER ALLEE / STARGARDER STR.	2
		GNEISTSTR.	1
		GNEISTSTR. / SCHÖNHAUSER ALLEE	3
		GREIFENHAGENER STR. / WICHERTSTR.	1
		GRELLSTR. / PRENZLAUER ALLEE / WICHERTSTR.	4
		GUDVANGER STR. / KUGLERSTR.	1
		GUDVANGER STR. / TALSTR. / WISBYER STR.	6
		HAGENAUER STR.	1
		HUMANPLATZ / STAHLHEIMER STR. / WICHERTSTR.	2
		KASTANIENALLEE	2
		KNAACKSTR. / KOLLWITZPLATZ / KOLLWITZSTR.	1
		KOLLWITZSTR.	1
		KOLLWITZSTR. / SAARBRÜCKER STR. / SCHÖNHAUSER ALLEE	2
		KOPENHAGENER STR. / RHINOWER STR.	1
		KOPENHAGENER STR. / YSTADER STR.	1
		KORSÖRER STR. / SCHWEDTER STR.	1
		KUGLERSTR. / SCHÖNHAUSER ALLEE	3
		KUGLERSTR. / STAHLHEIMER STR.	2
		LOTTUMSTR. / SCHÖNHAUSER ALLEE	1
		LYCHENER STR.	2
		LYCHENER STR. / RAUMERSTR.	1
		METZER STR. / SCHÖNHAUSER ALLEE / SCHWEDTER STR. / SENEFELDERPLATZ	2
		MILASTR.	2
		NEUMANNSTR. / STAHLHEIMER STR. / WISBYER STR.	3
		ODERBERGER STR.	1
		OSTSEESTR. / PRENZLAUER ALLEE / PRENZLAUER PROMENADE / WISBYER STR.	9
		PAPPELALLEE	1
		PAPPELALLEE / STARGARDER STR.	1
		RAUMERSTR. / SCHLIEMANNSTR.	1

**Verkehrsunfallörtlichkeiten junger Erwachsener
in der Direktion 1
nach Polizeiabschnitten und Bezirken(alt)**

2012			
Pol.Abschnitt	Bezirk (alt)	Ort	Anzahl
15	PB	RODENBERGSTR. / SCHÖNHAUSER ALLEE	1
		SCHIVELBEINER STR.	1
		SCHÖNHAUSER ALLEE	8
		SCHÖNHAUSER ALLEE / WICHERTSTR. / SCHIVELBEINER STR.	14
		SCHWEDTER STR.	1
		STAHLHEIMER STR.	1
		STARGARDER STR.	1
		TRELLEBORGER STR. / WISBYER STR.	5
		UECKERMÜNDER STR.	1
		WICHERTSTR.	5
		WISBYER STR.	5
Verkehrsunfälle im Bezirk PB			228
Verkehrsunfälle im A 15			228
16	FH	OTTO-BRAUN-STR.	2
		OTTO-BRAUN-STR. / BARNIMSTR.	1
		OTTO-BRAUN-STR. / MENDELSSOHNSTR.	1
	Verkehrsunfälle im Bezirk FH		
16	PB	AM FRIEDRICHSHAIN	3
		BELFORTER STR. / HEINRICH-ROLLER-STR. / PRENZLAUER ALLEE	1
		BERNHARD-LICHTENBERG-STR. / EUGEN-SCHÖNHAAR-STR.	1
		BÖTZOWSTR.	1
		CHODOWIECKISTR. / GREIFSWALDER STR.	1
		CHODOWIECKISTR. / PRENZLAUER ALLEE	1
		CHRISTBURGER STR.	1
		COHNSTR. / GREIFSWALDER STR.	1
		COTHENIUSSTR. / CONRAD-BLENKLE-STR.	2
		DANZIGER STR.	6
		DANZIGER STR. / BÖTZOWSTR. / ARNSWALDER PLATZ	1
		DANZIGER STR. / COTHENIUSSTR.	1
		DANZIGER STR. / DIESTERWEGSTR.	1
		DANZIGER STR. / ERICH-BOLTZE-STR. / MARGARETE-SOMMER-STR. / FREIZEITPARK AM S	2
		DANZIGER STR. / GREIFSWALDER STR.	11
		DANZIGER STR. / HANS-OTTO-STR.	1
		DANZIGER STR. / PAUL-HEYSE-STR.	2
		DANZIGER STR. / PRENZLAUER ALLEE	14
		DANZIGER STR. / RYKESTR.	2
		DIESTERWEGSTR.	1
		DIESTERWEGSTR. / PRENZLAUER ALLEE / STARGARDER STR.	2
		DIETRICH-BONHOEFFER-STR.	1
		ERICH-WEINERT-STR. / GREIFSWALDER STR. / THOMAS-MANN-STR.	2
		ERICH-WEINERT-STR. / HOSEMANNSTR.	1
		ERICH-WEINERT-STR. / NAUGARDER STR.	1
		ERICH-WEINERT-STR. / SÜLTSTR.	1
		ESMARCHSTR. / PASTEURSTR.	1
		FRITZ-RIEDEL-STR.	1
		FRÖBELSTR. / PRENZLAUER ALLEE / RAUMERSTR.	2
		GEORG-BLANK-STR. / SODTKESTR.	1
		GOETHESTR. / OSTSEESTR.	2
		GREIFSWALDER STR.	12
		GREIFSWALDER STR. / GRELLSTR. / STORKOWER STR.	4
		GREIFSWALDER STR. / HEINRICH-ROLLER-STR.	1
GREIFSWALDER STR. / HUFELANDSTR. / MARIENBURGER STR.	2		
GREIFSWALDER STR. / JOHN-SCHEHR-STR.	1		
GREIFSWALDER STR. / KÄTHE-NIEDERKIRCHNER-STR.	1		

**Verkehrsunfallörtlichkeiten junger Erwachsener
in der Direktion 1
nach Polizeiabschnitten und Bezirken(alt)**

2012			
Pol.Abschnitt	Bezirk (alt)	Ort	Anzahl
16	PB	GREIFSWALDER STR. / LILLI-HENOCH-STR. / ERNST-THÄLMANN-PARK	1
		GREIFSWALDER STR. / MICHELANGELOSTR. / OSTSEESTR.	10
		GREIFSWALDER STR. / SCHIERITZSTR.	2
		GRELLSTR.	3
		GRELLSTR. / GUBITZSTR.	1
		GRELLSTR. / PREUßSTR.	1
		HANS-OTTO-STR. / HUFELANDSTR.	1
		HANS-OTTO-STR. / KÄTHE-NIEDERKIRCHNER-STR.	1
		HERMANN-BLANKENSTEIN-STR. / THAERSTR. / THAERSTRASSENBRÜCKE	2
		HIDDESEER STR. / PRENZLAUER ALLEE	1
		HOHENSCHÖNHAUSER STR. / MAIGLÖCKCHENSTR. / ODERBRUCHSTR. / HERBERT- HOSEMANNSTR.	3
		HOSEMANNSTR.	2
		HOSEMANNSTR. / RIETZESTR.	1
		HUFELANDSTR.	1
		IMMANUELKIRCHSTR.	3
		JABLONSKISTR. / PRENZLAUER ALLEE	1
		KNIPRODESTR.	1
		KNIPRODESTR. / ALTENESCHER WEG	1
		KNIPRODESTR. / DANZIGER STR.	1
		KNIPRODESTR. / STEDINGERWEG / HANNS-EISLER-STR. / KGA NEU BERLIN	1
		KNIPRODESTR. / STORKOWER STR.	5
		KÖLMARER STR. / MÜLHAUSER STR.	1
		KÜSELSTR. / SODTKESTR.	1
		LINDENHOEKWEG / SODTKESTR.	1
		MAIGLÖCKCHENSTR. / SCHNEEGLÖCKCHENSTR. / VOLKSPARK PRENZLAUER BERG	1
		MARGARETE-SOMMER-STR.	1
		MARIENBURGER STR.	2
		MARIENBURGER STR. / PRENZLAUER ALLEE / WÖRTHER STR.	4
		METZER STR. / STRAßBURGER STR.	1
		MICHELANGELOSTR.	4
		MICHELANGELOSTR. / HANNS-EISLER-STR.	3
		MÜLHAUSER STR. / PRENZLAUER ALLEE	1
		ODERBRUCHSTR. / KARL-LADE-STR. / LANDSBERGER ALLEE	2
		OSTSEESTR.	2
		OSTSEESTR. / SÜLTSTR.	1
		OTTO-BRAUN-STR.	1
		OTTO-BRAUN-STR. / AM FRIEDRICHSHAIN / GREIFSWALDER STR. / PRENZLAUER BERG /	7
		PAUL-HEYSE-STR. / CONRAD-BLENKLE-STR.	1
		PIESKOWER WEG / STORKOWER STR.	1
		PRENZLAUER ALLEE	13
		RAUMERSTR.	1
		RYKESTR.	1
		SAARBRÜCKER STR.	2
		SCHIERITZSTR.	1
		SREDZKISTR.	1
		STARGARDER STR.	2
		STORKOWER STR.	7
STORKOWER STR. / LANDSBERGER ALLEE	14		
STORKOWER STR. / SYRINGENWEG	1		
STUBBENKAMMERSTR.	1		
WINSSTR.	2		
WÖRTHER STR.	1		
Verkehrsunfälle im Bezirk PB			215
Verkehrsunfälle im A 16			219
Gesamtergebnis			2084

**Verkehrsunfälle 2012
durch junge Erwachsene verursacht
in der Direction 2
(Spandau; Charlottenburg/Wilmersdorf)**

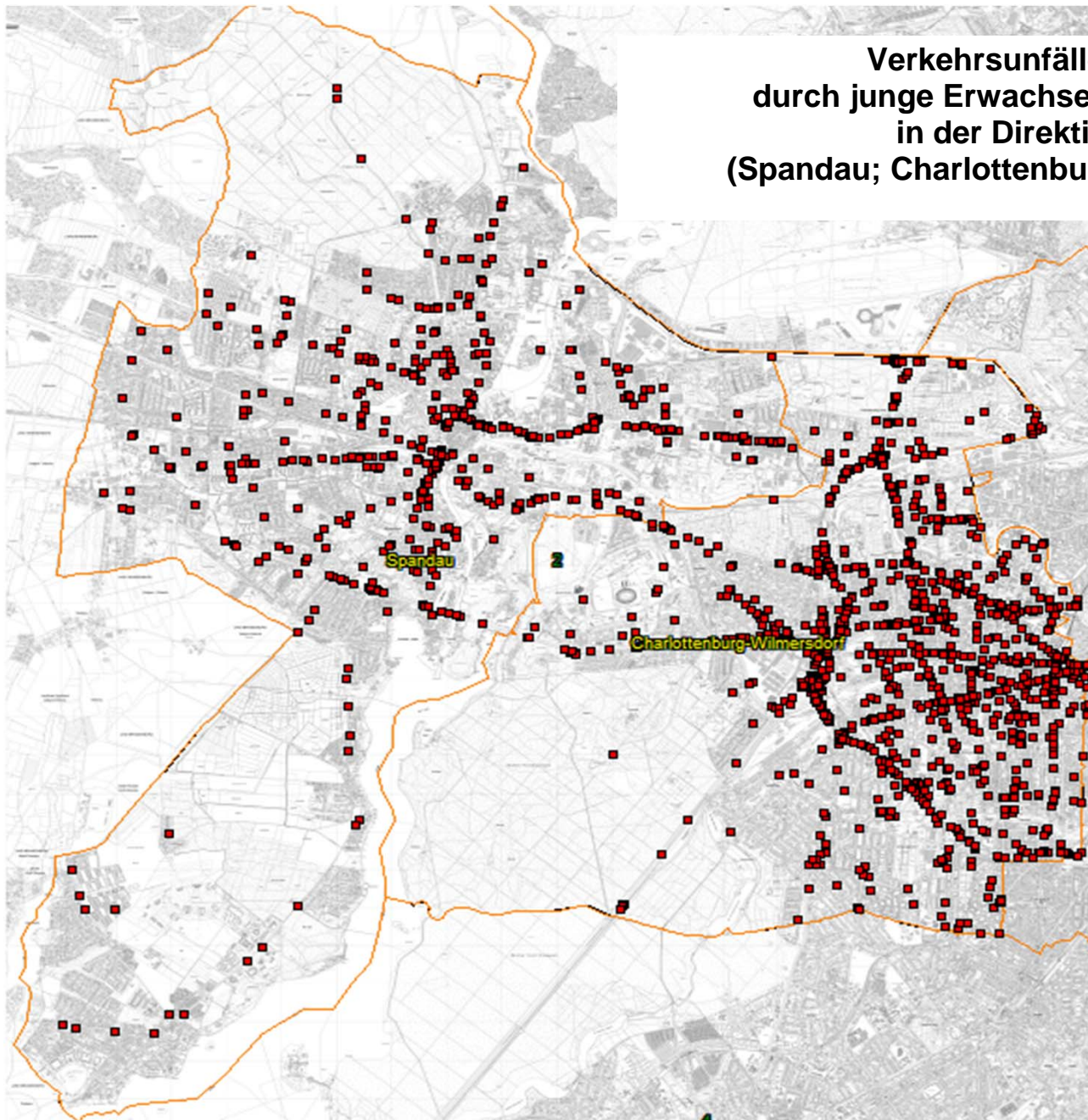

**Verkehrsunfallörtlichkeiten junger Erwachsener
in der Direktion 2
nach Polizeiabschnitten und Bezirken(alt)**

2012			
Pol.Abschnitt	Bezirk (alt)	Ort	Anzahl
21	SP	ACKERSTR. / ASKANIERRING / FALKENSEER CHAUSSEE	4
		ACKERSTR. / FALKENHAGENER STR.	1
		ACKERSTR. / HÜGELSCHANZE	1
		ADICKESSTR. / DAUMSTR. / GOLDBECKWEG / DAUMSTRÄßENBRÜCKE	1
		ALTSTÄDTER RING	5
		ALTSTÄDTER RING / FALKENSEER PLATZ	7
		ALTSTÄDTER RING / KLOSTERSTR. / SEEGEFELDER STR. / STABHOLZGARTEN	20
		ALTSTÄDTER RING / MORITZSTR.	7
		ALTSTÄDTER RING / MÜNSINGER PARK / JÜDENSTR.	1
		AM BOGEN	1
		AM FINKENHERD	1
		AM HÜLLEPFUHL / AM KIRCHENLAND	1
		AM JULIUSTURM	28
		AM JULIUSTURM / AUGUSTAUFER / FALKENSEER PLATZ	3
		AM JULIUSTURM / BEHNITZ / BREITE STR.	12
		AM JULIUSTURM / CARL-SCHURZ-STR. / HAVELSTR. / HOHER STEINWEG	4
		AM JULIUSTURM / DAUMSTR. / NONNENDAMMALLEE / FERDINAND-FRIEDENSBURG-PLATZ	6
		AM JULIUSTURM / FALKENSEER PLATZ	2
		AM JULIUSTURM / NONNENDAMMALLEE / FERDINAND-FRIEDENSBURG-PLATZ	2
		AM JULIUSTURM / ZITADELLENWEG	2
		AM JULIUSTURM / ZITADELLENWEG / AN DER SPREESCHANZE	2
		AM KIESTEICH	1
		AN DEN FREIHEITSWIESEN	1
		AN DER KAPPE	1
		AN DER KAPPE / BORKZEILE	1
		AN DER KAPPE / PETZOLDTWEG	1
		ASKANIERRING	3
		ASKANIERRING / FALKENSEER DAMM	4
		ASKANIERRING / FEHRBELLINER TOR	1
		ASKANIERRING / HAVELSCHANZE / NEUENDORFER STR. / STREITSTR. / KGA KLECKERSD	3
		ASKANIERRING / HÜGELSCHANZE / WOCHENENDSIEDLUNG STEINGRUND	1
		ASPENWEG / BIRKENWEG	1
		BERTHOLD-SCHWARZ-STR.	1
		BERTHOLD-SCHWARZ-STR. / GARTENFELDER STR. / HASELHORSTER DAMM	4
		BISMARCKSTR. / NEUENDORFER STR. / WRÖHMÄNNERPARK	7
		BOCA-RATON-STR.	1
		BÖHMERWALDWEG	1
		BORKZEILE / SEEGEFELDER STR.	2
		BURSCHEIDER WEG	1
		BURSCHEIDER WEG / HASELHORSTER DAMM	1
		BUSCHHÜTTENER WEG	1
		CAUTIUSSTR.	1
		CAUTIUSSTR. / KLINGENHOFER STEIG	1
		CAUTIUSSTR. / SCHWENDYWEG	1
		CHARLOTTENBURGER CHAUSSEE	22
		CHARLOTTENBURGER CHAUSSEE / KLÄRWERKSTR.	3
		CHARLOTTENBURGER CHAUSSEE / ROMINTER ALLEE / SPANDAUER DAMM	2
		CHARLOTTENBURGER CHAUSSEE / RUHLEBENER STR. / Teltower Str. / AN DEN FREI	9
		CHARLOTTENBURGER CHAUSSEE / STENDELWEG	3
		DALLGOWER STR. / PETZOLDTWEG / SEEGEFELDER STR.	1
		DAUMSTR.	3
		DAUMSTR. / GARTENFELDER STR. / TELEGRAFENWEG	1
		DAUMSTR. / KLEINE EISWERDERSTR.	4
		DISCHINGERBRÜCKE	1

**Verkehrsunfallörtlichkeiten junger Erwachsener
in der Direktion 2
nach Polizeiabschnitten und Bezirken(alt)**

2012			
Pol.Abschnitt	Bezirk (alt)	Ort	Anzahl
21	SP	DYROTZER STR. / SEEGEFELDER STR. / VIERSENER STR.	1
		ECKSCHANZE / FEHRBELLINER STR. / STADTHEIDESTR.	1
		EDERKOPFWEG	1
		EISWERDERSTR.	1
		EISWERDERSTR. / NEUENDORFER STR.	1
		ELISABETHSTR. / LASIUSZEILE / SCHÖNWALDER STR.	2
		ERZGEBIRGSWEG	1
		ERZGEBIRGSWEG / STEIGERWALDSTR.	1
		FALKENHAGENER STR.	2
		FALKENHAGENER STR. / KURZE STR.	1
		FALKENSEER CHAUSSEE	4
		FALKENSEER CHAUSSEE / FRANKENWALDSTR. / MÜLHEIMER STR.	1
		FALKENSEER CHAUSSEE / HOHENZOLLERNRING	2
		FALKENSEER CHAUSSEE / SIEGENER STR. / WESTERWALDSTR.	3
		FALKENSEER CHAUSSEE / STADTRANDSTR.	1
		FALKENSEER CHAUSSEE / STEIGERWALDSTR.	1
		FALKENSEER CHAUSSEE / WASSERWERKSTR. / AM KIESTEICH	3
		FALKENSEER CHAUSSEE / ZEPPELINSTR.	4
		FALKENSEER CHAUSSEE / ZWEIBRÜCKER STR.	1
		FALKENSEER DAMM	2
		FALKENSEER DAMM / FALKENSEER PLATZ	9
		FALKENSEER DAMM / FLANKENSCHANZE	5
		FEHRBELLINER STR.	1
		FELDSTR.	1
		FELDSTR. / NEUENDORFER STR. / SCHÖNWALDER STR.	2
		FELDZEUGMEISTERSTR.	1
		FELDZEUGMEISTERSTR. / GARTENFELDER STR.	1
		FLANKENSCHANZE / GALENSTR. / MORITZSTR.	6
		FLANKENSCHANZE / HASENMARK	1
		FLATOWER STR.	1
		FRANKENWALDSTR. / HAARDTWEG	1
		FREIHEIT	2
		FREIHEIT / AM SCHLANGENGRABEN	1
		FREIHEIT / KLÄRWERKSTR.	1
		FREIHEIT / WERKRING	1
		FROBENSTR.	1
		FÜRSTENWEG / HOHENZOLLERNRING / RADELANDSTR.	1
		GALENSTR.	1
		GALENSTR. / KEMMANNWEG / MÜNSINGER PARK	1
		GALENSTR. / SEEGEFELDER STR. / AM BAHNHOF SPANDAU	4
		GARTENFELDER STR.	3
		GARTENFELDER STR. / PAULSTERNSTR. / KGA NEUER EXERZIERPLATZ	2
		GARTENFELDER STR. / RIENSBERGSTR.	1
		GARTENFELDER STR. / SAATWINKLER DAMM / GARTENFELDER BRÜCKE	1
		GERMERSHEIMER WEG	1
		GERMERSHEIMER WEG / MERZIGER STR.	1
		GEWERBEHOF / PICHELWERDERSTR.	1
GLINDOWSEESTR.	1		
GOLDBECKWEG	2		
GOLDKÄFERWEG	1		
GOLMER STR.	1		
GOLTZSTR.	1		
GOLTZSTR. / STREITSTR.	3		
GRENADIERSTR. / GRUNEWALDSTR.	1		

**Verkehrsunfallörtlichkeiten junger Erwachsener
in der Direktion 2
nach Polizeiabschnitten und Bezirken(alt)**

2012			
Pol.Abschnitt	Bezirk (alt)	Ort	Anzahl
21	SP	GRUNEWALDSTR.	1
		GRÜTZMACHERWEG	1
		HAARDTWEG	1
		HAKENFELDER STR.	2
		HAKENFELDER STR. / MERTENSSTR. / NIEDERNEUENDORFER ALLEE / STREITSTR.	1
		HAKENFELDER STR. / MICHELSTADTER WEG / WALDPARK HAKENFELDE	1
		HAKENFELDER STR. / SCHÖNWALDER ALLEE / STADTPARK SPANDAU	1
		HASELHORSTER DAMM	1
		HASELHORSTER DAMM / SAATWINKLER DAMM	1
		HAUSKAVELWEG / IM SPEKTEFELD	1
		HEIDEREUTERSTR. / PICHELWERDERSTR.	1
		HIRSCHKÄFERWEG / STADTRANDSTR.	1
		HOHENZOLLERNRING	1
		HOHENZOLLERNRING / KAISERSTR.	1
		HOHENZOLLERNRING / SCHNEPFENREUTHER WEG	2
		HOHENZOLLERNRING / SCHÖNWALDER ALLEE / FEHRBELLINER TOR / KLINKEPLATZ	4
		HOHENZOLLERNRING / WANSDORFER STEIG	1
		HÜGELSCHANZE / MITTELSTR.	1
		JAGOWSTR. / NEUENDORFER STR.	1
		JULIUSTURMBRÜCKE	4
		JUNGFERNHEIDEWEG / NONNENDAMMALLEE / REISSSTR. / SIEMENSDAMM	7
		JUNGFERNSTEIG / ROHRDAMM	1
		KIRCHHOFSTR. / KÖRNERSTR. / NEUENDORFER STR.	4
		KISSELNALLEE / PAUSINER STR. / RADELANDSTR.	1
		KLÄRWERKSTR.	2
		KLEINE MITTELSTR. / SCHÖNWALDER STR.	1
		KLOSTERSTR.	6
		KNÜLLWEG / HAARDTWEG	1
		KORNBURGER WEG / WEGSCHEIDER STR.	1
		KULBEWEG	1
		LÜNETTE	1
		LUTHERSTR. / NEUENDORFER STR. / BRAUEREIHOF	1
		LYNARSTR.	3
		LYNARSTR. / SCHÖNWALDER STR.	2
		MERZIGER STR. / ZEPPELINSTR.	2
		MORITZSTR. / MÜNSINGERSTR.	1
		MORITZSTR. / VIKTORIAUFER	1
		MOTARDSTR.	1
		MOTARDSTR. / ROHRDAMM / WOHLRABEDAMM	4
		NAUENER STR. / SEEGEFELDER STR. / ZEPPELINSTR.	6
NEUE BERGSTR.	1		
NEUE BERGSTR. / NEUENDORFER STR.	1		
NEUENDORFER STR.	9		
NEUENDORFER STR. / BRAUEREIHOF	1		
NEUENDORFER STR. / FALKENSEER PLATZ	15		
NEUENDORFER STR. / SCHÄFERSTR.	1		
NEUENDORFER STR. / WRÖHMÄNNERSTR.	1		
NEUMEISTERSTR. / SCHÖNWALDER STR.	1		
NIEDERNEUENDORFER ALLEE	5		
NIEDERNEUENDORFER ALLEE / WERDERSTR.	1		
NONNENDAMMALLEE	32		
NONNENDAMMALLEE / BOLTONSTR.	1		
NONNENDAMMALLEE / OTTERNBUCHTSTR. / PAULSTERNSTR.	14		
NONNENDAMMALLEE / QUELLWEG	2		

**Verkehrsunfallörtlichkeiten junger Erwachsener
in der Direktion 2
nach Polizeiabschnitten und Bezirken(alt)**

2012					
Pol.Abschnitt	Bezirk (alt)	Ort	Anzahl		
21	SP	NONNENDAMMALLEE / ROHRDAMM	9		
		NONNENDAMMALLEE / VOLTASTR.	2		
		OBERJÄGERWEG / SCHÖNWALDER ALLEE	1		
		OBERMEIERWEG / STRESOWSTR.	1		
		OHMSTR. / SIEMENSDAMM	1		
		OHMSTR. / WERNERWERKDAMM	1		
		ORANIENBURGER TOR	1		
		OTTERNBUCHTSTR. / BOLTONSTR.	2		
		PAUL-GERHARDT-RING	1		
		PAULSTERNSTR.	3		
		PFEFFERWEG / WASSERWERKSTR.	1		
		PIONIERSTR.	1		
		PIONIERSTR. / WASSERWERKSTR.	1		
		PIONIERSTR. / ZWEIBRÜCKER STR.	1		
		PLANTAGE	1		
		RADELANDSTR.	5		
		RAUCHSTR.	1		
		RAUCHSTR. / STREITSTR.	1		
		ROHRDAMM	1		
		ROHRDAMM / SCHUCKERTDAMM	2		
		ROHRDAMM / STRAÙE AM SCHALTWERK	1		
		RUSTWEG	1		
		SAATWINKLER DAMM	2		
		SCHÖNWALDER ALLEE	5		
		SCHÖNWALDER STR.	2		
		SCHULZENSTR.	1		
		SEEGEFELDER STR.	11		
		SEEGEFELDER STR. / WUSTERMARKER STR.	1		
		SEEGEFELDER WEG	2		
		SIEGENER STR.	1		
		SIEMENSDAMM	2		
		SIEMENSDAMM / WOHLRABEDAMM	1		
		SPANDAUER DAMM / WIESENDAMM	8		
		STABHOLZGARTEN	3		
		STADTRANDSTR.	1		
		STREITSTR.	1		
		TEGELER BRÜCKE	1		
		WANSDORFER STEIG / WEGSCHEIDER STR.	1		
		WESTERWALDSTR.	2		
		WIESENDAMM	1		
		WITTGENSTEINER WEG	1		
		WUSTERMARKER STR.	1		
		ZEPPELINSTR.	2		
		ZEPPELINSTR. / SPEKTEWEG	1		
		ZWEIBRÜCKER STR.	1		
		Verkehrsunfälle im Bezirk SP			547
		Verkehrsunfälle im A 21			547
22	CH	100 AD CHARLOTTENB AUSF N TEGELER W U SIEMENS	1		
		100 AD CHARLOTTENBURG AUSFAHRT N SIEMENSDAMM	2		
		100 AD CHARLOTTENBURG EINFAHRT V SIEMENSDAMM	5		
		100 AD CHARLOTTENBURG HAUPTFAHRBAHN >O	1		
		100 AD CHARLOTTENBURG HAUPTFAHRBAHN >W	5		
		100 AD FUNKTURM EINFAHRT V HALENSEESTR WEST N S	8		

**Verkehrsunfallörtlichkeiten junger Erwachsener
in der Direktion 2
nach Polizeiabschnitten und Bezirken(alt)**

2012			
Pol.Abschnitt	Bezirk (alt)	Ort	Anzahl
22	CH	100 AD FUNKTURM EINFAHRT V MESSEDAMM,HALENSEESTR	2
		100 AD FUNKTURM HAUPTFAHRBAHN >N	7
		100 AD FUNKTURM HAUPTFAHRBAHN >S	2
		100 AD FUNKTURM HAUPTFAHRBAHN >S VON AS KAISERDA	4
		100 AD FUNKTURM VERB-FB V 100 NORDEN N A 115	2
		100 AD FUNKTURM VERB-FB V 100 SÜDEN N A 115	2
		100 AS KAISERDAMM AUSF N KNOBELSDORFFSTR OST	1
		100 AS KAISERDAMM EINF V KNOBELSDORFFSTR OST	4
		100 AS KAISERDAMM EINF V KNOBELSDORFFSTR WEST	1
		100 AS KAISERDAMM HAUPTFAHRBAHN >N	2
		100 AS KAISERDAMM HAUPTFAHRBAHN >S	1
		100 AS KAISERDAMM SÜD HAUPTFAHRBAHN >S	1
		100 AS SPANDAUER DAMM AUSF N SPANDAUER DAMM OST	2
		100 AS SPANDAUER DAMM AUSF N SPANDAUER DAMM WEST	1
		100 AS SPANDAUER DAMM EINF V SPANDAUER DAMM WEST	2
		100 AS SPANDAUER DAMM HAUPTFAHRBAHN >N	5
		100 AS SPANDAUER DAMM HAUPTFAHRBAHN >S	6
		100 Z AD CHARLOTTENB U AS SPANDAUER D HAUPTFB	12
		100 Z AD FUNKTURM U AS KAISERDAMM HAUPTFAHRBAHN	18
		100 Z AS KAISERDAMM U AS KAISERDAMM SÜD HAUPTFB	1
		100 Z AS KAISERDAMM U AS SPANDAUER D HAUPTFB	3
		100 Z AS SPANDAUER D U AD CH HAUPTFB (R-W-BR)	6
		100 Z AS SPANDAUER D U AD CHARLOTTENB HAUPTFB	6
		100 Z AS SPANDAUER DAMM U AS KAISERDAMM HAUPTFB	2
		111 AS FLUGH TEGEL, SAATWINKLER DAMM HAUPTFB >N	1
		111 AS FLUGH TEGEL, SAATWINKLER DAMM HAUPTFB >S	2
		111 AS HECKERDAMM EINF V KURT-SCHU-D, HECKERDAMM	1
		111 AS HECKERDAMM HAUPTFAHRBAHN >N	2
		111 AS HECKERDAMM HAUPTFAHRBAHN >S	3
		111 Z AD CHARLOTTENBURG U AS HECKERD HAUPTFB	1
		111 Z AS FLUGH TEGEL, SAATW U AS HECKERD HAUPTFB	4
		111 Z AS HECKERD U AD CHARLOTTENBURG HAUPTFB	4
		111 Z AS HECKERD U AS FLUGH TEGEL, SAATW HAUPTFB	2
		115 AD FUNKTURM AUSF V ZEHLENDORF N HALENSEE O	2
		115 AD FUNKTURM AUSFAHRT N PARKPLATZ NORDKURVE	1
		115 AD FUNKTURM EINF V MESSEDAMM N ZEHLENDORF	1
		115 AD FUNKTURM VERB-FB V A 115 N A 100 NORD	2
		115 AD FUNKTURM VERB-FB V A 115 N A 100 SÜDEN	3
		115 Z AD FUNKTURM U AS HÜTTENWEG HAUPTFAHRBAHN	3
		115 Z AS HÜTTENWEG U AD FUNKTURM HAUPTFAHRBAHN	3
		AHORNALLEE	1
		AHORNALLEE / HÖLDERLINSTR.	1
		AHORNALLEE / KAISERDAMM / THEODOR-HEUSS-PLATZ	12
		AHORNALLEE / SPANDAUER DAMM	1
		ALTENBURGER ALLEE / BOLIVARALLEE / ULMENALLEE	1
		AM GLOCKENTURM	1
		AM POSTFENN / HEERSTR. / SCHOLZPLATZ	4
		AM RUPENHORN / GLOCKENTURMSTR. / HEERSTR.	3
		AM VOGELHERD / LÄRCHENWEG	1
		AM WESTKREUZ / HALENSEESTR.	3
		BADENALLEE / HEERSTR.	1
		BAYERNALLEE / FRANKENALLEE / HEERSTR. / KASTANIENALLEE	1
		BOLIVARALLEE	1
		DICKENSWEG	1

**Verkehrsunfallörtlichkeiten junger Erwachsener
in der Direktion 2
nach Polizeiabschnitten und Bezirken(alt)**

2012			
Pol.Abschnitt	Bezirk (alt)	Ort	Anzahl
22	CH	DICKENSWEG / FLATOWALLEE	1
		ESCHENALLEE / LÄNDERALLEE / REICHSSTR.	1
		ESCHENALLEE / PLATANENALLEE	1
		ESCHENALLEE / RÜSTERNALLEE	1
		FREDERICIASTR.	4
		FREDERICIASTR. / KÖNIGIN-ELISABETH-STR.	2
		FÜRSTENBRUNNER WEG	6
		FÜRSTENBRUNNER WEG / KÖNIGIN-ELISABETH-STR. / SPANDAUER DAMM	11
		FÜRSTENBRUNNER WEG / N. ZUF. Z. RBG. FÜRSTBR. WEG	1
		GENERAL-GANEVAL-BRÜCKE	2
		GLOCKENTURMSTR.	1
		GOEBELSTR. / HEILMANNRING / TOEPLERSTR. / GOEBELPLATZ	1
		GOERDELERDAMM / JAKOB-KAISER-PLATZ	14
		GOTHA-ALLEE	1
		GOTHA-ALLEE / SPANDAUER DAMM	1
		HALEMWEG	1
		HALENSEESTR.	5
		HALENSEESTR. / A 100 BAB / 100 AD FUNKTURM EINFAHRT V HALENSEESTR WEST N S	1
		HALENSEESTR. / A 115 BAB AUTOBAHNZUBRINGER MAGDEBG/LEIPZ (AVUS) / 115 AD FUN	3
		HALENSEESTR. / MESSEDAMM / A 100 BAB / 100 AD FUNKTURM AUSFAHRT N MESSEDAM	15
		HALMSTR. / KASTANIENALLEE	1
		HANNS-BRAUN-STR.	1
		HARBIGSTR.	1
		HARBIGSTR. / WALDSCHULALLEE	1
		HECKERDAMM	1
		HEERSTR.	12
		HEERSTR. / HEERSTR.	1
		HEERSTR. / INSTERBURGALLEE	2
		HEERSTR. / JAFFÉSTR. / LÄNDERALLEE / RAUßENDORFFPLATZ	6
		HEERSTR. / KRANZALLEE / FLATOWALLEE	6
		HEERSTR. / MOHRUNGER ALLEE / ORTELSBURGER ALLEE	2
		HEERSTR. / PASSENHEIMER STR.	2
		HEERSTR. / PREUßENALLEE	3
		HEERSTR. / SCHIRWINDTER ALLEE / SCHOLZPLATZ	1
		HEERSTR. / SOLDAUER ALLEE / TEUFELSSEESTR.	1
		HEERSTR. / TEUFELSSEESTR. / HEERSTRASSENBRÜCKE	4
		HEERSTR. / THEODOR-HEUSS-PLATZ	4
		HEILMANNRING	1
		HEILMANNRING / LETTERHAUSWEG	2
		HÖLDERLINSTR. / LINDENALLEE	1
		JAFFÉSTR. / BRÜCKE AM HEILIGENTALHÜGEL	2
		JAFFÉSTR. / MESSEDAMM	3
		JAFFÉSTR. / MESSEDAMM / MESSEDAMMBRÜCKE	5
		JASMINWEG / ROMINTER ALLEE	1
		JESSE-OWENS-ALLEE	1
		JUNGFERNHEIDEWEG / SAATWINKLER DAMM / MÄCKERITZBRÜCKE	1
		KAISERDAMM	3
KAISERDAMM / KÖNIGIN-ELISABETH-STR. / MESSEDAMM	12		
KAISERDAMM / MEERSCHIEDTSTR.	1		
KAISERDAMM / ROGNITZSTR. / KAISERDAMMBRÜCKE	1		
KAISERDAMM / STÜLPNAGELSTR.	1		
KASTANIENALLEE	1		
KASTANIENALLEE / REICHSSTR.	2		
KASTANIENALLEE / SPANDAUER DAMM	3		

**Verkehrsunfallörtlichkeiten junger Erwachsener
in der Direktion 2
nach Polizeiabschnitten und Bezirken(alt)**

2012			
Pol.Abschnitt	Bezirk (alt)	Ort	Anzahl
22	CH	KNOBELSDORFFSTR. / A 100 BAB / KNOBELSDORFFBRÜCKE / 100 AS KAISERDAMM AUSF	1
		KNOBELSDORFFSTR. / KÖNIGIN-ELISABETH-STR.	3
		KNOBELSDORFFSTR. / ROGNITZSTR. / A 100 BAB / KNOBELSDORFFBRÜCKE / 100 AS KAIS	2
		KÖNIGIN-ELISABETH-STR.	8
		KURT-SCHUMACHER-DAMM	2
		KURT-SCHUMACHER-DAMM / HECKERDAMM / A 111 BAB AUTOBAHNZUBRINGER HAMBUR	8
		KURT-SCHUMACHER-DAMM / JAKOB-KAISER-PLATZ	6
		LEISTIKOWSTR. / REICHSSTR.	1
		LERSCHPFAD / SPANDAUER DAMM / A 100 BAB / SPANDAUER-DAMM-BRÜCKE / 100 AS SP	5
		LETTERHAUSWEG	2
		LETTERHAUSWEG / NIKOLAUS-GROß-WEG / SIEMENSDAMM / A 100 BAB / 100 AD CHARLO	19
		LINDENALLEE / REICHSSTR. / THEODOR-HEUSS-PLATZ	3
		LINDENALLEE / SPANDAUER DAMM	5
		MACHANDELWEG	1
		MARATHONALLEE	1
		MARATHONALLEE / PREUßENALLEE	1
		MASURENALLEE	3
		MASURENALLEE / MESSEDAMM / NEUE KANTSTR.	8
		MASURENALLEE / SOORSTR. / HAMMARSKJÖLDPLATZ	2
		MASURENALLEE / THEODOR-HEUSS-PLATZ	2
		MAX-DOHRN-STR. / TEGELER WEG	6
		MEININGENALLEE / REICHSSTR. / BRIXPLATZ	2
		MEININGENALLEE / SPANDAUER DAMM	1
		MESSEDAMM	9
		OLYMPISCHE STR. / PREUßENALLEE / REICHSSTR.	1
		OLYMPISCHER PLATZ	2
		OSTPREUßENBRÜCKE	2
		POMMERNALLEE / THEODOR-HEUSS-PLATZ	4
		REICHSSTR.	7
		REICHSSTR. / RÜSTERNALLEE	1
		REICHSSTR. / SPANDAUER DAMM	2
		REICHSSTR. / STEUBENPLATZ	1
		ROGNITZSTR.	1
		RUHWALDWEG / SPANDAUER DAMM	3
		SAATWINKLER DAMM	4
		SAATWINKLER DAMM / A 111 BAB AUTOBAHNZUBRINGER HAMBURG / 111 AS SAATWINKL	2
		SAATWINKLER DAMM / ZUFAHRT Z. FLUGHAFEN TEGEL / GENERAL-GANEVAL-BRÜCKE	13
		SENSBURGER ALLEE	1
		SIEMENSDAMM	2
		SIEMENSDAMM / JAKOB-KAISER-PLATZ	12
		SOORSTR. / SPANDAUER DAMM	2
		SPANDAUER DAMM	2
		SPANDAUER DAMM / A 100 BAB / SPANDAUER-DAMM-BRÜCKE / 100 AS SPANDAUER DAM	9
		TEGELER WEG	1
		TEGELER WEG / A 100 BAB / 100 AD CHARLOTTENBURG AUSFAHRT N TEGELER WEG	3
		TEGELER WEG / JAKOB-KAISER-PLATZ	9
		TEGELER WEG / MÖRSCHBRÜCKE	1
		THARAUER ALLEE	1
		THEODOR-HEUSS-PLATZ	1
		TRAKEHNER ALLEE / FLATOWALLEE / JESSE-OWENS-ALLEE / COUBERTINPLATZ	2
Verkehrsunfälle im Bezirk CH			535
SP	POPITZWEG		1
Verkehrsunfälle im Bezirk SP			1

**Verkehrsunfallörtlichkeiten junger Erwachsener
in der Direktion 2
nach Polizeiabschnitten und Bezirken(alt)**

2012			
Pol.Abschnitt	Bezirk (alt)	Ort	Anzahl
22	WI	100 AD FUNKTURM HAUPTFAHRBAHN >N	1
		100 AS KURFÜRSTEND (NÖRDL T) AUSF N RATHENAUPL	1
		100 AS KURFÜRSTEND (NÖRDL T) EINF V RATHENAUPL	3
		100 AS KURFÜRSTENDAMM HAUPTFAHRBAHN >O	8
		100 AS KURFÜRSTENDAMM HAUPTFAHRBAHN >W	12
		100 Z AD FUNKTURM U AS KURFÜRSTENDAMM HAUPTFB	4
		100 Z AS KURFÜRSTENDAMM U AD FUNKTURM HAUPTFB	3
		115 AS HÜTTENWEG EINFART V HÜTTENWEG OST	2
		115 Z AD FUNKTURM U AS HÜTTENWEG HAUPTFAHRBAHN	2
		115 Z AS HÜTTENWEG U AD FUNKTURM HAUPTFAHRBAHN	2
		BERKAER STR. / HUBERTUSALLEE / HUBERTUSBADER STR. / TEPLITZER STR.	1
		BISMARCKALLEE	1
		BISMARCKALLEE / HERTHA STR.	1
		DELBRÜCKSTR.	1
		DELBRÜCKSTR. / HUBERTUSALLEE	1
		FONTANESTR. / HAGENSTR. / KOENIGSALLEE	1
		GILLWEG / HUBERTUSALLEE / RATHENAUPLATZ	3
		HAGENSTR.	2
		HAGENSTR. / TEPLITZER STR. / ROSENECK (PLATZ)	3
		HALENSEESTR.	4
		HALENSEESTR. / A 100 BAB / HALENSEESTRAßENBRÜCKE / 100 AD FUNKTURM AUSFAHR	1
		HALENSEESTR. / RATHENAUPLATZ	3
		HERTHA STR. / HUBERTUSALLEE / WARMBRUNNER STR.	1
		HOHENZOLLERNDAMM	1
		HOHENZOLLERNDAMM / KÖNIGSMARCKSTR.	1
		HOHENZOLLERNDAMM / KRONBERGER STR.	1
		HOHENZOLLERNDAMM / RHEINBABENALLEE / TEPLITZER STR.	2
		HUBERTUSALLEE	5
		HUBERTUSALLEE / BISMARCKPLATZ	1
		HUBERTUSALLEE / KOENIGSALLEE	1
		HUBERTUSALLEE / LYNARSTR.	1
		KOENIGSALLEE	3
	KOENIGSALLEE / WALLOTSTR.	1	
KÖNIGSMARCKSTR. / KRONBERGER STR.	1		
KÖNIGSWEG	1		
KURFÜRSTENDAMM / RATHENAUPLATZ	5		
SCHINKELSTR.	1		
TAUBERTSTR.	1		
TEPLITZER STR.	2		
TEUFELSSEECHAUSSSEE	2		
WISSMANNSTR.	1		
Verkehrsunfälle im Bezirk WI			92
Verkehrsunfälle im A 22			628
23	SP	ADAMSTR.	1
		ADAMSTR. / FÖLDERICHSTR.	1
		ALFONS-LOEWE-STR. / ALBRECHTSHOFER WEG	1
		ALT-GATOW / PLIEVIERSTR.	1
		ALTONAER STR.	5
		ALTONAER STR. / ELSFLETH WEG	1
		ALTONAER STR. / KLOSTERSTR.	3
		ALTONAER STR. / NORDENHAMER STR.	1
		ALTONAER STR. / PÄWESINER WEG	1

**Verkehrsunfallörtlichkeiten junger Erwachsener
in der Direktion 2
nach Polizeiabschnitten und Bezirken(alt)**

2012			
Pol.Abschnitt	Bezirk (alt)	Ort	Anzahl
23	SP	ALT-PICHELSDORF / BOCKSFELDSTR.	1
		ALT-PICHELSDORF / HEERSTR. / MAHNKOPFWEG	4
		ALT-PICHELSDORF / HEERSTR. / PICHELSDORFER STR. / SÜDPARK	4
		AM OMNIBUSHOF / GATOWER STR. / GRAETSCHELSTEIG	2
		AM OMNIBUSHOF / WILHELMSTR.	1
		AM ZEPPELINPARK	1
		BARMBEKER WEG / BRUNSBÜTTELER DAMM / HABERLANDWEG	3
		BARMBEKER WEG / SPANDAUER STR.	1
		BAUMERTWEG	1
		BEYERSTR. / PICHELSDORFER STR.	2
		BLASEWITZER RING	1
		BORKUMER STR.	1
		BORKUMER STR. / WILHELMSHAVENER STR.	1
		BÖRNICKER STR. / HEERSTR.	2
		BRANDENSTEINWEG / HEERSTR. / SIEMENSWERDERWEG	3
		BREITEHORNWEG / KLADOWER DAMM	1
		BRÜDERSTR. / KROWELSTR. / WÖRTHER PLATZ	1
		BRÜDERSTR. / WÖRTHER STR.	1
		BRUNSBÜTTELER DAMM	35
		BRUNSBÜTTELER DAMM / AM BAHNHOF SPANDAU	11
		BRUNSBÜTTELER DAMM / FILMWERKEWEG / ZWEIWINKELWEG	1
		BRUNSBÜTTELER DAMM / GRÜNHOFER WEG	3
		BRUNSBÜTTELER DAMM / HARBURGER WEG	1
		BRUNSBÜTTELER DAMM / KLOSTERSTR. / RUHLEBENER STR.	18
		BRUNSBÜTTELER DAMM / MAGISTRATSWEG	5
		BRUNSBÜTTELER DAMM / NAUENER STR.	4
		BRUNSBÜTTELER DAMM / NENNHAUSER DAMM	10
		BRUNSBÜTTELER DAMM / PÄWESINER WEG	4
		COSMARWEG	1
		COSMARWEG / PFARRER-THEILE-STR.	1
		DECHTOWER STEIG / RITTERFELDDAMM	1
		DIEDENHOFENER STR.	2
		DIEDENHOFENER STR. / KLOSTERSTR.	1
		DORFSTR.	1
		DROSSELSTR. / PRIVATSTR.	1
		EICHHOLZBAHN	1
		ELSFLETHER WEG / KRUMME GÄRTEN / SEEBURGER STR.	1
		ENGER STEIG / JACZOSTR. / SCHARFE LANKE	1
		FACHINGER STR.	1
		FAHREMUNDSTR. / HEERSTR.	2
		FALKENSEER CHAUSSEE / FLURENDE / FREUDSTR.	1
		FINKENKRUGER WEG / TORWEG	3
		FÖLDERICHSTR. / JORDANSTR.	1
FRANZSTR.	1		
FRANZSTR. / GÖTELSTR.	1		
FREYBRÜCKE	1		
GATOWER STR.	7		
GATOWER STR. / HEERSTR.	9		
GATOWER STR. / PFÄLZISCHE STR.	1		
GENFENBERGSTR.	1		
GEORG-SCHROEDER-STR.	1		
GÖTELSTR.	2		
GÖTELSTR. / KROWELSTR. / WEIßENBURGER STR.	2		
GRIMNITZSEEWEG / PICHELSDORFER STR.	1		

**Verkehrsunfallörtlichkeiten junger Erwachsener
in der Direktion 2
nach Polizeiabschnitten und Bezirken(alt)**

2012			
Pol.Abschnitt	Bezirk (alt)	Ort	Anzahl
23	SP	GRUNEWALDSTR. / RUHLEBENER STR.	1
		HABERLANDWEG	1
		HABERLANDWEG / SÜDEKUMZEILE	1
		HAFELDWEG	1
		HEERSTR.	15
		HEERSTR. / BUSCHOWER WEG	2
		HEERSTR. / MAGISTRATSWEG / SEMMELLÄNDERWEG	1
		HEERSTR. / REIMERWEG	1
		HEERSTR. / SANDSTR.	1
		HEERSTR. / WILHELMSTR.	5
		HEIDEREUTERSTR. / RUHLEBENER STR. / KGA RUHLEBENER STR.	2
		JÄGERSTR.	1
		JÄGERSTR. / ZIMMERSTR.	1
		JOHANNASTR. / SEEBURGER STR.	1
		JORDANSTR. / PICHELSDORFER STR. / WACHENHEIMER WEG	1
		KLADOWER DAMM	7
		KLOSTERBUSCHWEG	3
		KLOSTERSTR.	3
		KLOSTERSTR. / SEDANSTR.	1
		KLOSTERSTR. / SEEBURGER STR. / WILHELMSTR. / ZIEGELHOF	12
		KRAMPNITZER WEG	1
		KRAMPNITZER WEG / NOTTEPFAD	1
		KRAMPNITZER WEG / SELBITZER STR.	1
		KROWELSTR.	2
		LAZARUSSTR. / PÄWESINER WEG	1
		LERCHENSTR. / RITTERFELDDAMM / JOHANN-LANDEFELDT-STR.	1
		LEUBNITZER WEG	1
		LUTONER STR.	1
		MAGISTRATSWEG	3
		MELANCHTHONSTR. / WILHELMSTR.	1
		MESSTERWEG / SEMMELLÄNDERWEG	1
		METZER STR. / WILHELMSTR.	1
		NENNHÄUSER DAMM	2
		OBSTALLEE	2
		PÄWESINER WEG / SEEBURGER STR.	1
		PHÖBENER STEIG / ZEESTOWER WEG	1
		PICHELSDORFER STR.	4
		PICHELSDORFER STR. / WILHELMSTR.	1
		PICHELSDORFER STR. / ZIMMERSTR.	1
		PICHELSWERDERSTR. / RUHLEBENER STR. / SCHULENBURGSTR.	1
		PILLNITZER WEG / HEERSTR.	2
		PILLNITZER WEG / MAGISTRATSWEG / MAULBEERALLEE	1
POTSDAMER CHAUSSEE	7		
POTSDAMER CHAUSSEE / MAXIMILIAN-KOLBE-STR.	2		
RECKEWEG	1		
RITTERFELDDAMM	2		
RITTERFELDDAMM / SELBITZER STR.	2		
RUHLEBENER STR.	3		
RUHLEBENER STR. / TIEFWERDERWEG / KGA TIEFWERDERWEG	2		
SAKROWER LANDSTR.	2		
SANDSTR.	3		
SCHMIDT-KNOBELSDORF-STR.	1		
SCHMIDT-KNOBELSDORF-STR. / SEEBURGER STR. / SEEBURGER WEG / ULRIKENSTR. / L	2		
SCHMIDT-KNOBELSDORF-STR. / WILHELMSTR. / MELANCHTHONPLATZ	4		

**Verkehrsunfallörtlichkeiten junger Erwachsener
in der Direktion 2
nach Polizeiabschnitten und Bezirken(alt)**

2012			
Pol.Abschnitt	Bezirk (alt)	Ort	Anzahl
23	SP	SEEBURGER STR.	3
		SEEBURGER WEG	1
		SEEGEFELDER WEG / HAMBURGER STR.	1
		SEEGEFELDER WEG / KLOSTERBUSCHWEG / AM KIESTEICH	3
		SEEKORSO	1
		SEMMELLÄNDERWEG	1
		SPANDAUER STR.	1
		SPRENGELSTR.	1
		SPRINGERZEILE	1
		STAAKENER STR.	3
		STEINMEISTERWEG	1
		STRAßBURGER STR.	1
		STRAßE 153	1
		TORWEG	1
		TORWEG / KLOSTERBUSCHWEG	1
		WEINMEISTERHORNWEG	1
		WEVERSTR.	2
		WILHELMSHAVENER STR.	1
		WILHELMSTR.	9
		WÖRTHER STR.	1
		ZIMMERSTR.	2
Verkehrsunfälle im Bezirk SP			344
Verkehrsunfälle im A 23			344
24	CH	100 AD CHARLOTTENBURG HAUPTFAHRBAHN >W	1
		100 Z AD CHARLOTTENBURG U AS BEUSSELSTR HAUPTFB	2
		100 Z AS BEUSSELSTR U AD CHARLOTTENB HAUPTFB	6
		ALBRECHT-ACHILLES-STR. / DAHLMANNSTR. / KURFÜRSTENDAMM	4
		ALT-LIETZOW	3
		ALT-LIETZOW / WINTERSTEINSTR.	2
		BEHAIMSTR. / WILMERSDORFER STR.	1
		BERNHARD-LICHTENBERG-STR. / HECKERDAMM	1
		BISMARCKSTR.	9
		BISMARCKSTR. / FRITSCHSTR.	2
		BISMARCKSTR. / KAISERDAMM / SCHLOßSTR. / SUAREZSTR.	3
		BISMARCKSTR. / KAISER-FRIEDRICH-STR.	5
		BISMARCKSTR. / KRUMME STR. / SHAKESPEAREPLATZ	2
		BISMARCKSTR. / RICHARD-WAGNER-STR. / SESENHEIMER STR.	4
		BISMARCKSTR. / WILMERSDORFER STR.	9
		BONHOEFFERUFER / MIERENDORFFSTR. / SCHLOßBRÜCKE / SCHLOßBRÜCKENSTEG	6
		BRAHESTR. / KAMMINER STR.	1
		BRAHESTR. / TAUROGGENER STR.	1
		BRAHESTR. / TEGELER WEG	2
		BRANDENBURGISCHE STR. / KURFÜRSTENDAMM / LEWISHAMSTR. / ADENAUERPLATZ	5
		CHRISTSTR.	1
		CLAUSEWITZSTR. / KURFÜRSTENDAMM	2
		DAMASCHKESTR.	1
		DAMASCHKESTR. / HEKTORSTR.	1
		DANCKELMANNSTR.	1
		DARWINSTR. / QUEDLINBURGER STR.	1
		DERNBURGSTR.	1
		DERNBURGSTR. / NEUE KANTSTR. / WUNDTSTR.	2
		EISENZAHNSTR. / KURFÜRSTENDAMM / WAITZSTR.	3
		EOSANDERSTR. / OTTO-SUHR-ALLEE / WILMERSDORFER STR.	1

**Verkehrsunfallörtlichkeiten junger Erwachsener
in der Direktion 2
nach Polizeiabschnitten und Bezirken(alt)**

2012			
Pol.Abschnitt	Bezirk (alt)	Ort	Anzahl
24	CH	FABRICIUSSTR. / KAMMINER STR.	1
		FRIEDBERGSTR.	1
		FRIEDBERGSTR. / HOLTZENDORFFSTR.	1
		FRIEDRICH-OLBRICHT-DAMM	1
		FRIEDRICH-OLBRICHT-DAMM / SAATWINKLER DAMM	8
		FRITSCHESTR.	1
		FRITSCHESTR. / PESTALOZZISTR.	1
		FRITSCHESTR. / SCHILLERSTR.	1
		GAUßSTR.	2
		GAUßSTR. / OLBERSSTR. / LISE-MEITNER-STR.	2
		GERVINUSSTR.	2
		GERVINUSSTR. / HEILBRONNER STR. / HOLTZENDORFFSTR. / KRACAUERPLATZ	2
		GERVINUSSTR. / LEWISHAMSTR. / MOMMSENSTR.	2
		GIERKEZEILE	3
		GIERKEZEILE / GIERKEPLATZ	2
		GIERKEZEILE / HAUBACHSTR.	1
		GOERDELERDAMM / REICHWEINDAMM / A 100 BAB / 100 AD CHARLOTTENBURG AUSFAHR	2
		GOETHESTR. / KRUMME STR.	1
		GOSLARER PLATZ	1
		GOSLARER UFER / GOSLARER PLATZ	1
		HAUBACHSTR.	1
		HAUBACHSTR. / KAISER-FRIEDRICH-STR.	1
		HECKERDAMM	2
		HOLTZENDORFFSTR. / KANTSTR.	1
		HOLTZENDORFFSTR. / LEONHARDTSTR.	1
		HOLTZENDORFFSTR. / RÖNNESTR.	1
		HÜTTIGPFAD / SAATWINKLER DAMM	1
		ILSENBURGER STR. / KAISERIN-AUGUSTA-ALLEE	1
		KAISERDAMM	7
		KAISERDAMM / SALDERNSTR. / KAISERDAMMBRÜCKE	1
		KAISERDAMM / SOPHIE-CHARLOTTEN-STR.	6
		KAISERDAMM / WITZLEBENSTR.	1
		KAISER-FRIEDRICH-STR.	7
		KAISER-FRIEDRICH-STR. / KANTSTR.	5
		KAISER-FRIEDRICH-STR. / LEWISHAMSTR. / STUTTGARTER PLATZ	2
		KAISER-FRIEDRICH-STR. / LOHMEYERSTR.	1
		KAISER-FRIEDRICH-STR. / OTTO-SUHR-ALLEE / SPANDAUER DAMM / LUISENPLATZ	12
		KAISER-FRIEDRICH-STR. / PESTALOZZISTR.	2
		KAISER-FRIEDRICH-STR. / SCHILLERSTR.	2
		KAISER-FRIEDRICH-STR. / SCHUSTEHRUSSTR.	1
		KAISER-FRIEDRICH-STR. / ZILLESTR.	4
		KAISERIN-AUGUSTA-ALLEE	7
		KAISERIN-AUGUSTA-ALLEE / GOSLARER PLATZ	1
		KAISERIN-AUGUSTA-ALLEE / SÖMMERINGSTR. / MIERENDORFFPLATZ	5
		KAMMINER STR.	1
KAMMINER STR. / OLBERSSTR.	1		
KAMMINER STR. / TEGELER WEG	1		
KANTSTR.	16		
KANTSTR. / KRUMME STR.	1		
KANTSTR. / NEUE KANTSTR. / SUAREZSTR.	3		
KANTSTR. / WILMERSDORFER STR.	3		
KANTSTR. / WINDSCHEIDSTR.	1		
KLAUSENERPLATZ	3		
KLAUSINGRING	1		

**Verkehrsunfallörtlichkeiten junger Erwachsener
in der Direktion 2
nach Polizeiabschnitten und Bezirken(alt)**

2012			
Pol.Abschnitt	Bezirk (alt)	Ort	Anzahl
24	CH	KLAUSTALER STR.	1
		KNOBELSDORFFSTR.	2
		KNOBELSDORFFSTR. / NEHRINGSTR. / WUNDTSTR.	2
		KNOBELSDORFFSTR. / SOPHIE-CHARLOTTE-STR.	2
		KRUMME STR.	7
		KRUMME STR. / OTTO-SUHR-ALLEE / WARBURGZEILE	4
		KRUMME STR. / WILMERSDORFER STR. / STUTTGARTER PLATZ	1
		KUNO-FISCHER-STR.	1
		KUNO-FISCHER-STR. / LIETZENSEEUFER / NEUE KANTSTR.	2
		KURFÜRSTENDAMM	14
		KURFÜRSTENDAMM / LEIBNIZSTR.	6
		KURFÜRSTENDAMM / OLIVAER PLATZ	3
		LEHNINER PLATZ	2
		LEONHARDTSTR.	1
		LEWISHAMSTR.	5
		LEWISHAMSTR. / WILMERSDORFER STR.	1
		LIETZENSEEUFER	1
		LISE-MEITNER-STR.	3
		LOHMEYERSTR. / OTTO-SUHR-ALLEE	4
		LUISENPLATZ	1
		MAX-DOHRN-STR.	5
		MIERENDORFFPLATZ / MIERENDORFFPLATZ	3
		MIERENDORFFSTR.	1
		MIERENDORFFSTR. / TAUROGGENER STR. / TEGELER WEG	1
		MOMMSENSTR.	1
		NEUE CHRISTSTR. / SCHLOßSTR. / SCHUSTEHRUSSTR.	2
		NEUE KANTSTR.	2
		NEUE KANTSTR. / WITZLEBENSTR.	2
		NIEBUHRSTR. / WILMERSDORFER STR.	2
		NORDHAUSER STR.	1
		NORDHAUSER STR. / SÖMMERINGSTR.	1
		OLBERSSTR.	1
		OLBERSSTR. / TEGELER WEG	6
		OSNABRÜCKER STR.	2
		OSNABRÜCKER STR. / MIERENDORFFPLATZ	1
		OSNABRÜCKER STR. / TEGELER WEG	5
		OTTO-SUHR-ALLEE	9
		PLATZ	2
		PESTALOZZISTR.	1
		PHILIPPISTR. / SALDERNSTR.	1
QUEDLINBURGER STR. / SÖMMERINGSTR.	3		
REICHWEINDAMM	2		
RICHARD-WAGNER-STR.	2		
RIEHLSTR.	1		
RÖNNESTR.	1		
RÖNTGENSTR.	1		
RÜCKERTSTR. / SCHILLERSTR.	1		
SAATWINKLER DAMM	5		
SAATWINKLER DAMM / ADAM-VON-TROTT-STR.	2		
SAATWINKLER DAMM / EMMY-ZEHDEN-WEG	1		
SAATWINKLER DAMM / SEESTR. / A 100 BAB / GOERDELERDAMMBRÜCKE / 100 AS BEUSS	6		
SCHILLERSTR.	5		
SCHLOßSTR. / SPANDAUER DAMM	5		
SCHUSTEHRUSSTR.	2		

**Verkehrsunfallörtlichkeiten junger Erwachsener
in der Direktion 2
nach Polizeiabschnitten und Bezirken(alt)**

2012			
Pol.Abschnitt	Bezirk (alt)	Ort	Anzahl
24	CH	SCHWANENFELDSTR.	1
		SEELINGSTR.	2
		SEESTR.	2
		SEESTR. / A 100 BAB / LUDWIG-HOFFMANN-BRÜCKE / GOERDELERDAMMBRÜCKE / 100 AS	12
		SESENHEIMER STR.	1
		SÖMMERINGSTR.	2
		SOPHIE-CHARLOTTEN-STR.	6
		SOPHIE-CHARLOTTEN-STR. / SPANDAUER DAMM	2
		SPANDAUER DAMM	6
		SPANDAUER DAMM / KLAUSENERPLATZ	2
		SPIELHAGENSTR. / WILMERSDORFER STR.	2
		SUAREZSTR. / AMTSGERICHTSPLATZ	1
		SUAREZSTR. / WITZLEBENSTR.	1
		SYBELSTR.	4
		TAUROGGENER STR.	1
		TEGELER WEG	4
		TUNNEL AM ADENAUERPLATZ	2
		WARBURGZEILE	1
		WILMERSDORFER STR.	4
		WILMERSDORFER STR. / ZILLESTR.	1
		WINDSCHEIDSTR.	2
		WINDSCHEIDSTR. / STUTTGARTER PLATZ	1
		WIRMERZEILE	1
		WULFSHEINSTR.	1
Verkehrsunfälle im Bezirk CH			434
WI		BRANDENBURGISCHE STR. / PAULSBORNER STR. / XANTENER STR.	3
		EISENZAHNSTR.	3
		EISENZAHNSTR. / PAULSBORNER STR.	1
		GEORG-WILHELM-STR.	1
		HALBERSTÄDTER STR.	1
		HALBERSTÄDTER STR. / SEESENER STR.	1
		HEILBRONNER STR.	1
		HEKTORSTR. / KURFÜRSTENDAMM	1
		JOACHIM-FRIEDRICH-STR.	4
		JOACHIM-FRIEDRICH-STR. / KURFÜRSTENDAMM / AGATHE-LASCH-PLATZ	2
		JOACHIM-FRIEDRICH-STR. / SEESENER STR.	1
		JOACHIM-FRIEDRICH-STR. / WESTFÄLISCHE STR.	1
		JOHANN-SIGISMUND-STR. / KARLSRUHER STR. / KURFÜRSTENDAMM	3
		KARLSRUHER STR.	1
		KATHARINENSTR.	2
		KATHARINENSTR. / KURFÜRSTENDAMM	1
		KONSTANZER STR.	1
		KONSTANZER STR. / XANTENER STR. / OLIVAER PLATZ	2
		KURFÜRSTENDAMM	11
		KURFÜRSTENDAMM / HENRIETTENPLATZ	1
		KURFÜRSTENDAMM / NESTORSTR.	2
		KURFÜRSTENDAMM / WESTFÄLISCHE STR.	1
		NESTORSTR.	1
		PAULSBORNER STR.	1
SCHWEIDNITZER STR. / WESTFÄLISCHE STR.	1		
SEESENER STR.	1		
WESTFÄLISCHE STR.	1		
XANTENER STR.	1		

**Verkehrsunfallörtlichkeiten junger Erwachsener
in der Direktion 2
nach Polizeiabschnitten und Bezirken(alt)**

2012			
Pol.Abschnitt	Bezirk (alt)	Ort	Anzahl
24		Verkehrsunfälle im Bezirk WI	51
Verkehrsunfälle im A 24			485
25	CH	AUGSBURGER STR. / JOACHIMSTALER STR.	2
		BACHSTR. / STRAÙE DES 17. JUNI	9
		BISMARCKSTR.	5
		BISMARCKSTR. / ERNST-REUTER-PLATZ	18
		BISMARCKSTR. / LEIBNIZSTR.	7
		BLEIBTREUSTR.	3
		BLEIBTREUSTR. / KANTSTR.	2
		BLEIBTREUSTR. / KURFÜRSTENDAMM	3
		BLEIBTREUSTR. / LIETZENBURGER STR. / SÄCHSISCHE STR.	1
		BLEIBTREUSTR. / MOMMSENSTR.	1
		BUDAPESTER STR.	7
		BUDAPESTER STR. / HARDENBERGSTR. / KANTSTR. / BREITSCHIEDPLATZ	2
		CARMERSTR. / SAVIGNYPLATZ	1
		CAUERSTR.	1
		CAUERSTR. / GUERICKESTR.	1
		CAUERSTR. / LEIBNIZSTR. / OTTO-SUHR-ALLEE	5
		DOVEST.	1
		DOVEST. / SALZUFER / DOVEBRÜCKE	1
		EINSTEINUFER	5
		EINSTEINUFER / MÜLLER-BRESLAU-STR. / STRAÙE DES 17. JUNI / CHARLOTTENBURGER	5
		FASANENSTR.	4
		FASANENSTR. / HARDENBERGSTR.	2
		FASANENSTR. / HERTZALLEE	2
		FASANENSTR. / KANTSTR.	2
		FASANENSTR. / KURFÜRSTENDAMM	4
		FASANENSTR. / LIETZENBURGER STR.	3
		FASANENSTR. / MÜLLER-BRESLAU-STR.	3
		FRANKLINSTR.	3
		FRANKLINSTR. / HELMHOLTZSTR. / GOTZKOWSKYBRÜCKE	5
		FRANKLINSTR. / SALZUFER / MARCHBRÜCKE	3
		FRAUNHOFERSTR. / MARCHSTR.	1
		GOETHESTR.	2
		GOETHESTR. / KNESEBECKSTR.	1
		GOETHESTR. / LEIBNIZSTR.	2
		GOETHESTR. / SCHLÜTERSTR.	1
		GROLMANSTR.	2
		GROLMANSTR. / SAVIGNYPLATZ	1
		GROLMANSTR. / UHLANDSTR.	1
		GUERICKESTR.	1
		GUERICKESTR. / MARCHSTR.	1
		HALLERSTR.	1
		HALLERSTR. / PASCALSTR.	2
		HARDENBERGPLATZ	2
		HARDENBERGSTR.	10
		HARDENBERGSTR. / JEBENSSTR. / YVA-BOGEN	2
		HARDENBERGSTR. / JOACHIMSTALER STR. / HARDENBERGPLATZ	14
		HARDENBERGSTR. / KNESEBECKSTR.	1
		HARDENBERGSTR. / STEINPLATZ	4
		HARDENBERGSTR. / TUNNEL ERNST-REUTER-PLATZ / ERNST-REUTER-PLATZ	7
		HELMHOLTZSTR.	3
		HELMHOLTZSTR. / MORSESTR.	1

**Verkehrsunfallörtlichkeiten junger Erwachsener
in der Direktion 2
nach Polizeiabschnitten und Bezirken(alt)**

2012			
Pol.Abschnitt	Bezirk (alt)	Ort	Anzahl
25	CH	HERTZALLEE	1
		JOACHIMSTALER STR.	13
		JOACHIMSTALER STR. / KANTSTR.	7
		JOACHIMSTALER STR. / KURFÜRSTENDAMM / JOACHIMSTALER PLATZ	7
		JOACHIMSTALER STR. / LIETZENBURGER STR. / FRIEDRICH-HOLLAENDER-PLATZ	4
		KANTSTR.	9
		KANTSTR. / LEIBNIZSTR.	4
		KANTSTR. / SAVIGNYPLATZ	6
		KANTSTR. / SCHLÜTERSTR.	5
		KANTSTR. / UHLANDSTR.	1
		KANTSTR. / WEIMARER STR.	1
		KANTSTR. / WIELANDSTR.	1
		KNESEBECKSTR.	4
		KNESEBECKSTR. / MOMMSENSTR.	2
		KURFÜRSTENDAMM	27
		KURFÜRSTENDAMM / MEINEKESTR.	1
		KURFÜRSTENDAMM / RANKESTR. / TAUMENTZENSTR. / BREITSCHIEDPLATZ	4
		KURFÜRSTENDAMM / SCHLÜTERSTR.	4
		KURFÜRSTENDAMM / UHLANDSTR.	9
		LEIBNIZSTR.	13
		LEIBNIZSTR. / MOMMSENSTR.	1
		LEIBNIZSTR. / NIEBUHRSTR.	1
		LEIBNIZSTR. / SCHILLERSTR.	1
		LEIBNIZSTR. / SYBELSTR.	1
		LIETZENBURGER STR.	4
		LIETZENBURGER STR. / RANKESTR. / FRIEDRICH-HOLLAENDER-PLATZ	1
		LIETZENBURGER STR. / SCHLÜTERSTR. / OLIVAER PLATZ	1
		LIETZENBURGER STR. / UHLANDSTR.	1
		LOSCHMIDTSTR.	1
		LOSCHMIDTSTR. / OTTO-SUHR-ALLEE / ZILLESTR.	5
		MARBURGER STR.	3
		MARBURGER STR. / TAUMENTZENSTR.	1
		MARCHSTR. / ERNST-REUTER-PLATZ	8
		MARIE-ELISABETH-LÜDERS-STR. / OTTO-SUHR-ALLEE	1
		MEINEKESTR.	3
		MOMMSENSTR. / WIELANDSTR.	1
		NIEBUHRSTR.	3
		NÜRNBERGER STR.	4
		NÜRNBERGER STR. / TAUMENTZENSTR.	10
		OLIVAER PLATZ	1
		OTTO-SUHR-ALLEE	6
		OTTO-SUHR-ALLEE / ERNST-REUTER-PLATZ	10
PASCALSTR. / HEISENBERGSTR.	1		
RANKESTR.	5		
SALZUFER	1		
SALZUFER / STRAÙE DES 17. JUNI / CHARLOTTENBURGER BRÜCKE	3		
SAVIGNYPLATZ	4		
SCHILLERSTR.	1		
SCHLÜTERSTR.	5		
STRAÙE DES 17. JUNI	11		
STRAÙE DES 17. JUNI / ERNST-REUTER-PLATZ	15		
TAUMENTZENSTR.	6		
UHLANDSTR.	5		
WEGELYSTR.	1		

**Verkehrsunfallörtlichkeiten junger Erwachsener
in der Direktion 2
nach Polizeiabschnitten und Bezirken(alt)**

2012			
Pol.Abschnitt	Bezirk (alt)	Ort	Anzahl
25	CH	WIELANDSTR.	4
	Verkehrsunfälle im Bezirk CH		424
	TG	BACHSTR. / WEGELYSTR.	1
	Verkehrsunfälle im Bezirk TG		1
	Verkehrsunfälle im A 25		425
26	WI	100 AS DETMOLDER STR AUSF N DETMOLDER,MECKLENBUR	1
		100 AS DETMOLDER STR EINF V DETMOLDER,MECKLENBUR	1
		100 AS DETMOLDER STR HAUPTFAHRBAHN >O	2
		100 AS DETMOLDER STR HAUPTFAHRBAHN >W	1
		100 AS HOHENZOLLERNDAMM AUSF N HOHENZOLLERND W	1
		100 AS HOHENZOLLERNDAMM EINF V HOHENZOLLERND O	2
		100 AS HOHENZOLLERNDAMM HAUPTFAHRBAHN >O	3
		100 AS HOHENZOLLERNDAMM HAUPTFAHRBAHN >W	11
		100 AS INNSBRUCKER PLATZ HAUPTFAHRBAHN >O	7
		100 AS KURFÜRSTEND (SÜDL T) EINF V AUG-VIKTO-S	2
		100 AS SCHMARGENDORF HAUPTFAHRBAHN >N	1
		100 AS SCHMARGENDORF HAUPTFAHRBAHN >O	4
		100 AS SCHMARGENDORF HAUPTFAHRBAHN >W	2
		100 AS SCHMARGENDORF VERB-FB V A 100 N A 100 NOR	1
		100 AS SCHMARGENDORF VERB-FB V A 100 N A 100 SÜD	1
		100 AS SCHMARGENDORF VERB-FB V A 100 N KONSTANZE	1
		100 Z AK WILMERSDORF U AS HOHENZOLLERND HAUPTFB	8
		100 Z AS DETMOLDER STR U AK WILMERSDORF HAUPTFB	3
		100 Z AS DETMOLDER U AS INNSBRUCKER PL HAUPTFB	2
		100 Z AS HOHENZOLLERND U AS KU-D (SÜDL T) HFB	8
		100 Z AS KURFÜRSTEND U AS HOHENZOLLERND HAUPTFB	2
		100 Z AS SCHMARGENDORF U AS DETMOLDER STR HAUPTF	1
		100 Z AS WEXSTR U AS DETMOLDER STR HAUPTFB	3
		100 Z AUSF MECKLENBURGISCHE U AS SCHMARGENDF HFB	1
		A 100 BAB / HOHENZOLLERNDAMMBRÜCKE / 100 AS HOHENZOLLERNDAMM AUSF N HOH	2
		AACHENER STR.	1
		AHRWEILERSTR.	2
		AHRWEILERSTR. / DEIDESHEIMER STR.	1
		AHRWEILERSTR. / WIESBADENER STR.	1
		AßMANNSHAUSER STR.	2
		AUGUSTE-VIKTORIA-STR.	1
		AUGUSTE-VIKTORIA-STR. / FRIEDRICHSRUHER STR. / SCHWARZBACHER BRÜCKE	1
		AUGUSTE-VIKTORIA-STR. / PAULSBORNER STR.	1
		AUGUSTE-VIKTORIA-STR. / WARMBRUNNER STR.	1
		BABELSBERGER STR. / BADENSCHER STR.	1
		BADENSCHER STR.	1
		BADENSCHER STR. / BERLINER STR.	2
		BADENSCHER STR. / BUNDESALLEE	1
		BADENSCHER STR. / KUFSTEINER STR.	1
		BAMBERGER STR. / BARBAROSSASTR.	2
		BARSTR.	2
		BARSTR. / MANNHEIMER STR. / BARBRÜCKE	1
		BARSTR. / MECKLENBURGISCHE STR.	1
BAYERISCHE STR. / DÜSSELDORFER STR.	2		
BERKAER STR.	1		
BERKAER STR. / BREITE STR. / FRIEDRICHSHALLER STR. / HUNDEKEHLESTR. / WARNEM	2		
BERLINER STR.	2		

**Verkehrsunfallörtlichkeiten junger Erwachsener
in der Direktion 2
nach Polizeiabschnitten und Bezirken(alt)**

2012			
Pol.Abschnitt	Bezirk (alt)	Ort	Anzahl
26	WI	BERLINER STR. / BIELEFELDER STR. / HOHENZOLLERNDAMM	3
		BERLINER STR. / BLISSESTR. / BRANDENBURGISCHE STR.	3
		BERLINER STR. / BUNDESALLEE	3
		BERLINER STR. / KALISCHER STR.	1
		BERLINER STR. / KONSTANZER STR. / A 100 BAB / 100 AS SCHMARGENDORF AUSFAHRT	2
		BERLINER STR. / LANDHAUSSTR.	1
		BERLINER STR. / UHLANDSTR.	4
		BERNHARDSTR. / WEXSTR.	2
		BEVERSTEDTER WEG / SYLTER STR.	1
		BIELEFELDER STR. / RUHRSTR.	1
		BINGER STR.	1
		BLISSESTR.	1
		BLISSESTR. / MECKLENBURGISCHE STR. / UHLANDSTR.	1
		BLISSESTR. / PARETZER STR.	1
		BLÜTHGENSTR. / WESTFÄLISCHE STR.	1
		BRANDENBURGISCHE STR.	4
		BRANDENBURGISCHE STR. / DÜSSELDORFER STR. / PADERBORNER STR. / TUNNEL AM A	1
		BRANDENBURGISCHE STR. / KONSTANZER STR.	3
		BRANDENBURGISCHE STR. / RAVENSBERGER STR. / ZÄHRINGERSTR.	2
		BRANDENBURGISCHE STR. / SIGMARINGER STR.	1
		BREITE STR.	3
		BUNDESALLEE	9
		BUNDESALLEE / DETMOLDER STR. / WEXSTR. / BUNDESPLATZ	10
		BUNDESALLEE / DURLACHER STR. / HILDEGARDSTR.	3
		BUNDESALLEE / GÜNTZELSTR.	3
		BUNDESALLEE / HOHENZOLLERNDAMM / NACHODSTR.	6
		BUNDESALLEE / MEIEROTTOSTR. / PARISER STR. / SPICHERNSTR.	4
		BUNDESALLEE / TRAUTENAUSTR.	1
		BUNDESALLEE / WILHELMSAU	1
		CASPAR-THEYß-STR.	1
		CASPAR-THEYß-STR. / PAULSBORNER STR. / GRIESER PLATZ	2
		CHARLOTENBRUNNER STR. / CUNOSTR.	2
		CICEROSTR.	1
		CLAYALLEE	2
		CLAYALLEE / DÜNKELBERGSTEIG	1
		CLAYALLEE / MAX-EYTH-STR.	1
		CUNOSTR.	2
		CUNOSTR. / FORCKENBECKSTR.	1
		CUNOSTR. / LANDECKER STR. / FRITZ-WILDUNG-STR.	2
		DARMSTÄDTER STR.	1
		DAVOSER STR. / FORCKENBECKSTR.	1
		DEIDESHEIMER STR. / LAUBACHER STR.	1
		DETMOLDER STR.	2
		DETMOLDER STR. / MECKLENBURGISCHE STR. / RUDOLSTÄDTER STR.	1
		DILLENBURGER STR. / LENTZEALLEE / SCHLANGENBADER STR. / A 100 BAB / EHEMALS 1	1
		DUISBURGER STR.	1
		DURLACHER STR. / PRINZREGENTENSTR.	1
		DÜSSELDORFER STR.	1
		DÜSSELDORFER STR. / PFALZBURGER STR.	1
		DÜSSELDORFER STR. / UHLANDSTR.	2
EGERSTR. / KARLSBADER STR.	1		
EHEMALS 100 AS SCHMARGENDORF EINF V DILLENBURGER	1		
EISENZAHNSTR.	1		
EISENZAHNSTR. / HOHENZOLLERNDAMM	1		

**Verkehrsunfallörtlichkeiten junger Erwachsener
in der Direktion 2
nach Polizeiabschnitten und Bezirken(alt)**

2012			
Pol.Abschnitt	Bezirk (alt)	Ort	Anzahl
26	WI	ELGERSBURGER STR. / FORCKENBECKSTR. / HOHENZOLLERNDAMM	2
		EMSER STR.	1
		ETTALER STR.	1
		FASANENSTR.	2
		FECHNERSTR. / GASTEINER STR. / UHLANDSTR.	1
		FEHRBELLINER PLATZ	1
		FORCKENBECKSTR.	3
		FORCKENBECKSTR. / MECKLENBURGISCHE STR. / HEIDELBERGER PLATZ	1
		FRANZENSBADER STR.	1
		FRIEDRICHSHALLER STR. / KOLBERGER PLATZ	1
		FRIEDRICHSRUHER STR.	1
		FRIEDRICHSRUHER STR. / PAULSBORNER STR. / PAULSBORNER BRÜCKE	1
		FRITZ-WILDUNG-STR.	1
		GASTEINER STR.	1
		GEISBERGSTR. / NÜRNBERGER STR. / SCHAPERSTR. / SPICHERNSTR. / NÜRNBERGER PL	2
		GERDAUER STR. / WILHELMSAU	1
		GÜNTZELSTR.	1
		GÜNTZELSTR. / EMSER PLATZ	1
		HEYDENSTR. / HUNDEKEHLESTR. / SELCHOWSTR.	1
		HEYDENSTR. / RHEINBABENALLEE	1
		HILDEGARDSTR.	2
		HILDEGARDSTR. / KOBLENZER STR.	1
		HOHENZOLLERNDAMM	13
		HOHENZOLLERNDAMM / A 100 BAB / HOHENZOLLERNDAMMBRÜCKE / 100 AS HOHENZOLL	1
		HOHENZOLLERNDAMM / FEHRBELLINER PLATZ	4
		HOHENZOLLERNDAMM / KONSTANZER STR.	6
		HOHENZOLLERNDAMM / LANDECKER STR. / SALZBRUNNER STR.	2
		HOHENZOLLERNDAMM / MANSFELDER STR.	1
		HOHENZOLLERNDAMM / RUDOLSTÄDTER STR. / SEESENER STR.	5
		HOHENZOLLERNDAMM / SÄCHSISCHE STR.	1
		HOHENZOLLERNDAMM / UHLANDSTR.	2
		HOLSTEINISCHE STR.	1
		HOMBURGER STR.	1
		HUMBOLDTSTR. / PAULSBORNER STR.	1
		HUNDEKEHLESTR. / LUCIUSSTR. / RHEINBABENALLEE / BETTY-HIRSCH-PLATZ	1
		HUNDEKEHLESTR. / RHEINBABENALLEE	1
		JENAER STR.	1
		JOHANNISBERGER STR. / RÜDESHEIMER STR.	1
		KARLSBADER STR.	1
		KONSTANZER STR.	2
		KONSTANZER STR. / MANSFELDER STR.	1
		KREUZNACHER STR.	2
		KURFÜRSTENDAMM	3
		KURFÜRSTENDAMM / SCHWARZBACHER STR.	4
		LAUBACHER STR.	1
		LAUBACHER STR. / SÜDWESTKORSO / WIESBADENER STR.	4
LENTZEALLEE	1		
LIETZENBURGER STR.	2		
LIETZENBURGER STR. / NÜRNBERGER STR.	2		
LUCHSWEG	1		
LUDWIGKIRCHPLATZ	2		
LUDWIGKIRCHSTR.	2		
LUDWIGKIRCHSTR. / UHLANDSTR.	3		
MAINZER STR.	1		

**Verkehrsunfallörtlichkeiten junger Erwachsener
in der Direktion 2
nach Polizeiabschnitten und Bezirken(alt)**

2012			
Pol.Abschnitt	Bezirk (alt)	Ort	Anzahl
26	WI	MANNHEIMER STR. / MANSFELDER STR.	1
		MANSFELDER STR.	1
		MECKLENBURGISCHE STR.	1
		MECKLENBURGISCHE STR. / A 100 BAB / 100 AS SCHMARGENDORF AUSF N MECKLENBURGISCHE STR.	1
		MECKLENBURGISCHE STR. / PARETZER STR. / WALLENBERGSTR.	3
		MECKLENBURGISCHE STR. / SCHLANGENBADER STR. / A 100 BAB / 100 AS SCHMARGENDORF AUSF N MECKLENBURGISCHE STR.	1
		MECKLENBURGISCHE STR. / WIESBADENER STR.	1
		MEINEKESTR. / SCHAPERSTR.	1
		MISDROYER STR. / SAßNITZER STR.	1
		NASSAUISCHE STR.	1
		NAUHEIMER STR. / SCHLANGENBADER STR.	1
		NESTORSTR.	1
		NESTORSTR. / PAULSBORNER STR.	1
		OLIVAER PLATZ	2
		ORBER STR.	1
		PACELLIALLEE / RHEINBABENALLEE / PLATZ AM WILDEN EBER	1
		PARETZER STR.	1
		PARISER STR. / SÄCHSISCHE STR.	1
		PARISER STR. / UHLANDSTR.	2
		PAULSBORNER STR. / SEESENER STR.	1
		PFALZBURGER STR.	4
		POMMERSCHE STR. / WÜRTTEMBERGISCHE STR.	1
		PRINZREGENTENSTR.	1
		PRINZREGENTENSTR. / WEXSTR.	2
		PÜCKLERSTR. / RHEINBABENALLEE / PLATZ AM WILDEN EBER	1
		RINTELNER STR. / SALZBRUNNER STR.	1
		RUDOLSTÄDTER STR.	2
		RUDOLSTÄDTER STR. / WARNECKSTR.	1
		RUHLAER STR.	1
		SÄCHSISCHE STR.	2
		SALZBRUNNER STR.	1
		SALZBRUNNER STR. / WARMBRUNNER STR.	1
		SCHAPERSTR.	1
		SCHLANGENBADER STR.	1
		SCHWARZBACHER BRÜCKE	1
		SEESENER STR.	2
		SODENER STR. / WIESBADENER STR.	1
		SPICHERNSTR.	1
		SÜDWESTKORSO	3
		TRAUTENAISTR.	1
		UHLANDSTR.	8
UHLANDSTR. / STRAßE AM SCHOELERPARK	3		
WEIMARISCHE STR.	1		
WEXSTR.	7		
WITTELSBACHERSTR.	1		
WÜRTTEMBERGISCHE STR.	1		
WÜRTTEMBERGISCHE STR. / FEHRBELLINER PLATZ	1		
ZÄHRINGERSTR.	3		
Verkehrsunfälle im Bezirk WI			390
Verkehrsunfälle im A 26			390
Gesamtergebnis			2819

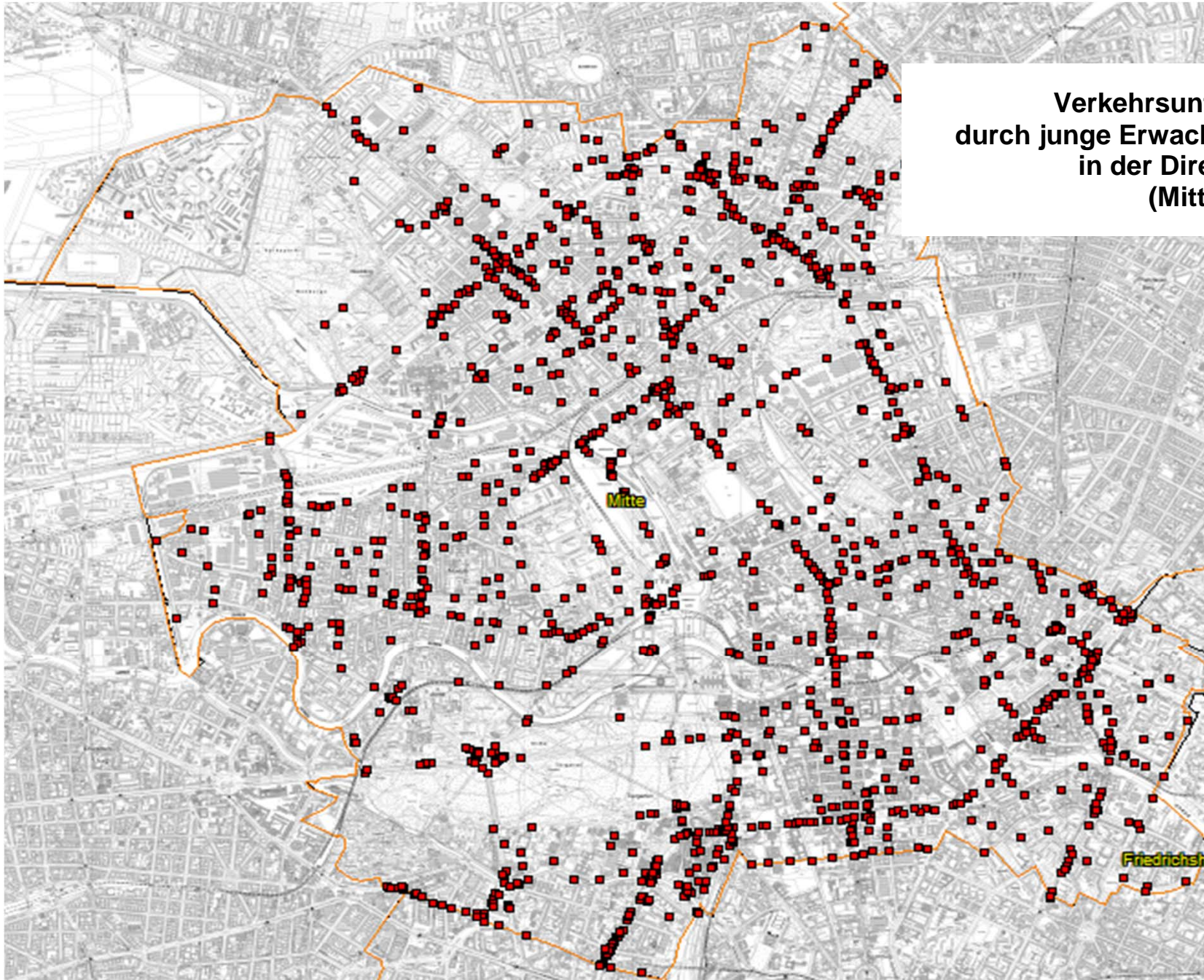

**Verkehrsunfälle 2012
durch junge Erwachsene verursacht
in der Direktion 3
(Mitte)**

**Verkehrsunfallörtlichkeiten junger Erwachsener
in der Direktion 3
nach Polizeiabschnitten und Bezirken(alt)**

2012			
Pol.Abschnitt	Bezirk (alt)	Ort	Anzahl
31	MI	ACKERSTR.	1
		ACKERSTR. / TORSTR.	2
		ALBRECHTSTR. / REINHARDTSTR.	1
		ALMSTADTSTR. / ROSA-LUXEMBURG-STR.	1
		ALTE SCHÖNHAUSER STR.	1
		ALTE SCHÖNHAUSER STR. / LINIENSTR.	1
		ALTE SCHÖNHAUSER STR. / MÜNZSTR. / NEUE SCHÖNHAUSER STR. /	1
		ALTE SCHÖNHAUSER STR. / STEINSTR.	1
		AM ZIRKUS	1
		AM ZWIRNGRABEN / AN DER SPANDAUER BRÜCKE / DIRCKSENSTR.	1
		AN DER SPANDAUER BRÜCKE / HACKESCHER MARKT / ROSENTHALER STR.	2
		ANKLAMER STR.	3
		ANNA-LOUISA-KARSCH-STR. / AN DER SPANDAUER BRÜCKE / ROCHSTR.	1
		ANNA-LOUISA-KARSCH-STR. / SPANDAUER STR.	2
		AUGUSTSTR.	2
		AUGUSTSTR. / GROÙE HAMBURGER STR. / KOPPENPLATZ	1
		AUGUSTSTR. / ORANIENBURGER STR.	1
		AUGUSTSTR. / ROSENTHALER STR.	2
		AUGUSTSTR. / TUCHOLSKYSTR.	2
		BERGSTR. / INVALIDENSTR. / PAPPELPLATZ	1
		BERGSTR. / SCHRÖDERSTR.	1
		BERGSTR. / TORSTR.	1
		BORSIGSTR.	1
		BRUNNENSTR.	15
		BRUNNENSTR. / ANKLAMER STR.	3
		BRUNNENSTR. / RHEINSBERGER STR.	2
		BRUNNENSTR. / SCHÖNHOLZER STR.	1
		BRUNNENSTR. / TORSTR. / ROSENTHALER PLATZ / ROSENTHALER STR. /	8
		CAROLINE-MICHAELIS-STR. / JULIE-WOLFFTHORN-STR.	1
		CHAUSSEESTR.	19
		CHAUSSEESTR. / FRIEDRICHSTR. / TORSTR. / HANNOVERSCHE STR. / ORANIENBURGER	3
		CHAUSSEESTR. / IDA-VON-ARNIM-STR. / WÖHLERTSTR.	1
		CHAUSSEESTR. / INVALIDENSTR.	2
		CHAUSSEESTR. / SCHLEGELSTR.	1
		CHAUSSEESTR. / TIECKSTR.	1
		CHAUSSEESTR. / ZINNOWITZER STR.	1
		DIRCKSENSTR. / ROCHSTR.	1
		FEHRBELLINER STR.	3
		FEHRBELLINER STR. / KASTANIENALLEE / WEINBERGSWEG	3
		FRIEDRICHSTR.	4
		FRIEDRICHSTR. / JOHANNISSTR.	3
		FRIEDRICHSTR. / ORANIENBURGER STR.	2
		FRIEDRICHSTR. / REINHARDTSTR.	4
		FRIEDRICHSTR. / SCHIFFBAUERDAMM / WEIDENDAMMER BRÜCKE (SPREE)	1
		FRIEDRICHSTR. / ZIEGELSTR.	1
		GARTENSTR.	1
		GARTENSTR. / INVALIDENSTR.	1
		GARTENSTR. / SCHRÖDERSTR.	1
		GARTENSTR. / TORSTR. / KLEINE HAMBURGER STR.	6
		GIPSSTR.	1
GORMANNSTR. / LINIENSTR.	1		
GORMANNSTR. / STEINSTR.	1		
GRANSEER STR.	1		
GROÙE PRÄSIDENTENSTR. / KLEINE PRÄSIDENTENSTR. / MONBIJOUPLATZ	1		
HABERSAATHSTR.	1		
HANNOVERSCHE STR.	1		
HANNOVERSCHE STR. / HESSISCHE STR.	1		

**Verkehrsunfallörtlichkeiten junger Erwachsener
in der Direktion 3
nach Polizeiabschnitten und Bezirken(alt)**

2012			
Pol.Abschnitt	Bezirk (alt)	Ort	Anzahl
31	MI	HANNOVERSCHE STR. / ROBERT-KOCH-PLATZ	1
		INVALIDENSTR.	3
		INVALIDENSTR. / EICHENDORFFSTR.	2
		INVALIDENSTR. / PLATZ VOR DEM NEUEN TOR	1
		INVALIDENSTR. / PLATZ VOR DEM NEUEN TOR / BRÜCKE AM NEUEN TOR (PANKE)	1
		KASTANIENALLEE / SCHWEDTER STR.	1
		KLEINE HAMBURGER STR. / LINIENSTR.	1
		KLEINE PRÄSIDENTENSTR.	1
		KLEINE ROSENTHALER STR. / MULACKSTR. / ROSENTHALER STR.	1
		KRAUSNICKSTR.	1
		LINIENSTR.	6
		LINIENSTR. / ROSA-LUXEMBURG-STR.	1
		LINIENSTR. / ROSENTHALER STR.	2
		LINIENSTR. / TUCHOLSKYSTR.	1
		LUISENSTR.	2
		MARGARETE-STEFFIN-STR. / UNTERBAUMSTR.	1
		MARIENSTR.	1
		MAX-BEER-STR. / MÜNZSTR. / ROCHSTR. (ENDE)	1
		MEMHARDSTR. / MÜNZSTR. / ROSA-LUXEMBURG-STR.	1
		MONBIJOUPLATZ	1
		MONBIJOUSTR.	1
		MULACKSTR.	1
		MÜNZSTR.	2
		NEUE SCHÖNHAUSER STR.	1
		NOVALISSTR.	2
		ORANIENBURGER STR.	3
		PHILIPPSTR.	1
		PLATZ VOR DEM NEUEN TOR	1
		PLATZ VOR DEM NEUEN TOR / PLATZ VOR DEM NEUEN TOR	1
		REINHARDTSTR.	2
		REINHARDTSTR. / LUISENSTR.	1
		REINHARDTSTR. / REINHARDTSTR.	1
		ROCHSTR.	1
		ROSA-LUXEMBURG-STR.	1
		ROSENTHALER STR.	2
		ROSENTHALER STR. / SOPHIENSTR.	1
		SANDKRUGBRÜCKE / INVALIDENSTR. / ALEXANDERUFER	3
		SCHARNHORSTSTR.	2
		SCHIFFBAUERDAMM	2
		SCHLEGELSTR.	1
		SCHRÖDERSTR.	1
		SCHUMANNSTR. / LUISENSTR.	3
		SCHWEDTER STR.	2
		STADTBAHNBOGEN	1
		TIECKSTR.	2
		TORSTR.	18
TORSTR. / ALTE SCHÖNHAUSER STR. / SCHÖNHAUSER ALLEE / ROSA-LUXEMBURG-STR.	3		
TORSTR. / GORMANNSTR.	1		
TORSTR. / STRAßBURGER STR. / ZOLASTR.	1		
TORSTR. / TUCHOLSKYSTR.	1		
TUCHOLSKYSTR. / ZIEGELSTR.	2		
WEINBERGSWEG	1		
WEINBERGSWEG / ZEHDENICKER STR.	1		
WEYDINGERSTR.	1		
WOLLINER STR.	1		
WOLLINER STR. / KREMMENER STR.	1		
ZINNOWITZER STR.	1		

**Verkehrsunfallörtlichkeiten junger Erwachsener
in der Direktion 3
nach Polizeiabschnitten und Bezirken(alt)**

2012			
Pol.Abschnitt	Bezirk (alt)	Ort	Anzahl
31	MI	ZIONSKIRCHSTR.	1
		Verkehrsunfälle im Bezirk MI	230
Verkehrsunfälle im A 31			230
32	MI	ADALBERTSTR. / BETHANIENDAMM	2
		ADALBERTSTR. / ENGELDAMM	1
		ALEXANDERPLATZ	1
		ALEXANDERSTR.	24
		ALEXANDERSTR. / GRUNERSTR.	10
		ALEXANDERSTR. / HOLZMARKTSTR. / STRALAUER STR.	9
		ALEXANDERSTR. / KARL-LIEBKNECHT-STR. / MEMHARDSTR.	24
		ALEXANDERSTR. / MAGAZINSTR. / VOLTAIRESTR.	5
		ALEXANDERSTR. / SCHICKLERSTR.	1
		ALEXANDERSTR. / SCHILLINGSTR.	1
		ALTE JAKOBSTR.	1
		ALTE JAKOBSTR. / KOMMANDANTENSTR.	2
		ALTE JAKOBSTR. / SEBASTIANSTR.	1
		AM KÖLLNISCHEN PARK / MÄRKISCHES UFER / WALLSTR.	1
		AM KÖLLNISCHEN PARK / RUNGESTR.	1
		AM KUPFERGRABEN	1
		AM LUSTGARTEN / KARL-LIEBKNECHT-STR. / LUSTGARTEN	3
		AM WEIDENDAMM	3
		ANNENSTR.	3
		ANNENSTR. / HEINRICH-HEINE-STR.	2
		AXEL-SPRINGER-STR. / LEIPZIGER STR. / NIEDERWALLSTR. / SEYDELSTR. / SPITTELMARKT	9
		BEBELPLATZ / UNTER DEN LINDEN	2
		BEHRENSTR.	1
		BEHRENSTR. / GLINKASTR.	3
		BERNHARD-WEIß-STR. / ALEXANDERSTR.	1
		BEROLINASTR. / WEYDEMEYERSTR.	1
		BREITE STR.	1
		BREITE STR. / NEUMANNSGASSE	1
		BRÜCKENSTR.	4
		BRÜCKENSTR. / RUNGESTR.	1
		BRÜDERSTR. / GERTRAUDENSTR. / PETRIPLATZ	1
		CHARLOTTENSTR.	3
		CHARLOTTENSTR. / BEHRENSTR.	1
		CHARLOTTENSTR. / FRANZÖSISCHE STR.	3
		CHARLOTTENSTR. / KRAUSENSTR.	3
		CHARLOTTENSTR. / KRONENSTR.	3
		CHARLOTTENSTR. / LEIPZIGER STR.	4
		CHARLOTTENSTR. / MOHRENSTR.	5
		CHARLOTTENSTR. / ZIMMERSTR.	1
		DIRCKSENSTR.	7
		DIRCKSENSTR. / GRUNERSTR.	2
DIRCKSENSTR. / VOLTAIRESTR.	1		
DOROTHEA-SCHLEGEL-PLATZ / GEORGENSTR. / NEUSTÄDTISCHE KIRCHSTR.	1		
DOROTHEA-SCHLEGEL-PLATZ / REICHSTAGUFER / NEUSTÄDTISCHE KIRCHSTR.	1		
DOROTHEENSTR.	2		
DOROTHEENSTR. / FRIEDRICHSTR.	5		
DOROTHEENSTR. / NEUSTÄDTISCHE KIRCHSTR.	3		
DRESDENER STR. / HEINRICH-HEINE-STR.	3		
EBERTSBRÜCKE / AM KUPFERGRABEN / AM WEIDENDAMM / GESCHWISTER-SCHOLL-STR.	2		
EBERTSTR. / HANS-VON-BÜLOW-STR. / VOßSTR.	1		
EBERTSTR. / POTSDAMER PLATZ	1		
EBERTSTR. / POTSDAMER PLATZ / LEIPZIGER PLATZ	4		
ELISABETH-MARA-STR. / NEUE GRÜNSTR.	1		

**Verkehrsunfallörtlichkeiten junger Erwachsener
in der Direktion 3
nach Polizeiabschnitten und Bezirken(alt)**

2012			
Pol.Abschnitt	Bezirk (alt)	Ort	Anzahl
32	MI	ELISABETH-MARA-STR. / SEYDELSTR.	1
		FISCHERINSEL	5
		FRANZÖSISCHE STR.	2
		FRANZÖSISCHE STR. / GLINKASTR.	1
		FRANZÖSISCHE STR. / MAUERSTR.	2
		FRIEDRICHSGRACHT / GERTRAUDENSTR. / NEUE GERTRAUDENBRÜCKE (SPREEKANAL)	1
		FRIEDRICHSTR.	11
		FRIEDRICHSTR. / BEHRENSTR.	3
		FRIEDRICHSTR. / FRANZÖSISCHE STR.	3
		FRIEDRICHSTR. / GEORGENSTR.	1
		FRIEDRICHSTR. / JÄGERSTR.	1
		FRIEDRICHSTR. / KRAUSENSTR.	4
		FRIEDRICHSTR. / KRONENSTR.	1
		FRIEDRICHSTR. / LEIPZIGER STR.	3
		FRIEDRICHSTR. / MOHRENSTR.	1
		FRIEDRICHSTR. / REICHSTAGUFER / AM WEIDENDAMM / WEIDENDAMMER BRÜCKE	5
		FRIEDRICHSTR. / SCHÜTZENSTR.	2
		FRIEDRICHSTR. / UNTER DEN LINDEN	8
		FRIEDRICHSTR. / ZIMMERSTR.	2
		GLINKASTR. / NEUSTÄDTISCHE KIRCHSTR. / UNTER DEN LINDEN	3
		GLINKASTR. / TAUBENSTR.	1
		GONTARDSTR. / KARL-LIEBKNECHT-STR.	5
		GROßER JÜDENHOF / GRUNERSTR. / JÜDENSTR.	3
		GRUNERSTR.	14
		GRUNERSTR. / KLOSTERSTR.	1
		GRUNERSTR. / LITTENSTR.	2
		GRUNERSTR. / MOLKENMARKT / MÜHLENDAMM / SPANDAUER STR.	17
		HAUSVOGTEIPLATZ	1
		HAUSVOGTEIPLATZ / NIEDERWALLSTR.	1
		HEINRICH-HEINE-STR.	4
		HINTER DEM GIEßHAUS / OBERWALLSTR. / UNTER DEN LINDEN	1
		HOLZMARKTSTR.	6
		HOLZMARKTSTR. / LICHTENBERGER STR.	1
		IFFLANDSTR.	1
		INSELSTR. / WALLSTR.	1
		JÄGERSTR.	3
		JANNOWITZBRÜCKE	2
		JERUSALEMER STR. / LEIPZIGER STR.	2
		JERUSALEMER STR. / SCHÜTZENSTR.	1
		KARL-LIEBKNECHT-STR.	8
		KARL-LIEBKNECHT-STR. / SPANDAUER STR.	6
		KARL-LIEBKNECHT-STR. / WADZECKSTR.	2
		KARL-MARX-ALLEE	1
KARL-MARX-ALLEE / SCHILLINGSTR.	5		
KEIBELSTR. / MOLLSTR.	2		
KÖLLNISCHER FISCHMARKT / BREITE STR. / GERTRAUDENSTR. / MÜHLENDAMM / FISCHERINSE	9		
KOMMANDANTENSTR.	1		
KÖPENICKER STR.	1		
KÖPENICKER STR. / BETHANIENDAMM	2		
KÖPENICKER STR. / BRÜCKENSTR. / HEINRICH-HEINE-STR.	7		
KÖPENICKER STR. / ENGELDAMM	1		
KÖPENICKER STR. / MICHAELKIRCHSTR.	2		
KÖPENICKER STR. / OHMSTR.	1		
KRAUSENSTR. / MAUERSTR.	1		
KRONENSTR.	4		
KURSTR.	1		

**Verkehrsunfallörtlichkeiten junger Erwachsener
in der Direktion 3
nach Polizeiabschnitten und Bezirken(alt)**

2012			
Pol.Abschnitt	Bezirk (alt)	Ort	Anzahl
32	MI	KURSTR. / SPITTELMARKT	4
		LEGIENDAMM	1
		LEIPZIGER PLATZ	5
		LEIPZIGER STR.	16
		LEIPZIGER STR. / LEIPZIGER PLATZ	1
		LEIPZIGER STR. / MAUERSTR.	3
		LEUSCHNERDAMM / MICHAELKIRCHPLATZ / ENGELDAMM	2
		LITTENSTR. / STRALAUER STR.	1
		MAGAZINSTR. / SCHILLINGSTR.	1
		MARIANNENPLATZ / BETHANIENDAMM	1
		MARKGRAFENSTR. / FRANZÖSISCHE STR.	10
		MARKGRAFENSTR. / KRAUSENSTR.	1
		MARKGRAFENSTR. / LEIPZIGER STR.	2
		MARKGRAFENSTR. / SCHÜTZENSTR.	1
		MARKGRAFENSTR. / TAUBENSTR.	1
		MARKGRAFENSTR. / ZIMMERSTR.	3
		MAUERSTR.	2
		MENDELSSOHNSTR. / MOLLSTR.	1
		MICHAELKIRCHSTR.	1
		MITTELSTR.	4
		MOHRENSTR.	5
		MOLKENMARKT	1
		MOLKENMARKT / MÜHLENDAMM / POSTSTR.	3
		MOLKENMARKT / STRALAUER STR.	1
		MOLLSTR.	5
		MÜHLENDAMM	2
		MÜHLENDAMMBRÜCKE	1
		NEUE JÜDENSTR. / JÜDENSTR. / MOLKENMARKT / STRALAUER STR.	2
		NEUE ROßSTR. / WALLSTR.	1
		NIEDERKIRCHNERSTR.	2
		NIEDERKIRCHNERSTR. / STRESEMANNSTR.	1
		NIEDERKIRCHNERSTR. / ZIMMERSTR. / WILHELMSTR.	2
		OTTO-BRAUN-STR.	2
		OTTO-BRAUN-STR. / ALEXANDERSTR. / KARL-MARX-ALLEE	17
		OTTO-BRAUN-STR. / MOLLSTR.	25
		OTTO-BRAUN-STR. / WADZECKSTR.	2
		PRINZENSTR. / SEBASTIANSTR. / HEINRICH-HEINE-STR.	4
		REICHSTAGUFER	1
		RUNGESTR.	1
		S-BHF. ALEXANDERPLATZ	1
		SCHLOßBRÜCKE	1
		SCHÜTZENSTR.	1
		SEBASTIANSTR.	1
		SINGERSTR.	1
		SPANDAUER STR.	1
		SPANDAUER STR. / AM NUßBAUM	1
		SPANDAUER STR. / GUSTAV-BÖß-STR.	1
		SPANDAUER STR. / RATHAUSSTR.	1
		STADTBAHNBOGEN	6
		STRALAUER STR.	2
STRESEMANNSTR. / POTSDAMER PLATZ	6		
TORSTR. / KARL-LIEBKNECHT-STR. / MOLLSTR. / PRENZLAUER ALLEE	10		
UNTER DEN LINDEN	6		
WADZECKSTR.	1		
WEYDEMEYERSTR.	1		
WILHELMSTR.	1		
WILHELMSTR. / LEIPZIGER STR.	15		

**Verkehrsunfallörtlichkeiten junger Erwachsener
in der Direktion 3
nach Polizeiabschnitten und Bezirken(alt)**

2012				
Pol.Abschnitt	Bezirk (alt)	Ort	Anzahl	
32	MI	ZIMMERSTR.	5	
		ZIMMERSTR. / JERUSALEMER STR.	1	
	Verkehrsunfälle im Bezirk MI		561	
	FH	LICHTENBERGER STR.	1	
		Verkehrsunfälle im Bezirk FH		1
	TG	EBERTSTR. / POTSDAMER PLATZ / LEIPZIGER PLATZ	8	
		POTSDAMER PLATZ	3	
	Verkehrsunfälle im Bezirk TG		11	
	Verkehrsunfälle im A 32			573
	33	TG	ALT-MOABIT	10
ALT-MOABIT / BOCHUMER STR.			1	
ALT-MOABIT / GOTZKOWSKYSTR.			8	
ALT-MOABIT / JAGOWSTR.			3	
ALT-MOABIT / KREFELDER STR. / THUSNELDA-ALLEE			7	
ALT-MOABIT / STROMSTR.			9	
ALT-MOABIT / ZINZENDORFSTR.			1	
AN DER PUTLITZBRÜCKE / FRIEDRICH-KRAUSE-UFER / FÖHRER BRÜCKE			2	
AN DER PUTLITZBRÜCKE / WESTHAFENSTR.			3	
BANDELSTR.			1	
BERLICHINGENSTR.			2	
BERLICHINGENSTR. / HUTTENSTR. / REUCHLINSTR.			1	
BERLICHINGENSTR. / SICKINGENSTR.			1	
BEUSSELBRÜCKE			3	
BEUSSELSTR.			13	
BEUSSELSTR. / BEUSSELBRÜCKE			1	
BEUSSELSTR. / HUTTENSTR. / TURMSTR.			3	
BEUSSELSTR. / SICKINGENSTR. / SIEMENSSTR.			11	
BEUSSELSTR. / ZUFAHRTSTR. ZUM GROßMARKT / LUDWIG-HOFFMANN-BRÜCKE (ENDE)			1	
BEUSSELSTR. / ZUFAHRTSTR. ZUM GROßMARKT / ZUFAHRTSTR. ZUM WESTHAFEN / BEUSSELBRÜ			4	
BIRKENSTR.			3	
BIRKENSTR. / BREMER STR. / UNIONSTR.			1	
BIRKENSTR. / HAVELBERGER STR. / PERLEBERGER STR.			2	
BIRKENSTR. / PUTLITZSTR. / STEPHANSTR. / STROMSTR.			4	
BIRKENSTR. / WILHELMSHAVENER STR.			1	
BOCHUMER STR. / ESSENER STR.			1	
BREDOWSTR. / TURMSTR.			3	
BREMER STR.			2	
BREMER STR. / QUITZOWSTR. / SIEMENSSTR.			3	
BREMER STR. / TURMSTR.			2	
BREMER STR. / WICLEFSTR.			1	
BUNDESRATUFER / HANSA-UFER / LEVETZOWSTR. / HANSABRÜCKE			1	
CLAIRE-WALDOFF-PROMENADE / INVALIDENSTR.			2	
DÖBERITZER STR. / HEIDESTR.			1	
ELLEN-EPSTEIN-STR.			3	
EMDENER STR.			2	
EMDENER STR. / SIEMENSSTR.			1	
ERASMUSSTR.			1	
ERASMUSSTR. / REUCHLINSTR.			1	
EUROPAPLATZ			7	
FELDZEUGMEISTERSTR. / KRUPPSTR.			1	
FELDZEUGMEISTERSTR. / PERLEBERGER STR.	1			
FÖHRER BRÜCKE	1			
FRIEDRICH-KRAUSE-UFER / HEIDESTR. / PERLEBERGER STR.	6			

**Verkehrsunfallörtlichkeiten junger Erwachsener
in der Direktion 3
nach Polizeiabschnitten und Bezirken(alt)**

2012			
Pol.Abschnitt	Bezirk (alt)	Ort	Anzahl
33	TG	FRIEDRICH-LIST-UFER / EUROPAPLATZ	1
		FRIEDRICH-LIST-UFER / HEIDESTR. / INVALIDENSTR.	7
		GOTZKOWSKYBRÜCKE	1
		GOTZKOWSKYSTR.	6
		GOTZKOWSKYSTR. / GOTZKOWSKYBRÜCKE	2
		GOTZKOWSKYSTR. / LEVETZOWSTR.	6
		GOTZKOWSKYSTR. / TURMSTR. / WALDSTR.	6
		GOTZKOWSKYSTR. / ZWINGLISTR.	1
		HAVELBERGER STR. / QUITZOWSTR.	1
		HEIDESTR.	17
		HEIDESTR. / MINNA-CAUER-STR.	10
		HEIDESTR. / NORDHAFENBRÜCKE	10
		HERMANN-MAASS-BRÜCKE	2
		HUTTENSTR.	3
		HUTTENSTR. / WIEBESTR.	2
		INVALIDENSTR.	10
		JAGOWSTR.	3
		KAISERIN-AUGUSTA-ALLEE	4
		KAISERIN-AUGUSTA-ALLEE / NEUES UFER / KAISERIN-AUGUSTA-BRÜCKE	1
		KAISERIN-AUGUSTA-ALLEE / WIEBESTR.	1
		KREFELDER STR.	2
		KRUPPSTR.	2
		LEHRTER STR.	9
		LEHRTER STR. / CLARA-JASCHKE-STR. / INVALIDENSTR.	4
		LEHRTER STR. / PERLEBERGER STR.	7
		LESSER-URY-WEG	1
		LEVETZOWSTR.	1
		LÜBECKER STR. / PERLEBERGER STR.	3
		LUDWIG-HOFFMANN-BRÜCKE	4
		MINNA-CAUER-STR.	1
		MINNA-CAUER-STR. / TUNNEL TIERGARTEN SPREEBOGEN / INVALIDENSTR. / TUNNEL TIERGAR	8
		NEUES UFER	1
		NEUES UFER / SICKINGENSTR. / SICKINGENBRÜCKE	1
		NORDHAFENBRÜCKE	1
		OLDENBURGER STR.	2
		OLDENBURGER STR. / OTTOSTR. / TURMSTR.	2
		OLDENBURGER STR. / WICLIFSTR.	1
		PERLEBERGER BRÜCKE	1
		PERLEBERGER STR.	10
		PERLEBERGER STR. / ELLEN-EPSTEIN-STR.	2
		PERLEBERGER STR. / FENNBRÜCKE	3
		PERLEBERGER STR. / STEPHANSTR.	1
		PERLEBERGER STR. / STROMSTR.	1
		PUTLITZBRÜCKE	1
		QUITZOWSTR.	4
		QUITZOWSTR. / ELLEN-EPSTEIN-STR.	1
		QUITZOWSTR. / RATHENOWER STR.	1
		QUITZOWSTR. / WILHELMSHAVENER STR. / ELLEN-EPSTEIN-STR.	2
		RATHENOWER STR.	4
		RATHENOWER STR. / OTTO-DIX-STR.	1
		RATHENOWER STR. / STEPHANSTR.	1
RATHENOWER STR. / TURMSTR.	1		
ROSTOCKER STR.	3		
SEESTR. / A 100 BAB / HERMANN-MAASS-BRÜCKE / SPENNRATHBRÜCKE / 100 AS BEUSSELSTR	1		
SEESTR. / HERMANN-MAASS-BRÜCKE / SPENNRATHBRÜCKE	1		

**Verkehrsunfallörtlichkeiten junger Erwachsener
in der Direktion 3
nach Polizeiabschnitten und Bezirken(alt)**

2012					
Pol.Abschnitt	Bezirk (alt)	Ort	Anzahl		
33	TG	SEYDLITZSTR.	2		
		SEYDLITZSTR. / CLAIRE-WALDOFF-PROMENADE	1		
		SICKINGENSTR.	6		
		SIEMENSSTR.	6		
		SIEMENSSTR. / WALDSTR.	1		
		SPENNRATHBRÜCKE	1		
		STEPHANSTR.	1		
		STROMSTR.	10		
		STROMSTR. / BUGENHAGENSTR.	1		
		STROMSTR. / TURMSTR.	7		
		TUNNEL TIERG HAUPTFB ZW EINF HEIDESTR. U EINF IN	1		
		TUNNEL TIERGARTEN EINFABRT INVALIDENSTR.	2		
		TUNNEL TIERGARTEN SPREEBOGEN	4		
		TURMSTR.	12		
		TURMSTR. / WILSNACKER STR.	1		
		UFNAUSTR.	1		
		WALDENSERSTR.	1		
		WALDSTR.	2		
		WALDSTR. / WICLEFSTR.	1		
		WICLEFSTR.	2		
		WIEBESTR.	1		
		WILSNACKER STR.	2		
		WITTSTOCKER STR.	1		
Verkehrsunfälle im Bezirk TG			386		
Verkehrsunfälle im A 33			386		
34	MI	BEHRENSTR.	3		
		CORA-BERLINER-STR. / BEHRENSTR.	3		
		DOROTHEENSTR. / WILHELMSTR.	3		
		EBERTSTR.	4		
		EBERTSTR. / BEHRENSTR.	9		
		EBERTSTR. / HANNAH-ARENDR-STR.	2		
		EBERTSTR. / IN DEN MINISTERGÄRTEN	1		
		EBERTSTR. / PLATZ DES 18. MÄRZ / PARISER PLATZ	4		
		GERTRUD-KOLMAR-STR. / HANNAH-ARENDR-STR. / CORA-BERLINER-STR.	1		
		HANNAH-ARENDR-STR.	1		
		LENNÉSTR. / EBERTSTR.	2		
		MARGARETE-STEFFIN-STR. / REINHARDTSTR.	2		
		PARISER PLATZ	2		
		SCHEIDEMANNSTR. / DOROTHEENSTR. / EBERTSTR. / FRIEDRICH-EBERT-PLATZ	2		
		WILHELMSTR.	1		
		WILHELMSTR. / BEHRENSTR.	2		
		WILHELMSTR. / UNTER DEN LINDEN	4		
		Verkehrsunfälle im Bezirk MI			46
		TG	TG	ALTE POTSDAMER STR. / LUDWIG-BECK-STR. / JOSEPH-VON-EICHENDORFF-GASSE	1
				ALTE POTSDAMER STR. / POTSDAMER PLATZ	3
				ALT-MOABIT	9
				ALT-MOABIT / CALVINSTR.	1
				ALT-MOABIT / KATHARINA-PAULUS-STR.	1
ALT-MOABIT / KIRCHSTR.	1				
ALT-MOABIT / LÜNEBURGER STR. / EMMA-HERWEGH-STR.	1				
ALT-MOABIT / MOLTKEBRÜCKE / ELISABETH-ABEGG-STR. / ELLA-TREBE-STR. / RAHEL-HIF	4				
ALT-MOABIT / PAULSTR. / RATHENOWER STR.	7				
ALT-MOABIT / SPENERSTR.	2				
ALT-MOABIT / THOMASUSSTR. / WILSNACKER STR.	3				
ALT-MOABIT / WERFTSTR. / INVALIDENSTR.	6				

**Verkehrsunfallörtlichkeiten junger Erwachsener
in der Direktion 3
nach Polizeiabschnitten und Bezirken(alt)**

2012			
Pol.Abschnitt	Bezirk (alt)	Ort	Anzahl
34	TG	ALTONAER STR.	1
		ALTONAER STR. / BACHSTR. / LESSINGSTR.	5
		ALTONAER STR. / BARTNINGALLEE / KLOPSTOCKSTR. / HANSAPLATZ	2
		ALTONAER STR. / GROßER STERN	9
		AM KARLSBAD / BISSINGZEILE	3
		AM PARK	1
		AN DER URANIA / KURFÜRSTENSTR. / SCHILLSTR.	15
		ANSBACHER STR. / BURGGRAFENSTR. / KURFÜRSTENSTR.	1
		BARTNINGALLEE / FLENSBURGER STR.	1
		BAYREUTHER STR. / KURFÜRSTENSTR.	2
		BELLEVUESTR.	1
		BELLEVUESTR. / LENNÉSTR. / KEMPERPLATZ	3
		BEN-GURION-STR.	1
		BISSINGZEILE	1
		BISSINGZEILE / POTSDAMER STR.	5
		BUDAPESTER STR.	5
		BUDAPESTER STR. / KURFÜRSTENSTR. / NÜRNBERGER STR. / OLOF-PALME-PLATZ	7
		CORNELIUSSTR. / KLINGELHÖFERSTR.	1
		CUXHAVENER STR.	1
		EICHHORNSTR.	2
		EICHHORNSTR. / LINKSTR.	1
		EICHHORNSTR. / POTSDAMER STR. / BEN-GURION-STR.	9
		EINEMSTR. / LÜTZOWPLATZ	3
		FLEMINGSTR. / LÜNEBURGER STR. / WERFTSTR.	1
		FLOTOWSTR.	1
		FLOTTWELLSTR. / SCHÖNEBERGER UFER	6
		FROBENSTR. / KURFÜRSTENSTR.	1
		GABRIELE-TERGIT-PROMENADE	2
		GENTHINER STR.	1
		GENTHINER STR. / KURFÜRSTENSTR.	1
		GROßER STERN	1
		GROßER STERN / HOFJÄGERALLEE	9
		GROßER STERN / SPREEWEG	6
		GROßER STERN / STRAßE DES 17. JUNI	18
		HELGOLÄNDER UFER	1
		HERKULESUFER / KLINGELHÖFERSTR. / HERKULESBRÜCKE	1
		HOFJÄGERALLEE	2
		HOFJÄGERALLEE / KLINGELHÖFERSTR. / STÜLERSTR. / TIERGARTENSTR.	3
		JOHN-FOSTER-DULLES-ALLEE	1
		JOHN-FOSTER-DULLES-ALLEE / SPREEWEG / LUTHERBRÜCKE	2
		KEITHSTR. / LÜTZOWUFER	1
		KIRCHSTR.	2
		KLINGELHÖFERSTR. / KÖBISSTR. / RAUCHSTR.	1
		KLINGELHÖFERSTR. / VON-DER-HEYDT-STR.	2
KLOPSTOCKSTR. / STRAßE DES 17. JUNI	1		
KÖBISSTR.	1		
KÖBISSTR. / REICHPIETSCHUFER / VON-DER-HEYDT-STR.	1		
KURFÜRSTENSTR.	12		
KURFÜRSTENSTR. / POTSDAMER STR.	5		
KURFÜRSTENSTR. / STEINMETZSTR.	1		
LENNÉSTR. / AUGUSTE-HAUSCHNER-STR.	2		
LESSINGSTR.	2		
LINKSTR.	2		
LINKSTR. / FONTANEPLATZ / POTSDAMER PLATZ	1		
LINKSTR. / RUDOLF-VON-GNEIST-GASSE	1		
LINKSTR. / SCHELLINGSTR.	1		
LUDWIG-BECK-STR. / VOXSTR.	2		

**Verkehrsunfallörtlichkeiten junger Erwachsener
in der Direktion 3
nach Polizeiabschnitten und Bezirken(alt)**

2012			
Pol.Abschnitt	Bezirk (alt)	Ort	Anzahl
34	TG	LÜNEBURGER STR.	2
		LÜTZOWPLATZ	2
		LÜTZOWSTR.	1
		LÜTZOWSTR. / LÜTZOWPLATZ	1
		LÜTZOWSTR. / POTSDAMER STR.	4
		LÜTZOWUFER	4
		LÜTZOWUFER / LÜTZOWPLATZ	3
		LÜTZOWUFER / LÜTZOWPLATZ / HERKULESBRÜCKE	2
		MARLENE-DIETRICH-PLATZ	1
		PAULSTR.	1
		POHLSTR.	2
		POHLSTR. / POTSDAMER STR.	12
		POTSDAMER PLATZ / POTSDAMER PLATZ	3
		POTSDAMER STR.	42
		POTSDAMER STR. / LUDWIG-BECK-STR.	5
		POTSDAMER STR. / POTSDAMER PLATZ	1
		POTSDAMER STR. / REICHPIETSCHUFER / POTSDAMER BRÜCKE	9
		POTSDAMER STR. / SCHAROUNSTR.	2
		POTSDAMER STR. / SCHÖNEBERGER UFER / POTSDAMER BRÜCKE	10
		POTSDAMER STR. / SIGISMUNDSTR.	6
		POTSDAMER STR. / VARIAN-FRY-STR.	1
		REICHPIETSCHUFER	3
		REICHPIETSCHUFER / GEORGE-C.-MARSHALL-BRÜCKE / TUNNEL TIERGARTEN SPREEBOGEN / TU	17
		REICHPIETSCHUFER / HIROSHIMASTR.	1
		REICHPIETSCHUFER / STAUFFENBERGSTR. / BENDLERBRÜCKE	3
		SCHEIDEMANNSTR.	1
		SHELLINGSTR.	1
		SCHILLSTR.	1
		SCHILLSTR. / WICHMANNSTR. / LÜTZOWPLATZ	6
		SCHÖNEBERGER UFER	4
		SCHÖNEBERGER UFER / GEORGE-C.-MARSHALL-BRÜCKE	6
		SIEGMUNDS HOF	3
		SIGISMUNDSTR.	1
		SIGISMUNDSTR. / STAUFFENBERGSTR.	1
		STAUFFENBERGSTR.	1
		STRASSE DES 17. JUNI	14
		STRASSE DES 17. JUNI / PLATZ DES 18. MÄRZ	3
		STRASSE DES 17. JUNI / YITZHAK-RABIN-STR.	5
		THOMASIUSTR.	1
		TIERGARTENSTR.	4
		TIERGARTENSTR. / HERBERT-VON-KARAJAN-STR.	2
TIERGARTENSTR. / KEMPERPLATZ / BEN-GURION-STR. / TUNNEL TIERGARTEN	8		
TUNNEL TIERGARTEN AUSFAHRT REICHPIETSCHUFER	1		
TUNNEL TIERGARTEN AUSFAHRT SONY VSZ	1		
TUNNEL TIERGARTEN HAUPTFB ZW AUSF KEMPER PLATZ U	1		
VON-DER-HEYDT-STR.	1		
YITZHAK-RABIN-STR.	1		
Verkehrsunfälle im Bezirk TG			419
Verkehrsunfälle im A 34			465
35	WD	ADOLFSTR. / MAXSTR. / SCHERERSTR.	1
		AFRIKANISCHE STR. / AMRUMER STR. / SEESTR.	15
		AFRIKANISCHE STR. / MÜLLERSTR.	2
		AFRIKANISCHE STR. / NACHTIGALPLATZ	1
		AFRIKANISCHE STR. / TRANSVAALSTR.	1
		AM NORDHAFEN / FENNSTR.	3

**Verkehrsunfallörtlichkeiten junger Erwachsener
in der Direktion 3
nach Polizeiabschnitten und Bezirken(alt)**

2012			
Pol.Abschnitt	Bezirk (alt)	Ort	Anzahl
35	WD	AMRUMER STR.	1
		AMRUMER STR. / FÖHRER STR. / LUXEMBURGER STR. / TORFSTR.	9
		AMRUMER STR. / LIMBURGER STR. / AUGUSTENBURGER PLATZ	2
		AMRUMER STR. / OSTENDER STR.	1
		AMSTERDAMER STR.	2
		AMSTERDAMER STR. / BRÜSELER STR. / MÜLLERSTR.	7
		AMSTERDAMER STR. / TURINER STR.	1
		ANTONSTR.	6
		ANTONSTR. / MAXSTR.	4
		ANTONSTR. / MÜLLERSTR.	3
		ANTONSTR. / PLANTAGENSTR. / RUHEPLATZSTR.	2
		ANTWERPENER STR.	3
		ANTWERPENER STR. / OSTENDER STR.	2
		ANTWERPENER STR. / SEESTR. / TOGOSTR.	1
		AROSER ALLEE / BARFUSSTR. / SCHILLERHOF	1
		BARFUSSTR.	4
		BARFUSSTR. / BRISTOLSTR. / SCHWYZER STR.	2
		BARFUSSTR. / EDINBURGER STR.	1
		BARFUSSTR. / GLASGOWER STR.	2
		BARFUSSTR. / MÜLLERSTR. / TRANSVAALSTR.	5
		BELFASTER STR.	1
		BELFASTER STR. / MÜLLERSTR.	1
		BRIENZER STR. / FRAUENFELDER WEG	1
		BRIENZER STR. / UNGARNSTR.	1
		BRISTOLSTR.	1
		BRÜSELER STR.	1
		BRÜSELER STR. / GENTER STR.	5
		BRÜSELER STR. / LÜTTICHER STR.	1
		BURGS DORFSTR. / MÜLLERSTR.	2
		CHARLES-CORCELLE-RING	2
		DOHNAGESTELL / SEESTR.	6
		DOHNAGESTELL / TRANSVAALSTR.	1
		DUBLINER STR. / EDINBURGER STR.	1
		EDINBURGER STR.	1
		EDINBURGER STR. / TÜRKENSTR.	1
		FENNSTR.	10
		FENNSTR. / MÜLLERSTR. / WEDDINGPLATZ	17
		FENNSTR. / REINICKENDORFER STR. / SCHÖNWALDER STR.	6
		FENNSTR. / TEGELER STR.	10
		FÖHRER STR.	1
		FÖHRER STR. / AUGUSTENBURGER PLATZ	1
		FÖHRER STR. / NORDUFER / FÖHRER BRÜCKE	9
		FRAUENFELDER WEG	1
		GENTER STR.	6
		GENTER STR. / LÜDERITZSTR. / SEESTR.	8
		GENTER STR. / LUXEMBURGER STR.	7
		GENTER STR. / OSTENDER STR.	3
		GENTER STR. / TRIFTSTR.	3
		GERICHTSTR.	2
		GERICHTSTR. / MÜLLERSTR. / TRIFTSTR. / MAX-JOSEF-METZGER-PLATZ	1
GERICHTSTR. / REINICKENDORFER STR.	10		
GLASGOWER STR.	1		
GOTTSCHEDSTR. / REINICKENDORFER STR.	2		
GRONINGER STR.	6		
GUINEASTR. / KAMERUNER STR.	1		
GUINEASTR. / LÜTTICHER STR. / SEESTR.	2		
HOCHSTÄDTER STR. / LIEBENWALDER STR.	2		

**Verkehrsunfallörtlichkeiten junger Erwachsener
in der Direktion 3
nach Polizeiabschnitten und Bezirken(alt)**

2012			
Pol.Abschnitt	Bezirk (alt)	Ort	Anzahl
35	WD	INDISCHE STR.	1
		INDISCHE STR. / OUDENARDER STR. / SEESTR. / WILHELM-HASENCLEVER-PLATZ	9
		INDISCHE STR. / UNGARNSTR.	1
		KAMERUNER STR.	2
		KAMERUNER STR. / MÜLLERSTR.	3
		KONGOSTR. / MÜLLERSTR. / TÜRKENSTR.	1
		LIEBENWALDER STR.	2
		LIEBENWALDER STR. / REINICKENDORFER STR.	4
		LINDOWER STR. / LYNARSTR. / MÜLLERSTR.	3
		LONDONER STR.	1
		LONDONER STR. / MÜLLERSTR. / PETERSALLEE	2
		LÜDERITZSTR.	2
		LÜDERITZSTR. / OTAWISTR.	1
		LÜDERITZSTR. / TRANSVAALSTR.	1
		LÜTTICHER STR.	1
		LUXEMBURGER STR.	4
		LUXEMBURGER STR. / MÜLLERSTR. / SCHULSTR.	9
		LYNARSTR.	1
		LYNARSTR. / SPARRSTR.	1
		MALPLAQUETSTR.	1
		MARKSTR. / REGINHARDSTR. / UNGARNSTR. / LOUISE-SCHROEDER-PLATZ	6
		MAXSTR.	1
		MAXSTR. / SCHULSTR.	3
		MÜLLERSTR.	43
		MÜLLERSTR. / NAZARETHKIRCHSTR.	4
		MÜLLERSTR. / OSTENDER STR. / UTRECHTER STR.	4
		MÜLLERSTR. / OTAWISTR. / SCHÖNINGSTR.	3
		MÜLLERSTR. / SEESTR.	21
		MÜLLERSTR. / UNGARNSTR.	3
		NACHTIGALPLATZ	1
		NAZARETHKIRCHSTR.	4
		NORDUFER	2
		NORDUFER / SEESTR. / SEESTRAßENBRÜCKE NÖRDLICH	4
		OSLOER STR. / REINICKENDORFER STR. / SEESTR. / LOUISE-SCHROEDER-PLATZ	25
		OSTENDER STR.	1
		OTAWISTR.	1
		OUDENARDER STR.	1
		OUDENARDER STR. / REINICKENDORFER STR.	2
		PANKSTR. / REINICKENDORFER STR.	7
		PLANTAGENSTR. / REINICKENDORFER STR.	2
		PRINZ-EUGEN-STR.	1
		PRINZ-EUGEN-STR. / SCHULSTR.	3
		RAVENÉSTR. / REINICKENDORFER STR.	1
REGINHARDSTR. / LOUISE-SCHROEDER-PLATZ	1		
REINICKENDORFER STR.	20		
REINICKENDORFER STR. / SCHERERSTR.	2		
REINICKENDORFER STR. / SCHULSTR. / NAUENER PLATZ	8		
REINICKENDORFER STR. / WIESENSTR.	1		
RUHEPLATZSTR.	1		
RUHEPLATZSTR. / SCHULSTR. / TURINER STR. / LEOPOLDPLATZ	3		
SAMOASTR.	1		
SAMOASTR. / TRIFTSTR.	1		
SANSIBARSTR. / TOGOSTR.	1		
SCHERERSTR.	1		
SCHULSTR.	5		
SCHWYZER STR.	1		
SEESTR.	43		

**Verkehrsunfallörtlichkeiten junger Erwachsener
in der Direktion 3
nach Polizeiabschnitten und Bezirken(alt)**

2012			
Pol.Abschnitt	Bezirk (alt)	Ort	Anzahl
35	WD	SEESTR. / SYLTER STR.	4
		SEESTR. / TURINER STR.	1
		SPRENGELSTR.	2
		SPRENGELSTR. / TEGELER STR.	2
		TEGELER STR.	2
		TEGELER STR. / TRIFTSTR.	2
		THEMSESTR.	1
		TOGOSTR.	2
		TOGOSTR. / TRANSVAALSTR.	1
		TORFSTR.	1
		TRANSVAALSTR.	4
		TRIFTSTR.	5
		TRIFTSTR. / WILLDENOWSTR.	1
		TURINER STR.	4
		UNGARNSTR.	4
		UTRECHTER STR.	1
		Verkehrsunfälle im Bezirk WD	
Verkehrsunfälle im A 35			536
36	WD	ACKERSTR.	1
		AM NORDHAFEN / SELLERSTR. / NORDHAFENBRÜCKE	2
		BADSTR.	15
		BADSTR. / BADSTRÄßENBRÜCKE / HANNE-SOBEK-PLATZ	1
		BADSTR. / BASTIANSTR.	4
		BADSTR. / BÖTTGERSTR. / BEHMSTR.	19
		BADSTR. / BUTTMANNSTR.	5
		BADSTR. / EXERZIERSTR. / KOLONIESTR. / SCHWEDENSTR. / UFERSTR.	7
		BADSTR. / GRÜNTALER STR.	2
		BADSTR. / HOCHSTR.	8
		BADSTR. / PANKSTR. / PRINZENALLEE	13
		BADSTR. / STETTINER STR.	8
		BADSTRÄßENBRÜCKE	1
		BASTIANSTR.	1
		BEHMSTR.	4
		BELLERMANNSTR.	4
		BELLERMANNSTR. / GRÜNTALER STR.	1
		BELLERMANNSTR. / JÜLICHER STR. / BEHMSTR.	2
		BELLERMANNSTR. / PRINZENALLEE	7
		BELLERMANNSTR. / STETTINER STR.	2
		BERNAUER STR.	4
		BERNAUER STR. / WOLLINER STR.	2
		BORNEMANNSTR.	1
		BORNHOLMER STR. / BÖSEBRÜCKE	1
		BÖTTGERSTR.	1
		BÖTTGERSTR. / HOCHSTR. / HOCHSTRÄßENBRÜCKE	1
		BÖTTGERSTR. / PANKSTR. / THURNEYSSERSTR.	5
		BOYENSTR. / CHAUSSEESTR.	3
		BRUNNENSTR.	21
		BRUNNENSTR. / BERNAUER STR.	12
		CHAUSSEESTR.	4
		CHAUSSEESTR. / LIESENSTR.	3
		DEMMINER STR.	2
		DEMMINER STR. / RUPPINER STR.	1
DEMMINER STR. / USEDOMER STR. / BRUNNENSTR.	1		
DRONTHEIMER STR.	5		
DRONTHEIMER STR. / KOLONIESTR. / OSLOER STR.	19		
EULERSTR. / KLEVER STR.	1		

**Verkehrsunfallörtlichkeiten junger Erwachsener
in der Direktion 3
nach Polizeiabschnitten und Bezirken(alt)**

2012			
Pol.Abschnitt	Bezirk (alt)	Ort	Anzahl
36	WD	EXERZIERSTR.	5
		FELDSTR. / ACKERSTR.	2
		FREIENWALDER STR. / OSLOER STR. / STETTINER STR.	6
		GARTENSTR.	2
		GERICHTSTR.	5
		GERICHTSTR. / HOCHSTR. / NEUE HOCHSTR.	2
		GOTENBURGER STR. / PRINZENALLEE	1
		GOTTSCHALKSTR. / WOLLANKSTR.	3
		GOTTSCHEDSTR.	5
		GRENZSTR.	2
		GRENZSTR. / HUSSITENSTR. / WIESENSTR.	2
		GRENZSTR. / NEUE HOCHSTR. / SCHULZENDORFER STR.	3
		GRÜNTALER STR.	9
		GRÜNTALER STR. / OSLOER STR. / BORNHOLMER STR.	6
		GUSTAV-MEYER-ALLEE	2
		GUSTAV-MEYER-ALLEE / HUSSITENSTR. / SCHERINGSTR.	1
		GUSTAV-MEYER-ALLEE / RÜGENER STR. / BRUNNENSTR.	8
		HANSASTR.	1
		HANSASTR. / REGINHARDSTR.	3
		HANSASTR. / RESIDENZSTR.	3
		HEIDEBRINKER STR.	1
		HEINZ-GALINSKI-STR.	2
		HOCHSTR.	3
		JÜLICHER STR.	1
		JÜLICHER STR. / BORNHOLMER STR.	1
		JÜLICHER STR. / KLEVER STR. / MÖNKEBERGER STR.	2
		JÜLICHER STR. / SPANHEIMSTR.	1
		JULIE-WOLFHORN-STR. / GARTENSTR. / BERNAUER STR.	5
		KATTEGATSTR. / STERNSTR.	1
		KOLONIESTR.	7
		KOLONIESTR. / KÜHNEMANNSTR. / VERLÄNGERTE KOLONIESTR.	1
		KOLONIESTR. / SOLDINER STR.	1
		KOLONIESTR. / ZECHLINER STR.	1
		KÜHNEMANNSTR.	1
		LIESENSTR.	1
		LORTZINGSTR. / VOLTASTR. / BRUNNENSTR.	4
		MARTIN-OPITZ-STR.	2
		MARTIN-OPITZ-STR. / SCHULSTR.	2
		MÜLLERSTR.	1
		MÜLLERSTR. / SCHULZENDORFER STR. / SELLERSTR.	12
		NEUE HOCHSTR. / LIESENSTR.	2
		NORDBAHNSTR.	1
		NORDBAHNSTR. / WOLLANKSTR.	3
		OSLOER STR.	23
		OSLOER STR. / HEINZ-GALINSKI-STR.	4
OSLOER STR. / PRINZENALLEE	21		
OSLOER STR. / SCHWEDENSTR.	18		
OSLOER STR. / STOCKHOLMER STR. / TRAVEMÜNDER STR. / OSLOER-STRAßEN-BRÜCKE	2		
PANKSTR.	8		
PANKSTR. / SCHÖNSTEDTSTR.	4		
PANKSTR. / WIESENSTR.	4		
PRINZENALLEE	9		
PRINZENALLEE / SOLDINER STR.	5		
PUTBUSSESTR.	1		
PUTBUSSESTR. / RÜGENER STR.	4		
RAMLERSTR.	3		
RAMLERSTR. / BRUNNENSTR.	2		

**Verkehrsunfallörtlichkeiten junger Erwachsener
in der Direktion 3
nach Polizeiabschnitten und Bezirken(alt)**

2012			
Pol.Abschnitt	Bezirk (alt)	Ort	Anzahl
36	WD	RAMLERSTR. / SWINEMÜNDER STR.	1
		REGINHARDSTR.	1
		REGINHARDSTR. / RESIDENZSTR.	5
		REINICKENDORFER STR.	1
		RESIDENZSTR.	1
		RÜGENER STR. / GLEIMSTR. / SWINEMÜNDER STR.	1
		SCHERINGSTR.	1
		SCHERINGSTR. / GARTENSTR. / LIESENSTR.	2
		SCHÖNSTEDTSTR. / BRUNNENPLATZ	2
		SCHULSTR.	2
		SCHULZENDORFER STR.	4
		SCHWEDENSTR.	6
		SCHWEDENSTR. / TROMSÖER STR.	4
		SELLERSTR.	6
		SOLDINER STR.	6
		SOLDINER STR. / WRIEZENER STR.	1
		SPANHEIMSTR.	1
		STEEGERSTR.	2
		STEEGERSTR. / WOLLANKSTR.	2
		STETTINER STR.	1
		STOCKHOLMER STR. / ZECHLINER STR.	1
		STRALSUNDER STR.	2
		STRALSUNDER STR. / BRUNNENSTR.	1
		SWINEMÜNDER STR.	1
		TROMSÖER STR.	3
		UFERSTR. / WIESENSTR. / WALTER-RÖBER-BRÜCKE	2
		USEDOMER STR. / WATTSTR.	2
		VOLTASTR.	2
		WATTSTR.	2
		WIESENSTR.	2
		WOLLANKSTR.	19
		WOLLINER STR.	2
ZINGSTER STR. / BEHMSTR.	3		
Verkehrsunfälle im Bezirk WD			521
Verkehrsunfälle im A 36			521
Gesamtergebnis			2711

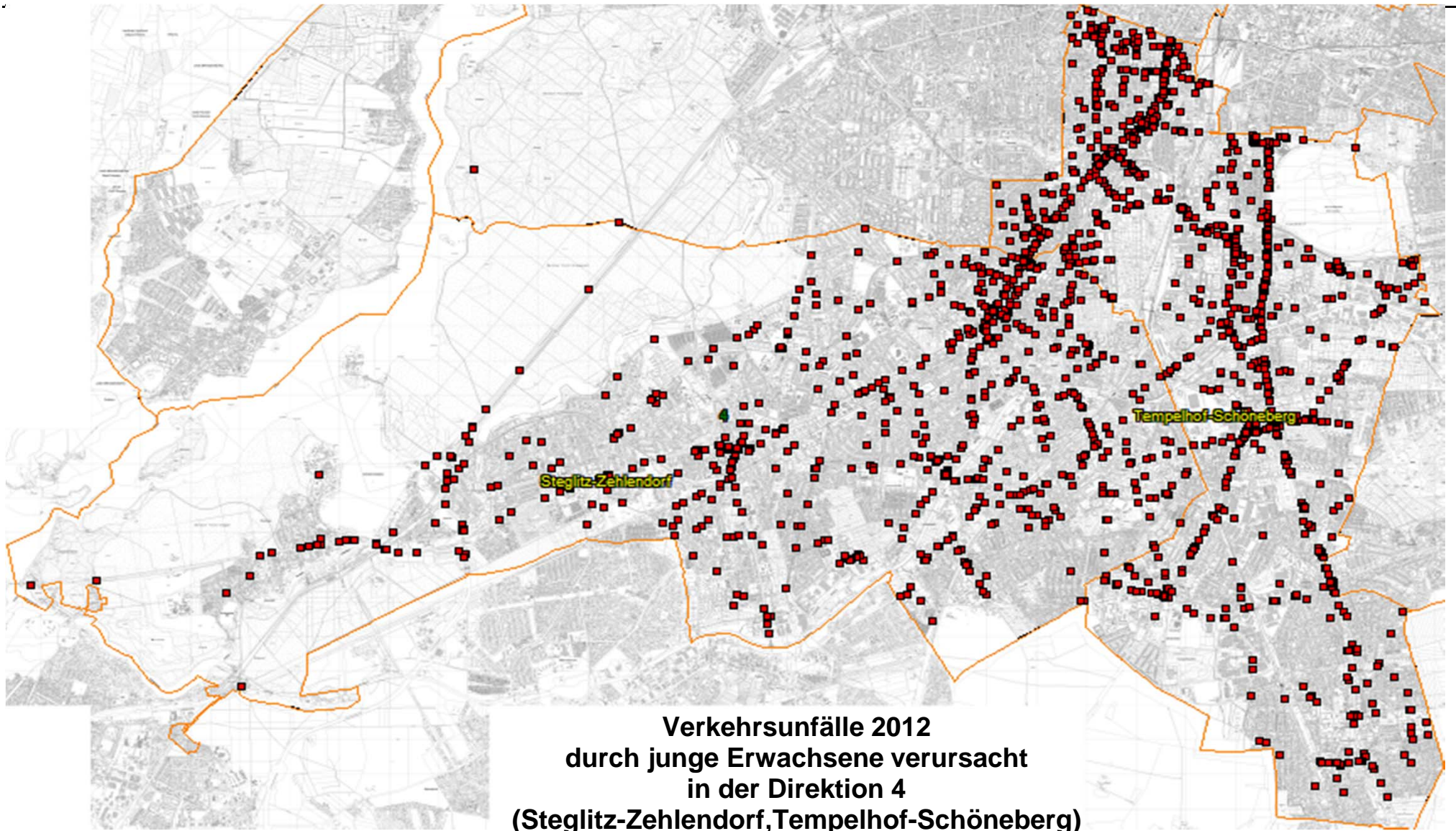

**Verkehrsunfallörtlichkeiten junger Erwachsener
in der Direktion 4
nach Polizeiabschnitten und Bezirken(alt)**

2012			
Pol.Abschnitt	Bezirk (alt)	Ort	Anzahl
41	SB	AKAZIENSTR.	2
		AKAZIENSTR. / VORBERGSTR.	1
		ALVENSLEBENSTR.	2
		ALVENSLEBENSTR. / BÜLOWSTR. / KULMER STR. / DENNEWITZPLATZ	2
		ALVENSLEBENSTR. / POTSDAMER STR. / WINTERFELDTSTR.	2
		AN DER APOSTELKIRCHE	1
		AN DER APOSTELKIRCHE / ELSE-LASKER-SCHÜLER-STR.	1
		AN DER URANIA	4
		AN DER URANIA / KLEISTSTR. / LIETZENBURGER STR. / MARTIN-LUTHER-STR.	14
		ANSBACHER STR.	2
		AUGSBURGER STR. / LIETZENBURGER STR. / PASSAUER STR.	3
		BARBAROSSASTR. / KARL-SCHRADER-STR. / KYFFHÄUSERSTR.	1
		BARBAROSSASTR. / MARTIN-LUTHER-STR.	1
		BAYREUTHER STR.	5
		BAYREUTHER STR. / KLEISTSTR. / WITTENBERGPLATZ	4
		BAYREUTHER STR. / WORMSER STR.	1
		BELZIGER STR.	1
		BELZIGER STR. / MERSEBURGER STR.	1
		BÜLOWSTR.	6
		BÜLOWSTR. / FROBENSTR.	9
		BÜLOWSTR. / GOEBENSTR. / MANSTEINSTR. / YORCKSTR.	4
		BÜLOWSTR. / NOLLENDORFPLATZ / ELSE-LASKER-SCHÜLER-STR.	1
		BÜLOWSTR. / POTSDAMER STR.	18
		BÜLOWSTR. / STEINMETZSTR.	3
		BÜLOWSTR. / ZIETENSTR.	1
		COURBIÈRESTR. / EISENACHER STR. / KLEISTSTR.	4
		EINEMSTR.	1
		EINEMSTR. / MAIENSTR.	1
		EINEMSTR. / NOLLENDORFPLATZ	6
		EISENACHER STR.	4
		EISENACHER STR. / GRUNEWALDSTR.	1
		EISENACHER STR. / MOTZSTR.	1
		ELßHOLZSTR.	2
		ELßHOLZSTR. / PALLASSTR.	1
		FRANKENSTR. / KYFFHÄUSERSTR.	1
		FREISINGER STR.	1
		FROBENSTR.	1
		FUGGERSTR. / MARTIN-LUTHER-STR.	5
		GLEDITSCHSTR.	1
		GLEDITSCHSTR. / GRUNEWALDSTR.	2
		GLEDITSCHSTR. / MAAßENSTR. / WINTERFELDTSTR. / WINTERFELDTPLATZ	2
		GOEBENSTR. / KULMER STR.	4
		GOEBENSTR. / PALLASSTR. / POTSDAMER STR.	15
		GOLTZSTR.	1
		GOSSOWSTR. / WINTERFELDTSTR.	1
		GROßGÖRSCHENSTR.	1
		GROßGÖRSCHENSTR. / HAUPTSTR. / POTSDAMER STR.	5
		GRUNEWALDSTR.	2
		GRUNEWALDSTR. / HAUPTSTR. / LANGENSCHIEDTSTR.	7
		HABSBURGERSTR. / HOHENSTAUFENSTR. / KYFFHÄUSERSTR.	1
HAUPTSTR.	1		
HOHENSTAUFENSTR.	4		
HOHENSTAUFENSTR. / MARTIN-LUTHER-STR.	3		
HOHENSTAUFENSTR. / MOTZSTR.	1		
KARL-SCHRADER-STR.	1		
KEITHSTR.	1		
KEITHSTR. / KLEISTSTR.	1		

**Verkehrsunfallörtlichkeiten junger Erwachsener
in der Direktion 4
nach Polizeiabschnitten und Bezirken(alt)**

2012			
Pol.Abschnitt	Bezirk (alt)	Ort	Anzahl
41	SB	KIRCHBACHSTR.	2
		KLEISTSTR.	4
		KULMER STR.	2
		LIETZENBURGER STR.	4
		LIETZENBURGER STR. / MARTIN-LUTHER-STR.	6
		LUITPOLDSTR. / MARTIN-LUTHER-STR.	1
		MAAßENSTR.	1
		MAAßENSTR. / NOLLENDORFPLATZ	3
		MAAßENSTR. / NOLLENDORFSTR.	1
		MANSTEINSTR.	1
		MARTIN-LUTHER-STR.	4
		MARTIN-LUTHER-STR. / MOTZSTR.	3
		MARTIN-LUTHER-STR. / ROSENHEIMER STR.	1
		MARTIN-LUTHER-STR. / SPEYERER STR. / TRAUNSTEINER STR.	1
		MOTZSTR.	5
		MOTZSTR. / NOLLENDORFPLATZ	1
		NEUE KULMER STR. / WILLMANNDAMM	1
		NOLLENDORFSTR.	2
		PALLASSTR.	3
		PASSAUER STR.	1
		PASSAUER STR. / TAUENTZIENSTR.	2
		POTSDAMER STR.	43
		REGENSBURGER STR.	1
		STEINMETZSTR.	1
		TAUENTZIENSTR.	1
		WESTARPSTR.	1
		WINTERFELDTSTR.	1
ZIETENSTR.	1		
Verkehrsunfälle im Bezirk SB			271
Verkehrsunfälle im A 41			271
42	SB	100 AK SCHÖNEBERG BEGLEITFAHRBAHN A 100 N WESTEN	1
		100 AK SCHÖNEBERG EINF V GRAZER N SACH	2
		100 AK SCHÖNEBERG HAUPTFAHRBAHN >O	6
		100 AK SCHÖNEBERG HAUPTFAHRBAHN >W	4
		100 AK SCHÖNEBERG VERB-FAHRBAHN V A 100 N A 103	2
		100 AK SCHÖNEBERG VERB-FB V A 100 N N A 103 S	1
		100 AS ALBOINSTR HAUPTFAHRBAHN >WZW.ALB(ÖSTL.)U.	8
		100 AS ALBOINSTR. (WESTL.), EINF V SACHSEND,NAU	1
		100 AS INNSBRUCKER (ÖSTL T) EINF V INNSBRUCKER	1
		100 AS INNSBRUCKER (WESTL T) EINF V WEXSTR SÜD	1
		100 AS INNSBRUCKER PLATZ (ÖSTL T) HAUPTFB >W	3
		100 AS INNSBRUCKER PLATZ HAUPTFAHRBAHN >O	6
		100 AS WEXSTR HAUPTFAHRBAHN >W	2
		100 Z AK SCHÖNEBERG U AS INNSBRUCKER HAUPTFB	3
		103 AK SCHÖNEBERG HAUPTFAHRBAHN >NO	2
		103 AK SCHÖNEBERG HAUPTFAHRBAHN >SW	3
		103 AK SCHÖNEBERG VERB-FB V A 103 S N A 100	1
		103 AS SAARSTR HAUPTFAHRBAHN >SW	1
		103 Z AK SCHÖNEBERG U AS SAARSTR HAUPTFAHRBAHN	1
		103 Z AS SAARSTR U AK SCHÖNEBERG HAUPTFAHRBAHN	1
		AKAZIENSTR. / HAUPTSTR. / KAISER-WILHELM-PLATZ	3
		ALBERTSTR.	1
		ALBERTSTR. / EISENACHER STR. / HAUPTSTR.	6
		BACHESTR. / BUNDESALLEE	1
		BADENSCHER STR.	1
		BADENSCHER STR. / INNSBRUCKER STR.	1

**Verkehrsunfallörtlichkeiten junger Erwachsener
in der Direktion 4
nach Polizeiabschnitten und Bezirken(alt)**

2012			
Pol.Abschnitt	Bezirk (alt)	Ort	Anzahl
42	SB	BAHNHOFSTR. / WIELANDSTR.	1
		BAUMEISTERSTR. / RUBENSSTR.	1
		BAUTZENER STR. / YORCKSTR.	4
		BECKERSTR. / CRANACHSTR.	1
		BECKERSTR. / MENZELSTR.	1
		BECKERSTR. / RUBENSSTR.	1
		BEGASSTR. / RUBENSSTR.	1
		BELZIGER STR.	1
		BELZIGER STR. / DOMINICUSSTR. / MARTIN-LUTHER-STR. / JOHN-F.-KENNEDY-PLATZ	2
		BELZIGER STR. / GOTHAER STR.	1
		BENNIGSENSTR.	1
		BENNIGSENSTR. / HAUPTSTR. / TRAEGERSTR.	4
		BLANKENBERGSTR. / ODENWALDSTR.	1
		BORNSTR.	2
		BORNSTR. / BÜSINGSTR.	2
		BORNSTR. / HACKERSTR.	2
		BORNSTR. / SCHLOßSTR.	4
		BUNDESALLEE	4
		BUNDESALLEE / FRIEDRICH-WILHELM-PLATZ	1
		BUNDESALLEE / GÖRRESSTR. / SARRAZINSTR. / FRIEDRICH-WILHELM-PLATZ	1
		BUNDESALLEE / HANDJERYSTR. / ROENNEBERGSTR. / STUBENRAUCHSTR.	2
		BUNDESALLEE / LEFÈVRESTR.	1
		BUNDESALLEE / RHEINSTR. / SCHLOßSTR. / SCHÖNEBERGER STR. / WALTHER-CRANACHSTR. / PETER-VISCHER-STR.	11
		CRELLESTR.	1
		CRELLESTR. / KOLONNENSTR. / KAISER-WILHELM-PLATZ	2
		DICKHARDTSTR. / HEDWIGSTR. / LAUTERSTR. / RHEINSTR. / SCHMARGENDORFER STR.	2
		DICKHARDTSTR. / RHEINSTR. / ROENNEBERGSTR.	2
		DOMINICUSSTR.	4
		DOMINICUSSTR. / EBERSSTR.	8
		DOMINICUSSTR. / FEURIGSTR. / FRITZ-REUTER-STR.	3
		DOMINICUSSTR. / FRITZ-ELSAS-STR.	1
		DOMINICUSSTR. / HAUPTSTR.	19
		DOMINICUSSTR. / MARTIN-LUTHER-STR.	1
		DOMINICUSSTR. / SACHSENDAMM / TORGAUER STR.	2
		EBERSSTR.	2
		EISENACHER STR.	3
		ERDMANNSTR.	1
		ERDMANNSTR. / LANGENSCHIEDTSTR.	1
		ERFURTER STR. / FRITZ-ELSAS-STR.	1
		FEHLERSTR. / KREISAUER STR.	1
		FEURIGSTR.	5
		FEURIGSTR. / HERBERTSTR.	1
		FREGESTR. / HAUPTSTR. / STIERSTR.	2
		FREGESTR. / HEDWIGSTR.	1
		FREIHERR-VOM-STEIN-STR. / INNSBRÜCKER STR. / RUDOLPH-WILDE-PARK / CARL-ZUCKM	1
		FRIEDRICH-WILHELM-PLATZ	1
		FRITZ-ELSAS-STR.	1
		FRITZ-ELSAS-STR. / HEWALDSTR.	1
		GOßLERSTR.	1
		GOTENSTR. / SACHSENDAMM / VORARLBERGER DAMM	4
GOTENSTR. / TORGAUER STR.	1		
GRAZER DAMM / GRAZER PLATZ	1		
GRAZER DAMM / MUNSTERDAMM / PRELLERWEG / INSULANERPARK	5		
GRAZER DAMM / PETER-VISCHER-STR.	2		
GRAZER DAMM / VORARLBERGER DAMM / A 100 BAB / 100 AK SCHÖNEBERG EINF V	3		
GROßGÖRSCHENSTR. / KATZLERSTR.	1		

**Verkehrsunfallörtlichkeiten junger Erwachsener
in der Direktion 4
nach Polizeiabschnitten und Bezirken(alt)**

2012			
Pol.Abschnitt	Bezirk (alt)	Ort	Anzahl
42	SB	GRUNEWALDSTR. / MARTIN-LUTHER-STR.	3
		GRUNEWALDSTR. / MÜNCHENER STR.	1
		HACKERSTR. / LEFÉVRESTR.	1
		HÄHNELSTR. / STIERSTR.	1
		HANDJERYSTR.	2
		HANDJERYSTR. / NIEDSTR.	2
		HANDJERYSTR. / SARRAZINSTR. / PERELSPLATZ	2
		HANDJERYSTR. / SCHMILJANSTR.	3
		HAUPTSTR.	36
		HAUPTSTR. / HELMSTR.	2
		HAUPTSTR. / KAISER-WILHELM-PLATZ	10
		HAUPTSTR. / KÄRNTENER STR.	1
		HAUPTSTR. / KOBURGER STR.	2
		HAUPTSTR. / MARTIN-LUTHER-STR.	8
		HAUPTSTR. / RUBENSSTR.	1
		HAUPTSTR. / WEXSTR. / A 100 BAB / INNSBRUCKER PLATZ / 100 AS INNSBRUCKER (ÖSTL	19
		HEDWIGSTR. / WIELANDSTR.	1
		HEYLSTR. / MARTIN-LUTHER-STR.	2
		HOCHKIRCHSTR.	1
		HOHENFRIEDBERGSTR. / KOLONNENSTR.	2
		HOMUTHSTR. / SCHWALBACHER STR.	1
		KAISER-WILHELM-PLATZ	1
		KATZLERSTR.	2
		KATZLERSTR. / YORCKSTR.	1
		KOLONNENSTR.	3
		KOLONNENSTR. / LEBERSTR.	1
		KOLONNENSTR. / NAUMANNSTR.	1
		KOLONNENSTR. / WILHELM-KABUS-STR.	2
		LOTTE-LASERSTEIN-STR.	1
		MARTIN-LUTHER-STR.	1
		MARTIN-LUTHER-STR. / WARTBURGSTR.	1
		MEININGER STR.	1
		MENZELSTR.	1
		MERANER STR.	1
		MONUMENTENSTR.	1
		MOSELSTR.	1
		PERELSPLATZ	1
		PESCHKESTR. / RHEINSTR.	1
		PETER-VISCHER-STR.	3
		PETER-VISCHER-STR. / RUBENSSTR.	2
		PÖPPELMANNSTR. / GRAZER PLATZ	1
		REMBRANDTSTR.	1
		RHEINSTR.	9
		RHEINSTR. / SAARSTR. / SCHMILJANSTR.	9
		RUBENSSTR.	2
		SAARSTR. / A 103 BAB ABZWEIG ZEHLENDORF / FRIEDENAUER BRÜCKE / 103 AS SAARST	1
		SACHSENDAMM	3
		SACHSENDAMM / A 100 BAB / HEDWIG-DOHM-STR. / 100 AS ALBOINSTR. (WESTL.), EINF	2
		SACHSENDAMM / A 103 BAB ABZWEIG ZEHLENDORF / FRIEDRICH-GERLACH-BRÜCKE / 10	1
		SACHSENDAMM / A 103 BAB ABZWEIG ZEHLENDORF / FRIEDRICH-GERLACH-BRÜCKE / UN	1
SACHSENDAMM / LOTTE-LASERSTEIN-STR.	1		
SACHSENDAMM / TEMPELHOFER WEG / WERDAUER WEG	5		
SALZBURGER STR.	1		
SCHMARGENDORFER STR.	2		
SCHMARGENDORFER STR. / RENÉE-SINTENIS-PLATZ	1		
SCHMILJANSTR.	1		
SCHMILJANSTR. / FRIEDRICH-WILHELM-PLATZ	3		

**Verkehrsunfallörtlichkeiten junger Erwachsener
in der Direktion 4
nach Polizeiabschnitten und Bezirken(alt)**

2012			
Pol.Abschnitt	Bezirk (alt)	Ort	Anzahl
42	SB	STUBENRAUCHSTR.	1
		SÜDWESTKORSO / TAUNUSSTR.	1
		TEMPELHOFFER WEG / HEDWIG-DOHM-STR.	1
		TEMPELHOFFER WEG / UNBEN. STR. SCHÖNEBERG	1
		VORARLBERGER DAMM	2
		VORARLBERGER DAMM / WENDLANDZEILE	1
		WERDAUER WEG	1
		WEXSTR.	1
		WIELANDSTR.	2
		WILHELMSHÖHER STR.	1
		YORCKSTR.	4
		Verkehrsunfälle im Bezirk SB	
Verkehrsunfälle im A 42			386
43	WI	HÜTTENWEG	1
	Verkehrsunfälle im Bezirk WI		1
43	ZD	115 AK ZEHLENDORF AUSF N POTSDAMER OST INNEN	1
		115 AK ZEHLENDORF EINF V POTSDAMER CHAUSSEE OST	2
		115 AK ZEHLENDORF EINF V POTSDAMER W ÜBER PARKP	1
		115 AK ZEHLENDORF HAUPTFAHRBAHN >N	1
		115 AK ZEHLENDORF TANKSTELLE -ÖSTL- AN BEGL-FB	1
		115 AS SPANISCHE A AUSF N SPANISCHE, BORUSSENSTR	1
		115 AS SPANISCHE ALLEE EINF V SPANISCHE ALLEE O	2
		115 AS SPANISCHE ALLEE HAUPTFAHRBAHN >NO	5
		115 AS SPANISCHE ALLEE HAUPTFAHRBAHN >SW	1
		115 Z AK ZEHLEND U AS SPANISCHE A HAUPTFB	10
		115 Z AS HÜTTENWEG U AS SPANISCHE A HAUPTFB	2
		115 Z AS SPANISCHE A U AS HÜTTENWEG HAUPTFB	3
		AHORNSTR. / KÖNIGSTR.	1
		ALEMANNENSTR.	2
		AM BEELITZHOF / BADEWEG / KRONPRINZESSINNENWEG	1
		AM FISCHTAL	1
		AM KLEINEN WANNSEE	1
		AM SCHLACHTENSEE	1
		AM SCHLACHTENSEE / FLACHSWEG	1
		AM SCHLACHTENSEE / LIMASTR. / MEXIKOPLATZ	1
		AM SCHÜLERHEIM	1
		AM WALDFRIEDHOF	2
		AM WALDFRIEDHOF / PRITCHARDSTR.	1
		AM WALDRAND / KÖNIGSTR. / NIKOLSKOER WEG	2
		AN DEN HUBERTSHÄUSERN / KURSTR.	1
		ANDRÉEZEILE	1
		ANDRÉEZEILE / TELTOWER DAMM	1
		ANHALTINERSTR. / KÖNIGSTR. / PAUL-MEBES-PARK	1
		ARGENTINISCHE ALLEE	4
		ARGENTINISCHE ALLEE / CLAYALLEE / SAARGEMÜNDER STR. / TRUMANPLAZA	11
		ARGENTINISCHE ALLEE / FISCHERHÜTTENSTR. / RAUWEILERSTEIG	2
		ARGENTINISCHE ALLEE / LINDENTHALER ALLEE / MEXIKOPLATZ	1
		ARGENTINISCHE ALLEE / ONKEL-TOM-STR.	1
		ARGENTINISCHE ALLEE / POßWEG	1
		ARGENTINISCHE ALLEE / SVEN-HEDIN-STR.	1
		AUF DEM GRAT / CLAYALLEE	3
		BÄKESTR. / KÖNIGSWEG / MACHNOWER STR.	1
		BESKOWDAMM / KLEINMACHNOWER WEG / TELTOWER DAMM	3
		BENSCHALLEE / LLOYD-G.-WELLS-STR.	1
		BERLEPSCHSTR.	3

**Verkehrsunfallörtlichkeiten junger Erwachsener
in der Direktion 4
nach Polizeiabschnitten und Bezirken(alt)**

2012			
Pol.Abschnitt	Bezirk (alt)	Ort	Anzahl
43	ZD	BERLEPSCHSTR. / CAMPHAUSENSTR.	1
		BERLEPSCHSTR. / KÖSTERSTR.	1
		BERLINER STR. / CLAYALLEE / POTSDAMER STR. / TELTOWER DAMM	8
		BESKIDENSTR.	1
		BESKIDENSTR. / VON-LUCK-STR.	1
		BESKIDENSTR. / WASGENSTR.	1
		BISMARCKSTR. / KÖNIGSTR. / POTSDAMER CHAUSSEE	1
		BORUSSENSTR. / SPANISCHE ALLEE / A 115 BAB AUTOBAHNZUBRINGER MAGDEBG/LEIPZIG	2
		BREISGAUER STR.	1
		BREISGAUER STR. / SCHOPENHAUERSTR.	1
		BREITENSTEINWEG	1
		BUSSEALLEE / NEUE STR. / POTSDAMER STR.	4
		CAMPHAUSENSTR. / GIMPELSTEIG	1
		CHAUSSEESTR.	1
		CHAUSSEESTR. / KÖNIGSTR.	1
		CLAUERTSTR.	1
		CLAUERTSTR. / LINDENTHALER ALLEE	1
		CLAYALLEE	9
		CLAYALLEE / HÜTTENWEG	4
		CLAYALLEE / KÖNIGIN-LUISE-STR. / IM JAGEN	1
		CLAYALLEE / RIEMEISTERSTR. / WINFRIEDSTR.	2
		CLAYALLEE / SCHÜTZALLEE	1
		CONRADSTR. / KÖNIGSTR.	2
		ERNST-LEMMER-RING	1
		ERNST-RING-STR. / MATTERHORNSTR. / SPANISCHE ALLEE	1
		ESCHERSHAUSER WEG / ONKEL-TOM-STR.	1
		FISCHERHÜTTENSTR.	3
		FISCHERHÜTTENSTR. / POTSDAMER STR.	4
		FÜRSTENSTR. / POTSDAMER STR.	2
		GARTENSTR. / TELTOWER DAMM	2
		GELFERTSTR. / KÖNIGIN-LUISE-STR.	1
		GERTRAUDSTR. / MACHNOWER STR.	1
		GUTZMANNSTR. / URBANSTR.	1
		GUTZMANNSTR. / WALTERHÖFERSTR.	1
		HAMPSTEADSTR. / MACHNOWER STR. / TELTOWER DAMM	3
		HANS-BÖHM-ZEILE / SACHTLEBENSTR. / WALTERHÖFERSTR.	1
		HAVELCHAUSSEE	1
		HOCHSITZWEG / HOLZUNGSWEG / STEWARDSTR.	1
		HOHENZOLLERNPLATZ	2
		HOHENZOLLERNSTR.	1
		HOHENZOLLERNSTR. / KÖNIGSTR.	1
		HOIRUPER STR.	1
		ILSENSTEINWEG / POTSDAMER CHAUSSEE / SPANISCHE ALLEE / LISSABONALLEE	1
		JOHANNESSTR. / LEO-BAECK-STR.	1
		KAISERSTUHLSTR.	1
		KAUNSTR. / LINDENTHALER ALLEE / MATTERHORNSTR.	2
		KIRCHSTR. / TELTOWER DAMM	1
		KIRCHWEG	1
		KLISTOSTR. / NIERITZWEG	1
		KLOPSTOCKSTR. / LIMASTR.	1
KÖNIGIN-LUISE-STR.	1		
KÖNIGSTR.	9		
KÖNIGSTR. / KÖNIGSTR.	1		
KÖNIGSTR. / KRONPRINZESSINNENWEG	2		
KÖNIGSTR. / MARTIN-BUBER-STR. / ONKEL-TOM-STR. / POTSDAMER STR.	8		
KÖNIGSTR. / WERNERSTR.	1		
KRONPRINZESSINNENWEG	1		

**Verkehrsunfallörtlichkeiten junger Erwachsener
in der Direktion 4
nach Polizeiabschnitten und Bezirken(alt)**

2012			
Pol.Abschnitt	Bezirk (alt)	Ort	Anzahl
43	ZD	KRONPRINZESSINNENWEG / ROSEMEYERWEG / SPANISCHE ALLEE /	1
		KROTTNAURERSTR. / LÜCKHOFFSTR. / SPANISCHE ALLEE	1
		KURSTR. / POTSDAMER CHAUSSEE	1
		KURSTR. / TEWSSTR.	1
		LEO-BAECK-STR.	1
		LEO-BAECK-STR. / LEUCHTENBURGSTR. / SCHWEIZERHOF PARK	2
		LIMASTR.	1
		LINDENTHALER ALLEE	2
		LINDENTHALER ALLEE / POTSDAMER CHAUSSEE	6
		LISSABONALLEE / AM ROHRGARTEN	1
		LOHENGRINSTR.	1
		LUDWIGSFELDER STR. / MACHNOWER STR. / SACHTLEBENSTR.	1
		LUDWIGSFELDER STR. / NEURUPPINER STR. / ERNST-LEMMER-RING	1
		MACHNOWER STR.	3
		MACHNOWER STR. / SCHÖNOWER STR.	2
		MARTIN-BUBER-STR.	1
		MATTERHORNSTR.	1
		MÜHLENSTR. / SCHÖNOWER STR. / TELTOWER DAMM	2
		NENTERSHÄUSER PLATZ	1
		NEUE STR.	1
		NIBELUNGENSTR. / POTSDAMER CHAUSSEE	1
		ONKEL-TOM-STR.	2
		POßWEG	1
		POTSDAMER CHAUSSEE	12
		POTSDAMER CHAUSSEE / STAHNSDORFER DAMM	1
		POTSDAMER CHAUSSEE / VON-LUCK-STR.	1
		POTSDAMER CHAUSSEE / WASGENSTEIG / WASGENSTR.	1
		POTSDAMER CHAUSSEE / WOLZOGENSTR.	2
		POTSDAMER STR.	3
		PRITCHARDSTR.	1
		QUERMATENWEG	1
		QUERMATENWEG / SÜNTELSTEIG	1
		RAMSTEINWEG / WINDSTEINER WEG	1
		RIEMEISTERSTR. / SCHÜTZALLEE	1
		RIEMEISTERSTR. / SOPHIE-CHARLOTTE-STR.	1
		SAARGEMÜNDER STR.	1
		SALEMER STEIG / STARKENBURGER STR.	1
		SCHÄDESTR. / TELTOWER DAMM	1
		SCHÄFERSTR.	1
		SCHMARJESTR.	1
		SCHOPFHEIMER STR.	1
		SEIBTWEG / SCHMÜCKERTSTR.	1
		SPANISCHE ALLEE	2
		STRASSE ZUM LÖWEN	1
		SVEN-HEDIN-STR.	1
		TELTOWER DAMM	14
		WALDHÜTERPFAD / WILSKISTR.	1
		WALTERHÖFERSTR.	1
		WANNSEEBADWEG	1
		ZUM HECKESHORN	1
Verkehrsunfälle im Bezirk ZD			279
Verkehrsunfälle im A 43			280
44	NK	ESCHERSHEIMER STR. / GOTTLIEB-DUNKEL-STR. / MARIENDORFER WEG	2
	Verkehrsunfälle im Bezirk NK		2
	SB	100 AS ALBOINSTR HAUPTFAHRBAHN >WZW.ALB(ÖSTL.)U.	1

**Verkehrsunfallörtlichkeiten junger Erwachsener
in der Direktion 4
nach Polizeiabschnitten und Bezirken(alt)**

2012			
Pol.Abschnitt	Bezirk (alt)	Ort	Anzahl
44	SB	ALBOINPLATZ	2
		ALBOINSTR.	1
		ALBOINSTR. / ALBOINSTR.	1
		ALBOINSTR. / BURGEMEISTERSTR. / ALBOINPLATZ	1
		ALBOINSTR. / ERESBURGSTR.	4
		ALBOINSTR. / KAISERIN-AUGUSTA-STR. / ALBOINPLATZ	1
		ALBOINSTR. / SACHSENDAMM / SCHÖNEBERGER STR. / A 100 BAB / 100 AS ALBOINSTR	3
		ALBOINSTR. / TOTILASTR.	1
		ARNULFSTR.	1
		BESSEMERSTR.	3
		BESSEMERSTR. / ERESBURGSTR.	1
		GENESTSTR.	1
		PRELLERWEG	1
		REGLINSTR. / SUTTNERSTR.	1
		SACHSENDAMM	4
		SACHSENDAMM / BALLONFAHRERWEG / FRIEDRICH-HAAK-BRÜCKE	4
		SACHSENDAMM / SUADICANISTR.	4
Verkehrsunfälle im Bezirk SB			35
TE		100 AS ALBOINSTR HAUPTFAHRBAHN >WZW.ALB(ÖSTL.)U.	7
		100 AS GRADESTR HAUPTFAHRBAHN >NW	3
		100 AS GRADESTR HAUPTFAHRBAHN >SO	2
		100 AS GRADESTR VERB-FAHRBAHN N 100 NORD	1
		100 AS OBERLANDSTR AUSF N OBERLANDSTR OST	1
		100 AS OBERLANDSTR EINF V OBERLANDSTR WEST	1
		100 AS OBERLANDSTR HAUPTFAHRBAHN >NW	1
		100 AS OBERLANDSTR HAUPTFAHRBAHN >SO	2
		100 AS TEMPELHOFER D EINF V TEMPELHOFER D NORD	1
		100 AS TEMPELHOFER D EINF V TEMPELHOFER D SÜD	1
		100 AS TEMPELHOFER DAMM HAUPTFAHRBAHN >NW	1
		100 Z AS ALBOINSTR U AS TEMPELHOFER D HAUPTFB	2
		100 Z AS GRADESTR VERB-FAHRBAHN V EINF GRADESTR>	1
		100 Z AS OBERLANDSTR U AS TEMPELHOFER D HAUPTFB	2
		100 Z AS TEMPELHOFER D U AS ALBOINSTR HAUPTFB	1
		100 Z AS TEMPELHOFER D U AS OBERLANDSTR HAUPTFB	1
		ALARICHSTR.	3
		ALARICHSTR. / ARNULFSTR. / ATTILASTR. / MANTEUFFELSTR. / ATTILAPLATZ	11
		ALARICHSTR. / WOLFRAMSTR. / ALARICHPLATZ	3
		ALARICHSTR. / WULFILA-UFER / GERMELMANNBRÜCKE	1
		ALBOINSTR.	3
		ALBOINSTR. / SCHÖNEBERGER STR. / A 100 BAB / 100 AS ALBOINSTR AUSF N	8
		ALBRECHTSTR.	2
		ALBRECHTSTR. / FRIEDENSPLATZ	1
		ALBRECHTSTR. / FRIEDRICH-FRANZ-STR.	1
		ALBRECHTSTR. / KOMTURSTR. / ORDENSMEISTERSTR. / TEILESTR.	1
		ALBRECHTSTR. / TEMPELHOFER DAMM	7
		ALT-MARIENDORF	6
		ALT-MARIENDORF / FORDDAMM	3
		ALT-MARIENDORF / GROßBEERENSTR. / RATHAUSSTR.	4
		ALT-MARIENDORF / MARIENDORFER DAMM	6
		ALT-TEMPELHOF	1
		ALT-TEMPELHOF / BURCHARDSTR. / MANTEUFFELSTR.	4
		ALT-TEMPELHOF / MANTEUFFELSTR. / SCHÖNEBERGER STR. / BERLINICKEPLATZ	5
		ALT-TEMPELHOF / STOLBERGSTR.	4
		ALT-TEMPELHOF / TEMPELHOFER DAMM / U-BHF. ALT-TEMPELHOF / DORFAUE	8
		ARNULFSTR. / WITTEKINDSTR.	4
		ATTILASTR.	5

**Verkehrsunfallörtlichkeiten junger Erwachsener
in der Direktion 4
nach Polizeiabschnitten und Bezirken(alt)**

2012			
Pol.Abschnitt	Bezirk (alt)	Ort	Anzahl
44	TE	ATTILASTR. / GERSDORFSTR. / RÖBLINGSTR.	3
		ATTILASTR. / INGOSTR. / BLW UNTERBEZIRK STEGLITZ GRUPPE ATTILASTR.	1
		ATTILASTR. / RINGSTR.	3
		ATTILASTR. / TEJASTR.	2
		BADENER RING	3
		BADENER RING / GONTERMANNSTR. / LOEWENHARDTDAMM	1
		BÄUMERPLAN	1
		BÄUMERPLAN / WINTGENSSTR.	2
		BAYERNRING	3
		BAYERNRING / BOELCKESTR.	1
		BAYERNRING / TEMPELHOFER DAMM	2
		BERGHOLZSTR.	1
		BLUMENTHALSTR. / KAISERIN-AUGUSTA-STR. / WERDERSTR.	1
		BOELCKESTR.	4
		BOELCKESTR. / ESCHWEGERING	1
		BOELCKESTR. / HOEPPNERSTR.	2
		BOELCKESTR. / LOEWENHARDTDAMM	2
		BOELCKESTR. / WERNER-VOß-DAMM	3
		BOELCKESTR. / WÜSTHOFFSTR.	1
		BORUSSIASTR.	1
		BORUSSIASTR. / MANTEUFFELSTR.	3
		BORUSSIASTR. / TEMPELHOFER DAMM	3
		BOSESTR. / MANTEUFFELSTR. / BOSE PARK	4
		BURGEMEISTERSTR.	6
		BURGEMEISTERSTR. / FRIEDRICH-FRANZ-STR.	1
		BURGEMEISTERSTR. / TEMPELHOFER DAMM	2
		BURGEMEISTERSTR. / WITTEKINDSTR.	1
		BURGHERRNSTR.	3
		BURGHERRNSTR. / SCHULENBURGRING	2
		COLDITZSTR.	1
		COLDITZSTR. / VOLKMARSTR.	1
		COLUMBIADAMM	4
		COLUMBIADAMM / LILIENTHALSTR.	2
		COLUMBIADAMM / PLATZ DER LUFTBRÜCKE / FLUGPLATZ TEMPELHOF	2
		DARDANELLENWEG / DIRSCHELWEG / RIXDORFER STR.	1
		EINÖDSHOFERWEG	1
		EISENACHER STR.	2
		EISENACHER STR. / KURFÜRSTENSTR. / MARIENDORFER DAMM	2
		EISENACHER STR. / RIXDORFER STR. / SKUTARISTR.	3
		ESCHERSHEIMER STR. / GOTTLIEB-DUNKEL-STR. / MARIENDORFER WEG	1
		FELIXSTR.	1
		FELIXSTR. / GERMANIASTR. / RINGBAHNSTR.	1
		FRIEDENSTR. / GROßBEERENSTR. / LANKWITZER STR.	10
		FRIEDRICH-FRANZ-STR.	1
		FRIEDRICH-KARL-STR.	1
		FRIEDRICH-KARL-STR. / MANTEUFFELSTR. / TOTILASTR. / ATTILAPLATZ	1
		FRIEDRICH-KARL-STR. / ORDENSMEISTERSTR. / TEMPELHOFER DAMM	2
		FRIEDRICH-KARL-STR. / WERDERSTR.	5
		FRIEDRICH-WILHELM-STR.	1
		FRIEDRICH-WILHELM-STR. / TEMPELHOFER DAMM	4
		GERMANIASTR.	2
		GERMANIASTR. / KOMTURSTR. / OBERLANDSTR.	1
		GERMANIASTR. / OBERLANDSTR.	3
		GERSDORFSTR. / KAISERSTR.	1
		GERSDORFSTR. / KURFÜRSTENSTR.	2
		GONTERMANNSTR.	2
		GONTERMANNSTR. / HOEPPNERSTR. / WERNER-VOß-DAMM	1

**Verkehrsunfallörtlichkeiten junger Erwachsener
in der Direktion 4
nach Polizeiabschnitten und Bezirken(alt)**

2012			
Pol.Abschnitt	Bezirk (alt)	Ort	Anzahl
44	TE	GOTTLIEB-DUNKEL-STR.	4
		GOTTLIEB-DUNKEL-STR. / GRADESTR. / RIXDORFER STR. / ULLSTEINSTR.	5
		GOTTLIEB-DUNKEL-STR. / HATTENHEIMER STR. / NACKENHEIMER WEG	3
		GOTTLIEB-DUNKEL-STR. / HOLZMANNSTR.	1
		GOTTLIEB-DUNKEL-STR. / SAALBURGSTR.	1
		GOTTLIEB-DUNKEL-STR. / SCHAFFHAUSENER STR. / TEMPELHOFFER WEG	1
		GÖTZSTR.	2
		GÖTZSTR. / TEMPELHOFFER DAMM	1
		GRADESTR.	1
		GRADESTR. / A 100 BAB / 100 AS GRADESTR AUSFAHRT N GRADESTR	2
		GREINERSTR.	1
		GROßBEERENSTR.	17
		GROßBEERENSTR. / HEUSINGERSTR.	1
		GROßBEERENSTR. / KÖRTINGSTR.	2
		GROßBEERENSTR. / WILHELM-PASEWALDT-STR.	1
		GROßBEERENSTR. / WILHELM-VON-SIEMENS-STR.	4
		HESSENRING	1
		HESSENRING / WINTGENSSTR.	1
		HOEPPNERSTR.	4
		HOEPPNERSTR. / MANFRED-VON-RICHTHOFEN-STR. / TEMPELHOFFER DAMM	13
		HOLZMANNSTR. / OBERLANDSTR.	1
		IMBROS WEG	1
		KAISERIN-AUGUSTA-STR. / TEMPELHOFFER DAMM	2
		KAISERKORSO	1
		KAISERSTR.	1
		KAISERSTR. / MACHONSTR. / KGA KAISERGARTEN	1
		KAISERSTR. / MARIENDORFER DAMM / WESTPHALWEG	6
		KAISERSTR. / RATHAUSSTR.	1
		KAISERSTR. / RINGSTR.	1
		KAISERSTR. / SCHÜTZENSTR.	1
		KÖNIGSTR. / RATHAUSSTR.	1
		KONRADINSTR.	1
		KOSLECKWEG	2
		KURFÜRSTENSTR.	2
		KURFÜRSTENSTR. / SCHÜTZENSTR.	1
		LANKWITZER STR.	5
		LEONHARDYWEG / SCHULENBURGRING / WOLFFRING	1
		LUISE-HENRIETTE-STR. / TEMPELHOFFER DAMM	2
		MACHONSTR.	1
		MANFRED-VON-RICHTHOFEN-STR.	1
		MANFRED-VON-RICHTHOFEN-STR. / SCHULENBURGRING	1
		MANFRED-VON-RICHTHOFEN-STR. / TEMPELHOFFER DAMM	1
		MANFRED-VON-RICHTHOFEN-STR. / THUYRING	2
		MANTEUFFELSTR.	14
		MANTEUFFELSTR. / PODEWILSSTR.	1
		MANTEUFFELSTR. / RINGBAHNSTR.	5
		MARIENDORFER DAMM	18
		MARIENDORFER DAMM / MARKGRAFENSTR.	2
		MARIENDORFER DAMM / PRINZENSTR.	2
		MARIENDORFER DAMM / PRÜHßSTR.	4
		MARIENDORFER DAMM / STRELITZSTR.	1
		MARIENDORFER DAMM / ULLSTEINSTR.	7
		MARIENHÖHER WEG	1
		MARKGRAFENSTR.	1
		MUSSEHLSTR.	2
		NACKENHEIMER WEG	2
		NACKENHEIMER WEG / OBERLANDSTR.	1

**Verkehrsunfallörtlichkeiten junger Erwachsener
in der Direktion 4
nach Polizeiabschnitten und Bezirken(alt)**

2012					
Pol.Abschnitt	Bezirk (alt)	Ort	Anzahl		
44	TE	NEUE STR. / RINGBAHNSTR.	1		
		OBERLANDSTR.	4		
		OBERLANDSTR. / A 100 BAB / 100 AS OBERLANDSTR AUSF N OBERLANDSTR WEST / 100	4		
		ORDENSMEISTERSTR.	5		
		ORDENSMEISTERSTR. / WENCKEBACHSTR.	2		
		OTTOKARSTR.	1		
		PARADESTR.	1		
		PARADESTR. / TEMPELHOFFER DAMM	1		
		PARKSTR.	1		
		PAUL-SCHMIDT-STR.	1		
		PETER-STRASSER-WEG / TEMPELHOFFER DAMM	1		
		PLATZ DER LUFTBRÜCKE	2		
		PORSCHESTR.	1		
		PRÜHßSTR. / RATHAUSSTR.	1		
		PRÜHßSTR. / RINGSTR.	1		
		RATHAUSSTR.	8		
		RATHAUSSTR. / RINGSTR.	1		
		RATHAUSSTR. / ULLSTEINSTR.	1		
		REINHARDTSTR.	1		
		RENATE-PRIVATSTR.	1		
		REULESTR.	1		
		RINGBAHNSTR.	7		
		RINGBAHNSTR. / SCHÖNEBERGER STR.	2		
		RINGBAHNSTR. / TEMPELHOFFER DAMM	2		
		RINGSTR.	5		
		RIXDORFER STR.	7		
		SCHÄTZELBERGSTR. / ULLSTEINSTR.	1		
		SCHÖNBURGSTR.	1		
		SCHÖNEBERGER STR.	5		
		SCHÜTZENSTR.	1		
		SKUTARISTR.	1		
		STOLBERGSTR.	1		
		STRELITZSTR.	3		
		STUBENRAUCHBRÜCKE	1		
		TEILESTR.	3		
		TEMPELHOFFER DAMM	79		
		TEMPELHOFFER DAMM / A 100 BAB / 100 AS TEMPELHOFFER D AUSF N TEMPELHOFFER D	18		
		TEMPELHOFFER DAMM / A 100 BAB / 100 AS TEMPELHOFFER D AUSF N TEMPELHOFFER D	18		
		TEMPELHOFFER DAMM / PLATZ DER LUFTBRÜCKE	5		
		TEMPELHOFFER DAMM / THEODOR-FRANCKE-STR. / ALTER PARK TEMPELHOFF	4		
		TEMPELHOFFER DAMM / VIKTORIASTR.	2		
		TEMPELHOFFER DAMM / WOLFFRING	1		
		TEMPELHOFFER WEG	1		
		ULLSTEINSTR.	6		
		WITTEKINDSTR.	1		
		Verkehrsunfälle im Bezirk TE			620
		Verkehrsunfälle im A 44			657
45	SB	103 AS SAARSTR HAUPTFAHRBAHN >NO	2		
	Verkehrsunfälle im Bezirk SB		2		
	ST	103 AS FILANDASTR HAUPTFAHRBAHN >NO		1	
		103 AS FILANDASTR HAUPTFAHRBAHN >SW		1	
		103 AS SCHLOßSTR EINFAHRT V SCHLOßSTR		1	
		103 Z AS FILANDAS U AS WOLFEN,AS SCHLOß HAUPTFB		1	
		A 103 BAB ABZWEIG ZEHLENDORF / JOACHIM-TIBURTIUS-BRÜCKE / 103 AS FILANDASTR.		1	
AHORNSTR.		2			

**Verkehrsunfallörtlichkeiten junger Erwachsener
in der Direktion 4
nach Polizeiabschnitten und Bezirken(alt)**

2012			
Pol.Abschnitt	Bezirk (alt)	Ort	Anzahl
45	ST	AHORNSTR. / SCHLOßSTR.	2
		ALBRECHTSTR.	9
		ALBRECHTSTR. / ALBRECHTSTR.	1
		ALBRECHTSTR. / BERLINICKESTR. / ROBERT-LÜCK-STR.	1
		ALBRECHTSTR. / BREITE STR.	1
		ALBRECHTSTR. / DÜPPELSTR. / KUHLLIGSHOFSTR.	3
		ALBRECHTSTR. / ELISENSTR.	1
		ALBRECHTSTR. / FILANDASTR.	1
		ALBRECHTSTR. / GRUNEWALDSTR. / SCHLOßSTR.	9
		ALBRECHTSTR. / HEESESTR. / SCHÜTZENSTR.	1
		ALBRECHTSTR. / HERMESWEG / PRESSELSTR.	1
		ALBRECHTSTR. / KLINGSORSTR. / NEUE FILANDASTR. / SELERWEG	1
		ALBRECHTSTR. / LAUENBURGER STR. / SEDANSTR.	1
		ALSENSTR. / FEUERBACHSTR. / FREGESTR. / SCHÖNEBERGER STR.	3
		ALTHOFFPLATZ	1
		ALTMARKSTR.	1
		AM FICHTENBERG	1
		AM FICHTENBERG / SCHLOßSTR. / UNTER DEN EICHEN	1
		AMFORTASWEG / KLINGSORSTR.	3
		AMFORTASWEG / KLINGSORSTR. / TELRAMUNDWEG	1
		ATTILASTR.	2
		ATTILASTR. / CRAILSHEIMER STR. / SCHÜNEMANNWEG	2
		ATTILASTR. / REUTLINGER STR. / STEGLITZER DAMM	2
		AUGUSTASTR. / HINDENBURGDAMM / KLINGSORSTR.	4
		AUGUSTASTR. / KYLLMANNSTR.	1
		BAB-TUNNEL FEUERBACHSTR.	1
		BENZMANNSTR. / HALSKESTR.	5
		BERGSTR.	4
		BERGSTR. / BISMARCKSTR.	1
		BERGSTR. / FILANDASTR. / JEVERSTR. / JOACHIM-TIBURTIUS-BRÜCKE	4
		BERGSTR. / KIELER STR. / ROBERT-LÜCK-STR.	1
		BERGSTR. / PRELLERWEG / THORWALDSENSTR.	1
		BERLINICKESTR.	2
		BIRKBUSCHSTR.	1
		BIRKBUSCHSTR. / BREITE STR.	1
		BIRKBUSCHSTR. / DALANDWEG / PAUL-SCHWARZ-PROMENADE / SEDANSTR. / PRINZREG	1
		BIRKBUSCHSTR. / HAYDNSTR.	2
		BIRKBUSCHSTR. / KLINGSORSTR.	1
		BIRKBUSCHSTR. / SCHÜTZENSTR.	1
		BIRKBUSCHSTR. / WOLFENSTEINDAMM / CARMERPLATZ	7
		BISMARCKSTR.	6
		BISMARCKSTR. / FEUERBACHSTR. / KNAUSSTR. / KNAUSPLATZ	2
		BISMARCKSTR. / FRIEDRICHSRUHER STR.	1
		BISMARCKSTR. / KNIEPHOFSTR.	1
		BJÖRNSTR. / SCHILDHORNSTR.	1
		BRAHMSSTR.	1
		BRAILLESTR.	2
		BRAILLESTR. / HINDENBURGDAMM / SCHLOßSTR.	5
		BRAILLESTR. / WULFFSTR.	2
		BREITE STR.	1
BRENTANOSTR.	1		
BRENTANOSTR. / GRUNEWALDSTR. / SCHMIDT-OTT-STR.	3		
CARL-HEINRICH-BECKER-WEG	1		
DÜNTHER STR.	3		
DÜNTHER STR. / DÜPPELSTR. / HUBERTUSSTR.	1		
DÜPPELSTR.	4		
DÜRERSTR. / MOLTKESTR.	1		

**Verkehrsunfallörtlichkeiten junger Erwachsener
in der Direktion 4
nach Polizeiabschnitten und Bezirken(alt)**

2012			
Pol.Abschnitt	Bezirk (alt)	Ort	Anzahl
45	ST	ERMANSTR.	1
		FABECKSTR. / TIETZENWEG / UNTER DEN EICHEN	2
		FEUERBACHSTR. / MENZELSTR. / PETER-VISCHER-STR. / THORWALDSENSTR.	4
		FEUERBACHSTR. / SCHLOßSTR.	5
		FILANDASTR. / SÜDENDSTR.	2
		FLEMMINGSTR. / LEPSIUSSTR. / ZIMMERMANNSTR.	1
		FORSTSTR.	2
		FORSTSTR. / GRITZNERSTR.	1
		FORSTSTR. / PAULSENSTR.	2
		FRIEDRICHSRUHER STR.	1
		FRIEDRICHSRUHER STR. / SCHÖNHAUSER STR.	1
		FRONHOFERSTR. / WOLFENSTEINDAMM / A 103 BAB ABZWEIG ZEHLENDORF / 103 AS	2
		GANGHOFERSTR.	1
		GARDESCHÜTZENWEG	1
		GARDESCHÜTZENWEG / GELIEUSTR. / HINDENBURGDAMM / HÄNDELPLATZ	6
		GARDESCHÜTZENWEG / TIETZENWEG	1
		GELIEUSTR. / UNDINESTR. / HÄNDELPLATZ	1
		GERANIENSTR. / NELKENSTR. / TULPENSTR. / BEGONIENPLATZ	1
		GÖTTINGER STR. / HORST-KOHL-STR. / RUBENSSTR. / THORWALDSENSTR.	1
		GRENZBURGSTR. / SCHLOßSTR.	1
		GRITZNERSTR. / SCHILDHORNSTR.	1
		GRUNEWALDSTR.	4
		GRUNEWALDSTR. / PAULSENSTR.	1
		GRUNEWALDSTR. / ROTHENBURGSTR.	1
		GUTSMUTHSSTR. / HACKERSTR.	2
		GUTSMUTHSSTR. / SCHLOßSTR.	1
		HACKERSTR. / MARKELSTR.	2
		HADERSLEBENER STR.	1
		HADERSLEBENER STR. / KÖNIGIN-LUISE-STR.	2
		HALSKESTR.	1
		HALSKESTR. / MUNSTERDAMM / STEGLITZER DAMM	2
		HAYDNSTR.	1
		HAYDNSTR. / HINDENBURGDAMM / MANTEUFFELSTR.	5
		HINDENBURGDAMM	10
		HINDENBURGDAMM / MOLTKESTR.	2
		HINDENBURGDAMM / NEUCHATELLER STR. / WOLFENSTEINDAMM	3
		HOLSTEINISCHE STR.	2
		HOLSTEINISCHE STR. / SCHÖNEBERGER STR.	1
		HÜNENSTEIG	1
		HÜNENSTEIG / IMMENWEG	3
		IMMENWEG / KELLERSTR. / STEGLITZER DAMM	1
		KARL-STIELER-STR.	1
		KIELER STR.	1
		KLINGSORSTR.	1
		KLINGSORSTR. / KLINGSORPLATZ	1
		KNAUSSTR.	3
		KNAUSSTR. / LENBACHSTR. / THORWALDSENSTR.	1
		KÖRNERSTR. / LOTHAR-BUCHER-STR.	1
		KUHLIGKSHOFSTR.	1
		KUHLIGKSHOFSTR. / SCHLOßSTR. / WOLFENSTEINDAMM / A 103 BAB ABZWEIG	16
		KÜLZER STR.	1
		LANGENSTEINER WEG / STEGLITZER DAMM	1
		LAUBENBURGER STR.	3
		LENBACHSTR.	1
		LEPSIUSSTR. / MUTHESIUSSTR.	2
		LEPSIUSSTR. / SCHILDHORNSTR.	2
		LEPSIUSSTR. / SCHMIDT-OTT-STR.	1

**Verkehrsunfallörtlichkeiten junger Erwachsener
in der Direktion 4
nach Polizeiabschnitten und Bezirken(alt)**

2012			
Pol.Abschnitt	Bezirk (alt)	Ort	Anzahl
45	ST	LESSINGSTR.	3
		LIEBENOWZEILE / SEMBRITZKISTR. / STEGLITZER DAMM	1
		LIPAER STR. / MANTEUFFELSTR.	1
		MARKELSTR.	2
		MARKELSTR. / SCHLOßSTR.	4
		MARTINSTR. / SCHÜTZENSTR.	1
		MAULBRONNER UFER	1
		MOLTKESTR.	2
		MUNSTERDAMM	1
		MUTHESIUSSTR.	1
		PAULSENSTR. / SCHILDHORNSTR. / A 100 BAB / ELISABETH-BERGNER-PARK / EHEMALS 1	2
		ROBERT-LÜCK-STR. / SÜDENDSTR.	1
		ROTHENBURGSTR.	1
		SACHSENWALDSTR.	1
		SCHILDHORNSTR.	8
		SCHILDHORNSTR. / SCHLOßSTR.	1
		SCHLOßSTR.	18
		SCHLOßSTR. / WAETZOLDTSTR.	1
		SCHLOßSTR. / WRANGELSTR.	3
		SCHLOßSTR. / ZIMMERMANNSTR.	1
		SCHMIDT-OTT-STR.	4
		SCHÖNEBERGER STR.	1
		SCHÜTZENSTR.	1
		SEMBRITZKISTR.	1
		STEGLITZER DAMM	14
		STEGLITZER DAMM / WORPSWEDER STR.	2
		STINDESTR.	1
		THORWALDSENSTR.	2
		TIETZENWEG	2
		TULPENSTR.	1
		UNDINESTR.	1
		UNTER DEN EICHEN	4
		UNTER DEN EICHEN / BEGONIENPLATZ	1
		WALSRODER STR. / WILSEDER STR.	1
WOLFENSTEINDAMM	3		
Verkehrsunfälle im Bezirk ST			344
ZD		ALTENSTEINSTR. / LIMONENSTR.	1
		ARCHIVSTR.	1
		ARCHIVSTR. / BRÜMMERSTR. / KÖNIGIN-LUISE-STR. / KÖNIGIN-LUISE BRÜCKE	1
		BINGER STR. / DILLENBURGER STR. / SCHILDHORNSTR. / SÜDWESTKORSO /	1
		BOETTICHERSTR. / CORRENSPLATZ	1
		BOLTZMANNSTR.	1
		BREISACHER STR.	1
		BRÜMMERSTR. / THIELALLEE / THIELALLEEBRÜCKE	1
		CLAYALLEE	1
		EHRENBERGSTR. / HABELSCHWERDTER ALLEE	1
		EHRENBERGSTR. / RUDELOFFWEG	1
		ENGLERALLEE / SCHORLEMERALLEE / SPILSTR.	2
		FABECKSTR. / LÖHLEINSTR. / FABECKSTR. / STRAßENBRÜCKE	1
		GARYSTR.	1
		HABELSCHWERDTER ALLEE	1
		IM DOL	1
		IM DOL / SPECHTSTR.	1
		KÖNIGIN-LUISE-STR.	4
KÖNIGIN-LUISE-STR. / TAKUSTR.	1		
KOSERSTR. / PETER-LENNÉ-STR.	1		

**Verkehrsunfallörtlichkeiten junger Erwachsener
in der Direktion 4
nach Polizeiabschnitten und Bezirken(alt)**

2012			
Pol.Abschnitt	Bezirk (alt)	Ort	Anzahl
45	ZD	LANDOLTWEG / THIELALLEE / TRIESTPARK	1
		LANSSTR. / TAKUSTR.	1
		PACELLIALLEE	1
		PODBIELSKIALLEE	2
		SCHORLEMERALLEE	2
		VAN'T-HOFF-STR.	1
	Verkehrsunfälle im Bezirk ZD		
Verkehrsunfälle im A 45			378
46	ST	ADOLF-MARTENS-STR.	1
		ADOLF-MARTENS-STR. / UNTER DEN EICHEN / VON-LAUE-STR.	3
		ALT-LANKWITZ	1
		ALT-LANKWITZ / EDENKOBENER WEG / KAISER-WILHELM-STR.	1
		ALT-LANKWITZ / HALBAUER WEG	1
		ALT-LANKWITZ / MÜHLENSTR. / DORFAUE LANKWITZ	1
		AM PFARRACKER / BRAUERSTR.	1
		AM PFARRACKER / KIRCHMEISTERWEG / BRAUERPLATZ	1
		AM STICKKANAL	1
		AM STICKKANAL / GOERZALLEE / HARRY-S.-TRUMAN-ALLEE	1
		AMALIENSTR. / KAISER-WILHELM-STR.	2
		APOLDAER STR. / SONDRSHAUSER STR.	1
		APPENZELLER STR. / GOERZALLEE / WISMARER STR.	1
		APPENZELLER STR. / THUNER PLATZ	1
		BAHNHOFSTR. / OSTPREUßENDAMM	1
		BÄKESTR.	2
		BÄKESTR. / HINDENBURGDAMM / KARWENDELSTR.	4
		BÄKESTR. / OSTPREUßENDAMM / RITTERSTR.	1
		BARBARASTR.	1
		BASELER STR.	1
		BASELER STR. / CURTIUSSTR.	1
		BASELER STR. / HANS-SACHS-STR.	1
		BASELER STR. / RINGSTR.	1
		BEETHOVENSTR.	1
		BEETHOVENSTR. / KAULBACHSTR.	1
		BELßSTR.	2
		BELßSTR. / AM GEMEINDEPARK / MALTESERSTR. / GEMEINDEPARK LANKWITZ	2
		BELßSTR. / WICHURASTR.	1
		BERNER STR.	1
		BERNER STR. / FINCKENSTEINALLEE / KOMMANDANTENSTR.	1
		BERNKASTLER STR. / LEONORENSTR.	1
		BILLY-WILDER-PROMENADE	1
		BIRKBUSCHSTR.	1
		BIRKBUSCHSTR. / SIEMENSSTR.	2
		BIRKBUSCHSTR. / TELTOWKANALSTR.	1
		BLANCKERTZWEG / OSDORFER STR.	2
		BLOCHMANNSTR. / WOLTMANNWEG	1
		BOGENSTR. / GOETHESTR. / MORGENSTERNSTR. / OSTPREUßENDAMM	1
		BOOTHSTR.	2
		BROTTERODER STR.	1
		BROTTERODER STR. / TAUTENBURGER STR.	2
		BRUCHWITZSTR.	1
		BRUCHWITZSTR. / KAISER-WILHELM-STR.	1
BRUCHWITZSTR. / MALTESERSTR. / MÜHLENSTR. / HOSPITALGRABEN	1		
BRUCHWITZSTR. / SCHARZHOFBERGER STR.	1		
BRUCKNERSTR. / SIEMENSSTR.	1		
CALANDRELLISTR.	1		
CALANDRELLISTR. / MOZARTSTR.	1		

**Verkehrsunfallörtlichkeiten junger Erwachsener
in der Direktion 4
nach Polizeiabschnitten und Bezirken(alt)**

2012			
Pol.Abschnitt	Bezirk (alt)	Ort	Anzahl
46	ST	CARSTENNSTR.	1
		CARSTENNSTR. / FINCKENSTEINALLEE / RINGSTR.	1
		CHARLOTTENSTR. / LEONORENSTR. / SAARBURGER STR. / RATHAUSPARK LANKWITZ	3
		CURTIUSSTR.	1
		CURTIUSSTR. / DRAKESTR. / GARDESCHÜTZENWEG	2
		DERFFLINGERSTR.	1
		DILLGESSTR. / KAISER-WILHELM-STR. / DILLGESPARK	2
		DORSTENER STR. / OSTPREUßENDAMM	2
		DRAKESTR.	6
		DRAKESTR. / FINCKENSTEINALLEE / GOERZALLEE / HINDENBURGDAMM /	9
		DRAKESTR. / HABELSCHWERTER ALLEE / UNTER DEN EICHEN	4
		DRAKESTR. / HANS-SACHS-STR. / PRAUSESTR.	4
		DRAKESTR. / KARWENDELSTR.	2
		DRAKESTR. / KNESEBECKSTR. / MARGARETENSTR.	1
		DRAKESTR. / WEDDIGENWEG	2
		DÜRERSTR.	1
		EISWALDTSTR.	2
		EISWALDTSTR. / GALLWITZALLEE	1
		EMMICHSTR.	1
		EMMICHSTR. / MAERCKERWEG	1
		ENGADINER WEG / GOERZALLEE / LAUSANNER STR.	1
		FERDINANDSTR.	1
		FERDINANDSTR. / JÄGERSTR.	1
		FERDINANDSTR. / LANKWITZER STR. / KRANOLDPLATZ	1
		FINCKENSTEINALLEE	3
		FRIEDRICHRODAER STR. / HRANITZKYSTR. / WICHURASTR.	1
		FRIEDRICHRODAER STR. / MALTESERSTR.	1
		FROBENSTR. / KURFÜRSTENSTR.	1
		GALLWITZALLEE	5
		GÄRTNERSTR. / OSTPREUßENDAMM / SIEMENSSTR.	1
		GERAER STR. / OBERHOFER WEG	1
		GIESENSDORFER STR. / KÖNIGSBERGER STR. / PARK AM TELTOWKANAL	3
		GIESENSDORFER STR. / OSTPREUßENDAMM	1
		GOERZALLEE	6
		GOERZALLEE / BILLY-WILDER-PROMENADE	3
		GOERZALLEE / PLATZ DES 4. JULI / KGA PARKKOLONIE NORD / KGA PARKKOLONIE SÜD	2
		GOETHESTR. / KÖNIGSBERGER STR.	1
		GOßLERSTR. / KNESEBECKSTR. / UNTER DEN EICHEN	1
		HALBAUER WEG / KAMENZER DAMM	2
		HAYNAUER STR.	4
		HAYNAUER STR. / HAYNAUER STR.	1
		HILDBURGHAUSER STR.	2
		HILDBURGHAUSER STR. / OSDORFER STR. / SCHWATLOSTR.	3
		HILDBURGHAUSER STR. / PERTISAUER WEG	1
		HINDENBURGDAMM	10
		HOCHBERGWEG / HOCHBERGPLATZ	1
		HOLBEINSTR. / RINGSTR.	2
		INGRIDPFAD / SEYDLITZSTR.	2
		JENBACHER WEG / LICHTERFELDER RING / SONDRERSHAUSER STR.	1
		JUNGFERNSTIEG / KÖNIGSBERGER STR. / MORGENSTERNSTR.	4
JUNGFERNSTIEG / PROMENADENSTR.	1		
KADETTENWEG	2		
KADETTENWEG / KOPERNIKUSSTR.	1		
KAISER-WILHELM-STR.	6		
KAISER-WILHELM-STR. / KURFÜRSTENSTR.	3		
KAISER-WILHELM-STR. / LEONORENSTR. / PAUL-SCHNEIDER-STR.	5		
KAMENZER DAMM	2		

**Verkehrsunfallörtlichkeiten junger Erwachsener
in der Direktion 4
nach Polizeiabschnitten und Bezirken(alt)**

2012			
Pol.Abschnitt	Bezirk (alt)	Ort	Anzahl
46	ST	KAMENZER DAMM / MALTESERSTR. / PAUL-SCHNEIDER-STR. / GEMEINDEPARK	3
		KAMENZER DAMM / WEDELLSTR.	1
		KAMERADENWEG	1
		KARWENDELSTR.	2
		KAULBACHSTR. / LEONORENSTR. / BLW UNTERBEZIRK STEGLITZ GRUPPE	2
		KAULBACHSTR. / MOZARTSTR.	1
		KIESSTR. / LORENZSTR. / MARIANNENSTR.	1
		KÖNIGSBERGER STR.	3
		KÖNIGSBERGER STR. / OSTPREUßENDAMM	3
		KURFÜRSTENSTR.	2
		LANGE STR. / LORENZSTR.	2
		LANGE STR. / LUISENSTR.	1
		LANGE STR. / OBERHOFER WEG	1
		LANKWITZER STR.	1
		LANKWITZER STR. / LORENZSTR.	2
		LEONORENSTR.	12
		LEONORENSTR. / SIEMENSSTR.	4
		LICHTERFELDER RING	1
		LICHTERFELDER WEG	1
		LINDENSTR. / OSTPREUßENDAMM / WISMARER STR.	3
		LIPPSTÄDTER STR.	1
		LUISENSTR.	1
		MALTESERSTR.	6
		MARIENPLATZ	1
		MOZARTSTR.	1
		MOZARTSTR. / SIEMENSSTR.	2
		MUDRASTR.	1
		MÜHLENSTR.	1
		MÜHLENSTR. / PAUL-SCHNEIDER-STR.	1
		MURTENER STR.	1
		OBERHOFER WEG	2
		ORTLERWEG / WISMARER STR. / BRÖNDBYSTR.	1
		OSDORFER STR.	5
		OSDORFER STR. / CELSIUSSTR.	3
		OSDORFER STR. / MERCATORWEG	1
		OSDORFER STR. / OSTPREUßENDAMM	5
		OSDORFER STR. / SCHEELESTR. / RÉAUMURSTR.	1
		OSDORFER STR. / WOLTMANNWEG / FAHRENHEITSTR.	1
		OSTEWEG / HARRY-S.-TRUMAN-ALLEE	1
		OSTEWEG / MCNAIR-PROMENADE / WILLIAM-H.-TUNNER-STR.	1
		OSTEWEG / SEEHOFSTR. / FRANK-L.-HOWLEY-WEG	1
		OSTPREUßENDAMM	12
		OSTPREUßENDAMM / LIPPSTÄDTER STR.	1
		OSTPREUßENDAMM / OSTPREUßENDAMM	1
		OSTPREUßENDAMM / WALTROPER WEG	1
		PARALLELSTR.	1
		PAUL-SCHNEIDER-STR.	1
		PLATZ DES 4. JULI	1
		POTSDAMER STR.	1
		POTSDAMER STR. / WEDDIGENWEG	1
PREYSINGSTR.	1		
RINGSTR.	1		
RUDELOFFWEG / UNTER DEN EICHEN	1		
SCHILLERSTR.	1		
SEYDLITZSTR.	2		
SIEMENSSTR.	2		
TAUTENBURGER STR.	1		

**Verkehrsunfallörtlichkeiten junger Erwachsener
in der Direktion 4
nach Polizeiabschnitten und Bezirken(alt)**

2012					
Pol.Abschnitt	Bezirk (alt)	Ort	Anzahl		
46	ST	UNTER DEN EICHEN	8		
		WEDDIGENWEG	1		
		WESTFALENRING	1		
		WICHURASTR.	1		
		WISMARER STR.	2		
	Verkehrsunfälle im Bezirk ST			322	
	TE		HILDBURGHAUSER STR.	3	
	Verkehrsunfälle im Bezirk TE			3	
	ZD		BEESKOWDAMM	1	
			BERLINER STR.	6	
			BERLINER STR. / CHARLOTTENBURGER STR.	1	
			BERLINER STR. / DAHLEMER WEG / THIELALLEE / UNTER DEN EICHEN	2	
			BERLINER STR. / GARTENSTR.	2	
			BERLINER STR. / SEEHOFSTR.	4	
			BERLINER STR. / SUNDGAUER STR.	5	
			BERLINER STR. / WINFRIEDSTR.	3	
			BOLCHENER STR. / HAMPSTEADSTR. / SUNDGAUER STR.	1	
			DAHLEMER WEG	7	
			DAHLEMER WEG / FINCKENSTEINALLEE / MÜHLENSTR.	1	
			DAHLEMER WEG / SUNDGAUER STR.	1	
			HAMERLINGWEG	1	
			JÄNICKESTR.	1	
			JÄNICKESTR. / MÜHLENSTR.	1	
			JÄNICKESTR. / WALDMÜLLERSTR.	1	
			KILSTETTER STR.	2	
			MÖRCHINGER STR.	1	
			MÜHLENSTR.	1	
			SCHREBERSTR.	1	
			SCHÜTZALLEE / SUNDGAUER STR.	1	
			SEEHOFSTR.	1	
			SUNDGAUER STR.	1	
TÜRKSTEINWEG			1		
WINFRIEDSTR.			1		
WUPPERSTR.			1		
Verkehrsunfälle im Bezirk ZD			49		
Verkehrsunfälle im A 46			374		
47	TE	ALBANSTR. / SÄNTISSTR.	2		
		ALT-LICHTENRADE	5		
		ALT-LICHTENRADE / FEHLINGSTR. / HOMBURGSTR. / TÖPCHINER WEG	1		
		ALT-LICHTENRADE / GROß-ZIETHENER STR.	1		
		ALT-LICHTENRADE / KIRCHHAINER DAMM / PECHSTEINSTR. / IM DOMSTIFT	1		
		ALT-LICHTENRADE / LICHTENRADER DAMM / POTSDAMER STR.	1		
		ALT-MARIENDORF	3		
		ALT-MARIENDORF / BRITZER STR. / REIßECKSTR. / RIXDORFER STR.	5		
		AM HEIDEFRIEDHOF / REIßECKSTR.	2		
		ANKOGELWEG	1		
		ANKOGELWEG / MARIENDORFER DAMM	4		
		BAHNHOFSTR.	4		
		BAHNHOFSTR. / BRIESINGSTR. / STEINSTR. / PFARRER-LÜTKEHAUS-PLATZ	2		
		BAHNHOFSTR. / GOLTZSTR.	4		
		BAHNHOFSTR. / MELLENER STR.	1		
		BAHNHOFSTR. / RIEDINGERSTR.	1		
		BAHNSTR.	1		
		BAHNSTR. / BELßSTR. / MARIENFELDER ALLEE	2		

**Verkehrsunfallörtlichkeiten junger Erwachsener
in der Direktion 4
nach Polizeiabschnitten und Bezirken(alt)**

2012			
Pol.Abschnitt	Bezirk (alt)	Ort	Anzahl
47	TE	BARNETSTR.	1
		BARNETSTR. / DOSSESTR. / EKENSUNDER WEG / EKENSUNDER PLATZ	1
		BARNETSTR. / GROß-ZIETHENER STR. / LICHTENRADER DAMM	8
		BARNETSTR. / ROTENKRUGER WEG / STEINSTR. / EKENSUNDER PLATZ	1
		BECKMANNSTR. / WÜRZBURGER STR. / PECHSTEINSTR.	1
		BELßSTR.	1
		BIRNHORNWEG	1
		BIRNHORNWEG / MARIENDORFER DAMM	1
		BLEICHERTSTR. / KAISERALLEE / KIRCHSTR.	1
		BLOHMSTR. / EGESTORFFSTR.	1
		BOHNSTEDTSTR. / IM DOMSTIFT	1
		BRAUNFELSSSTR. / GROß-ZIETHENER STR.	1
		BRITZER STR.	5
		BRITZER STR. / GRÜNTENSTR.	2
		BUCKOWER CHAUSSEE	13
		BUCKOWER CHAUSSEE / HALKER ZEILE / RICHARD-TAUBER-DAMM	6
		BUCKOWER CHAUSSEE / LICHTENRADER DAMM / MARIENDORFER DAMM / MARIENFELDER CHAUSSE	8
		BUCKOWER CHAUSSEE / MOTZENER STR. / ZEHRENSDORFER STR.	1
		BUCKOWER CHAUSSEE / NAHMITZER DAMM	1
		CECILIENSTR.	1
		DACHSTEINWEG / TAUERNALLEE / IM LESACHTAL	1
		DAIMLERSTR.	5
		DAIMLERSTR. / GROßBEERENSTR. / MARIENFELDER ALLEE / KARL-THEODOR-SCHMITZ-B	3
		DIELINGSGRUND / LICHTENRADER DAMM	1
		EGESTORFFSTR. / MOTZENER STR. / SCHICHAUWEG	2
		EKENSUNDER WEG / GEIBELSTR. / EKENSUNDER PLATZ	1
		ELISABETHSTR. / ILLIGSTR.	1
		FALCKENSTEINSTR. / GALLUNER STR. / HORSTWALDER STR. / REHAGENER STR.	1
		FLONINGWEG	1
		FLONINGWEG / WENDELSTEINWEG	1
		FORDDAMM	1
		FORDDAMM / FRIEDENSTR.	2
		FORDDAMM / WILHELM-PASEWALDT-STR.	1
		FREIBERGSTR.	1
		FREIBERGSTR. / FRITZ-WERNER-STR.	1
		FREIERTWEG	1
		FRIEDENFELSER STR.	1
		FRIEDENSTR.	4
		FRIEDENSTR. / REIßECKSTR. / MARIENDORFER DAMM	4
		FÜRTHNER STR.	1
		GLÄRNISCHWEG / MARIENDORFER DAMM	4
		GOETHESTR.	2
		GOETHESTR. / LICHTENRADER DAMM	2
GOLTZSTR.	1		
GOLTZSTR. / KIRCHHAINER DAMM / LICHTENRADER DAMM / PAPLITZER STR.	2		
GRENZWEG / WÜNSDORFER STR.	1		
GREULICHSTR. / STEGERWALDSTR.	1		
GRIEMBERGWEG / LANDSBERGER STR.	1		
GROßBEERENSTR.	3		
GROß-ZIETHENER STR.	3		
GROß-ZIETHENER STR. / KRONTALSTR.	2		
GROß-ZIETHENER STR. / NAHARIYASTR.	1		
HALKER ZEILE	1		
HILBERTSTR.	1		
HILBERTSTR. / PRINZESSINNENSTR. / WÜNSDORFER STR.	1		
HILDBURGHAUER STR.	8		

**Verkehrsunfallörtlichkeiten junger Erwachsener
in der Direktion 4
nach Polizeiabschnitten und Bezirken(alt)**

2012			
Pol.Abschnitt	Bezirk (alt)	Ort	Anzahl
47	TE	HILDBURGHAUER STR. / FRIEDENFELSER STR.	9
		HILDBURGHAUER STR. / MARIENFELDER ALLEE / NAHMITZER DAMM	4
		HILDBURGHAUER STR. / TIRSCHENREUTHER RING	2
		HILDBURGHAUER STR. / WALDSASSENER STR. / WESKAMMSTR.	6
		HOESCHWEG	1
		HOMBURGSTR.	1
		HORSTWALDER STR. / KESSELSTR. / PETKUSSER STR.	1
		HRANITZKYSTR. / KIEPERTSTR. / MARIENFELDER ALLEE	2
		HUNDSTEINWEG	1
		HUNDSTEINWEG / KÖRTINGSTR. / MARIENDORFER DAMM	7
		HUNDSTEINWEG / LAUBERHORNWEG	1
		KAISERALLEE / MARIENFELDER ALLEE	2
		KETTINGER STR. / MARIENDORFER DAMM / SANDSTEINWEG	2
		KETTINGER STR. / SCHILLERSTR.	1
		KIRCHHAINER DAMM	4
		KIRCHHAINER DAMM / NÜRNBERGER STR.	1
		KÖRTINGSTR.	1
		KRONTALSTR. / WEILBURGSTR.	1
		KRUSEWEG / LICHTERFELDER RING / TIRSCHENREUTHER RING	1
		LICHTENRADER DAMM	18
		LICHTENRADER DAMM / RAABESTR.	1
		MALTESERSTR.	5
		MARIENDORFER DAMM	26
		MARIENDORFER DAMM / KRUCKENBERGSTR.	3
		MARIENDORFER DAMM / SÄNTISSTR. / TAUERNALLEE	11
		MARIENDORFER DAMM / TITLISWEG	1
		MARIENFELDER ALLEE	11
		MAXIMILIAN-KALLER-STR.	3
		MAXIMILIAN-KALLER-STR. / NIKOLAUS-BARES-WEG	1
		MAXIMILIAN-KALLER-STR. / WESKAMMSTR.	1
		MELLENER STR. / LÖPTENER STR.	1
		MOTZENER STR.	2
		MOTZENER STR. / NAHMITZER DAMM / GUTSPARK MARIENFELDE	5
		MOTZENER STR. / NUNSDORFER RING	1
		MOTZENER STR. / SPERENBERGER STR.	1
		NAHARIYASTR.	2
		NAHARIYASTR. / SKARBINASTR.	1
		NAHARIYASTR. / TIETJENSTR.	1
		NAHMITZER DAMM	6
		NEUE HEIMAT	2
		PECHSTEINSTR.	1
		QUARZWEG / TAUERNALLEE	1
		RAABESTR. / RACKEBÜLLER WEG	1
		RATHENOWER STR. / TÖPCHINER WEG	1
		REHAGENER STR.	3
		REIßECKSTR.	3
		RIGISTR.	1
		SÄNTISSTR.	1
		SCHICHAUWEG / WÜNSDORFER STR.	1
		SCHWECHTENSTR.	1
SKARBINASTR.	3		
STRAÙE 427 / FRIEDENFELSER STR. / DR.-JACOBSONH-PROMENADE	2		
TAUERNALLEE	1		
TAUNUSSTR.	1		
TÖPCHINER WEG	3		
WEHNERTSTR.	2		
WERFELSTR.	1		

**Verkehrsunfallörtlichkeiten junger Erwachsener
in der Direktion 4
nach Polizeiabschnitten und Bezirken(alt)**

2012			
Pol.Abschnitt	Bezirk (alt)	Ort	Anzahl
47	TE	WILHELM-VON-SIEMENS-STR.	2
		WÜNSDORFER STR.	1
		ZEHRENSDORFER STR.	1
	Verkehrsunfälle im Bezirk TE		347
Verkehrsunfälle im A 47			347
Gesamtergebnis			2693

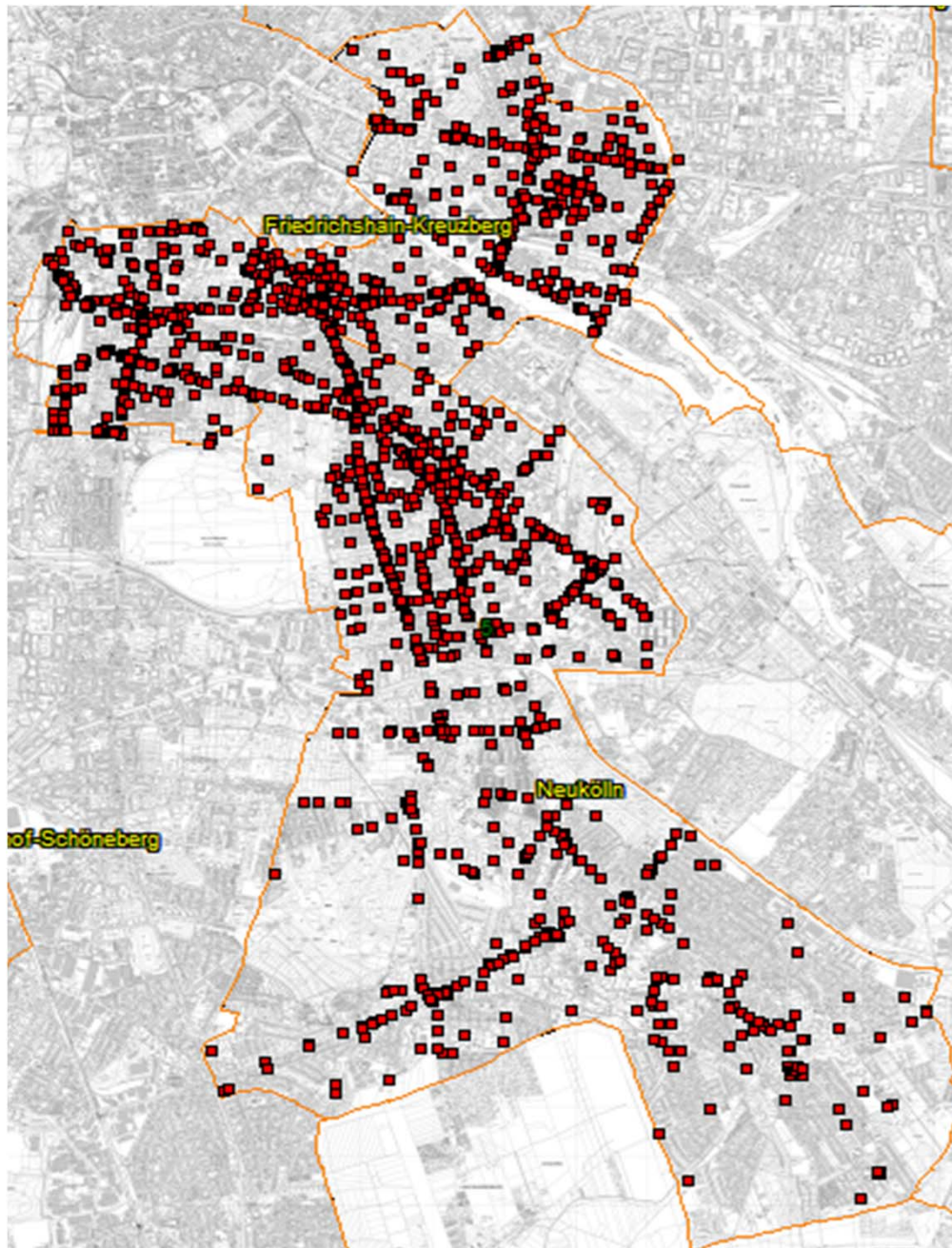

**Verkehrsunfälle 2012
durch junge Erwachsene verursacht
in der Direktion 5
(Friedrichshain-Kreuzberg,Neukölln)**

**Verkehrsunfallörtlichkeiten junger Erwachsener
in der Direktion 5
nach Polizeiabschnitten und Bezirken(alt)**

2012			
Pol.Abschnitt	Bezirk (alt)	Ort	Anzahl der VU
52	KB	AM TEMPELHOFER BERG	1
		ARNDTSTR.	1
		BAERWALDSTR.	4
		BAERWALDSTR. / GNEISENAUSTR.	3
		BAERWALDSTR. / URBANSTR. / BAERWALDPARK	3
		BAERWALDSTR. / WILMSSTR. / BAERWALDPARK	1
		BARUTHER STR. / ZOSSENER STR.	1
		BERGMANNSTR.	5
		BERGMANNSTR. / KREUZBERGSTR. / MEHRINGDAMM	13
		BERGMANNSTR. / SCHENKENDORFSTR.	2
		BERGMANNSTR. / SOLMSSTR.	3
		BERGMANNSTR. / ZOSSENER STR.	1
		BLÜCHERPLATZ	2
		BLÜCHERSTR.	1
		BLÜCHERSTR. / BRACHVOGELSTR. / MITTENWALDER STR.	6
		BLÜCHERSTR. / MEHRINGDAMM / OBENTRAUTSTR.	19
		BLÜCHERSTR. / SÜDSTERN	1
		BLÜCHERSTR. / URBANSTR.	1
		BLÜCHERSTR. / ZOSSENER STR.	12
		BÖCKHSTR.	4
		BÖCKHSTR. / BÜRKNERSTR. / KOTTBUSSE DAMM / SCHÖNLEINSTR.	9
		BOELCKESTR. / DUDENSTR. / KATZBACHSTR.	4
		BOPPSTR.	1
		BOPPSTR. / KOTTBUSSE DAMM	6
		CARL-HERZ-UFER	1
		COLUMBIADAMM / FRIESENSTR.	1
		DIEFFENBACHSTR.	2
		DIEFFENBACHSTR. / SCHÖNLEINSTR.	1
		DUDENSTR.	6
		DUDENSTR. / EYLAUER STR.	1
		DUDENSTR. / LOEWENHARDTDAMM / KOLONNENBRÜCKE	1
		DUDENSTR. / MEHRINGDAMM / TEMPELHOFER DAMM / PLATZ DER LUFTBRÜCKE	9
		DUDENSTR. / METHFESSELSTR. / MUSSEHLSTR.	2
		EYLAUER STR.	3
		FICHTESTR. / GRIMMSTR. / KÖRTESTR. / URBANSTR. / GRIMMPARK	4
		FICHTESTR. / HASENHEIDE	1
		FIDICINSTR. / MEHRINGDAMM	2
		FONTANEPROMENADE / URBANSTR.	1
		FRIESENSTR. / WILLIBALD-ALEXIS-STR.	1
		GEIBELSTR. / URBANSTR.	1
		GNEISENAUSTR.	12
		GNEISENAUSTR. / MEHRINGDAMM / YORCKSTR.	24
		GNEISENAUSTR. / MITTENWALDER STR.	3
		GNEISENAUSTR. / NOSTITZSTR.	2
		GNEISENAUSTR. / SCHLEIERMACHERSTR.	1
		GNEISENAUSTR. / SOLMSSTR.	1
		GNEISENAUSTR. / SÜDSTERN	2
		GNEISENAUSTR. / ZOSSENER STR. / U-BHF. GNEISENAUSTR.	5
		GOLßENER STR.	2
		GOLßENER STR. / JÜTERBOGER STR.	1
		GRAEFESTR.	4
		GRAEFESTR. / URBANSTR. / WERNER-DÜTTMANN-PLATZ	7
GRIMMSTR.	2		
GROßBEERENSTR.	2		
GROßBEERENSTR. / HORNSTR. / YORCKSTR.	6		
GROßBEERENSTR. / OBENTRAUTSTR.	2		

**Verkehrsunfallörtlichkeiten junger Erwachsener
in der Direktion 5
nach Polizeiabschnitten und Bezirken(alt)**

2012			
Pol.Abschnitt	Bezirk (alt)	Ort	Anzahl der VU
52	KB	GROßBEERENSTR. / TEMPELHOFER UFER / GROßBEERENBRÜCKE	3
		HAGELBERGER STR.	1
		HAGELBERGER STR. / MEHRINGDAMM	2
		HAGELBERGER STR. / MÖCKERNSTR. / YORCKSTR.	1
		HASENHEIDE	22
		HASENHEIDE / JAHNSTR.	3
		HASENHEIDE / LILIENTHALSTR. / SÜDSTERN	3
		HASENHEIDE / WISSMANNSTR.	1
		HORNSTR. / MÖCKERNSTR.	1
		JAHNSTR.	2
		JAHNSTR. / SCHÖNLEINSTR. / URBANSTR.	1
		JOHANNITERSTR.	1
		JOHANNITERSTR. / ZOSSENER STR.	1
		KATZBACHSTR.	6
		KATZBACHSTR. / KREUZBERGSTR.	6
		KATZBACHSTR. / YORCKSTR.	14
		KÖRTESTR.	1
		KOTTBUSSE BRÜCKE	2
		KOTTBUSSE DAMM	16
		KOTTBUSSE DAMM / LACHMANNSTR.	3
		KOTTBUSSE DAMM / LENAUSTR.	3
		KOTTBUSSE DAMM / MAYBACHUFER / PLANUFER / KOTTBUSSE BRÜCKE	7
		KOTTBUSSE DAMM / PFLÜGERSTR. / HOHENSTAUFEPLATZ	1
		KOTTBUSSE DAMM / WESERSTR.	2
		KREUZBERGSTR.	5
		KREUZBERGSTR. / MÖCKERNSTR.	1
		LACHMANNSTR.	1
		LUCKENWALDER STR. / TEMPELHOFER UFER	2
		MEHRINGDAMM	48
		MEHRINGDAMM / SCHWIEBUSSE STR.	4
		MEHRINGDAMM / TEMPELHOFER UFER / MEHRINGBRÜCKE	10
		MEHRINGDAMM / WILHELMSHÖHE	1
		METHFESSELSTR.	2
		MITTENWALDER STR.	1
		MÖCKERNSTR.	1
		MÖCKERNSTR. / OBENTRAUTSTR.	1
		MÖCKERNSTR. / TEMPELHOFER UFER / MÖCKERNBRÜCKE	4
		MÖCKERNSTR. / YORCKSTR.	5
		NOSTITZSTR.	2
		NOSTITZSTR. / RIEMANNSTR.	1
		OBENTRAUTSTR.	2
		OBENTRAUTSTR. / RUHLSDORFER STR.	1
		RIEMANNSTR. / SOLMSSTR.	1
		SCHENKENDORFSTR.	1
		SCHÖNEBERGER STR. / SCHÖNEBERGER UFER / TEMPELHOFER UFER /	5
		SCHÖNEBERGER UFER	5
		SÜDSTERN	1
		TEMPELHOFER UFER	13
		TEMPELHOFER UFER / TREBBINER STR.	1
		TEMPELHOFER UFER / WATERLOO-UFER / HALLESCH-TOR-BRÜCKE	3
		TREBBINER STR.	1
		URBANSTR.	20
WATERLOO-UFER	3		
WATERLOO-UFER / ZOSSENER STR. / ZOSSENER BRÜCKE	4		
WILMSSTR.	1		
YORCKSTR.	6		

**Verkehrsunfallörtlichkeiten junger Erwachsener
in der Direktion 5
nach Polizeiabschnitten und Bezirken(alt)**

2012			
Pol.Abschnitt	Bezirk (alt)	Ort	Anzahl der VU
52	KB	ZOSSENER STR.	3
		ZÜLLICHAUER STR.	1
	Verkehrsunfälle im Bezirk KB		481
	NK	KOTTBUSSE DAMM / URBANSTR. / HERMANNPLATZ / SONNENALLEE	23
		Verkehrsunfälle im Bezirk NK	
	TE	COLUMBIADAMM / GOLßENER STR.	3
		Verkehrsunfälle im Bezirk TE	
	Verkehrsunfälle im A 52		
53	KB	ADALBERTSTR.	11
		ADMIRALSTR.	1
		ADMIRALSTR. / KOTTBUSSE STR. / REICHENBERGER STR. / SKALITZER STR. /	37
		ALEXANDRINENSTR.	1
		ANHALTER STR.	3
		ANHALTER STR. / ASKANISCHER PLATZ / STRESEMANNSTR.	4
		ANHALTER STR. / WILHELMSTR.	3
		ASKANISCHER PLATZ / STRESEMANNSTR.	1
		BERGFRIEDSTR.	2
		BERGFRIEDSTR. / RITTERSTR.	1
		BERNBURGER STR.	1
		BERNBURGER STR. / DESSAUER STR.	1
		BESSELSTR.	1
		BESSELSTR. / ENCKESTR. / CHARLOTTENSTR.	3
		BESSELSTR. / MARKGRAFENSTR.	1
		BEVERNSTR. / OBERBAUMSTR. / OPPELNER STR. / SCHLESISCHE STR. / SKALITZER	20
		BÖCKLERSTR.	1
		BRANDESSTR.	1
		BRANDESSTR. / ALTE JAKOBSTR. / LINDENSTR.	1
		CHARLOTTENSTR.	1
		CHARLOTTENSTR. / RUDI-DUTSCHKE-STR.	1
		CUVRYSTR. / SCHLESISCHE STR.	2
		DRESDENER STR.	1
		DRESDENER STR. / ORANIENPLATZ	1
		ERKELENZDAMM	2
		ERKELENZDAMM / ORANIENPLATZ	2
		ERKELENZDAMM / REICHENBERGER STR.	4
		ERKELENZDAMM / SKALITZER STR. / WASSERTORPLATZ	9
		FALCKENSTEINSTR.	6
		FALCKENSTEINSTR. / OBERBAUMSTR.	3
		FALCKENSTEINSTR. / SCHLESISCHE STR.	3
		FALCKENSTEINSTR. / WRANGELSTR.	1
		FEILNERSTR. / ALTE JAKOBSTR.	1
		FEILNERSTR. / LINDENSTR.	1
		FORSTER STR.	1
		FORSTER STR. / WIENER STR.	1
		FRAENKELUFER / KOHLFURTER STR. / KOTTBUSSE STR. / MARIANNENSTR. / PAUL-	9
		FRANZ-KLÜHS-STR. / FRIEDRICHSTR.	3
		FRANZ-KLÜHS-STR. / WILHELMSTR.	1
		FRANZ-KÜNSTLER-STR. / ALTE JAKOBSTR.	1
		FRIEDRICH-STAMPFER-STR.	1
		FRIEDRICH-STAMPFER-STR. / STRESEMANNSTR. / WILHELMSTR.	4
		FRIEDRICHSTR.	5
GITSCHINER STR.	18		
GITSCHINER STR. / ALEXANDRINENSTR.	10		

**Verkehrsunfallörtlichkeiten junger Erwachsener
in der Direktion 5
nach Polizeiabschnitten und Bezirken(alt)**

2012			
Pol.Abschnitt	Bezirk (alt)	Ort	Anzahl der VU
53	KB	GITSCHINER STR. / BÖCKLERSTR.	1
		GITSCHINER STR. / HALLESCHES UFER / MEHRINGPLATZ / HALLESCHER-TOR-BRÜCKE	5
		GITSCHINER STR. / LOBECKSTR.	1
		GITSCHINER STR. / PRINZENSTR.	18
		GITSCHINER STR. / SEGITZDAMM / WASSERTORSTR. / WASSERTORPLATZ	3
		GITSCHINER STR. / ZOSSENER STR. / LINDENSTR.	5
		GÖRLITZER STR.	5
		GÖRLITZER STR. / LÜBBENER STR.	1
		GÖRLITZER STR. / SKALITZER STR. / LAUSITZER PLATZ / GÖRLITZER-PARK	3
		GÖRLITZER UFER	1
		GÖRLITZER UFER / WIENER STR. / WIENER BRÜCKE	1
		GROßBEERENSTR.	2
		GROßBEERENSTR. / HALLESCHER STR. / IDA-WOLFF-PLATZ / STRESEMANNSTR.	1
		GROßBEERENSTR. / HALLESCHES UFER / GROßBEERENBRÜCKE	2
		HAFENPLATZ	1
		HALLESCHES UFER	15
		HALLESCHES UFER / KÖTHENER STR. / REICHPIETSCHUFER / KÖTHENER BRÜCKE	3
		HALLESCHES UFER / MEHRINGBRÜCKE / WILHELMSTR.	14
		HALLESCHES UFER / MÖCKERNSTR. / MÖCKERNBRÜCKE	5
		HALLESCHES UFER / SCHÖNEBERGER STR. / SCHÖNEBERGER BRÜCKE / MENDELSSOHN-BARTHOLD	8
		HEDEMANNSTR. / FRIEDRICHSTR.	2
		HEDEMANNSTR. / WILHELMSTR.	5
		KOCHSTR.	3
		KOCHSTR. / RUDI-DUTSCHKE-STR. / FRIEDRICHSTR.	3
		KOCHSTR. / WILHELMSTR.	2
		KOHLFURTER STR.	3
		KOMMANDANTENSTR.	2
		KÖPENICKER STR.	3
		KÖTHENER STR.	2
		KOTTBUSSE STR.	10
		LAUSITZER PLATZ	1
		LAUSITZER STR.	1
		LAUSITZER STR. / PAUL-LINCKE-UFER	1
		LAUSITZER STR. / REICHENBERGER STR.	1
		LAUSITZER STR. / SKALITZER STR. / LAUSITZER PLATZ	6
		LAUSITZER STR. / WIENER STR.	3
		LIEGNITZER STR. / REICHENBERGER STR.	2
		LINDENSTR.	4
		LINDENSTR. / MARKGRAFENSTR.	3
		LOBECKSTR.	5
		LOBECKSTR. / MORITZSTR.	1
		LOBECKSTR. / ORANIENSTR.	1
		LOBECKSTR. / RITTERSTR.	7
		LÜBBENER STR.	1
		LÜBBENER STR. / SKALITZER STR. / WRANGELSTR.	4
		LUCKAUER STR. / ALFRED-DÖBLIN-PLATZ / SEBASTIANSTR.	1
		LUCKAUER STR. / ORANIENSTR.	2
MANTEUFFELSTR.	6		
MANTEUFFELSTR. / KÖPENICKER STR.	1		
MANTEUFFELSTR. / NAUNYNSTR.	2		
MANTEUFFELSTR. / ORANIENSTR. / SKALITZER STR. / WIENER STR.	16		
MANTEUFFELSTR. / WALDEMARSTR.	2		
MANTEUFFELSTR. / WRANGELSTR.	2		
MARIANNENSTR.	4		
MARIANNENSTR. / ORANIENSTR. / HEINRICHPLATZ	2		

**Verkehrsunfallörtlichkeiten junger Erwachsener
in der Direktion 5
nach Polizeiabschnitten und Bezirken(alt)**

2012			
Pol.Abschnitt	Bezirk (alt)	Ort	Anzahl der VU
53	KB	MARIANNENSTR. / REICHENBERGER STR.	1
		MARIANNENSTR. / SKALITZER STR.	7
		MARKGRAFENSTR.	2
		MÖCKERNSTR. / ASKANISCHER PLATZ / STRESEMANNSTR.	5
		MORITZSTR. / PRINZENSTR.	1
		MUSKAUER STR. / PÜCKLERSTR.	1
		NAUNYNSTR.	6
		NAUNYNSTR. / ADALBERTSTR.	2
		OBERBAUMSTR.	1
		OHLAUER STR.	1
		OHLAUER STR. / WIENER STR. / GÖRLITZER-PARK	4
		OPPELNER STR.	1
		OPPELNER STR. / SKALITZER STR.	2
		ORANIENPLATZ	4
		ORANIENPLATZ / LEGIENDAMM	1
		ORANIENSTR.	32
		ORANIENSTR. / ADALBERTSTR.	5
		ORANIENSTR. / ALEXANDRINENSTR.	2
		ORANIENSTR. / AXEL-SPRINGER-STR. / RUDI-DUTSCHKE-STR. / LINDENSTR.	5
		ORANIENSTR. / MORITZPLATZ	3
		ORANIENSTR. / ORANIENPLATZ	4
		ORANIENSTR. / PRINZESSINNENSTR.	2
		ORANIENSTR. / STALLSCHREIBERSTR.	5
		PAUL-LINCKE-UFER	2
		PRINZENSTR.	12
		PRINZENSTR. / MORITZPLATZ	6
		PRINZENSTR. / RITTERSTR.	5
		PRINZENSTR. / WASSERTORSTR.	5
		PRINZESSINNENSTR.	1
		PÜCKLERSTR. / WRANGELSTR.	2
		REICHENBERGER STR.	11
		REICHENBERGER STR. / RITTERSTR. / SEGITZDAMM	4
		REICHPIETSCHUFER / GABRIELE-TERGIT-PROMENADE	3
		RITTERSTR.	7
		RITTERSTR. / ALTE JAKOBSTR.	1
		RUDI-DUTSCHKE-STR.	3
		RUDI-DUTSCHKE-STR. / MARKGRAFENSTR.	2
		SCHLESISCHE STR.	3
		SCHLESISCHE STR. / TABORSTR.	3
		SEGITZDAMM	3
		SKALITZER STR.	26
		SORAUER STR.	2
		SORAUER STR. / WRANGELSTR.	1
		STALLSCHREIBERSTR.	1
		STRESEMANNSTR.	3
		WALDEMARSTR.	3
		WALDEMARSTR. / ADALBERTSTR.	4
		WALDEMARSTR. / LEGIENDAMM / WALDEMARBRÜCKE	1
		WALDEMARSTR. / LEUSCHNERDAMM / WALDEMARBRÜCKE	1
		WASSERTORPLATZ	1
		WIENER STR.	2
		WILHELMSTR.	5
		WRANGELSTR.	3
WRANGELSTR. / ZEUGHOFSTR.	1		
ZEUGHOFSTR. / KÖPENICKER STR.	1		
Verkehrsunfälle im Bezirk KB			620

**Verkehrsunfallörtlichkeiten junger Erwachsener
in der Direktion 5
nach Polizeiabschnitten und Bezirken(alt)**

2012			
Pol.Abschnitt	Bezirk (alt)	Ort	Anzahl der VU
53			
Verkehrsunfälle im A 53			620
54	NK	100 AD NEUKÖLLN HAUPTFB ZW AS BUSCHKRUGA U PROV	2
		100 AD NEUKÖLLN HAUPTFB ZW PROV AS GRENZA U AS B	1
		100 AD NEUKÖLLN VERB-FB V A 100 >O N A 113 SÜD	1
		100 AD NEUKÖLLN VERB-FB V A 100 >W N A 113 SÜD	1
		100 AS BUSCHKRUGA HAUPTFB ZW AS BUSCHKRUGA >O	4
		100 AS BUSCHKRUGA HAUPTFB ZW AUS >O U BUSCHKRUGA	4
		100 PROV. AS GRENZALLEE AUSF N GRENZALLEE	4
		100 PROV. AS GRENZALLEE EINF V GRENZALLEE	1
		113 ZB DRESDEN AD NEUKÖLLN VERB-FB V A 113 N A 1	3
		113 ZB DRESDEN HAUPTFB ZW AD NEUKÖLLN U AS SPÄTH	1
		113 ZB DRESDEN HAUPTFB ZW AS SPÄTHSTR U AD NEUKÖ	1
		ANZENGRUBERSTR. / DONAUSTR.	4
		ANZENGRUBERSTR. / SONNENALLEE	2
		ARONSSTR.	1
		ARONSSTR. / DIESELSTR. / KGA SÜDPOL / KGA NEUKÖLLNER SCHWEIZ	1
		BERGIUSSTR. / GRENZALLEE	3
		BERGIUSSTR. / NOBELSTR.	2
		BERGIUSSTR. / WILLSTÄTTERSTR.	1
		BERTHELSDORFER STR.	1
		BERTHELSDORFER STR. / DONAUSTR.	1
		BERTHELSDORFER STR. / RICHARDSTR.	1
		BÖHMISCHE STR.	1
		BÖHMISCHE STR. / HERTZBERGSTR.	4
		BÖHMISCHE STR. / NIEMETZSTR.	2
		BÖHMISCHE STR. / SCHUDOMASTR.	3
		BÖHMISCHE STR. / THIEMANNSTR.	3
		BOSCHWEG	1
		BOUCHÉSTR. / HARZER STR.	1
		BRAUNSCHWEIGER STR.	2
		BRAUNSCHWEIGER STR. / BRUENDORFER STR.	1
		BRAUNSCHWEIGER STR. / EDERSTR. / SONNENALLEE	5
		BRAUNSCHWEIGER STR. / NIEMETZSTR.	3
		BRAUNSCHWEIGER STR. / SCHUDOMASTR. / SCHWARZASTR. / ESPERANTOPLATZ	2
		BRAUNSCHWEIGER STR. / WIPPERSTR.	1
		BROCKENSTR. / SINSHEIMER WEG / HARZER STR.	1
		BÜRKNERSTR. / FRIEDELSTR. / MAYBACHUFER / HOBRECHTBRÜCKE	1
		BÜRKNERSTR. / SPREMBERGER STR.	1
		CHRIS-GUEFFROY-ALLEE	1
		DAMMWEG	2
		DIESELSTR.	2
		DONAUSTR.	7
		DONAUSTR. / FULDASTR.	1
		DONAUSTR. / GANGHOFERSTR.	2
		DONAUSTR. / INNSTR.	1
		DONAUSTR. / PANNIERSTR.	2
		DONAUSTR. / SCHÖNSTEDTSTR.	1
		DONAUSTR. / WEICHSELSTR.	1
		EDERSTR.	1
		ELBESTR. / SONNENALLEE	4
		ELBESTR. / WEIGANDUFER	1
		ELBESTR. / WESERSTR.	3
		ELSENSTR.	2
		ELSENSTR. / HARZER STR.	1
		ELSTERSTR. / SAALESTR.	1

**Verkehrsunfallörtlichkeiten junger Erwachsener
in der Direktion 5
nach Polizeiabschnitten und Bezirken(alt)**

2012			
Pol.Abschnitt	Bezirk (alt)	Ort	Anzahl der VU
54	NK	ERKSTR.	3
		ERKSTR. / SONNENALLEE / WILDENBRUCHSTR.	7
		FINOWSTR. / SONNENALLEE	1
		FRAMSTR. / PANNIERSTR.	1
		FRIEDELSTR. / LENAISTR.	1
		FRIEDELSTR. / SANDERSTR.	2
		FULDASTR.	6
		FULDASTR. / SONNENALLEE	3
		FULDASTR. / WEIGANDUFER / WEICHSELPLATZ / WEICHSELPARK	1
		FULDASTR. / WESERSTR.	1
		GEYGERSTR. / SONNENALLEE	1
		GRENZALLEE	24
		GRENZALLEE / A 100 BAB / 100 PROV. AS GRENZALLEE AUSF N GRENZALLEE / 100	12
		GRENZALLEE / BALLINSTR.	3
		GRENZALLEE / DAMMWEG / SONNENALLEE	7
		GRENZALLEE / NEUKÖLLNISCHE ALLEE	6
		HABERSTR. / SCHMALENBACHSTR.	1
		HÄNSELSTR. / JUPITERSTR. / SONNENALLEE	2
		HARZER STR.	3
		HARZER STR. / ONCKENSTR.	1
		HARZER STR. / TREPTOWER STR.	4
		HEINRICH-SCHLUSNUS-STR.	1
		HEINRICH-SCHLUSNUS-STR. / SONNENALLEE	2
		HERMANNPLATZ	7
		HERTZBERGSTR.	1
		HERTZBERGSTR. / SONNENALLEE	2
		HOBRECHTSTR.	1
		HOBRECHTSTR. / PFLÜGERSTR.	1
		HOBRECHTSTR. / SONNENALLEE	3
		HOBRECHTSTR. / WESERSTR.	4
		INNSTR. / SONNENALLEE	4
		INNSTR. / WERRASTR.	1
		JOSEPH-SCHMIDT-STR. / SONNENALLEE	1
		JUPITERSTR. / NEUKÖLLNISCHE ALLEE	2
		KIEHLUFER / TREPTOWER BRÜCKE / TREPTOWER STR.	2
		KIEHLUFER / WILDENBRUCHBRÜCKE / WILDENBRUCHSTR.	2
		KIRCHHOFSTR. / WIPPERSTR.	1
		LAHNSTR.	4
		LAHNSTR. / NAUMBURGER STR.	1
		LAHNSTR. / NIEMETZSTR.	1
		LENAISTR.	1
		LEO-SLEZAK-STR. / FRITZI-MASSARY-STR.	1
		MANITIUSSTR. / PANNIERSTR.	1
		MARESCHSTR. / SONNENALLEE	1
		MAYBACHUFER	3
		MAYBACHUFER / LOHMÜHLENBRÜCKE	1
		MAYBACHUFER / PANNIERSTR. / THIELENBRÜCKE	3
		MITTELBUSCHWEG	1
		MITTELBUSCHWEG / NIEMETZSTR.	2
		NAUMBURGER STR.	2
		NERNSTWEG	1
		NEUKÖLLNISCHE ALLEE	3
		NEUKÖLLNISCHE ALLEE / PLANETENSTR.	5
		NIEMETZSTR.	3
		NIEMETZSTR. / SAALESTR.	1
		NOBELSTR.	1

**Verkehrsunfallörtlichkeiten junger Erwachsener
in der Direktion 5
nach Polizeiabschnitten und Bezirken(alt)**

2012			
Pol.Abschnitt	Bezirk (alt)	Ort	Anzahl der VU
54	NK	OSSASTR.	1
		PANNIERSTR.	3
		PANNIERSTR. / SONNENALLEE	5
		PANNIERSTR. / WESERSTR.	2
		PFLÜGERSTR.	1
		PFLÜGERSTR. / WEICHSELSTR. / WEICHSELPLATZ / WEICHSELPARK	1
		PLANETENSTR. / SONNENALLEE	4
		REUTERSTR.	2
		REUTERSTR. / SONNENALLEE	4
		REUTERSTR. / WESERSTR.	1
		RICHARDPLATZ	4
		RICHARDSTR.	2
		RICHARDSTR. / RICHARDPLATZ	1
		ROSEGGERSTR. / SONNENALLEE	3
		ROSEGGERSTR. / STUTTGARTER STR.	1
		ROSEGGERSTR. / WEIGANDUFER	1
		ROSEGGERSTR. / WESERSTR.	1
		SAALESTR.	4
		SAALESTR. / SONNENALLEE	11
		SAALESTR. / UNSTRUTSTR.	1
		SAALESTR. / WIPPERSTR.	3
		SANDERSTR.	1
		SCHÖNSTEDTSTR.	1
		SCHÖNSTEDTSTR. / SONNENALLEE	1
		SCHUDOMASTR.	2
		SCHUDOMASTR. / RICHARDPLATZ	1
		SIEVERSUFER	2
		SONNENALLEE	40
		SONNENALLEE / TREPTOWER STR.	1
		STEINBOCKSTR. / DAMMWEG	1
		STUTTGARTER STR. / THIEMANNSTR.	1
		STUTTGARTER STR. / TREPTOWER STR.	2
		TELLSTR. / SONNENALLEE	2
		TELLSTR. / WESERSTR.	1
		TEUPITZER STR. / HARZER STR.	1
		TEUPITZER STR. / PLATZ S / HEIDELBERGER STR. / TREPTOWER STR.	5
		THIEMANNSTR. / HERTZBERGPLATZ (GRÜNLANDE) / SONNENALLEE	3
		TREPTOWER STR.	3
		UTHMANNSTR.	1
		WEICHSELSTR.	1
		WEICHSELSTR. / SONNENALLEE	2
		WEIGANDUFER / TREPTOWER BRÜCKE / TREPTOWER STR.	1
		WEIGANDUFER / WILDENBRUCHBRÜCKE / WILDENBRUCHPARK / WILDENBRUCHSTR.	1
		WERRASTR. / TREPTOWER STR.	1
		WESERSTR.	4
		WESERSTR. / TREPTOWER STR.	3
		WESERSTR. / WILDENBRUCHSTR.	3
		WILDENBRUCHSTR.	5
		WILHELM-BUSCH-STR. / TREPTOWER STR.	1
		ZIEGRASTR.	4
ZIEGRASTR. / SONNENBRÜCKE / SONNENALLEE	9		
Verkehrsunfälle im Bezirk NK			426
Verkehrsunfälle im A 54			426
55	NK	100 AS BRITZER DAMM HAUPTFB ZW AS BUSCHKRUGA U A	1
		100 AS GRADESTR HAUPTFAHRBAHN >SO	1

**Verkehrsunfallörtlichkeiten junger Erwachsener
in der Direktion 5
nach Polizeiabschnitten und Bezirken(alt)**

2012			
Pol.Abschnitt	Bezirk (alt)	Ort	Anzahl der VU
55	NK	ALLERSTR.	1
		ALLERSTR. / HERMANNSTR.	4
		ALTENBRAKER STR. / JONASSTR.	1
		ALTENBRAKER STR. / THOMASSTR.	2
		ANZENGRUBERSTR. / KARL-MARX-STR.	4
		BAMBACHSTR. / SILBERSTEINSTR.	1
		BENDASTR.	2
		BENDASTR. / BRITZKESTR.	1
		BENDASTR. / DELBRÜCKSTR.	2
		BENDASTR. / GLASOWER STR.	1
		BENDASTR. / HERTA STR. / RINGBAHNSTR. / HERTABRÜCKE	1
		BENDASTR. / JULIUSSTR.	1
		BENDASTR. / SILBERSTEINSTR. / EDUARD-MÜLLER-PLATZ	2
		BIEBRICHER STR. / HERMANNSTR.	2
		BOBERSTR. / EMSER STR.	4
		BODDINSTR.	1
		BODDINSTR. / HERMANNSTR.	5
		BODDINSTR. / KARL-MARX-STR.	6
		BORNSDORFER STR.	2
		BORNSDORFER STR. / MITTELWEG / THOMASHÖHE	1
		BRAUNSCHWEIGER STR. / KARL-MARX-STR.	1
		BRIESESTR.	1
		BRIESESTR. / HERMANNSTR.	1
		BRIESESTR. / KARL-MARX-STR.	3
		BRIESESTR. / MORUSSTR.	2
		BRITZER DAMM	3
		BRITZER DAMM / A 100 BAB / 100 AS BRITZER DAMM EINFAHRT V BRITZER DAMM >N	2
		BRITZER DAMM / BÜRGERSTR.	2
		BRITZER DAMM / GERMANIAPROMENADE	1
		BRITZER DAMM / JAHNSTR.	2
		BRITZER DAMM / WEDERSTR. / A 100 BAB / 100 AS BRITZER DAMM AUSFAHRT N	3
		BRITZKESTR.	1
		BRUNO-BAUER-STR. / GLASOWER STR.	2
		BRUNO-BAUER-STR. / REINHOLDSTR. / KRANOLDPLATZ	1
		BÜRGERSTR.	2
		BÜRGERSTR. / BUSCHKRUGALLEE	1
		BUSCHKRUGALLEE	2
		BUSCHKRUGALLEE / A 100 BAB / 100 AS BUSCHKRUGA AUSFAHRT N BUSCHKRUGA >S / 1	2
		BUSCHKRUGALLEE / A 100 BAB / 100 AS BUSCHKRUGA EINFAHRT V BUSCHKRUGA >N /	2
		BUSCHKRUGALLEE / GRENZALLEE / KARL-MARX-STR.	1
		BUSCHKRUGALLEE / JAHNSTR.	3
		COLUMBIADAMM	4
		COLUMBIADAMM / FLUGHAFENSTR. / FONTANESTR.	3
		DELBRÜCKSTR.	1
		DELBRÜCKSTR. / HERMANNSTR. / HERTA STR. / MARIENDORFER WEG	6
		DELBRÜCKSTR. / KARL-MARX-STR. / WALTERSTR.	4
		EMSER STR.	3
		EMSER STR. / HERMANNSTR.	7
		EMSER STR. / ILSESTR.	3
		EMSER STR. / KARL-MARX-STR. / SAALESTR.	6
		EMSER STR. / NEIßESTR.	1
		ERKSTR. / KARL-MARX-STR.	10
		ERLANGER STR. / FLUGHAFENSTR. / ISARSTR.	1
		ERLANGER STR. / REUTERSTR.	1
		FALKSTR. / MAINZER STR. / WERBELLINSTR.	2
		FLUGHAFENSTR.	5

**Verkehrsunfallörtlichkeiten junger Erwachsener
in der Direktion 5
nach Polizeiabschnitten und Bezirken(alt)**

2012			
Pol.Abschnitt	Bezirk (alt)	Ort	Anzahl der VU
55	NK	FLUGHAFENSTR. / HERMANNSTR. / U-BHF. BODDINSTR.	13
		FLUGHAFENSTR. / KARL-MARX-STR.	7
		FLUGHAFENSTR. / MAINZER STR.	2
		FONTANESTR.	1
		FONTANESTR. / MAHLOWER STR.	1
		FULDASTR. / KARL-MARX-STR.	8
		GANGHOFERSTR. / KARL-MARX-STR. / RICHARDSTR. / WERBELLINSTR. / PLATZ DER	8
		GERMANIAPROMENADE	1
		GLASOWER STR.	1
		GLASOWER STR. / HERMANNSTR.	2
		GLASOWER STR. / KARL-MARX-STR.	7
		HASENHEIDE / HERMANNSTR. / KARL-MARX-STR. / HERMANNPLATZ	30
		HERMANNBRÜCKE	1
		HERMANNSTR.	44
		HERMANNSTR. / HERRFURTHSTR. / WERBELLINSTR.	7
		HERMANNSTR. / JONASSTR.	4
		HERMANNSTR. / JULIUSSTR.	1
		HERMANNSTR. / KARLSGARTENSTR.	1
		HERMANNSTR. / KIENITZER STR.	4
		HERMANNSTR. / LEINESTR.	1
		HERMANNSTR. / LEYKESTR.	2
		HERMANNSTR. / NOGATSTR.	4
		HERMANNSTR. / OKERSTR.	1
		HERMANNSTR. / ROLLBERGSTR.	3
		HERMANNSTR. / SCHIERKER STR.	3
		HERMANNSTR. / SELCHOWER STR.	10
		HERMANNSTR. / SIEGFRIEDSTR. / HERMANNBRÜCKE	3
		HERMANNSTR. / SILBERSTEINSTR.	10
		HERMANNSTR. / THOMASSTR.	7
		HERMANNSTR. / WARTHSTR.	2
		HERRFURTHSTR.	1
		HERTASTR.	1
		HERTASTR. / SILBERSTEINSTR.	4
		HOBRECHTSTR. / KARL-MARX-STR. / ALBERT-SCHWEITZER-PLATZ	2
		ILSESTR. / JONASSTR.	1
		ILSESTR. / NOGATSTR.	1
		ILSESTR. / SCHIERKER STR.	3
		ILSESTR. / SIEGFRIEDSTR. / HERTABRÜCKE	2
		ILSESTR. / THOMASSTR.	2
		JAHNSTR.	2
		JAHNSTR. / RUNGIUSSTR.	1
		JONASSTR. / SELKESTR.	1
		JULIUSSTR.	2
		JULIUSSTR. / KARL-MARX-STR.	1
		KARL-ELSASSER-STR.	2
		KARL-ELSASSER-STR. / TEMPELHOFER WEG	3
		KARL-MARX-STR.	56
		KARL-MARX-STR. / KIENITZER STR.	2
		KARL-MARX-STR. / KIRCHHOFSTR. / SCHIERKER STR.	1
		KARL-MARX-STR. / LAHNSTR. / SILBERSTEINSTR.	7
		KARL-MARX-STR. / MAINZER STR.	1
		KARL-MARX-STR. / NECKARSTR.	6
		KARL-MARX-STR. / REUTERSTR.	7
		KARL-MARX-STR. / ROLLBERGSTR.	1
		KARL-MARX-STR. / SCHÖNSTEDTSTR.	2
		KARL-MARX-STR. / THOMASSTR. / KARL-MARX-PLATZ	2

**Verkehrsunfallörtlichkeiten junger Erwachsener
in der Direktion 5
nach Polizeiabschnitten und Bezirken(alt)**

2012			
Pol.Abschnitt	Bezirk (alt)	Ort	Anzahl der VU
55	NK	KARL-MARX-STR. / UTHMANNSTR.	2
		KARL-MARX-STR. / WEICHSELSTR.	3
		KARLSGARTENSTR.	1
		KARLSGARTENSTR. / WISSMANNSTR.	1
		KIENITZER STR.	3
		KIENITZER STR. / MORUSSTR.	1
		KIENITZER STR. / ODERSTR.	1
		KIENITZER STR. / SCHILLERPROMENADE	1
		KIENITZER STR. / WEISESTR.	1
		KIRCHHOFSTR.	1
		KOPFSTR.	1
		LEINESTR. / SCHILLERPROMENADE	1
		LEYKESTR. / MITTELWEG / NEUWEDELLER STR.	1
		LICHTENRADER STR.	1
		MAHLOWER STR. / WEISESTR.	1
		MAINZER STR.	3
		MARIENDORFER WEG	2
		MITTELWEG / MORUSSTR.	1
		NECKARSTR.	1
		NETZESTR. / WARTHESTR.	1
		NOGATSTR.	1
		ODERSTR.	3
		OKERSTR.	1
		REUTERSTR.	3
		RINGBAHNSTR. / WALTERSTR.	1
		ROLLBERGSTR.	1
		RÜBELANDSTR. / THOMASSTR. / RÜBELANDPARK	2
		SCHILLERPROMENADE	1
		SCHILLERPROMENADE / SELCHOWER STR.	2
		SELCHOWER STR.	1
		SELKESTR. / THOMASSTR. / THOMASHÖHE	2
		SILBERSTEINSTR.	9
		SILBERSTEINSTR. / WALTERSTR.	3
		TEMPELHOFFER WEG	1
		THOMASSTR.	2
		WARTHESTR.	1
		WARTHESTR. / WARTHEPLATZ	1
		WEDERSTR.	1
		WERBELLINSTR.	5
		WERBELLINSTR. / HANS-SCHIFTAN-STR.	1
WISSMANNSTR.	1		
Verkehrsunfälle im Bezirk NK			515
Verkehrsunfälle im A 55			515
56	NK	AGNES-STRAUB-WEG	1
		AGNES-STRAUB-WEG / FRITZ-ERLER-ALLEE	2
		ALT-BRITZ / BRITZER DAMM / BUCKOWER DAMM / MOHRINER ALLEE	7
		ALT-BUCKOW	4
		ALT-BUCKOW / AN DEN ACHTERHÖFEN / MARIENFELDER CHAUSSEE / RUFACHER WEG	5
		ALT-BUCKOW / BUCKOWER DAMM / JOHANNISTHALER CHAUSSEE	3
		ALT-RUDOW	5
		AM EICHENQUAST	1
		AN DEN ACHTERHÖFEN / BUCKOWER DAMM	1
		ANGELIKAWEG / RUDOWER STR.	1
		BALDERSHEIMER WEG	3
		BAUMLÄUFERWEG / GOLDAMMERSTR.	1

**Verkehrsunfallörtlichkeiten junger Erwachsener
in der Direktion 5
nach Polizeiabschnitten und Bezirken(alt)**

2012			
Pol.Abschnitt	Bezirk (alt)	Ort	Anzahl der VU
56	NK	BAUMLÄUFERWEG / JOHANNISTHALER CHAUSSEE	5
		BILDHAUERWEG / KAPPENSTR. / ALT-RUDOW	2
		BILDHAUERWEG / NEUKÖLLNER STR.	3
		BILDHAUERWEG / SATTLERSTR.	1
		BILDHAUERWEG / SCHRIFTSETZERWEG	1
		BITTERFELDER WEG / ZITTAUER STR.	1
		BLASCHKOALLEE	4
		BLASCHKOALLEE / BRITZER DAMM / GRADESTR.	8
		BLASCHKOALLEE / BUSCHKRUGALLEE / AKAZIENWÄLDCHEN / SPÄTHSTR.	9
		BLASCHKOALLEE / FRITZ-REUTER-ALLEE / PARK AM BUSCHKRUG (ENDE)	3
		BLASCHKOALLEE / ONKEL-BRÄSIG-STR. / RIESESTR. / AKAZIENWÄLDCHEN /	1
		BORNAER STR.	1
		BRITZER DAMM	17
		BRITZER DAMM / FULHAMER ALLEE / TEMPELHOFFER WEG	3
		BRITZER DAMM / HANNEMANNSTR.	1
		BRITZER DAMM / KOPPELWEG	4
		BRITZER DAMM / PÄTZER STR.	1
		BRITZER DAMM / WUSSOWSTR.	1
		BRUNO-TAUT-RING	1
		BUCKOWER DAMM	15
		BUCKOWER DAMM / GUTSCHMIDTSTR.	8
		BUCKOWER DAMM / MOLLNERWEG	1
		BUCKOWER DAMM / ROHRLEGERWEG / RUFACHER WEG	1
		BUCKOWER DAMM / SCHLOSSERWEG	2
		BUSCHKRUGALLEE	8
		BUSCHKRUGALLEE / FRANZ-KÖRNER-STR. / HAARLEMER STR.	1
		BUSCHKRUGALLEE / HANNEMANNSTR. / SCHEVENINGER STR.	2
		CHRISTOPH-RUDEN-STR.	1
		DISTELFINKWEG / DISTELFINKWEG	1
		DRUSENHEIMER WEG / GERLINGER STR. / TÖPCHINER WEG / KGA BUCKOWER	1
		DRUSENHEIMER WEG / MARIENFELDER CHAUSSEE / QUARZWEG	5
		DRUSENHEIMER WEG / PFARRER-WENKE-WEG	1
		EFEUWEG / FRITZ-ERLER-ALLEE / WUTZKYALLEE	3
		EHRENPREISWEG	1
		EICHENAUER WEG / WAßMANNSDORFER CHAUSSEE	2
		ELLY-HEUSS-KNAPP-STR.	1
		EUGEN-BOLZ-KEHRE / FRITZ-ERLER-ALLEE / LÖWENSTEINRING	2
		FENCHELWEG	1
		FENCHELWEG / GLOCKENBLUMENWEG	1
		FENCHELWEG / SEIDELBASTWEG	1
		FLEISCHERSTR.	1
		FLURWEG / NEUKÖLLNER STR.	1
		FRANZ-KÖRNER-STR.	3
		FRIEDRICH-KAYßLER-WEG / WUTZKYALLEE	1
		FRITZ-ERLER-ALLEE	6
		FRITZ-ERLER-ALLEE / GRÜNER WEG / GUTSCHMIDTSTR. / KOLIBRIWEG	2
		FRITZ-ERLER-ALLEE / HOPFENWEG / KÄTHE-DORSCH-RING	1
		FRITZ-ERLER-ALLEE / JOHANNISTHALER CHAUSSEE	4
		FRITZ-ERLER-ALLEE / KÄTHE-DORSCH-RING	1
		FRITZ-ERLER-ALLEE / KORMORANWEG	3
FRITZ-ERLER-ALLEE / LIPSCHITZALLEE	2		
FRITZ-ERLER-ALLEE / NEUKÖLLNER STR.	5		
FRITZ-REUTER-ALLEE	3		
FRITZ-REUTER-ALLEE / GUTSCHMIDTSTR.	1		
FRITZ-REUTER-ALLEE / PARCHIMER ALLEE	4		
FULHAMER ALLEE	1		

**Verkehrsunfallörtlichkeiten junger Erwachsener
in der Direktion 5
nach Polizeiabschnitten und Bezirken(alt)**

2012			
Pol.Abschnitt	Bezirk (alt)	Ort	Anzahl der VU
56	NK	GEFLÜGELSTEIG / ZWERGHUHNWEG	1
		GERLINGER STR.	1
		GERLINGER STR. / CHRISTIAN-HENKEL-STR.	1
		GIELOWER STR. / PASTER-BEHRENS-STR.	1
		GLOCKENBLUMENWEG	1
		GLOCKENBLUMENWEG / JOHANNISTHALER CHAUSSEE	1
		GOLDAMMERSTR.	2
		GOLDHÄHNCHENWEG / GRÜNER WEG	1
		GRADESTR.	6
		GRADESTR. / TEMPELHOFER WEG	6
		GRAUWACKEWEG / MARIENFELDER CHAUSSEE	1
		GROß-ZIETHENER CHAUSSEE / AM RUDOWER WALDRAND	1
		GROß-ZIETHENER CHAUSSEE / LAUCHSTÄDTER WEG / PERLUHNWEG	1
		GROß-ZIETHENER CHAUSSEE / NEUDECKER WEG / ALT-RUDOW / WALTERSDORFER	2
		GROß-ZIETHENER CHAUSSEE / NEUKÖLLNER STR.	5
		GROß-ZIETHENER CHAUSSEE / WAßMANNSDORFER CHAUSSEE	1
		GRÜNER WEG	4
		GRÜNER WEG / GRÜNLINGWEG	2
		GRÜNER WEG / ROTSCHWANZWEG	1
		GUTSCHMIDTSTR.	10
		GUTSCHMIDTSTR. / MARTIN-WAGNER-RING	1
		HAARLEMER STR.	2
		HAARLEMER STR. / KGA AM BUSCHKRUG / NEUE SPÄTHSTR. / SPÄTHSTR.	3
		HAARLEMER STR. / MARIENTALER STR.	1
		HANNEMANNSTR.	1
		HASELSTEIG / MOHRINER ALLEE	1
		HASENHEGERWEG	1
		HOCHKÖNIGWEG	1
		HOLZMINDENER STR. / TEMPELHOFER WEG	1
		HORNBLEDEWEG	1
		HORST-CASPAR-STEIG	1
		IMBUSCHWEG	3
		IMBUSCHWEG / OTTO-WELS-RING	2
		JOACHIM-GOTTSCHALK-WEG	2
		JOACHIM-GOTTSCHALK-WEG / WUTZKYALLEE	1
		JOCHEN-NÜßLER-STR. / PARCHIMER ALLEE	1
		JOHANNISTHALER CHAUSSEE	31
		KANALSTR.	1
		KANALSTR. / KÖPENICKER STR. / AUGUST-FROEHLICH-STR.	1
		KANALSTR. / SEIDELBASTWEG / STUBENRAUCHSTR.	5
		KAPAUNENSTR.	1
		KIRSCHNERWEG / JOHANNISTHALER CHAUSSEE	2
		KLEESTR. / NEUKÖLLNER STR. / UHRMACHERWEG	1
		KLEIN-ZIETHENER WEG	1
		KLEMPNERGASSE / SEVERINGSTR.	1
		KÖLNER DAMM	1
		KÖPENICKER STR.	1
		KÖPENICKER STR. / ALT-RUDOW	2
		KÖPENICKER STR. / PRIEROSSE STR.	3
		KOPPELWEG	3
KOPPELWEG / AM BERGPFUHL	1		
KOPPELWEG / TEICHROSENPFAD / KGA GUTER WILLE	2		
KORMORANWEG	2		
KORMORANWEG / MÖWENWEG / RUDOWER STR.	4		
KORNBLUMENRING	1		
KORNBLUMENRING / LUPINENWEG	1		

**Verkehrsunfallörtlichkeiten junger Erwachsener
in der Direktion 5
nach Polizeiabschnitten und Bezirken(alt)**

2012			
Pol.Abschnitt	Bezirk (alt)	Ort	Anzahl der VU
56	NK	KROKUSSTR.	1
		KROKUSSTR. / ALT-RUDOW	1
		KÜNHEIMER WEG	1
		KÜNHEIMER WEG / MARIENFELDER CHAUSSEE	2
		LEONBERGER RING	1
		LETTBERGER STR. / NEUDECKER WEG / IM BAUERNBUSCH	1
		LIPSCHITZALLEE	6
		LIPSCHITZALLEE / RUDOWER STR.	2
		LIPSCHITZALLEE / SOLLMANNWEG	1
		LÖWENSTEINRING	1
		LÖWENSTEINRING / WALTER-MAY-WEG	2
		MALCHINER STR. / PARCHIMER ALLEE	1
		MARIENFELDER CHAUSSEE	5
		MASSINER WEG / MOHRINER ALLEE / NEUMARKPLAN	1
		MEIßNER WEG / WUTZKYALLEE / ZITTAUER STR.	1
		MEIßNER WEG / ZWICKAUER DAMM	2
		MININGSTR. / STAVENHAGENER STR.	1
		MINZEWEG	1
		MOHNWEG / STUBENRAUCHSTR.	1
		MOHRINER ALLEE	3
		MOLLNERWEG	1
		MOOSROSENSTR. / TEMPELHOFER WEG	1
		NEUDECKER WEG	2
		NEUDECKER WEG / AUGUST-FROEHLICH-STR. / AN DER WERDERLAKE	1
		NEUE SPÄTHSTR.	1
		NEUE SPÄTHSTR. / SPÄTHSTR.	1
		NEUHOFFER STR.	1
		NEUHOFFER STR. / WALTERSDORFER CHAUSSEE	3
		NEUKÖLLNER STR.	8
		NEUKÖLLNER STR. / ALT-RUDOW	3
		NEUKÖLLNER STR. / SCHÖNEFELDER STR. / WALTERSDORFER CHAUSSEE	3
		NEUKÖLLNER STR. / ZWICKAUER DAMM / STUBENRAUCHSTR.	3
		NEUMARKPLAN	1
		ORTOLANWEG	1
		ORTOLANWEG / JOHANNISTHALER CHAUSSEE	2
		ORTOLANWEG / KIELINGERSTR.	1
		OSTBURGER WEG	2
		OSTBURGER WEG / STRASSE 574 / WILL-MEISEL-WEG	1
		OSTBURGER WEG / WALTERSDORFER CHAUSSEE	2
		OTTO-WELS-RING	1
		PARCHIMER ALLEE	2
		PARCHIMER ALLEE / KIELINGERSTR.	1
		PARCHIMER ALLEE / PASTER-BEHRENS-STR.	1
		PÄTZER STR.	1
		PETUNIENWEG / JOHANNISTHALER CHAUSSEE	1
		PFARRER-HEß-WEG / SELGENAUER WEG	1
		PRIEROSSE STR.	2
		RHABARBERWEG	1
		RHODELÄNDERWEG	1
		RINGSLEBENSTR.	1
		RINGSLEBENSTR. / HEIDELÄUFERWEG	2
		RITTERSPORNWEG	1
		ROHRDOMMELWEG	1
		ROHRDOMMELWEG / JOHANNISTHALER CHAUSSEE	1
		RUDOWER STR.	19
		RUDOWER STR. / JOHANNISTHALER CHAUSSEE	11

**Verkehrsunfallörtlichkeiten junger Erwachsener
in der Direktion 5
nach Polizeiabschnitten und Bezirken(alt)**

2012			
Pol.Abschnitt	Bezirk (alt)	Ort	Anzahl der VU
56	NK	RUDOWER STR. / STORCHENWEG	1
		RUFACHER WEG	5
		SATTLERSTR.	1
		SCHÖNEFELDER STR. / STRAÙE 604	1
		SPÄTHSTR.	2
		STEINTRÄGERWEG / HEIDELÄUFERWEG / JOHANNISTHALER CHAUSSEE	3
		STELZENWEG / JOHANNISTHALER CHAUSSEE	1
		STIEGLITZWEG / JOHANNISTHALER CHAUSSEE	1
		STUBENRAUCHSTR.	1
		TEMPELHOFER WEG	2
		TEMPELHOFER WEG / WALDKRAIBURGER STR.	3
		THEODOR-LOOS-WEG	3
		THEODOR-LOOS-WEG / WUTZKYALLEE	1
		TIMMENDORFER WEG / WALTERSDORFER CHAUSSEE / LIESELOTTE-BERGER-STR.	6
		TISCHLERZEILE / KÖLNER DAMM / JOHANNISTHALER CHAUSSEE	5
		UHRMACHERWEG	2
		UHRMACHERWEG / SATTLERSTR.	1
		WALTER-FRANCK-ZEILE	1
		WALTER-MAY-WEG	1
		WALTERSDORFER CHAUSSEE	2
		WALTERSDORFER CHAUSSEE / HILTRUD-DUDEK-WEG	1
		WALTERSDORFER CHAUSSEE / URSULINENSTR. / HELENE-JUNG-PLATZ	1
		WARMENSTEINACHER STR.	1
		WERMUTHWEG	1
		WERMUTHWEG / JOHANNISTHALER CHAUSSEE	2
		WESENBERGER RING	1
		WILDHÜTERWEG	2
		WILDHÜTERWEG / KÖLNER DAMM	1
		WILDMEISTERDAMM	1
		WILDMEISTERDAMM / JOHANNISTHALER CHAUSSEE	2
		WINDENWEG / STUBENRAUCHSTR.	1
WUTZKYALLEE	2		
ZITTAUER STR.	1		
ZITTAUER STR. / ZWICKAUER DAMM	1		
Verkehrsunfälle im Bezirk NK			518
Verkehrsunfälle im A 56			518
51	FH	AM CONTAINERBAHNHOF	1
		AM OBERBAUM / OBERBAUMBRÜCKE (SPREE)	1
		AM OSTBAHNHOF	1
		AM OSTBAHNHOF / ANDREASSTR.	1
		AM OSTBAHNHOF / KOPPENSTR.	2
		AM POSTBAHNHOF / MÜHLENSTR.	1
		AM VIEHHOF / ELDNAER STR. / HÜBNERSTR.	1
		AM WRIEZENER BAHNHOF	1
		AN DER MICHAELBRÜCKE / HOLZMARKTSTR. / LICHTENBERGER STR.	3
		AN DER OSTBAHN / AM WRIEZENER BAHNHOF	1
		AN DER OSTBAHN / ERICH-STEINFURTH-STR. / STRAÙE DER PARISER KOMMUNE	1
		AN DER SCHILLINGBRÜCKE	1
		ANDREASSTR. / HOLZMARKTSTR. / STRALAUER PLATZ / AN DER SCHILLINGBRÜCKE	11
		ANDREASSTR. / KARL-MARX-ALLEE / LEBUSER STR.	5
		ANDREASSTR. / LANGE STR.	1
		AUERSTR.	1
		AUERSTR. / WEIDENWEG	1
		BÄNSCHSTR. / SAMARITERPLATZ / SAMARITERSTR.	1
		BERSARINPLATZ / PETERSBURGER STR.	4

**Verkehrsunfallörtlichkeiten junger Erwachsener
in der Direktion 5
nach Polizeiabschnitten und Bezirken(alt)**

2012			
Pol.Abschnitt	Bezirk (alt)	Ort	Anzahl der VU
51	FH	BERSARINPLATZ / RIGAER STR.	3
		BERSARINPLATZ / WEIDENWEG	2
		BÖDIKERSTR.	1
		BOSSESTR. / PERSIUSSTR.	1
		BOXHAGENER PLATZ / GÄRTNERSTR. / GRÜNBERGER STR.	1
		BOXHAGENER STR.	9
		BOXHAGENER STR. / GABRIEL-MAX-STR. / KREUTZIGERSTR.	2
		BOXHAGENER STR. / GÄRTNERSTR. / MAINZER STR.	4
		BOXHAGENER STR. / GRYPHIUSSTR.	1
		BOXHAGENER STR. / NEUE BAHNHOFSTR.	1
		BOXHAGENER STR. / NIEDERBARNIMSTR. / SIMON-DACH-STR.	5
		BOXHAGENER STR. / WARSCHAUER STR.	2
		BOXHAGENER STR. / WISMARPLATZ	2
		CORINTHSTR.	2
		CORINTHSTR. / PERSIUSSTR. / ROCHOWSTR.	3
		CORINTHSTR. / RUDOLFPLATZ / AM RUDOLFPLATZ / MODERSOHNSTR.	2
		DANNECKERSTR.	1
		DANNECKERSTR. / ROTHERSTR. / AM RUDOLFPLATZ	1
		DANNECKERSTR. / STRALAUER ALLEE	2
		DANZIGER STR. / LANDSBERGER ALLEE / PETERSBURGER STR.	12
		DIRSCHAUER STR.	1
		DIRSCHAUER STR. / SIMPLONSTR.	3
		DOLZIGER STR. / SAMARITERSTR.	1
		EBERTYSTR. / CONRAD-BLENKLE-STR. / LANDSBERGER ALLEE	4
		EBERTYSTR. / ELDNAER STR. / MÜHSAMSTR. / THAERSTR.	1
		EBERTYSTR. / MATTERNSTR.	1
		EBERTYSTR. / STRAßMANNSTR.	1
		ECKERTSTR.	1
		ECKERTSTR. / MÜHSAMSTR.	1
		EHRENBERGSTR. / STRALAUER ALLEE	2
		ELSENBRÜCKE (SPREE)	7
		ELSENSTR. / ALT-STRALAU / MARKGRAFENDAMM / STRALAUER ALLEE	4
		FINOWSTR.	1
		FINOWSTR. / FRANKFURTER ALLEE	1
		FRANKFURTER ALLEE	30
		FRANKFURTER ALLEE / JESSNERSTR. / PETTENKOFERSTR.	2
		FRANKFURTER ALLEE / JUNGSTR. / VOIGTSTR.	4
		FRANKFURTER ALLEE / MAINZER STR.	2
		FRANKFURTER ALLEE / NIEDERBARNIMSTR. / PROSKAUER STR.	6
		FRANKFURTER ALLEE / SAMARITERSTR.	3
		FRANKFURTER ALLEE / WALDEYERSTR. / WEICHSELSTR.	3
		FRANKFURTER TOR	1
		FRANKFURTER TOR / FRANKFURTER TOR	20
		FREDERSDORFER STR. / RÜDERSDORFER STR.	1
		FRIEDENSTR.	2
		FRIEDENSTR. / FRIEDRICHSBERGER STR.	2
		FRIEDENSTR. / PLATZ DER VEREINTEN NATIONEN / LANDSBERGER ALLEE / VOLKSPARK	2
		FRIEDENSTR. / PUFENDORFSTR.	1
		FRIEDENSTR. / STRAßE DER PARISER KOMMUNE / PALISADENSTR. / WEIDENWEG	1
		FRIEDRICHSBERGER STR.	1
		FRITZ-RIEDEL-STR. / HAUSBURGSTR. / LANDSBERGER ALLEE	1
		GABELSBERGERSTR. / RIGAER STR.	1
		GABRIEL-MAX-STR.	1
		GABRIEL-MAX-STR. / GRÜNBERGER STR.	5
		GABRIEL-MAX-STR. / KROSSENER STR.	1
		GABRIEL-MAX-STR. / WÜHLISCHSTR.	2

**Verkehrsunfallörtlichkeiten junger Erwachsener
in der Direktion 5
nach Polizeiabschnitten und Bezirken(alt)**

2012			
Pol.Abschnitt	Bezirk (alt)	Ort	Anzahl der VU
51	FH	GÄRTNERSTR. / KROSSENER STR.	1
		GÄRTNERSTR. / SIMPLONSTR. / MODERSOHNSTR.	2
		GÄRTNERSTR. / WÜHLISCHSTR.	3
		GEORGENKIRCHSTR.	1
		GRÜNBERGER STR.	6
		GRÜNBERGER STR. / GUBENER STR. / WEDEKINDSTR.	1
		GRÜNBERGER STR. / KADINER STR.	2
		GRÜNBERGER STR. / WARSCHAUER STR.	5
		GRYPHIUSSTR. / JUNGSTR. / WESERSTR.	1
		GRYPHIUSSTR. / KROSSENER STR.	1
		GRYPHIUSSTR. / SONNTAGSTR. / WÜHLISCHPLATZ / WÜHLISCHSTR.	1
		GUBENER STR.	2
		GUBENER STR. / WARSCHAUER STR.	2
		GÜRTELSTR.	6
		GÜRTELSTR. / NEUE BAHNHOFSTR. / WESERSTR.	1
		GÜRTELSTR. / SCHARNWEBERSTR.	4
		GÜRTELSTR. / WIESENWEG	3
		HAASESTR. / SIMPLONSTR.	1
		HAUPTSTR.	2
		HAUPTSTR. / KYNASTSTR.	4
		HAUPTSTR. / MARKGRAFENDAMM	1
		HAUSBURGSTR.	1
		HAUSBURGSTR. / KOCHHANNSTR.	1
		HAUSBURGSTR. / THAERSTR.	1
		HELMERDINGSTR. / HOLTEISTR. / SIMPLONSTR.	1
		HERMANN-BLANKENSTEIN-STR. / ELDNAER STR. / PETTENKOFERSTR. / VOIGTSTR.	1
		HOLTEISTR. / WEICHSELSTR. / WESERSTR.	1
		HOLZMARKTSTR.	2
		JESSNERSTR. / SCHARNWEBERSTR.	1
		KARL-MARX-ALLEE	26
		KARL-MARX-ALLEE / KOPPENSTR.	2
		KARL-MARX-ALLEE / STRAUSBERGER PLATZ	16
		KOPERNIKUSSTR.	3
		KOPERNIKUSSTR. / SIMON-DACH-STR. / WÜHLISCHSTR.	4
		KOPERNIKUSSTR. / WARSCHAUER STR.	7
		KOPPENSTR.	1
		KOPPENSTR. / SINGERSTR.	1
		KRAUTSTR.	1
		KRAUTSTR. / SINGERSTR.	1
		KYNASTSTR.	3
		LANDSBERGER ALLEE	12
		LANGE STR.	1
		LANGENBECKSTR. / LANDSBERGER ALLEE	1
		LENBACHSTR. / SIMPLONSTR.	1
		LICHTENBERGER STR.	1
		LICHTENBERGER STR. / NEUE BLUMENSTR. / STRAUSBERGER PLATZ	7
		LICHTENBERGER STR. / PALISADENSTR. / WEYDEMEYERSTR. / PLATZ DER VEREINTEN N	2
		LICHTENBERGER STR. / STRAUSBERGER PLATZ	14
		LIEBIGSTR. / RIGAER STR.	1
		MAINZER STR.	1
		MARCHLEWSKISTR. / WARSCHAUER STR. / WARSCHAUER BRÜCKE	5
		MARIANE-VON-RANTZAU-STR. / MÜHLENSTR. / RUMMELSBURGER PLATZ	1
		MARKGRAFENDAMM	6
		MARKGRAFENDAMM / PERSIUSSTR.	1
		MATTHIASSTR. / PUFENDORFSTR.	1
		MODERSOHNBRÜCKE	1

**Verkehrsunfallörtlichkeiten junger Erwachsener
in der Direktion 5
nach Polizeiabschnitten und Bezirken(alt)**

2012			
Pol.Abschnitt	Bezirk (alt)	Ort	Anzahl der VU
51	FH	MODERSOHNSTR.	2
		MÜHLENSTR.	5
		MÜHLENSTR. / STRALAUER ALLEE / WARSCHAUER STR. / AM OBERBAUM	23
		MÜHSAMSTR.	2
		MÜNCHEBERGER STR.	1
		MÜNCHEBERGER STR. / KOPPENSTR.	2
		NAGLERSTR.	1
		NAGLERSTR. / STRALAUER ALLEE	2
		NEUE BAHNHOFSTR.	3
		NEUE BAHNHOFSTR. / SIMPLONSTR. / SONNTAGSTR.	1
		NIEDERBARNIMSTR.	2
		OBERBAUMBRÜCKE (SPREE)	1
		ODERSTR.	1
		PALISADENSTR.	3
		PERSIUSSTR.	1
		PETERSBURGER STR.	10
		PETTENKOFERSTR.	1
		PETTENKOFERSTR. / WALDEYERSTR.	1
		PINTSCHSTR.	1
		PLATZ DER VEREINTEN NATIONEN	2
		PLATZ DER VEREINTEN NATIONEN / PLATZ DER VEREINTEN NATIONEN	2
		PROSKAUER STR.	2
		PROSKAUER STR. / RIGAER STR.	1
		PUFENDORFSTR.	1
		REVALER STR.	3
		REVALER STR. / MODERSOHNSTR.	6
		REVALER STR. / SIMON-DACH-STR.	1
		REVALER STR. / WARSCHAUER STR.	4
		RICHARD-ERMISCH-STR. / ELDNAER STR. / LIEBIGSTR.	3
		RICHARD-SORGE-STR.	1
		RICHARD-SORGE-STR. / LANDSBERGER ALLEE	1
		RIGAER STR.	8
		ROCHOWSTR.	1
		ROCHOWSTR. / STRALAUER ALLEE	2
		ROTHERSTR. / WARSCHAUER PLATZ	1
		RUDOLFSTR.	1
		RUDOLFSTR. / MODERSOHNSTR.	1
		SAMARITERSTR.	1
		SCHREINERSTR.	2
		SEUMESTR.	1
		SEUMESTR. / WÜHLISCHSTR.	2
		SIMON-DACH-STR.	5
		SIMPLONSTR.	2
		SONNTAGSTR.	1
		STRALAUER ALLEE	11
		STRALAUER ALLEE / MODERSOHNSTR.	4
		STRALAUER ALLEE / WARSCHAUER PLATZ	2
		STRALAUER PLATZ	2
		STRAÙE DER PARISER KOMMUNE	1
		STRAÙE DER PARISER KOMMUNE / FRANZ-MEHRING-PLATZ / RÜDERSDORFER STR.	1
		STRAÙE DER PARISER KOMMUNE / KARL-MARX-ALLEE	17
STRAÙE DER PARISER KOMMUNE / LANGE STR.	2		
STRAÙE DER PARISER KOMMUNE / MÜHLENSTR. / STRALAUER PLATZ	1		
STRAÙMANNSTR.	3		
STRAÙMANNSTR. / PETERSBURGER STR.	3		
TAMARA-DANZ-STR.	1		

**Verkehrsunfallörtlichkeiten junger Erwachsener
in der Direktion 5
nach Polizeiabschnitten und Bezirken(alt)**

2012			
Pol.Abschnitt	Bezirk (alt)	Ort	Anzahl der VU
51	FH	TORELLSTR.	1
		VOIGTSTR.	2
		WARSCHAUER BRÜCKE	3
		WARSCHAUER STR.	23
		WARSCHAUER STR. / WARSCHAUER BRÜCKE	1
		WEDEKINDSTR.	1
		WEIDENWEG	2
		WESERSTR.	1
		Verkehrsunfälle im Bezirk FH	
Verkehrsunfälle im A 51			597
Gesamtergebnis			3183

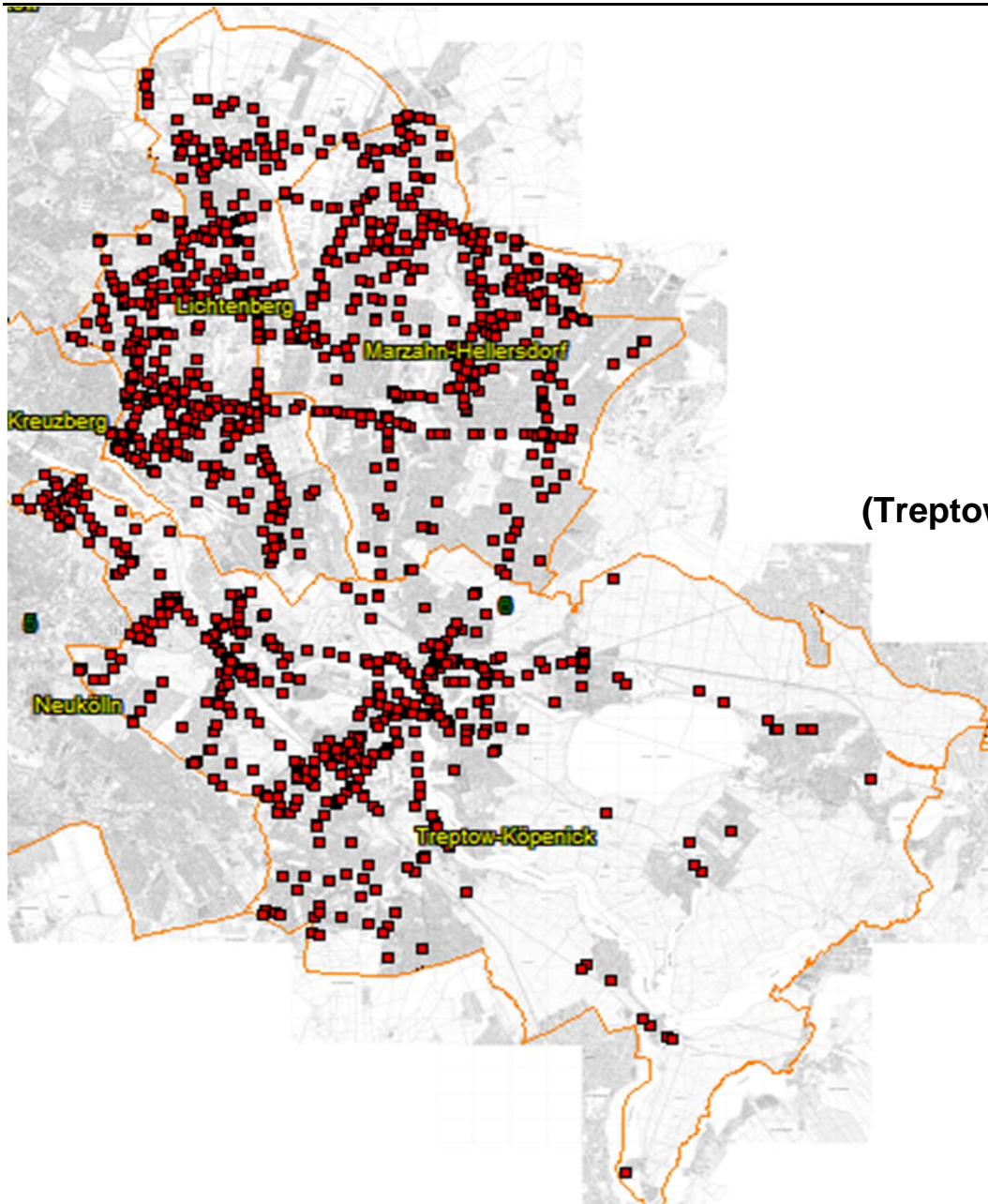

**Verkehrsunfälle 2012
durch junge Erwachsene verursacht
in der Direktion 6
(Treptow-Köpenick; Marzahn-Hellersdorf; Lichtenberg)**

**Verkehrsunfallörtlichkeiten junger Erwachsener
in der Direktion 6
nach Polizeiabschnitten und Bezirken(alt)**

2012			
Pol.Abschnitt	Bezirk (alt)	Ort	Anzahl
61	HS	AHRENSFELDER CHAUSSEE	3
		AHRENSFELDER CHAUSSEE / DESSAUER STR.	2
		AHRENSHOOPER STR.	2
		ALTENHOFER STR.	1
		AM BREITEN LUCH	1
		AM FAULEN SEE / HEDWIGSTR. / SUERMONDTSTR.	1
		AN DER MARGARETENHÖHE	1
		ANNEMARIESTR.	1
		ARENDSWEG / SCHLEIZER STR.	1
		BARTHER STR. / DARßER STR.	1
		BARTHER STR. / DIERHAGENER STR.	1
		BENNOSTR. / GEHRENSEESTR.	1
		BIESENBROWER STR.	1
		BIESTERFELDER STR. / MALCHOWER WEG / STRAÙE 142	1
		BUNDESSTR. 2	1
		CHOPINSTR. / HANSASTR. / INDIRA-GANDHI-STR.	6
		DARßER STR.	2
		DEGNERSTR. / MALCHOWER WEG	1
		DEGNERSTR. / OBERSEESTR.	2
		DEGNERSTR. / SUERMONDTSTR.	1
		DEGNERSTR. / WALDOWSTR.	1
		DINGELSTÄDTER STR.	1
		DOBERANER STR.	1
		DORFSTR.	6
		DORFSTR. / DORFSTR.	1
		DORFSTR. / LINDENBERGER STR.	1
		DORFSTR. / MÄRCHENWEG	2
		DORFSTR. / NEUBRANDENBURGER STR. / PRENDENER STR.	1
		DORFSTR. / WARTENBERGER WEG	1
		EDGARSTR. / GEHRENSEESTR. / NORBERTSTR.	1
		EGON-ERWIN-KISCH-STR.	2
		ELSASTR. / SUERMONDTSTR. / VOLKSPARK FAULER SEE	3
		FALKENBERGER BRÜCKE	2
		FALKENBERGER CHAUSSEE	5
		FALKENBERGER CHAUSSEE / EGON-ERWIN-KISCH-STR. / PABLO-PICASSO-STR.	6
		FALKENBERGER CHAUSSEE / FALKENBERGER BRÜCKE	1
		FALKENBERGER CHAUSSEE / HANSASTR. / MALCHOWER WEG / DARßER STR.	1
		FALKENBERGER CHAUSSEE / HAUPTWEG	1
		FALKENBERGER CHAUSSEE / PRENDENER STR. / VINCENT-VAN-GOGH-STR.	3
		FALKENBERGER CHAUSSEE / RÜDICKENSTR. / ZINGSTER STR.	8
		FALKENBERGER CHAUSSEE / WARTENBERGER STR.	1
		FALKENBERGER CHAUSSEE / WELSESTR.	2
		FALKENBERGER CHAUSSEE / WUSTROWER STR.	6
		FELDTMANNSTR.	1
		FERDINAND-SCHULTZE-STR.	4
		FERDINAND-SCHULTZE-STR. / GÄRTNERSTR. / HECKELBERGER RING	1
		FERDINAND-SCHULTZE-STR. / PLAUENER STR.	1
FERDINAND-SCHULTZE-STR. / SCHLEIZER STR.	1		
GÄRTNERSTR.	1		
GÄRTNERSTR. / GROÙE-LEEGE-STR.	1		
GÄRTNERSTR. / LEUENBERGER STR.	1		
GÄRTNERSTR. / MARZAHNER STR. / RHINSTR.	1		
GEHRENSEEBRÜCKE	1		
GEHRENSEESTR.	6		
GEHRENSEESTR. / ANNA-EBERMANN-STR.	1		
GEHRENSEESTR. / GOTTFRIEDSTR. / LUKASSTR.	2		

**Verkehrsunfallörtlichkeiten junger Erwachsener
in der Direktion 6
nach Polizeiabschnitten und Bezirken(alt)**

2012			
Pol.Abschnitt	Bezirk (alt)	Ort	Anzahl
61	HS	GEHRENSEESTR. / HOHENSCHÖNHAUSER STR. / BITTERFELDER STR. / PABLO-PICASSO-STR.	5
		GEHRENSEESTR. / MALCHOWER WEG / WARTENBERGER STR. / SEEFELDER STR.	3
		GEHRENSEESTR. / WARTENBERGER STR.	2
		GEHRENSEESTR. / WOLLENBERGER STR.	1
		GENSLERSTR.	2
		GENSLERSTR. / PLAUENER STR.	1
		GROßE-LEEGE-STR.	1
		GROßE-LEEGE-STR. / WERNEUCHENER STR.	1
		HAGENOWER RING	1
		HANSASTR.	1
		HAUPTSTR.	1
		HAUPTSTR. / RHINSTR. / WARTENBERGER STR.	4
		HOHENSCHÖNHAUSER STR.	1
		INDIRA-GANDHI-STR.	1
		JOACHIMSTHALER STR.	2
		KONRAD-WOLF-STR.	10
		KONRAD-WOLF-STR. / ALTENHOFER STR.	1
		KONRAD-WOLF-STR. / FREIENWALDER STR. / ORANKESTR.	1
		KONRAD-WOLF-STR. / GÄRTNERSTR.	1
		KONRAD-WOLF-STR. / HAUPTSTR. / SUERMONDTSTR. / SEEFELDER STR.	1
		KONRAD-WOLF-STR. / HOHENSCHÖNHAUSER STR. / WEIßENSEER WEG	6
		KONRAD-WOLF-STR. / ROEDERNSTR. / WRIEZENER STR.	2
		KONRAD-WOLF-STR. / SANDINOSTR.	1
		KONRAD-WOLF-STR. / SIMON-BOLIVAR-STR.	1
		KONRAD-WOLF-STR. / WERNEUCHENER STR.	1
		LEUENBERGER STR.	2
		LINDENBERGER STR. / FENNPFUHLWEG	1
		MALCHOWER WEG	4
		MALCHOWER WEG / PRIVATSTR. 2	1
		MALCHOWER WEG / PRIVATSTR. 9 / TAMSELER STR.	2
		MARZAHNER STR.	1
		MARZAHNER STR. / MARZAHNER STR.	1
		MARZAHNER STR. / PLAUENER STR.	1
		MARZAHNER STR. / WOLLENBERGER STR.	1
		NEUSTRELITZER STR.	2
		NORDRING / HOHENSCHÖNHAUSER STR.	2
		OBERSEESTR. / ORANKESTR.	1
		ORANKESTR.	2
		PABLO-PICASSO-STR.	2
		PLAUENER STR.	4
		PLAUENER STR. / RHINSTR.	1
		PREDNENER STR.	1
		PREROWER PLATZ	2
RANDOWSTR.	2		
RIBNITZER STR.	1		
RIBNITZER STR. / AHRENHOOPER STR.	1		
RIBNITZER STR. / DOBERANER STR.	1		
RIBNITZER STR. / WIECKER STR.	1		
ROEDERNSTR.	1		
ROSTOCKER STR. / ERNST-BARLACH-STR.	1		
SABINENSTEIG	1		
SABINENSTEIG / SUERMONDTSTR. / VOLKSPARK FAULER SEE	1		
SANDINOSTR.	2		
SCHÖNEICHER STR.	1		
SCHWERINER RING	1		
SCHWERINER RING / ERNST-BARLACH-STR.	1		

**Verkehrsunfallörtlichkeiten junger Erwachsener
in der Direktion 6
nach Polizeiabschnitten und Bezirken(alt)**

2012			
Pol.Abschnitt	Bezirk (alt)	Ort	Anzahl
61	HS	SEEFELDER STR.	3
		SEEHÄUSENER STR.	1
		SEEHÄUSENER STR. / VINCENT-VAN-GOGH-STR.	2
		SIMON-BOLIVAR-STR.	1
		SOLLSTEDTER STR. / ARENDSWEG	2
		STRASSE 8	1
		SUERMONDTSTR.	2
		WARNEMÜNDER STR.	1
		WARNITZER STR.	1
		WARNITZER STR. / VINCENT-VAN-GOGH-STR.	1
		WARNITZER STR. / WARNITZER STR.	1
		WARTENBERGER STR.	2
		WARTENBERGER STR. / ANNA-EBERMANN-STR.	1
		WARTENBERGER STR. / JOSEF-HÖHN-STR.	1
		WARTENBERGER WEG	2
		WARTINER STR.	1
		WEIßENSEER WEG	9
		WELSESTR. / VINCENT-VAN-GOGH-STR.	1
		WERNEUCHENER STR.	2
		WIECKER STR.	1
		WOLDEGKER STR. / SCHWERINER RING / ERNST-BARLACH-STR.	1
		WOLLENBERGER STR.	1
		WRIEZENER STR.	1
WUSTROWER STR.	3		
ZECHLINER STR.	2		
ZINGSTER STR.	1		
ZINGSTER STR. / AHRENSHOOPER STR.	4		
ZINGSTER STR. / DIERHAGENER STR.	1		
ZUM HECHTGRABEN	1		
Verkehrsunfälle im Bezirk HS			259
Verkehrsunfälle im A 61			259
62	MZ	AHRENSFELDER CHAUSSEE	1
		AHRENSFELDER CHAUSSEE / MÄRKISCHE ALLEE	12
		AHRENSFELDER PLATZ / HAVEMANNSTR. / MÄRKISCHE ALLEE	1
		ALBERICHSTR.	1
		ALLEE DER KOSMONAUTEN	8
		ALLEE DER KOSMONAUTEN / ALLEE DER KOSMONAUTEN	2
		ALLEE DER KOSMONAUTEN / BÄRENSTEINSTR. / HINTER DER MÜHLE	1
		ALLEE DER KOSMONAUTEN / FICHELBERGSTR.	1
		ALLEE DER KOSMONAUTEN / LANDSBERGER ALLEE / RAOUL-WALLENBERG-STR.	8
		ALLEE DER KOSMONAUTEN / MÄRKISCHE ALLEE	5
		ALLEE DER KOSMONAUTEN / POELCHAISTR.	1
		ALT-BIESDORF	18
		ALT-BIESDORF / BRAUNSDORFSTR.	3
		ALT-BIESDORF / GRABENSBRUNG	5
		ALT-BIESDORF / KÖPENICKER STR. / BLUMBERGER DAMM	14
		ALT-BIESDORF / LÖTSCHBERGSTR. / MOZARTSTR.	1
		ALT-BIESDORF / MÄRKISCHE ALLEE	4
		ALT-BIESDORF / OBERFELDSTR.	1
		ALTENTREPTOWER STR.	5
		ALTENTREPTOWER STR. / BLUMBERGER DAMM	2
		ALT-FRIEDRICHSFELDE	4
		AM BINSENGRUND / KÖPENICKER STR.	1
		AM BRODERSENGARTEN / ALT-BIESDORF	1
		APOLLOFALTERALLEE / BIESDORFER HÖHE / ALT-BIESDORF	3
		APOLLOFALTERALLEE / KÖPENICKER STR.	1

**Verkehrsunfallörtlichkeiten junger Erwachsener
in der Direktion 6
nach Polizeiabschnitten und Bezirken(alt)**

2012			
Pol.Abschnitt	Bezirk (alt)	Ort	Anzahl
62	MZ	AURORAFALTERWEG / KÖPENICKER STR.	2
		BALZERSTR. / KÖPENICKER STR.	1
		BÄRENSTEINSTR.	2
		BÄRENSTEINSTR. / EISENACHER STR. / BLUMBERGER DAMM	2
		BASDORFER STR. / MÄRKISCHE ALLEE	1
		BEILSTEINER STR. / ALLEE DER KOSMONAUTEN	3
		BIESDORFER WEG / BRACHLINER STR.	1
		BITTERFELDER STR.	5
		BITTERFELDER STR. / MÄRKISCHE ALLEE	1
		BLUMBERGER DAMM	4
		BOLLERSDORFER WEG / EISENACHER STR.	1
		BOSCHPOLER STR. / ALLEE DER KOSMONAUTEN	1
		BOXBERGER STR. / BITTERFELDER STR.	1
		BOXBERGER STR. / SCHWARZE-PUMPE-WEG	1
		BREBACHER WEG	1
		BREBACHER WEG / ALTENTREPTOWER STR.	1
		BUSCHINER STR. / LUISE-ZIETZ-STR.	1
		COSWIGER STR.	1
		DAHMEWEG / MÄRKISCHE ALLEE / POELCHAUSTR.	5
		DESSAUER STR.	1
		DINGELSTÄDTER STR. / THEMARER STR. / LANDSBERGER ALLEE	1
		DOHLENGRUND	1
		DOHLENGRUND / KÖPENICKER STR.	1
		EITELSTR.	1
		EITELSTR. / MARATSTR.	1
		ELISABETHSTR.	1
		ELISABETHSTR. / ALLEE DER KOSMONAUTEN	1
		ELISABETHSTR. / OBERFELDSTR.	1
		ELISABETHSTR. / ROTRAUDSTR.	1
		FLÄMINGSTR.	1
		FLÄMINGSTR. / EICHHORSTER STR. / HAVEMANNSTR.	1
		FLÄMINGSTR. / NIEMEGKER STR.	1
		FLÄMINGSTR. / WITTENBERGER STR.	2
		FRANK-SCHWEITZER-STR.	1
		FRANZ-STENZER-STR. / MÄRKISCHE ALLEE	3
		GARTENSTR. / KÖPENICKER STR. / LINDENSTR.	2
		GARZAUER STR. / HANS-FALLADA-STR. / CECILIENSTR.	3
		GERAER RING	1
		GLAMBECKER RING	1
		GLAMBECKER RING / BLUMBERGER DAMM	2
		GLAMBECKER RING / GRUMSINER STR.	1
		GOLLINER STR.	1
		GRABENSBRUNG / WEIßENHÖHER STR.	1
		GROHSTEIG / OPPERMANSTR.	2
		HABICHTSHORST / KÖPENICKER STR.	1
		HADUBRANDSTR. / KÖPENICKER STR.	1
		HAVEMANNSTR.	1
		HEESESTR.	1
		HELENE-WEIGEL-PLATZ	1
		HELLERSDORFER WEG / WOLFENER STR.	1
HILTRUDSTR. / KETSCHENDORFER WEG	1		
HOHENSAAATENER STR.	1		
IRMFRIEDSTR. / GARZAUER STR. / CECILIENSTR.	1		
JAN-PETERSEN-STR.	1		
JAN-PETERSEN-STR. / RAOUL-WALLENBERG-STR.	1		
KEMBERGER STR.	1		
KEMBERGER STR. / HAVEMANNSTR.	2		

**Verkehrsunfallörtlichkeiten junger Erwachsener
in der Direktion 6
nach Polizeiabschnitten und Bezirken(alt)**

2012			
Pol.Abschnitt	Bezirk (alt)	Ort	Anzahl
62	MZ	KEMBERGER STR. / WUHLETALSTR. / BLUMBERGER DAMM	2
		KIEBITZGRUND / BRUNO-BAUM-STR. / LANDSBERGER ALLEE	1
		KIENBERGSTR. / ERHOLUNGSPARK MARZAHN / BLUMBERGER DAMM	1
		KLANDORFER STR.	1
		KÖPENICKER STR.	3
		KÖPENICKER STR. / WEIßENHÖHER STR.	1
		KÖPENICKER STR. / WULKOWER STR.	4
		KÖTHENER STR. / GERAER RING	1
		KÖTHENER STR. / WOLFENER STR. / WUHLETALSTR.	2
		KRÖVER STR. / MARZAHNER CHAUSSEE	1
		LANDSBERGER ALLEE	8
		LANDSBERGER ALLEE / ALTE RHINSTR.	1
		LANDSBERGER ALLEE / BLUMBERGER DAMM	7
		LANDSBERGER ALLEE / HINTER DER MÜHLE	2
		LANDSBERGER ALLEE / LANDSBERGER ALLEE	2
		LANDSBERGER ALLEE / MÄRKISCHE ALLEE	1
		LANDSBERGER ALLEE / MÄRKISCHE ALLEE / MARZAHNER BRÜCKE	1
		LANGER WEG	1
		LEA-GRUNDIG-STR.	2
		LEA-GRUNDIG-STR. / LEA-GRUNDIG-STR.	1
		LIEBENSTEINER STR. / MEHROWER ALLEE	1
		LUDWIG-RENN-STR.	1
		LUISE-ZIETZ-STR.	1
		MARATSTR. / ÖSELER STR.	1
		MARCHWITZASTR.	2
		MÄRKISCHE ALLEE	12
		MÄRKISCHE ALLEE / MÄRKISCHE ALLEE	2
		MÄRKISCHE ALLEE / RAOUL-WALLENBERG-STR.	2
		MÄRKISCHE ALLEE / WUHLETALSTR.	2
		MÄRKISCHE SPITZE / HEINZ-GRAFFUNDER-PARK / BENTSCHENER WEG / MÄRKISCHE ALLEE	2
		MÄRKISCHE SPITZE / MÄRKISCHE ALLEE	2
		MARTHA-ARENDESEE-STR.	1
		MARZAHNER CHAUSSEE	3
		MARZAHNER CHAUSSEE / ALLEE DER KOSMONAUTEN	1
		MARZAHNER CHAUSSEE / COSWIGER STR. / RADEBEULER STR.	2
		MARZAHNER PROMENADE	6
		MARZAHNER PROMENADE / LANDSBERGER ALLEE	1
		MARZAHNER PROMENADE / MÄRKISCHE ALLEE	3
		MEERANER STR.	1
		MEERANER STR. / ALLEE DER KOSMONAUTEN	1
		MEERANER STR. / RHINSTR.	5
		MEHROWER ALLEE	3
		MURTZANER RING / MARTHA-ARENDESEE-STR. / POELCHAISTR.	1
		NORDRINGBRÜCKE	1
		OBERFELDSTR.	1
		OBERFELDSTR. / CECILIENSTR.	1
		OBERWEIßBACHER STR.	1
		OPPERMANNSTR.	1
		OTTO-ROSENBERG-STR. / BITTERFELDER STR. / WOLFENER STR.	2
		PARSTEINER RING	1
		PAUL-DESSAU-STR.	2
		PEKRUNSTR.	1
		PEKRUNSTR. / ALLEE DER KOSMONAUTEN / KIENBERGSTR.	3
		PEKRUNSTR. / SCHEIBENBERGSTR.	1
		POELCHAISTR.	2
		PÖHLBERGSTR.	2

**Verkehrsunfallörtlichkeiten junger Erwachsener
in der Direktion 6
nach Polizeiabschnitten und Bezirken(alt)**

2012			
Pol.Abschnitt	Bezirk (alt)	Ort	Anzahl
62	MZ	PYRAMIDENRING / LANDSBERGER ALLEE	4
		PYRAMIDENRING / RHINSTR.	1
		RABENSTEINER STR.	1
		RAOUL-WALLENBERG-STR.	1
		RHINSTR.	7
		RHINSTR. / ALLEE DER KOSMONAUTEN	3
		RHINSTR. / LANDSBERGER ALLEE	11
		RINGENWALDER STR.	1
		RINGENWALDER STR. / HOHENSATENER STR.	1
		RINGENWALDER STR. / LANDSBERGER ALLEE / LANDSBERGER ALLEE	1
		STRAßENBAHNHOF MARZAHN	1
		RINGENWALDER STR. / PARSTEINER RING / BRODOWINER RING	1
		RUDOLF-LEONHARD-STR. / HOHENSATENER STR. / BLUMBERGER DAMM	1
		SCHLEUSINGER STR.	1
		SCHORFHEIDESTR.	1
		TRUSETALER STR.	1
		TRUSETALER STR. / MAX-HERRMANN-STR. / MEHROWER ALLEE	1
		TYCHYER STR. / ALT-BIESDORF	2
		VICTOR-KLEMPERER-PLATZ / PAUL-DESSAU-STR. / FRANZ-STENZER-STR. / RAOUL-WALLENBER	2
		WARENER STR. / RAPSWEG / BLUMBERGER DAMM	2
		WEIßENHÖHER STR.	6
		WITTENBERGER STR.	1
		WITTENBERGER STR. / MÄRKISCHE ALLEE	3
		WÖRLITZER STR. / HAVEMANNSTR.	1
		WÖRLITZER STR. / ROSENBECKER STR. / HAVEMANNSTR.	2
		WUHLETALBRÜCKE	1
		WUHLETALSTR.	1
ZÜHLSDORFER STR. / MÄRKISCHE ALLEE	1		
Verkehrsunfälle im Bezirk MZ			363
Verkehrsunfälle im A 62			363
63	HD	ADORFER STR.	1
		AHORNALLEE / WOLFSBERGER STR.	1
		AKAZIENALLEE / HULTSCHINER DAMM	2
		AKAZIENALLEE / LEHNITZSTR.	1
		ALBERT-KUNTZ-STR.	1
		ALBERT-KUNTZ-STR. / HOYERSWERDAER STR. / LOUIS-LEWIN-STR.	1
		ALICE-SALOMON-PLATZ / KURT-WEILL-GASSE / PETER-WEISS-GASSE / NELLY-SACHS-ST	1
		ALTE HELLERSDORFER STR.	6
		ALTE HELLERSDORFER STR. / KLAUSDORFER STR.	1
		ALTE HELLERSDORFER STR. / KYRITZER STR.	1
		ALTE HELLERSDORFER STR. / LANDSBERGER CHAUSSEE	3
		ALTE HELLERSDORFER STR. / ZOSSENER STR.	5
		ALTENTREPTOWER STR.	1
		ALT-KAULSDORF	2
		ALT-KAULSDORF / ALT-MAHLSDORF / AM KORNFELD / KRESSENWEG	5
		ALT-KAULSDORF / CHEMNITZER STR. / DORFSTR.	1
		ALT-KAULSDORF / MYSLOWITZER STR.	2
		ALT-MAHLSDORF	9
		ALT-MAHLSDORF / HÖNOWER STR. / HULTSCHINER DAMM	6
		ALT-MAHLSDORF / LANDSBERGER STR. / PILGRAMER STR. / STRAßE 61	4
		ALT-MAHLSDORF / NEUENHAGENER STR.	3
		AM KORNFELD / WILHELMSMÜHLENWEG	1
		AN DEN SIEDLERGÄRTEN / GREIFSWALDER STR.	1
		ANNABURGER STR. / FORSTER STR. / LOUIS-LEWIN-STR.	1
		AUERBACHER RING	1

**Verkehrsunfallörtlichkeiten junger Erwachsener
in der Direktion 6
nach Polizeiabschnitten und Bezirken(alt)**

2012			
Pol.Abschnitt	Bezirk (alt)	Ort	Anzahl
63	HD	AUERBACHER RING / KLINGENTHALER STR. / MAXIE-WANDER-STR.	1
		BADENER STR.	1
		BADENER STR. / HULTSCHINER DAMM	2
		BANSINER STR.	2
		BODO-UHSE-STR.	1
		BÖHLENER STR.	1
		BREMER STR. / KIELER STR.	1
		CAROLA-NEHER-STR. / MAXIE-WANDER-STR.	2
		CECILIENSTR.	1
		CECILIENSTRÄßENBRÜCKE	1
		CHEMNITZER STR.	1
		CHEMNITZER STR. / HEERSTR.	1
		CHEMNITZER STR. / LINDENSTR.	4
		COTTBUSSE STR.	1
		DAFFINGERWEG / DAHLWITZER STR.	2
		DAFFINGERWEG / KOLBERGER STR.	1
		DÖBELNER STR.	1
		DONIZETTISTR.	1
		EBERESCHENALLEE / HULTSCHINER DAMM	1
		EISENACHER STR. / GOTHAER STR.	4
		EISENACHER STR. / SUHLER STR.	1
		ELSENSTR.	1
		ERICH-KÄSTNER-STR.	2
		ERICH-KÄSTNER-STR. / MAXIE-WANDER-STR.	1
		ERNST-BLOCH-STR.	1
		ERNST-HAECKEL-STR. / SUDERMANNSTR.	1
		ETKAR-ANDRÉ-STR.	3
		ETKAR-ANDRÉ-STR. / JOHN-HEARTFIELD-STR.	1
		ETKAR-ANDRÉ-STR. / NEUE GROTTKAUER STR. / ERICH-KÄSTNER-STR. / GROTTKAUER BRÜCKE	1
		FELDBERGER RING	1
		FEUERSTEINER STR.	1
		FEUERSTEINER STR. / KAULSDORFER STR.	1
		FLORASTR. / LINDERHOFSTR.	1
		FRITZ-LANG-PLATZ	2
		GEORGSTR. / MÄDEWALDER WEG / MÜNSTERBERGER WEG	2
		GIESESTR. / HÖNOWER STR. / RIDBACHER STR.	3
		GOLDREGENSTR. / HULTSCHINER DAMM	1
		GOTHAER STR.	2
		GOTHAER STR. / COTTBUSSE STR. / ALTE HELLERSDORFER STR.	4
		GOTHAER STR. / NEURUPPINER STR. / ALTE HELLERSDORFER STR.	2
		GROTTKAUER STR. / INGOLSTÄDTER STR. / HEINRICH-GRÜBER-STR.	1
		GROTTKAUER STR. / UCKERMARKSTR.	1
		GÜLZOWER STR.	5
		GÜLZOWER STR. / GUTENBERGSTR. / LION-FEUCHTWANGER-STR.	3
		GÜLZOWER STR. / HELLERSDORFER STR.	1
		GÜLZOWER STR. / LILY-BRAUN-STR.	1
		GÜLZOWER STR. / RÜGENWALDER WEG	1
		GÜLZOWER STR. / WERNERSTR. / HEINRICH-GRÜBER-STR.	1
		GUTENBERGSTR. / HERTWIGSWALDER STEIG	1
		HEERSTR.	1
HEINRICH-GRÜBER-PLATZ / BRODAUER STR. / HEINRICH-GRÜBER-STR.	1		
HEINRICH-GRÜBER-STR.	1		
HELLERSDORFER STR.	5		
HELLERSDORFER STR. / CECILIENSTR.	7		
HELLERSDORFER STR. / FELDBERGER RING	1		
HELLERSDORFER STR. / FELDBERGER RING / NEUE GROTTKAUER STR. / GROTTKAUER BRÜCKE	2		

**Verkehrsunfallörtlichkeiten junger Erwachsener
in der Direktion 6
nach Polizeiabschnitten und Bezirken(alt)**

2012			
Pol.Abschnitt	Bezirk (alt)	Ort	Anzahl
63	HD	HELLERSDORFER STR. / HEINRICH-GRÜBER-STR.	1
		HELLERSDORFER STR. / KASTANIENALLEE / FGB KASTANIENALLEE	6
		HENNY-PORTEN-STR. / FRITZ-LANG-STR.	1
		HERDERSTR.	1
		HERINGSDORFER STR. / BANSINER STR.	2
		HÖNOWER STR.	7
		HÖNOWER STR. / KARLSHAFENER STR.	1
		HÖNOWER STR. / LINDERHOFSTR.	1
		HÖNOWER STR. / RIESAER STR.	6
		HÖNOWER STR. / TRESKOWSTR.	1
		HÖNOWER STR. / WILHELMSMÜHLENWEG	2
		HOYERSWERDAER STR.	2
		HULTSCHINER DAMM	3
		HULTSCHINER DAMM / KOHLISSTR.	1
		HULTSCHINER DAMM / LUTHERSTR.	1
		HULTSCHINER DAMM / ROEDERNSTR.	3
		HULTSCHINER DAMM / RÜSTERNALLEE	1
		HULTSCHINER DAMM / WILLESTR.	1
		JANUSZ-KORCZAK-STR.	4
		JANUSZ-KORCZAK-STR. / COTTBUSSE STR.	1
		JANUSZ-KORCZAK-STR. / FRITZ-LANG-STR.	4
		JANUSZ-KORCZAK-STR. / HELLERSDORFER STR.	1
		JANUSZ-KORCZAK-STR. / KURT-WEILL-GASSE / KURT-WEILL-PLATZ / SENFTENBERGER STR.	1
		JANUSZ-KORCZAK-STR. / LIL-DAGOVER-GASSE / STENDALER STR.	4
		JANUSZ-KORCZAK-STR. / LYONEL-FEININGER-STR.	2
		JANUSZ-KORCZAK-STR. / NAUMBURGER RING	1
		JELENA-SANTIC-FRIEDENSPARK / HELLERSDORFER STR. / ALTE HELLERSDORFER STR.	2
		JERICHOWER STR.	1
		KASTANIENALLEE	1
		KASTANIENALLEE / KASTANIENALLEE	1
		KASTANIENALLEE / SENFTENBERGER STR.	1
		KLINGENTHALER STR.	1
		KOHLISSTR.	1
		KUMMEROWER RING / EHM-WELK-STR. / CECILIENSTR.	3
		LANDSBERGER CHAUSSEE / STENDALER STR.	6
		LANDSBERGER STR.	2
		LEDEBOURSTR. / PILGRAMER STR.	1
		LENBACHSTR. / REMBRANDTSTR.	1
		LICHTENHAINER STR. / MARTIN-RIESENBURGER-STR.	1
		LICHTENHAINER STR. / RIESAER STR. / JENAER STR.	2
		LINDENSTR. / WALDSTR.	1
		LOUIS-LEWIN-STR.	3
		LUCKENWALDER STR.	1
		LUDWIGSFELDER STR.	2
		LUDWIGSLUSTER STR.	1
		LUDWIGSLUSTER STR. / GÜLZOWER STR. / ALTENTREPTOWER STR.	1
		LUDWIGSLUSTER STR. / HELLERSDORFER STR.	1
		LUDWIGSLUSTER STR. / LION-FEUCHTWANGER-STR.	2
		LUDWIGSLUSTER STR. / TETEROWER RING	1
		LUTHERSTR.	1
MÄDEWALDER WEG	2		
MANNHEIMER STR.	1		
MARK-TWAIN-STR.	1		
MAXIE-WANDER-STR.	1		
NEUE GROTTKAUER STR.	4		
NEUE GROTTKAUER STR. / MAXIE-WANDER-STR.	2		

**Verkehrsunfallörtlichkeiten junger Erwachsener
in der Direktion 6
nach Polizeiabschnitten und Bezirken(alt)**

2012			
Pol.Abschnitt	Bezirk (alt)	Ort	Anzahl
63	HD	NIKOLAI-E.-BERSARIN-BRÜCKE / ZOSENER STR. / LANDSBERGER CHAUSSEE / LANDSBERGER STR.	3
		PETER-EDEL-STR. / ERICH-KÄSTNER-STR.	1
		PILGRAMER STR. / RAHNSDORFER STR.	1
		QUEDLINBURGER STR.	2
		RAHNSDORFER STR.	1
		RATHENER STR.	1
		RIDBACHER STR.	1
		RIDBACHER STR. / HEINRICH-GRÜBER-STR.	1
		RIESAER STR.	4
		RIESAER STR. / LEISNIGER STR. / LOUIS-LEWIN-STR.	3
		RIESAER STR. / NOSSENER STR. / MARK-TWAIN-STR.	3
		ROSA-VALETTI-STR. / HULTSCHINER DAMM	1
		SCHNEEBERGER STR.	1
		SCHWARZHEIDER STR. / LOUIS-LEWIN-STR.	1
		SEBNITZER STR. / MARK-TWAIN-STR.	1
		SPREMBERGER STR. / ALTE HELLERSDORFER STR.	2
		STENDALER BRÜCKE	1
		STENDALER STR.	3
		SUDERMANNSTR.	1
		TANGERMÜNDER STR.	1
		TANGERMÜNDER STR. / QUEDLINBURGER STR.	2
		TANGERMÜNDER STR. / ZOSENER STR. / STENDALER STR.	2
		TETEROWER RING	6
		TEUPITZER STR. / LANDSBERGER CHAUSSEE	1
		THEATERPLATZ / QUEDLINBURGER STR. / LOUIS-LEWIN-STR.	1
		TOLLENSESTR. / TETEROWER RING	2
		UCKERMARKSTR. / HEINRICH-GRÜBER-STR.	1
		WEIßENFELSER STR.	1
		WEIßENFELSER STR. / BÖHLENER STR. / LOUIS-LEWIN-STR.	1
		WERNERSTR.	1
ZERBSTER STR.	3		
ZOSENER STR.	2		
ZOSENER STR. / KLAUSDORFER STR.	1		
ZOSENER STR. / MICHENDORFER STR.	1		
Verkehrsunfälle im Bezirk HD			322
Verkehrsunfälle im A 63			322
64	LB	ALBERT-HÖßLER-STR. / COPPISTR.	1
		ALFREDSTR. / FRANKFURTER ALLEE	3
		ALT-FRIEDRICHSFELDE	10
		AM CARLSGARTEN / WANDLITZSTR. / TRESKOWALLEE	1
		AM CONTAINERBAHNHOF / MÖLLENDORFFSTR.	2
		AM STADTPARK	1
		AM TIERPARK	10
		AM TIERPARK / AM TIERPARK	2
		AM TIERPARK / FRANZ-METT-STR.	2
		AM TIERPARK / RHINSTR. / ALT-FRIEDRICHSFELDE	6
		AM TIERPARK / SEWANSTR.	4
		AM WASSERWERK / LANDSBERGER ALLEE	1
		ARCHIBALDWEG / LÜCKSTR.	1
		ARCHIBALDWEG / MÜNSTERLANDSTR.	1
		ARCHIBALDWEG / RUPPRECHTSTR.	1
		ARCHIBALDWEG / STADTHAUSSTR.	1
		ARENSWEG / LANDSBERGER ALLEE	3
		BAIKALSTR. / SEWANSTR.	1
		BIETZKESTR. / MARIE-CURIE-ALLEE	2
		BORNITZSTR. / LOEPERPLATZ / MÖLLENDORFFSTR.	1

**Verkehrsunfallörtlichkeiten junger Erwachsener
in der Direktion 6
nach Polizeiabschnitten und Bezirken(alt)**

2012			
Pol.Abschnitt	Bezirk (alt)	Ort	Anzahl
64	LB	BORNITZSTR. / RUSCHESTR.	2
		BORNITZSTR. / SIEGFRIEDSTR.	1
		BOXHAGENER STR. / HIRSCHBERGER STR. / KYNASTSTR. / MARKTSTR.	4
		BUCHBERGER STR.	3
		BUCHBERGER STR. / FRANKFURTER ALLEE	3
		BUCHBERGER STR. / SCHULZE-BOYSEN-STR.	1
		BUGGENHAGENSTR. / KARL-LADE-STR.	1
		BÜRGERHEIMSTR.	1
		CÄSARSTR.	1
		CÄSARSTR. / HENTIGSTR. / HÖNOWER STR.	1
		DATHEPROMENADE / OTTO-SCHMIRGAL-STR. / ERIESEERING	1
		DEUTSCHMEISTERSTR. / MÖLLENDORFFSTR.	1
		DIETLINDESTR. / RÜDIGERSTR.	1
		DOLGENSEESTR.	1
		DOLGENSEESTR. / DOLGENSEESTR.	1
		DOLGENSEESTR. / SEWANSTR.	2
		DÖNHOFSTR.	2
		DÖNHOFSTR. / TRESKOWALLEE	1
		DOTTISTR.	1
		EHRENFELSSSTR. / LORELEYSTR.	2
		EHRENFELSSSTR. / RHEINSTEINSTR. / TRESKOWALLEE	2
		EHRlichSTR.	1
		EHRlichSTR. / TRESKOWALLEE	2
		EINBECKER STR.	2
		EINBECKER STR. / ROSENFELDER STR.	4
		EINBECKER STR. / RUMMELSBURGER STR. / ALFRED-KOWALKE-STR. / ZACHERTSTR. / K	1
		EINBECKER STR. / WEITLINGSTR. / WÖNNICHSTR.	1
		EITELSTR.	1
		EITELSTR. / MARGARETENSTR.	2
		EMMA-IHRER-STR. / HAUPTSTR. / SCHLICHTALLEE	1
		ERICH-KURZ-STR.	1
		FANNINGERSTR.	1
		FANNINGERSTR. / HUBERTUSSTR.	2
		FERDINAND-SCHULTZE-STR. / LANDSBERGER ALLEE	2
		FISCHERSTR.	1
		FISCHERSTR. / SCHLICHTALLEE	1
		FRANKFURTER ALLEE	14
		FRANKFURTER ALLEE / GÜRTELSTR. / MÖLLENDORFFSTR.	8
		FRANKFURTER ALLEE / HUBERTUSSTR.	3
		FRANKFURTER ALLEE / MAGDALENIENSTR.	1
		FRANKFURTER ALLEE / RATHAUSSTR.	2
		FRANKFURTER ALLEE / ROSENFELDER STR. / ALT-FRIEDRICHSFELDE	4
		FRANKFURTER ALLEE / RUSCHESTR. / SCHULZE-BOYSEN-STR.	3
		FRANZ-JACOB-STR.	2
		FRANZ-METT-STR.	1
		GENSINGER STR.	2
		GENSINGER STR. / ALT-FRIEDRICHSFELDE / GENSINGER BRÜCKE	1
		GEUSENSTR. / KASKELSTR.	1
		GISELSTR.	1
		GISELSTR. / LEOPOLDSTR.	2
GISELSTR. / LÜCKSTR.	3		
GISELSTR. / SOPHIENSTR.	1		
GOTLINDESTR.	2		
GOTLINDESTR. / SIEGFRIEDSTR.	4		
GREGOROVIVUSWEG / TRESKOWALLEE	1		
GÜRTELSTR.	1		
GÜRTELSTR. / WILHELM-GUDDORF-STR.	1		

**Verkehrsunfallörtlichkeiten junger Erwachsener
in der Direktion 6
nach Polizeiabschnitten und Bezirken(alt)**

2012			
Pol.Abschnitt	Bezirk (alt)	Ort	Anzahl
64	LB	HAUFFSTR. / PFARRSTR.	3
		HAUPTSTR.	12
		HAUPTSTR. / KARLSHORSTER STR.	6
		HEINRICH-DATHE-PLATZ / AM TIERPARK / OTTO-SCHMIRGAL-STR.	1
		HEINRICHSTR.	1
		HENTIGSTR. / MARKSBURGSTR.	1
		HERZBERGSTR.	6
		HERZBERGSTR. / SIEGFRIEDSTR.	1
		HILDEGARD-MARCUSSON-STR. / HAUPTSTR.	1
		HIRSCHBERGER STR.	3
		HOHENSCHÖNHAUSER STR.	2
		HOHENSCHÖNHAUSER STR. / JUDITH-AUER-STR. / VOLKSPARK PRENZLAUER BERG	1
		HOHENSCHÖNHAUSER WEG	1
		HÖNOWER WEG / MELLEENSEESTR.	1
		HÖNOWER WEG / SEWANSTR.	1
		IRENENSTR.	2
		IRENENSTR. / METASTR. / ROSENFELDER STR.	1
		JOHN-SIEG-STR.	1
		JOSEF-ORLOPP-STR.	2
		JOSEF-ORLOPP-STR. / STORKOWER STR. / MÖLLENDORFFSTR.	4
		JUDITH-AUER-STR. / FRANZ-JACOB-STR. / LANDSBERGER ALLEE	3
		JUNKER-JÖRG-STR. / MARKSBURGSTR.	1
		KARL-LADE-STR.	1
		KARLSHORSTER STR. / MARKTSTR. / PFARRSTR. / TÜRRSCHMIDTSTR.	2
		KARLSHORSTER STR. / NÖLDNERSTR.	1
		KASKELSTR.	3
		KASKELSTR. / KERNHOFER STR.	1
		KÖTZTINGER STR. / ROBERT-SIEWERT-STR.	1
		KRAETKESTR. / RUMMELSBURGER STR.	1
		KUBORNSTR. / NORMANNENSTR.	1
		KUNZEWEG / RUSCHESTR.	1
		KURZE STR. / ALFRED-KOWALKE-STR.	1
		LANDSBERGER ALLEE	14
		LANDSBERGER ALLEE / WEIßENSEER WEG / FENNPFUHL	14
		LICHTENBERGER BRÜCKE	3
		LOEPERPLATZ / SCHEFFELSTR. / MÖLLENDORFFSTR.	2
		LÜCKSTR.	2
		LÜCKSTR. / NÖLDNERPLATZ / NÖLDNERSTR.	2
		LÜCKSTR. / WEITLINGSTR.	1
		LÜCKSTR. / WÖNNICHSTR.	2
		MAGDALENENSTR.	2
		MARGARETENSTR. / WÖNNICHSTR.	1
		MARIE-CURIE-ALLEE / ZACHERTSTR.	1
		MARKSBURGSTR. / TRESKOWALLEE	13
		MARKTSTR.	2
		MARKTSTR. / SCHREIBERHAUER STR.	3
		MARZAHNER CHAUSSEE	1
		MASSOWER STR.	1
		MÖLLENDORFFSTR.	10
		MONIMBÓPLATZ / EINBECKER STR. / FRANKFURTER ALLEE / SKANDINAVISCHER STR.	2
MÜNSTERLANDSTR. / WÖNNICHSTR.	2		
NÖLDNERSTR.	1		
NORMANNENSTR.	1		
NORMANNENSTR. / RUSCHESTR.	2		
ODINSTR. / WALKÜRENSTR.	2		
PARKAUE	2		
PAUL-ZOBEL-STR. / PAUL-ZOBEL-STR.	1		

**Verkehrsunfallörtlichkeiten junger Erwachsener
in der Direktion 6
nach Polizeiabschnitten und Bezirken(alt)**

2012			
Pol.Abschnitt	Bezirk (alt)	Ort	Anzahl
64	LB	PFARRSTR.	1
		PLONZSTR.	1
		RHINSTR.	3
		RHINSTR. / ROSENFELDER RING / SEDDINER STR.	7
		RIBBECKER STR.	2
		RIBBECKER STR. / ZACHERTSTR.	1
		ROBERT-UHRIG-STR. / ALT-FRIEDRICHSFELDE	2
		ROEDELIIUSPLATZ	1
		ROEDERPLATZ / HERZBERGSTR. / WEIßENSEER WEG / MÖLLENDORFFSTR.	3
		RÖMERWEG	1
		RÖMERWEG / TRESKOWALLEE	2
		ROSENFELDER RING	5
		ROSENFELDER RING / ROSENFELDER STR. / SKANDINAVISCHER STR.	2
		RÜDIGERSTR. / SCHOTTSTR.	2
		RÜDIGERSTR. / SIEGFRIEDSTR.	2
		RÜDIGERSTR. / WOTANSTR.	1
		RUDOLF-SEIFFERT-STR. / RUDOLF-SEIFFERT-STR.	1
		RUMMELSBURGER STR.	1
		RUMMELSBURGER STR. / ROBERT-UHRIG-STR.	1
		RUMMELSBURGER STR. / SEWANSTR. (ENDE)	1
		RUPPRECHTSTR.	1
		RUSCHESTR.	2
		RUTNIKSTR. / MÖLLENDORFFSTR.	1
		SAGANER STR.	1
		SCHLICHTALLEE / ZOBTENER STR.	1
		SCHULZE-BOYSEN-STR.	3
		SEDDINER STR.	1
		SEWANSTR. / MICHIGANSEESTR.	2
		SEWANSTR. / ONTARIOSEESTR.	1
		SEWANSTR. / SEWANSTR.	1
		SIEGFRIEDSTR.	9
		SIEGFRIEDSTR. / LIEBENWALDER STR. / LANDSBERGER ALLEE	7
		SKANDINAVISCHER STR.	1
		SOPHIENSTR. / WEITLINGSTR.	1
		SPITTASTR.	1
		STADTHAUSSTR.	1
		STADTHAUSSTR. / TÜRRSCHMIDTSTR.	2
		STOLZENFELSSTR.	1
		STOLZENFELSSTR. / TRESKOWALLEE	2
		STORKOWER STR.	1
		STORKOWER STR. / ALFRED-JUNG-STR.	1
		STORKOWER STR. / FRANZ-JACOB-STR. / FGB STORKOWER STR.	1
		STORKOWER STR. / STORKOWER STR.	1
		STORKOWER STR. / THAERSTRÄßENBRÜCKE	3
		TANNHÄUSERSTR. / WALKÜRENSTR.	1
		TRABERWEG / TRESKOWALLEE	1
		TRESKOWALLEE	6
		VOLKRADSTR.	3
		VOLKRADSTR. / SEWANSTR.	1
		VULKANSTR.	1
VULKANSTR. / ELLI-VOIGT-STR.	3		
VULKANSTR. / LANDSBERGER ALLEE	3		
VULKANSTR. / PAUL-ZOBEL-STR.	1		
WALDOWALLEE	1		
WALDOWALLEE / RHEINSTEINSTR.	1		
WALDOWALLEE / TRESKOWALLEE	2		
WEIßENSEER WEG	1		

**Verkehrsunfallörtlichkeiten junger Erwachsener
in der Direktion 6
nach Polizeiabschnitten und Bezirken(alt)**

2012			
Pol.Abschnitt	Bezirk (alt)	Ort	Anzahl
64	LB	WEITLINGSTR.	4
		WILDENSTEINER STR.	1
		WILHELM-GUDDORF-STR.	3
		WÖNNICHSTR.	1
		ZECHLINER STR. / LANDSBERGER ALLEE	4
	Verkehrsunfälle im Bezirk LB		
Verkehrsunfälle im A 64			447
65	TP	113 AD TREPTOW HAUPTFAHRBAHN >N	1
		113 ZB DRESDEN AS JOHANNISTHAL CH EINF V JOHANN	1
		113 ZB DRESDEN AS SPÄTHSTR. EINF V SPÄTHSTR OST	1
		113 ZB DRESDEN AS SPÄTHSTR. HAUPTFAHRBAHN >S	2
		113 ZB DRESDEN AS SPÄTHSTR. HAUPTFB > N	1
		113 ZB DRESDEN HAUPTFB ZW AS ADLERSHOF U AS STU	3
		113 ZB DRESDEN HAUPTFB ZW AS JOHANNISTHALER CH U	1
		113 ZB DRESDEN HAUPTFB ZW AS SPÄTHSTR U AS JOHAN	2
		113 ZB DRESDEN HAUPTFB ZW AS STUBENRAUCHSTR U AS	1
		ABRAM-JOFFE-STR. / PFARRER-GOOSMANN-STR. / GROß-BERLINER DAMM	1
		ADLERGESTELL	7
		ADLERGESTELL / DÖRPFELDSTR. / RUDOWER CHAUSSEE	9
		ADLERGESTELL / GLIENICKER WEG / KÖPENICKER STR.	7
		ADLERGESTELL / OTTO-FRANKE-STR.	1
		ADLERGESTELL / RADICKESTR.	2
		ADLERGESTELL / WEERTHSTR.	1
		AKAZIENHOF / AM FALKENBERG	1
		ALBERT-EINSTEIN-STR.	1
		ALBERT-EINSTEIN-STR. / AM STUDIO	1
		ALBERT-EINSTEIN-STR. / VOLMERSTR.	1
		ALEXANDER-MEIBNER-STR. / B 96A (SÜD)	1
		ALTER SCHÖNEFELDER WEG / KÖPENICKER STR. / RUDOWER STR.	1
		ALTHEIDER STR. / ANNA-SEGHERS-STR.	1
		ALT-TREPTOW	2
		ALT-TREPTOW / BULGARISCHE STR. / NEUE KRUGALLEE	3
		AM FALKENBERG	1
		AM FALKENBERG / KIRCHSTEIG / RICHTERSTR.	1
		AM PLÄNTERWALD	1
		AM PLÄNTERWALD / KÖPENICKER LANDSTR.	1
		AM STUDIO / KÖPENICKER STR.	4
		AM TREPTOWER PARK	7
		AM TREPTOWER PARK / BULGARISCHE STR. / KÖPENICKER LANDSTR.	2
		AM TREPTOWER PARK / HERKOMERSTR. / TREPTOWER PARK	2
		AM TREPTOWER PARK / MATTHESSTR.	2
		AM TREPTOWER PARK / MOOSDORFSTR. / TREPTOWER PARK	1
		AN DEN TREPTOWERS	2
		ANNA-NEMITZ-BRÜCKE / NEUE SPÄTHBRÜCKE / A 113 BAB AUTOBAHNZUBRINGER DRES	2
		ANNA-NEMITZ-BRÜCKE / NEUE SPÄTHSTR. / A 113 BAB AUTOBAHNZUBRINGER DRESDEN / 113	4
		ARNDTSTR. / DÖRPFELDSTR.	2
		ARNDTSTR. / OTTO-FRANKE-STR.	1
		AUERSWALDSTR. / BOHNSDORFER WEG / ORTOLFSTR.	1
		B 96A (SÜD)	1
		BAUMSCHULENSTR.	6
		BAUMSCHULENSTR. / EKKEHARDSTR.	1
		BAUMSCHULENSTR. / ESCHENBACHSTR. / SCHEIBLERSTR.	1
		BAUMSCHULENSTR. / FORSTHAUSALLEE	1
		BAUMSCHULENSTR. / GLANZSTR. / STORMSTR.	1
		BAUMSCHULENSTR. / KÖPENICKER LANDSTR.	4

**Verkehrsunfallörtlichkeiten junger Erwachsener
in der Direktion 6
nach Polizeiabschnitten und Bezirken(alt)**

2012			
Pol.Abschnitt	Bezirk (alt)	Ort	Anzahl
65	TP	BAUMSCHULENSTR. / WOHLGEMUTHSTR.	1
		BEHRINGSTR.	1
		BIRNENWEG / ORTOLFSTR. / VENUSSTR.	1
		BOHNSDORFER WEG	1
		BOUCHÉSTR.	1
		BOUCHÉSTR. / AM TREPTOWER PARK / PUSCHKINALLEE	1
		BOUCHÉSTR. / JORDANSTR.	1
		BRITZER STR.	1
		BRITZER STR. / HAINSTR. / SCHNELLERSTR.	1
		BRITZER STR. / KÖLLNISCHE STR.	1
		BRÜCKENSTR. / SPREESTR. / TRESKOWBRÜCKE	2
		BRUNO-BÜRCEL-WEG / OBERSPREESTR. / SCHNELLERSTR.	2
		BÜCHNERWEG	1
		BÜCHNERWEG / NIPKOWSTR.	1
		BULGARISCHE STR.	1
		BUNTZELSTR. / DAHMESTR.	1
		CHRIS-GUEFFROY-ALLEE	1
		CHRIS-GUEFFROY-ALLEE / SPÄTHSTR.	3
		DAHMESTR.	1
		DAMMWEG	2
		DAMMWEG / BERGAUSTR.	1
		DAMMWEG / KÖPENICKER LANDSTR.	7
		DEFREGGERSTR.	2
		DORFPLATZ	1
		DÖRPFELDSTR.	5
		DÖRPFELDSTR. / ANNA-SEGHERS-STR.	1
		DÖRPFELDSTR. / HELBIGSTR.	1
		DÖRPFELDSTR. / WASSERMANNSTR.	3
		DÖRPFELDSTR. / ZINSGUTSTR.	1
		ECKSTEINWEG / STERN DAMM	1
		EICHBUSCHALLEE / PLATANENWEG	1
		EICHENSTR.	1
		EKKEHARDSTR. / MOSISCHSTR. / KGA ZUR LINDE	1
		ELLERNWEG / STERN DAMM / WALDSTR. / JOHANNISTHALER PARK	1
		ELSENSTR.	10
		ELSENSTR. / AM TREPTOWER PARK	11
		ELSENSTR. / AN DEN TREPTOWERS / MARTIN-HOFFMANN-STR.	4
		ELSENSTR. / BEERMANNSTR.	1
		ELSENSTR. / HEIDELBERGER STR.	1
		ELSENSTR. / KARL-KUNGER-STR.	6
		ELSENSTR. / PUSCHKINALLEE	7
		ERNST-KELLER-BRÜCKE / FANNY-ZOBEL-BRÜCKE / JOHANNISTHALER CHAUSSEE / A 113	4
		ERNST-RUSKA-UFER	1
ERNST-RUSKA-UFER / A 113 BAB AUTOBAHNZUBRINGER DRESDEN / 113 ZB DRESDEN AS ADLER	3		
ERNST-RUSKA-UFER / KÖPENICKER STR.	3		
ERNST-RUSKA-UFER / NORTH-WILLYS-STR.	2		
ERNST-RUSKA-UFER / WEGEDORNSTR. / TELTOWKANALBRÜCKE	2		
FENNSTR. / SCHNELLERSTR.	2		
FLIEGENPILZSTR.	1		
FLORIAN-GEYER-STR. / SILBERBERGER STR.	1		
FRANZ-EHRLICH-STR. / WAGNER-REGÉNY-STR. / RUDOWER CHAUSSEE	1		
FREYSTADTER WEG / WÜNSCHELBURGER GANG	1		
FRIEDLANDER STR.	2		
GELLERTSTR.	1		
GERMANENSTR.	1		
GEROSTEIG	1		

**Verkehrsunfallörtlichkeiten junger Erwachsener
in der Direktion 6
nach Polizeiabschnitten und Bezirken(alt)**

2012			
Pol.Abschnitt	Bezirk (alt)	Ort	Anzahl
65	TP	GLANZSTR.	1
		GLIENICKER WEG	3
		GLIENICKER WEG / ANNA-SEGHERS-STR.	2
		GLIENICKER WEG / NIPKOWSTR.	1
		GRIMAUSTR.	1
		GRIMAUSTR. / RUDOWER STR.	1
		GROß-BERLINER DAMM	3
		GROß-BERLINER DAMM / RUDOWER CHAUSSEE	4
		GRÜNAUER STR. / KÖPENICKER STR.	1
		GRÜNBERGALLEE	1
		HACKENBERGSTR. / HOFFMANNSTR.	1
		HANDJERYSTR.	1
		HARTRIEGELSTR. / MOOSSTR.	1
		HEIDEKAMPWEG	1
		HEIDELBERGER STR.	1
		HERMANN-DORNER-ALLEE	1
		HERMANN-DORNER-ALLEE / EISENHUTWEG / RUDOWER CHAUSSEE	1
		HERMANN-DORNER-ALLEE / GROß-BERLINER DAMM	1
		HERMANN-GLADENBECK-BRÜCKE / STUBENRAUCHSTR. / A 113 BAB AUTOBAHNZUBRINGER DRESDE	4
		HERWEGHSTR. / JOHANNES-WERNER-STR. / MEGEDEST. / STERNDAMM	1
		HOHENBIRKER WEG	1
		JOHANNISTHALER CHAUSSEE	4
		JOHANNISTHALER CHAUSSEE / KÖNIGSHEIDEWEG	3
		KALKER STR. / EWALDSTR.	1
		KARLSHORSTER STR.	5
		KARLSHORSTER STR. / SCHNELLERSTR.	14
		KIEFHOLZSTR.	11
		KIEFHOLZSTR. / BAUMSCHULENSTR.	2
		KIEFHOLZSTR. / BOUCHÉSTR.	1
		KIEFHOLZSTR. / DAMMWEG	3
		KIEFHOLZSTR. / ELSENSTR.	6
		KIEFHOLZSTR. / KARPFFENTEICHSTR.	1
		KIEFHOLZSTR. / RIXDORFER STR. / SÜDOSTALLEE	1
		KIEFHOLZSTR. / TREPTOWER STR.	2
		KIEHNWERDERALLEE	1
		KLEINE LINDENSTR.	1
		KÖLLNISCHE STR. / RUDOWER STR.	1
		KÖLLNISCHE STR. / SCHNELLERSTR.	1
		KÖNIGSHEIDEWEG / REDWITZGANG	1
		KÖNIGSHEIDEWEG / SEGELFLIEGERDAMM	1
		KÖNIGSHEIDEWEG / STERNDAMM	2
		KÖPENICKER LANDSTR.	7
		KÖPENICKER LANDSTR. / RODELBERGWEG	1
KÖPENICKER STR.	7		
KORKEDAMM	1		
KORKEDAMM / SEMMELWEISSTR.	1		
LIGUSTERWEG / JOHANNISTHALER CHAUSSEE / KGA HEIDE AM WASSER	1		
LIGUSTERWEG / SPÄTHSTR.	1		
LINDHORSTWEG / MÜHLBERGSTR. / VEREINSSTR.	1		
LINDHORSTWEG / SPRINGBORNSTR.	1		
LINDHORSTWEG / STERNDAMM	1		
LOHMÜHLENSTR.	1		
LOUIS-BLÉRIOT-STR. / GROß-BERLINER DAMM	1		
MAHONIENWEG / SPÄTHSFELDER WEG	1		
MARGGRAFFBRÜCKE (BRITZER ZWEIGKANAL)	1		

**Verkehrsunfallörtlichkeiten junger Erwachsener
in der Direktion 6
nach Polizeiabschnitten und Bezirken(alt)**

2012			
Pol.Abschnitt	Bezirk (alt)	Ort	Anzahl
65	TP	MASSANTEBRÜCKE / HERMANN-GLADENBECK-BRÜCKE / STUBENRAUCHSTR. / A 113	1
		BAB AUTOBAH	
		MERLITZSTR.	1
		MICHAEL-BRÜCKNER-STR.	9
		MICHAEL-BRÜCKNER-STR. / BRITZER STR. / FENNSTR.	1
		MICHAEL-BRÜCKNER-STR. / BRÜCKENSTR. / SCHNELLERSTR.	4
		MICHAEL-BRÜCKNER-STR. / HASSELWERDERSTR.	5
		MICHAEL-BRÜCKNER-STR. / STERNDAMM	10
		MITTELWEG	1
		MOISSISTR. / RADICKESTR.	1
		MÖRIKESTR.	1
		NEUE KRUGALLEE	4
		NEUE SPÄTHSTR.	1
		NEUE SPÄTHSTR. / SPÄTHSTR.	1
		NEWTONSTR. / GOTTFRIED-LEIBNIZ-STR. / RUDOWER CHAUSSEE	3
		NIPKOWSTR.	1
		NIPPESER STR.	1
		NIPPESER STR. / PORZER STR.	1
		NORTH-WILLYS-STR. / JAMES-FRANCK-STR. / RUDOWER CHAUSSEE	1
		OBERSPREESTR.	2
		OBERSPREESTR. / JOHANNA-TESCH-STR.	1
		ORTOLFSTR.	2
		ORTOLFSTR. / BRIGITTENWEG / SIRIUSSTR.	1
		OTTO-FRANKE-STR. / ANNA-SEGHES-STR.	3
		OTTO-FRANKE-STR. / WASSERMANNSTR.	1
		PARADIESSTR. / B 96A (SÜD)	1
		PARCHWITZER STR.	1
		PFARRER-GOOSMANN-STR.	1
		PFARRWÖHRDE	1
		PIETSCHKERSTR. / STAUDENWEG / STERNDAMM	1
		PUSCHKINALLEE	7
		PUSCHKINALLEE / EICHENSTR.	1
		RADENZER STR. / SÜDOSTALLEE	1
		RADICKESTR.	2
		REBENWEG	1
		RICHTERSTR.	1
		RIXDORFER STR.	1
		RODELBERGWEG / SCHEIBLERSTR.	1
		ROSESTR. / KLEEBLATTSTR.	1
		RUDOWER CHAUSSEE	2
		RUDOWER CHAUSSEE / WEGEDORNSTR.	3
		RUDOWER STR. / WEGEDORNSTR.	4
		SCHMOLLERSTR.	1
SCHNELLERSTR.	13		
SCHÖNEFELDER CHAUSSEE	2		
SCHÖNEFELDER CHAUSSEE / SIRIUSSTR.	1		
SCHÖNEFELDER CHAUSSEE / VENUSSTR.	1		
SCHWALBENWEG / SCHÜTZENSTR.	1		
SELCHOWSTR.	1		
SEMMELWEISSTR. / WEGEDORNSTR.	3		
SIEBWEG	1		
SILBERBERGER STR.	1		
SIRIUSSTR.	1		
SONNENALLEE	2		
SONNENALLEE / BAUMSCHULENSTR. / HEIDEKAMPWEG / SÜDOSTALLEE	9		
SPÄTHSTR.	1		
SPÄTHSTR. / BAUMSCHULENSTR. / KÖNIGSHEIDEWEG	2		

**Verkehrsunfallörtlichkeiten junger Erwachsener
in der Direktion 6
nach Polizeiabschnitten und Bezirken(alt)**

2012			
Pol.Abschnitt	Bezirk (alt)	Ort	Anzahl
65	TP	SPREESTR.	3
		SPRINGBORNSTR. / SPRINGBORNSTR.	1
		STERNDAMM	9
		STERNDAMM / SÜDOSTALLEE	4
		STUBENRAUCHSTR.	2
		STUBENRAUCHSTR. / EISENHUTWEG / SPRINGBORNSTR.	1
		STUBENRAUCHSTR. / STERNDAMM	2
		SÜDOSTALLEE	3
		TEUTONENSTR.	1
		VERLÄNGERTE WERDERSTR.	1
		VOLMERSTR. / ERNST-RUSKA-UFER	2
		VOLMERSTR. / JUSTUS-VON-LIEBIG-STR.	1
		VOLMERSTR. / MAX-PLANCK-STR.	1
		VOR DEM SCHLESISCHEN TOR / OBERE FREIARCHENBRÜCKE / PUSCHKINALLEE / AM FL	1
		WAGNER-REGÉNY-STR. / HANS-SCHMIDT-STR.	1
		WALDSTR.	2
		WALTERSDORFER STR.	1
		WASSERMANNSTR.	2
		WEGEDORNSTR.	4
		WEGEDORNSTR. / MITTELWEG	1
		WILDENBRUCHSTR.	1
WILDENBRUCHSTR. / KARL-KUNGER-STR.	1		
WINCKELMANNSTR.	2		
WOLFGANG-HARLAN-STR. / MELLI-BEESE-STR.	1		
ZUM GROßEN WINDKANAL / HANS-SCHMIDT-STR. / GROß-BERLINER DAMM	3		
Verkehrsunfälle im Bezirk TP			518
Verkehrsunfälle im A 65			518
66	KP	ADLERGESTELL	11
		ADLERGESTELL / ADLERHORST	1
		ADLERGESTELL / RICHTERSTR. / WASSERSPORTALLEE	3
		ADLERGESTELL / SCHAPPACHSTR. / FORSTAMT KÖPENICK REVIERFÖRSTEREI SCHMÖC	1
		ALFRED-RANDT-STR.	1
		ALTE KAULSDORFER STR. / AM BAHNDAMM	1
		ALT-KÖPENICK / FREIHEIT / KIRCHSTR. / LUISENHAIN	1
		ALT-KÖPENICK / FREIHEIT / LINDENSTR.	1
		ALT-KÖPENICK / MÜGGELHEIMER STR. / LUISENHAIN / LANGE BRÜCKE (DAHME)	5
		ALT-MÜGGELHEIM	1
		AM BAHNDAMM	2
		AM BAHNDAMM / BAHNHOFSTR. / MAHLSDORFER STR. / STELLINGDAMM	1
		AM GOLDMANNPARK / BÖLSCHESTR. / SCHMALER WEG	1
		AM KRUSENICK / AM KRUSENICK	1
		AM KRUSENICK / FRIEDRICHSHAGENER STR.	1
		AM SCHONUNGSBERG / PÜTTBERGEWEG	1
		AM WIESENRAIN / ERPEWEG	1
		AM WIESENRAIN / MÜHLWEG / STILLERZEILE	1
		AMTSSTR. / MÜGGELHEIMER STR.	1
		AN DER WUHLHEIDE	11
		AN DER WUHLHEIDE / EDISONSTR. / ROEDERNSTR. / RUMMELSBURGER STR. / TRESKOWALLEE	3
		AN DER WUHLHEIDE / WEISKOPFFSTR.	1
		ANNENALLEE / BAHNHOFSTR.	5
		ABMANNSTR. / BÖLSCHESTR.	1
		ASTERNWEG / KGA MÜHLENWIESE-FINKENHEERD / KGA RAHNSDORF SÜD	1
		AZALEENSTR. / SALVADOR-ALLENDE-STR.	1
		BAHNHOFSTR.	4
		BAHNHOFSTR. / ELCKNERPLATZ	2

**Verkehrsunfallörtlichkeiten junger Erwachsener
in der Direktion 6
nach Polizeiabschnitten und Bezirken(alt)**

2012			
Pol.Abschnitt	Bezirk (alt)	Ort	Anzahl
66	KP	BAHNHOFSTR. / FRIEDRICHSHAGENER STR.	2
		BAHNHOFSTR. / KINZERALLEE	2
		BAHNHOFSTR. / LINDENSTR.	5
		BAHNHOFSTR. / PARRISIUSSTR.	2
		BAHNHOFSTR. / SEELENBINDERSTR.	3
		BAHRENDORFER STR. / HOPPENDORFER STR.	1
		BELLEVUESTR.	1
		BELLEVUESTR. / SEELENBINDERSTR.	1
		BLOSSINER STR. / GRÄTZWALDER STR. / PÜTTBERGEWEG	1
		BOHNSDORFER STR.	1
		BÖLSCHESTR.	5
		BÖLSCHESTR. / DAHLWITZER LANDSTR. / FÜRSTENWALDER DAMM	7
		BORGMANNSTR. / MANDRELLAPLATZ	1
		CHARLOTTENSTR.	1
		CHARLOTTENSTR. / GRÜNE TRIFT	2
		DAHLWITZER LANDSTR.	2
		DAHLWITZER LANDSTR. / SCHÖNEICHER STR. / KURPARK FRIEDRICHSHAGEN	3
		DEULSTR. / SIEMENSSTR.	1
		DORNRÖSCHENSTR.	1
		DORNRÖSCHENSTR. / MAHLSDORFER STR.	1
		DOROTHEENSTR. / GRÜNE TRIFT / MÜGGELHEIMER DAMM / MÜGGELHEIMER STR. / PABLO-NERU	3
		EDISONSTR.	4
		EDISONSTR. / GRIECHISCHE ALLEE / SIEMENSSTR. / GRIECHISCHER PARK	2
		EDISONSTR. / WILHELMINENHOFSTR.	1
		ELCKNERPLATZ	1
		ERNST-GRUBE-STR. / OBERSPREESTR. / OTTOMAR-GESCHKE-STR.	3
		FAHLENBERGSTR.	1
		FÄHRALLEE	1
		FÄRBERSTR. / OBERSPREESTR.	1
		FLIEDERSTR. / MÜGGELSCHLÖßCHENWEG	1
		FREIHEIT	1
		FRIEDENSTR. / HÄMMERLINGSTR.	1
		FRIEDRICHSHAGENER STR.	2
		FRIEDRICHSHAGENER STR. / PUCHANSTR.	1
		FRITZ-KÖNIG-WEG / AM WALDE / RUMMELSBURGER LANDSTR.	1
		FÜRSTENWALDER ALLEE	4
		FÜRSTENWALDER ALLEE / HOCHLANDSTR. / RIALTORING	1
		FÜRSTENWALDER ALLEE / MÜHLENWEG / SEESTR.	1
		FÜRSTENWALDER ALLEE / STRAÙE NACH FICHTENAU / FÜRSTENWALDER DAMM	2
		FÜRSTENWALDER DAMM	8
		FÜRSTENWALDER DAMM / MARIENWERDERWEG	1
		FUSTSTR. / MENTELINSTR.	1
		GEHSENER STR. / MAHLSDORFER STR. / MITTELHEIDE	2
		GLIENICKER STR.	1
		GLIENICKER STR. / GRÜNAUER STR.	1
		GROßSTR.	1
		GRÜNAUER STR.	4
		GÜLDENAUER WEG / WONGROWITZER STEIG	1
		GUTENBERGSTR.	1
		GUTENBERGSTR. / KÖLLNISCHER PLATZ / OBERSPREESTR. / LANGE BRÜCKE (DAHME)	7
HAHNS MÜHLE / MÜGGELSEEDAMM	1		
HÄMMERLINGSTR.	1		
HÄMMERLINGSTR. / SEELENBINDERSTR.	1		
HIRSCHGARTENSTR. / SEELENBINDERSTR.	1		
HIRTESTR. / MAHLSDORFER STR.	1		
HOHENBINDER STEIG / PÜTTBERGEWEG	1		

**Verkehrsunfallörtlichkeiten junger Erwachsener
in der Direktion 6
nach Polizeiabschnitten und Bezirken(alt)**

2012			
Pol.Abschnitt	Bezirk (alt)	Ort	Anzahl
66	KP	HOPPENDORFER BRÜCKE (WUHLE)	1
		JASTROWER WEG / FÜRSTENWALDER DAMM	1
		KARLSTR.	1
		KARLSTR. / LUISENSTR.	1
		KARLSTR. / MÜGGELHEIMER STR.	1
		KAULSDORFER STR.	1
		KGA AN DER DAHME / DREGERHOFFSTR. / WENDENSCHLOßSTR.	1
		KIEKEBUSCHSTR.	1
		KIETZER STR. / KIRCHSTR. / ROSENSTR.	1
		KINZERALLEE / PUCHANSTR.	2
		KLARASTR.	1
		KÖNIGSSEESTR. / REGATTASTR.	1
		KÖPENICKER STR.	3
		KRAMPENBURGER WEG	1
		KUNHEIMSTR. / TABBERTSTR.	1
		LAHMERTSTR. / REGATTASTR.	1
		LINDENSTR.	6
		LÜDERSSTR.	2
		LUISENSTR. / WENDENSCHLOßSTR.	2
		MAHLLOWER STR.	1
		MAHLSDORFER STR.	10
		MANDRELLAPLATZ / SEELENBINDERSTR.	3
		MARIENSTR.	1
		MARIENWERDERWEG	1
		MENTELINSTR. / RUMMELSBURGER STR.	2
		MENTZELSTR.	1
		MITTELHEIDE	2
		MÜGGELHEIMER DAMM	6
		MÜGGELHEIMER STR.	3
		MÜGGELHEIMER STR. / WENDENSCHLOßSTR.	1
		MÜGGELLANDSTR.	1
		MÜGGELSCHLÖßCHENWEG / ERWIN-BOCK-STR.	1
		MÜGGELSEEDAMM	4
		MÜGGELSEEDAMM / FÜRSTENWALDER DAMM	2
		MÜGGELSEEDAMM / SCHARNWEBERSTR.	1
		MÜGGELSEEDAMM / WEG ZUR QUELLE / WIßLERSTR. / FÜRSTENWALDER DAMM	1
		MÜHLWEG / FÜRSTENWALDER DAMM	1
		NALEPASTR. / SIEMENSSTR. / WILHELMINENHOFSTR.	7
		OBERSPREESTR.	2
		ODERNHEIMER STR.	2
		OSTENDSTR. / WALDOWSTR.	1
		OTTOMAR-GESCHKE-STR.	3
		PABLO-NERUDA-STR.	2
		PARRISIUSSTR.	1
		PARRISIUSSTR. / WEINBERGSTR.	1
		PETER-BEHRENS-STR. / GOTTFRIED-KLEMM-STR.	1
		PETER-BEHRENS-STR. / OSTENDSTR. / WILHELMINENHOFSTR.	2
		PUCHANSTR.	1
		RADDUSCHER WEG / VETSCHAUER ALLEE	1
		RAHNSDORFER STR. / WERLSEESTR.	1
		RATHENAISTR.	1
		REGATTASTR.	1
		REGATTASTR. / REGATTASTR.	1
		REGATTASTR. / WASSERSPORTALLEE	1
		RUDOLF-RÜHL-ALLEE	3
		RUDOLF-RÜHL-ALLEE / AN DER WUHLHEIDE	10
		RUDOLF-RÜHL-ALLEE / KÖPENICKER STR. / KÖPENICKER-ALLEE-BRÜCKE	4

**Verkehrsunfallörtlichkeiten junger Erwachsener
in der Direktion 6
nach Polizeiabschnitten und Bezirken(alt)**

2012					
Pol.Abschnitt	Bezirk (alt)	Ort	Anzahl		
66	KP	RUDOWER STR.	2		
		RUMMELSBURGER STR.	1		
		SALVADOR-ALLENDE-STR.	4		
		SALVADOR-ALLENDE-STR. / ANEMONENSTR.	1		
		SALVADOR-ALLENDE-STR. / BELLEVUESTR. / FÜRSTENWALDER DAMM	2		
		SALVADOR-ALLENDE-STR. / FRIEDRICHSHAGENER STR.	4		
		SALVADOR-ALLENDE-STR. / PABLO-NERUDA-STR. / MÜGGELSCHLÖßCHENWEG / VOLKSPARK KÖPE	2		
		SALVADOR-ALLENDE-STR. / WENDENSCHLOßSTR.	3		
		SCHAPPACHSTR.	1		
		SCHILLERPROMENADE / WILHELMINENHOFSTR.	2		
		SCHMÖCKWITZER DAMM	1		
		SCHÖNEICHER LANDSTR.	2		
		SEELLENBINDERSTR.	5		
		SEELLENBINDERSTR. / WEINBERGSTR.	1		
		SIEMENSSTR.	3		
		SIEMENSSTR. / STUBENRAUCHBRÜCKE	1		
		SIEMENSSTR. / TABBERTSTR.	2		
		SPINDLERSFELDER STR.	2		
		SPINDLERSFELDER STR. / AN DER WUHLHEIDE	8		
		SPINDLERSFELDER STR. / GLIENICKER STR.	3		
		SPINDLERSFELDER STR. / KÖLLNISCHE BRÜCKE	12		
		SPINDLERSFELDER STR. / WENDENHEIDEBRÜCKE / OBERSPREESTR.	3		
		STEFFELBAUERSTR.	1		
		STRASSE ZUM FEZ	1		
		STRASSE ZUM FEZ / AN DER WUHLHEIDE	3		
		TRESKOWALLEE	1		
		TRINIUSSTR.	1		
		VERLÄNGERTE RATHENAISTR. / AN DER WUHLHEIDE / RATHENAISTR.	1		
		WALDNESELWEG	1		
		WALDNESELWEG / MÜGGELHEIMER DAMM / ERWIN-BOCK-STR.	1		
		WALDSTR.	1		
		WASSERWERK WUHLHEIDE	1		
		WENDENSCHLOßSTR.	8		
		WERLSEESTR. / WERLSEESTR.	1		
		WERNSDORFER STR.	1		
		WERNSDORFER STR. / WERNSDORFER STR.	1		
		WILHELMINENHOFSTR.	15		
		WILHELM-SPINDLER-BRÜCKE	3		
		Verkehrsunfälle im Bezirk KP			397
		Verkehrsunfälle im A 66			397
Gesamtergebnis			2306		

Sonderuntersuchung Verkehrsunfälle mit jungen Erwachsenen in Berlin



Impressum

Herausgeber: Der Polizeipräsident in Berlin

Redaktion: Stab des Polizeipräsidenten - Sachbereich Verkehr

Gestaltung: PPr St 1422, Dipl.-Ing.-Ök. K. Bergmann, 4664-901422

Erscheinungsweise: jährlich