

Der Polizeipräsident in Berlin

Dir E BVkD VSD 3

Verkehrslagebild

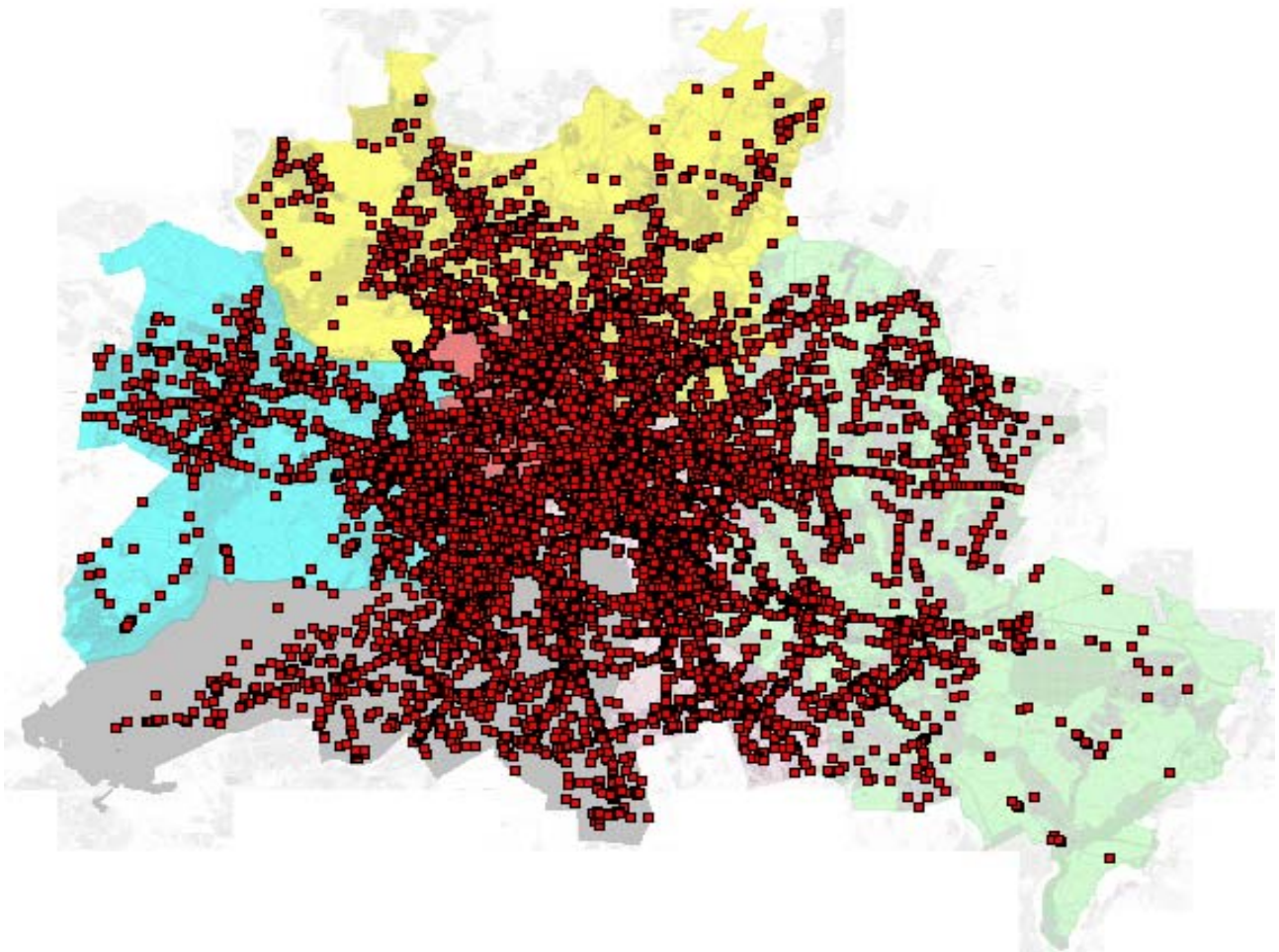

Sonderuntersuchung

"Verkehrsunfälle mit jungen Erwachsenen
(18 - 24 jährig)"
in Berlin
2016

Inhaltsverzeichnis	Seite
- Entwicklung des Verkehrsunfallgeschehens mit jungen Erwachsenen in Berlin 2016	2
- Melderechtlich registriert einwohnende junge Erwachsene in Berlin zum 31. Dezember nach Bezirken / Direktionen	7
- Strukturelle Einwohnerverteilung der jungen Erwachsenen nach Direktionen 2016	8
- Verkehrsunfälle (VU) mit Beteiligung von jungen Erwachsenen nach Verwaltungsbezirken	9
- Verkehrsunfälle mit Beteiligung von jungen Erwachsenen nach Polizeiabschnitten und Direktionen	10 - 11
- Verunglückte bei VU mit Beteiligung von jungen Erwachsenen nach Verwaltungsbezirken	12
- Verunglückte bei VU mit Beteiligung von jungen Erwachsenen nach Schwere der Verletzung und Verwaltungsbezirken	13
- Verunglückte bei VU mit Beteiligung von jungen Erwachsenen nach Polizeiabschnitten und Direktionen	14 - 17
Unfallfolgen der jungen Erwachsenen nach Art der Verkehrsbeteiligung und	
- Verwaltungsbezirken	18 - 19
- Unfallfolgen der 18-24-Jährigen nach Art der Verkehrsbeteiligung und Polizeiabschnitten / Direktionen	20 - 25
- Verkehrsunfälle (VU) mit Beteiligung von jungen Erwachsenen nach Verwaltungsbezirken und Monaten	26
- Verkehrsunfälle (VU) mit Beteiligung von jungen Erwachsenen nach Polizeiabschnitten/Direktionen und Monaten	27 - 28
- Verkehrsunfälle (VU) mit Beteiligung von jungen Erwachsenen nach tageszeitlicher Verteilung und Monaten	29 - 30
- Verkehrsunfälle (VU) mit Beteiligung von jungen Erwachsenen nach Verwaltungsbezirken und Wochentagen	31
- Verkehrsunfälle (VU) mit Beteiligung von jungen Erwachsenen nach Polizeiabschnitten/Direktionen und Wochentagen	32 - 34
- Unfallverursacher nach Altersgruppen und Verwaltungsbezirken	35
- Unfallverursacher nach Altersgruppen und Polizeiabschnitten / Direktionen	36 - 38
- Unfallverursachende junge Erwachsene nach Altersgruppen und Verwaltungsbezirken	39
- Unfallverursachende junge Erwachsene nach Altersgruppen und Polizeiabschnitten / Direktionen	40 - 41
- Unfallverursachende junge Erwachsene nach Altersgruppen, Verkehrsbeteiligungsart und Geschlecht	42 - 44
- Ausgewählte Unfallursachen der jungen Erwachsenen nach Verkehrsbeteiligungsart	45 - 49
- Grafische Übersicht der durch junge Erwachsene verursachten Verkehrsunfälle	50
Auflistungen aller Verkehrsunfallörtlichkeiten junger Erwachsener nach Polizeiabschnitten in den Polizeidirektionen und grafische Übersicht der durch junge Erwachsene verursachten VU	Anlage
- Direktion 1 (Reinickendorf, Prenzlauer Berg, Pankow, Weißensee)	1
- Direktion 2 (Spandau, Charlottenburg, Wilmersdorf)	2
- Direktion 3 (Mitte, Tiergarten, Wedding)	3
- Direktion 4 (Schöneberg, Zehlendorf, Steglitz, Tempelhof)	4
- Direktion 5 (Kreuzberg, Neukölln, Friedrichshain)	5
- Direktion 6 (Hohenschönhausen, Marzahn, Lichtenberg, Treptow, Köpenick, Hellersdorf)	6

Entwicklung des demografischen Faktors

Die sich in den letzten Jahren immer stärker abzeichnenden Entwicklungstendenzen bei der Einwohnerstruktur führten auch bei den einwohnenden jungen Erwachsenen in Berlin zu deutlichen Veränderungen.

In den letzten Jahren konnte ein Rückgang der melderechtlich registrierten einwohnenden jungen Erwachsenen verzeichnet werden. Dies dokumentierte sich hauptsächlich in den Absolutzahlen (2016: 261.310 zu 2010: 287.383 einwohnende junge Erwachsene). Zeitgleich konnte beim prozentualen Anteil an der Gesamteinwohnerzahl (2016: 7,12% zu 2010: 8,48%) eine fallende Tendenz festgestellt werden.

Regional betrachtet ergeben sich nochmals erhebliche Unterschiede in den einzelnen Verwaltungsbezirken. So leben anzahlmäßig die meisten jungen Erwachsenen in Mitte, gefolgt von Tempelhof-Schöneberg und Neukölln mit mehr als 25.000 jungen Erwachsenen. Dagegen verzeichnen die Verwaltungsbezirke Marzahn-Hellersdorf und Treptow-Köpenick mit unter 16.000 die geringsten Einwohneranzahl dieser Altersgruppe.

Liegt deren Anteil Berlin weit bei 7,12 % so differenziert er sich in den einzelnen Verwaltungsbezirken. Mit einem Anteil von 9,44 % liegt Mitte vor Spandau mit 7,92% und Neukölln mit 7,68%. Dagegen war der Anteil der jungen Erwachsenen in Pankow mit 5,47 % am geringsten. Marzahn-Hellersdorf (5,86%) und Treptow-Köpenick (5,73%) vervollständigen die Bezirke mit den niedrigsten Anteilen.

Fast allen Verwaltungsbezirken war aber die nahezu gleichbleibende Größenordnung dieses Anteils an ihrer Einwohnerzahl in den letzten Jahren gemein. Diese Entwicklung ist so nicht mehr zu erkennen. Neben kleineren prozentualen Abnahmen mussten in den Bezirken Marzahn-Hellersdorf, Lichtenberg und Mitte die stärksten prozentuale Rückgänge verzeichnet werden.

Unter der Betrachtung der polizeilichen Regionalstruktur müssen sich die Direktionen auf sehr differenzierte Einwohnerstrukturen einstellen. Gebiete wie die Direktion 6, 5 und 4 mit einer Gesamteinwohnerzahl der jungen Erwachsenen von über 45.000 stehen Gebiete der Direktion 3 mit unter 35.000 einwohnenden jungen Erwachsenen gegenüber. Dazu ergibt sich innerhalb dieser Direktionen je nach zugerechnetem Verwaltungsbezirk nochmals ein starkes Gefälle wie zum Beispiel in der Direktion 6. Auch hier ist allen Direktion eine gleiche Entwicklung dieser Altersgruppe gemeinsam.

Diese demografischen Faktoren führten zu einer Veränderung in der Verkehrsunfallstruktur.

Verkehrsunfallgeschehen und Verkehrsunfallbelastung

Das Verkehrsunfallgeschehen wurde maßgeblich von den vorangestellten Faktoren beeinflusst. In den letzten Jahren verzeichnete die Berliner Polizei eine rückläufige Tendenz der Verkehrsunfälle (VU) mit Beteiligung von jungen Erwachsenen. Diese Entwicklung wurde 2016 gestoppt und ein Anstieg von 3,81% dieser Verkehrsunfälle registriert.

Durchgängig ist diese Entwicklung nicht. Deutlich wird dies bei der regionalen Verteilung der Verkehrsunfälle mit Beteiligung von jungen Erwachsenen. Neben starken Rückgängen wie z.B. in Marzahn-Hellersdorf (- 13,83 %), Treptow-Köpenick (- 7,33%) und Lichtenberg (- 7,62%) gab es trotz nahezu gleichbleibender Einwohnerzahl steigende Verkehrsunfallzahlen in Friedrichshain-Kreuzberg (+ 12,32%).

Bemerkenswert ist die Tatsache, dass die Unfallbelastung nicht immer dort am größten ist, wo die meisten jungen Erwachsenen melderechtlich wohnen, sondern in den Innenstadtbereichen mit ihren vielfältigen kulturellen Möglichkeiten wie Mitte, Charlottenburg-Wilmersdorf und Tempelhof-Schöneberg. Das Verkehrsunfallaufkommen in diesen Bezirken lag dort mit 11,57% bis 16,96%, gemessen an der Gesamtzahl aller VU mit Beteiligung junger Erwachsener besonders hoch. Dagegen war dieser Anteil in Marzahn-Hellersdorf, einem Bezirk mit gleich bleibender Anzahl der einwohnenden jungen Erwachsenen, mit 2,72% mit am niedrigsten.

Insgesamt betrachtet ergab sich für Berlin eine Unfallbelastung von 567 Verkehrsunfällen je 10.000 einwohnende junge Erwachsene.

Auf Grund der geringen Einwohnerzahlen wurde die größte Verkehrsunfallbelastung im Bereich der Direktion 3 mit 717 VU/10.000 ew. jungen Erwachsenen gefolgt von der Direktion 5 mit 711 VU/10.000 ew. jungen Erwachsenen registriert. Die niedrigste Verkehrsunfallbelastung wurde in der Direktion 6 mit 333 VU/10.000 ew. jungen Erwachsenen verzeichnet.

Folgen der Verkehrsunfälle

Bei der Betrachtung der Verkehrsunfallfolgen fällt besonders der hohe Anteil der VU mit Personenschäden auf.

Wurde 2016 Berlin weit bei präventionsrelevanten Verkehrsunfällen ein Anteil der **Verkehrsunfälle mit Personenschaden** von 14,30% verzeichnet, so war dieser Anteil bei den Verkehrsunfällen mit Beteiligung von jungen Erwachsenen mit 17,98 % deutlich höher.

Bei den 14.820 registrierten Verkehrsunfällen mit Beteiligung von jungen Erwachsenen mussten **3.261 körperliche Schädigungen** verzeichnet werden, ein Rückgang von 3,69% gegenüber den Vorjahr. Abweichend vom Berliner Wert ergaben sich Anstiege von 10,74% in Treptow-Köpenick und 5,38% in Charlottenburg-Wilmersdorf. Andererseits verzeichnete der Bezirke Marzahn-Hellersdorf (- 22,40%) einen erhebliche Rückgang bei den Verunglückten.

Die Struktur der Verunglückten entspricht in ihrer Zusammensetzung der Verunglücktenstruktur der Verkehrsunfälle insgesamt.

Mit einem Anteil von 88,32% bilden die leichten Personenschäden (2016: 2.880 **Leichtverletzte** (LV); 2015: 3.004 LV; 2014: 3.022 LV; 2013: 2.997 LV; 2012: 3.173 LV; 2011: 3.298 LV; 2010: 2.945 LV; 2009: 3.233 LV; 2008: 3.818 LV; 2007: 3.842 LV; 2006: 4.302 LV; 2005: 4.173 LV) den größten Anteil. Hier wurde gegenüber dem Vorjahr ein Rückgang um 4,13% verzeichnet.

Die schweren Personenschäden waren (2016: 368 **Schwerverletzte** (SV); 2015: 378 SV; 2014: 426 SV; 2013: 354 SV; 2012: 432 SV; 2011: 390 SV; 2010: 365 SV; 2009: 372 SV; 2008: 377 SV; 2007: 424; 2006: 423; 2005: 396 SV) mit -2,65% und einem Anteil von 11,28% ebenfalls rückläufig.

Von besonderer Tragik sind Verkehrsunfälle mit **Todesfolge**. Bei den VU mit Beteiligung von jungen Erwachsenen musste 2016 in 13 Fällen diese schwerste Folge festgehalten werden. Die Berliner Polizei registrierte bei dieser Unfallfolge gegenüber dem Vorjahr einen Anstieg um 9 Verkehrstote.

Bemerkenswert bei der Betrachtung der Verunglückten ist die Tatsache, dass insgesamt andere Altersgruppen gleichermaßen geschädigt wurden. Von den 3.261 bei diesen VU Verunglückten waren nur 1.623 Verunglückte (49,77 %) im Alter der jungen Erwachsenen.

In Abhängigkeit von der Schwere der Schädigungen differenziert sich diese Aussage.

So waren von den 13 Verkehrsunfalltoten 6 im Alter der jungen Erwachsenen (46,15 %). Der Anteil der Schwerverletzten lagen bei 53,26 % (196 schwerverletzte junge Erwachsene). Die Leichtverletzten verzeichneten einen Anteil von 49,34 % (1.421 leichtverletzte junge Erwachsene) an der Gesamtzahl der Leichtverletzten bei diesen VU.

Dominieren bei den schweren Verkehrsunfallfolgen die **Pkw-Führer** mit 16,67% der tödlich verunglückten jungen Erwachsenen und mit 25,51% bei den schwerverletzten jungen Erwachsenen, so ist auch der Anteil der Pkw-Führer bei den leichtverletzten jungen Erwachsenen mit 38,42% am größten.

Im Ranking der Schwerverletzten zeigen die Verkehrsarten Fußgänger (23,47%), Radfahrer (25,00%) und motorisierte Zweiradfahrer (24,49%) doch unterschiedlich große Anteile.

Innerhalb der Verwaltungsbezirke ist diese Struktur ebenfalls fast durchgängig zu verzeichnen. Nur in den Verwaltungsbezirken Mitte, Friedrichshain-Kreuzberg und Pankow gab es eine Ausnahme im Bereich der schwer- und leichtverletzten jungen Erwachsenen. Hier rangiert im Gegensatz zur allgemeinen Struktur der Anteil der **radfahrenden** jungen Erwachsenen noch vor dem Anteil der Pkw-Führer.

Zeitliche Gliederung der Verkehrsunfälle mit Beteiligung junger Erwachsener

Durchschnittlich wurden 1.235 Verkehrsunfälle mit Beteiligung von jungen Erwachsenen **je Monat** registriert. Dabei differiert die Anzahl zwischen 992 im Monat Februar und 1.468 im Monat Oktober.

Das Verkehrsunfallgeschehen mit Beteiligung von jungen Erwachsenen verläuft wellenartig auf hohem Niveau über den gesamten Jahresverlauf. Der jahreszeitliche Höhepunkt wurde im Monat Oktober mit 1.468 VU erreicht. Nach einer Abstiegsphase im Monat Februar stiegen die Verkehrsunfälle bis Juni, um dann im August den zweiten Tiefstand des Jahres zu erreichen.

Das Jahr 2015 wies ein ähnlichen Jahresverlauf des VU-Geschehens auf. Im Vergleich der beiden Jahre unterlief die Kurve von 2016 nur die Monate Februar, März und April die Kurve des Jahres 2015. Somit war ein Anstieg bei Verkehrsunfällen mit Beteiligung junger Erwachsener auch über den Jahresverlauf deutlich sichtbar.

Der **tageszeitliche** Verlauf des Verkehrsunfallgeschehens mit Beteiligung junger Erwachsener zeigt Parallelen zum Verlauf des VU-Geschehens insgesamt. Deutlich wird ein Anschwellen der Verkehrsunfälle ab 7:00 Uhr (539 VU) mit einem Spitzenwert in der Zeit von 15:00 und 15:59 Uhr (1.348 VU) sowie einem langsamen Abschwellen bis 21:00 Uhr (611 VU).

Die Betrachtung des VU-Geschehens nach dem **Wochentags**verlauf ergibt ein Gefälle zwischen den Werktagen und den Wochenenden. Durchgängig weisen die Werktage ein fast gleich hohes Niveau der Unfallzahlen auf. Lediglich die Wochenmitte zeigt eine Reduzierung.

Der Freitag bildete schon wie im Vorjahr den wöchentlichen Höhepunkt mit 2.563 VU. Dagegen verzeichneten die Wochenendtage reduzierte Unfallzahlen. Im Gegensatz zum Gesamt-VU-Geschehen waren diese aber nicht ganz um die Hälfte verringert.

Auffällig war hier der Sonnabend mit immer noch 1.885 VU. Eine regionale Betrachtung ergab in fast allen Verwaltungsbezirken gleichartige Ergebnisse. Lediglich die Spitzentage variieren an den Werktagen. Sowohl in den Verwaltungsbezirken als auch in den Polizeidirektionen ergaben sich gleichgelagerte zeitliche Schwerpunkte.

Unfallverursacher

Die Gliederung der Unfallverursacher nach der Altersstruktur ergab ein bemerkenswertes Ergebnis.

Mit einem Anteil von 62,10% waren **junge Erwachsene** (9.486 Verursacher) durch falsches Verhalten im Straßenverkehr selbst Verursacher der Verkehrsunfälle. Wesentlich geringere Anteile verzeichneten die Altersgruppen der 25- bis 44-Jährigen (16,68%; 2.548 Verursacher) und die der 45- bis 64-Jährigen (13,75%; 2.101 Verursacher). Kinder und Jugendliche sind nur im geringen Maße an diesen Verkehrsunfällen verursachend beteiligt. Selbst Senioren verzeichneten mit 4,20% einen kleinen Verursacheranteil.

Im Vergleich zum Vorjahr musste bei fast allen Altersgruppen ein Anstieg festgestellt werden. Der Anstieg der jungen Erwachsenen selbst betrug 3,13% . Die anteilschwachen Altergruppen wie Kinder (-15,63%) und Jugendliche (-5,00%) verzeichneten dagegen, bedingt auch durch geringe Absolutzahlen, zum Teil starke Rückgänge.

Regional betrachtet ist der Berliner Trend nicht für alle Stadtteile zu treffend. So verzeichneten Verwaltungsbezirke wie Marzahn-Hellersdorf (- 16,72%) und Lichtenberg (- 11,92%) sogar Rückgänge bei den Unfallverursacher in der Gruppe der jungen Erwachsenen.

Unfallverursachende junge Erwachsene

Differenziert man die Betrachtung der unfallverursachenden jungen Erwachsenen nochmals nach **Altersgruppen** so nimmt mit zunehmendem Alter die Anzahl der Verursacher zu. Mit einem Anteil von 10,40 % (987) verzeichnete die Altersgruppe der 18-Jährigen die kleinste Gruppe aller verursachenden jungen Erwachsenen. Dagegen stehen Anteile von 16,01% (1.519 Verursacher) und 16,60% (1.575 Verursacher) bei den 22- bzw. 24-Jährigen für die größten Gruppen.

Regional betrachtet wird dieser Trend in nicht allen Verwaltungsbezirken fortgesetzt. In fast jedem Verwaltungsbezirken ist die Gruppe der 18-Jährigen noch die kleinste Gruppe der Verursacher. Alle weiteren Berlin weiten Strukturen in der Verteilung der Verursacher können nur noch bedingt auf einige Verwaltungsbezirke wie Friedrichshain-Kreuzberg, Charlottenburg-Wilmersdorf und Tempelhof-Schöneberg angewendet werden.

Neben der Altersstruktur, ist die genauere Betrachtung der **Verkehrsbeteiligungsarten** von besonderem Interesse.

So wird auf Grund der hohen Anzahl (7.685) der verursachenden jungen Erwachsenen, die als Pkw-Führer in Erscheinung treten, ein sehr deutlicher Trend erkennbar. Mit einem Anteil von 81,01% wird ein verändertes Mobilitätsverhalten sichtbar. Der überwiegende Anteil der jungen Erwachsenen ist verstärkt motorisiert unterwegs.

Verzeichnet auch hier die Gruppe der 18-Jährigen den kleinsten Anteil, so nehmen die Anteile der Verursachen mit dem Lebensalter zu. Die Gruppe der 24jährigen Pkw-Führer ragt dann mit einem Anteil von 15,97% aus den verursachenden Pkw-Führern heraus.

Weit von der Anzahl der Pkw-Führer entfernt rangieren Führer von Lastkraftwagen (875). Diese vollziehen mit zunehmenden Alter einen stetigen Zuwachs bei den Unfallverursachern.

Motorisierte Zweiradfahrer (261), Radfahrer (361) und Fußgänger (145) folgen im Ranking. Bemerkenswert hierbei sind die fast gleichgroß bleibenden Fallzahlen dieser Verkehrsbeteiligungsarten in den einzelnen Altersgruppen. Lediglich bei den Radfahrern sind steigende Tendenzen mit zunehmenden Alter zu erkennen.

Weitere Aspekte der unfallverursachenden jungen Erwachsenen bietet die Betrachtung nach dem **Geschlecht** im Zusammenhang mit Verkehrsbeteiligung und Altersgruppe.

Hierbei werden wesentliche Unterschiede erkennbar. Grundsätzlich bilden männliche Erwachsene (71,39%) bei dieser Betrachtung den Schwerpunkt. Wesentlich niedrigere Werte wiesen weibliche verursachende junge Erwachsene (28,61%) auf.

Beiden Geschlechtern ist der überproportionale Anteil der Pkw-Führer an den Verursachern gemein (weiblich 88,58%, männlich 77,98%). Ebenso bildet die Altersgruppe der 23- bis 24-Jährigen den Schwerpunkt bei den Verursachern.

Im Ranking folgen bei den männlichen Verursachern die Führer von Lastkraftwagen (12,30%) sowie Radfahrer (4,02%) und motorisierte Zweiradfahrer (3,43%). Weibliche Unfallverursacher treten nach den Pkw-Führerinnen hauptsächlich als Radfahrerinnen (4,75%) sowie als motorisierte Zweiradfahrerinnen (1,81%) bzw. als Fußgänger (2,58%) in Erscheinung.

Die Altersstrukturen bei Führer und Führerinnen von Lastkraftwagen unterscheiden sind geschlechterspezifisch nicht. Die Anzahl der Verursacher steigt bei beiden Geschlechtern trotz unterschiedlichem Niveau mit zunehmenden Alter an.

Unfallursachen der jungen Erwachsenen

Bei den Unfallursachen gibt es eine starke Differenzierung zwischen motorisierten und nicht motorisierten Verkehrsbeteiligten. So entfallen 83,33% aller **Alkoholeinwirkungen** als Unfallursache auf motorisierte Unfallverursacher, hier sogar 94,40% auf Pkw-Fahrer. Im Gleichklang mit der allgemeinen Entwicklung dieser Ursache konnte gegenüber dem Vorjahr ein Rückgang um 31,58% verzeichnet werden. Trotz einem erheblichen Dunkelfeld wurde bei jungen Erwachsenen 50 mal der **Drogenkonsum** als Unfallursache registriert. Somit wurde jeder 4. Verursacher unter Drogenkonsum im Jahr 2016 bei dieser Altersgruppe entdeckt!

Auf Grund der großen Fallzahlen bei den **Pkw-Führern** ergaben sich auch bei den Unfallursachen hier die Schwerpunkte. Noch mit der allgemeinen Verkehrsunfalllage und den daraus resultierenden Unfallursachen gemein ist die am stärksten in Erscheinung tretende Unfallursache das Nichteinhalten eines genügenden Sicherheitsabstandes (3.437).

Bedingt durch den innerstädtischen Verkehr ist dies kein unerwartetes Ergebnis.

Dieser Hauptunfallursache folgen im Ranking Unfallursachen, die mit dem Einschätzen der Verkehrssituation (Abstände, Geschwindigkeiten und Entscheidungsfindung) im Zusammenhang stehen. So wurden die Fehler beim Abbiegen (847), Fehlverhaltensweisen beim Fahrstreifenwechsel (1.166) und die nichtangepasste Geschwindigkeit (397) maßgeblich durch falsche Einschätzung dieser Faktoren bedingt.

Aber auch das Verhalten beim Gewähren der Vorfahrt (458) und das Einfahren in den Fließverkehr (516) wurden hiervon beeinflusst.

Bei einem überwiegenden Teil der genannten Unfallursachen wurde ein Anstieg gegenüber dem Vorjahr erkennbar. Der Fahrstreifenwechsel (- 0,60%) als auch Vorfahrtsmissachtung (- 6,34%) verzeichnete im Gegensatz dazu einen Rückgang.

Alkoholeinfluß (+ 25,53%) und nicht angepaßte Geschwindigkeit (+ 29,32%) verzeichneten deutliche Anstiege.

Geschlechterspezifisch ergaben sich kaum unterschiedliche Reihenfolgen bei den Unfallursachen.

Vernachlässigt man die Verkehrsbeteiligungsart der Lkw-Fahrer und der motorisierten Zweiradfahrer, die bei den Hauptunfallursachen die gleiche Reihenfolge wie bei Pkw-Fahrern aufwiesen, sind die Radfahrer zahlenmäßig die nächste Gruppe von Verursachern. Die Unfallursachen der **radfahrenden jungen Erwachsenen** weisen im Gegensatz zu anderen Beteiligungarten vollständige Identität mit den Unfallursachen der Radfahrer allgemein auf.

Auch hier ist die falsche Benutzung der Fahrbahn bzw. die verbotswidrige Benutzung von Straßenteilen eine Hauptunfallursache (72 mal, - 28,71 %), gefolgt vom falschen Verhalten beim Einfahren in den Fließverkehr (69 mal, - 5,48%).

Weiterhin wurden bei den Radfahrern steigende Unfallursachen erkannt, die nicht angepaßte Geschwindigkeit (+ 85,00%) und der Alkoholeinfluß (+ 133,33%).

Junge Erwachsene als **Fußgänger** unterscheiden sich von den Fußgängern allgemein im Bezug auf die Verursachung von Verkehrsunfällen nicht.

Hauptunfallursache ist auch hier das Missachten des Fahrzeugverkehrs beim Überschreiten der Fahrbahn an sonstigen Stellen (89 mal). Diese Unfallursache stieg im Vergleich zum Vorjahr um 21,92%.

Meist folgenschwerer ist das Missachten des roten Wechsellichtes an Fußgängerfurten (39), das die zweithäufigste Unfallursache bei den jungen Erwachsenen als Fußgänger war.

Gegenüber dem Vorjahr gab es ebenfalls einen Anstieg (+ 8,33%).

Ein geschlechterspezifischer Unterschied gab es 2016 bei den männlichen jungen Erwachsenen mit -20,00% wurde hier Rückgang verzeichnet. Im Gegensatz dazu musste bei den weiblichen Verursachern (+ 43,75%) ein Ansteigen dieser Unfallursache registriert werden.

Insgesamt betrachtet, unterscheiden sich junge Erwachsene in ihrem Fehlverhalten nicht wesentlich vom Fehlverhalten anderer Altersgruppen.

Ausnahme bildet dabei nur das Ranking innerhalb der Verkehrsbeteiligungsarten und deren Unfallursachen.

Melderechtlich registriert einwohnende junge Erwachsene in Berlin zum 31.Dezember nach Bezirken* / Direktionen

Verwaltungsbezirke	2016		2015		2014	
	Anzahl	18-24J.- Anteil in %**	Anzahl	18-24J.- Anteil in %**	Anzahl	18-24J.- Anteil in %**
Mitte	35.046	9,44	34.325	9,45	35.346	9,91
Friedrichshain-Kreuzberg	20.732	7,37	20.673	7,43	21.486	7,79
Pankow	21.739	5,47	20.866	5,35	21.550	5,61
Charlottenburg-Wilmersdorf	24.189	7,19	23.094	6,99	22.842	7,00
Spandau	19.011	7,92	18.191	7,75	18.154	6,07
Steglitz-Zehlendorf	21.234	6,98	20.284	6,77	20.195	8,76
Tempelhof-Schöneberg	25.625	7,40	25.081	7,35	24.798	7,39
Neukölln	25.169	7,68	25.825	7,87	26.787	8,22
Treptow-Köpenick	14.874	5,73	14.000	5,53	14.521	5,82
Marzahn-Hellersdorf	15.362	5,86	15.343	5,92	16.403	6,40
Lichtenberg	18.844	6,66	18.149	6,60	18.920	7,05
Reinickendorf	19.485	7,44	18.776	7,32	18.857	7,42
Berlin	261.310	7,12	254.607	7,05	259.859	7,29
Direktionen						
Dir 1	41.224	6,25	39.642	6,13	40.407	6,33
Dir 2	43.200	7,50	41.285	7,31	40.996	6,55
Dir 3	35.046	9,44	34.325	9,45	35.346	9,91
Dir 4	46.859	7,21	45.365	7,08	44.993	7,95
Dir 5	45.901	7,54	46.498	7,67	48.273	8,03
Dir 6	49.080	6,10	47.492	6,03	49.844	6,44

** Anteil an den jeweiligen Zuordnungsregionen

Entwicklung der Anzahl und des Anteils einwohnender junger Erwachsener in Berlin 2014 - 2016

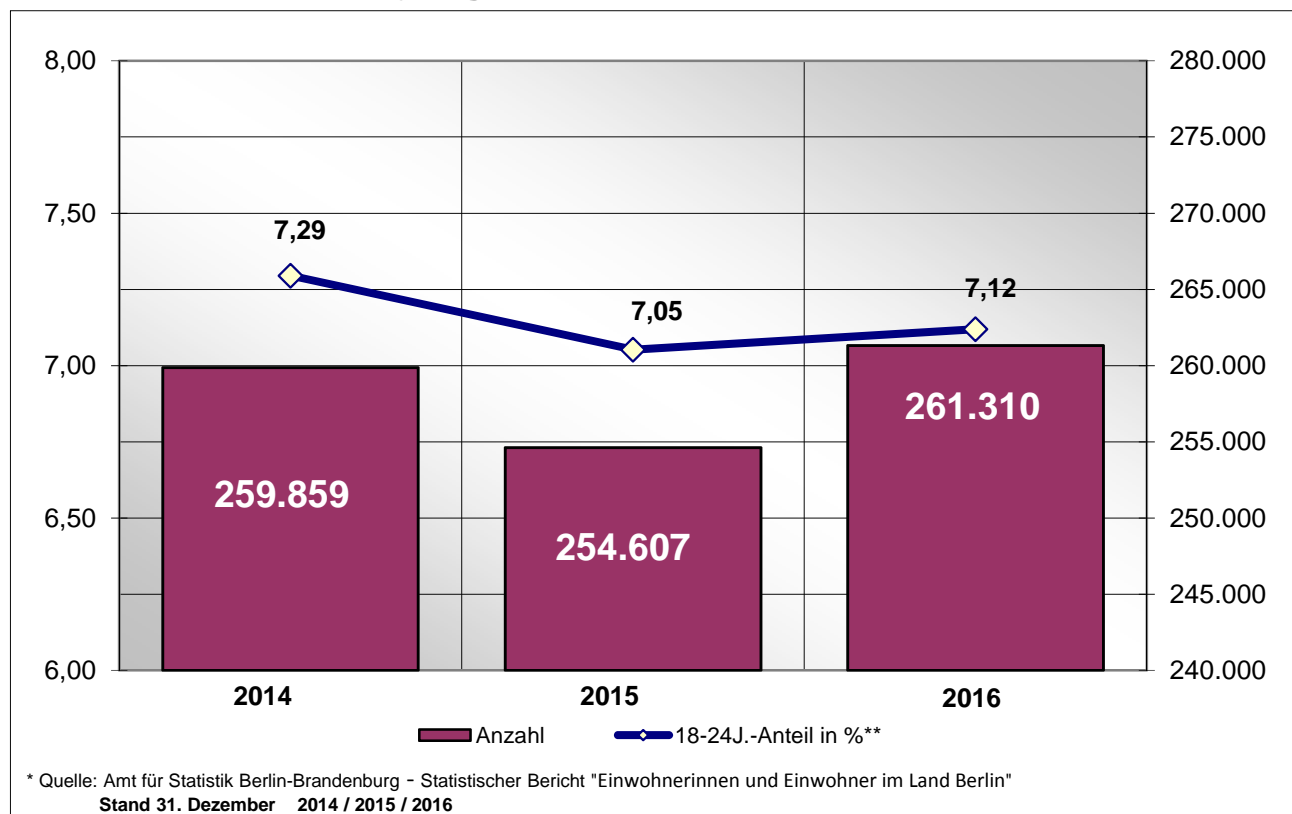

Strukturelle Einwohnerverteilung der jungen Erwachsenen nach Direktionen 2016

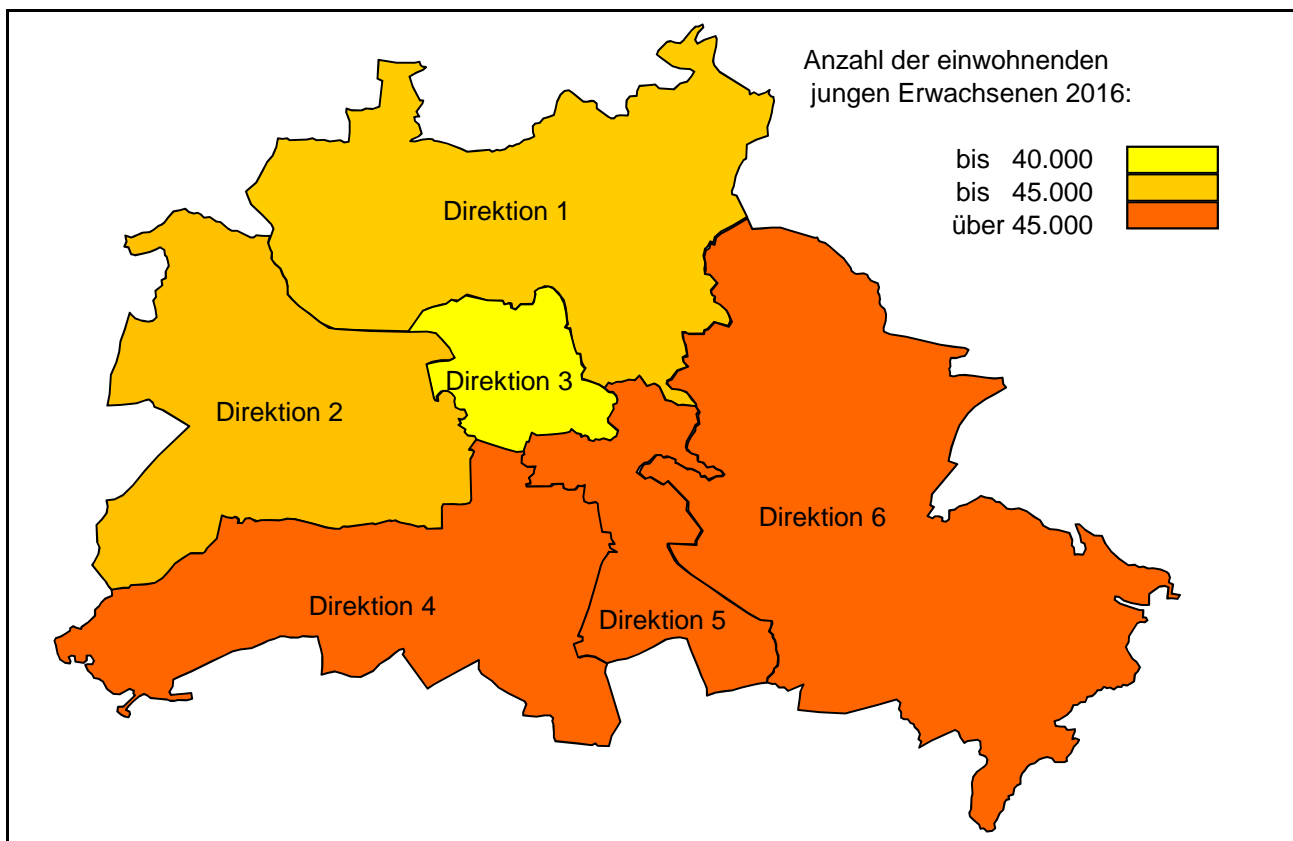

Anzahl der Verkehrsunfälle je 10.000 junge Erwachsene (Unfallbelastung) 2016

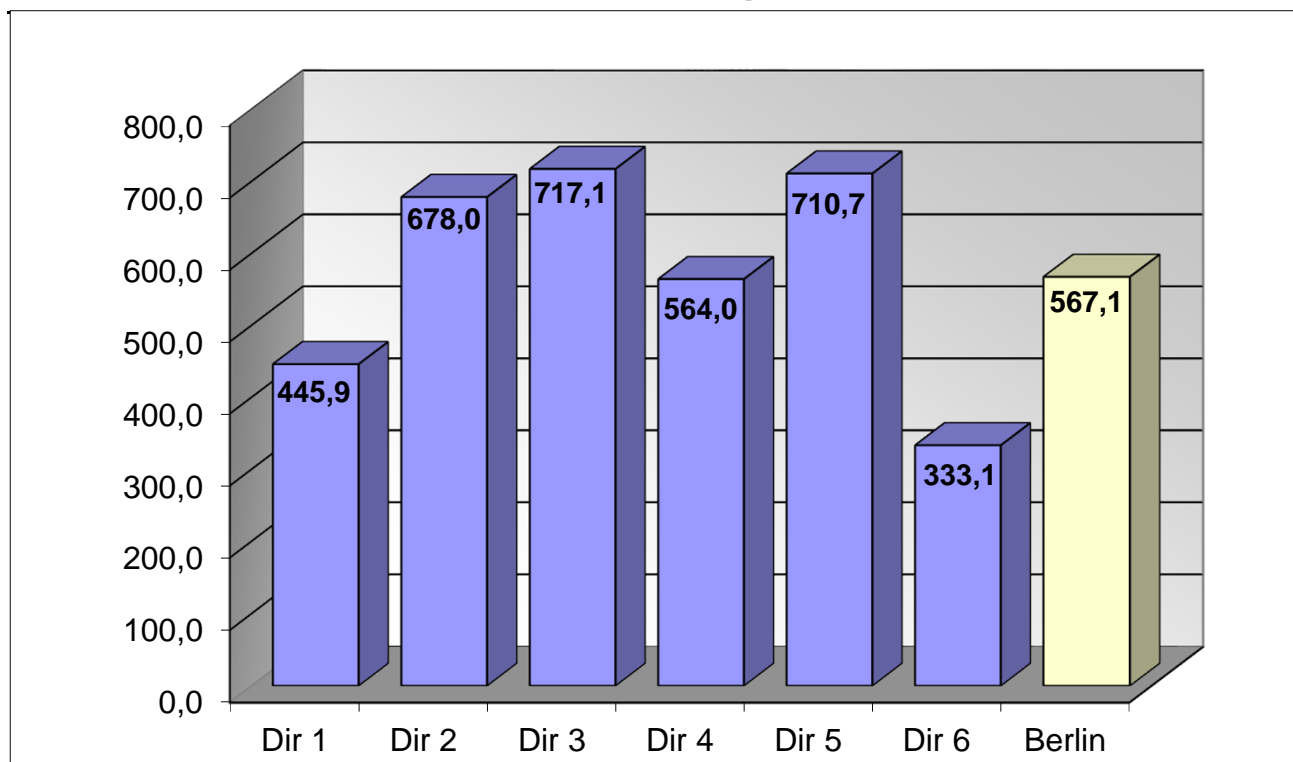

Verkehrsunfälle(VU) mit Beteiligung von jungen Erwachsenen nach Verwaltungsbezirken

Verwaltungsbezirke	Anzahl der Verkehrsunfälle		Abweichung in + - %	Anteil an VU-Gesamt	
	2016	2015		2016	2015
Mitte	2513	2459	2,20	16,96%	17,22%
Friedrichshain-Kreuzberg	1659	1477	12,32	11,19%	10,35%
Pankow	881	900	-2,11	5,94%	6,30%
Charlottenburg-Wilmersdorf	2036	1841	10,59	13,74%	12,90%
Spandau	893	783	14,05	6,03%	5,48%
Steglitz-Zehlendorf	929	900	3,22	6,27%	6,30%
Tempelhof-Schöneberg	1714	1588	7,93	11,57%	11,12%
Neukölln	1608	1519	5,86	10,85%	10,64%
Treptow-Köpenick	733	791	-7,33	4,95%	5,54%
Marzahn-Hellersdorf	405	470	-13,83	2,73%	3,29%
Lichtenberg	497	538	-7,62	3,35%	3,77%
Reinickendorf	952	1010	-5,74	6,42%	7,07%
Berlin	14820	14276	3,81	100,00%	100,00%

Verkehrsunfälle(VU) mit Beteiligung von jungen Erwachsenen nach Verwaltungsbezirken 2016 / 2015

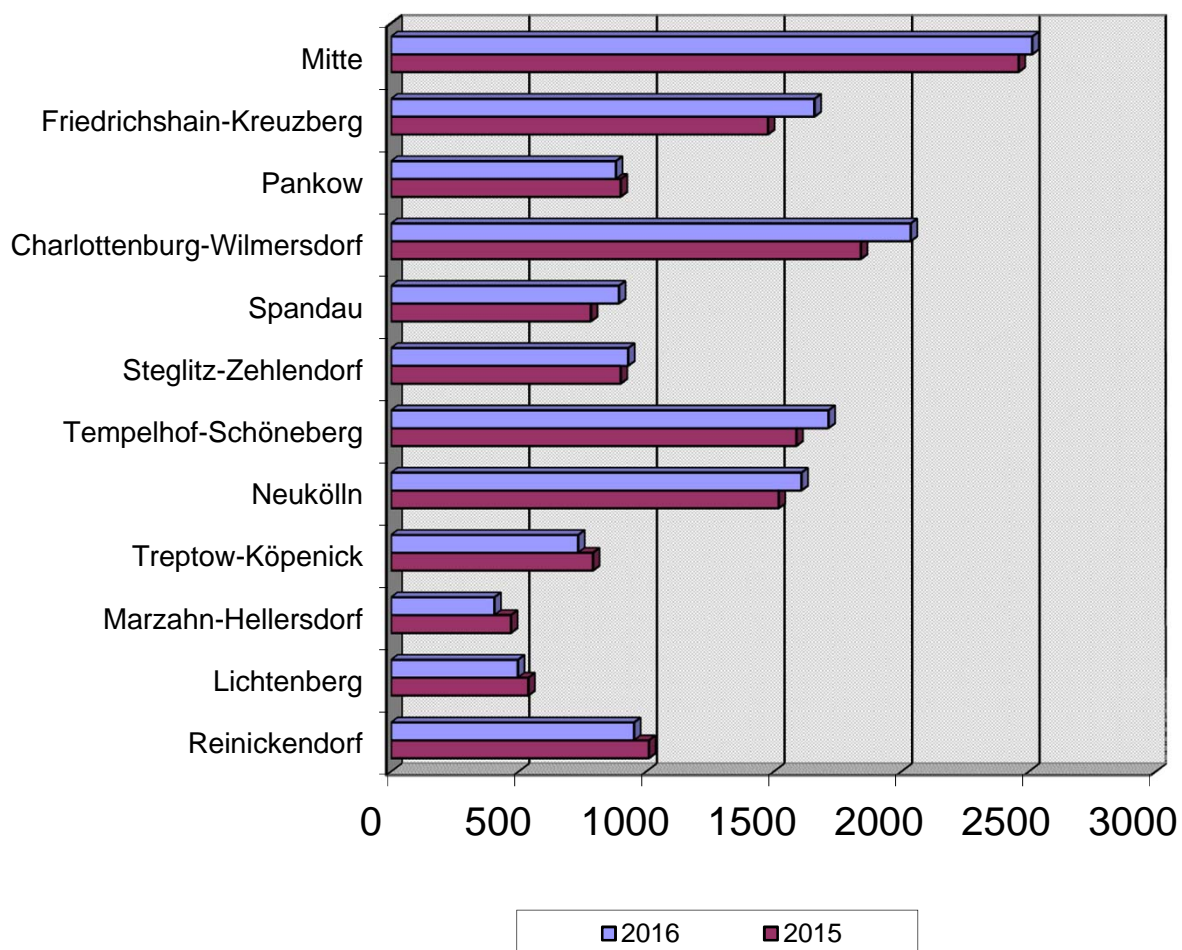

Verkehrsunfälle mit Beteiligung von jungen Erwachsenen nach Polizeiabschnitten und Direktionen

Polizeiabschnitte/ Direktionen	Anzahl der Verkehrsunfälle		Abweichung	Anteil an VU-Gesamt	
	2016	2015	in + - %	2016	2015
A11	506	546	-7,33	3,41%	3,82%
A12	446	464	-3,88	3,01%	3,25%
A13	268	274	-2,19	1,81%	1,92%
A14	225	254	-11,42	1,52%	1,78%
A15	217	185	17,30	1,46%	1,30%
A16	176	190	-7,37	1,19%	1,33%
Direktion 1	1838	1913	-3,92	12,40%	13,40%
A21	522	445	17,30	3,52%	3,12%
A22	715	617	15,88	4,82%	4,32%
A23	352	326	7,98	2,38%	2,28%
A24	494	420	17,62	3,33%	2,94%
A25	431	410	5,12	2,91%	2,87%
A26	415	405	2,47	2,80%	2,84%
Direktion 2	2929	2623	11,67	19,76%	18,37%
A31	218	207	5,31	1,47%	1,45%
A32	526	505	4,16	3,55%	3,54%
A33	347	385	-9,87	2,34%	2,70%
A34	417	402	3,73	2,81%	2,82%
A35	534	504	5,95	3,60%	3,53%
A36	471	457	3,06	3,18%	3,20%
Direktion 3	2513	2460	2,15	16,96%	17,23%
A41	261	242	7,85	1,76%	1,70%
A42	446	416	7,21	3,01%	2,91%
A43	215	204	5,39	1,45%	1,43%
A44	705	623	13,16	4,76%	4,36%
A45	384	371	3,50	2,59%	2,60%
A46	330	326	1,23	2,23%	2,28%
A47	302	308	-1,95	2,04%	2,16%
Direktion 4	2643	2490	6,14	17,83%	17,44%
A51	458	466	-1,72	3,09%	3,26%
A52	543	453	19,87	3,66%	3,17%
A53	680	575	18,26	4,59%	4,03%
A54	466	419	11,22	3,14%	2,93%
A55	596	560	6,43	4,02%	3,92%
A56	519	518	0,19	3,50%	3,63%
Direktion 5	3262	2991	9,06	22,01%	20,95%
A61	151	154	-1,95	1,02%	1,08%
A62	236	282	-16,31	1,59%	1,98%
A63	169	188	-10,11	1,14%	1,32%
A64	346	384	-9,90	2,33%	2,69%
A65	455	445	2,25	3,07%	3,12%
A66	278	346	-19,65	1,88%	2,42%
Direktion 6	1635	1799	-9,12	11,03%	12,60%
Berlin	14820	14276	3,81	100,00%	100,00%

Verkehrsunfälle mit Beteiligung von jungen Erwachsenen nach Polizeiabschnitten und Direktionen 2016 / 2015

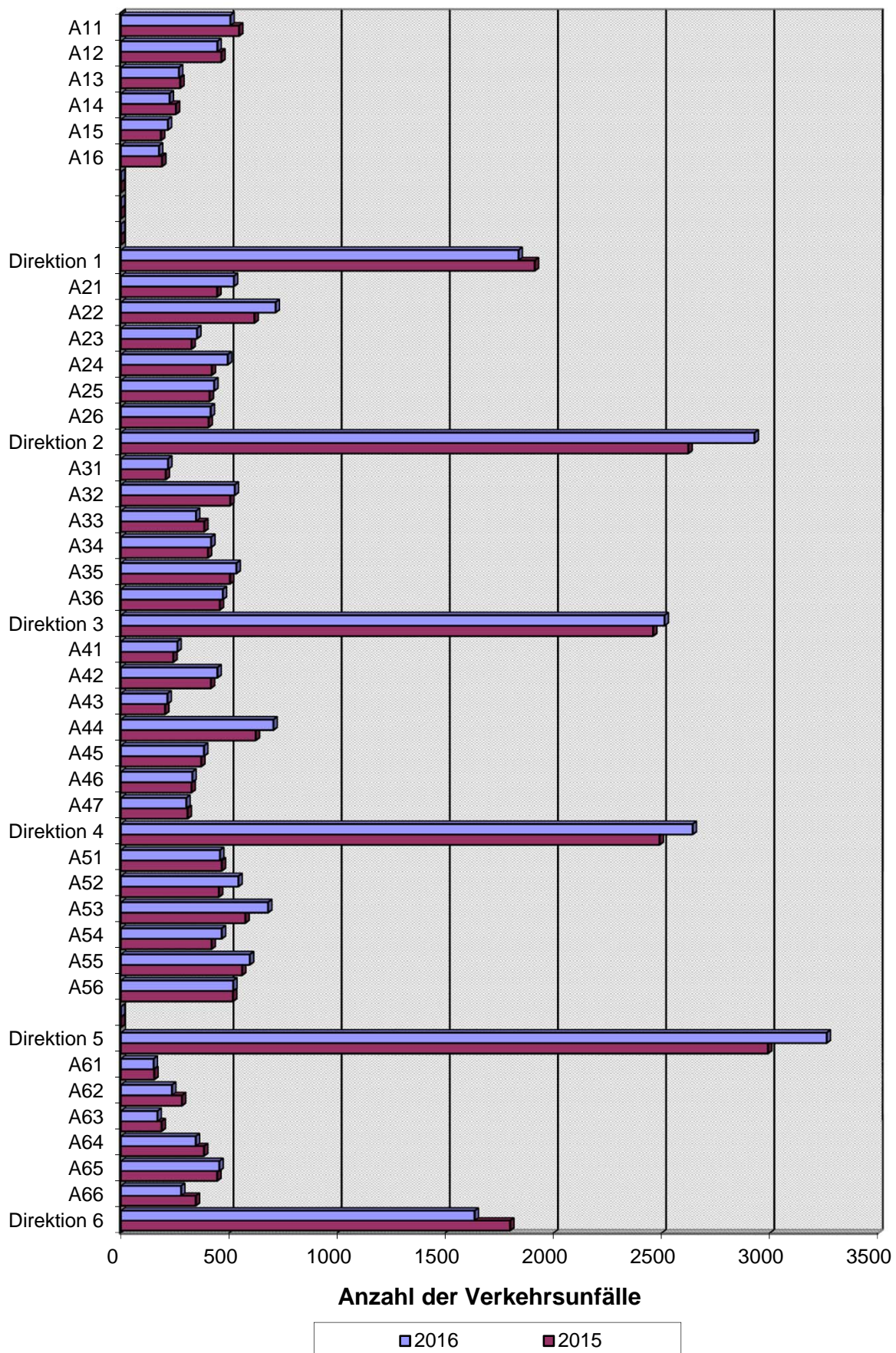

Verunglückte bei VU mit Beteiligung von jungen Erwachsenen nach Verwaltungsbezirken

Verwaltungsbezirke	Anzahl der Verunglückten		Abweichung in + - %	Anteil an Verunglückte-Gesamt	
	2016	2015		2016	2015
Mitte	560	595	-5,88	17,17%	17,57%
Friedrichshain-Kreuzberg	336	330	1,82	10,30%	9,75%
Pankow	220	257	-14,40	6,75%	7,59%
Charlottenburg-Wilmersdorf	411	390	5,38	12,60%	11,52%
Spandau	210	225	-6,67	6,44%	6,65%
Steglitz-Zehlendorf	209	230	-9,13	6,41%	6,79%
Tempelhof-Schöneberg	365	381	-4,20	11,19%	11,25%
Neukölln	342	331	3,32	10,49%	9,78%
Treptow-Köpenick	165	149	10,74	5,06%	4,40%
Marzahn-Hellersdorf	97	125	-22,40	2,97%	3,69%
Lichtenberg	125	122	2,46	3,83%	3,60%
Reinickendorf	221	251	-11,95	6,78%	7,41%
Berlin	3261	3386	-3,69	100,00%	100,00%

Verunglückte bei VU mit Beteiligung von jungen Erwachsenen nach Verwaltungsbezirken 2016 / 2015

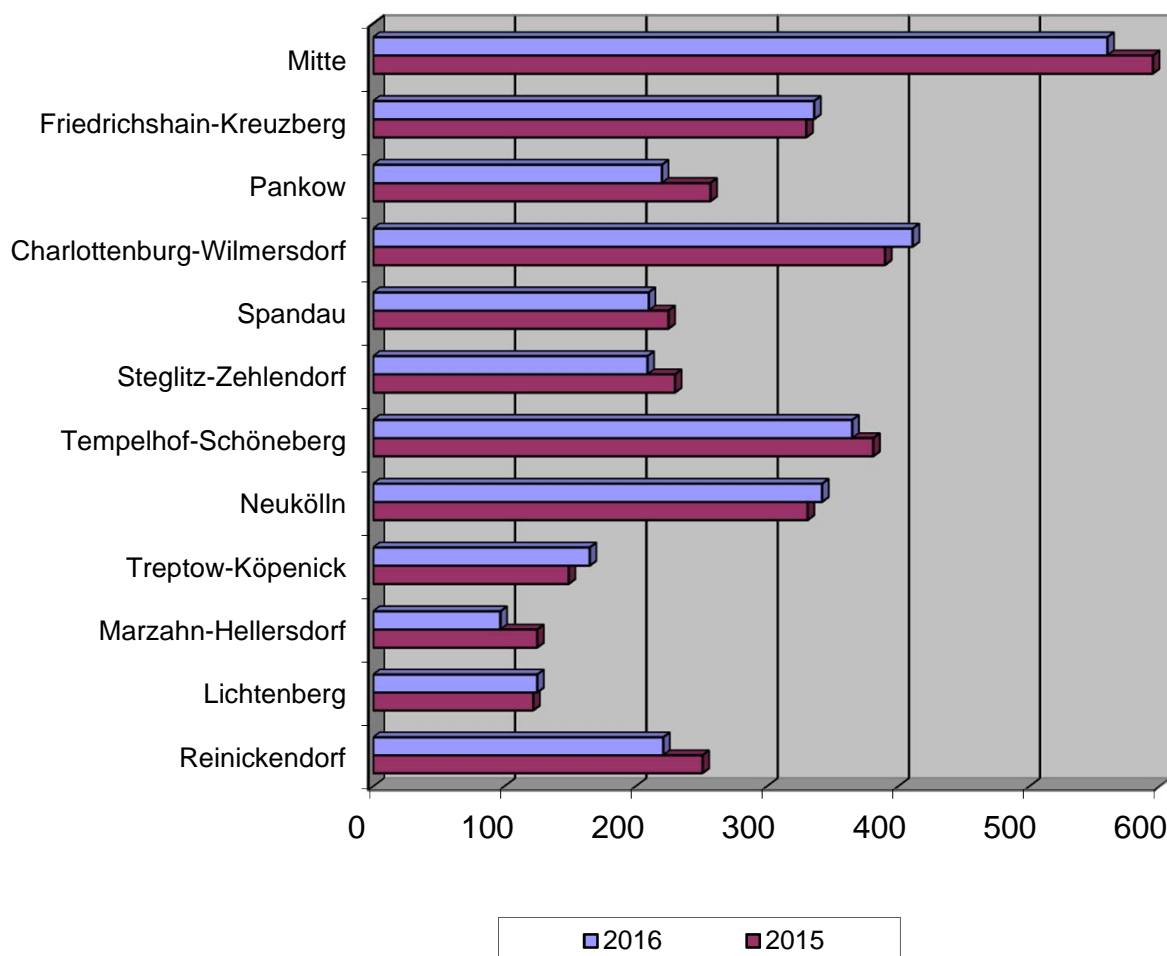

Verunglückte bei VU mit Beteiligung von jungen Erwachsenen nach Schwere der Verletzung und Verwaltungsbezirken

Verwaltungsbezirke	Anzahl der Toten		Abweichung absolut	Anzahl der Schwerverletzten		Abweichung in + - %	Anzahl der Leichtverletzten		Abweichung in + - %
	2016	2015		2016	2015		2016	2015	
Mitte	1	1	0	47	56	-16,07	512	538	-4,83
Friedrichshain-Kreuzberg	0	2	-2	25	32	-21,88	311	296	5,07
Pankow	0	0	0	28	46	-39,13	192	211	-9,00
Charlottenburg-Wilmersdorf	3	0	3	49	45	8,89	359	345	4,06
Spandau	1	0	1	32	27	18,52	177	198	-10,61
Steglitz-Zehlendorf	0	0	0	27	24	12,50	182	206	-11,65
Tempelhof-Schöneberg	3	0	3	39	42	-7,14	323	339	-4,72
Neukölln	0	0	0	44	30	46,67	298	301	-1,00
Treptow-Köpenick	3	1	2	16	23	-30,43	146	125	16,80
Marzahn-Hellersdorf	0	0	0	20	16	25,00	77	109	-29,36
Lichtenberg	0	0	0	15	17	-11,76	110	105	4,76
Reinickendorf	2	0	2	26	20	30,00	193	231	-16,45
Berlin	13	4	9	368	378	-2,65	2880	3004	-4,13

Verunglückte bei VU mit Beteiligung von jungen Erwachsenen nach Schwere der Verletzung und Verwaltungsbezirken

2016 / 2015

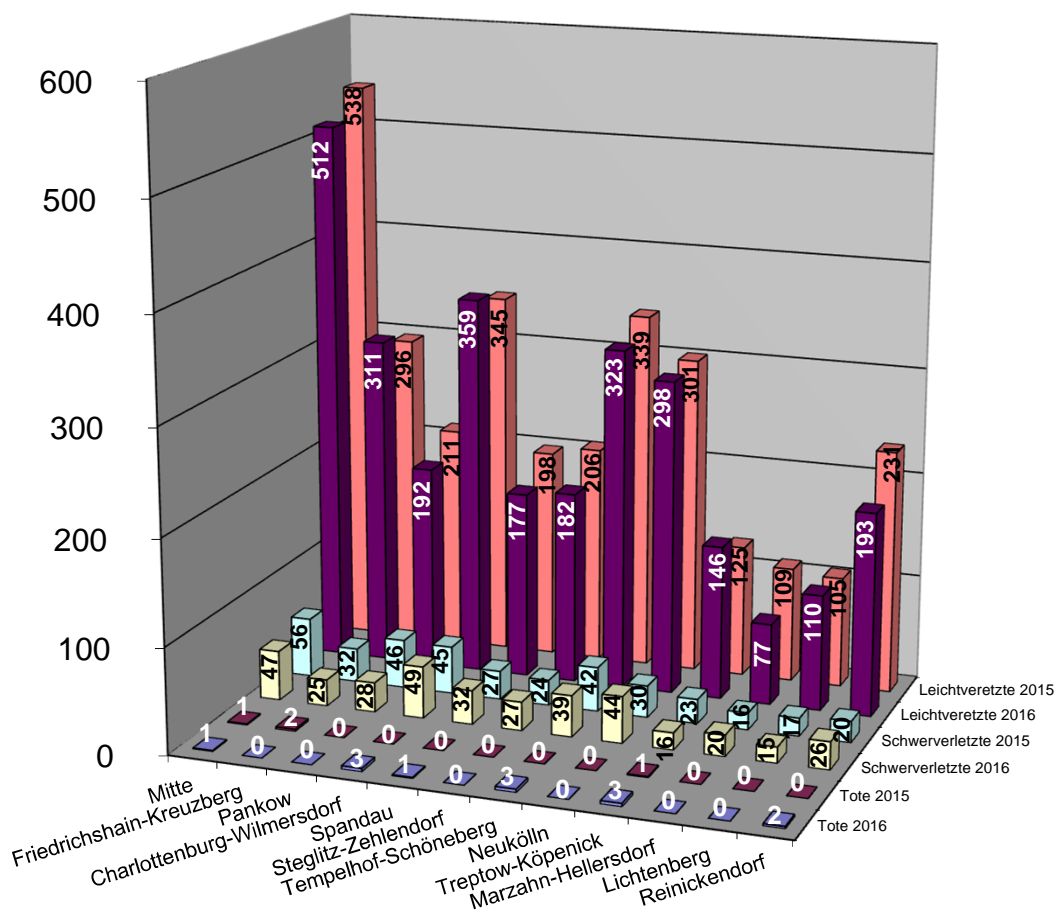

Verunglückte bei VU mit Beteiligung von jungen Erwachsenen nach Polizeiabschnitten und Direktionen

Polizeiabschnitte/ Direktionen	Anzahl der Verunglückten		Abweichung	Anteil an Verunglückte-Gesamt	
	2016	2015	in + - %	2016	2015
A11	112	124	-9,68	3,43%	3,66%
A12	109	127	-14,17	3,34%	3,75%
A13	58	74	-21,62	1,78%	2,19%
A14	63	68	-7,35	1,93%	2,01%
A15	51	62	-17,74	1,56%	1,83%
A16	48	54	-11,11	1,47%	1,59%
Direktion 1	441	509	-13,36	13,52%	15,03%
A21	127	123	3,25	3,89%	3,63%
A22	138	111	24,32	4,23%	3,28%
A23	82	99	-17,17	2,51%	2,92%
A24	114	101	12,87	3,50%	2,98%
A25	89	87	2,30	2,73%	2,57%
A26	71	94	-24,47	2,18%	2,78%
Direktion 2	621	615	0,98	19,04%	18,16%
A31	59	64	-7,81	1,81%	1,89%
A32	134	154	-12,99	4,11%	4,55%
A33	64	78	-17,95	1,96%	2,30%
A34	89	78	14,10	2,73%	2,30%
A35	103	115	-10,43	3,16%	3,40%
A36	111	106	4,72	3,40%	3,13%
Direktion 3	560	595	-5,88	17,17%	17,57%
A41	71	83	-14,46	2,18%	2,45%
A42	90	92	-2,17	2,76%	2,72%
A43	55	40	37,50	1,69%	1,18%
A44	132	127	3,94	4,05%	3,75%
A45	86	102	-15,69	2,64%	3,01%
A46	68	88	-22,73	2,09%	2,60%
A47	72	82	-12,20	2,21%	2,42%
Direktion 4	574	614	-6,51	17,60%	18,13%
A51	100	102	-1,96	3,07%	3,01%
A52	100	101	-0,99	3,07%	2,98%
A53	139	129	7,75	4,26%	3,81%
A54	66	85	-22,35	2,02%	2,51%
A55	148	116	27,59	4,54%	3,43%
A56	125	124	0,81	3,83%	3,66%
Direktion 5	678	657	3,20	20,79%	19,40%
A61	54	45	20,00	1,66%	1,33%
A62	60	65	-7,69	1,84%	1,92%
A63	37	60	-38,33	1,13%	1,77%
A64	71	77	-7,79	2,18%	2,27%
A65	105	94	11,70	3,22%	2,78%
A66	60	55	9,09	1,84%	1,62%
Direktion 6	387	396	-2,27	11,87%	11,70%
Berlin	3261	3386	-3,69	100,00%	100,00%

Verunglückte bei VU mit Beteiligung von jungen Erwachsenen nach Direktionen

2016 / 2015

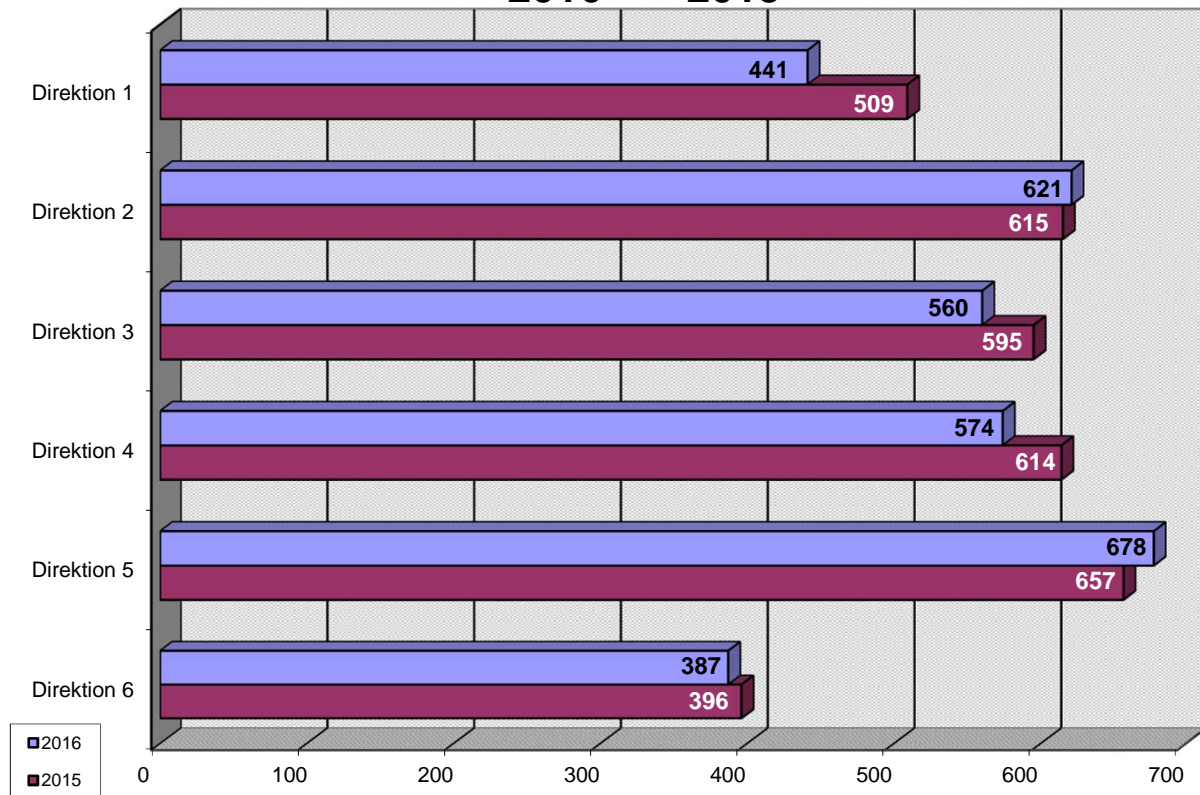

Prozentuale Verteilung der Verunglückten bei VU mit Beteiligung junger Erwachsenen nach Dirktionen

2016

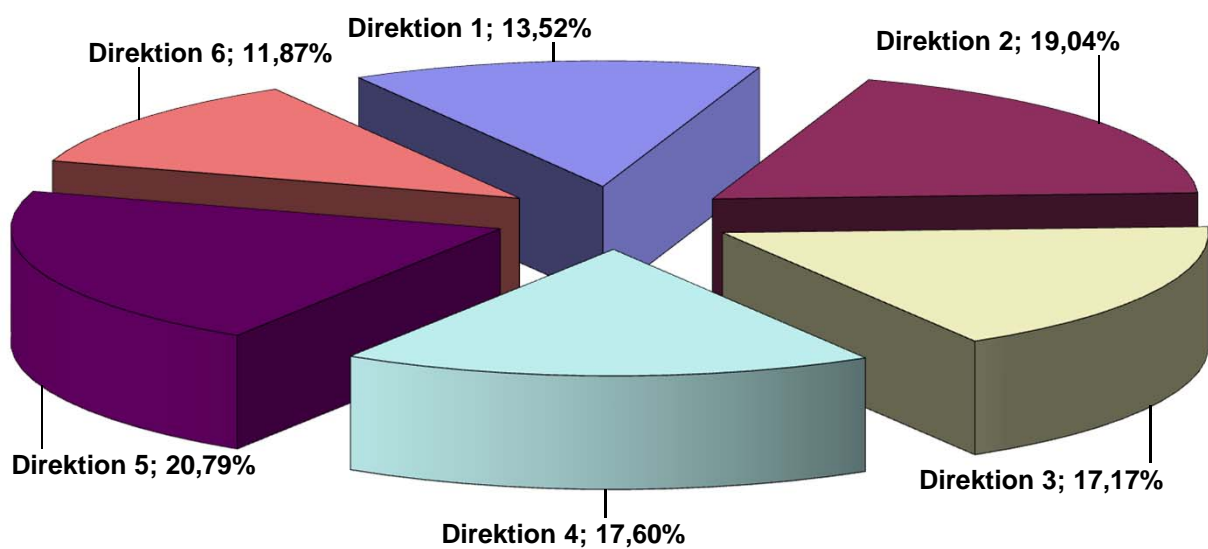

Verunglückte bei VU mit Beteiligung von jungen Erwachsenen nach Schwere der Verletzung und Polizeiabschnitte / Direktionen

Polizeiabschnitte/ Direktionen	Anzahl der Toten		Abwei- chung	Anzahl der Schwerverletzten		Abwei- chung	Anzahl der Leichtverletzten		Abwei- chung
	2016	2015	absolut	2016	2015	in + - %	2016	2015	in + - %
A11	1	0	1	9	9	0,00	102	115	-11,30
A12	1	0	1	17	11	54,55	91	116	-21,55
A13	0	0	0	4	16	-75,00	54	58	-6,90
A14	0	0	0	9	9	0,00	54	59	-8,47
A15	0	0	0	8	13	-38,46	43	49	-12,24
A16	0	0	0	7	8	-12,50	41	46	-10,87
Direktion 1	2	0	2	54	66	-18,18	385	443	-13,09
A21	0	0	0	19	15	26,67	108	108	0,00
A22	1	0	1	13	13	0,00	124	98	26,53
A23	1	0	1	13	12	8,33	68	87	-21,84
A24	0	0	0	18	13	38,46	96	88	9,09
A25	2	0	2	11	11	0,00	76	76	0,00
A26	0	0	0	7	8	-12,50	64	86	-25,58
Direktion 2	4	0	4	81	72	12,50	536	543	-1,29
A31	1	0	1	5	8	-37,50	53	56	-5,36
A32	0	0	0	11	15	-26,67	123	139	-11,51
A33	0	1	-1	6	6	0,00	58	71	-18,31
A34	0	0	0	5	12	-58,33	84	66	27,27
A35	0	0	0	6	9	-33,33	97	106	-8,49
A36	0	0	0	14	6	133,33	97	100	-3,00
Direktion 3	1	1	0	47	56	-16,07	512	538	-4,83
A41	0	0	0	4	10	-60,00	67	73	-8,22
A42	2	0	2	11	5	120,00	77	87	-11,49
A43	0	0	0	6	4	50,00	49	36	36,11
A44	0	0	0	11	13	-15,38	121	114	6,14
A45	0	0	0	6	10	-40,00	80	92	-13,04
A46	0	0	0	15	10	50,00	53	78	-32,05
A47	1	0	1	13	14	-7,14	58	68	-14,71
Direktion 4	3	0	3	66	66	0,00	505	548	-7,85
A51	0	1	-1	9	10	-10,00	91	91	0,00
A52	0	1	-1	8	12	-33,33	92	88	4,55
A53	0	0	0	9	10	-10,00	130	119	9,24
A54	0	0	0	5	11	-54,55	61	74	-17,57
A55	0	0	0	19	8	137,50	129	108	19,44
A56	0	0	0	19	11	72,73	106	113	-6,19
Direktion 5	0	2	-2	69	62	11,29	609	593	2,70
A61	0	0	0	4	7	-42,86	50	38	31,58
A62	0	0	0	13	6	116,67	47	59	-20,34
A63	0	0	0	7	10	-30,00	30	50	-40,00
A64	0	0	0	11	10	10,00	60	67	-10,45
A65	2	0	2	8	14	-42,86	95	80	18,75
A66	1	1	0	8	9	-11,11	51	45	13,33
Direktion 6	3	1	2	51	56	-8,93	333	339	-1,77
Berlin	13	4	9	368	378	-2,65	2880	3004	-4,13

Verunglückte bei VU mit Beteiligung von jungen Erwachsenen nach Schwere der Verletzung und Direktionen 2016 / 2015

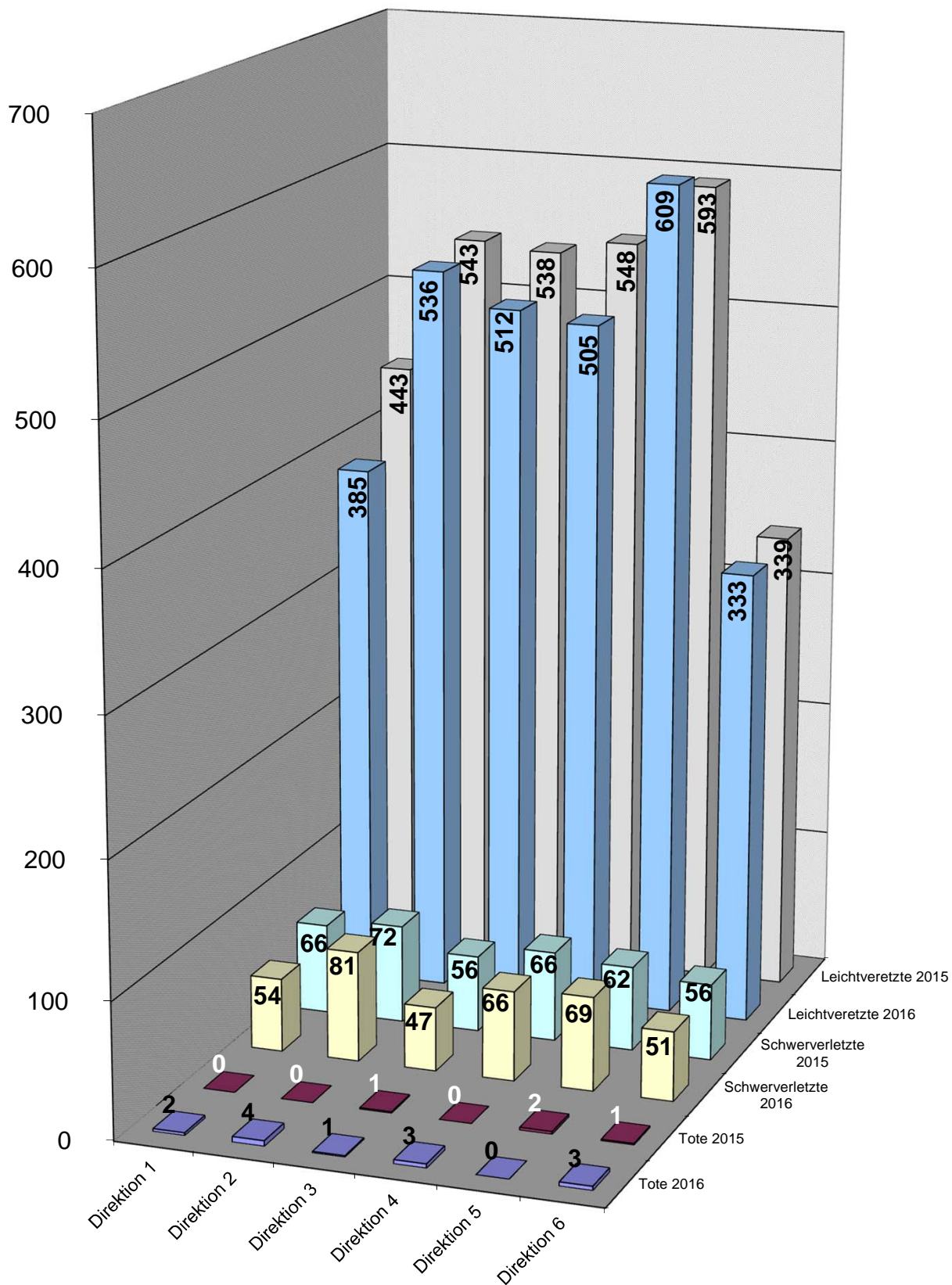

Unfallfolgen der jungen Erwachsenen nach Art der Verkehrsbeteiligung und Verwaltungsbezirken 2016

Verwaltungsbezirke	Tote						
	Pkw	Lkw	motorisierte Zweiräder	Fußgänger	Radfahrer	Sonstige*	Gesamt
Mitte	0	0	0	0	1	0	1
Friedrichshain-Kreuzberg	0	0	0	0	0	0	0
Pankow	0	0	0	0	0	0	0
Charlottenburg-Wilmersdorf	0	0	0	0	0	0	0
Spandau	0	0	0	1	0	0	1
Steglitz-Zehlendorf	0	0	0	0	0	0	0
Tempelhof-Schöneberg	0	0	1	1	0	0	2
Neukölln	0	0	0	0	0	0	0
Treptow-Köpenick	1	0	0	0	0	0	1
Marzahn-Hellersdorf	0	0	0	0	0	0	0
Lichtenberg	0	0	0	0	0	0	0
Reinickendorf	0	0	1	0	0	0	1
Berlin	1	0	2	2	1	0	6

Verwaltungsbezirke	Schwerverletzte						
	Pkw	Lkw	motorisierte Zweiräder	Fußgänger	Radfahrer	Sonstige*	Gesamt
Mitte	4	0	4	9	8	0	25
Friedrichshain-Kreuzberg	1	1	1	4	5	0	12
Pankow	2	1	5	4	11	0	23
Charlottenburg-Wilmersdorf	12	0	5	5	5	0	27
Spandau	6	0	8	1	2	0	17
Steglitz-Zehlendorf	4	0	2	2	4	0	12
Tempelhof-Schöneberg	11	0	2	5	5	0	23
Neukölln	5	0	4	3	2	0	14
Treptow-Köpenick	2	0	2	0	2	0	6
Marzahn-Hellersdorf	1	1	5	6	0	0	13
Lichtenberg	1	0	3	3	3	0	10
Reinickendorf	1	0	7	4	2	0	14
Berlin	50	3	48	46	49	0	196

Verwaltungsbezirke	Leichtverletzte						
	Pkw	Lkw	motorisierte Zweiräder	Fußgänger	Radfahrer	Sonstige*	Gesamt
Mitte	78	2	45	36	106	0	267
Friedrichshain-Kreuzberg	43	3	24	21	58	0	149
Pankow	23	0	12	14	43	1	93
Charlottenburg-Wilmersdorf	68	2	34	20	43	0	167
Spandau	40	1	13	12	13	1	80
Steglitz-Zehlendorf	30	2	37	9	30	0	108
Tempelhof-Schöneberg	75	1	24	13	37	2	152
Neukölln	60	3	27	16	21	0	127
Treptow-Köpenick	32	1	18	12	18	1	82
Marzahn-Hellersdorf	21	0	4	1	10	1	37
Lichtenberg	19	0	8	8	17	0	52
Reinickendorf	57	1	19	12	17	1	107
Berlin	546	16	265	174	413	7	1421

* Sonstige: alle nicht aufgeführten Beteiligungsarten; keine Insassen

Unfallfolgen der jungen Erwachsenen nach Art der Verkehrsbeteiligung 2016

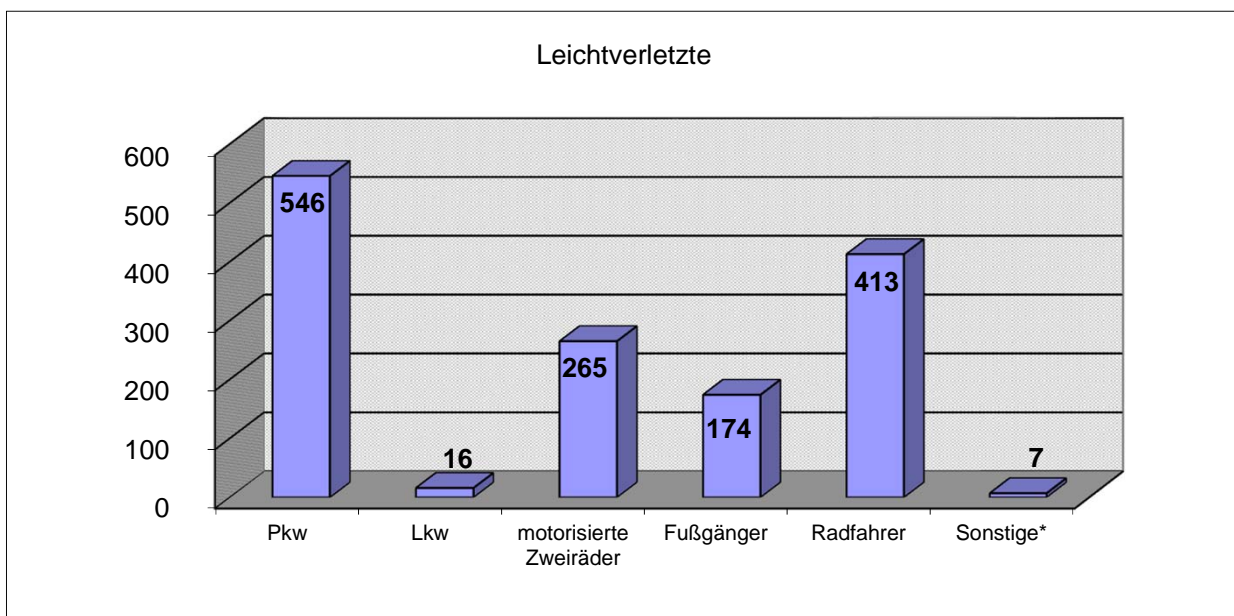
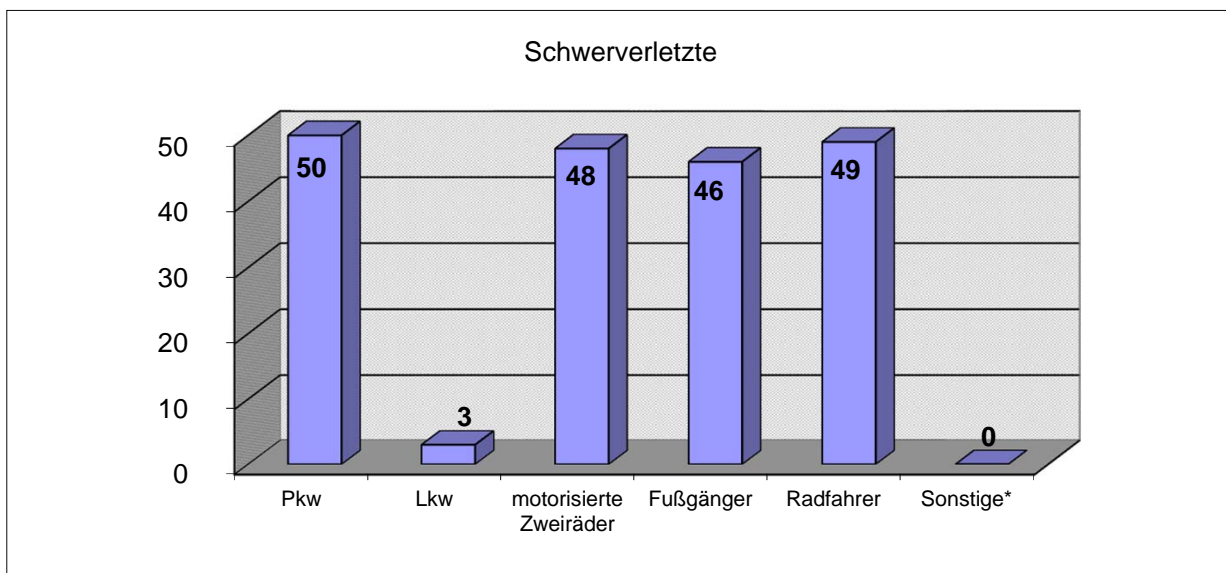
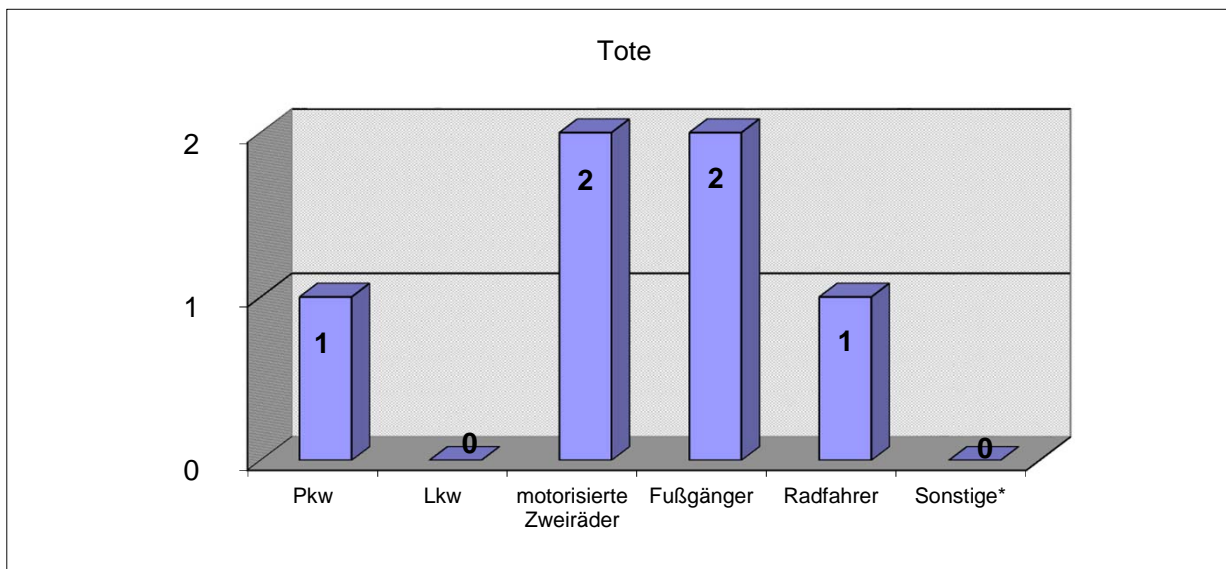

* Sonstige: alle nicht aufgeführten Beteiligungsarten; keine Insassen

Unfallfolgen 18-24-Jähriger nach Art der Verkehrsbeteiligung und Polizeiabschnitten / Direktionen 2016

Polizeiabschnitte/ Direktionen	Tote						Gesamt
	Pkw	Lkw	motorisierte Zweiräder	Fußgänger	Radfahrer	Sonstige*	
A11	0	0	1	0	0	0	1
A12	0	0	0	0	0	0	0
A13	0	0	0	0	0	0	0
A14	0	0	0	0	0	0	0
A15	0	0	0	0	0	0	0
A16	0	0	0	0	0	0	0
Direktion 1	0	0	1	0	0	0	1
A21	0	0	0	0	0	0	0
A22	0	0	0	0	0	0	0
A23	0	0	0	1	0	0	1
A24	0	0	0	0	0	0	0
A25	0	0	0	0	0	0	0
A26	0	0	0	0	0	0	0
Direktion 2	0	0	0	1	0	0	1
A31	0	0	0	0	1	0	1
A32	0	0	0	0	0	0	0
A33	0	0	0	0	0	0	0
A34	0	0	0	0	0	0	0
A35	0	0	0	0	0	0	0
A36	0	0	0	0	0	0	0
Direktion 3	0	0	0	0	1	0	1
A41	0	0	0	0	0	0	0
A42	0	0	0	1	0	0	1
A43	0	0	0	0	0	0	0
A44	0	0	0	0	0	0	0
A45	0	0	0	0	0	0	0
A46	0	0	0	0	0	0	0
A47	0	0	1	0	0	0	1
Direktion 4	0	0	1	1	0	0	2
A51	0	0	0	0	0	0	0
A52	0	0	0	0	0	0	0
A53	0	0	0	0	0	0	0
A54	0	0	0	0	0	0	0
A55	0	0	0	0	0	0	0
A56	0	0	0	0	0	0	0
Direktion 5	0	0	0	0	0	0	0
A61	0	0	0	0	0	0	0
A62	0	0	0	0	0	0	0
A63	0	0	0	0	0	0	0
A64	0	0	0	0	0	0	0
A65	1	0	0	0	0	0	1
A66	0	0	0	0	0	0	0
Direktion 6	1	0	0	0	0	0	1
Berlin	1	0	2	2	1	0	6

* Sonstige: alle nicht aufgeführten Beteiligungsarten; keine Insassen

Anzahl der getöteten 18-24-Jährigen nach Art der Verkehrsbeteiligung und Direktionen

2016

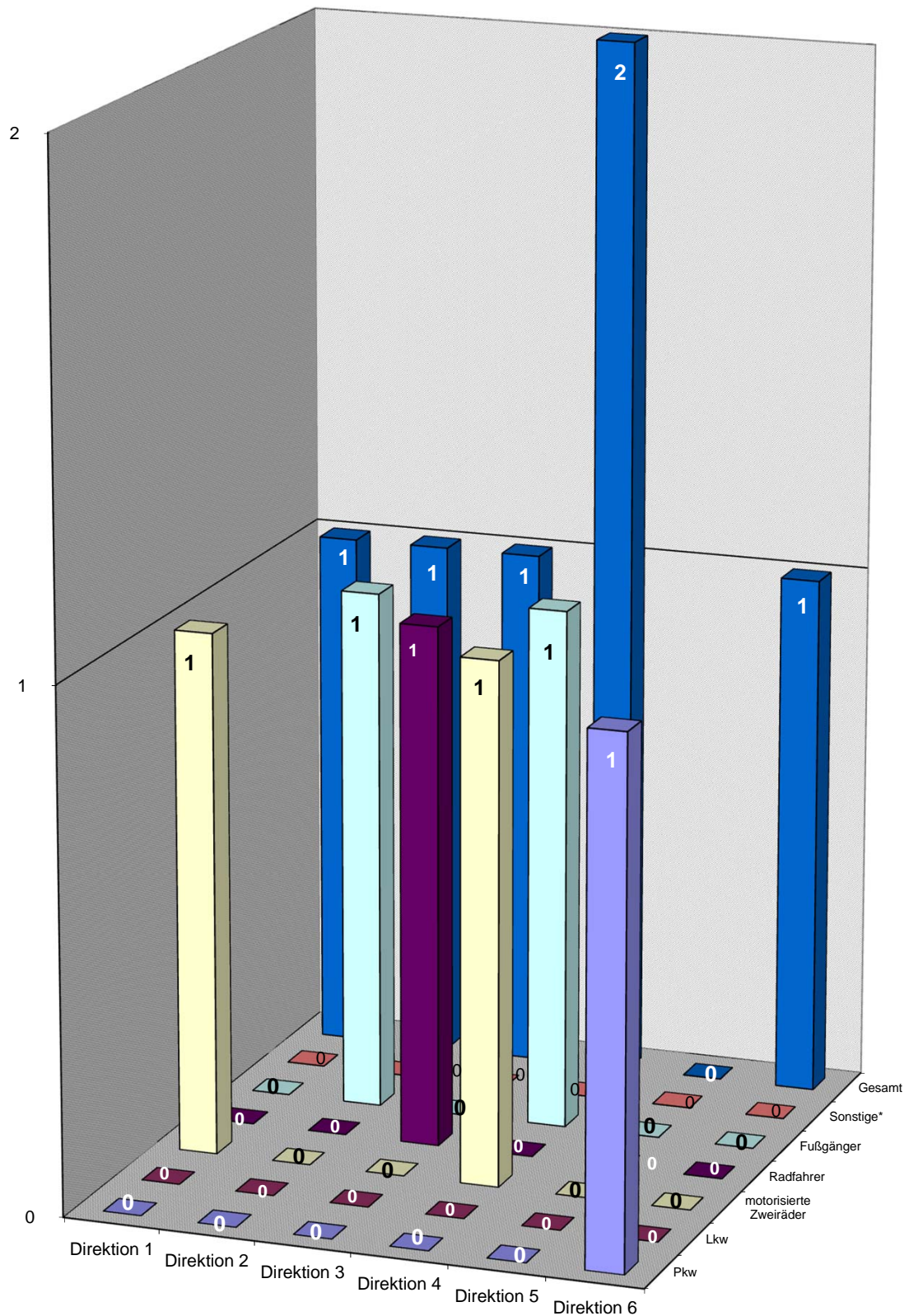

* Sonstige: alle nicht aufgeführten Beteiligungsarten; keine Insassen

Unfallfolgen der 18-24-Jährigen nach Art der Verkehrsbeteiligung und Polizeiabschnitten / Direktionen 2016

Polizeiabschnitte/ Direktionen	Schwerverletzte						Gesamt
	Pkw	Lkw	motorisierte Zweiräder	Fußgänger	Radfahrer	Sonstige*	
A11	0	0	3	2	0	0	5
A12	1	0	4	2	2	0	9
A13	1	1	0	0	1	0	3
A14	1	0	3	1	2	0	7
A15	0	0	2	1	3	0	6
A16	0	0	0	2	5	0	7
Direktion 1	3	1	12	8	13	0	37
A21	1	0	6	1	2	0	10
A22	7	0	1	1	1	0	10
A23	5	0	2	0	0	0	7
A24	1	0	2	3	2	0	8
A25	1	0	1	1	2	0	5
A26	3	0	1	0	0	0	4
Direktion 2	18	0	13	6	7	0	44
A31	0	0	1	0	3	0	4
A32	0	0	2	4	2	0	8
A33	1	0	0	1	1	0	3
A34	0	0	1	2	0	0	3
A35	1	0	0	2	0	0	3
A36	2	0	0	0	2	0	4
Direktion 3	4	0	4	9	8	0	25
A41	1	0	0	1	0	0	2
A42	1	0	0	1	3	0	5
A43	1	0	0	1	0	0	2
A44	4	0	0	0	1	0	5
A45	0	0	0	0	1	0	1
A46	3	0	2	1	3	0	9
A47	5	0	2	3	1	0	11
Direktion 4	15	0	4	7	9	0	35
A51	1	1	0	1	2	0	5
A52	0	0	0	2	1	0	3
A53	0	0	1	1	2	0	4
A54	0	0	1	2	0	0	3
A55	3	0	2	0	2	0	7
A56	2	0	1	1	0	0	4
Direktion 5	6	1	5	7	7	0	26
A61	0	0	1	1	2	0	4
A62	1	1	3	3	0	0	8
A63	0	0	2	3	0	0	5
A64	1	0	2	2	1	0	6
A65	1	0	2	0	1	0	4
A66	1	0	0	0	1	0	2
Direktion 6	4	1	10	9	5	0	29
Berlin	50	3	48	46	49	0	196

* Sonstige: alle nicht aufgeführten Beteiligungsarten; keine Insassen

Anzahl der schwerverletzten 18-24-Jährigen nach Art der Verkehrsbeteiligung und Direktionen

2016

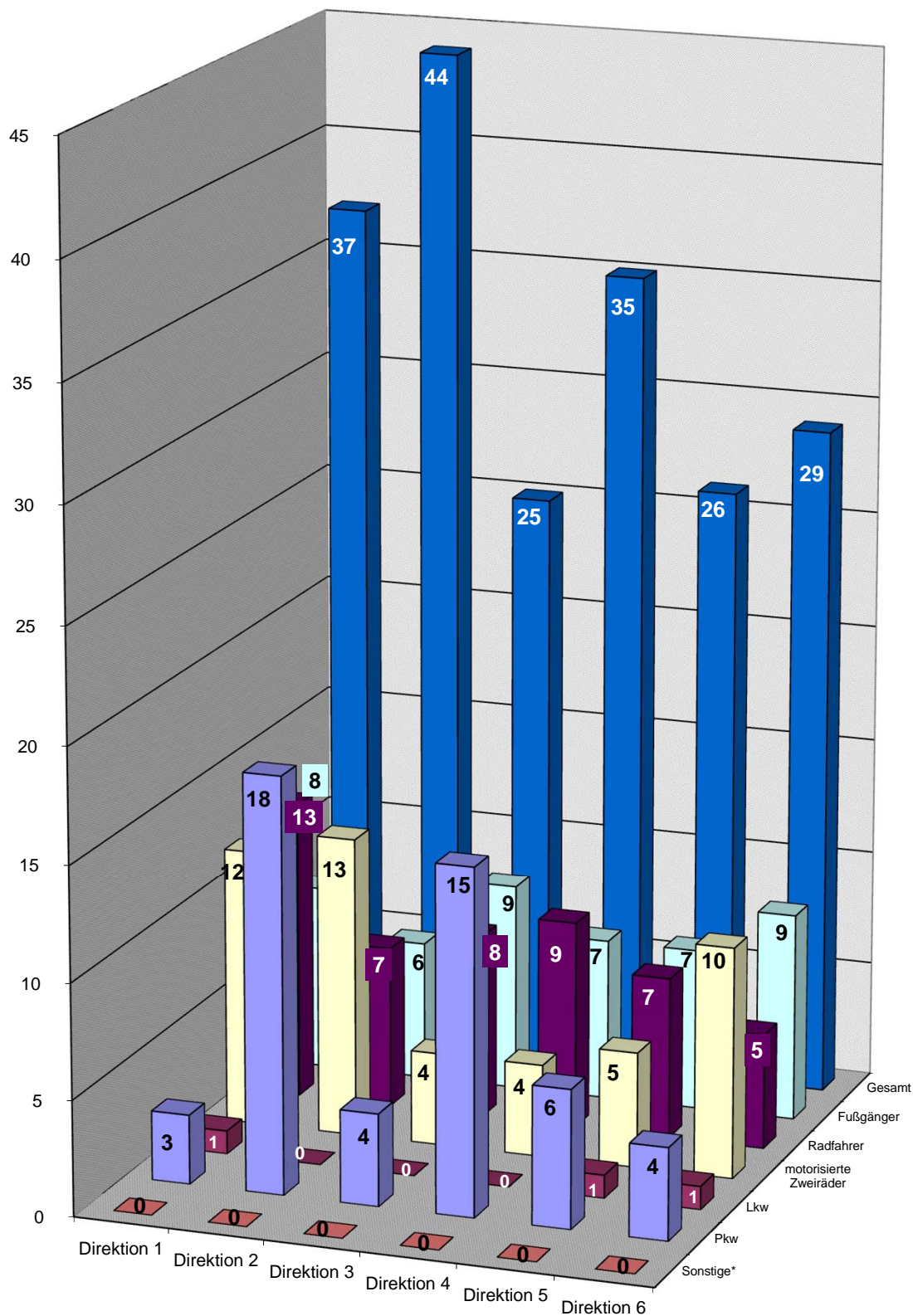

* Sonstige: alle nicht aufgeführten Beteiligungsarten; keine Insassen

Unfallfolgen der 18-24-Jährigen nach Art der Verkehrsbeteiligung und Polizeiabschnitten / Direktionen 2016

Polizeiabschnitte/ Direktionen	Leichtverletzte						Gesamt
	Pkw	Lkw	motorisierte Zweiräder	Fußgänger	Radfahrer	Sonstige*	
A11	30	1	8	6	12	1	58
A12	27	0	11	6	5	0	49
A13	9	0	6	0	8	1	24
A14	7	0	4	5	7	0	23
A15	3	0	2	6	20	0	31
A16	4	0	0	3	8	0	15
Direktion 1	80	1	31	26	60	2	200
A21	23	0	9	8	7	1	48
A22	27	0	12	7	5	0	51
A23	16	1	4	4	6	0	31
A24	19	1	11	4	17	0	52
A25	13	1	4	6	10	0	34
A26	10	0	7	3	11	0	31
Direktion 2	108	3	47	32	56	1	247
A31	4	0	5	6	20	0	35
A32	7	1	10	6	36	0	60
A33	6	0	10	7	11	0	34
A34	14	0	11	8	16	0	49
A35	22	0	3	3	12	0	40
A36	25	1	6	6	11	0	49
Direktion 3	78	2	45	36	106	0	267
A41	15	0	6	3	9	0	33
A42	15	0	5	4	11	1	36
A43	7	0	5	4	14	0	30
A44	28	1	11	5	13	1	59
A45	14	1	21	2	11	0	49
A46	9	1	11	3	5	0	29
A47	17	0	2	1	4	0	24
Direktion 4	105	3	61	22	67	2	260
A51	10	3	9	8	22	0	52
A52	15	0	7	7	15	0	44
A53	18	0	9	6	21	0	54
A54	8	1	5	4	8	0	26
A55	17	1	12	8	5	0	43
A56	35	1	9	4	8	0	57
Direktion 5	103	6	51	37	79	0	276
A61	8	0	4	5	5	0	22
A62	9	0	1	1	6	1	18
A63	12	0	3	0	4	0	19
A64	11	0	4	3	12	0	30
A65	25	1	7	8	13	1	55
A66	7	0	11	4	5	0	27
Direktion 6	72	1	30	21	45	2	171
Berlin	546	16	265	174	413	7	1421

* Sonstige: alle nicht aufgeführten Beteiligungsarten; keine Insassen

Anzahl der leichtverletzten 18-24-Jährigen nach Art der Verkehrsbeteiligung und Direktionen

2016

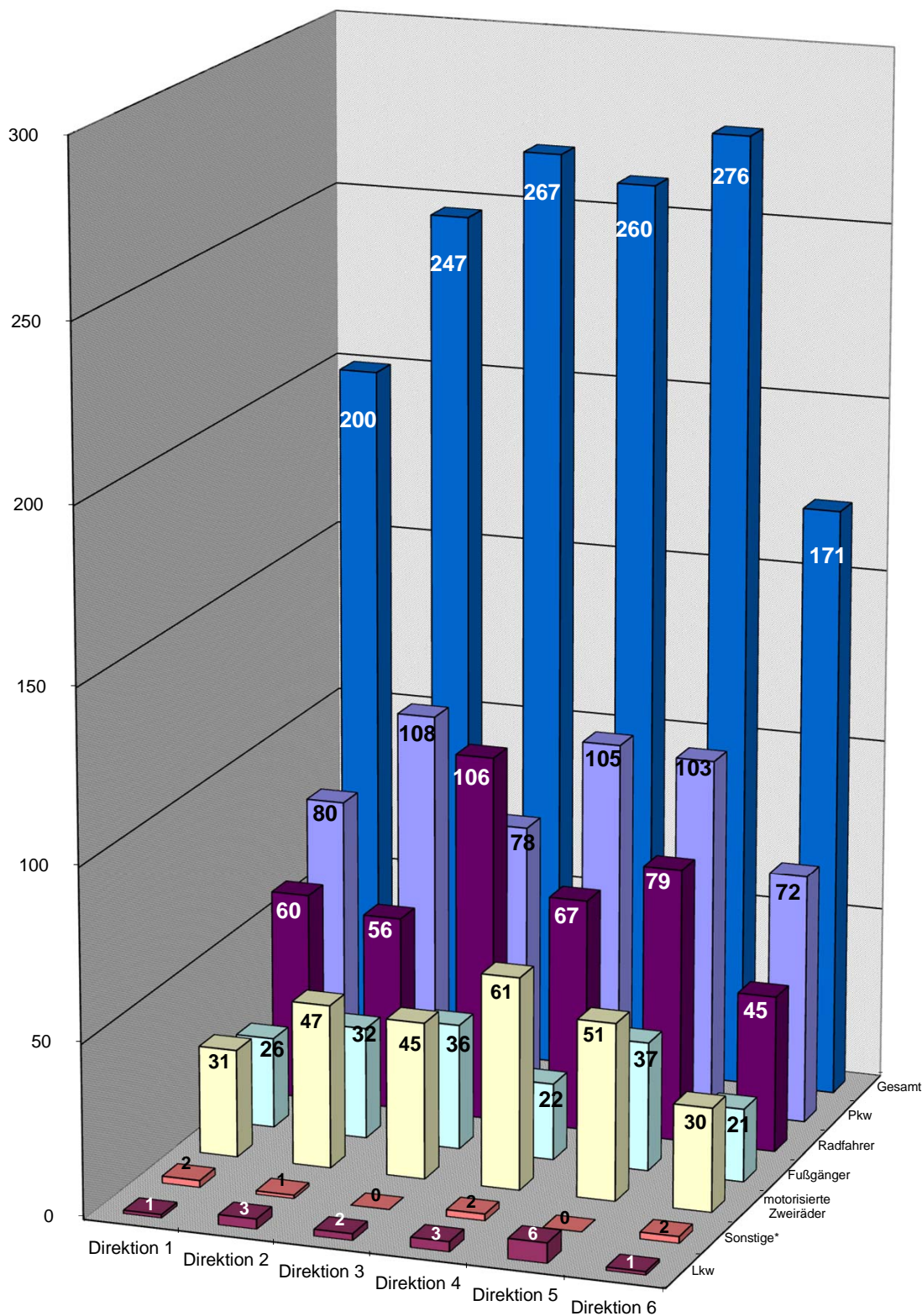

* Sonstige: alle nicht aufgeführten Beteiligungsarten; keine Insassen

Verkehrsunfälle(VU) mit Beteiligung von jungen Erwachsenen nach Verwaltungsbezirken und Monaten 2016

Verwaltungsbezirke	Monat												Gesamt
	Jan	Feb	Mär	Apr	Mai	Jun	Jul	Aug	Sep	Okt	Nov	Dez	
Mitte	188	138	194	225	224	217	209	184	236	278	215	205	2513
Friedrichshain-Kreuzberg	129	121	125	118	160	134	130	131	170	155	146	140	1659
Pankow	48	64	67	75	84	90	72	63	72	95	92	59	881
Charlottenburg-Wilmersdorf	139	140	164	168	182	188	167	137	188	209	192	162	2036
Spandau	58	58	61	63	91	84	70	64	83	86	89	86	893
Steglitz-Zehlendorf	76	55	55	85	79	94	86	82	92	83	74	68	929
Tempelhof-Schöneberg	120	124	146	116	123	147	144	134	158	177	173	152	1714
Neukölln	141	113	95	123	136	146	151	121	132	155	154	141	1608
Treptow-Köpenick	46	46	53	64	63	68	85	65	61	63	61	58	733
Marzahn-Hellersdorf	33	29	33	27	30	36	30	33	36	43	35	40	405
Lichtenberg	45	45	31	49	34	40	49	37	37	34	48	48	497
Reinickendorf	74	59	68	78	66	75	81	76	102	90	102	81	952
Berlin	1097	992	1092	1191	1272	1319	1274	1127	1367	1468	1381	1240	14820

Abweichung zum Vorjahr in + -%

Verwaltungsbezirke	Monat												Gesamt
	Jan	Feb	Mär	Apr	Mai	Jun	Jul	Aug	Sep	Okt	Nov	Dez	
Mitte	0,53	-17,37	-3,96	29,31	-1,75	-1,36	-11,06	-3,66	4,42	25,23	-5,70	14,53	2,20
Friedrichshain-Kreuzberg	8,40	1,68	19,05	-7,09	16,79	0,75	-9,72	13,91	47,83	16,54	12,31	40,00	12,32
Pankow	-12,73	-3,03	-6,94	-18,48	16,67	4,65	0,00	-16,00	-22,58	39,71	15,00	-14,49	-2,11
Charlottenburg-Wilmersdorf	14,88	12,90	17,14	4,35	13,75	13,94	-7,73	12,30	6,82	21,51	15,66	5,88	10,59
Spandau	18,37	11,54	-8,96	8,62	37,88	20,00	-5,41	23,08	36,07	-5,49	15,58	30,30	14,05
Steglitz-Zehlendorf	-1,30	-14,06	-25,68	1,19	1,28	10,59	10,26	28,13	43,75	-5,68	-2,63	0,00	3,22
Tempelhof-Schöneberg	13,21	24,00	17,74	-16,55	6,03	9,70	-3,36	7,20	5,33	4,12	16,11	20,63	7,93
Neukölln	5,22	-2,59	-27,48	11,82	0,00	2,10	33,63	18,63	-3,65	22,05	9,22	9,30	5,86
Treptow-Köpenick	-29,23	-25,81	-8,62	-20,00	-13,70	-2,86	77,08	10,17	-15,28	-14,86	5,17	-19,44	-7,33
Marzahn-Hellersdorf	0,00	-3,33	-21,43	-38,64	-21,05	-7,69	-28,57	-31,25	5,88	-6,52	-7,89	11,11	-13,83
Lichtenberg	0,00	32,35	-13,89	-3,92	-5,56	-14,89	8,89	-11,90	-35,09	-29,17	4,35	-5,88	-7,62
Reinickendorf	-5,13	-18,06	-32,00	5,41	-27,47	-24,24	9,46	5,56	17,24	0,00	22,89	-10,00	-5,74
Berlin	2,62	-1,39	-5,13	-0,25	3,33	2,17	1,51	5,62	7,47	10,46	8,57	8,87	3,81

Verkehrsunfälle(VU) mit Beteiligung von jungen Erwachsenen nach Verwaltungsbezirken und Monaten

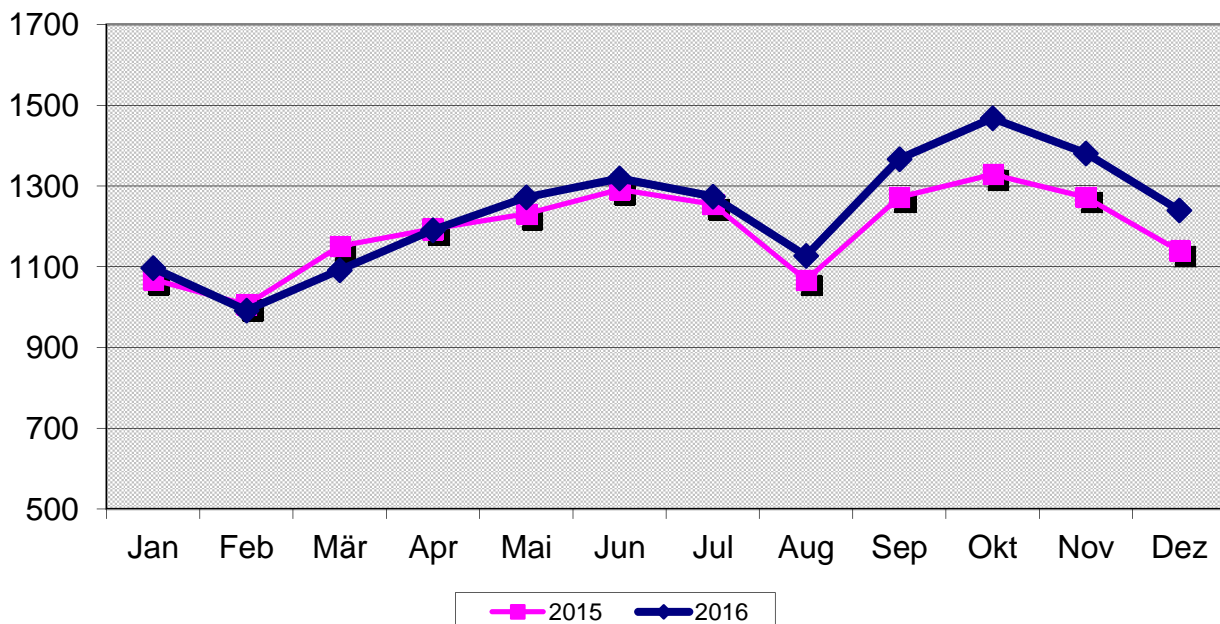

Verkehrsunfälle(VU) mit Beteiligung von jungen Erwachsenen nach Polizeiabschnitten/Direktionen und Monaten 2016

Polizeiabschnitte/ Direktionen	Monat												Gesamt
	Jan	Feb	Mär	Apr	Mai	Jun	Jul	Aug	Sep	Okt	Nov	Dez	
A11	38	28	37	42	38	38	50	51	54	41	45	44	506
A12	36	31	31	36	28	37	31	25	48	49	57	37	446
A13	17	21	20	19	32	32	22	13	13	32	26	21	268
A14	14	19	21	26	15	10	12	21	29	18	26	14	225
A15	9	13	15	21	15	26	22	17	18	22	21	18	217
A16	8	11	11	10	23	23	16	12	13	24	19	6	176
Direktion 1	122	123	135	154	151	166	153	139	175	186	194	140	1838
A21	34	39	31	35	54	50	39	38	46	57	50	49	522
A22	39	50	54	62	59	62	59	44	80	80	70	56	715
A23	24	18	28	28	35	31	31	25	33	29	35	35	352
A24	35	29	48	46	46	42	38	31	34	51	48	46	494
A25	33	34	34	29	34	49	43	35	29	40	45	26	431
A26	32	28	30	31	45	38	27	28	49	38	33	36	415
Direktion 2	197	198	225	231	273	272	237	201	271	295	281	248	2929
A31	15	8	10	14	21	29	18	13	23	33	19	15	218
A32	38	26	34	57	48	46	43	54	42	49	46	43	526
A33	26	19	37	27	35	31	26	18	34	39	33	22	347
A34	29	27	26	38	36	32	44	34	41	43	33	34	417
A35	51	32	46	48	49	41	42	35	57	60	32	41	534
A36	30	27	41	40	34	37	36	30	40	54	52	50	471
Direktion 3	189	139	194	224	223	216	209	184	237	278	215	205	2513
A41	25	21	22	24	12	15	23	17	29	25	26	22	261
A42	31	45	40	25	40	37	38	40	29	46	40	35	446
A43	14	15	15	18	16	20	26	18	20	15	19	19	215
A44	47	46	57	37	45	70	55	51	68	79	83	67	705
A45	38	19	27	35	36	49	35	28	30	34	26	27	384
A46	24	21	13	32	27	25	25	36	42	34	29	22	330
A47	17	12	27	30	26	25	28	26	32	27	24	28	302
Direktion 4	196	179	201	201	202	241	230	216	250	260	247	220	2643
A51	26	37	33	29	47	39	38	46	47	39	39	38	458
A52	39	39	48	43	61	28	39	45	51	57	40	53	543
A53	64	47	45	49	54	69	56	41	72	62	70	51	680
A54	42	33	25	30	40	45	52	34	35	46	39	45	466
A55	63	36	34	52	53	60	49	39	44	58	56	52	596
A56	35	41	35	38	41	39	47	47	51	47	56	42	519
Direktion 5	269	233	220	241	296	280	281	252	300	309	300	281	3262
A61	13	15	7	21	10	11	13	9	10	10	14	18	151
A62	15	19	18	16	15	21	17	26	21	23	20	25	236
A63	18	10	15	11	15	15	13	7	15	20	15	15	169
A64	32	30	24	28	24	29	36	28	27	24	34	30	346
A65	28	29	30	43	44	41	51	41	43	37	37	31	455
A66	18	17	23	21	19	27	34	24	18	26	24	27	278
Direktion 6	124	120	117	140	127	144	164	135	134	140	144	146	1635
Berlin	1097	992	1092	1191	1272	1319	1274	1127	1367	1468	1381	1240	14820

Verkehrsunfälle(VU) mit Beteiligung von jungen Erwachsenen nach Polizeiabschnitten/Direktionen und Monaten 2016

Abweichung zum Vorjahr in + -%													
Polizeiabschnitte/ Direktionen	Monat												
	Jan	Feb	Mär	Apr	Mai	Jun	Jul	Aug	Sep	Okt	Nov	Dez	Gesamt
A11	0,00	-31,71	-32,73	7,69	-9,52	-28,30	13,64	10,87	14,89	-4,65	0,00	-16,98	-7,33
A12	-10,00	0,00	-31,11	2,86	-42,86	-19,57	3,33	-3,85	20,00	4,26	50,00	0,00	-3,88
A13	13,33	-27,59	-4,76	-5,00	68,42	23,08	0,00	-45,83	-53,57	88,24	-10,34	-12,50	-2,19
A14	7,69	11,76	5,00	-7,14	-25,00	-62,96	-36,84	16,67	7,41	-21,74	8,33	-22,22	-11,42
A15	-25,00	44,44	7,14	23,53	-16,67	44,44	10,00	-10,53	0,00	83,33	110,00	0,00	17,30
A16	-46,67	0,00	-35,29	-64,29	53,33	53,33	23,08	-14,29	-35,00	50,00	11,76	-33,33	-7,37
Direktion 1	-8,27	-10,87	-21,51	-7,78	-7,36	-10,27	3,38	-5,44	-2,78	17,72	19,02	-11,95	-3,92
A21	3,03	34,48	-24,39	12,90	38,46	28,21	-9,30	35,71	24,32	21,28	25,00	28,95	17,30
A22	14,71	47,06	14,89	10,71	-9,23	12,73	-1,67	22,22	37,93	56,86	2,94	5,66	15,88
A23	50,00	-18,18	21,74	3,70	34,62	0,00	0,00	4,17	43,48	-32,56	0,00	40,00	7,98
A24	40,00	-9,38	50,00	27,78	39,39	23,53	0,00	34,78	-26,09	0,00	45,45	24,32	17,62
A25	3,13	0,00	17,24	-17,14	-2,86	53,13	0,00	75,00	-19,44	-2,44	40,63	-36,59	5,12
A26	6,67	16,67	-14,29	-8,82	60,71	-13,64	-32,50	-34,88	32,43	26,67	-5,71	44,00	2,47
Direktion 2	15,88	13,14	8,70	5,48	20,80	15,74	-7,06	15,52	14,35	12,17	15,64	13,24	11,67
A31	-6,25	-42,86	-23,08	7,69	10,53	3,57	-18,18	-18,75	4,55	106,25	18,75	25,00	5,31
A32	-5,00	-7,14	-17,07	72,73	14,29	-6,12	-4,44	45,95	-14,29	-20,97	15,00	10,26	4,16
A33	-18,75	-17,39	32,14	-3,57	2,94	0,00	-51,85	-37,93	13,33	30,00	-13,16	-21,43	-9,87
A34	-6,45	-25,00	4,00	35,71	-7,69	-5,88	2,33	30,77	-2,38	48,28	-23,26	30,77	3,73
A35	45,71	-3,03	2,22	2,13	-2,00	2,50	35,48	-7,89	26,67	25,00	-33,33	-6,82	5,95
A36	-9,09	-18,18	-18,00	53,85	-22,73	-2,63	-10,00	-33,33	5,26	45,95	20,93	66,67	3,06
Direktion 3	1,07	-16,77	-3,96	28,00	-2,19	-1,82	-11,06	-3,66	4,87	25,23	-5,70	14,53	2,15
A41	150,00	23,53	29,41	14,29	-29,41	-34,78	27,78	-15,00	7,41	-10,71	-7,14	37,50	7,85
A42	-6,06	80,00	25,00	-21,88	25,00	19,35	-2,56	25,00	-29,27	4,55	-4,76	6,06	7,21
A43	-6,67	15,38	-16,67	-5,26	-20,00	33,33	85,71	-10,00	42,86	-34,78	0,00	35,71	5,39
A44	14,63	15,00	1,79	-37,29	15,38	37,25	-6,78	15,91	13,33	23,44	43,10	28,85	13,16
A45	15,15	-34,48	-3,57	0,00	16,13	22,50	40,00	7,69	-3,23	13,33	-23,53	-6,90	3,50
A46	-17,24	-8,70	-53,57	6,67	0,00	-16,67	-35,90	100,00	121,05	-2,86	26,09	-12,00	1,23
A47	-22,73	-33,33	42,11	11,11	-10,34	-13,79	-15,15	-10,34	45,45	-20,59	14,29	12,00	-1,95
Direktion 4	7,10	8,48	1,52	-9,87	3,59	10,05	1,32	14,29	16,82	0,78	9,78	13,40	6,14
A51	-39,53	-2,63	0,00	-29,27	11,90	0,00	0,00	31,43	30,56	-9,30	-18,75	26,67	-1,72
A52	34,48	11,43	45,45	26,47	52,50	-22,22	-23,53	21,62	41,67	26,67	-2,44	47,22	19,87
A53	33,33	0,00	12,50	-3,92	-5,26	15,00	1,82	-8,89	60,00	29,17	59,09	45,71	18,26
A54	16,67	-10,81	-32,43	20,00	21,21	15,38	48,57	0,00	0,00	9,52	30,00	25,00	11,22
A55	8,62	-14,29	-20,93	-3,70	1,92	11,11	58,06	14,71	-6,38	38,10	5,66	4,00	6,43
A56	-10,26	13,89	-30,00	26,67	-14,58	-18,75	4,44	46,88	-3,77	17,50	1,82	0,00	0,19
Direktion 5	6,32	-0,85	-6,78	2,55	8,82	1,45	10,20	16,13	19,05	18,85	10,70	22,71	9,06
A61	8,33	36,36	-53,33	23,53	42,86	-26,67	-13,33	-10,00	-54,55	-23,08	133,33	63,64	-1,95
A62	-6,25	46,15	-41,94	-30,43	-42,31	-12,50	-29,17	-18,75	50,00	-20,69	-20,00	0,00	-16,31
A63	5,88	-41,18	36,36	-47,62	25,00	0,00	-27,78	-56,25	-25,00	17,65	15,38	36,36	-10,11
A64	-3,03	30,43	14,29	-17,65	-17,24	-9,38	20,00	-12,50	-22,86	-31,43	-15,00	-25,00	-9,90
A65	-3,45	-17,14	-16,67	-10,42	37,50	0,00	59,38	13,89	10,26	-19,57	12,12	-18,42	2,25
A66	-50,00	-37,04	4,55	-34,38	-53,66	-6,90	112,50	4,35	-45,45	-7,14	-4,00	-20,59	-19,65
Direktion 6	-13,29	-4,76	-13,97	-20,00	-13,61	-7,69	21,48	-9,40	-17,79	-16,67	1,41	-8,18	-9,12
Berlin	2,62	-1,39	-5,13	-0,25	3,33	2,17	1,51	5,62	7,47	10,46	8,57	8,87	3,81

Verkehrsunfälle(VU) mit Beteiligung von jungen Erwachsenen nach tageszeitlicher Verteilung und Monaten 2016

Stunde	Monat												Gesamt
	Jan	Feb	Mär	Apr	Mai	Jun	Jul	Aug	Sep	Okt	Nov	Dez	
00.00-00.59	17	10	15	19	17	32	19	13	17	20	10	18	207
01.00-01.59	12	12	6	9	8	8	13	14	13	21	10	9	135
02.00-02.59	13	4	4	6	9	8	12	4	3	10	4	9	86
03.00-03.59	6	5	6	4	5	3	7	12	7	8	8	6	77
04.00-04.59	5	8	5	7	6	4	6	5	0	5	4	5	60
05.00-05.59	11	5	5	7	10	7	6	10	8	10	9	11	99
06.00-06.59	23	20	16	24	21	21	24	22	22	24	34	27	278
07.00-07.59	55	40	46	46	38	54	41	37	55	47	43	37	539
08.00-08.59	41	41	52	52	44	67	50	36	53	51	48	39	574
09.00-09.59	43	39	37	50	57	50	53	61	62	49	76	39	616
10.00-10.59	54	43	33	63	50	55	54	49	65	67	46	46	625
11.00-11.59	54	44	61	57	60	57	61	61	65	81	71	73	745
12.00-12.59	73	63	74	63	85	65	71	60	70	87	75	74	860
13.00-13.59	72	70	66	84	87	80	90	71	94	79	78	80	951
14.00-14.59	88	67	102	113	108	98	100	78	85	87	107	93	1126
15.00-15.59	90	81	117	113	121	135	102	108	142	135	106	98	1348
16.00-16.59	75	80	82	104	115	112	127	111	148	118	132	105	1309
17.00-17.59	88	87	84	104	108	130	126	90	107	130	145	127	1326
18.00-18.59	84	88	75	90	112	108	99	77	96	112	114	98	1153
19.00-19.59	59	67	70	52	85	80	85	67	74	117	85	89	930
20.00-20.59	51	48	46	34	40	48	35	46	69	63	67	64	611
21.00-21.59	30	26	33	30	27	30	41	38	46	54	41	34	430
22.00-22.59	34	26	36	34	33	31	33	27	40	56	43	36	429
23.00-23.59	19	18	21	26	26	36	19	30	26	37	25	23	306
Insgesamt	1097	992	1092	1191	1272	1319	1274	1127	1367	1468	1381	1240	14820

Abweichung zum Vorjahr in + -%

Stunde	Monat												Gesamt
	Jan	Feb	Mär	Apr	Mai	Jun	Jul	Aug	Sep	Okt	Nov	Dez	
00.00-00.59	41,67	-44,44	0,00	35,71	41,67	88,24	35,71	-13,33	70,00	-25,93	-37,50	50,00	13,74
01.00-01.59	-14,29	71,43	20,00	80,00	-11,11	0,00	116,67	100,00	85,71	75,00	42,86	-35,71	33,66
02.00-02.59	62,50	-50,00	33,33	100,00	80,00	0,00	33,33	-50,00	-57,14	25,00	-63,64	28,57	1,18
03.00-03.59	0,00	66,67	20,00	33,33	25,00	-40,00	-22,22	100,00	40,00	300,00	33,33	-25,00	24,19
04.00-04.59	-16,67	14,29	25,00	250,00	-14,29	-20,00	0,00	-50,00		25,00	-50,00	25,00	-10,45
05.00-05.59	57,14	-37,50	-54,55	0,00	0,00	0,00	-40,00	11,11	0,00	100,00	-25,00	0,00	-5,71
06.00-06.59	21,05	-4,76	-33,33	41,18	5,00	-25,00	20,00	29,41	-8,33	-27,27	3,03	35,00	0,72
07.00-07.59	7,84	-14,89	-9,80	27,78	-25,49	22,73	7,89	105,56	-1,79	-2,08	-25,86	-22,92	-1,28
08.00-08.59	5,13	0,00	23,81	40,54	-8,33	36,73	16,28	-16,28	-7,02	15,91	-21,31	-7,14	5,13
09.00-09.59	-6,52	-7,14	-35,09	6,38	3,64	4,17	-15,87	32,61	29,17	-12,50	33,33	8,33	2,50
10.00-10.59	68,75	-10,42	-47,62	28,57	-9,09	22,22	0,00	11,36	35,42	21,82	-17,86	-11,54	3,99
11.00-11.59	25,58	-27,87	5,17	26,67	20,00	-8,06	-3,17	-14,08	16,07	2,53	51,06	40,38	8,44
12.00-12.59	46,00	6,78	-8,64	-22,22	16,44	-14,47	-17,44	9,09	12,90	-4,40	38,89	10,45	2,99
13.00-13.59	2,86	-2,78	-10,81	-7,69	17,57	-8,05	5,88	1,43	30,56	-15,96	8,33	-17,53	-0,73
14.00-14.59	27,54	-6,94	21,43	21,51	4,85	7,69	14,94	-20,41	-22,02	-21,62	44,59	-11,43	2,74
15.00-15.59	-3,23	-2,41	2,63	-11,72	15,24	23,85	-5,56	10,20	7,58	16,38	8,16	5,38	5,56
16.00-16.59	-31,82	-5,88	-19,61	-13,33	-5,74	-14,50	-5,22	24,72	15,63	4,42	-5,04	3,96	-4,73
17.00-17.59	-1,12	35,94	20,00	-5,45	-1,82	12,07	27,27	-14,29	0,94	30,00	16,00	38,04	11,80
18.00-18.59	-3,45	0,00	-5,06	-1,10	24,44	13,68	4,21	-15,38	3,23	13,13	9,62	1,03	3,97
19.00-19.59	-21,33	11,67	-6,67	-22,39	23,19	-2,44	19,72	3,08	-13,95	37,65	-10,53	61,82	5,08
20.00-20.59	-12,07	14,29	-8,00	-37,04	-25,93	-29,41	-44,44	53,33	15,00	16,67	24,07	60,00	-2,55
21.00-21.59	-14,29	-21,21	-17,50	-36,17	-28,95	-37,50	17,14	35,71	17,95	38,46	10,81	-17,07	-6,52
22.00-22.59	9,68	8,33	56,52	-2,86	-29,79	-16,22	6,45	17,39	2,56	180,00	53,57	50,00	18,51
23.00-23.59	0,00	38,46	0,00	116,67	30,00	44,00	-26,92	42,86	62,50	8,82	25,00	9,52	23,39
Insgesamt	2,62	-1,39	-5,13	-0,25	3,33	2,17	1,51	5,62	7,47	10,46	8,57	8,87	8,87

Anzahl der Verkehrsunfälle mit jungen Erwachsenen in Berlin nach Tagesstunden

2016 / 2015

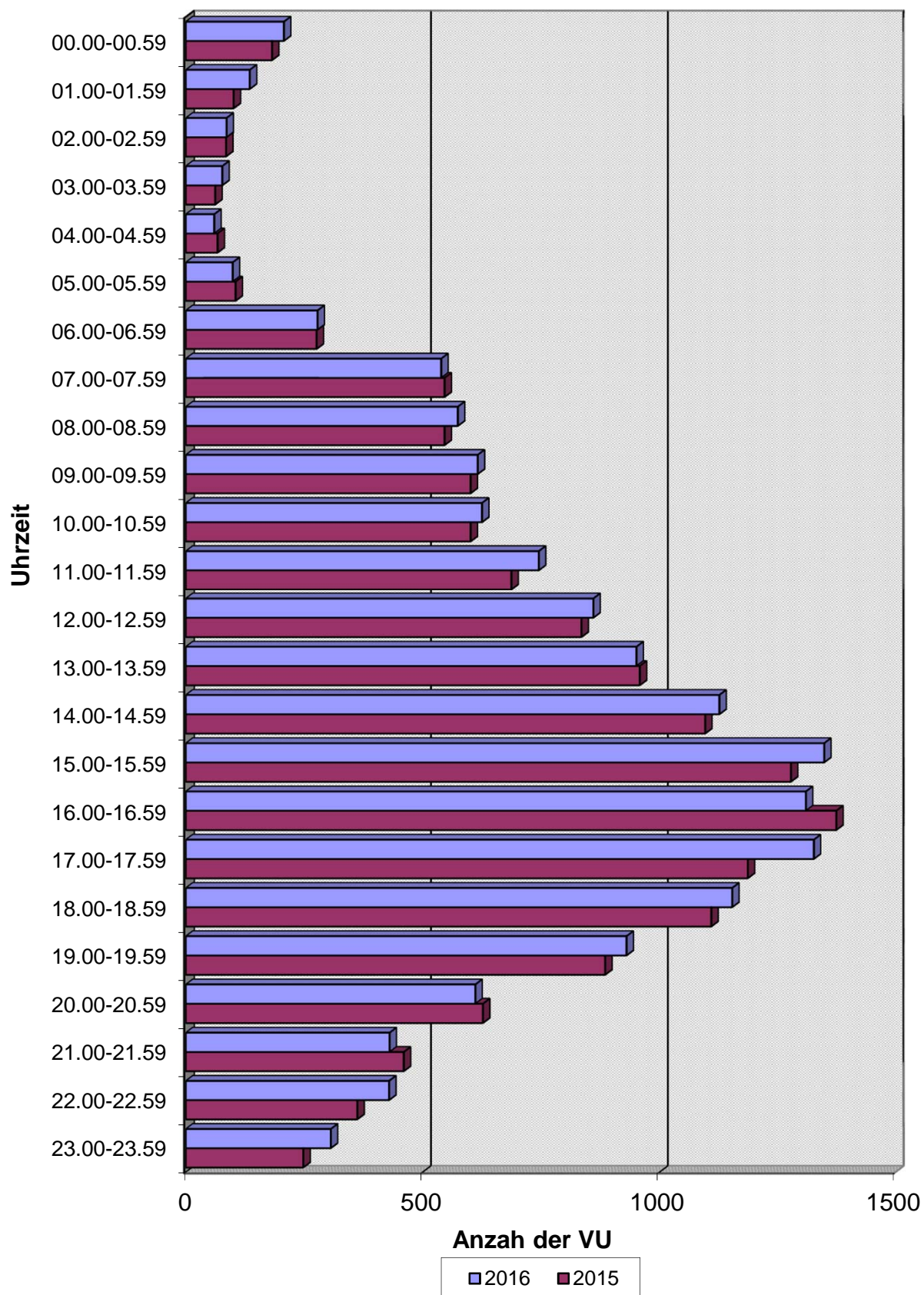

Verkehrsunfälle(VU) mit Beteiligung von jungen Erwachsenen nach Verwaltungsbezirken und Wochentagen 2016

Verwaltungsbezirke	Wochentag						
	So	Mo	Di	Mi	Do	Fr	Sa
Mitte	258	314	375	369	413	424	360
Friedrichshain-Kreuzberg	155	252	258	253	235	288	218
Pankow	72	118	136	151	145	158	101
Charlottenburg-Wilmersdorf	159	290	350	305	360	363	209
Spandau	75	150	142	132	144	144	106
Steglitz-Zehlendorf	62	145	140	133	171	162	116
Tempelhof-Schöneberg	150	248	291	278	247	280	220
Neukölln	151	185	237	238	269	288	240
Treptow-Köpenick	57	111	120	115	120	125	85
Marzahn-Hellersdorf	36	62	66	54	57	80	50
Lichtenberg	35	88	73	78	79	85	59
Reinickendorf	81	149	145	146	144	166	121
Berlin	1291	2112	2333	2252	2384	2563	1885

Abweichung zum Vorjahr in + -%

Verwaltungsbezirke	Wochentag						
	So	Mo	Di	Mi	Do	Fr	Sa
Mitte	30,30	-18,86	-6,72	-4,90	10,43	-0,24	26,32
Friedrichshain-Kreuzberg	16,54	2,44	22,27	18,78	-2,08	12,50	22,47
Pankow	9,09	-23,38	3,03	0,67	1,40	12,06	-11,40
Charlottenburg-Wilmersdorf	10,42	-6,75	24,11	-1,29	13,92	26,48	8,85
Spandau	4,17	37,61	11,81	29,41	2,13	9,09	6,00
Steglitz-Zehlendorf	-22,50	-15,70	5,26	3,10	9,62	19,12	23,40
Tempelhof-Schöneberg	23,97	3,33	9,81	12,10	2,49	1,08	12,24
Neukölln	0,00	-21,28	-11,57	9,17	23,96	23,08	22,45
Treptow-Köpenick	-8,06	-20,14	-5,51	-12,21	2,56	2,46	-8,60
Marzahn-Hellersdorf	5,88	3,33	-24,14	-19,40	-25,97	-10,11	-10,71
Lichtenberg	-30,00	11,39	-7,59	-8,24	-27,52	0,00	15,69
Reinickendorf	-14,74	-0,67	-12,65	-5,19	-4,64	1,22	-6,92
Berlin	7,05	-7,45	2,37	2,64	4,47	9,16	11,87

Verkehrsunfälle(VU) mit Beteiligung von jungen Erwachsenen nach Wochentagen

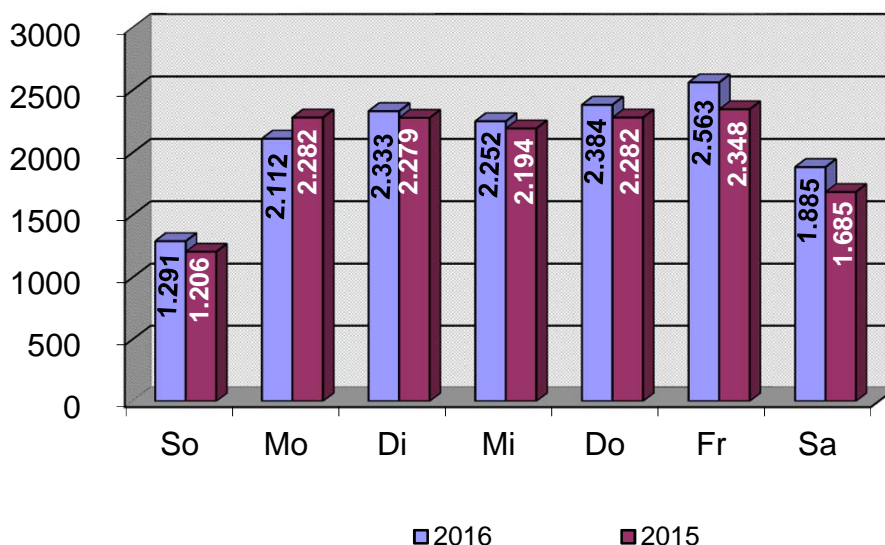

Verkehrsunfälle(VU) mit Beteiligung von jungen Erwachsenen nach Polizeiabschnitten/Direktionen und Wochentagen 2016

Polizeiabschnitte/ Direktionen	Wochentag						
	So	Mo	Di	Mi	Do	Fr	Sa
A11	43	85	72	78	76	88	64
A12	38	64	73	68	68	78	57
A13	22	39	41	47	42	49	28
A14	11	31	32	49	32	40	30
A15	27	19	38	26	40	41	26
A16	14	29	26	29	31	29	18
Direktion 1	155	267	282	297	289	325	223
A21	44	90	89	72	86	88	53
A22	65	104	103	112	126	141	64
A23	30	56	51	56	52	54	53
A24	42	77	87	71	82	89	46
A25	34	51	86	65	71	60	64
A26	19	62	76	61	87	75	35
Direktion 2	234	440	492	437	504	507	315
A31	19	21	38	29	40	41	30
A32	48	66	56	69	99	107	81
A33	30	45	54	57	55	64	42
A34	47	54	64	62	66	64	60
A35	63	62	91	75	89	80	74
A36	49	66	73	77	64	69	73
Direktion 3	256	314	376	369	413	425	360
A41	31	33	49	44	19	43	42
A42	33	73	70	71	79	60	60
A43	20	32	29	27	45	35	27
A44	56	98	127	111	106	120	87
A45	27	62	59	60	63	64	49
A46	15	51	52	46	63	63	40
A47	30	44	45	52	43	57	31
Direktion 4	212	393	431	411	418	442	336
A51	40	76	78	72	63	80	49
A52	49	83	81	79	72	109	70
A53	69	96	99	104	101	111	100
A54	47	62	68	70	75	89	55
A55	54	71	89	82	99	99	102
A56	47	49	78	84	94	86	81
Direktion 5	306	437	493	491	504	574	457
A61	9	25	20	24	23	34	16
A62	19	37	37	36	36	43	28
A63	17	25	29	18	21	37	22
A64	26	63	53	54	56	51	43
A65	32	62	73	78	73	83	54
A66	25	49	47	37	47	42	31
Direktion 6	128	261	259	247	256	290	194
Berlin	1291	2112	2333	2252	2384	2563	1885

Verkehrsunfälle(VU) mit Beteiligung von jungen Erwachsenen nach Polizeiabschnitten/Direktionen und Wochentagen

Abweichung zum Vorjahr in + -%							
Polizeiabschnitte/ Direktionen	Wochentag						
	So	Mo	Di	Mi	Do	Fr	Sa
A11	-2,27	1,19	-24,21	-7,14	0,00	-4,35	-9,86
A12	-25,49	-3,03	2,82	-2,86	-9,33	8,33	-3,39
A13	0,00	-25,00	-14,58	23,68	-4,55	36,11	-17,65
A14	-26,67	-31,11	-5,88	-9,26	14,29	-16,67	0,00
A15	68,75	-32,14	46,15	-13,33	29,03	64,00	-10,34
A16	7,69	0,00	4,00	0,00	-22,50	-12,12	-14,29
Direktion 1	-3,73	-12,17	-5,69	-2,62	-1,70	6,21	-8,61
A21	4,76	57,89	21,92	18,03	10,26	12,82	-5,36
A22	20,37	7,22	15,73	7,69	14,55	38,24	4,92
A23	7,14	19,15	-5,56	43,59	-17,46	1,89	26,19
A24	50,00	5,48	31,82	-11,25	18,84	41,27	12,20
A25	13,33	-23,88	56,36	1,56	-6,58	-7,69	20,75
A26	-44,12	-20,51	5,56	-3,17	42,62	29,31	-10,26
Direktion 2	8,33	5,01	20,29	6,33	10,28	21,00	7,88
A31	0,00	-25,00	-9,52	-14,71	37,93	7,89	76,47
A32	26,32	-23,26	-31,71	-13,75	33,78	28,92	30,65
A33	57,89	-23,73	-29,87	-8,06	-6,78	-8,57	7,69
A34	42,42	-3,57	23,08	-6,06	-10,81	-12,33	25,00
A35	26,00	-23,46	24,66	0,00	17,11	-13,98	32,14
A36	25,64	-15,38	-3,95	8,45	3,23	1,47	15,87
Direktion 3	29,29	-19,07	-6,47	-4,90	10,43	0,00	26,32
A41	106,67	-17,50	44,12	10,00	-38,71	-17,31	40,00
A42	0,00	12,31	4,48	14,52	9,72	-6,25	13,21
A43	-9,09	-17,95	7,41	-6,90	15,38	9,38	68,75
A44	14,29	1,03	4,96	16,84	19,10	20,00	20,83
A45	-15,63	-8,82	-7,81	36,36	0,00	33,33	-5,77
A46	-42,31	-22,73	23,81	-17,86	16,67	12,50	53,85
A47	25,00	15,79	4,65	1,96	-12,24	-8,06	-24,39
Direktion 4	5,47	-4,84	8,29	9,02	5,29	6,76	15,86
A51	-11,11	-15,56	34,48	16,13	-20,25	-1,23	-3,92
A52	40,00	23,88	8,00	11,27	1,41	37,97	27,27
A53	23,21	9,09	22,22	20,93	7,45	13,27	38,89
A54	0,00	3,33	-6,85	34,62	25,00	34,85	-9,84
A55	10,20	-21,98	-17,59	6,49	25,32	11,24	52,24
A56	-9,62	-41,67	-6,02	2,44	27,03	14,67	19,12
Direktion 5	7,75	-8,96	3,14	14,19	10,28	17,62	22,19
A61	-50,00	38,89	-9,09	9,09	-32,35	25,93	23,08
A62	18,75	2,78	-38,33	-2,70	-23,40	-18,87	-15,15
A63	-5,56	4,17	7,41	-40,00	-30,00	2,78	-4,35
A64	-18,75	3,28	-7,02	-14,29	-25,33	-12,07	13,16
A65	0,00	-19,48	-5,19	14,71	19,67	7,79	1,89
A66	-16,67	-20,97	-6,00	-41,27	-16,07	-6,67	-22,50
Direktion 6	-12,33	-6,12	-11,60	-12,72	-15,51	-2,03	-3,00
Berlin	7,05	-7,45	2,37	2,64	4,47	9,16	11,87

Verkehrsunfälle(VU) mit Beteiligung von jungen Erwachsenen nach Polizeiabschnitten/Direktionen und Wochentagen 2016

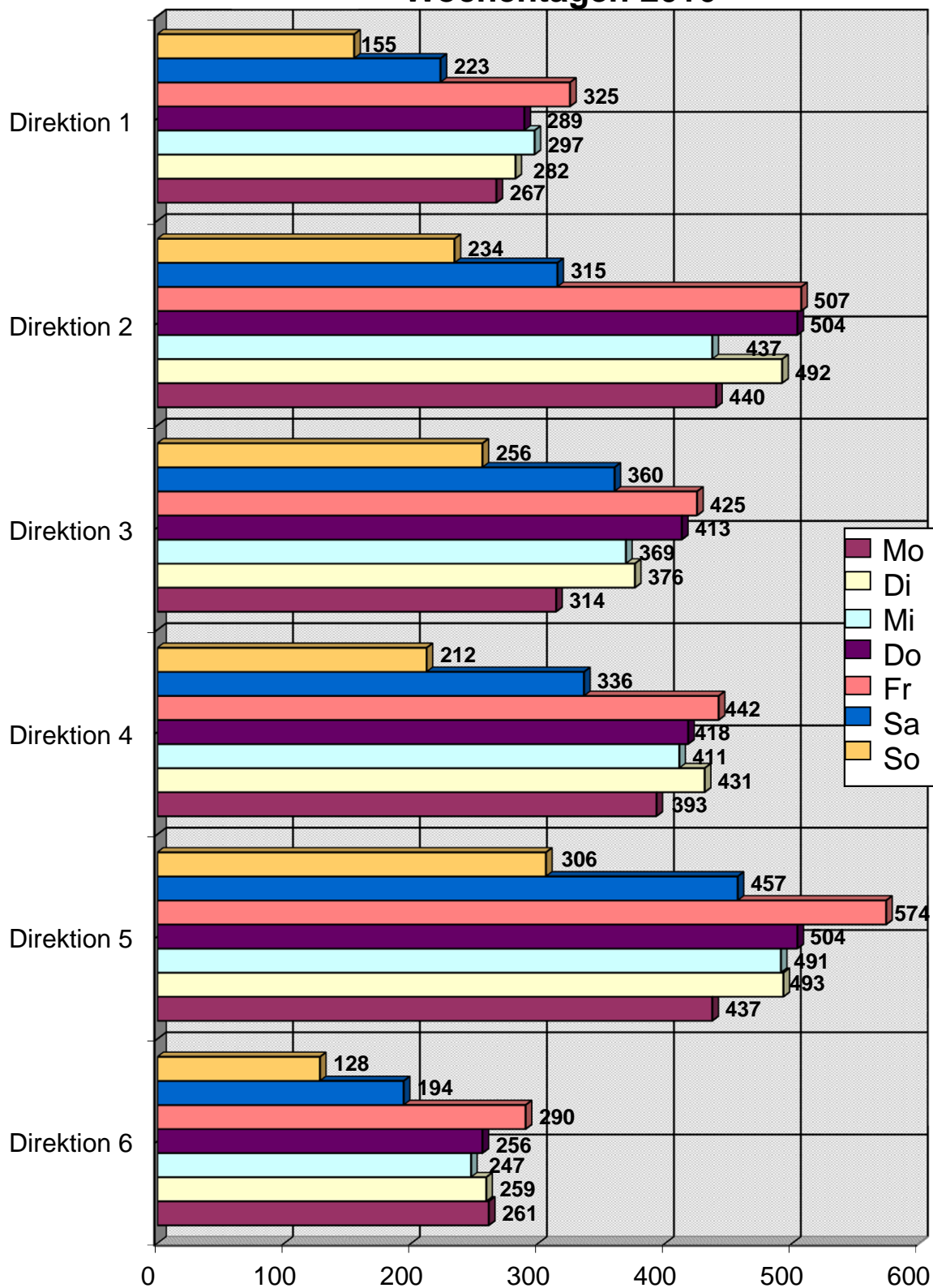

Unfallverursacher nach Altersgruppen und Verwaltungsbezirken 2016

Verwaltungsbezirke	Altersgruppe							Unbe- kannt	Gesamt
	Kinder 0 -14 Jahre	Jugendliche 15-17 Jahre	junge Erwachsene 18-24 Jahre	Erwachsene 25-44 Jahre	Erwachsene 45- 64 Jahre	Senioren > 64 Jahre			
Mitte	4	3	1608	494	352	61	78	2600	
Friedrichshain-Kreuzberg	1	1	1023	337	244	47	57	1710	
Pankow	4	2	582	134	126	30	26	904	
Charlottenburg-Wilmersdorf	3	2	1289	316	309	121	59	2099	
Spandau	2	3	569	144	121	36	35	910	
Steglitz-Zehlendorf	0	1	612	120	139	57	22	951	
Tempelhof-Schöneberg	1	2	1104	298	251	81	44	1781	
Neukölln	1	2	1021	315	203	73	53	1668	
Treptow-Köpenick	3	0	462	110	108	35	26	744	
Marzahn-Hellersdorf	2	1	249	72	65	18	9	416	
Lichtenberg	5	0	325	71	69	26	16	512	
Reinickendorf	1	2	642	137	114	56	28	980	
Berlin	27	19	9.486	2.548	2.101	641	453	15.275	

Verwaltungsbezirke	Abweichung zum Vorjahr in + - %							Unbe- kannt	Gesamt
	Kinder 0 -14 Jahre	Jugendliche 15-17 Jahre	junge Erwachsene 18-24 Jahre	Erwachsene 25-44 Jahre	Erwachsene 45- 64 Jahre	Senioren > 64 Jahre			
Mitte	300,00	50,00	4,76	1,44	-4,61	-23,75	9,86	2,16	
Friedrichshain-Kreuzberg	-50,00	-83,33	13,29	3,37	12,96	42,42	21,28	11,55	
Pankow	-33,33	0,00	-2,51	-10,67	11,50	-9,09	-10,34	-2,80	
Charlottenburg-Wilmersdorf	0,00		10,45	9,34	0,98	30,11	28,26	10,24	
Spandau	100,00		7,97	25,22	24,74	-21,74	169,23	13,89	
Steglitz-Zehlendorf			0,00	22,45	13,93	-9,52	-15,38	3,15	
Tempelhof-Schöneberg	-50,00	0,00	5,65	25,74	-2,71	22,73	4,76	7,81	
Neukölln	-66,67	-33,33	5,15	9,38	-0,98	28,07	17,78	6,11	
Treptow-Köpenick	50,00		-7,04	-24,14	10,20	6,06	4,00	-7,23	
Marzahn-Hellersdorf	0,00		-16,72	2,86	-14,47	-33,33	28,57	-13,51	
Lichtenberg	66,67		-11,92	-21,98	13,11	52,94	33,33	-7,91	
Reinickendorf	-83,33		-5,03	0,00	-18,57	33,33	-6,67	-4,95	
Berlin	-15,63	-5,00	3,13	4,73	1,94	8,64	15,27	3,72	

Unfallverursacher nach Altersgruppen 2016

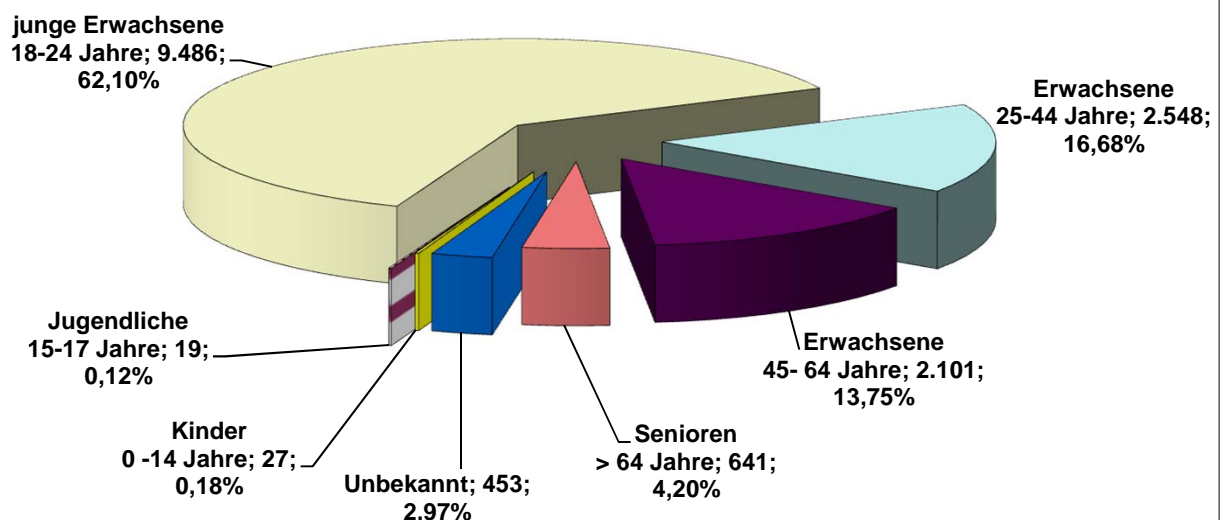

Unfallverursacher nach Altersgruppen und Polizeiabschnitten / Direktionen 2016

Polizeiabschnitte/ Direktionen	Altersgruppe							Gesamt
	Kinder 0 -14 Jahre	Jugendliche 15-17 Jahre	junge Erwachsene 18-24 Jahre	Erwachsene 25-44 Jahre	Erwachsene 45- 64 Jahre	Senioren > 64 Jahre	Unbe- kannt	
A11	1	0	324	77	66	30	16	514
A12	0	2	318	60	48	26	12	466
A13	1	0	186	28	45	6	5	271
A14	2	1	150	30	27	12	9	231
A15	0	1	133	47	34	7	4	226
A16	1	0	117	30	20	5	8	181
			0					
			0					
			0					
Direktion 1	5	4	1228	272	240	86	54	1889
A21	2	2	316	90	77	23	21	531
A22	1	0	446	113	120	36	19	735
A23	0	1	244	45	40	13	14	357
A24	2	1	306	86	80	29	10	514
A25	0	1	286	62	59	27	17	452
A26	0	0	260	64	54	29	13	420
			0					
Direktion 2	5	5	1858	460	430	157	94	3009
A31	0	0	158	38	27	0	3	226
A32	0	1	343	105	67	14	17	547
A33	0	0	225	61	59	10	8	363
A34	0	1	261	70	68	14	12	426
A35	2	1	335	110	72	12	20	552
A36	2	0	285	109	61	11	18	486
			0					
Direktion 3	4	3	1607	493	354	61	78	2600
A41	0	0	157	43	44	16	7	267
A42	0	2	296	79	61	16	8	462
A43	0	1	149	27	20	15	6	218
A44	0	0	457	134	104	28	18	741
A45	0	0	246	55	65	19	10	395
A46	0	0	217	38	54	23	6	338
A47	1	0	194	42	42	21	11	311
			0					
Direktion 4	1	3	1716	418	390	138	66	2732
A51	1	0	296	78	67	14	18	474
A52	0	0	328	119	85	15	17	564
A53	0	1	412	149	94	18	22	696
A54	0	2	294	101	48	15	18	478
A55	1	0	370	136	75	22	19	623
A56	0	0	341	69	76	36	16	538
			0					
Direktion 5	2	3	2041	652	445	120	110	3373
A61	2	0	101	24	18	9	1	155
A62	1	1	128	48	44	14	7	243
A63	1	0	121	24	21	4	2	173
A64	3	0	224	47	51	17	15	357
A65	1	0	284	71	76	22	17	471
A66	2	0	178	39	32	13	9	273
			0					
Direktion 6	10	1	1036	253	242	79	51	1672
Berlin	27	19	9486	2548	2101	641	453	15275

Unfallverursacher nach Altersgruppen und Polizeiabschnitten / Direktionen

Polizeiabschnitte/ Direktionen	Abweichung zum Vorjahr in + - %							
	Kinder 0 -14 Jahre	Jugendliche 15-17 Jahre	junge Erwachsene 18-24 Jahre	Erwachsene 25-44 Jahre	Erwachsene 45- 64 Jahre	Senioren > 64 Jahre	Unbe- kannt	Gesamt
A11	-66,67		-10,00	0,00	-21,43	50,00	0,00	-8,21
A12			0,63	0,00	-14,29	18,18	-14,29	-1,06
A13	-50,00		2,76	-34,88	28,57	-45,45	-16,67	-2,87
A14	0,00	0,00	-17,13	3,45	-18,18	-14,29	80,00	-12,83
A15			19,82	4,44	47,83	0,00	-20,00	18,32
A16	-50,00		-7,87	-9,09	-9,09	400,00	-38,46	-8,59
Direktion 1	-58,33	100,00	-3,76	-5,23	-5,14	14,67	-8,47	-3,82
A21	100,00		0,64	47,54	28,33	64,29	200,00	16,19
A22			18,30	21,51	13,21	2,86	11,76	17,04
A23			18,45	-13,46	14,29	-58,06	133,33	8,18
A24			10,47	30,30	42,86	26,09	0,00	18,98
A25			13,04	-26,19	-26,25	80,00	88,89	2,03
A26			-2,62	33,33	-16,92	38,10	30,00	1,94
Direktion 2	25,00		9,68	13,86	6,97	12,95	59,32	11,36
A31			12,86	-9,52	42,11		-57,14	5,12
A32		0,00	9,94	6,06	-15,19	-17,65	13,33	4,59
A33			-4,26	-11,59	-15,71	-16,67	-42,86	-9,25
A34			0,38	-14,63	33,33	7,69	20,00	2,40
A35			9,84	0,92	-6,49	-33,33	53,85	5,75
A36	100,00		0,35	26,74	-16,44	-15,38	50,00	3,40
Direktion 3	300,00	50,00	4,62	1,23	-4,07	-23,75	9,86	2,12
A41			-0,63	13,16	-6,38	300,00	16,67	5,53
A42			8,42	46,30	-12,86	-5,88	-38,46	7,69
A43			2,05	42,11	-23,08	7,14	100,00	4,81
A44			11,74	31,37	0,97	7,69	38,46	13,48
A45			0,41	10,00	18,18	-5,00	11,11	3,95
A46			-1,81	31,03	28,57	-20,69	-57,14	0,90
A47			-5,83	-2,33	10,53	10,53	10,00	-2,20
Direktion 4	-66,67	50,00	3,50	24,78	2,36	6,98	-2,94	6,06
A51	0,00		6,09	-30,36	-10,67	75,00	63,64	-2,67
A52			21,03	27,96	11,84	7,14	13,33	19,49
A53		-50,00	13,81	17,32	40,30	50,00	4,76	17,57
A54			9,70	10,99	0,00	36,36	50,00	10,90
A55			5,11	12,40	0,00	83,33	11,76	7,79
A56			1,19	-1,43	-5,00	9,09	0,00	-0,37
Direktion 5	-60,00	-66,67	9,20	6,19	5,70	33,33	19,57	8,81
A61			-8,18	-11,11	50,00	125,00	-75,00	-1,27
A62			-28,09	14,29	-10,20	-17,65	133,33	-15,92
A63	-50,00		0,00	-14,29	-22,22	-60,00	-50,00	-9,90
A64	0,00		-13,51	-26,56	4,08	30,77	87,50	-10,53
A65	0,00		2,16	-22,83	52,00	15,79	30,77	3,52
A66	100,00		-18,72	-26,42	-33,33	-7,14	-25,00	-21,33
Direktion 6	42,86	-80,00	-11,07	-17,32	2,98	2,60	15,91	-9,08
Berlin	-15,63	-5,00	3,13	4,73	1,94	8,64	15,27	3,72

Unfallverursacher nach Altersgruppen und Direktionen

2016

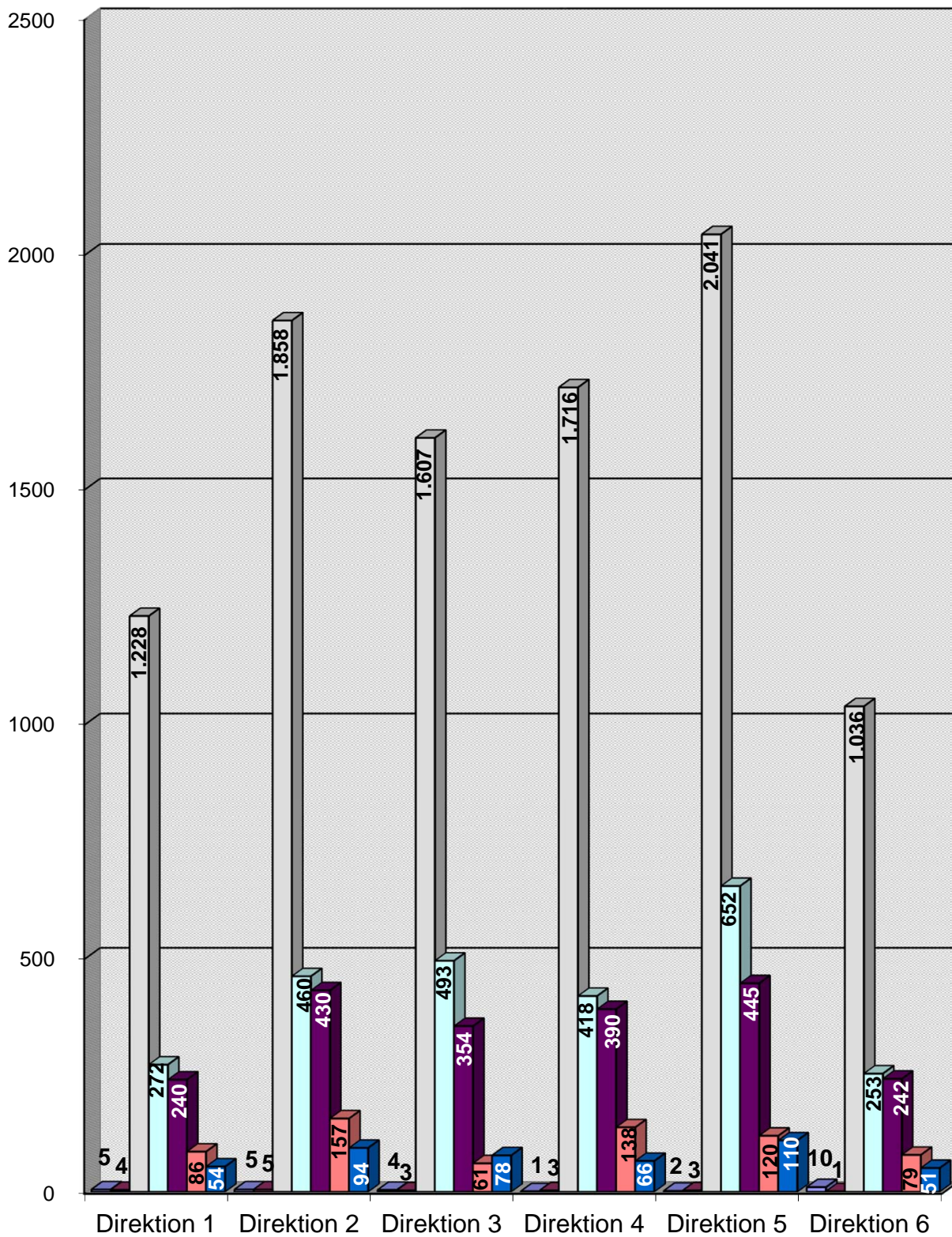

■ Kinder 0-14 Jahre
 ■ Jugendliche 15-17 Jahre
 ■ junge Erwachsene 18-24 Jahre
 ■ Erwachsene 25-44 Jahre
 ■ Erwachsene 45-64 Jahre
 ■ Senioren > 64 Jahre
 ■ Unbekannt

Unfallverursachende junge Erwachsene nach Altersgruppen und Verwaltungsbezirken 2016

Verwaltungsbezirke	Altersgruppe							Gesamt
	18 Jahre	19 Jahre	20 Jahre	21 Jahre	22 Jahre	23 Jahre	24 Jahre	
Mitte	136	185	236	235	255	299	262	1608
Friedrichshain-Kreuzberg	98	113	167	142	161	171	171	1023
Pankow	52	73	77	79	113	85	103	582
Charlottenburg-Wilmersdorf	138	150	189	195	203	188	226	1289
Spandau	62	90	81	94	80	88	74	569
Steglitz-Zehlendorf	85	93	79	84	95	90	86	612
Tempelhof-Schöneberg	118	139	155	156	186	144	206	1104
Neukölln	96	131	165	150	165	150	164	1021
Treptow-Köpenick	41	72	66	67	69	56	91	462
Marzahn-Hellersdorf	32	27	35	32	43	35	45	249
Lichtenberg	33	33	37	47	51	60	64	325
Reinickendorf	96	80	86	104	98	95	83	642
Berlin	987	1186	1373	1385	1519	1461	1575	9486

Verwaltungsbezirke	Abweichung zum Vorjahr in %							Gesamt
	18 Jahre	19 Jahre	20 Jahre	21 Jahre	22 Jahre	23 Jahre	24 Jahre	
Mitte	8,80	17,83	5,36	-3,29	3,66	20,56	-10,27	4,76
Friedrichshain-Kreuzberg	15,29	17,71	29,46	-1,39	15,00	25,74	-1,16	13,29
Pankow	-23,53	30,36	8,45	-2,47	16,49	-4,49	-23,70	-2,51
Charlottenburg-Wilmersdorf	6,15	19,05	29,45	16,07	16,67	-3,59	-0,88	10,45
Spandau	-13,89	7,14	30,65	36,23	6,67	14,29	-15,91	7,97
Steglitz-Zehlendorf	-2,30	5,68	-14,13	-10,64	6,74	20,00	-1,15	0,00
Tempelhof-Schöneberg	-4,84	2,21	12,32	5,41	14,11	-13,77	21,89	5,65
Neukölln	-15,04	16,96	37,50	0,00	5,77	1,35	-4,65	5,15
Treptow-Köpenick	-24,07	22,03	24,53	1,52	-4,17	-33,33	-16,51	-7,04
Marzahn-Hellersdorf	3,23	-22,86	-5,41	-21,95	-2,27	-31,37	-25,00	-16,72
Lichtenberg	17,86	-10,81	-32,73	-16,07	-10,53	7,14	-20,00	-11,92
Reinickendorf	0,00	-20,00	-18,10	4,00	20,99	1,06	-17,00	-5,03
Berlin	-2,57	9,21	11,44	1,84	8,97	2,89	-6,97	3,13

Unfallverursachende junge Erwachsene nach Altersgruppen

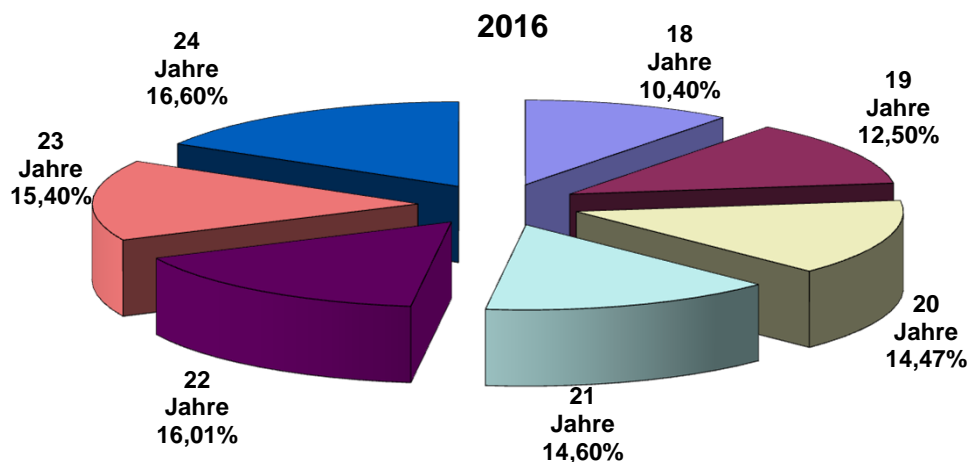

Unfallverursachende junge Erwachsene nach Altersgruppen und Polizeiabschnitten / Direktionen 2016

Polizeiabschnitte/ Direktionen	Altersgruppe							Gesamt
	18 Jahre	19 Jahre	20 Jahre	21 Jahre	22 Jahre	23 Jahre	24 Jahre	
A11	39	34	43	59	53	51	45	324
A12	57	46	43	45	45	44	38	318
A13	21	27	24	28	28	29	29	186
A14	11	17	20	20	30	26	26	150
A15	14	16	19	14	30	16	24	133
A16	7	14	15	17	26	14	24	117
Direktion 1	149	154	164	183	212	180	186	1228
A21	32	45	53	51	43	48	44	316
A22	49	50	67	72	61	68	79	446
A23	30	45	27	42	36	38	26	244
A24	33	36	53	55	43	37	49	306
A25	22	27	39	43	55	47	53	286
A26	34	37	31	26	45	38	49	260
Direktion 2	200	240	270	289	283	276	300	1858
A31	6	16	24	27	19	36	30	158
A32	33	41	49	46	59	60	55	343
A33	16	18	28	44	35	48	36	225
A34	20	34	32	32	46	53	44	261
A35	34	31	55	54	51	52	58	335
A36	27	44	47	32	45	50	40	285
Direktion 3	136	184	235	235	255	299	263	1607
A41	17	25	17	27	25	17	29	157
A42	21	33	47	49	48	42	56	296
A43	22	29	15	20	25	21	17	149
A44	54	54	64	52	79	68	86	457
A45	32	34	35	39	32	37	37	246
A46	31	30	29	25	38	32	32	217
A47	26	27	27	28	34	17	35	194
Direktion 4	203	232	234	240	281	234	292	1716
A51	32	33	40	35	46	45	65	296
A52	29	30	61	42	62	61	43	328
A53	40	51	70	66	56	65	64	412
A54	21	32	56	37	46	49	53	294
A55	27	51	56	60	63	57	56	370
A56	44	47	49	52	52	44	53	341
Direktion 5	193	244	332	292	325	321	334	2041
A61	10	12	9	14	15	25	16	101
A62	15	12	22	19	21	17	22	128
A63	17	15	13	13	22	18	23	121
A64	23	21	28	33	36	35	48	224
A65	24	42	37	49	37	33	62	284
A66	17	30	29	18	32	23	29	178
Direktion 6	106	132	138	146	163	151	200	1036
Berlin	987	1186	1373	1385	1519	1461	1575	9486

Unfallverursachende junge Erwachsene nach Altersgruppen und Polizeiabschnitten / Direktionen 2016

Polizeiabschnitte/ Direktionen	Abweichung zum Vorjahr in %							Gesamt
	18 Jahre	19 Jahre	20 Jahre	21 Jahre	22 Jahre	23 Jahre	24 Jahre	
A11	-2,50	-30,61	-23,21	7,27	0,00	-1,92	-18,18	-10,00
A12	1,79	-9,80	-12,24	0,00	60,71	4,76	-15,56	0,63
A13	-22,22	22,73	-4,00	47,37	0,00	20,83	-19,44	2,76
A14	-52,17	-22,73	11,11	-25,93	3,45	8,33	-31,58	-17,13
A15	40,00	220,00	46,15	-22,22	36,36	0,00	-11,11	19,82
A16	-12,50	100,00	-6,25	-10,53	44,44	-44,00	-29,41	-7,87
Direktion 1	-9,15	-1,28	-7,34	0,00	19,10	-1,64	-20,85	-3,76
A21	-30,43	0,00	32,50	30,77	-8,51	2,13	-12,00	0,64
A22	-5,77	35,14	59,52	41,18	-11,59	19,30	14,49	18,30
A23	20,00	15,38	28,57	55,56	38,46	26,67	-31,58	18,45
A24	10,00	12,50	51,43	37,50	19,44	-26,00	-9,26	10,47
A25	22,22	17,39	8,33	2,38	37,50	4,44	8,16	13,04
A26	9,68	8,82	-8,82	-31,58	45,16	-11,63	-12,50	-2,62
Direktion 2	-0,99	14,29	29,81	21,94	13,65	1,47	-5,06	9,68
A31	-33,33	45,45	20,00	12,50	-26,92	28,57	36,36	12,86
A32	50,00	41,38	28,95	-19,30	9,26	30,43	-16,67	9,94
A33	-11,11	-30,77	-30,00	12,82	-12,50	50,00	-10,00	-4,26
A34	-25,93	25,93	-23,81	-3,03	31,43	17,78	-13,73	0,38
A35	17,24	3,33	37,50	17,39	2,00	6,12	-4,92	9,84
A36	35,00	29,41	6,82	-28,89	9,76	4,17	-23,08	0,35
Direktion 3	8,80	17,20	4,91	-3,69	3,66	20,56	-9,93	4,62
A41	41,67	4,17	0,00	-3,57	-19,35	-19,05	16,00	-0,63
A42	-43,24	0,00	4,44	75,00	26,32	-10,64	24,44	8,42
A43	-35,29	45,00	-31,82	-28,57	66,67	75,00	13,33	2,05
A44	63,64	8,00	4,92	-7,14	17,91	-2,86	19,44	11,74
A45	45,45	-2,86	6,06	14,71	-11,11	5,71	-26,00	0,41
A46	0,00	-9,09	-21,62	-21,88	0,00	14,29	45,45	-1,81
A47	-38,10	-6,90	68,75	-22,22	25,93	-41,38	29,63	-5,83
Direktion 4	-3,79	3,57	1,30	-0,83	11,51	-3,31	14,06	3,50
A51	39,13	17,86	8,11	-22,22	15,00	7,14	1,56	6,09
A52	3,57	-3,23	60,53	7,69	40,91	52,50	-15,69	21,03
A53	17,65	30,77	29,63	11,86	-6,67	18,18	4,92	13,81
A54	-41,67	45,45	69,70	-5,13	35,29	4,26	-7,02	9,70
A55	-15,63	27,50	19,15	3,45	8,62	1,79	-8,20	5,11
A56	-2,22	-2,08	28,95	1,96	-13,33	0,00	3,92	1,19
Direktion 5	-2,53	17,31	34,41	0,34	9,80	13,03	-3,19	9,20
A61	-9,09	20,00	-47,06	-36,36	15,38	78,57	-30,43	-8,18
A62	-11,76	-42,86	22,22	-13,64	-36,36	-48,48	-35,29	-28,09
A63	21,43	7,14	-31,58	-31,58	100,00	0,00	-11,54	0,00
A64	35,29	-22,22	-26,32	-2,94	-18,18	-16,67	-15,79	-13,51
A65	-25,00	27,27	19,35	53,13	-11,90	-29,79	1,64	2,16
A66	-22,73	15,38	31,82	-47,06	6,67	-37,84	-39,58	-18,72
Direktion 6	-6,19	0,76	-4,83	-10,43	-5,78	-20,94	-19,68	-11,07
Berlin	-2,57	9,21	11,44	1,84	8,97	2,89	-6,97	3,13

Unfallverursachende junge Erwachsene nach Altersgruppen und Verkehrsbeteiligungsart 2016

Altersgruppen der jungen Erwachsenen	Verkehrsbeteiligungsart						Gesamt
	Pkw	Lkw	motorisierte Zweiräder	Fußgänger	Radfahrer	Sonstige*	
18 Jahre	851	37	26	20	48	5	987
19 Jahre	1002	68	42	17	49	8	1186
20 Jahre	1121	119	43	26	55	9	1373
21 Jahre	1149	120	35	26	37	18	1385
22 Jahre	1225	164	30	24	50	26	1519
23 Jahre	1110	188	44	22	58	39	1461
24 Jahre	1227	179	41	10	64	54	1575
junge Erwachsene	7685	875	261	145	361	159	9486

Altersgruppen der jungen Erwachsenen	Abweichung zum Vorjahr in + - %						Gesamt
	Pkw	Lkw	motorisierte Zweiräder	Fußgänger	Radfahrer	Sonstige*	
18 Jahre	-2,52	42,31	-42,22	-9,09	11,63	-99,51	-2,57
19 Jahre	11,33	15,25	5,00	-34,62	-7,55	-99,26	9,21
20 Jahre	10,23	46,91	-6,52	52,94	-9,84	-99,27	11,44
21 Jahre	4,55	-13,67	-18,60	73,33	-31,48	-98,68	1,84
22 Jahre	9,28	29,13	-40,00	118,18	-21,88	-98,13	8,97
23 Jahre	1,00	21,29	-13,73	22,22	-10,77	-97,25	2,89
24 Jahre	-6,97	-14,35	0,00	-44,44	3,23	-96,81	-6,97
junge Erwachsene	3,46	9,92	-17,41	14,17	-10,20	-98,27	3,13

Unfallverursachende junge Erwachsene 2016

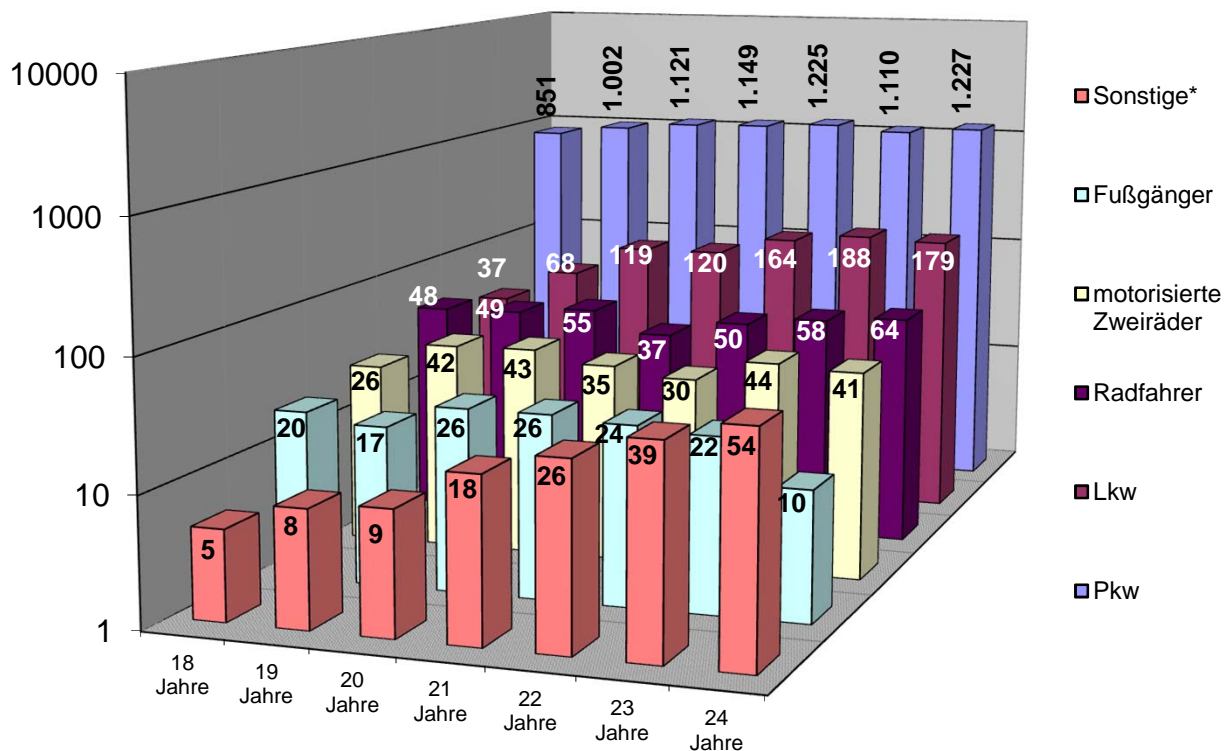

*Sonstige: alle nicht aufgeführten Beteiligungsarten

Unfallverursachende männliche junge Erwachsene nach Altersgruppen und Verkehrsbeteiligungsart 2016

Altersgruppen der jungen Erwachsenen	Verkehrsbeteiligungsart						Gesamt
	Pkw	Lkw	motorisierte Zweiräder	Fußgänger	Radfahrer	Sonstige*	
18 Jahre	626	36	22	9	36	4	733
19 Jahre	705	64	35	11	32	7	854
20 Jahre	790	111	36	13	35	8	993
21 Jahre	771	117	26	14	27	14	969
22 Jahre	850	156	28	12	33	23	1102
23 Jahre	737	179	37	11	33	36	1033
24 Jahre	802	170	28	5	36	47	1088
junge Erwachsene	5281	833	212	75	232	139	6772

Unfallverursachende weibliche junge Erwachsene nach Altersgruppen und Verkehrsbeteiligungsart 2016

Altersgruppen der jungen Erwachsenen	Verkehrsbeteiligungsart						Gesamt
	Pkw	Lkw	motorisierte Zweiräder	Fußgänger	Radfahrer	Sonstige*	
18 Jahre	225	1	4	11	12	1	254
19 Jahre	297	4	7	6	17	1	332
20 Jahre	331	8	7	13	20	1	380
21 Jahre	378	3	9	12	10	4	416
22 Jahre	375	8	2	12	17	3	417
23 Jahre	373	9	7	11	25	3	428
24 Jahre	425	9	13	5	28	7	487
junge Erwachsene	2404	42	49	70	129	20	2714

Unfallverursachende junge Erwachsene nach Altersgruppen und Geschlecht in Berlin 2016

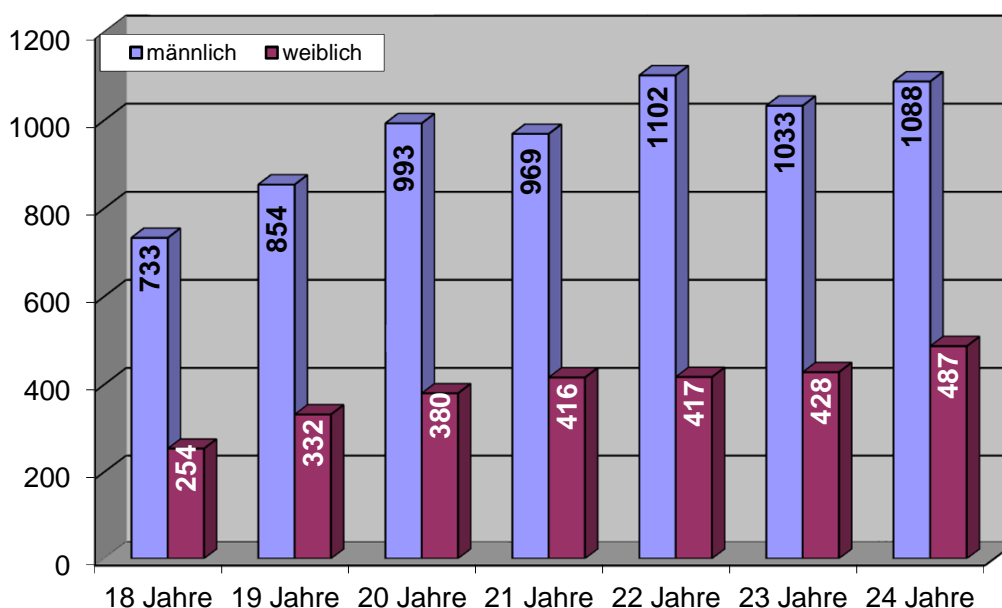

*Sonstige: alle nicht aufgeführten Beteiligungsarten

Unfallverursachende junge Erwachsene nach Verkehrsbeteiligungsart und Geschlecht in Berlin

2016

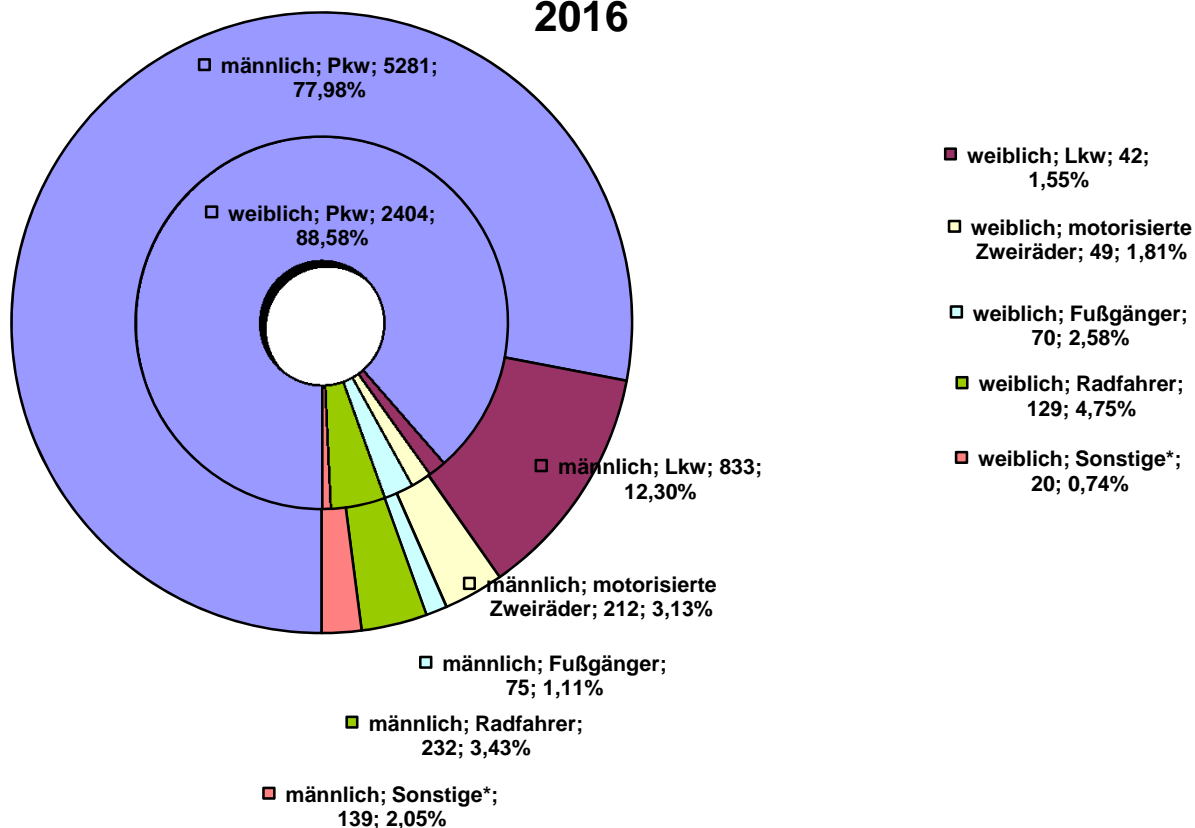

Unfallverursachende junger Erwachsener als Pkw-Führer in Berlin

2016

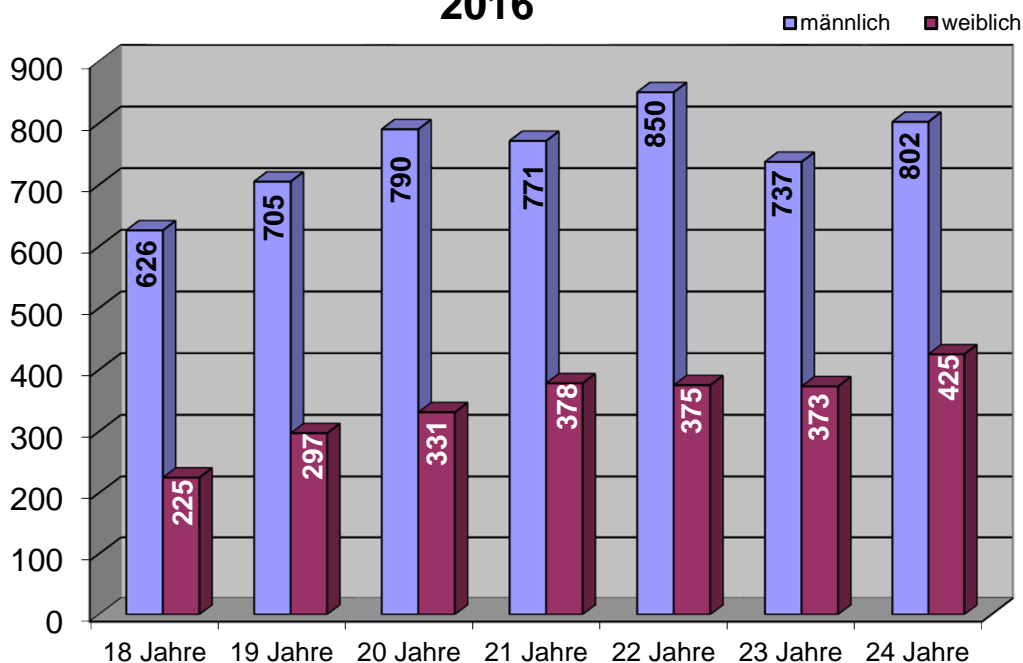

Ausgewählte Unfallursachen der jungen Erwachsenen nach Verkehrsbeteiligungsart 2016

Unfallursachen**	Verkehrsbeteiligungsart						
	Pkw	Lkw	motorisierte Zweiräder	Fußgänger	Radfahrer	Sonstige*	Gesamt
Alkoholeinfluß (01)	118	0	7	4	21	0	150
Fahrbahnbenutzung (8-10)	13	1	9		72	0	95
Nicht angepaßte Geschwindigkeit (13)	397	16	68		37	3	521
Ungenügender Sicherheitsabstand (14)	3437	522	119		93	98	4269
Fahrstreifenwechsel (26)	1166	96	11		8	13	1294
Vorfahrt nicht gewährt (27,28)	458	13	12		13	1	497
Nichtbeachten der Regelung (31)	101	2	4		28	1	136
Fehler beim Abbiegen (34/35)	847	105	17		20	24	1013
Einfahren in den Fließverkehr (37)	516	39	5		69	4	633
Falsches Verhalten gegenüber Fußgängern (38-42)	59	5	1		15	1	81
Falsches Verhalten der Fußgänger beim Überschreiten der Fahrbahn							
- LZA / VP-Regelung (60)				39			
- auf Fußgängerüberwegen (61)				0			
- Nähe LZA-Furt / F.-Überweg (62)				11			
- plötzliches Hervortreten (63)				13			
- Fahrzeugverkehr mißachtet (64)				89			
- sonstiges Fehlverhalten (65)				2			
Andere Fehler der Fußgänger (69)				0			

Unfallursachen**	Abweichung zum Vorjahr in + - %						
	Pkw	Lkw	motorisierte Zweiräder	Fußgänger	Radfahrer	Sonstige*	Gesamt
Alkoholeinfluß (01)	25,53		16,67	0,00	133,33		31,58
Fahrbahnbenutzung (8-10)	-27,78	-66,67	80,00		-28,71		-25,78
Nicht angepaßte Geschwindigkeit (13)	29,32	166,67	-22,73		85,00	-25,00	22,59
Ungenügender Sicherheitsabstand (14)	2,57	9,43	-12,50		-10,58	24,05	2,94
Fahrstreifenwechsel (26)	-0,60	0,00	-47,62		0,00	-7,14	-1,37
Vorfahrt nicht gewährt (27,28)	-6,34	-18,75	20,00		-23,53	-66,67	-7,10
Nichtbeachten der Regelung (31)	1,00	-33,33	-33,33		-3,45		-1,45
Fehler beim Abbiegen (34/35)	6,68	11,70	-22,73		-13,04	100,00	7,20
Einfahren in den Fließverkehr (37)	0,39	-4,88	-16,67		-5,48	-42,86	-1,25
Falsches Verhalten gegenüber Fußgängern (38-42)	20,41	0,00	-50,00		-25,00		6,58
Falsches Verhalten der Fußgänger beim Überschreiten der Fahrbahn							
- LZA / VP-Regelung (60)				8,33			
- auf Fußgängerüberwegen (61)							
- Nähe LZA-Furt / F.-Überweg (62)				-31,25			
- plötzliches Hervortreten (63)				85,71			
- Fahrzeugverkehr mißachtet (64)				21,92			
- sonstiges Fehlverhalten (65)				100,00			
Andere Fehler der Fußgänger (69)							

* Sonstige: alle nicht aufgeführten Beteiligungsarten

** Mehrfachnennung möglich

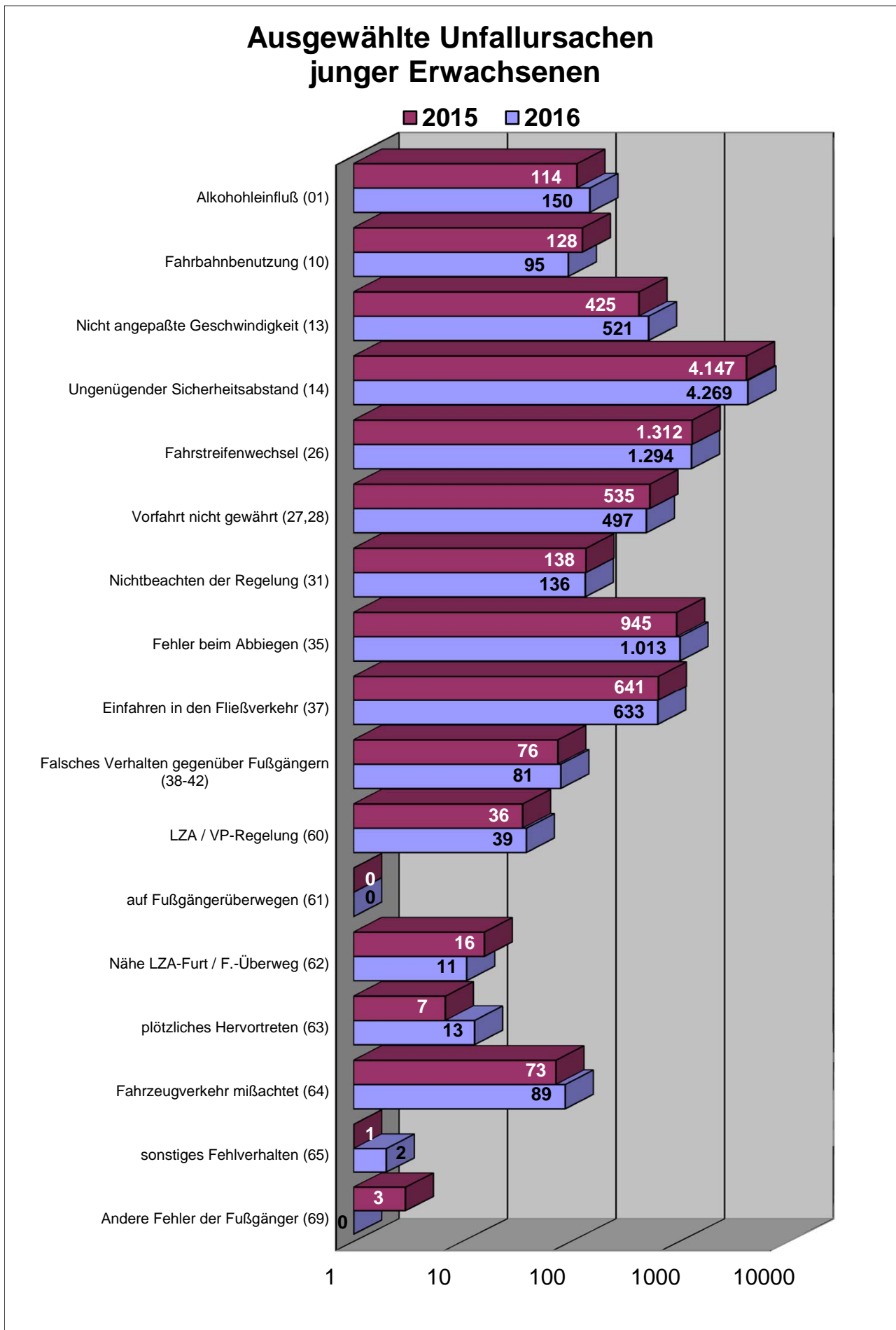

* Sonstige: alle nicht aufgeführten Beteiligungsarten

** Mehrfachnennung möglich

Ausgewählte Unfallursachen männlicher junger Erwachsener nach Verkehrsbeteiligungsart 2016

Unfallursachen**	Verkehrsbeteiligungsart						
	Pkw	Lkw	motorisierte Zweiräder	Fußgänger	Radfahrer	Sonstige*	Gesamt
Alkoholeinfluß (01)	96	0	7	4	14	0	121
Fahrbahnbenutzung (8-10)	8	1	8		45	0	62
Nicht angepaßte Geschwindigkeit (13)	321	16	53		16	3	409
Ungenügender Sicherheitsabstand (14)	2309	492	100		66	91	3058
Fahrstreifenwechsel (26)	807	95	10		8	11	931
Vorfahrt nicht gewährt (27,28)	287	13	9		4	1	314
Nichtbeachten der Regelung (31)	73	2	4		18	1	98
Fehler beim Abbiegen (34/35)	599	98	14		14	23	748
Einfahren in den Fließverkehr (37)	359	36	3		45	4	447
Falsches Verhalten gegenüber Fußgängern (38-42)	51	5	1		12	1	70
Falsches Verhalten der Fußgänger beim Überschreiten der Fahrbahn							
- LZA / VP-Regelung (60)				16			
- auf Fußgängerüberwegen (61)				0			
- Nähe LZA-Furt / F.-Überweg (62)				6			
- plötzliches Hervortreten (63)				6			
- Fahrzeugverkehr mißachtet (64)				47			
- sonstiges Fehlverhalten (65)				2			
Andere Fehler der Fußgänger (69)				0			

Unfallursachen**	Abweichung zum Vorjahr in + - %						
	Pkw	Lkw	motorisierte Zweiräder	Fußgänger	Radfahrer	Sonstige*	Gesamt
Alkoholeinfluß (01)	17,07		16,67	33,33	75,00		22,22
Fahrbahnbenutzung (8-10)	-38,46	-50,00	60,00		-18,18		-18,42
Nicht angepaßte Geschwindigkeit (13)	24,90	300,00	-13,11		23,08	-25,00	20,65
Ungenügender Sicherheitsabstand (14)	2,67	11,82	-11,50		-8,33	35,82	3,98
Fahrstreifenwechsel (26)	2,93	2,15	-44,44		14,29	-15,38	1,75
Vorfahrt nicht gewährt (27,28)	-7,42	-13,33	12,50		-66,67	-50,00	-9,51
Nichtbeachten der Regelung (31)	7,35	0,00	-33,33		-5,26		3,16
Fehler beim Abbiegen (34/35)	13,02	16,67	-17,65		0,00	130,00	14,20
Einfahren in den Fließverkehr (37)	6,53	-5,26	-50,00		-6,25	-20,00	3,00
Falsches Verhalten gegenüber Fußgängern (38-42)	50,00	0,00	-50,00		0,00		32,08
Falsches Verhalten der Fußgänger beim Überschreiten der Fahrbahn							
- LZA / VP-Regelung (60)				-20,00			
- auf Fußgängerüberwegen (61)							
- Nähe LZA-Furt / F.-Überweg (62)				-45,45			
- plötzliches Hervortreten (63)				500,00			
- Fahrzeugverkehr mißachtet (64)				14,63			
- sonstiges Fehlverhalten (65)				100,00			
Andere Fehler der Fußgänger (69)							

* Sonstige: alle nicht aufgeführten Beteiligungsarten

** Mehrfachnennung möglich

Ausgewählte Unfallursachen weiblicher junger Erwachsener nach Verkehrsbeteiligungsart 2016

Unfallursachen**	Verkehrsbeteiligungsart						
	Pkw	Lkw	motorisierte Zweiräder	Fußgänger	Radfahrer	Sonstige*	Gesamt
Alkoholeinfluß (01)	22	0	0	0	7	0	29
Fahrbahnbenutzung (8-10)	5	0	0		27	1	33
Nicht angepaßte Geschwindigkeit (13)	76	0	15		21	0	112
Ungenügender Sicherheitsabstand (14)	1128	30	19		27	7	1211
Fahrstreifenwechsel (26)	359	1	1		0	2	363
Vorfahrt nicht gewährt (27,28)	171	0	3		9	0	183
Nichtbeachten der Regelung (31)	28	0	0		10	0	38
Fehler beim Abbiegen (34/35)	248	7	3		6	1	265
Einfahren in den Fließverkehr (37)	157	3	2		24	0	186
Falsches Verhalten gegenüber Fußgängern (38-42)	8	0	0		3	0	11
Falsches Verhalten der Fußgänger beim Überschreiten der Fahrbahn							
- LZA / VP-Regelung (60)				23			
- auf Fußgängerüberwegen (61)				0			
- Nähe LZA-Furt / F.-Überweg (62)				5			
- plötzliches Hervortreten (63)				7			
- Fahrzeugverkehr mißachtet (64)				42			
- sonstiges Fehlverhalten (65)				0			
Andere Fehler der Fußgänger (69)				0			

Unfallursachen**	Abweichung zum Vorjahr in + - %						
	Pkw	Lkw	motorisierte Zweiräder	Fußgänger	Radfahrer	Sonstige*	Gesamt
Alkoholeinfluß (01)	83,33				600,00		93,33
Fahrbahnbenutzung (8-10)	0,00				-41,30		-36,54
Nicht angepaßte Geschwindigkeit (13)	52,00		-44,44		200,00		30,23
Ungenügender Sicherheitsabstand (14)	2,36	-18,92	-17,39		-15,63	-41,67	0,41
Fahrstreifenwechsel (26)	-7,71	-66,67	-66,67			100,00	-8,56
Vorfahrt nicht gewährt (27,28)	-4,47		50,00		80,00		-2,66
Nichtbeachten der Regelung (31)	-12,50				0,00		-11,63
Fehler beim Abbiegen (34/35)	-6,06	-30,00	-40,00		-33,33	-50,00	-8,62
Einfahren in den Fließverkehr (37)	-11,30	0,00			-4,00		-10,14
Falsches Verhalten gegenüber Fußgängern (38-42)	-46,67				-62,50		-52,17
Falsches Verhalten der Fußgänger beim Überschreiten der Fahrbahn							
- LZA / VP-Regelung (60)				43,75			
- auf Fußgängerüberwegen (61)							
- Nähe LZA-Furt / F.-Überweg (62)				0,00			
- plötzliches Hervortreten (63)				16,67			
- Fahrzeugverkehr mißachtet (64)				31,25			
- sonstiges Fehlverhalten (65)							
Andere Fehler der Fußgänger (69)							

* Sonstige: alle nicht aufgeführten Beteiligungsarten

** Mehrfachnennung möglich

Ausgewählte Unfallursachen junger Erwachsener nach Geschlecht 2016

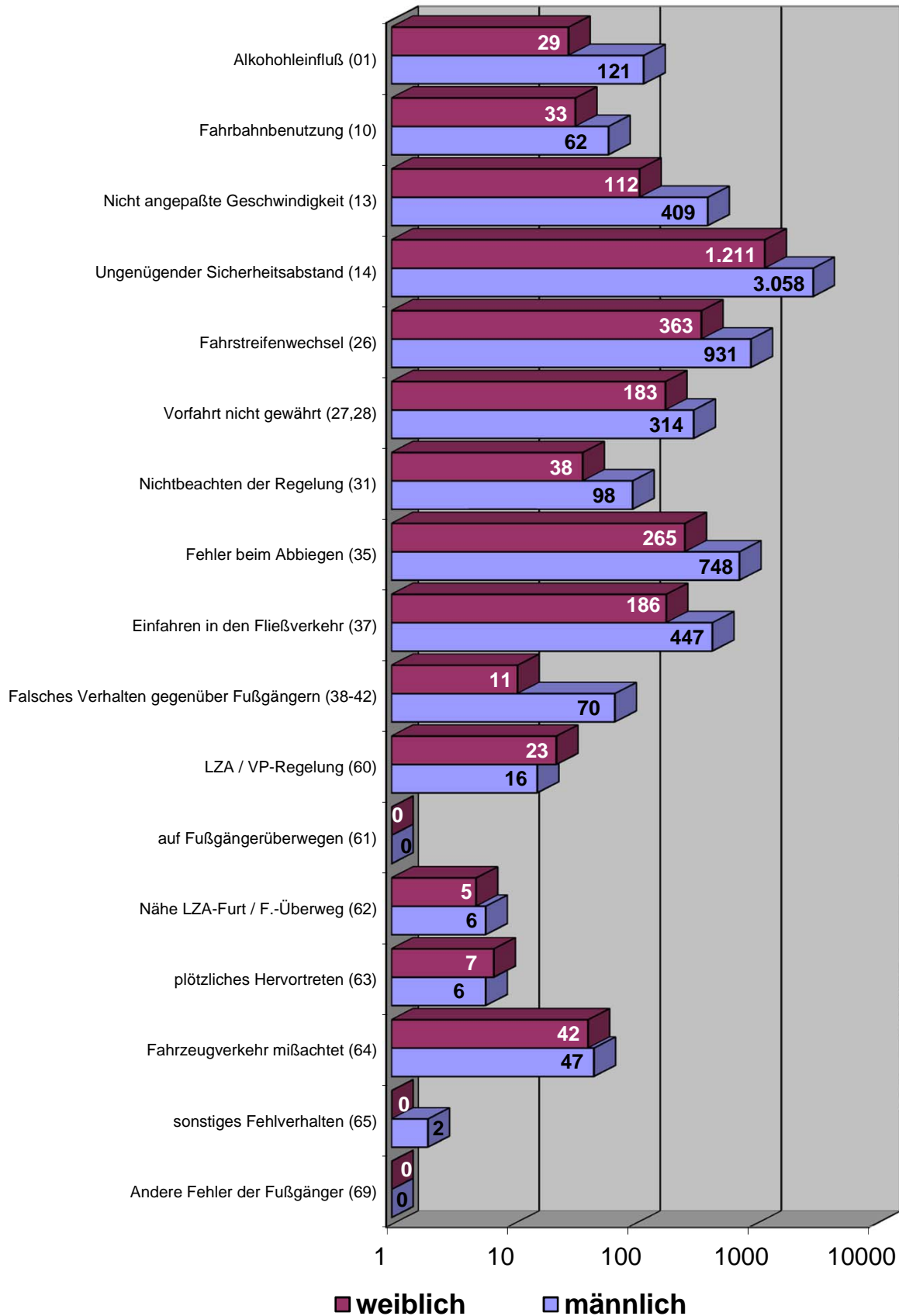

* Sonstige: alle nicht aufgeführten Beteiligungsarten

** Mehrfachnennung möglich

Übersicht der von jungen Erwachsenen verursachten Verkehrsunfälle in Berlin 2016

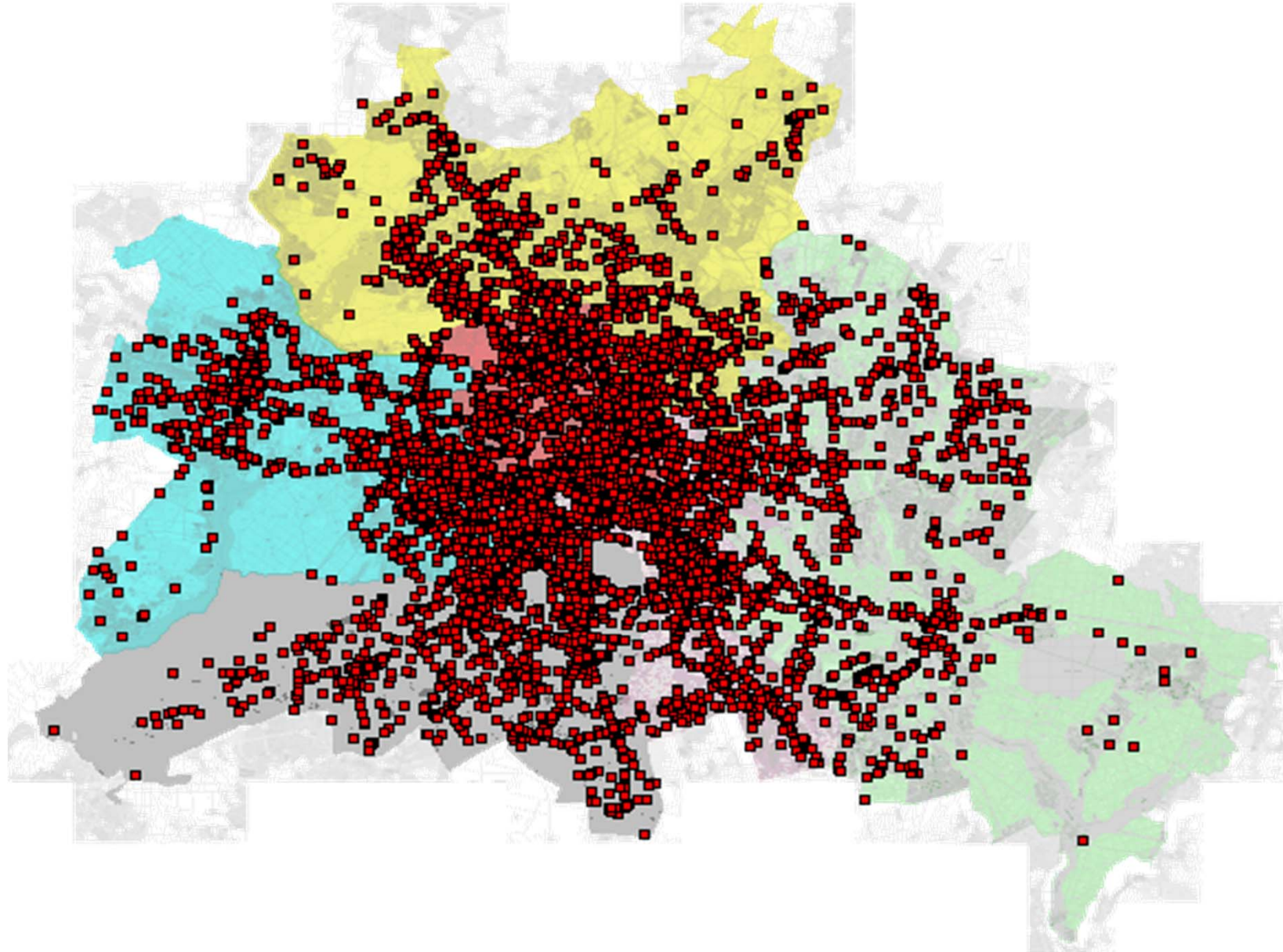

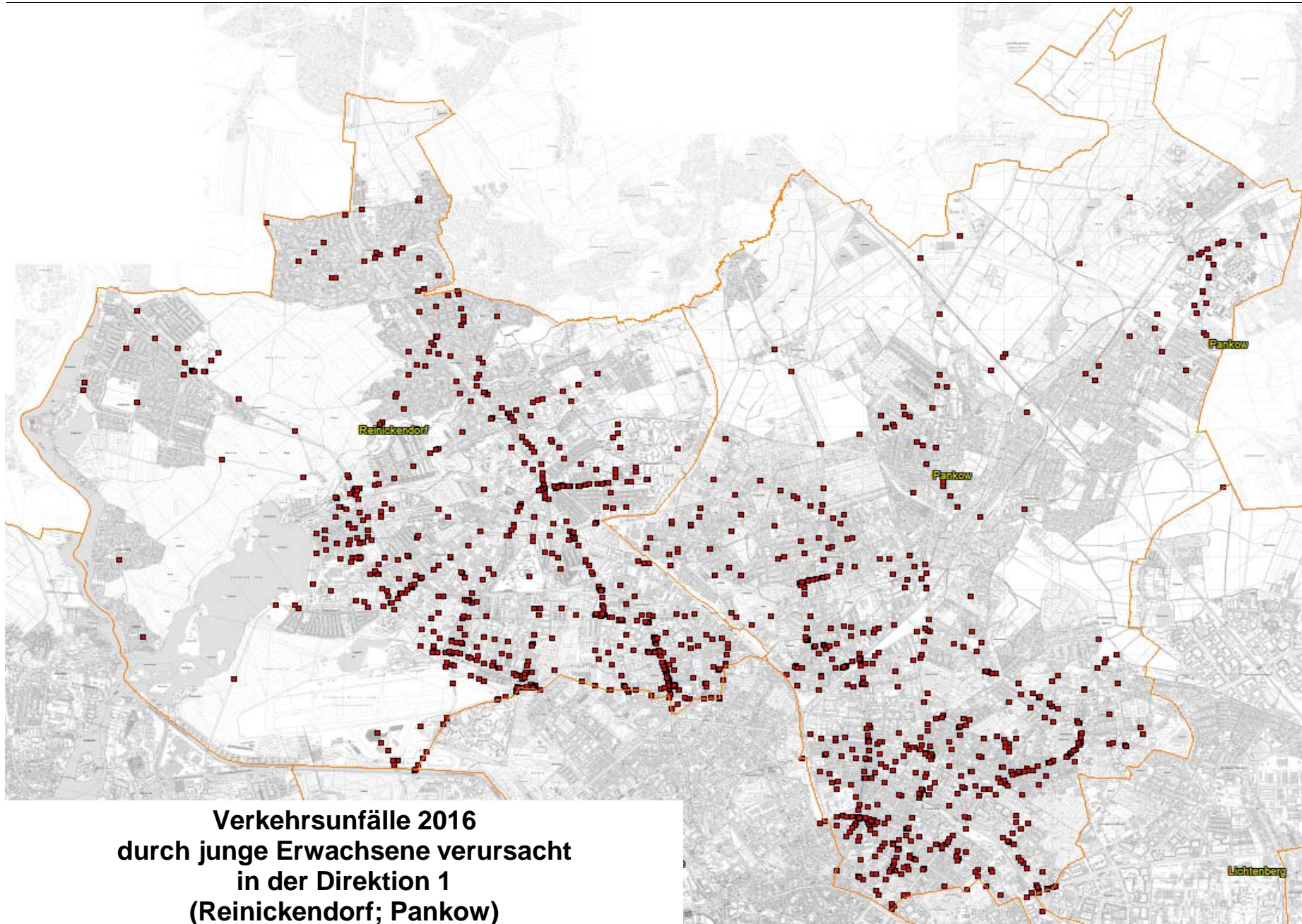

**Verkehrsunfallörtlichkeiten junger Erwachsener
in der Direktion 1
nach Polizeiabschnitten und Bezirken(alt)**

2016			
Pol.- Abschnitt	Bezirk (alt)	Ort	Anzahl
11	RD	111 AS EICHBORNDAMM V A 111 NORD N TFT >S	4
		111 AS EICHBORNDAMM V TFT N A 111 NORDEN	3
		111 AS HOLZHAUSER STR HAUPTFAHRBAHN >N	1
		111 AS HOLZHAUSER STR HAUPTFAHRBAHN >S	1
		111 AS KURT-SCHUMACHER-DAMM HAUPTFAHRBAHN >S	1
		111 AS SCHULZENDORFER STR HAUPTFAHRBAHN >S	1
		111 AS SEIDELSTR HAUPTFAHRBAHN >S	3
		111 AS WAIDMANNSLUSTER D AUSF N HERMSDORFER (W)	1
		111 AS WAIDMANNSLUSTER D EINF V WAIDMANNSLUSTER	2
		111 AS WAIDMANNSLUSTER DAMM HAUPTFAHRBAHN >N	2
		111 AS WAIDMANNSLUSTER DAMM HAUPTFAHRBAHN >S	3
		111 Z AS EICHBORNDAMM U AS KURT-SCHUM-D HAUPTFB	2
		111 Z AS EICHBORNDAMM U AUSF N KURT-SCHU-PL HAUP	1
		111 Z AS FLUGH TEGEL,SAATW U AS KURT-SCHUM-D HFB	2
		111 Z AS HOLZHAUSER S U AS WAIDMANNSLUSTER D HFB	1
		111 Z AS HOLZHAUSER STR U AS SEIDELSTR HAUPTFB	2
		111 Z AS KURT-SCHU-D U AS EICHBORNDAMM HAUPTFB	3
		111 Z AS KURT-SCHU-D U AS FLUGH TEGEL,SAATW HFB	3
		111 Z AS SCHULZEND S U AS WAIDMANNSL D HAUPTFB	2
		111 Z AS SCHULZEND S U STADTGRENZE HAUPTFB	1
		111 Z AS SEIDELSTR U AS HOLZHAUSER STR HAUPTFB	2
		111 Z EINF V KURT-SCHU-PL U AS EICHBORNDAMM HAUP	3
		111 Z EINF V KURT-SCHU-PLA U 111 NORDEN HAUPTFB	1
		111 Z STADTGRENZE U AS SCHULZEND S HAUPTFB	2
		A 111 BAB AUTOBAHNZUBRINGER HAMBURG	1
		A 111 BAB AUTOBAHNZUBRINGER HAMBURG / ZUR BAB A111-E26 / 111 AS SCHULZENDORFER	1
		ALT-HEILIGENSEE / HEILIGENSEESTR. / HENNIGSDORFER STR. / SCHULZENDORFER STR.	1
		ALT-REINICKENDORF / ROEDERNALLEE / VELTENER STR.	3
		ALT-TEGEL	1
		ALT-TEGEL / ALT-TEGEL	1
		AM BORSIGTURM	11
		AM BORSIGTURM / AM BORSIGTURM	1
		AM DACHSBAU	1
		AM DACHSBAU / HEILIGENSEESTR.	1
		AM DACHSBAU / WILDGANSSTEIG	1
		AM NORDGRABEN	1
		AM NORDGRABEN / EICHBORNDAMM	6
		AM NORDGRABEN / GORKISTR. / STRAÙE 184	1
		AM NORDGRABEN / TRIFTSTR. / TRIFTBRÜCKE	1
		AM TEGELER HAFEN	1
		AN DER MÜHLE / KAROLINENSTR. / WAIDMANNSLUSTER DAMM / FLIEßBRÜCKE	6
		ANTONIENSTR.	5
		ANTONIENSTR. / EICHBORNDAMM / MIRAISTR.	3
		ANTONIENSTR. / KIENHORSTSTR.	2
		ANTONIENSTR. / SCHARNWEBERSTR. / A 111 BAB AUTOBAHNZUBRINGER HAMBURG / 111 AS EI	2
		ANTONIENSTR. / WITTESTR.	4
		ANTONIENSTR. / ZOBELTITZSTR.	2
		AROSER ALLEE	2
		AROSER ALLEE / EMMENTALER STR. / GOTTHARDSTR.	2
		AROSER ALLEE / GRINDELWALDWEG	1
		AROSER ALLEE / HOLLÄNDERSTR.	4
		AROSER ALLEE / LINDAUER ALLEE	7
		AROSER ALLEE / ZERMATTER STR.	1
		AUGUSTE-VIKTORIA-ALLEE	2
		AUGUSTE-VIKTORIA-ALLEE / GENERAL-BARBY-STR.	2
		AUGUSTE-VIKTORIA-ALLEE / HUMBOLDTSTR. / OLLENHAUERSTR.	4

**Verkehrsunfallörtlichkeiten junger Erwachsener
in der Direktion 1
nach Polizeiabschnitten und Bezirken(alt)**

2016			
Pol.- Abschnitt	Bezirk (alt)	Ort	Anzahl
11	RD	AUGUSTE-VIKTORIA-ALLEE / MELLER BOGEN	1
		BASELER STR.	1
		BAUMMARDERSTEIG / EICHELHÄHERSTR.	1
		BECKUMER STR. / EGELLSSTR.	1
		BERENHORSTSTR.	1
		BERLINER STR.	4
		BERLINER STR. / AM BORSIGTURM	1
		BERLINER STR. / BERNAUER STR. / HOLZHAUSER STR. / SEIDELSTR. / BERNHARD-LICHTENB	7
		BERLINER STR. / BRUNOWSTR.	1
		BERLINER STR. / EGELLSSTR. / WITTESTR.	7
		BERLINER STR. / GORKISTR.	1
		BERLINER STR. / GRUßDORFSTR.	2
		BERLINER STR. / KAROLINENSTR. / SCHLOßSTR. / AM TEGELER HAFEN	2
		BERLINER STR. / NAMSLAUSTR.	2
		BERLINER STR. / SCHLIEPERSTR.	1
		BERLINER STR. / VEITSTR.	3
		BERNAUER STR.	4
		BERNAUER STR. / BERNAUER STR.	1
		BERNAUER STR. / BOCHOLTER WEG / NEHEIMER STR. / UFERWEG NEHEIMER STR.	2
		BERNAUER STR. / MAIENWERDERWEG	1
		BERNAUER STR. / OELDER WEG	1
		BERNAUER STR. / STRAÙE L (HOKA III)	1
		BILLERBECKER WEG	1
		BILLERBECKER WEG / KAMENER WEG	1
		BLANKESTR. / BLANKESTR.	1
		BLANKESTR. / SCHARNWEBERSTR.	1
		BONIFAZIUSSTR. / SANDGRASWEG / WAIMANNSLUSTER DAMM	1
		BORSIGDAMM	2
		BORSIGWALDER WEG	2
		BORSIGWALDER WEG / LADEBURGER WEG / TIETZSTR.	1
		BREITENBACHSTR. / HOLZHAUSER STR. / SCHUBARTSTR.	1
		BREITENBACHSTR. / MIRAISTR.	1
		BRUNOWSTR.	3
		BRUSEBERGSTR.	1
		BUDDESTR.	2
		BUDDESTR. / BERNSTORFFSTR.	1
		BUDDESTR. / GORKISTR.	2
		BUDDESTR. / WAIMANNSLUSTER DAMM	1
		CONRADSTR.	2
		CONRADSTR. / HOLZHAUSER STR. / SOLTAUER STR.	1
		EGELLSSTR.	1
		EGIDYSTR.	1
		EICHBORNDAMM	5
		EICHBORNDAMM / HERMANN-PIPER-STR.	2
		EICHBORNDAMM / SCHARNWEBERSTR. / A 111 BAB AUTOBAHNZUBRINGER HAMBURG / 111 AS EI	2
		EICHBORNDAMM / WALDSTR. / WITTESTR.	6
		EICHBORNDAMM / ZOBELTITZSTR.	3
		ELSTERGASSE / SANDHAUSER STR.	1
		ERNSTSTR.	2
		ERNSTSTR. / RÄUSCHSTR.	1
		FLOTTENSTR. / ROEDERNALLEE	3
		FLUGHAFEN TEGEL	18
		FLUGHAFEN TEGEL / FLUGHAFEN TEGEL	1
		FRIEDRICH-KARL-STR.	1
		FRIEDRICH-KARL-STR. / OLLENHAUERSTR.	1
		GENERAL-BARBY-STR.	1

**Verkehrsunfallörtlichkeiten junger Erwachsener
in der Direktion 1
nach Polizeiabschnitten und Bezirken(alt)**

2016			
Pol.- Abschnitt	Bezirk (alt)	Ort	Anzahl
11	RD	GENERAL-BARBY-STR. / KIENHORSTSTR.	1
		GENERAL-BARBY-STR. / SCHARNWEBERSTR.	1
		GENERAL-BARBY-STR. / ZOBELTITZSTR.	2
		GENERAL-WOYNA-STR. / SCHARNWEBERSTR.	1
		GORKISTR. / MIRAISTR.	1
		GORKISTR. / ZIEKOWSTR.	5
		GOTTHARDSTR.	2
		GOTTHARDSTR. / HOLLÄNDERSTR.	1
		GOTTHARDSTR. / KAPWEG / SCHARNWEBERSTR.	10
		GOTTHARDSTR. / TEICHSTR.	2
		GROßKOPFSTR. / OLLENHAUERSTR.	2
		GRUßDORFSTR.	1
		HABICHTSTR. / KONRADSHÖHER STR. / WALDKAUZSTR.	1
		HATZFELDTALLEE	1
		HECHELSTR. / SCHARNWEBERSTR.	2
		HECHELSTR. / ZOBELTITZSTR.	1
		HEILIGENSEESTR.	3
		HEILIGENSEESTR. / KONRADSHÖHER STR.	1
		HEILIGENSEESTR. / SCHWARZER WEG	2
		HENNIGSDORFER STR.	1
		HERMSDORFER DAMM / WAIDMANNSLUSTER DAMM / A 111 BAB AUTOBAHNZUBRINGER HAMBURG /	10
		HOLLÄNDERSTR.	3
		HOLLÄNDERSTR. / LONDONER STR.	1
		HOLZHAUSER STR.	8
		HOLZHAUSER STR. / A 111 BAB AUTOBAHNZUBRINGER HAMBURG / 111 AS HOLZHAUSER STR AU	5
		HOLZHAUSER STR. / JACOBSENWEG	1
		HOLZHAUSER STR. / MIRAISTR.	3
		HOLZHAUSER STR. / TIETZSTR.	1
		HOLZHAUSER STR. / WITTESTR.	4
		HUMANNSTR. / WALDSTR.	1
		HUMBOLDTSTR.	1
		HUMBOLDTSTR. / LINDAUER ALLEE	4
		INNUNGSSTR. / MIRAISTR.	1
		JACOBSENWEG / SOMMERFELDER STR.	1
		KAPWEG	4
		KAPWEG / KURT-SCHUMACHER-DAMM	4
		KAROLINENSTR.	4
		KAROLINENSTR. / KAROLINENSTR.	1
		KIEFHEIDER WEG / RUPPINER CHAUSSEE	2
		KLAMANNSTR.	1
		KLIXSTR. / SCHARNWEBERSTR.	1
		KLIXSTR. / ZOBELTITZSTR.	2
		KREUZTALER WEG / STERKRADER STR.	1
		KURT-SCHUMACHER-DAMM	8
		KURT-SCHUMACHER-DAMM / A 111 BAB AUTOBAHNZUBRINGER HAMBURG / 111 AS KURT- SCHUHMA	4
		KURT-SCHUMACHER-DAMM / AM FESTPLATZ	1
		KURT-SCHUMACHER-DAMM / OLLENHAUERSTR. / SCHARNWEBERSTR. / KURT-SCHUMACHER- PLATZ	10
		KURT-SCHUMACHER-DAMM / RUE AMBROISE PARÉ / A 111 BAB AUTOBAHNZUBRINGER HAMBURG	1
		KURT-SCHUMACHER-DAMM / RUE CHARLES CALMETTE / ROBERT-SCHUMAN-BRÜCKE	1
		KURT-SCHUMACHER-DAMM / STRAÙE 442 / CHARLES-CORCELLE-RING	5
		KURZEBRACKER WEG / PLATENHOFER WEG	1
		LINDAUER ALLEE	3
		LINDAUER ALLEE / OLLENHAUERSTR. / WALDSTR.	2
		LINDAUER ALLEE / ROEDERNALLEE / TEICHSTR.	13

**Verkehrsunfallörtlichkeiten junger Erwachsener
in der Direktion 1
nach Polizeiabschnitten und Bezirken(alt)**

2016			
Pol.- Abschnitt	Bezirk (alt)	Ort	Anzahl
11	RD	MARZAHNSTR. / TILE-BRÜGGE-WEG	1
		MEDEBACHER WEG	1
		MIRAUSTR.	3
		NAMSLAUSTR.	1
		OLLENHAUERSTR.	8
		OLLENHAUERSTR. / SCHULENBURGSTR.	1
		OTISSTR.	1
		OTISSTR. / WITTESTR.	2
		OTTILIENWEG	1
		QUÄKERSTR.	1
		ROEDERNALLEE	8
		ROMANSHORNER WEG	2
		RUE AMBROISE PARÉ / RUE HYACINTHE VINCENT	1
		RUPPINER CHAUSSEE	3
		RUPPINER CHAUSSEE / SCHULZENDORFER STR. / ZUR BAB A111-E26	5
		RUPPINER CHAUSSEE / STOLPMÜNDER WEG	1
		SCHARNWEBERSTR.	17
		SCHARNWEBERSTR. / SCHILLINGSTR.	1
		SCHILLINGSTR.	1
		SCHLIEPERSTR.	2
		SCHLOßSTR.	1
		SCHULZENDORFER STR.	1
		SEIDELSTR.	1
		SEIDELSTR. / A 111 BAB AUTOBAHNZUBRINGER HAMBURG / SEIDELSTRÄßENBRÜCKE / 111 AS	2
		SEIDELSTR. / AVENUE JEAN MERMOZ	1
		SOLTAUER STR.	1
		STOCKUMER STR.	2
		TALSANDWEG / WAIDMANNSLUSTER DAMM	1
		TILE-BRÜGGE-WEG / ZIEKOWSTR.	1
		TITUSWEG	1
		TITUSWEG / WAIDMANNSLUSTER DAMM / ZIEKOWSTR.	2
		TRESKOWSTR. / VEITSTR.	1
		VEITSTR.	4
WAIDMANNSLUSTER DAMM	5		
WALDSTR.	4		
WITTESTR.	11		
ZOBELTITZSTR.	3		
Verkehrsunfälle im Bezirk RD			506
Verkehrsunfälle im A 11			506
12	RD	ALEMANNENSTR. / SIGISMUNDKORSO	2
		ALT-REINICKENDORF	1
		ALT-REINICKENDORF / RESIDENZSTR. / KLEMKESTR. / KOPENHAGENER STR.	1
		ALT-WITTENAU	1
		ALT-WITTENAU / EICHBORNDAMM	3
		ALT-WITTENAU / TECHOWPROMENADE	1
		AM NORDGRABEN	2
		AM NORDGRABEN / BRÜCKE ÜBER DEN NORDGRABEN	3
		AM NORDGRABEN / ORANIENBURGER STR. / ORANIENBURGER BRÜCKE	1
		AM NORDGRABEN / RATHAUSPROMENADE / RATHAUSSTEG	1
		AM NORDGRABEN / ROEDERNALLEE / ROEDERNBRÜCKE	6
		AM OSRÜCKEN / ÖSCHELBRONNER WEG / SCHLUCHSEESTR.	1
		AM PFINGSTBERG	1
		AM PFINGSTBERG / AM ROSENANGER	1
		AM ROSENANGER	1
		AM SCHÄFERSEE / RESIDENZSTR.	1

**Verkehrsunfallörtlichkeiten junger Erwachsener
in der Direktion 1
nach Polizeiabschnitten und Bezirken(alt)**

2016			
Pol.- Abschnitt	Bezirk (alt)	Ort	Anzahl
12	RD	AM WAIDMANNSECK / HERMSDORFER STR.	1
		AMBOßWEG / WILHELMSRUHER DAMM	1
		AMENDESTR.	2
		AMENDESTR. / REGINHARDSTR.	1
		AN DER BUCHE / KARMELITERWEG	1
		BACKNANGER STR. / SCHRAMBERGER STR.	1
		BENEKENDORFFSTR. / ORANIENDAMM	1
		BERLINER STR.	7
		BERLINER STR. / BERTRAMSTR. / WACHSMUTHSTR.	1
		BERLINER STR. / BURGFRUAENSTR. / VELTHEIMSTR.	1
		BERLINER STR. / CECILIENALLEE	1
		BERLINER STR. / ODILOSTR.	1
		BERLINER STR. / ROBINIENWEG	1
		BERLINER STR. / TEGELER STR.	1
		BERTASTR. / SCHILDOWER STR.	1
		BRANDTSTR. / GÖTZESTR.	1
		BREITKOPFSTR.	1
		BREITKOPFSTR. / EMMENTALER STR.	1
		BREITKOPFSTR. / FRIEDRICH-WILHELM-STR.	1
		BRIENZER STR.	1
		BRODERSENSTR. / WILHELM-GERICKE-STR.	1
		BÜCHSENWEG / KLEMKESTR.	1
		BÜRGERSTR. / WINTERSTR. / PROVINZSTR.	1
		BURGFRUAENSTR.	1
		CALAUER STR. / FINSTERWALDER STR.	1
		CYCLOPSTR.	2
		DANNENWALDER WEG	3
		DANNENWALDER WEG / FINSTERWALDER STR. / WILHELMSRUHER DAMM	6
		DANNENWALDER WEG / TREUENBRIETZENER STR. / WILHELMSRUHER DAMM	1
		DEUTSCHE STR.	2
		DEUTSCHE STR. / FRIEDRICH-WILHELM-STR. / RESIDENZSTR.	4
		DEUTSCHE STR. / THURGAUER STR.	1
		DIANASTR.	1
		DIANASTR. / ORANIENDAMM / ZEHNTWERDERWEG	2
		DIANASTR. / WAIDMANNSLUSTER DAMM	1
		DIETRICHINGER WEG / ORANIENBURGER STR. / WITTENAUER STR.	2
		DOHNENSTEIG / FORSTSTR. / HERMSDORFER DAMM	1
		DRONTHEIMER STR. / RITTERLANDWEG / SOLDINER STR. / PROVINZSTR.	2
		EDELHOFDAMM	2
		EDELHOFDAMM / KATZENSTEG	1
		EICHBORNDAMM	7
		EICHBORNDAMM / ORANIENBURGER STR. / WILHELMSRUHER DAMM	8
		EICHBORNDAMM / TALDORFER WEG	2
		EICHHORSTER WEG	5
		EICHHORSTER WEG / FINSTERWALDER STR.	1
		EICHHORSTER WEG / SCHORFHEIDESTR. / WILHELMSRUHER DAMM	2
		EICHHORSTER WEG / STEINKIRCHENER STR.	1
		EICHHORSTER WEG / WITTENAUER STR.	1
		ELSENPFUHLSTR. / JANSENSTR.	1
		EMMENTALER STR.	4
		EMMENTALER STR. / KLEMKESTR.	1
		EMMENTALER STR. / RESIDENZSTR.	5
		EMMENTALER STR. / THURGAUER STR.	1
		ENKIRCHER STR. / FÜRSTENDAMM / LANGOHRZEILE	1
		EPENSTEINSTR.	2
		FALKENTALER STEIG / FROHNAUER STR.	1
		FALKENTALER STEIG / HEINSESTR. / HERMSDORFER DAMM	1

**Verkehrsunfallörtlichkeiten junger Erwachsener
in der Direktion 1
nach Polizeiabschnitten und Bezirken(alt)**

2016			
Pol.- Abschnitt	Bezirk (alt)	Ort	Anzahl
12	RD	FELLBACHER STR. / HEINSESTR. / FELLBACHER PLATZ	1
		FINSTERWALDER STR.	2
		FLOTTENSTR.	1
		FLOTTENSTR. / STEGEWEG / MARKSCHEIDERSTR.	2
		FORSTSTR.	2
		FRÄSERSTEIG / ROEDERNALLEE	1
		FREIHEITSWEG / LUISENWEG	1
		FRIEDRICHSTHALER WEG / FROHNAUER STR.	1
		FRISCHBÖRNER WEG	1
		FROHNAUER STR. / HERMSDORFER DAMM	1
		GERMENDORFER STR. / TORNOWER WEG	1
		GLIENICKER STR.	1
		GLIENICKER STR. / SCHLOßSTR. / WALDSEEWEG / BAHNHOFPLATZ	1
		GOLLANCZSTR. / SCHÖNFLIEßER STR.	1
		GORKISTR. / GRÜNLANDWEG	1
		HAINBUCHENSTR.	1
		HAINBUCHENSTR. / MAXIMILIANKORSO / STOLZINGSTR.	1
		HAßLINGERWEG	1
		HAUSOTTERSTR.	1
		HAUSOTTERSTR. / PROVINZSTR.	1
		HAUSOTTERSTR. / RESIDENZSTR. / STARGARDTSTR.	3
		HEIDENHEIMER STR. / HERMSDORFER DAMM	3
		HEIDENHEIMER STR. / SCHRAMBERGER STR.	1
		HEINSESTR.	2
		HEINSESTR. / SCHRAMBERGER STR.	1
		HERMSDORFER DAMM	8
		HERMSDORFER DAMM / HOHEFELDSTR.	1
		HERMSDORFER DAMM / OLAFSTR.	1
		HERMSDORFER DAMM / SCHLOßSTR.	2
		HERMSDORFER DAMM / SOLQUELLSTR.	1
		HERMSDORFER STR.	2
		HERMSDORFER STR. / JEAN-JAURÈS-STR. / CYCLOPSTR.	2
		HOCHJAGDSTR. / WAIDMANNSLUSTER DAMM	1
		HOHEFELDSTR.	1
		HOLLÄNDERSTR.	2
		HOLLÄNDERSTR. / LETTEALLEE / RESIDENZSTR. / FAHLANDGASSE / FRANZ-NEUMANN-PLATZ	3
		HOLLÄNDERSTR. / MARKSTR.	11
		HOLLÄNDERSTR. / WINKELRIEDSTR.	3
		HOLZSTR. / LETTEALLEE / PROVINZSTR.	1
		JANSENSTR. / ORANIENBURGER STR.	2
		KAMEKESTR.	1
		KLEMKESTR.	2
		KÖNIGSHORSTER STR.	3
		KÜHLEWEINSTR. / PANKOWER ALLEE	1
		KÜHNEMANNSTR. / SCHWABSTR. / PROVINZSTR.	1
		KURFÜRSTENSTR.	1
		LAHRER PFAD / ZABEL-KRÜGER-DAMM	1
		LENGEDER STR.	2
		LENGEDER STR. / MARKSCHEIDERSTR.	1
		LENGEDER STR. / ROEDERNALLEE	4
		LETTEALLEE / REGINHARDSTR.	2
		LINDAUER ALLEE	3
		LINDAUER ALLEE / RESIDENZSTR.	9
LÜBARSER STR. / ORANIENBURGER STR.	2		
LUDOLFINGERPLATZ	1		
MARKSTR.	7		

**Verkehrsunfallörtlichkeiten junger Erwachsener
in der Direktion 1
nach Polizeiabschnitten und Bezirken(alt)**

2016			
Pol.- Abschnitt	Bezirk (alt)	Ort	Anzahl
12	RD	MARKSTR. / PANKOWER ALLEE / RESIDENZSTR.	9
		MARKSTR. / WALDERSEESTR.	1
		MAUSCHBACHER STEIG / ORANIENBURGER STR.	1
		MITTELBRUCHZEILE	1
		MONTANSTR.	1
		OLAFSTR. / OSWINSTEIG	1
		ORANIENBURGER CHAUSSEE / SCHÖNFLIEßER STR.	1
		ORANIENBURGER STR.	17
		ORANIENBURGER STR. / GÖSCHENPLATZ	1
		ORANIENBURGER STR. / ROEDERNALLEE	1
		ORANIENBURGER STR. / TECHOWPROMENADE	2
		ORANIENDAMM	8
		ORANIENDAMM / WAIDMANNSLUSTER DAMM / ZABEL-KRÜGER-DAMM	7
		ÖSCHELBRONNER WEG / ZABEL-KRÜGER-DAMM	1
		PANKOWER ALLEE	1
		PANKOWER ALLEE / REGINHARDSTR.	1
		PROVINZSTR.	3
		QUICKBORNER STR.	1
		RASCHDORFFSTR.	2
		RASCHDORFFSTR. / RESIDENZSTR. / THATERSTR.	4
		RATHAUSPROMENADE	1
		REGINHARDSTR.	2
		RESIDENZSTR.	26
		RESIDENZSTR. / RITTERLANDWEG	1
		RESIDENZSTR. / SIMMELSTR.	5
		RITTERLANDWEG	5
		ROEDERNALLEE	9
		ROEDERNALLEE / TESSENOWSTR.	1
		ROEDERNALLEE / WILHELM-GERICKE-STR.	2
		ROSENRETERPROMENADE	1
		ROTE CHAUSSEE	1
		RÜDESHEIMER STR.	1
		SCHILLERRING	1
		SCHLUCHSEESTR. / TITISEESTR.	1
		SCHONACHER STR. / ZABEL-KRÜGER-DAMM / SCHLUCHSEESTR.	1
		SCHÖNFLIEßER STR. / ZELTINGER STR.	2
		SCHORFHEIDESTR. / BRÜCKE ÜBER DEN NORDGRABEN	1
		SCHULZENDORFER STR. / BRANDTSTR. / HEINSESTR.	1
		SCHULZENDORFER STR. / HERMSDORFER DAMM	2
		SCHWABSTR.	1
		SENFTENBERGER RING	6
		SIGISMUNDKORSO	1
		SIMMELSTR. / WERFTENDENSTEIG	1
		SOMMERSTR.	1
		SPEERWEG	1
		STOLZINGSTR.	2
		TESSENOWSTR. / WILHELM-GERICKE-STR.	1
		THURGAUER STR.	2
		TORNOWER WEG	1
		TREUENBRIETZENER STR.	1
		VELTHEIMSTR.	1
		WAIDMANNSLUSTER DAMM	3
		WAIDMANNSLUSTER DAMM / JEAN-JAURÈS-STR.	2
		WESENDORFER STR.	1
		WILHELM-GERICKE-STR.	2
		WILHELMSRUHER DAMM	29
		WILTINGER STR. / ZELTINGER PLATZ	1

**Verkehrsunfallörtlichkeiten junger Erwachsener
in der Direktion 1
nach Polizeiabschnitten und Bezirken(alt)**

2016			
Pol.- Abschnitt	Bezirk (alt)	Ort	Anzahl
12	RD	WINDHALMWEG	1
		WITTENAUER STR.	2
		ZABEL-KRÜGER-DAMM	7
		ZELTINGER PLATZ	2
	Verkehrsunfälle im Bezirk RD		446
Verkehrsunfälle im A 12			446
13	PK	10 Z STADTGR (WESTL) U SCHÖNERLINDER HAUPTFB	1
		114 Z BAHN-BRÜCKE U STADTGRENZE HAUPTFAHRBAHN	1
		AM FEUCHTEN WINKEL / PASEWALKER STR.	3
		AM IDERFENNGRABEN / WODANSTR.	1
		ANGERWEG	1
		ANLAGE EINIGKEIT / BLANKENFELDER CHAUSSEE / ROSENTHALER WEG	3
		ARKONASTR. / KISSINGENSTR. / STUBNITZSTR.	1
		ARNOUXSTR.	1
		ARNOUXSTR. / ROSENTHALER WEG	1
		BAHNHOFSTR. / BERLINER STR. / PASEWALKER STR. / ROSENTHALER STR.	4
		BAHNHOFSTR. / BLANKENBURGER WEG / PANKSTR.	2
		BAHNHOFSTR. / EWESTSTR.	1
		BENJAMIN-VOGELSDORFF-STR. / MÜHLENSTR.	1
		BERGRUTENPFAD / SCHÖNHAUSER STR.	1
		BERLINER STR.	4
		BERLINER STR. / BINZSTR.	1
		BERLINER STR. / BLANKENFELDER CHAUSSEE	2
		BERLINER STR. / BLANKENFELDER STR. / HAUPTSTR. / SCHÖNHAUSER STR.	1
		BERLINER STR. / BREITE STR.	2
		BERLINER STR. / BRENNERSTR. / MÜHLENSTR. / VINETASTR.	1
		BERLINER STR. / FLORASTR.	4
		BERLINER STR. / GRANITZSTR. / KISSINGENSTR.	2
		BERLINER STR. / HADLICHSTR.	1
		BEUTHSTR.	2
		BEUTHSTR. / KÖRNERSTR.	1
		BEUTHSTR. / KREUZGRABEN	1
		BINZSTR.	2
		BLANKENBURGER STR.	4
		BLANKENBURGER STR. / BLANKENBURGER STR.	1
		BLANKENBURGER STR. / LINDENBERGER STR.	2
		BLANKENFELDER CHAUSSEE	1
		BLANKENFELDER CHAUSSEE / HAUPTSTR.	2
		BLANKENFELDER STR.	3
		BLANKENFELDER STR. / ROSENTHALER WEG	1
		BREHMESTR.	2
		BREITE STR.	5
		BUCHER STR.	1
		BUCHER STR. / A 114 BAB AUTOBAHNZUBRINGER PRENZLAU / 114 AS BUCHER STR AUSF N BU	1
		BUCHER STR. / A 114 BAB AUTOBAHNZUBRINGER PRENZLAU / 114 AS BUCHER STR EINF V BU	1
		BUCHER STR. / HAUPTSTR. / SCHÖNERLINDER STR. / TRIFTSTR.	1
BUCHER STR. / PANKGRAFENSTR.	1		
BUCHHOLZER BRÜCKE	1		
BUCHHOLZER STR.	1		
BUCHHOLZER STR. / HERTHAPLATZ / WACKENBERGSTR.	1		
CUNISTR.	1		
DAMEROWSTR.	3		
DAMEROWSTR. / KLAUSTALER STR.	1		
DAMMSMÜHLER STR. / DIETZGENSTR.	2		
DAMMSMÜHLER STR. / SCHÖNHAUSER STR.	2		

**Verkehrsunfallörtlichkeiten junger Erwachsener
in der Direktion 1
nach Polizeiabschnitten und Bezirken(alt)**

2016			
Pol.- Abschnitt	Bezirk (alt)	Ort	Anzahl
13	PK	DIETZGENSTR.	2
		DIETZGENSTR. / KASTANIENALLEE	1
		DIETZGENSTR. / KIRCHSTR.	1
		DIETZGENSTR. / KUCKHOFFSTR.	1
		DIETZGENSTR. / OSSIETZKYPLATZ / HERMANN-HESSE-STR.	1
		DIETZGENSTR. / SCHILLERSTR. / SCHÖNHAUSER STR.	1
		DUSEKESTR. / FLORASTR.	1
		EDELWEIßSTR. / HAUPTSTR.	1
		EDELWEIßSTR. / MARTHASTR. / SCHÖNHOLZER WEG	1
		EICHENSTR. / WALDSTR.	1
		ETZELSTR.	1
		FLORASTR.	6
		FLORASTR. / GAILLARDSTR.	1
		FLORASTR. / GRUNOWSTR.	2
		FLORASTR. / MÜHLENSTR.	3
		FONTANESTR.	2
		FRIEDRICH-ENGELS-STR.	2
		FRIEDRICH-ENGELS-STR. / KASTANIENALLEE	1
		FRIEDRICH-ENGELS-STR. / PASTOR-NIEMÖLLER-PLATZ	1
		FRIESENSTR. / GERMANENSTR. / WALHALLASTR.	1
		GALENUSSTR.	1
		GALENUSSTR. / PASEWALKER STR.	1
		GARIBALDISTR. / HAUPTSTR.	1
		GASCOGNEWEG	1
		GERMANENSTR. / HEEGERMÜHLER WEG	1
		GRABBEALLEE	3
		GRABBEALLEE / HEINRICH-MANN-STR. / SCHÖNHOLZER STR. / SCHÖNHOLZER BRÜCKE (PANK	1
		GRABBEALLEE / HERMANN-HESSE-STR. / PASTOR-NIEMÖLLER-PLATZ	1
		GRABBEALLEE / PASTOR-NIEMÖLLER-PLATZ	2
		GRANITZSTR.	2
		GRANITZSTR. / HAßFURTER WEG	1
		GRANITZSTR. / HIDDENSEESTR. / KISSINGENSTR.	1
		GRANITZSTR. / PRENZLAUER PROMENADE / ROTHENBACHSTR.	6
		GRUMBKOWSTR. / PANKOWER STR. / ROLANDSTR.	1
		GRUMBKOWSTR. / SCHLOßALLEE	1
		GÜLLWEG / WALDSTR. / HERMANN-HESSE-STR.	1
		HADLICHSTR.	2
		HAUPTSTR.	1
		HAUPTSTR. / HERTZSTR.	2
		HAUPTSTR. / LESSINGSTR. (ENDE)	5
		HEINRICH-BÖLL-STR. / DIETZGENSTR. / UHLANDSTR.	1
		HEINRICH-MANN-STR. / HERMANN-HESSE-STR.	1
		HERMANN-HESSE-STR.	8
		HERMANN-HESSE-STR. / PASTOR-NIEMÖLLER-PLATZ	1
		HERTHASTR. / TALSTR.	1
		HERTZSTR.	1
		HEYNSTR.	2
		HIELSCHERSTR.	1
		KALVINISTENWEG / BLANKENFELDER STR.	1
		KAMISARDENPLATZ / ZEUSCHELSTR. / TRIFTSTR.	1
		KARLSHÖHE / SCHÖNERLINDER STR. / TRIFTSTR.	2
		KASTANIENALLEE	3
		KASTANIENALLEE / SCHÖNHAUSER STR.	1
		KISSINGENSTR. / PRENZLAUER PROMENADE	2
		KLEMKESTR. / STRAßE VOR SCHÖNHOLZ	1
		KÖPENHAGENER STR.	1
		KÖRNERSTR. / SCHILLERSTR.	1

**Verkehrsunfallörtlichkeiten junger Erwachsener
in der Direktion 1
nach Polizeiabschnitten und Bezirken(alt)**

2016			
Pol.- Abschnitt	Bezirk (alt)	Ort	Anzahl
13	PK	KREUZSTR. / PARKSTR. / SCHÖNHOLZER STR.	3
		KUCKHOFFSTR.	1
		KURZE STR. / THULESTR.	1
		LA-ROCHELLE-STR. / ROSENTHALER WEG	1
		LESSINGSTR. / UHLANDSTR.	1
		MAJAKOWSKIRING / MAJAKOWSKIRING	1
		MARIENSTR. / SCHÖNHAUSER STR.	1
		MASURENSTR.	1
		MENDELSTR.	1
		MILTENBERGER WEG	1
		MÖNCHMÜHLER STR.	1
		MÜHLENSTR.	3
		MÜHLENSTR. / BREITE STR.	3
		NEUE SCHÖNHOLZER STR.	2
		NEUMANNSTR.	1
		NEUMANNSTR. / ARNOLD-ZWEIG-STR.	1
		NEUMANNSTR. / THULESTR.	1
		NORDENDSTR. / TAUFSTEINWEG	1
		NORDENDSTR. / WEIßDORNALLEE	1
		OSSIETZKYSTR.	1
		OSSIETZKYSTR. / BREITE STR.	1
		PARACELUSSTR. / PARACELUSSTR.	1
		PASEWALKER STR.	1
		PASEWALKER STR. / SCHLOSSALLEE	1
		PASTOR-NIEMÖLLER-PLATZ	3
		PESTALOZZISTR.	1
		PLATANENSTR.	1
		PLATANENSTR. / TRESKOWSTR.	1
		PLATANENSTR. / WALDSTR.	2
		PRENZLAUER PROMENADE	6
		PRENZLAUER PROMENADE / TINIUSSTR.	1
		PRENZLAUER PROMENADE / ZEILER WEG	1
		PROVINZSTR. / STRAÙE VOR SCHÖNHOLZ	1
		RETBACHER WEG	1
		ROSENTHALER STR.	1
		ROSENTHALER WEG	2
		ROSSKASTANIENHOF / HAUPTSTR.	1
		SCHILLERSTR.	1
		SCHILLERSTR. / WALDOWSTR.	1
		SCHLOSSALLEE	1
		SCHÖNERLINDER STR.	1
		SCHÖNERLINDER STR. / A 114 BAB AUTOBAHNZUBRINGER PRENZLAU / 114 AS	1
		SCHÖNERLINDER	1
		SCHÖNHAUSER STR.	3
		SCHÖNHOLZER STR.	2
		SIEGFRIEDSTR.	1
		STRAÙE 52A	1
TALSTR.	1		
TRIFTSTR.	1		
UHLANDSTR.	1		
UHLANDSTR. / WALDSTR.	1		
VESALIUSSTR.	1		
WALDEMARSTR.	1		
WALDSTR.	1		
WILHELMSRUHER DAMM / FRIEDRICH-ENGELS-STR. / HAUPTSTR.	2		
WILHELMSRUHER DAMM / UHLANDSTR.	2		
WOLFSHAGENER STR.	1		

**Verkehrsunfallörtlichkeiten junger Erwachsener
in der Direktion 1
nach Polizeiabschnitten und Bezirken(alt)**

2016				
Pol.-Abschnitt	Bezirk (alt)	Ort	Anzahl	
13	PK	WOLLANKSTR.	1	
		WOLLANKSTR. / FLORASTR.	3	
		WOLLANKSTR. / NEUE SCHÖNHOLZER STR. / SCHÖNHOLZER STR. / BREITE STR.	3	
		WOLLANKSTR. / PICHELWERDERSTR.	1	
		WOLLANKSTR. / PRADELSTR.	1	
	Verkehrsunfälle im Bezirk PK		265	
	WS	AM STEINBERG / PRENZLAUER PROMENADE / THULESTR.	3	
Verkehrsunfälle im Bezirk WS		3		
Verkehrsunfälle im A 13			268	
14	PK	10 Z BAHN-BR N FINOW U KAROWER CHAUSSEE HFB	1	
		10 Z KAROWER CHAUSSEE U STADTGR (ÖSTL) HAUPTFB	1	
		10 Z STADTGR (ÖSTL) U KAROWER CHAUSSEE HAUPTFB	3	
		ALT-BUCH	1	
		ALT-BUCH / AM STENER BERG / SCHWANEBECKER CHAUSSEE / ZEPERNICKER STR.	1	
		ALT-BUCH / KAROWER STR. / SCHLOSSPARK BUCH	1	
		ALT-BUCH / PÖLNITZWEG	3	
		ALT-BUCH / WILTBERGSTR.	3	
		ALT-BUCH / WILTBERGSTR. / WALTER-FRIEDRICH-STR.	3	
		AM STENER BERG	1	
		ERNST-LUDWIG-HEIM-STR.	1	
		FRANZ-SCHMIDT-STR.	1	
		HOBRECHTSFELDER CHAUSSEE	1	
		HOBRECHTSFELDER CHAUSSEE / WILTBERGSTR.	1	
		HÖRSTENWEG / PÖLNITZWEG	1	
		KAROWER CHAUSSEE	3	
		KAROWER CHAUSSEE / KAROWER STR. / LINDENBERGER WEG / WILTBERGSTR.	1	
		KAROWER CHAUSSEE / ROBERT-RÖSSLE-STR. / WOLFGANG-HEINZ-STR.	3	
		KAROWER CHAUSSEE / THEODOR-BRUGSCH-STR.	2	
		KAROWER STR.	3	
		MEWESSTR.	1	
		RÖBELLWEG	1	
		SCHWANEBECKER CHAUSSEE	1	
	WALTER-FRIEDRICH-STR.	1		
	WILTBERGSTR.	1		
	Verkehrsunfälle im Bezirk PK		40	
	WS	WS	ACHILLESSTR.	1
			ACHILLESSTR. / BUCHER CHAUSSEE	2
			ACHILLESSTR. / BUSONISTR.	1
			ALBERTINENSTR. / PISTORIUSSTR. / BERLINER ALLEE	2
			ALT-BLANKENBURG	1
			AM STEINBERG	2
			AM STEINBERG / HEINERSDORFER STR.	2
ANTONPLATZ / LANGHANSSTR. / BERLINER ALLEE			4	
ARNOLD-SCHÖNBERG-PLATZ / BIZETSTR. / SMETANASTR.			1	
BAHNHOFSTR.			1	
BAHNHOFSTR. / BOENKESTR. / PANKGRAFENSTR.			1	
BAHNHOFSTR. / KERKOWSTR.			1	
BAHNHOFSTR. / RUDELSBURGSTR.			3	
BEHAIMSTR. / MIRBACHPLATZ			1	
BEHAIMSTR. / STREUSTR.			1	
BERLINER ALLEE			16	
BERLINER ALLEE / BERLINER ALLEE	1			
BERNKASTELER STR. / GROÙE SEESTR. / RENNBAHNSTR. / BERLINER ALLEE	5			
BIZETSTR.	2			

**Verkehrsunfallörtlichkeiten junger Erwachsener
in der Direktion 1
nach Polizeiabschnitten und Bezirken(alt)**

2016			
Pol.- Abschnitt	Bezirk (alt)	Ort	Anzahl
14	WS	BIZETSTR. / GÜRTELSTR.	1
		BIZETSTR. / INDIRA-GANDHI-STR.	1
		BLANKENBURGER PFLASTERWEG / HEINERSDORFER STR.	1
		BLANKENBURGER STR.	2
		BLANKENBURGER STR. / MALCHOWER STR.	1
		BLANKENBURGER STR. / NEUKIRCHSTR.	1
		BLANKENBURGER STR. / STRAÙE 30	1
		BÖRNESTR. / LANGHANSSTR.	1
		BÖRNESTR. / LEHDERSTR.	1
		BRAUHAUSSTR. / PRENZLAUER PROMENADE	1
		BUCHER CHAUSSEE	2
		BÜHRINGSTR.	1
		BUNDESSTR. 2	2
		BUSCHALLEE	2
		BUSCHALLEE / GARTENSTR.	1
		BUSCHALLEE / HANSASTR.	2
		BUSCHALLEE / SEEWEG / BERLINER ALLEE	2
		BUSCHALLEE / SULZFELDER STR.	1
		BUSONISTR.	1
		CHARLOTTENBURGER STR. / FRIESICKESTR.	1
		CHARLOTTENBURGER STR. / GUSTAV-ADOLF-STR.	1
		FALKENBERGER STR. / BERLINER ALLEE	3
		FALKENBERGER STR. / GIERSSTR.	1
		FASOLTSTR.	1
		FELDTMANNSTR. / PIESPORTER STR.	1
		FRIEDA-SEIDLITZ-STR.	1
		FRITHJOFSTR. / MIDGARDSTR.	1
		FRUNDSBERGSTR. / HUBERTUSDAMM	1
		GÄBLERSTR.	1
		GÄBLERSTR. / HEDWIGSTR.	1
		GEHRINGSTR. / BERLINER ALLEE	3
		GEWANNEWEG / GEWANNEWEG	1
		GIERSSTR. / HANSASTR.	1
		GOETHESTR. / LEHDERSTR.	1
		GOUNODSTR. / HERBERT-BAUM-STR.	1
		GREIFSWALDER STR. / GÜRTELSTR. / LEHDERSTR. / BERLINER ALLEE	2
		GROÙE SEESTR.	1
		GROÙE SEESTR. / ROELCKESTR.	1
		GROÙE SEESTR. / SCHÖNSTR.	1
		GÜNTER-LITFIN-STR. / AMALIENSTR. / GUSTAV-ADOLF-STR.	1
		GÜRTELSTR.	2
		GUSTAV-ADOLF-STR.	1
		GUSTAV-ADOLF-STR. / LANGHANSSTR.	1
		GUSTAV-ADOLF-STR. / RENNBahnSTR.	2
		GUSTAV-ADOLF-STR. / STRAÙE 245 / STRAÙE 246	1
		HEINERSDORFER STR. / JACOBSONNSTR. / LANGHANSSTR.	1
		HERBERT-BAUM-STR.	1
		HERTHASTR. / PRENZLAUER PROMENADE	1
		HÖDURSTR. / ROMAIN-ROLLAND-STR.	1
		HUBERTUSDAMM	1
		HUNSRÜCKSTR. / RENNBahnSTR.	2
		INDIRA-GANDHI-STR. / BERLINER ALLEE	4
		JACOBSONNSTR.	1
		JÖTUNSTEIG / ORTNITSTR.	1
		KRUGSTEGE	1
		LANGHANSSTR.	2
		LANGHANSSTR. / PRENZLAUER PROMENADE	1

**Verkehrsunfallörtlichkeiten junger Erwachsener
in der Direktion 1
nach Polizeiabschnitten und Bezirken(alt)**

2016			
Pol.- Abschnitt	Bezirk (alt)	Ort	Anzahl
14	WS	LANGHANSSTR. / ROELCKESTR.	2
		LEHDERSTR. / ROELCKESTR.	2
		MAHLERSTR. / TASSOSTR. / BERLINER ALLEE	1
		MALCHOWER CHAUSSEE	2
		MALCHOWER CHAUSSEE / DARßER STR. / DARßER BRÜCKE	1
		MALCHOWER CHAUSSEE / NACHTALBENWEG / BERLINER ALLEE	1
		MALCHOWER CHAUSSEE / PIESPORTER STR.	2
		MALCHOWER STR. / MUSPELSTEIG / ORTNITSTR.	1
		MAX-STEINKE-STR.	1
		MEYERBEERSTR.	1
		MIRBACHPLATZ / PISTORIUSSTR.	1
		NEUMAGENER STR.	1
		PARKSTR. / BERLINER ALLEE	1
		PARKSTR. / RENNBAHNSTR.	1
		PASEDAGPLATZ / RENNBAHNSTR. / SCHÖNSTR.	2
		PISTORIUSPLATZ / PISTORIUSSTR.	1
		PISTORIUSSTR.	3
		PRENZLAUER PROMENADE	1
		RENNBAHNSTR.	2
		RENNBAHNSTR. / ROELCKESTR.	2
		ROELCKESTR.	3
		ROELCKESTR. / SCHWARZELFENWEG / DARßER STR.	1
		ROMAIN-ROLLAND-STR.	7
		ROMAIN-ROLLAND-STR. / ROTHENBACHSTR.	1
		ROMAIN-ROLLAND-STR. / STRAßE 16	4
		ROTHENBACHSTR.	3
		SCHÖNSTR.	2
		SIGURDSTR.	1
		SMETANASTR.	1
		STRAßE 48	1
		STREUSTR.	2
		TINO-SCHWIERZINA-STR.	1
		TRESKOWSTR.	1
WEGENERSTR. / BERLINER ALLEE	1		
WOLKENSTEINSTR.	1		
ZUM KAPPGRABEN / HOFZEICHENDAMM / ALT-KAROW / BUCHER CHAUSSEE / SCHÖNERLINDE	1		
ZUR RINGALLEE / NÜßLERSTR. / ROELCKESTR.	1		
ZUR RINGALLEE / RENNBAHNSTR.	1		
Verkehrsunfälle im Bezirk WS			185
Verkehrsunfälle im A 14			225
15	PB	BEHMSTR. / MALMÖER STR. / SCHIVELBEINER STR.	9
		BEHMSTRABENBRÜCKE	1
		BELFORTER STR. / KOLLWITZSTR.	1
		BERLINER STR.	3
		BORNHOLMER STR.	3
		BORNHOLMER STR. / ANDERSENSTR.	2
		BORNHOLMER STR. / BJÖRNSONSTR. / MALMÖER STR.	2
		BORNHOLMER STR. / DRIESENER STR. / NORDKAPSTR.	2
		BORNHOLMER STR. / SCHÖNFLIEßER STR. / STAVANGERSTR.	1
		BORNHOLMER STR. / SCHÖNHAUSER ALLEE / WISBYER STR.	7
		BORNHOLMER STR. / TEGNERSTR.	1
		CANTIANSTR.	1
		CANTIANSTR. / GAUDYSTR.	1
		CANTIANSTR. / SCHÖNHAUSER ALLEE / TOPSSTR.	1
		CHORINER STR. / ODERBERGER STR. / SCHÖNHAUSER ALLEE / SREDZKISTR.	1
		CHRISTINENSTR. / SCHWEDTER STR.	1

**Verkehrsunfallörtlichkeiten junger Erwachsener
in der Direktion 1
nach Polizeiabschnitten und Bezirken(alt)**

2016			
Pol.- Abschnitt	Bezirk (alt)	Ort	Anzahl
15	PB	CZARNIKAUER STR. / DRIESENER STR.	1
		CZARNIKAUER STR. / FINNLÄNDISCHE STR. / MALMÖER STR.	1
		DANZIGER STR.	5
		DANZIGER STR. / DUNCKERSTR.	1
		DANZIGER STR. / EBERSWALDER STR. / KASTANIENALLEE / PAPPELALLEE / SCHÖNHAUSER AL	14
		DANZIGER STR. / HAGENAUER STR. / SCHLIEMANNSTR.	2
		DANZIGER STR. / KNAACKSTR. / LYCHENER STR.	6
		DRIESENER STR.	1
		DUNCKERSTR.	1
		DUNCKERSTR. / ERICH-WEINERT-STR.	2
		DUNCKERSTR. / STARGARDER STR.	3
		DUNCKERSTR. / WISBYER STR.	2
		EBERSWALDER STR.	9
		EBERSWALDER STR. / EBERSWALDER STR.	2
		ERICH-WEINERT-STR.	2
		ERICH-WEINERT-STR. / PRENZLAUER ALLEE	4
		ERICH-WEINERT-STR. / SCHÖNHAUSER ALLEE / PAUL-ROBESON-STR.	1
		FEHRBELLINER STR.	1
		FEHRBELLINER STR. / SCHÖNHAUSER ALLEE	1
		GAUDYSTR.	1
		GLEIMSTR.	3
		GLEIMSTR. / AM FALKPLATZ / YSTADER STR.	1
		GLEIMSTR. / SCHÖNHAUSER ALLEE / STARGARDER STR.	4
		GREIFENHAGENER STR.	3
		GREIFENHAGENER STR. / STARGARDER STR.	1
		GREIFENHAGENER STR. / WICHERTSTR.	1
		GRELLSTR. / PRENZLAUER ALLEE / WICHERTSTR.	7
		GUDVANGER STR. / TALSTR. / WISBYER STR.	2
		HAGENAUER STR.	1
		HUMANNPLATZ / STAHLHEIMER STR. / WICHERTSTR.	1
		KANZOWSTR. / PRENZLAUER ALLEE	2
		KASTANIENALLEE	5
		KASTANIENALLEE / ODERBERGER STR.	3
		KNAACKSTR.	5
		KOLLWITZSTR.	4
		KOLLWITZSTR. / SAARBRÜCKER STR. / SCHÖNHAUSER ALLEE	2
		KOPENHAGENER STR.	1
		KUGLERSTR. / STAHLHEIMER STR.	2
		KURZE STR. / SCHERENBERGSTR. / WISBYER STR.	1
		LETTESTR. / LYCHENER STR.	1
		LYCHENER STR.	1
		METZER STR. / SCHÖNHAUSER ALLEE / SCHWEDTER STR. / SENEFELDERPLATZ	2
		NEUMANNSTR. / STAHLHEIMER STR. / WISBYER STR.	3
		ODERBERGER STR.	1
		OSTSEESTR. / PRENZLAUER ALLEE / PRENZLAUER PROMENADE / WISBYER STR.	12
		PAPPELALLEE	3
		PRENZLAUER ALLEE	4
		RODENBERGSTR. / SCHÖNHAUSER ALLEE	1
		SCHERENBERGSTR. / WICHERTSTR.	1
		SCHIVELBEINER STR.	2
SCHÖNHAUSER ALLEE	9		
SCHÖNHAUSER ALLEE / WICHERTSTR. / SCHIVELBEINER STR. (ENDE)	7		
SCHWEDTER STR.	1		
SEELOWER STR. / PAUL-ROBESON-STR.	1		
SREDZKISTR.	1		
STAHLHEIMER STR.	1		

**Verkehrsunfallörtlichkeiten junger Erwachsener
in der Direktion 1
nach Polizeiabschnitten und Bezirken(alt)**

2016			
Pol.- Abschnitt	Bezirk (alt)	Ort	Anzahl
15	PB	STARGARDER STR.	3
		TRELLEBORGER STR. / WISBYER STR.	1
		U-BHF. SCHÖNHAUSER ALLEE / KOPENHAGENER STR. / SCHÖNHAUSER ALLEE	3
		WICHERTSTR.	1
		WISBYER STR.	8
		YSTADER STR.	1
		Verkehrsunfälle im Bezirk PB	214
	WD	BERNAUER STR.	3
	Verkehrsunfälle im Bezirk WD	3	
	Verkehrsunfälle im A 15		
16	FH	OTTO-BRAUN-STR.	1
		OTTO-BRAUN-STR. / MENDELSSOHNSTR.	1
Verkehrsunfälle im Bezirk FH			2
16	PB	BELFORTER STR. / HEINRICH-ROLLER-STR. / PRENZLAUER ALLEE	2
		BERNHARD-LICHTENBERG-STR.	1
		BÖTZOWSTR. / BERNHARD-LICHTENBERG-STR.	1
		BÖTZOWSTR. / JOHN-SCHEHR-STR.	1
		CONRAD-BLENKLE-STR.	1
		COTHENIUSSTR.	1
		DANZIGER STR.	8
		DANZIGER STR. / BÖTZOWSTR.	2
		DANZIGER STR. / ERICH-BOLTZE-STR. / MARGARETE-SOMMER-STR.	1
		DANZIGER STR. / GREIFSWALDER STR.	9
		DANZIGER STR. / PAUL-HEYSE-STR.	2
		DANZIGER STR. / PRENZLAUER ALLEE	10
		DIESTERWEGSTR. / FRÖBELSTR.	1
		DIESTERWEGSTR. / PRENZLAUER ALLEE / STARGARDER STR.	1
		EINSTEINSTR.	1
		ELLA-KAY-STR.	1
		ERICH-BOLTZE-STR. / CONRAD-BLENKLE-STR.	1
		ERICH-WEINERT-STR. / GREIFSWALDER STR. / THOMAS-MANN-STR.	1
		ERICH-WEINERT-STR. / HOSEMANNSTR.	2
		ERICH-WEINERT-STR. / SÜLTSTR.	1
		FRÖBELPLATZ / PRENZLAUER ALLEE	1
		FRÖBELSTR. / PRENZLAUER ALLEE / RAUMERSTR.	1
		GOETHESTR. / OSTSEESTR.	2
		GREIFSWALDER STR.	8
		GREIFSWALDER STR. / BERNHARD-LICHTENBERG-STR.	1
		GREIFSWALDER STR. / GRELLSTR. / STORKOWER STR.	2
		GREIFSWALDER STR. / HUFELANDSTR. / MARIENBURGER STR.	1
		GREIFSWALDER STR. / JOHN-SCHEHR-STR.	1
		GREIFSWALDER STR. / KÄTHE-NIEDERKIRCHNER-STR.	1
		GREIFSWALDER STR. / MICHELANGELOSTR. / OSTSEESTR.	4
		GREIFSWALDER STR. / OLGA-BENARIO-PRESTES-STR.	1
		GREIFSWALDER STR. / SCHIERITZSTR.	1
		GRELLSTR.	1
		GRELLSTR. / HOSEMANNSTR.	1
		HANNS-EISLER-STR.	2
		HERMANN-BLANKENSTEIN-STR. / THAERSTR. / THAERSTRÄßENBRÜCKE	4
		HOSEMANNSTR. / PAUL-GRASSE-STR.	2
		HOSEMANNSTR. / SCHIERITZSTR.	1
		IMMANUELKIRCHSTR.	2
		IMMANUELKIRCHSTR. / KNAACKSTR. / PRENZLAUER ALLEE	2
JABLONSKISTR.	2		

**Verkehrsunfallörtlichkeiten junger Erwachsener
in der Direktion 1
nach Polizeiabschnitten und Bezirken(alt)**

2016					
Pol.- Abschnitt	Bezirk (alt)	Ort	Anzahl		
16	PB	KÄTHE-NIEDERKIRCHNER-STR.	1		
		KNIPRODESTR. / ALTENESCHER WEG	1		
		KNIPRODESTR. / DANZIGER STR.	2		
		KNIPRODESTR. / STEDINGERWEG / HANNS-EISLER-STR.	1		
		KNIPRODESTR. / STORKOWER STR.	4		
		KÜSELSTR. / SÜLTSTR.	1		
		LANDSBERGER ALLEE	3		
		LANDSBERGER-ALLEE-BRÜCKE	1		
		MANDELSTR. / OSTSEESTR.	3		
		MARGARETE-SOMMER-STR.	1		
		MARIENBURGER STR.	5		
		MARIENBURGER STR. / PRENZLAUER ALLEE / WÖRTHER STR.	3		
		MARIENBURGER STR. / WINSSTR.	1		
		MENDELSSOHNSTR.	1		
		METZER STR.	1		
		METZER STR. / PRENZLAUER ALLEE	1		
		METZER STR. / STRAßBURGER STR.	1		
		MICHELANGELOSTR. / HANNS-EISLER-STR.	2		
		ODERBRUCHSTR. / KARL-LADE-STR. / LANDSBERGER ALLEE	3		
		OSTSEESTR.	3		
		OTTO-BRAUN-STR.	1		
		OTTO-BRAUN-STR. / AM FRIEDRICHSHAIN / GREIFSWALDER STR. / PRENZLAUER BERG / PLAT	3		
		PASTEURSTR.	1		
		PRENZLAUER ALLEE	8		
		PRENZLAUER ALLEE / PRENZLAUER BERG / SAARBRÜCKER STR.	2		
		PRENZLAUER ALLEE / RAABESTR.	1		
		PRENZLAUER BERG	2		
		RAABESTR.	2		
		RUDI-ARNDT-STR. / CONRAD-BLENKLE-STR.	1		
		RYKESTR.	2		
		SAARBRÜCKER STR.	3		
		SCHIERITZSTR.	1		
		SREDZKISTR.	1		
		STORKOWER STR.	11		
		STORKOWER STR. / LANDSBERGER ALLEE	5		
		SYRINGENWEG	1		
		WINSSTR.	1		
		Verkehrsunfälle im Bezirk PB			174
		Verkehrsunfälle im A 16			176
		Gesamtergebnis			1838

**Verkehrsunfälle 2016
durch junge Erwachsene verursacht
in der Direction 2
(Spandau; Charlottenburg/Wilmersdorf)**

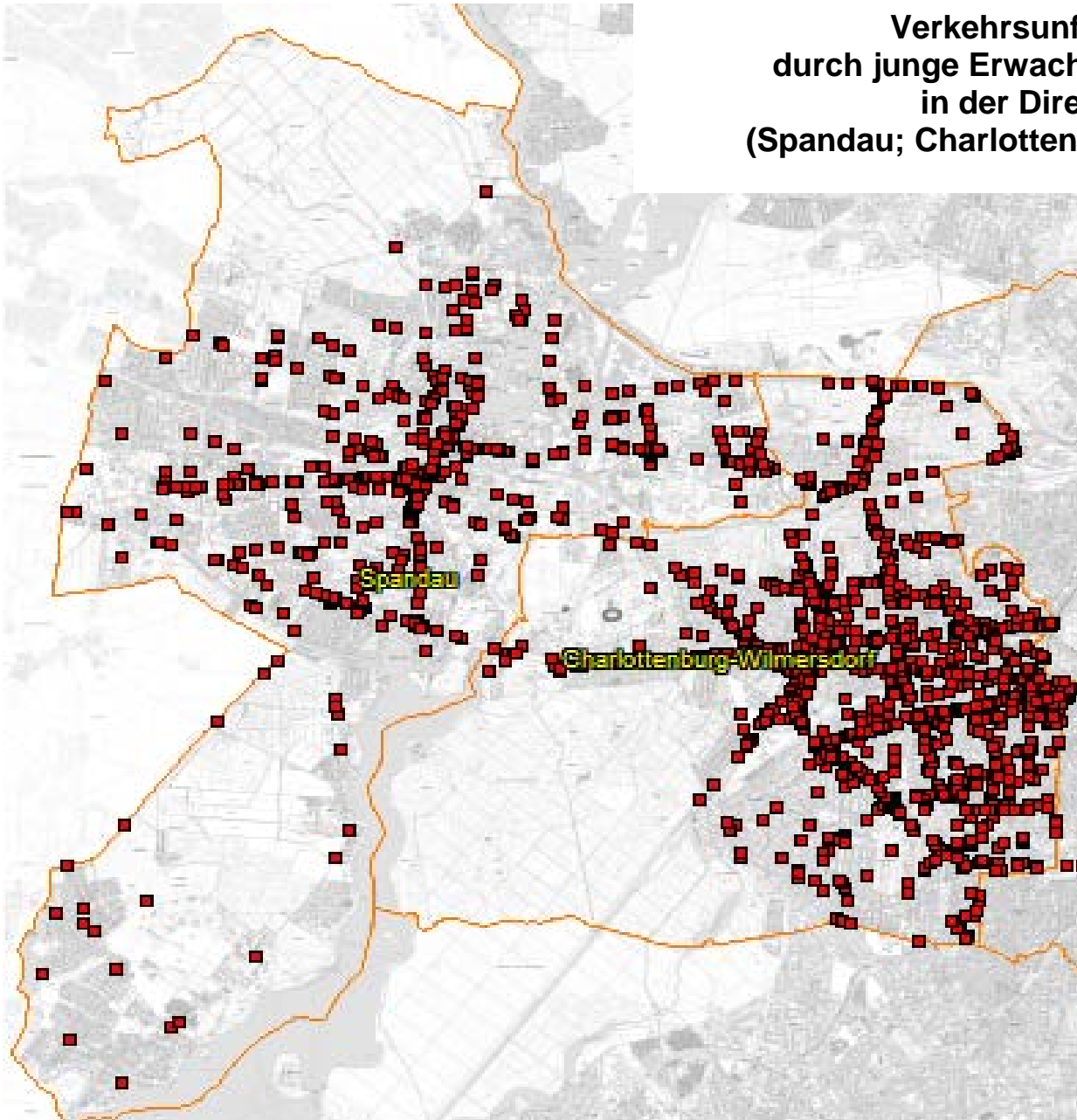

**Verkehrsunfallörtlichkeiten junger Erwachsener
in der Direktion 2
nach Polizeiabschnitten und Bezirken(alt)**

2016			
Pol.- Abschnitt	Bezirk (alt)	Ort	Anzahl
21	SP	ACHENBACHSTR. / BISMARCKSTR. / GROENERSTR.	1
		ACKERSTR. / ASKANIERRING / FALKENSEER CHAUSSEE	1
		ALTSTÄDTER RING	8
		ALTSTÄDTER RING / CARL-SCHURZ-STR. / KLOSTERSTR. / SEEGEFELDER STR. / STABHOLZGA	19
		ALTSTÄDTER RING / FALKENSEER PLATZ	8
		ALTSTÄDTER RING / MORITZSTR.	9
		ALTSTÄDTER RING / MÜNSINGER PARK / JÜDENSTR.	2
		AM BAHNHOF SPANDAU	3
		AM FORSTACKER / CAUTIUSSTR. / KLEINREUTHER WEG	1
		AM JULIUSTURM	27
		AM JULIUSTURM / BEHNITZ / BREITE STR.	6
		AM JULIUSTURM / CARL-SCHURZ-STR. / HAVELSTR. / HOHER STEINWEG	1
		AM JULIUSTURM / DAUMSTR. / NONNENDAMMALLEE / FERDINAND-FRIEDENSBURG-PLATZ	2
		AM JULIUSTURM / FALKENSEER PLATZ	4
		AM JULIUSTURM / JULIUSTURMBRÜCKE	2
		AM JULIUSTURM / ZITADELLENBRÜCKE	1
		AM JULIUSTURM / ZITADELLENWEG	6
		AM JULIUSTURM / ZITADELLENWEG / AN DER SPREESCHANZE	7
		AMORBACHER WEG / STREITSTR.	1
		AN DEN FREIHEITSWIESEN	1
		AN DER KAPPE	2
		AN DER KAPPE / PETZOLDTWEG	1
		AN DER KAPPE / ZEPPELINSTR.	2
		ASKANIERRING / FALKENSEER DAMM	1
		BARNEWITZER WEG	1
		BERTHOLD-SCHWARZ-STR. / GARTENFELDER STR. / HASELHORSTER DAMM	3
		BISMARCKSTR.	1
		BISMARCKSTR. / NEUENDORFER STR.	6
		BLUMENSTR.	1
		BLUMENSTR. / FELDSTR.	2
		BÖDIKERSTEIG / NONNENDAMMALLEE	1
		BRAMWALDWEG / PIONIERSTR.	1
		BRAUEREIHOF / ROSA-REINGLASS-STEIG	1
		BREITE STR.	1
		BREITE STR. / MAUERSTR.	2
		BURSCHEIDER WEG / DAUMSTR.	1
		BUSCHHÜTTENER WEG / ZEPPELINSTR.	1
		CAUTIUSSTR.	2
		CAUTIUSSTR. / SCHWENDYWEG	1
		CAUTIUSSTR. / STREITSTR.	1
		CHARLOTTENBURGER CHAUSSEE / RUHLEBENER STR. / Teltower Str. / AN DEN FREIHEITSWI	4
		CHARLOTTENSTR. / FISCHERSTR.	1
		DALLGOWER STR.	1
		DAUMSTR.	3
		DAUMSTR. / AN DEN ROHRBRUCHWIESEN	1
		DAUMSTR. / GARTENFELDER STR. / TELEGRAFENWEG	1
		DAUMSTR. / KLEINE EISWERDERSTR.	1
		DAUMSTR. / RHENANIASTR.	2
		ECKSCHANZE / FEHRBELLINER STR. / STADTHEIDESTR.	1
		EISWERDERSTR. / NEUENDORFER STR.	4
ELISABETHSTR. / FALKENHAGENER STR. / FLANKENSCHANZE	1		
ELISABETHSTR. / SCHÖNWALDER STR.	1		
FALKENHAGENER STR. / HÜGELSCHANZE	1		

**Verkehrsunfallörtlichkeiten junger Erwachsener
in der Direktion 2
nach Polizeiabschnitten und Bezirken(alt)**

2016			
Pol.- Abschnitt	Bezirk (alt)	Ort	Anzahl
21	SP	FALKENHAGENER STR. / MITTELSTR.	1
		FALKENSEER CHAUSSEE	9
		FALKENSEER CHAUSSEE / HOHENZOLLERNRING	5
		FALKENSEER CHAUSSEE / SIEGENER STR. / WESTERWALDSTR.	3
		FALKENSEER CHAUSSEE / STADTRANDSTR.	4
		FALKENSEER CHAUSSEE / STRAÙE 598	1
		FALKENSEER CHAUSSEE / WASSERWERKSTR. / AM KIESTEICH	1
		FALKENSEER CHAUSSEE / ZEPPELINSTR.	6
		FALKENSEER CHAUSSEE / ZWEIBRÜCKER STR.	1
		FALKENSEER DAMM / FALKENSEER PLATZ	10
		FALKENSEER DAMM / FLANKENSCHANZE	5
		FELDSTR. / NEUENDORFER STR. / SCHÖNWALDER STR.	5
		FLANKENSCHANZE / GALENSTR. / MORITZSTR.	1
		FLANKENSCHANZE / HASENMARK	1
		FLANKENSCHANZE / ROONSTR.	1
		FRANKENWALDSTR. / DARBYSTR.	1
		FRANZ-MEYER-STR.	2
		FREIHEIT	6
		FREIHEIT / PICHELWERDERSTR. / AM SCHLANGENGRABEN	1
		FÜRSTENWEG / HOHENZOLLERNRING / RADELANDSTR.	1
		GALENSTR.	2
		GALENSTR. / SEEGEFELDER STR. / AM BAHNHOF SPANDAU	6
		GARTENFELDER STR.	6
		GARTENFELDER STR. / PAULSTERNSTR.	7
		GARTENFELDER STR. / RIENSBERGSTR.	2
		GOEBELSTR. / QUELLWEG	1
		GOLDBECKWEG / ELISABETH-FLICKENSCHILDT-STR.	1
		GOLDKÄFERWEG	1
		GOLTZSTR.	2
		GOLTZSTR. / KULBEWEG	1
		GRAMMESTR. / NONNENDAMMALLEE	1
		GRENADIERSTR. / STRESOWSTR.	1
		HERTEFELDSTR. / LINDENUFER	1
		HOHENZOLLERNRING	3
		HOHENZOLLERNRING / PETERSENWEG	1
		HOHENZOLLERNRING / SCHNEPFENREUTHER WEG	1
		HOHENZOLLERNRING / SCHÖNWALDER ALLEE / FEHRBELLINER TOR / KLINKEPLATZ	1
		HOHENZOLLERNRING / STREITSTR. / AM MASELAKEPARK	2
		HOHENZOLLERNRING / WANSDORFER STEIG	1
		HUGO-CASSIRER-STR.	1
		HUGO-CASSIRER-STR. / DAVID-FRANCKE-STR.	1
		IM SPEKTEFELD	2
		IM SPEKTEFELD / AM KIESTEICH	3
JÜDENSTR.	1		
JULIUSTURMBRÜCKE	8		
JUNGFERNHEIDEWEG	1		
JUNGFERNHEIDEWEG / NONNENDAMMALLEE / REISSSTR. / SIEMENSDAMM	6		
KIRCHHOFSTR. / KÖRNERSTR. / NEUENDORFER STR.	1		
KISSELNALLEE	1		
KISSELNALLEE / PAUSINER STR. / RADELANDSTR.	1		
KISSELNALLEE / PIONIERSTR. / ZEPPELINSTR. (ENDE)	2		
KLOSTERSTR.	5		
KÖRNERSTR.	1		

**Verkehrsunfallörtlichkeiten junger Erwachsener
in der Direktion 2
nach Polizeiabschnitten und Bezirken(alt)**

2016			
Pol.- Abschnitt	Bezirk (alt)	Ort	Anzahl
21	SP	KURSTR.	2
		KÜSTERSTR. / SAATWINKLER DAMM	2
		LENTHER STEIG / SCHUCKERTDAMM	2
		LINDENUFER	2
		LÜNETTE / AN DEN HASELBÜSCHEN	1
		LUTHERSTR.	2
		LYNARSTR.	2
		LYNARSTR. / SCHÖNWALDER STR.	2
		MÄCKERITZSTR.	1
		MÄCKERITZSTR. / QUELLWEG	1
		MARSCHALLSTR.	1
		MICHELSTADTER WEG / REUßSTR.	1
		MORITZSTR.	1
		MORITZSTR. / VIKTORIAUFER	2
		MOTARDSTR. / OTTERNBUCHTSTR.	1
		MOTARDSTR. / ROHRDAMM / WOHLRABEDAMM	1
		MÜLLERSTR.	1
		MÜLLERSTR. / SCHÖNWALDER STR. / BISMARCKPLATZ	1
		NAUENER STR.	2
		NEUE BERGSTR.	1
		NEUE BERGSTR. / SCHÖNWALDER STR.	2
		NEUENDORFER STR.	7
		NEUENDORFER STR. / FALKENSEER PLATZ	13
		NEUENDORFER STR. / PARKSTR.	1
		NEUENDORFER STR. / SCHÄFERSTR.	2
		NEUENDORFER STR. / SCHÜTZENSTR.	1
		NEUENDORFER STR. / WRÖHMÄNNERSTR.	1
		NEUMEISTERSTR.	1
		NEUMEISTERSTR. / SCHÖNWALDER STR.	2
		NIEDERNEUENDORFER ALLEE	1
		NIEDERNEUENDORFER ALLEE / RUSTWEG	1
		NONNENDAMMALLEE	29
		NONNENDAMMALLEE / BOLTONSTR.	2
		NONNENDAMMALLEE / OTTERNBUCHTSTR. / PAULSTERNSTR.	13
		NONNENDAMMALLEE / QUELLWEG	2
		NONNENDAMMALLEE / ROHRDAMM	7
		OBERMEIERWEG / STRESOWSTR.	1
		OHMSTR.	1
		OHMSTR. / SIEMENSDAMM	1
		OLGA-TSCHECHOWA-STR. / RUTH-STEPHAN-STR.	1
		OTTERNBUCHTSTR.	1
		OTTERNBUCHTSTR. / BOLTONSTR.	2
		PAUL-GERHARDT-RING / IM SPEKTEFELD	1
PAULSTERNSTR.	3		
PETZOLDT WEG	1		
PIONIERSTR.	3		
PULVERMÜHLENWEG / ROMY-SCHNEIDER-STR.	1		
QUELLWEG	1		
RADELANDSTR.	4		
RAUCHSTR.	1		
RAUCHSTR. / ASHDODSTR.	1		
RAUCHSTR. / STREITSTR.	1		
RIENSBERGSTR.	1		

**Verkehrsunfallörtlichkeiten junger Erwachsener
in der Direktion 2
nach Polizeiabschnitten und Bezirken(alt)**

2016			
Pol.-Abschnitt	Bezirk (alt)	Ort	Anzahl
21	SP	RIEPELSTR.	2
		ROHRDAMM	6
		ROHRDAMM / SAATWINKLER DAMM	1
		ROHRDAMM / SCHUCKERTDAMM	1
		RUHLEBENER STR.	1
		RUHLEBENER STR. / RUHLEBENER STR.	1
		SAATWINKLER DAMM	5
		SCHNEPFENREUTHER WEG	1
		SCHÖNWALDER ALLEE	2
		SCHÖNWALDER STR.	5
		SCHUCKERTDAMM / SCHWIEGERSTEIG	1
		SCHULZENSTR.	1
		SCHWENDYWEG / WANSDORFER PLATZ	1
		SEEGEFELDER STR.	17
		SIEGENER STR. / NETPHENER WEG / SPEKTEWEG	1
		SIEMENSDAMM	3
		SIGMUND-BERGMANN-STR.	1
		SPANDAUER DAMM	1
		SPANDAUER DAMM / WIESENDAMM	4
		SPEKTEWEG	1
		STAAKENER STR.	1
		STABHOLZGARTEN	2
		STADTRANDSTR.	2
		STREITSTR.	4
		TELTOWER STR.	3
		THERESE-GIEHSE-STR.	1
		VOLTASTR. / WERNERWERKDAMM	1
		WASSERWERKSTR.	3
		WIESENDAMM	2
		WITTGENSTEINER WEG	1
ZEPPELINSTR.	2		
ZWEIBRÜCKER STR.	1		
Verkehrsunfälle im Bezirk SP			522
Verkehrsunfälle im A 21			522
22	CH	100 AD CHARLOTTENB AUSF N TEGELER W U SIEMENS D	3
		100 AD CHARLOTTENBURG AUSFAHRT N TEGELER WEG	4
		100 AD CHARLOTTENBURG EINFAHRT V SIEMENSDAMM	3
		100 AD CHARLOTTENBURG HAUPTFAHRBAHN >O	1
		100 AD CHARLOTTENBURG HAUPTFAHRBAHN >W	6
		100 AD FUNKTURM EINFAHRT V HALENSEESTR WEST N S	6
		100 AD FUNKTURM EINFAHRT V MESSEDAMM,HALENSEESTR	1
		100 AD FUNKTURM HAUPTFAHRBAHN >N	7
		100 AD FUNKTURM HAUPTFAHRBAHN >S	1
		100 AD FUNKTURM HAUPTFAHRBAHN >S VON AS KAISERDA	2
		100 AD FUNKTURM VERB-FB V 100 NORDEN N A 115	1
		100 AD FUNKTURM VERB-FB V 100 SÜDEN N A 115	2
		100 AS KAISERDAMM AUSF N KNOBELSDORFFSTR WEST	2
		100 AS KAISERDAMM EINF V KNOBELSDORFFSTR OST	1
		100 AS KAISERDAMM HAUPTFAHRBAHN >N	2
		100 AS KAISERDAMM HAUPTFAHRBAHN >S	1
		100 AS KAISERDAMM SÜD EINF V MESSEDAMM,KAISERD	1
		100 AS KAISERDAMM SÜD HAUPTFAHRBAHN >S	2

**Verkehrsunfallörtlichkeiten junger Erwachsener
in der Direktion 2
nach Polizeiabschnitten und Bezirken(alt)**

2016			
Pol.- Abschnitt	Bezirk (alt)	Ort	Anzahl
22	CH	100 AS SPANDAUER DAMM AUSF N SPANDAUER DAMM OST	2
		100 AS SPANDAUER DAMM AUSF N SPANDAUER DAMM WEST	1
		100 AS SPANDAUER DAMM EINF V SPANDAUER DAMM OST	1
		100 AS SPANDAUER DAMM EINF V SPANDAUER DAMM WEST	1
		100 AS SPANDAUER DAMM HAUPTFAHRBAHN >N	16
		100 AS SPANDAUER DAMM HAUPTFAHRBAHN >S	4
		100 Z AD CHARLOTTENB U AS SPANDAUER D HAUPTFB	15
		100 Z AD FUNKTURM U AS KAISERDAMM HAUPTFAHRBAHN	21
		100 Z AS KAISERDAMM SÜD U AD FUNKTURM HAUPTFB	6
		100 Z AS KAISERDAMM U AS KAISERDAMM SÜD HAUPTFB	4
		100 Z AS KAISERDAMM U AS SPANDAUER D HAUPTFB	5
		100 Z AS SPANDAUER D U AD CH HAUPTFB (R-W-BR)	5
		100 Z AS SPANDAUER D U AD CHARLOTTENB HAUPTFB	4
		100 Z AS SPANDAUER DAMM U AS KAISERDAMM HAUPTFB	2
		111 AS FLUGH TEGEL, SAATWINKLER DAMM HAUPTFB >N	5
		111 AS FLUGH TEGEL, SAATWINKLER DAMM HAUPTFB >S	2
		111 AS FLUGHAFEN TEGEL AUSF N FLUGH TEGEL V S	1
		111 AS HECKERDAMM EINF V KURT-SCHU-D, HECKERDAMM	1
		111 AS HECKERDAMM HAUPTFAHRBAHN >N	3
		111 AS HECKERDAMM HAUPTFAHRBAHN >S	6
		111 Z AD CHARLOTTENBURG U AS HECKERD HAUPTFB	3
		111 Z AS FLUGH TEGEL, SAATW U AS HECKERD HAUPTFB	2
		111 Z AS HECKERD U AD CHARLOTTENBURG HAUPTFB	1
		111 Z AS HECKERD U AS FLUGH TEGEL, SAATW HAUPTFB	2
		115 AD FUNKTURM AUSF V ZEHLENDORF N HALENSEE O	1
		115 AD FUNKTURM EINF V MESSEDAMM N ZEHLENDORF	1
		115 AD FUNKTURM VERB-FB V A 115 N A 100 NORD	8
		115 AD FUNKTURM VERB-FB V A 115 N A 100 SÜDEN	1
		115 Z AD FUNKTURM U AS HÜTTENWEG HAUPTFAHRBAHN	3
		115 Z AS HÜTTENWEG U AD FUNKTURM HAUPTFAHRBAHN	9
		AHORNALLEE	1
		AHORNALLEE / AKAZIENALLEE	1
		AHORNALLEE / KAISERDAMM / THEODOR-HEUSS-PLATZ	21
		AHORNALLEE / PLATANENALLEE	1
		AHORNALLEE / SPANDAUER DAMM	1
		AHORNALLEE / ULMENALLEE	1
		AKAZIENALLEE / LINDENALLEE	1
		ALEMANNENALLEE / HEERSTR.	1
		ALTE ALLEE / ZIKADENWEG	1
		ALTENBURGER ALLEE / EICHENALLEE	1
		AM POSTFENN / HEERSTR. / SCHOLZPLATZ	2
		AM RUPENHORN	1
		AM RUPENHORN / GLOCKENTURMSTR. / HEERSTR.	2
		ANGERBURGER ALLEE	1
		BADENALLEE / HEERSTR.	3
		BADENALLEE / PREUßENALLEE	1
		BAYERNALLEE / FRANKENALLEE / HEERSTR. / KASTANIENALLEE	4
BOLIVARALLEE / EICHENALLEE	1		
BOLIVARALLEE / SPANDAUER DAMM	2		
BRANITZER PLATZ	1		
BREDTSCHNEIDERSTR. / SOORSTR.	1		
CRUSIUSSTR.	1		
EICHENALLEE / KIRSCHENALLEE	1		

**Verkehrsunfallörtlichkeiten junger Erwachsener
in der Direktion 2
nach Polizeiabschnitten und Bezirken(alt)**

2016			
Pol.- Abschnitt	Bezirk (alt)	Ort	Anzahl
22	CH	EICKKAMPSTR.	1
		ESCHENALLEE / LÄNDERALLEE / REICHSSTR.	2
		FRANKENALLEE / WANDALENALLEE	1
		FREDERICIASTR. / KÖNIGIN-ELISABETH-STR.	1
		FREDERICIASTR. / MEERSCHIEDTSTR.	1
		FREDERICIASTR. / STÜLPNAGELSTR.	1
		FÜRSTENBRUNNER WEG	8
		FÜRSTENBRUNNER WEG / KÖNIGIN-ELISABETH-STR. / SPANDAUER DAMM	14
		FÜRSTENBRUNNER WEG / RUHWALDWEG / ROHRDAMMBRÜCKE	1
		GENERAL-GANEVAL-BRÜCKE	1
		GLOCKENTURMSTR.	1
		GOERDELERDAMM / JAKOB-KAISER-PLATZ	19
		GOTHA-ALLEE	1
		GOTHA-ALLEE / SPANDAUER DAMM	1
		HALENSEESTR.	5
		HALENSEESTR. / A 115 BAB AUTOBAHNZUBRINGER MAGDEBG/LEIPZ (AVUS) / 115 AD FUNKTUR	1
		HALENSEESTR. / MESSEDAMM / A 100 BAB / 100 AD FUNKTURM AUSFAHRT N MESSEDAMM,HALE	17
		HAVELCHAUSSEE	1
		HECKERDAMM	1
		HEERSTR.	8
		HEERSTR. / JAFFÉSTR. / LÄNDERALLEE	4
		HEERSTR. / KRANZALLEE / FLATOWALLEE	7
		HEERSTR. / MOHRUNGER ALLEE / ORTELSBURGER ALLEE	4
		HEERSTR. / PASSENHEIMER STR.	3
		HEERSTR. / PREUßENALLEE	1
		HEERSTR. / SCHIRWINDTER ALLEE / SCHOLZPLATZ	1
		HEERSTR. / SOLDAUER ALLEE / TEUFELSSEESTR.	1
		HEERSTR. / TEUFELSSEESTR. / HEERSTRABENBRÜCKE	5
		HEERSTR. / THEODOR-HEUSS-PLATZ	5
		HEILMANNRING / HECKERDAMM	1
		HEILSBERGER ALLEE	1
		JAFFÉSTR.	2
		JAFFÉSTR. / BRÜCKE AM HEILIGENTALHÜGEL	1
		JAFFÉSTR. / MESSEDAMM	6
		JAFFÉSTR. / MESSEDAMM / MESSEDAMMBRÜCKE	2
		JUNGFERNHEIDEWEG / SAATWINKLER DAMM / MÄCKERITZBRÜCKE	1
		KAISERDAMM	11
		KAISERDAMM / KÖNIGIN-ELISABETH-STR. / MESSEDAMM	11
		KAISERDAMM / MEERSCHIEDTSTR.	1
		KAISERDAMM / ROGNITZSTR. / KAISERDAMMBRÜCKE	2
		KASTANIENALLEE	3
		KASTANIENALLEE / PLATANENALLEE	1
		KASTANIENALLEE / REICHSSTR.	3
		KIRSCHENALLEE	1
		KIRSCHENALLEE / PLATANENALLEE	1
		KIRSCHENALLEE / SPANDAUER DAMM	2
		KNOBELSDORFFSTR. / KÖNIGIN-ELISABETH-STR.	3
KNOBELSDORFFSTR. / ROGNITZSTR. / A 100 BAB / KNOBELSDORFFBRÜCKE / 100 AS KAISERD	2		
KÖNIGIN-ELISABETH-STR.	6		
KURT-SCHUMACHER-DAMM	2		
KURT-SCHUMACHER-DAMM / HECKERDAMM / A 111 BAB AUTOBAHNZUBRINGER HAMBURG / WELTLI	10		

**Verkehrsunfallörtlichkeiten junger Erwachsener
in der Direktion 2
nach Polizeiabschnitten und Bezirken(alt)**

2016				
Pol.- Abschnitt	Bezirk (alt)	Ort	Anzahl	
22	CH	KURT-SCHUMACHER-DAMM / JAKOB-KAISER-PLATZ	8	
		LÄNDERALLEE	1	
		LERSCHPFAD / SPANDAUER DAMM / A 100 BAB / SPANDAUER-DAMM-BRÜCKE / 100 AS SPANDAU	3	
		LETTERHAUSWEG	2	
		LETTERHAUSWEG / NIKOLAUS-GROß-WEG / SIEMENSDAMM / A 100 BAB / 100 AD CHARLOTTENB	20	
		LINDENALLEE / PLATANENALLEE	1	
		LINDENALLEE / REICHSSTR. / THEODOR-HEUSS-PLATZ	6	
		LINDENALLEE / SPANDAUER DAMM	1	
		MACHANDELWEG	1	
		MARATHONALLEE / PLATANENALLEE / REICHSSTR.	3	
		MASURENALLEE	2	
		MASURENALLEE / MESSEDAMM / NEUE KANTSTR.	10	
		MASURENALLEE / SOORSTR.	3	
		MASURENALLEE / THEODOR-HEUSS-PLATZ	6	
		MASURENALLEE / THÜRINGERALLEE	1	
		MAX-DOHRN-STR. / TEGELER WEG	1	
		MEININGENALLEE	1	
		MESSEDAMM	15	
		NEUE KANTSTR.	1	
		NEUE KANTSTR. / OSTPREUßENBRÜCKE	1	
		OLYMPISCHE STR.	1	
		OLYMPISCHE STR. / ROMINTER ALLEE / TRAKEHNER ALLEE / OLYMPISCHER PLATZ	2	
		POMMERNALLEE / THEODOR-HEUSS-PLATZ	2	
		REICHSSTR.	16	
		REICHSSTR. / SPANDAUER DAMM	3	
		REICHSSTR. / STEUBENPLATZ	1	
		ROMINTER ALLEE	3	
		SAATWINKLER DAMM	4	
		SAATWINKLER DAMM / A 111 BAB AUTOBAHNZUBRINGER HAMBURG / 111 AS SAATWINKLER DAMM	3	
		SAATWINKLER DAMM / A 111 BAB AUTOBAHNZUBRINGER HAMBURG / GENERAL-GANEVAL-BRÜ	5	
		SENSBURGER ALLEE	1	
		SIEMENSDAMM	2	
		SIEMENSDAMM / JAKOB-KAISER-PLATZ	6	
		SOORSTR.	3	
		SOORSTR. / SPANDAUER DAMM	1	
		SPANDAUER DAMM	16	
		SPANDAUER DAMM / A 100 BAB / SPANDAUER-DAMM-BRÜCKE / 100 AS SPANDAUER DAMM AUSF	5	
		STENDELWEG	1	
		TEGELER WEG	3	
		TEGELER WEG / A 100 BAB / 100 AD CHARLOTTENBURG AUSFAHRT N TEGELER WEG	1	
		TEGELER WEG / JAKOB-KAISER-PLATZ	13	
		THEODOR-HEUSS-PLATZ	3	
		TRAKEHNER ALLEE / FLATOWALLEE / JESSE-OWENS-ALLEE / COUBERTINPLATZ	1	
		WALDSCHULALLEE	1	
		WESTENDALLEE	1	
		Verkehrsunfälle im Bezirk CH		
	SP	SP	CHARLOTTENBURGER CHAUSSEE	15
CHARLOTTENBURGER CHAUSSEE / KLÄRWERKSTR.			2	
CHARLOTTENBURGER CHAUSSEE / ROMINTER ALLEE / SPANDAUER DAMM			2	

**Verkehrsunfallörtlichkeiten junger Erwachsener
in der Direktion 2
nach Polizeiabschnitten und Bezirken(alt)**

2016			
Pol.- Abschnitt	Bezirk (alt)	Ort	Anzahl
22	Verkehrsunfälle im Bezirk SP		19
	WI	100 AD FUNKTURM AUSFAHRT N HALENSEESTR OST	1
		100 AD FUNKTURM HAUPTFAHRBAHN >N	4
		100 AS KURFÜRSTEND (NÖRDL T) AUSF N RATHENAUPL	3
		100 AS KURFÜRSTEND (NÖRDL T) EINF V RATHENAUPL	1
		100 AS KURFÜRSTENDAMM HAUPTFAHRBAHN >O	7
		100 AS KURFÜRSTENDAMM HAUPTFAHRBAHN >W	13
		100 Z AD FUNKTURM U AS KURFÜRSTENDAMM HAUPTFB	7
		100 Z AS KURFÜRSTENDAMM U AD FUNKTURM HAUPTFB	4
		115 Z AD FUNKTURM U AS HÜTTENWEG HAUPTFAHRBAHN	1
		115 Z AS HÜTTENWEG U AD FUNKTURM HAUPTFAHRBAHN	1
		BERKAER STR. / HUBERTUSALLEE / HUBERTUSBADER STR. / TEPLITZER STR.	1
		BISMARCKALLEE / BISMARCKALLEE	1
		BISMARCKALLEE / DELBRÜCKSTR.	1
		BORNIMER STR.	1
		BORNSTEDTER STR.	2
		FONTANESTR.	1
		FONTANESTR. / HAGENSTR. / KOENIGSALLEE	1
		FRANZENSBADER STR. / HUBERTUSALLEE	1
		GRIEGSTR.	1
		HAGENSTR. / KLINDWORTHSTEIG	1
		HAGENSTR. / TEPLITZER STR. / ROSENECK (PLATZ)	3
		HALENSEESTR.	5
		HALENSEESTR. / RATHENAUPLATZ	2
		HALENSEESTRAßENBRÜCKE	1
		HAVELCHAUSSEE	2
		HOHENZOLLERNDAMM / MIQUELSTR.	1
		HOHENZOLLERNDAMM / RHEINBABENALLEE / TEPLITZER STR.	6
		HUBERTUSALLEE	2
		HUBERTUSALLEE / KOENIGSALLEE	2
		HUBERTUSBADER STR. / KNAUSSTR. / REUTERPFAD	1
		KOENIGSALLEE	1
		KRONBERGER STR. / TAUNUSSTR.	1
		KURFÜRSTENDAMM / RATHENAUPLATZ	2
		LASSENSTR. / RICHARD-STRAUSS-STR.	1
		NEDLITZER STR.	1
		REGERSTR.	1
		SCHINKELSTR.	1
		TEPLITZER STR.	2
	Verkehrsunfälle im Bezirk WI		88
Verkehrsunfälle im A 22			715
23	SP	ADAMSTR.	1
		ADAMSTR. / BETCKESTR. / PICHELSDORFER STR.	1
		ADAMSTR. / FÖLDERICHPLATZ	1
		ALT-GATOW / GROß-GLIENICKER WEG / KLADOWER DAMM	1
		ALTONAER STR.	2
		ALTONAER STR. / ELSFLETHER WEG	2
		ALTONAER STR. / GRÜNHOFER WEG	2
		ALTONAER STR. / KLOSTERSTR.	5
		ALTONAER STR. / PÄWESINER WEG	1
		ALT-PICHELSDORF	1

**Verkehrsunfallörtlichkeiten junger Erwachsener
in der Direktion 2
nach Polizeiabschnitten und Bezirken(alt)**

2016			
Pol.- Abschnitt	Bezirk (alt)	Ort	Anzahl
23	SP	ALT-PICHELSDORF / HEERSTR. / MAHNKOPFWEG	2
		ALT-PICHELSDORF / HEERSTR. / PICHELSDORFER STR. / SÜDPARK	3
		AM FLUGPLATZ GATOW	2
		AM HEIDEBERG	1
		AM HÜLLEPFUHL / AN DER FELGENLAKE	1
		AM OMNIBUSHOF	1
		AM PICHELSSEE	2
		AMALIENHOFSTR. / LUTONER STR. / CARLO-SCHMID-PLATZ	1
		AN DER BASTION / RITTERFELDDAMM	1
		BALUSCHEKWEG / MAULBEERALLEE	2
		BARDEYWEG	1
		BARMBEKER WEG / BRUNSBÜTTELER DAMM / HABERLANDWEG	3
		BERGSTR. / COSMARWEG	1
		BERGSTR. / HEERSTR. / GRÜNANLAGE HAHNEBERG	2
		BEYERSTR. / PICHELSDORFER STR.	1
		BLANKENESER WEG	1
		BLASEWITZER RING	1
		BLASEWITZER RING / MAULBEERALLEE / SEEBURGER WEG	1
		BORKUMER STR. / KLOSTERSTR.	1
		BORKUMER STR. / WILHELMSHAVENER STR.	1
		BRANDENSTEINWEG / HEERSTR. / SIEMENSWERDERWEG	1
		BREITEHORNWEG / KLADOWER DAMM	2
		BRÜDERSTR. / KROWELSTR. / WÖRTHER PLATZ	1
		BRUNSBÜTTELER DAMM	45
		BRUNSBÜTTELER DAMM / AM BAHNHOF SPANDAU	3
		BRUNSBÜTTELER DAMM / EGELPFUHLSTR.	2
		BRUNSBÜTTELER DAMM / HARBURGER WEG	1
		BRUNSBÜTTELER DAMM / KLOSTERSTR. / RUHLEBENER STR.	10
		BRUNSBÜTTELER DAMM / MAGISTRATSWEG	4
		BRUNSBÜTTELER DAMM / NAUENER STR.	4
		BRUNSBÜTTELER DAMM / NENNHAUSER DAMM	5
		BRUNSBÜTTELER DAMM / PÄWESINER WEG	7
		BRUNSBÜTTELER DAMM / PRISDORFER STR.	1
		BRUNSBÜTTELER DAMM / STIEGLAKEWEG	1
		BRUNSBÜTTELER DAMM / WILHELMSHAVENER STR.	4
		DIEDENHOFENER STR.	1
		DORFSTR.	2
		EGELPFUHLSTR.	2
		EGELPFUHLSTR. / LAZARUSSTR.	1
		ELSFLETHER WEG	1
FALKENSEER CHAUSSEE	2		
FINKENKRUGER WEG / ALBRECHTSHOFER WEG	1		
FINKENKRUGER WEG / TORWEG	1		
FLOTTBEKER WEG / MAGISTRATSWEG	1		
GÄRTNEREIRING / HEERSTR.	2		
GATOWER STR.	11		
GATOWER STR. / HEERSTR.	6		
GATOWER STR. / WILHELMSTR.	2		
GENFENBERGSTR. / PICHELSDORFER STR.	1		
GRUBERZEILE	1		
GRUNEWALDSTR. / RUHLEBENER STR.	3		
HABERLANDWEG	1		
HABERLANDWEG / SÜDEKUMZEILE	1		

**Verkehrsunfallörtlichkeiten junger Erwachsener
in der Direktion 2
nach Polizeiabschnitten und Bezirken(alt)**

2016			
Pol.- Abschnitt	Bezirk (alt)	Ort	Anzahl
23	SP	HEERSTR.	26
		HEERSTR. / BUSCHOWER WEG	1
		HEERSTR. / DÖBERITZER WEG	1
		HEERSTR. / JACZOSTR.	3
		HEERSTR. / MAGISTRATSWEG / SEMMELLÄNDERWEG	2
		HEERSTR. / NENNHAUSER DAMM / AM STAAKENER KIRCHENGELÄNDE	1
		HEERSTR. / STEINMEISTERWEG	3
		HEERSTR. / WILHELMSTR.	9
		HOTTENGRUNDWEG / SAKROWER LANDSTR.	1
		JACZOSTR.	1
		JÄGERSTR. / PICHELSDORFER STR.	1
		JÄNICKENDORFER WEG	1
		JOHANNASTR. / LAZARUSSTR.	1
		JORDANSTR. / PICHELSDORFER STR. / WACHENHEIMER WEG	1
		KLADOWER DAMM	7
		KLADOWER DAMM / RITTERFELDDAMM	1
		KLOSTERBUSCHWEG	1
		KLOSTERSTR.	7
		KLOSTERSTR. / SEDANSTR.	2
		KLOSTERSTR. / SEEBURGER STR. / WILHELMSTR. / ZIEGELHOF	7
		LAZARUSSTR. / PÄWESINER WEG	1
		LEUBNITZER WEG / MAULBEERALLEE	1
		MAGISTRATSWEG / LOSCHWITZER WEG	1
		MAGISTRATSWEG / NEUE STR. / OLDESLOER WEG	2
		MAGISTRATSWEG / SÜDEKUMZEILE / WEIßENSTADTER RING	1
		MAULBEERALLEE	2
		MEYDENBAUERWEG	1
		NAUENER STR.	1
		NENNHAUSER DAMM	2
		NENNHAUSER DAMM / AM ZEPPELINPARK	1
		NENNHAUSER DAMM / STAAKENER FELDSTR.	1
		OBSTALLEE	3
		PÄWESINER WEG	5
		PICHELSDORFER STR.	9
		PICHELSDORFER STR. / WEIßENBURGER STR.	2
		PICHELSDORFER STR. / WEVERSTR.	2
		PICHELSDORFER STR. / WILHELMSTR.	2
		PICHELSDORFER STR. / RUHLEBENER STR. / SCHULENBURGSTR.	4
		PILLNITZER WEG	2
		PILLNITZER WEG / MAGISTRATSWEG / MAULBEERALLEE	1
		POTSDAMER CHAUSSEE	3
POTSDAMER CHAUSSEE / RITTERFELDDAMM	1		
POTSDAMER CHAUSSEE / STRAßE 270	2		
RITTERFELDDAMM / JULES-VERNE-STR.	1		
RITTERFELDDAMM / SEEKORSO	1		
RUHLEBENER STR.	4		
SAKROWER KIRCHWEG	1		
SCHMIDT-KNOBELSDORF-STR.	2		
SCHMIDT-KNOBELSDORF-STR. / SEEBURGER STR. / SEEBURGER WEG / ULRIKENSTR. / LUTONE	1		
SCHMIDT-KNOBELSDORF-STR. / WILHELMSTR. / MELANCHTHONPLATZ	1		
SCHULENBURGBRÜCKE	1		
SCHULENBURGSTR.	1		
SEEBURGER STR.	1		

**Verkehrsunfallörtlichkeiten junger Erwachsener
in der Direktion 2
nach Polizeiabschnitten und Bezirken(alt)**

2016			
Pol.-Abschnitt	Bezirk (alt)	Ort	Anzahl
23	SP	SEEBURGER STR. / SEECKTSTR.	1
		SEEBURGER WEG	2
		SEEGEFELDER WEG / HAMBURGER STR.	1
		SEEKORSO	1
		SEEKORSO / AM LANDSCHAFTSPARK GATOW	1
		SELBITZER STR.	1
		SPANDAUER STR.	1
		SPRENGELSTR.	1
		STAAKENER STR.	2
		STEINMEISTERWEG	1
		SÜDEKUMZEILE	1
		TALWEG / BUSCHOWER WEG	1
		TORWEG	1
		TORWEG / FACHINGER STR.	1
		UFERPROMENADE	2
		WEINMEISTERHORNWEG	2
		WEINMEISTERHORNWEG / WILHELMSTR.	1
		WEIßENBURGER STR.	1
		WEIßENSTADTER RING	1
		WILHELMSTR.	9
		ZWEIWINKELWEG	2
Verkehrsunfälle im Bezirk SP			352
Verkehrsunfälle im A 23			352
24	CH	100 AD CHARLOTTENB EINF V GOERDELERD N BEUSSELS	1
		100 AS BEUSSELSTR, AS SEESTR AUSF N BEUSSELSTR	1
		100 Z AD CHARLOTTENBURG U AS BEUSSELSTR HAUPTFB	3
		100 Z AS BEUSSELSTR U AD CHARLOTTENB HAUPTFB	2
		ALT-LIETZOW	2
		ALT-LIETZOW / WINTERSTEINSTR.	1
		AM HEIDEBUSCH / HECKERDAMM	1
		BEHAIMSTR.	2
		BERNHARD-LICHTENBERG-STR. / DELPZEILE	1
		BERNHARD-LICHTENBERG-STR. / HECKERDAMM	2
		BISMARCKSTR.	6
		BISMARCKSTR. / KAISERDAMM / SCHLOßSTR. / SUAREZSTR.	7
		BISMARCKSTR. / KAISER-FRIEDRICH-STR.	7
		BISMARCKSTR. / KRUMME STR.	4
		BISMARCKSTR. / WILMERSDORFER STR.	1
		BRAHESTR. / KAMMINER STR.	1
		BRAHESTR. / TEGELER WEG	1
		BRANDENBURGISCHE STR. / KURFÜRSTENDAMM / LEWISHAMSTR.	14
		BRAUHOFSTR.	1
		BRAUHOFSTR. / EOSANDERSTR.	1
		BRAUHOFSTR. / GIERKEZEILE / OTTO-SUHR-ALLEE	5
		BRAUHOFSTR. / WINTERSTEINSTR.	1
		CHARLOTTENBURGER UFER	1
		CHRISTSTR.	3
		CICEROSTR. / KURFÜRSTENDAMM / LEHNINER PLATZ	5
		CLAUSEWITZSTR.	1
		CLAUSEWITZSTR. / GIESEBRECHTSTR. / SYBELSTR. / MEYERINCKPLATZ	1
		DAHLMANNSTR.	2
		DAMASCHKESTR. / HEKTORSTR.	1

**Verkehrsunfallörtlichkeiten junger Erwachsener
in der Direktion 2
nach Polizeiabschnitten und Bezirken(alt)**

2016			
Pol.- Abschnitt	Bezirk (alt)	Ort	Anzahl
24	CH	DANCKELMANNSTR.	2
		DANCKELMANNSTR. / HORSTWEG	1
		DARWINSTR. / QUEDLINBURGER STR.	1
		EISENZAHNSTR. / KURFÜRSTENDAMM / WAITZSTR.	3
		EOSANDERSTR. / OTTO-SUHR-ALLEE / WILMERSDORFER STR.	1
		ERNST-BUMM-WEG	1
		FRIEDBERGSTR. / KUNO-FISCHER-STR. / SUAREZSTR.	1
		FRIEDRICH-OLBRICHT-DAMM	2
		FRIEDRICH-OLBRICHT-DAMM / SAATWINKLER DAMM	6
		FRITSCHESTR.	1
		FRITSCHESTR. / KANTSTR.	1
		FRITSCHESTR. / SCHILLERSTR.	1
		GERVINUSSTR.	2
		GERVINUSSTR. / HEILBRONNER STR. / HOLTZENDORFFSTR. / KRACAUERPLATZ	3
		GERVINUSSTR. / LEWISHAMSTR.	2
		GERVINUSSTR. / LEWISHAMSTR. / MOMMSENSTR.	2
		GIESEBRECHTSTR. / KURFÜRSTENDAMM	3
		GOERDELERDAMM / REICHWEINDAMM / A 100 BAB / 100 AD CHARLOTTENBURG AUSFAHRT N GOE	2
		GOETHESTR.	1
		GOSLARER PLATZ	1
		GOSLARER UFER / KAISERIN-AUGUSTA-ALLEE / KAISERIN-AUGUSTA-BRÜCKE	2
		HERBARTSTR. / NEUE KANTSTR.	2
		HERBARTSTR. / WUNDTSTR.	1
		HORSTWEG	4
		HORSTWEG / SCHLOßSTR.	1
		HORSTWEG / SOPHIE-CHARLOTTEN-STR.	1
		ILSENBURGER STR.	1
		ILSENBURGER STR. / KAISERIN-AUGUSTA-ALLEE	2
		KAISERDAMM	9
		KAISERDAMM / RIEHLSTR.	2
		KAISERDAMM / SOPHIE-CHARLOTTEN-STR.	5
		KAISERDAMM / WUNDTSTR.	1
		KAISER-FRIEDRICH-STR.	18
		KAISER-FRIEDRICH-STR. / KANTSTR.	8
		KAISER-FRIEDRICH-STR. / LEWISHAMSTR. / STUTTGARTER PLATZ	4
		KAISER-FRIEDRICH-STR. / OTTO-SUHR-ALLEE / SPANDAUER DAMM / LUISENPLATZ	18
		KAISER-FRIEDRICH-STR. / PESTALOZZISTR.	1
		KAISER-FRIEDRICH-STR. / SCHILLERSTR.	1
		KAISER-FRIEDRICH-STR. / SCHUSTEHRUSSTR.	1
		KAISERIN-AUGUSTA-ALLEE	5
		KAISERIN-AUGUSTA-ALLEE / GOSLARER PLATZ	1
KAISERIN-AUGUSTA-ALLEE / WERNIGERODER STR.	2		
KAMMINER STR.	1		
KAMMINER STR. / MINDENER STR.	1		
KAMMINER STR. / OSNABRÜCKER STR.	1		
KAMMINER STR. / TEGELER WEG	2		
KANTSTR.	16		
KANTSTR. / KRUMME STR.	4		
KANTSTR. / NEUE KANTSTR. / SUAREZSTR.	1		
KANTSTR. / WINDSCHEIDSTR.	3		
KLAUSENERPLATZ	1		
KLAUSINGRING	1		
KNOBELSDORFFSTR.	3		

**Verkehrsunfallörtlichkeiten junger Erwachsener
in der Direktion 2
nach Polizeiabschnitten und Bezirken(alt)**

2016			
Pol.- Abschnitt	Bezirk (alt)	Ort	Anzahl
24	CH	KNOBELSDORFFSTR. / SOPHIE-CHARLOTTE-STR.	1
		KRUMME STR.	3
		KRUMME STR. / OTTO-SUHR-ALLEE / WARBURGZEILE	1
		KRUMME STR. / SCHILLERSTR.	1
		KURFÜRSTENDAMM	7
		KURFÜRSTENDAMM / LEIBNIZSTR.	5
		KURFÜRSTENDAMM / OLIVAER PLATZ	3
		LEWISHAMSTR.	3
		LEWISHAMSTR. / WILMERSDORFER STR.	1
		LIETZENSEEUFER	1
		LOHMEYERSTR. / OTTO-SUHR-ALLEE	3
		LÜDTGEWEG	2
		LUISENPLATZ	1
		MAX-DOHRN-STR.	2
		MAX-DOHRN-STR. / LISE-MEITNER-STR.	1
		MIERENDORFFSTR. / TAUROGGENER STR. / TEGELER WEG	1
		MOLLWITZSTR.	1
		NITHACKSTR. / SPANDAUER DAMM	1
		NORDHAUSER STR.	1
		NORDHAUSER STR. / SÖMMERINGSTR.	1
		OLBERSSTR. / TEGELER WEG	7
		OSNABRÜCKER STR. / MIERENDORFFPLATZ	3
		OSNABRÜCKER STR. / TEGELER WEG	4
		OTTO-SUHR-ALLEE	6
		OTTO-SUHR-ALLEE / RICHARD-WAGNER-STR. / WINTERSTEINSTR. / RICHARD-WAGNER-PLATZ	5
		PESTALOZZISTR.	7
		PHILIPPISTR. / SOPHIE-CHARLOTTE-STR.	1
		PULSSTR.	2
		QUEDLINBURGER STR. / SÖMMERINGSTR.	1
		RÖNNESTR.	1
		RÜCKERTSTR.	1
		SAATWINKLER DAMM	8
		SAATWINKLER DAMM / ADAM-VON-TROTT-STR.	1
		SAATWINKLER DAMM / BUCHHOLZWEG	1
		SAATWINKLER DAMM / SEESTR. / A 100 BAB / GOERDELERDAMMBRÜCKE / 100 AS	20
		BEUSSELSTR	2
		SCHILLERSTR.	2
		SCHILLERSTR. / WILMERSDORFER STR.	2
		SCHLOßSTR.	1
		SCHLOßSTR. / SPANDAUER DAMM	5
		SCHUSTEHRUSSTR.	3
		SCHUSTEHRUSSTR. / WILMERSDORFER STR.	1
		SEESTR.	6
SEESTR. / A 100 BAB / LUDWIG-HOFFMANN-BRÜCKE / GOERDELERDAMMBRÜCKE / 100 AS	14		
BEUS	4		
SOPHIE-CHARLOTTE-STR.	4		
SOPHIE-CHARLOTTE-STR. / SPANDAUER DAMM	6		
SOPHIE-CHARLOTTE-STR. / WUNDTSTR.	1		
SPANDAUER DAMM	6		
SPANDAUER DAMM / KLAUSENERPLATZ	2		
SPIELHAGENSTR.	2		
STUTTGARTER PLATZ	3		
SUAREZSTR. / WINDSCHEIDSTR.	1		

**Verkehrsunfallörtlichkeiten junger Erwachsener
in der Direktion 2
nach Polizeiabschnitten und Bezirken(alt)**

2016				
Pol.-Abschnitt	Bezirk (alt)	Ort	Anzahl	
24	CH	SYBELSTR.	2	
		TAUROGGENER STR.	1	
		TEGELER WEG	5	
		TRESEBURGER STR.	2	
		WILMERSDORFER STR.	7	
		WILMERSDORFER STR. / ZILLESTR.	1	
		WINDSCHEIDSTR.	3	
		WITZLEBENPLATZ	1	
		WITZLEBENSTR.	1	
		ZILLESTR.	1	
	Verkehrsunfälle im Bezirk CH			431
	WI		BORNSTEDTER STR. / KURFÜRSTENDAMM	2
			BRANDENBURGISCHE STR.	1
			BRANDENBURGISCHE STR. / DUISBURGER STR.	1
			BRANDENBURGISCHE STR. / PAULSBORNER STR. / XANTENER STR.	2
			GEORG-WILHELM-STR.	1
			HALBERSTÄDTER STR. / JOACHIM-FRIEDRICH-STR.	2
			HEILBRONNER STR.	1
			HEKTORSTR.	2
			JOACHIM-FRIEDRICH-STR.	2
			JOACHIM-FRIEDRICH-STR. / KURFÜRSTENDAMM / AGATHE-LASCH-PLATZ	1
			JOHANN-SIGISMUND-STR. / KARLSRUHER STR. / KURFÜRSTENDAMM	5
			JOHANN-SIGISMUND-STR. / WESTFÄLISCHE STR.	2
			KARLSRUHER STR.	3
			KATHARINENSTR.	1
			KATHARINENSTR. / KURFÜRSTENDAMM	1
			KONSTANZER STR.	2
KONSTANZER STR. / XANTENER STR. / OLIVAER PLATZ			1	
KURFÜRSTENDAMM			15	
KURFÜRSTENDAMM / NESTORSTR.			5	
KURFÜRSTENDAMM / WESTFÄLISCHE STR.			7	
NESTORSTR.	1			
PAULSBORNER STR.	2			
WESTFÄLISCHE STR.	1			
XANTENER STR.	2			
Verkehrsunfälle im Bezirk WI			63	
Verkehrsunfälle im A 24			494	
25	CH	AM SCHILLERTHEATER	1	
		AUGSBURGER STR.	4	
		AUGSBURGER STR. / JOACHIMSTHALER STR.	2	
		AUGSBURGER STR. / MARBURGER STR.	1	
		BACHSTR. / STRAÙE DES 17. JUNI	5	
		BISMARCKSTR.	11	
		BISMARCKSTR. / ERNST-REUTER-PLATZ	12	
		BISMARCKSTR. / LEIBNIZSTR.	10	
		BLEIBTREUSTR.	1	
		BLEIBTREUSTR. / KANTSTR.	3	
		BLEIBTREUSTR. / KURFÜRSTENDAMM	2	
		BLEIBTREUSTR. / LIETZENBURGER STR. / SÄCHSISCHE STR.	5	
		BLEIBTREUSTR. / PESTALOZZISTR.	1	
		BUDAPESTER STR.	5	

**Verkehrsunfallörtlichkeiten junger Erwachsener
in der Direktion 2
nach Polizeiabschnitten und Bezirken(alt)**

2016			
Pol.- Abschnitt	Bezirk (alt)	Ort	Anzahl
25	CH	BUDAPESTER STR. / HARDENBERGSTR. / KANTSTR.	2
		CARMERSTR. / SAVIGNYPLATZ	1
		CAUERSTR. / FRAUNHOFERSTR.	1
		CAUERSTR. / LEIBNIZSTR. / OTTO-SUHR-ALLEE	2
		DOVESTR.	1
		EINSTEINUFER	2
		EINSTEINUFER / MÜLLER-BRESLAU-STR. / STRAÙE DES 17. JUNI / CHARLOTTENBURGER BRÜC	5
		ENGLISCHE STR.	2
		ENGLISCHE STR. / SALZUFER	1
		ERNST-REUTER-PLATZ	2
		FASANENSTR.	5
		FASANENSTR. / HARDENBERGSTR.	3
		FASANENSTR. / KANTSTR.	2
		FASANENSTR. / KURFÜRSTENDAMM	4
		FRANKLINSTR.	4
		FRANKLINSTR. / HELMHOLTZSTR. / GOTZKOWSKYBRÜCKE	1
		FRANKLINSTR. / SALZUFER / MARCHBRÜCKE	1
		GIESEBRECHTSTR.	1
		GOETHESTR.	3
		GOETHESTR. / HERDERSTR.	1
		GROLMANSTR.	1
		GUERICKESTR.	1
		GUERICKESTR. / KOHLRAUSCHSTR.	1
		HARDENBERGPLATZ	4
		HARDENBERGSTR.	11
		HARDENBERGSTR. / JEBENSSTR. / YVA-BOGEN	3
		HARDENBERGSTR. / JOACHIMSTHALER STR. / HARDENBERGPLATZ	13
		HARDENBERGSTR. / KNESEBECKSTR.	1
		HARDENBERGSTR. / STEINPLATZ	5
		HARDENBERGSTR. / TUNNEL ERNST-REUTER-PLATZ / ERNST-REUTER-PLATZ	15
		HELMHOLTZSTR.	4
		HERTZALLEE	4
		HERTZALLEE / JEBENSSTR. / HARDENBERGPLATZ	1
		JOACHIMSTHALER STR.	11
		JOACHIMSTHALER STR. / KANTSTR.	4
		JOACHIMSTHALER STR. / KURFÜRSTENDAMM / JOACHIMSTHALER PLATZ	12
		JOACHIMSTHALER STR. / LIETZENBURGER STR. / FRIEDRICH-HOLLAENDER-PLATZ	4
		KANTSTR.	9
		KANTSTR. / LEIBNIZSTR.	6
		KANTSTR. / LOTTE-LENYA-BOGEN / YVA-BOGEN	1
		KANTSTR. / SAVIGNYPLATZ	5
KANTSTR. / SCHLÜTERSTR.	3		
KANTSTR. / UHLANDSTR.	3		
KANTSTR. / WIELANDSTR.	2		
KNESEBECKSTR.	2		
KNESEBECKSTR. / KURFÜRSTENDAMM	3		
KNESEBECKSTR. / LIETZENBURGER STR.	1		
KURFÜRSTENDAMM	27		
KURFÜRSTENDAMM / MEINEKESTR.	2		
KURFÜRSTENDAMM / RANKESTR. / TAUMENTZENSTR.	4		
KURFÜRSTENDAMM / SCHLÜTERSTR.	2		
KURFÜRSTENDAMM / UHLANDSTR.	2		
KURFÜRSTENDAMM / WIELANDSTR.	5		

**Verkehrsunfallörtlichkeiten junger Erwachsener
in der Direktion 2
nach Polizeiabschnitten und Bezirken(alt)**

2016			
Pol.-Abschnitt	Bezirk (alt)	Ort	Anzahl
25	CH	LEIBNIZSTR.	12
		LEIBNIZSTR. / MOMMSENSTR.	1
		LEIBNIZSTR. / PESTALOZZISTR.	1
		LEIBNIZSTR. / SCHILLERSTR.	2
		LIETZENBURGER STR.	4
		LIETZENBURGER STR. / MEINEKESTR.	1
		LIETZENBURGER STR. / PFALZBURGER STR.	1
		LIETZENBURGER STR. / SCHLÜTERSTR. / OLIVAER PLATZ	2
		LIETZENBURGER STR. / UHLANDSTR.	2
		LOS-ANGELES-PLATZ	1
		LOSCHMIDTSTR.	1
		LOSCHMIDTSTR. / OTTO-SUHR-ALLEE / ZILLESTR.	2
		MARBURGER STR.	2
		MARBURGER STR. / LOS-ANGELES-PLATZ	1
		MARBURGER STR. / TAUENTZIENSTR.	3
		MARCHSTR. / ERNST-REUTER-PLATZ	7
		MARIE-ELISABETH-LÜDERS-STR. / OTTO-SUHR-ALLEE	1
		MEINEKESTR.	3
		MOMMSENSTR.	2
		MOMMSENSTR. / SCHLÜTERSTR.	2
		NIEBUHRSTR.	1
		NÜRNBERGER STR.	12
		NÜRNBERGER STR. / TAUENTZIENSTR.	11
		OTTO-SUHR-ALLEE	4
		OTTO-SUHR-ALLEE / ERNST-REUTER-PLATZ	7
		PESTALOZZISTR.	2
		RANKESTR.	11
		SALZUFER	1
		SALZUFER / STRAÙE DES 17. JUNI / CHARLOTTENBURGER BRÜCKE	2
		SAVIGNYPLATZ	3
		SCHLÜTERSTR.	7
		STEINPLATZ	2
		STRAÙE DES 17. JUNI	14
STRAÙE DES 17. JUNI / ERNST-REUTER-PLATZ	11		
TAUENTZIENSTR.	6		
UHLANDSTR.	4		
WEIMARER STR.	1		
WIELANDSTR.	2		
Verkehrsunfälle im Bezirk CH			431
Verkehrsunfälle im A 25			431
26	WI	100 AS DETMOLDER STR AUSF N DETMOLDER,MECKLENBUR	1
		100 AS DETMOLDER STR EINF V DETMOLDER,BLISSESTR	1
		100 AS DETMOLDER STR HAUPTFAHRBAHN >O	1
		100 AS DETMOLDER STR HAUPTFAHRBAHN >W	1
		100 AS HOHENZOLLERNDAMM AUSF N HOHENZOLLERND W	1
		100 AS HOHENZOLLERNDAMM EINF V HOHENZOLLERND O	3
		100 AS HOHENZOLLERNDAMM HAUPTFAHRBAHN >O	3
		100 AS HOHENZOLLERNDAMM HAUPTFAHRBAHN >W	4
		100 AS INNSBRUCKER PLATZ HAUPTFAHRBAHN >O	3
		100 AS KURFÜRSTEND (SÜDL T) EINF V AUG-VIKTO-S	1
		100 AS SCHMARGENDORF AUSFAHRT N KONSTANZER STR	2
		100 AS SCHMARGENDORF HAUPTFAHRBAHN >O	1

**Verkehrsunfallörtlichkeiten junger Erwachsener
in der Direktion 2
nach Polizeiabschnitten und Bezirken(alt)**

2016			
Pol.- Abschnitt	Bezirk (alt)	Ort	Anzahl
26	WI	100 AS SCHMARGENDORF HAUPTFAHRBAHN >W	3
		100 Z AK WILMERSDORF U AS HOHENZOLLERND HAUPTFB	7
		100 Z AS DETMOLDER STR U AK WILMERSDORF HAUPTFB	8
		100 Z AS HOHENZOLLERND U AS KU-D (SÜDL T) HFB	10
		100 Z AS HOHENZOLLERND U AS SCHMARGENDORF HAUPTF	1
		100 Z AS KURFÜRSTEND U AS HOHENZOLLERND HAUPTFB	7
		100 Z AS WEXSTR U AS DETMOLDER STR HAUPTFB	3
		A 100 BAB / HOHENZOLLERNDAMMBRÜCKE / 100 AS HOHENZOLLERNDAMM AUSF N HOHENZOLLERN	2
		AACHENER STR.	3
		AHRWEILERSTR. / MARKOBRUNNER STR.	1
		AHRWEILERSTR. / WIESBADENER STR.	1
		AM VOLKSPARK / BUNDESALLEE	1
		ASCHAFFENBURGER STR. / HELMSTEDTER STR.	1
		AUGUSTE-VIKTORIA-STR. / CASPAR-THEYß-STR.	1
		AUGUSTE-VIKTORIA-STR. / FRIEDRICHSRUHER STR. / SCHWARZBACHER BRÜCKE	1
		BABELSBERGER STR.	2
		BABELSBERGER STR. / BERLINER STR.	3
		BADENSCHER STR. / BERLINER STR.	2
		BADENSCHER STR. / BUNDESALLEE	1
		BALLENSTEDTER STR.	1
		BALLENSTEDTER STR. / BRANDENBURGISCHE STR. / WITTELSBACHERSTR.	1
		BAMBERGER STR.	2
		BAMBERGER STR. / BARBAROSSASTR.	1
		BAMBERGER STR. / HOHENSTAUFENSTR. / NACHODSTR.	3
		BARSTR.	1
		BARSTR. / MECKLENBURGISCHE STR.	1
		BAYERISCHE STR. / ZÄHRINGERSTR.	1
		BECHSTEDTER WEG / HOHENZOLLERNDAMM / HOHENZOLLERNDAMMBRÜCKE	1
		BERKAER STR.	2
		BERKAER STR. / EGERSTR. / HOHENZOLLERNDAMM	1
		BERKAER STR. / FRANZENSBADER STR.	1
		BERKAER STR. / KISSINGER STR.	1
		BERLINER STR.	11
		BERLINER STR. / BIELEFELDER STR. / HOHENZOLLERNDAMM	4
		BERLINER STR. / BLISSESTR. / BRANDENBURGISCHE STR.	4
		BERLINER STR. / BUNDESALLEE	3
		BERLINER STR. / KONSTANZER STR. / A 100 BAB / 100 AS SCHMARGENDORF AUSFAHRT N KO	4
		BERLINER STR. / MEHLITZSTR.	1
		BERLINER STR. / PRINZREGENTENSTR.	2
		BERLINER STR. / UHLANDSTR.	3
		BINGER STR.	1
		BLISSESTR.	2
		BLISSESTR. / DETMOLDER STR.	3
		BLISSESTR. / MECKLENBURGISCHE STR. / UHLANDSTR.	1
		BORNIMER STR. / KURFÜRSTENDAMM / STORKWINKEL	1
		BRABANTER STR. / MECKLENBURGISCHE STR.	2
		BRANDENBURGISCHE STR.	8
		BRANDENBURGISCHE STR. / KONSTANZER STR.	1
		BRANDENBURGISCHE STR. / MANNHEIMER STR. / SÄCHSISCHE STR.	1
		BRANDENBURGISCHE STR. / RAVENSBERGER STR. / ZÄHRINGERSTR.	1
BREGENZER STR. / DÜSSELDORFER STR.	1		
BREITE STR. / CUNOSTR. / KIRCHSTR.	1		
BRIENNER STR.	1		

**Verkehrsunfallörtlichkeiten junger Erwachsener
in der Direktion 2
nach Polizeiabschnitten und Bezirken(alt)**

2016			
Pol.- Abschnitt	Bezirk (alt)	Ort	Anzahl
26	WI	BUNDESALLEE	7
		BUNDESALLEE / DETMOLDER STR. / WEXSTR. / BUNDESPLATZ	5
		BUNDESALLEE / DURLACHER STR. / HILDEGARDSTR.	2
		BUNDESALLEE / GÜNTZELSTR.	2
		BUNDESALLEE / HOHENZOLLERNDAMM / NACHODSTR.	6
		BUNDESALLEE / MEIEROTTOSTR. / PARISER STR. / SPICHERNSTR.	3
		BUNDESALLEE / TRAUTENAUSTR.	2
		CASPAR-THEYß-STR.	1
		CHARLOTTENBRUNNER STR. / CUNOSTR.	1
		CHARLOTTENBRUNNER STR. / ORBER STR.	1
		CICEROSTR.	2
		CICEROSTR. / PAULSBORNER STR.	2
		CLAYALLEE	1
		CUNOSTR.	1
		CUNOSTR. / FRIEDRICHSRUHER STR.	1
		CUNOSTR. / HOHENZOLLERNDAMM / WARMBRUNNER STR.	2
		CUNOSTR. / REICHENHALLER STR.	1
		DAVOSER STR. / FORCKENBECKSTR.	1
		DEIDESHEIMER STR.	1
		DEIDESHEIMER STR. / LAUBACHER STR.	2
		DELBRÜCKSTR. / ELGERSBURGER STR. / FRANZENSBADER STR.	1
		DETMOLDER STR.	1
		DETMOLDER STR. / A 100 BAB / 100 AS DETMOLDER STR EINF V DETMOLDER,MECKLENBUR	1
		DETMOLDER STR. / KOBLENZER STR.	2
		DETMOLDER STR. / MECKLENBURGISCHE STR. / RUDOLSTÄDTER STR.	7
		DETMOLDER STR. / WEIMARISCHE STR.	1
		DILLENBURGER STR. / LENTZEALLEE / SCHLANGENBADER STR.	1
		DÜSSELDORFER STR.	1
		DÜSSELDORFER STR. / WÜRTTEMBERGISCHE STR.	1
		EHRWALDER STR. / KUFSTEINER STR.	1
		EISENZAHNSTR. / HOHENZOLLERNDAMM	1
		ELGERSBURGER STR. / FORCKENBECKSTR. / HOHENZOLLERNDAMM	2
		EMSER STR. / GÜNTZELSTR. / HOHENZOLLERNDAMM	3
		EMSER STR. / PARISER STR. / LUDWIGKIRCHPLATZ	1
		ERMSLEBENER WEG / RUDOLSTÄDTER STR.	1
		FALKENSTEINER STR. / MECKLENBURGISCHE STR. / SCHMARGENDORFER BRÜCKE	1
		FASANENSTR. / HOHENZOLLERNDAMM / NIKOLSBURGER STR.	1
		FECHNERSTR.	2
		FECHNERSTR. / GASTEINER STR. / UHLANDSTR.	1
		FEHRBELLINER PLATZ	1
		FORCKENBECKSTR.	2
		FORCKENBECKSTR. / MECKLENBURGISCHE STR. / HEIDELBERGER PLATZ	2
		FRIEDRICHSHALLER STR. / MECKLENBURGISCHE STR.	1
		FRIEDRICHSRUHER STR.	3
		FRITZ-WILDUNG-STR.	1
GASTEINER STR.	1		
GASTEINER STR. / NASSAUISCHE STR.	1		
GRAINAUER STR.	1		
GÜNTZELSTR.	2		
GÜNTZELSTR. / NASSAUISCHE STR. / TRAUTENAUSTR.	1		
GÜNTZELSTR. / UHLANDSTR.	2		
HELMSTEDTER STR.	1		
HEYDENSTR. / SCHELLENDORFFSTR.	1		

**Verkehrsunfallörtlichkeiten junger Erwachsener
in der Direktion 2
nach Polizeiabschnitten und Bezirken(alt)**

2016			
Pol.- Abschnitt	Bezirk (alt)	Ort	Anzahl
26	WI	HILDEGARDSTR.	2
		HOHENZOLLERNDAMM	19
		HOHENZOLLERNDAMM / A 100 BAB / HOHENZOLLERNDAMMBRÜCKE / 100 AS HOHENZOLLERNDAMM	2
		HOHENZOLLERNDAMM / FEHRBELLINER PLATZ	4
		HOHENZOLLERNDAMM / KARLSBADER STR.	1
		HOHENZOLLERNDAMM / KAUBSTR.	1
		HOHENZOLLERNDAMM / KONSTANZER STR.	5
		HOHENZOLLERNDAMM / RUDOLSTÄDTER STR. / SEESENER STR.	6
		HOHENZOLLERNDAMM / SÄCHSISCHE STR.	1
		HOHENZOLLERNDAMM / UHLANDSTR.	3
		HOMBURGER STR. / LAUBACHER STR. / TAUNUSSTR.	2
		HUNDEKEHLESTR. / RHEINBABENALLEE	1
		HUNDEKEHLESTR. / RUHLAER STR. / SCHELLENDORFFSTR.	1
		ILMENAUER STR.	1
		KARLSBADER STR.	1
		KOBLENZER STR.	1
		KONSTANZER STR.	1
		KONSTANZER STR. / WESTFÄLISCHE STR.	3
		KONSTANZER STR. / ZÄHRINGERSTR.	1
		KREUZNACHER STR.	1
		KUFSTEINER STR.	1
		KUNZ-BUNTSCHUH-STR.	1
		KURFÜRSTENDAMM	4
		KURFÜRSTENDAMM / SCHWARZBACHER STR.	5
		LANDHAUSSTR.	1
		LAUBACHER STR.	2
		LAUBACHER STR. / SÜDWESTKORSO / WIESBADENER STR.	2
		LENTZEALLEE	2
		LENTZEALLEE / PLATZ AM WILDEN EBER	1
		LIETZENBURGER STR.	4
		LIETZENBURGER STR. / NÜRNBERGER STR.	6
		LIVLÄNDISCHE STR. / MAINZER STR.	1
		LUDWIGKIRCHPLATZ	1
		LUDWIGKIRCHSTR.	1
		LUDWIGKIRCHSTR. / PFALZBURGER STR. / LUDWIGKIRCHPLATZ	1
		MANNHEIMER STR.	1
		MANNHEIMER STR. / MANSFELDER STR.	1
		MANSFELDER STR.	1
		MARBACHER STR.	1
		MARKOBRUNNER STR.	1
MECKLENBURGISCHE STR.	2		
MECKLENBURGISCHE STR. / A 100 BAB / 100 AS SCHMARGENDORF AUSF N MECKLENBURGI W	1		
MECKLENBURGISCHE STR. / SCHLANGENBADER STR. / A 100 BAB / 100 AS SCHMARGENDORF E	3		
MISDROYER STR. / SAßNITZER STR.	1		
NACHODSTR.	1		
NASSAUISCHE STR.	3		
NESTORSTR.	1		
NESTORSTR. / PAULSBORNER STR.	1		
NÜRNBERGER STR.	1		
PARETZER STR.	2		
PARISER STR. / SÄCHSISCHE STR.	2		
PAULSBORNER STR.	2		

**Verkehrsunfallörtlichkeiten junger Erwachsener
in der Direktion 2
nach Polizeiabschnitten und Bezirken(alt)**

2016			
Pol.- Abschnitt	Bezirk (alt)	Ort	Anzahl
26	WI	PFALZBURGER STR.	1
		POMMERSCHE STR. / WÜRTTEMBERGISCHE STR.	3
		PRINZREGENTENSTR.	3
		PRINZREGENTENSTR. / WAGHÄUSELER STR.	1
		PRINZREGENTENSTR. / WEXSTR.	1
		PÜCKLERSTR. / RHEINBABENALLEE / PLATZ AM WILDEN EBER	3
		RAUENTHALER STR.	1
		RHEINBABENALLEE	1
		RUHRSTR.	1
		SCHWARZBACHER STR.	2
		SCHWARZBACHER STR. / AM GÜTERBAHNHOF HALENSEE	1
		SCHWARZBACHER STR. / STORKWINKEL / A 100 BAB / 100 AS KURFÜRSTEND (SÜDL T) AUSF	1
		SIGMARINGER STR.	1
		SODENER STR.	1
		STORKWINKEL	1
		SÜDWESTKORSO	3
		UHLANDSTR.	13
		UHLANDSTR. / STRAßE AM SCHOELERPARK	1
		UHLANDSTR. / WILHELMSAUE	1
		WAGHÄUSELER STR. / KUFSTEINER STR.	1
		WARNEMÜNDER STR.	1
		WEIMARISCHE STR.	1
		WESTFÄLISCHE STR.	2
		WIESBADENER STR.	3
		WILHELMSAUE	1
		WÜRTTEMBERGISCHE STR. / FEHRBELLINER PLATZ	1
ZÄHRINGERSTR.	3		
Verkehrsunfälle im Bezirk WI			415
Verkehrsunfälle im A 26			415
Gesamtergebnis			2929

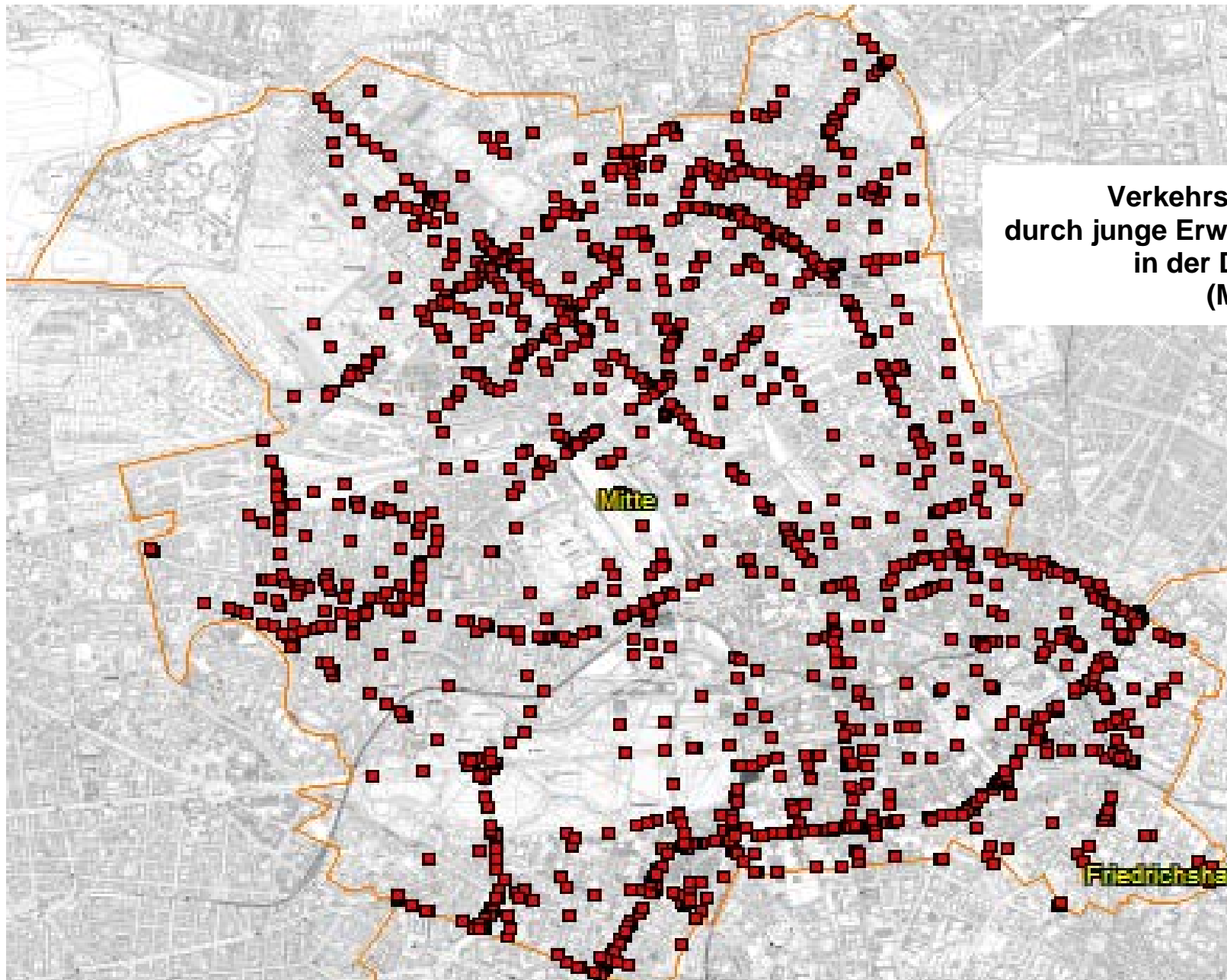

**Verkehrsunfälle 2016
durch junge Erwachsene verursacht
in der Direktion 3
(Mitte)**

**Verkehrsunfallörtlichkeiten junger Erwachsener
in der Direktion 3
nach Polizeiabschnitten und Bezirken(alt)**

2016			
Pol.- Abschnitt	Bezirk (alt)	Ort	Anzahl der VU
31	MI	ACKERSTR.	1
		ACKERSTR. / INVALIDENSTR.	1
		ACKERSTR. / TORSTR.	1
		ALBRECHTSTR. / SCHIFFBAUERDAMM	1
		ALTE SCHÖNHAUSER STR. / LINIENSTR.	1
		AM ZWIRNGRABEN / AN DER SPANDAUER BRÜCKE / DIRCKSENSTR.	3
		AN DER SPANDAUER BRÜCKE	2
		AN DER SPANDAUER BRÜCKE / HACKESCHER MARKT / ROSENTHALER STR.	1
		ANKLAMER STR.	2
		ANNA-LOUISA-KARSCH-STR. / FRIEDRICHSBRÜCKE (SPREE) / BURGSTR.	1
		ANNA-LOUISA-KARSCH-STR. / ROSENSTR.	1
		ANNA-LOUISA-KARSCH-STR. / SPANDAUER STR.	2
		AUGUSTSTR.	5
		AUGUSTSTR. / GROÙE HAMBURGER STR. / KOPPENPLATZ	1
		AUGUSTSTR. / ROSENTHALER STR.	2
		BERGSTR. / INVALIDENSTR. / PAPPELPLATZ	2
		BOYENSTR.	2
		BRUNNENSTR.	16
		BRUNNENSTR. / INVALIDENSTR. / VETERANENSTR.	3
		BRUNNENSTR. / TORSTR. / ROSENTHALER PLATZ / ROSENTHALER STR. / WEINBERGSWEG	15
		CAROLINE-MICHAELIS-STR.	2
		CAROLINE-MICHAELIS-STR. / INVALIDENSTR.	1
		CHAUSSEESTR.	13
		CHAUSSEESTR. / FRIEDRICHSTR. / TORSTR. / HANNOVERSCHE STR. / ORANIENBURGER TOR	4
		CHAUSSEESTR. / HABERSAATHSTR.	4
		CHAUSSEESTR. / INVALIDENSTR.	6
		CHAUSSEESTR. / SCHLEGELSTR.	1
		CHAUSSEESTR. / TIECKSTR.	1
		CHAUSSEESTR. / ZINNOWITZER STR.	2
		CHORINER STR. / ZIONSKIRCHSTR.	1
		DIRCKSENSTR.	3
		EICHENDORFFSTR. / NOVALISSTR. / TIECKSTR.	1
		EICHENDORFFSTR. / SCHLEGELSTR.	1
		FEHRBELLINER STR. / VETERANENSTR.	1
		FRIEDRICHSTR.	1
		FRIEDRICHSTR. / CLAIRE-WALDOFF-STR.	1
		FRIEDRICHSTR. / JOHANNISSTR. (ENDE)	1
		FRIEDRICHSTR. / REINHARDTSTR.	4
		FRIEDRICHSTR. / SCHIFFBAUERDAMM / WEIDENDAMMER BRÜCKE (SPREE)	1
		FÜRSTENBERGER STR.	1
		GARTENSTR.	1
		GARTENSTR. / INVALIDENSTR.	1
		GARTENSTR. / TORSTR. / KLEINE HAMBURGER STR.	3
GIPSSTR. / GORMANNSTR. / ROSENTHALER STR. / WEINMEISTERSTR.	1		
GORMANNSTR.	1		
GORMANNSTR. / MULACKSTR.	1		
HANNOVERSCHE STR.	1		
HANNOVERSCHE STR. / PHILIPPSTR.	1		
HANNOVERSCHE STR. / PLATZ VOR DEM NEUEN TOR / ROBERT-KOCH-PLATZ	1		
HEILIGEGEISTKIRCHPLATZ / SPANDAUER STR.	1		
HIRTENSTR. / KLEINE ALEXANDERSTR.	1		
INVALIDENSTR.	7		
INVALIDENSTR. / EICHENDORFFSTR.	1		
INVALIDENSTR. / ELISABETHKIRCHSTR.	1		
INVALIDENSTR. / PLATZ VOR DEM NEUEN TOR	2		

**Verkehrsunfallörtlichkeiten junger Erwachsener
in der Direktion 3
nach Polizeiabschnitten und Bezirken(alt)**

2016			
Pol.- Abschnitt	Bezirk (alt)	Ort	Anzahl der VU
31	MI	INVALIDENSTR. / SCHWARZER WEG	1
		JOHANNISSTR.	1
		JOHANNISSTR. / TUCHOLSKYSTR.	1
		KASTANIENALLEE	1
		KLEINE AUGUSTSTR. / LINIENSTR.	1
		LINIENSTR.	4
		LINIENSTR. / ROSENTHALER STR.	2
		LINIENSTR. / TUCHOLSKYSTR.	1
		LUISENSTR.	1
		MEMHARDSTR. / MÜNZSTR. / ROSA-LUXEMBURG-STR.	1
		ORANIENBURGER STR.	3
		REINHARDTSTR.	3
		REINHARDTSTR. / LUISENSTR.	1
		RHEINSBERGER STR.	3
		ROSENTHALER STR.	1
		RUPPINER STR.	1
		SANDKRUGBRÜCKE	1
		SCHARNHORSTSTR.	2
		SCHARNHORSTSTR. / HABERSAATHSTR.	2
		SCHWEDTER STR.	1
		STRELITZER STR.	1
		SWINEMÜNDER STR.	1
		TORSTR.	26
		TORSTR. / ALTE SCHÖNHAUSER STR. / SCHÖNHAUSER ALLEE / ROSA-LUXEMBURG-STR.	8
		TORSTR. / NOVALISSTR.	1
		TUCHOLSKYSTR.	2
		VETERANENSTR.	2
WEINBERGSWEG	1		
WEINMEISTERSTR.	4		
WOLLINER STR. / GRIEBENOWSTR.	1		
ZINNOWITZER STR.	1		
ZIONSKIRCHSTR.	1		
Verkehrsunfälle im Bezirk MI			218
Verkehrsunfälle im A 31			218
32	MI	ADALBERTSTR. / BETHANIENDAMM	1
		ALEXANDERPLATZ	1
		ALEXANDERSTR.	15
		ALEXANDERSTR. / GRÜNERSTR.	9
		ALEXANDERSTR. / HOLZMARKTSTR. / STRALAUER STR.	17
		ALEXANDERSTR. / JACOBYSTR.	1
		ALEXANDERSTR. / KARL-LIEBKNECHT-STR. / MEMHARDSTR.	17
		ALEXANDERSTR. / MAGAZINSTR. / VOLTAIRESTR.	4
		ALEXANDERSTR. / SCHICKLERSTR.	2
		ALEXANDERSTR. / SCHILLINGSTR.	4
		ALEXANDRINENSTR.	1
		ALTE JAKOBSTR.	1
		ALTE JAKOBSTR. / KOMMANDANTENSTR.	1
		AM KUPFERGRABEN	1
		AM LUSTGARTEN / BODESTR.	1
		AM LUSTGARTEN / KARL-LIEBKNECHT-STR. / LUSTGARTEN	3
		AM WEIDENDAMM / PLANCKSTR.	1
		ANNENSTR. / HEINRICH-HEINE-STR.	2
		AXEL-SPRINGER-STR. / BEUTHSTR.	1
		AXEL-SPRINGER-STR. / KOMMANDANTENSTR.	1
		AXEL-SPRINGER-STR. / LEIPZIGER STR.	1

**Verkehrsunfallörtlichkeiten junger Erwachsener
in der Direktion 3
nach Polizeiabschnitten und Bezirken(alt)**

2016			
Pol.- Abschnitt	Bezirk (alt)	Ort	Anzahl der VU
32	MI	AXEL-SPRINGER-STR. / ZIMMERSTR.	2
		BEBELPLATZ / UNTER DEN LINDEN	2
		BEHRENSTR.	2
		BEHRENSTR. / GLINKASTR.	1
		BEHRENSTR. / MAUERSTR.	1
		BERNHARD-WEIß-STR. / ALEXANDERSTR.	2
		BERNHARD-WEIß-STR. / WADZECKSTR.	1
		BEROLINASTR.	1
		BETHANIENDAMM	1
		BODESTR.	1
		BONA-PEISER-WEG / KÖPENICKER STR.	1
		BREITE STR.	1
		BREITE STR. / GERTRAUDENSTR. / MÜHLENDAMM / FISCHERINSEL	10
		BRÜCKENSTR.	1
		BRÜCKENSTR. / RUNGESTR.	1
		BRÜDERSTR. / GERTRAUDENSTR. / PETRIPLATZ	1
		CHARLOTTENSTR.	4
		CHARLOTTENSTR. / BEHRENSTR.	4
		CHARLOTTENSTR. / FRANZÖSISCHE STR.	1
		CHARLOTTENSTR. / KRAUSENSTR.	2
		CHARLOTTENSTR. / KRONENSTR.	1
		CHARLOTTENSTR. / LEIPZIGER STR.	4
		CHARLOTTENSTR. / MOHRENSTR.	2
		CHARLOTTENSTR. / SCHÜTZENSTR.	1
		CHARLOTTENSTR. / UNTER DEN LINDEN	1
		DIRCKSENSTR.	2
		DIRCKSENSTR. / GRUNERSTR.	2
		DIRCKSENSTR. / KARL-LIEBKNECHT-STR.	1
		DIRCKSENSTR. / VOLTAIRESTR.	2
		DOROTHEENSTR.	1
		DOROTHEENSTR. / NEUSTÄDTISCHE KIRCHSTR.	1
		DOROTHEENSTR. / UNIVERSITÄTSSTR.	1
		DRESDENER STR.	1
		DRESDENER STR. / ANNENSTR. / HEINRICH-HEINE-STR.	1
		EBERTSTR. / HANS-VON-BÜLOW-STR. / VOßSTR.	4
		EBERTSTR. / POTSDAMER PLATZ	2
		EBERTSTR. / POTSDAMER PLATZ / LEIPZIGER PLATZ	8
		ERNA-BERGER-STR.	1
		FISCHERINSEL	3
		FRANZÖSISCHE STR.	2
		FRANZÖSISCHE STR. / MAUERSTR.	1
		FRIEDRICHSGRACHT / GERTRAUDENSTR. / NEUE GERTRAUDENBRÜCKE (SPREEKANAL)	1
		FRIEDRICHSTR.	6
FRIEDRICHSTR. / BEHRENSTR.	7		
FRIEDRICHSTR. / FRANZÖSISCHE STR.	6		
FRIEDRICHSTR. / KRAUSENSTR.	1		
FRIEDRICHSTR. / KRONENSTR.	1		
FRIEDRICHSTR. / LEIPZIGER STR.	7		
FRIEDRICHSTR. / MITTELSTR.	1		
FRIEDRICHSTR. / MOHRENSTR.	2		
FRIEDRICHSTR. / REICHSTAGUFER / AM WEIDENDAMM / WEIDENDAMMER BRÜCKE (SPREE)	1		
FRIEDRICHSTR. / SCHÜTZENSTR.	4		
FRIEDRICHSTR. / TAUBENSTR.	1		
FRIEDRICHSTR. / UNTER DEN LINDEN	4		
FRIEDRICHSTR. / ZIMMERSTR.	3		
GEORGENSTR. / PLANCKSTR.	1		

**Verkehrsunfallörtlichkeiten junger Erwachsener
in der Direktion 3
nach Polizeiabschnitten und Bezirken(alt)**

2016			
Pol.- Abschnitt	Bezirk (alt)	Ort	Anzahl der VU
32	MI	GERTRAUDENBRÜCKE (SPREEKANAL)	1
		GERTRAUDENSTR.	6
		GLINKASTR. / NEUSTÄDTISCHE KIRCHSTR. / UNTER DEN LINDEN	2
		GONTARDSTR. / KARL-LIEBKNECHT-STR.	1
		GROßER JÜDENHOF / GRUNERSTR. / JÜDENSTR.	2
		GRUNERSTR.	11
		GRUNERSTR. / KLOSTERSTR.	7
		GRUNERSTR. / LITTENSTR.	3
		GRUNERSTR. / MOLKENMARKT / MÜHLENDAMM / SPANDAUER STR.	13
		HEINRICH-HEINE-STR.	4
		HINTER DEM GIEßHAUS / OBERWALLSTR. / UNTER DEN LINDEN	2
		HIRTENSTR. / KARL-LIEBKNECHT-STR.	1
		HOLZMARKTSTR.	4
		JACOBYSTR.	1
		JACOBYSTR. / SCHILLINGSTR.	1
		JERUSALEMER STR. / LEIPZIGER STR.	4
		JÜDENSTR. / GUSTAV-BÖß-STR.	1
		KARL-LIEBKNECHT-STR.	4
		KARL-LIEBKNECHT-STR. / SPANDAUER STR.	7
		KARL-MARX-ALLEE	3
		KARL-MARX-ALLEE / SCHILLINGSTR.	2
		KEIBELSTR. / MOLLSTR.	3
		KLOSTERSTR. / STRALAUER STR.	4
		KÖPENICKER STR. / BETHANIENDAMM	2
		KÖPENICKER STR. / BRÜCKENSTR. / HEINRICH-HEINE-STR.	6
		KÖPENICKER STR. / ENGELDAMM	1
		KÖPENICKER STR. / MICHAELKIRCHSTR.	4
		KRONENSTR.	1
		KURSTR. / SPITTELMARKT	4
		LEIPZIGER PLATZ	4
		LEIPZIGER STR.	18
		LEIPZIGER STR. / LEIPZIGER PLATZ	1
		LEIPZIGER STR. / MAUERSTR.	10
		LEIPZIGER STR. / NIEDERWALLSTR. / SEYDELSTR. / SPITTELMARKT	9
		LITTENSTR. / STRALAUER STR.	3
		MAGAZINSTR.	1
		MARKGRAFENSTR.	3
		MARKGRAFENSTR. / FRANZÖSISCHE STR.	1
		MARKGRAFENSTR. / KRONENSTR.	1
		MARKGRAFENSTR. / LEIPZIGER STR.	6
		MARKGRAFENSTR. / ZIMMERSTR.	1
		MAUERSTR. / JÄGERSTR.	1
		MELCHIORSTR. / MICHAELKIRCHPLATZ	1
MICHAELKIRCHSTR.	1		
MOLLSTR.	6		
MOLLSTR. / MOLLSTR.	2		
MÜHLENDAMM	2		
MÜHLENDAMMBRÜCKE	3		
NEUE BLUMENSTR. / NEUE BLUMENSTR.	1		
NEUE GRÜNSTR.	2		
NEUE GRÜNSTR. / SEYDELSTR.	1		
NEUE JAKOBSTR.	1		
NEUE JÜDENSTR.	1		
NEUE JÜDENSTR. / JÜDENSTR. / MOLKENMARKT / STRALAUER STR.	1		
NIEDERKIRCHNERSTR.	1		
NIEDERKIRCHNERSTR. / STRESEMANNSTR.	5		

**Verkehrsunfallörtlichkeiten junger Erwachsener
in der Direktion 3
nach Polizeiabschnitten und Bezirken(alt)**

2016			
Pol.-Abschnitt	Bezirk (alt)	Ort	Anzahl der VU
32	MI	NIEDERKIRCHNERSTR. / ZIMMERSTR. / WILHELMSTR.	1
		NIEDERLAGSTR. / WERDERSCHER MARKT	1
		OTTO-BRAUN-STR.	12
		OTTO-BRAUN-STR. / ALEXANDERSTR. / KARL-MARX-ALLEE	19
		OTTO-BRAUN-STR. / MOLLSTR.	29
		PLANCKSTR.	1
		POSTSTR. / RATHAUSSTR.	1
		PRINZENSTR. / SEBASTIANSTR. / HEINRICH-HEINE-STR.	4
		RATHAUSSTR.	1
		ROLANDUFER	1
		SCHILLINGSTR.	2
		SCHLOßPLATZ	1
		SCHÜTZENSTR.	1
		SEYDELSTR.	1
		SPANDAUER STR. / GUSTAV-BÖß-STR.	1
		SPANDAUER STR. / RATHAUSSTR.	1
		SPITTELMARKT	1
		STRAßENTUNNEL ALEXANDERPLATZ	1
		STRESEMANNSTR.	2
		STRESEMANNSTR. / POTSDAMER PLATZ	3
		TAUBENSTR.	1
		TORSTR. / KARL-LIEBKNECHT-STR. / MOLLSTR. / PRENZLAUER ALLEE	11
		UNTER DEN LINDEN	4
		VOLTAIRESTR.	1
	VOßSTR.	1	
	WADZECKSTR.	1	
	WILHELMSTR.	1	
	WILHELMSTR. / LEIPZIGER STR.	8	
	ZIETENPLATZ / MOHRENSTR.	1	
	ZIETENPLATZ / WILHELMSTR. / MOHRENSTR. / VOßSTR.	3	
	ZIMMERSTR.	4	
	Verkehrsunfälle im Bezirk MI		
FH	LICHTENBERGER STR. / SINGERSTR.		1
		Verkehrsunfälle im Bezirk FH	1
Verkehrsunfälle im A 32			526
33	TG	ALT-MOABIT	13
		ALT-MOABIT / BEUSSELSTR. / KAISERIN-AUGUSTA-ALLEE	5
		ALT-MOABIT / BOCHUMER STR.	4
		ALT-MOABIT / ELBERFELDER STR.	4
		ALT-MOABIT / GOTZKOWSKYSTR.	6
		ALT-MOABIT / JAGOWSTR.	1
		ALT-MOABIT / OTTOSTR.	1
		ALT-MOABIT / ZINZENDORFSTR.	1
		AN DER PUTLITZBRÜCKE / FRIEDRICH-KRAUSE-UFER / FÖHRER BRÜCKE	2
		AN DER PUTLITZBRÜCKE / WESTHAFENSTR.	1
		BERLICHINGENSTR.	1
		BERLICHINGENSTR. / HUTTENSTR. / REUCHLINSTR.	1
		BEUSSELBRÜCKE	2
		BEUSSELSTR.	13
		BEUSSELSTR. / ERASMUSSTR.	2
		BEUSSELSTR. / HUTTENSTR. / TURMSTR.	4
		BEUSSELSTR. / SICKINGENSTR. / SIEMENSSTR.	12
		BEUSSELSTR. / WICLIFSTR. / WITTSTOCKER STR.	1
		BEUSSELSTR. / ZUFAHRTSTR. ZUM GROßMARKT	1

**Verkehrsunfallörtlichkeiten junger Erwachsener
in der Direktion 3
nach Polizeiabschnitten und Bezirken(alt)**

2016			
Pol.- Abschnitt	Bezirk (alt)	Ort	Anzahl der VU
33	TG	BEUSSELSTR. / ZUFAHRTSTR. ZUM GROßMARKT / LUDWIG-HOFFMANN-BRÜCKE (ENDE)	1
		BEUSSELSTR. / ZUFAHRTSTR. ZUM GROßMARKT / ZUFAHRTSTR. ZUM WESTHAFEN / BEUSSELSTR.	3
		BIRKENSTR.	3
		BIRKENSTR. / BREDOWSTR.	1
		BIRKENSTR. / BREMER STR. / UNIONSTR.	1
		BIRKENSTR. / PUTLITZSTR. / STEPHANSTR. / STROMSTR.	6
		BIRKENSTR. / WILSNACKER STR.	2
		BREDOWSTR.	1
		BREDOWSTR. / TURMSTR.	1
		BREMER STR.	1
		BREMER STR. / QUITZOWSTR. / SIEMENSSTR.	1
		BUGENHAGENSTR.	1
		BUNDESRATUFER	1
		CLAIRE-WALDOFF-PROMENADE / INVALIDENSTR.	3
		CLARA-JASCHKE-STR.	1
		DÖBERITZER STR. / HEIDESTR.	1
		DREYSESTR. / RATHENOWER STR.	1
		ELBERFELDER STR.	1
		ELLA-TREBE-STR.	1
		ELLEN-EPSTEIN-STR.	6
		EMDENER STR.	3
		EMDENER STR. / SIEMENSSTR.	1
		EMDENER STR. / WICLEFSTR.	1
		ERASMUSSTR.	1
		ERNA-SAMUEL-STR.	5
		FELDZEUGMEISTERSTR. / PERLEBERGER STR.	1
		FRIEDRICH-KRAUSE-UFER	4
		FRIEDRICH-KRAUSE-UFER / HEIDESTR. / PERLEBERGER STR.	9
		FRIEDRICH-LIST-UFER / EUROPAPLATZ	1
		FRIEDRICH-LIST-UFER / HEIDESTR. / INVALIDENSTR.	1
		GOTZKOWSKYSTR.	3
		GOTZKOWSKYSTR. / GOTZKOWSKYBRÜCKE	3
		GOTZKOWSKYSTR. / LEVETZOWSTR.	5
		GOTZKOWSKYSTR. / TURMSTR. / WALDSTR.	4
		HEIDESTR.	5
		HEIDESTR. / MINNA-CAUER-STR.	4
		HEIDESTR. / NORDHAFENBRÜCKE	8
		HUTTENSTR.	1
		HUTTENSTR. / NEUES UFER	2
		HUTTENSTR. / ROSTOCKER STR.	2
		HUTTENSTR. / WIEBESTR.	1
		INVALIDENSTR.	7
		JAGOWSTR.	1
		JAGOWSTR. / LEVETZOWSTR.	3
		JONASSTR. / BUGENHAGENSTR.	1
		JONASSTR. / THUSNELDA-ALLEE / TURMSTR.	1
		KAISERIN-AUGUSTA-ALLEE	7
KAISERIN-AUGUSTA-ALLEE / REUCHLINSTR.	2		
KRUPPSTR.	1		
LEHRTER STR.	3		
LEHRTER STR. / CLARA-JASCHKE-STR. / INVALIDENSTR.	4		
LEHRTER STR. / PERLEBERGER STR.	6		
LEHRTER STR. / SEYDLITZSTR.	1		
LEVETZOWSTR.	2		
LÜBECKER STR.	2		
LÜBECKER STR. / PERLEBERGER STR.	1		

**Verkehrsunfallörtlichkeiten junger Erwachsener
in der Direktion 3
nach Polizeiabschnitten und Bezirken(alt)**

2016			
Pol.- Abschnitt	Bezirk (alt)	Ort	Anzahl der VU
33	TG	LUDWIG-HOFFMANN-BRÜCKE	3
		MINNA-CAUER-STR.	2
		MINNA-CAUER-STR. / TUNNEL TIERGARTEN SPREEBOGEN / INVALIDENSTR. / TUNNEL TIERGARTEN	24
		MINNA-CAUER-STR. / TUNNEL TIERGARTEN SPREEBOGEN / TUNNEL TIERGARTEN HAUPTFB ZW EINF	1
		NORDHAFENBRÜCKE	2
		OLDENBURGER STR.	2
		OLDENBURGER STR. / OTTOSTR. / TURMSTR.	2
		OLDENBURGER STR. / UNIONSTR. / UNIONPLATZ	1
		OLDENBURGER STR. / WICLEFSTR.	1
		OTTOSTR.	2
		PERLEBERGER STR.	6
		PERLEBERGER STR. / ELLEN-EPSTEIN-STR.	3
		PERLEBERGER STR. / FENNBRÜCKE	1
		PERLEBERGER STR. / PERLEBERGER BRÜCKE	4
		PERLEBERGER STR. / STEPHANSTR.	1
		PERLEBERGER STR. / STROMSTR.	3
		QUITZOWSTR.	1
		QUITZOWSTR. / ELLEN-EPSTEIN-STR.	3
		QUITZOWSTR. / WILHELMSHAVENER STR. / ELLEN-EPSTEIN-STR.	1
		RATHENOWER STR.	1
		RATHENOWER STR. / TURMSTR.	2
		REUCHLINSTR.	1
		ROSTOCKER STR.	1
		ROSTOCKER STR. / SICKINGENSTR.	1
		SEESTR.	3
		SEESTRAßENBRÜCKE NÖRDLICH	5
		SEYDLITZSTR.	2
		SEYDLITZSTR. / LESSER-URY-WEG	1
		SICKINGENSTR.	1
		SIEMENSSTR. / ERNA-SAMUEL-STR.	4
		SIEMENSSTR. / UNIONPLATZ	1
		SPENNRATHBRÜCKE	1
		STEPHANSTR.	1
		STROMSTR.	9
		STROMSTR. / BUGENHAGENSTR.	1
		STROMSTR. / TURMSTR.	3
		TUNNEL TIERGARTEN AUSFAHRT TIEFGARAGE LEHRTER BA	1
		TUNNEL TIERGARTEN EINFART INVALIDENSTR.	1
		TUNNEL TIERGARTEN SPREEBOGEN	4
		TURMSTR.	7
		TURMSTR. / WILHELMSHAVENER STR.	1
		WALDSTR.	1
		WALDSTR. / WICLEFSTR.	2
		WESTHAFENSTR.	1
		WICLEFSTR. / WILHELMSHAVENER STR.	1
		WIEBESTR.	1
		WILHELMSHAVENER STR.	2
WITTSTOCKER STR.	1		
ZWINGLISTR.	4		
Verkehrsunfälle im Bezirk TG			347
Verkehrsunfälle im A 33			347
34	MI	ADELE-SCHREIBER-KRIEGER-STR. / SCHIFFBAUERDAMM	1
		AHORNSTEIG / SIMSONWEG / BREMER WEG / EBERTSTR. / PLATZ DES 18. MÄRZ	2
		BEHRENSTR.	2

**Verkehrsunfallörtlichkeiten junger Erwachsener
in der Direktion 3
nach Polizeiabschnitten und Bezirken(alt)**

2016			
Pol.- Abschnitt	Bezirk (alt)	Ort	Anzahl der VU
34	MI	CORA-BERLINER-STR. / BEHRENSTR.	1
		DOROTHEENSTR.	1
		DOROTHEENSTR. / WILHELMSTR.	2
		EBERTSTR.	2
		EBERTSTR. / BEHRENSTR.	5
		EBERTSTR. / HANNAH-ARENDR-STR.	1
		EBERTSTR. / IN DEN MINISTERGÄRTEN	1
		HANNAH-ARENDR-STR. / WILHELMSTR. / FRANZÖSISCHE STR.	1
		LENNÉSTR. / EBERTSTR.	1
		MARGARETE-STEFFIN-STR. / LUISENSTR.	1
		MARGARETE-STEFFIN-STR. / REINHARDTSTR.	4
		REICHSTAGUFER	1
		REICHSTAGUFER / WILHELMSTR. / MARSCHALLBRÜCKE (SPREE)	1
		SCHEIDEMANNSTR. / DOROTHEENSTR. / EBERTSTR. / FRIEDRICH-EBERT-PLATZ	2
		WILHELMSTR.	1
		WILHELMSTR. / BEHRENSTR.	1
		WILHELMSTR. / UNTER DEN LINDEN	3
Verkehrsunfälle im Bezirk MI			34
KB		FLOTTWELLSTR. / SCHÖNEBERGER UFER	2
Verkehrsunfälle im Bezirk KB			2
TG		ALT-MOABIT	12
		ALT-MOABIT / CALVINSTR.	1
		ALT-MOABIT / KATHARINA-PAULUS-STR.	1
		ALT-MOABIT / MOLTKEBRÜCKE / ELISABETH-ABEGG-STR. / ELLA-TREBE-STR. / RAHEL-HIRSC	1
		ALT-MOABIT / PAULSTR. / RATHENOWER STR.	7
		ALT-MOABIT / SPENERSTR.	2
		ALT-MOABIT / THOMASIUSTR. / WILSNACKER STR.	2
		ALT-MOABIT / WERFTSTR. / INVALIDENSTR.	5
		ALTONAER STR.	2
		ALTONAER STR. / BACHSTR. / LESSINGSTR.	3
		ALTONAER STR. / BARTNINGALLEE / KLOPSTOCKSTR.	3
		ALTONAER STR. / GROßER STERN	10
		AN DER URANIA / KURFÜRSTENSTR. / SCHILLSTR.	14
		ANSBACHER STR. / BURGGRAFENSTR. / KURFÜRSTENSTR.	2
		AUGUSTE-HAUSCHNER-STR.	1
		AUGUSTE-HAUSCHNER-STR. / POTSDAMER PLATZ	1
		BACHSTR. / FLOTOWSTR.	1
		BAYREUTHER STR. / KURFÜRSTENSTR.	3
		BELLEVUESTR. / LENNÉSTR. / KEMPERPLATZ	1
		BELLEVUE-UFER / JOHN-FOSTER-DULLES-ALLEE / SPREEWEG / LUTHERBRÜCKE	1
		BEN-GURION-STR.	3
		BISSINGZEILE / POTSDAMER STR.	1
		BUDAPESTER STR.	8
		BUDAPESTER STR. / KURFÜRSTENSTR. / NÜRNBERGER STR. / OLOF-PALME-PLATZ	11
		BUDAPESTER STR. / WICHMANNSTR.	1
		CALVINSTR. / MELANCHTHONSTR.	1
		EICHHORNSTR. / ALTE POTSDAMER STR. / MARLENE-DIETRICH-PLATZ / RUDOLF-VON-GNEIST-	1
		EICHHORNSTR. / BRÜDER-GRIMM-GASSE / SCHELLINGSTR.	1
		EICHHORNSTR. / POTSDAMER STR. / BEN-GURION-STR.	6
		EICHHORNSTR. / VOXSTR.	1
		EINEMSTR.	1
		EINEMSTR. / KURFÜRSTENSTR. / KARL-HEINRICH-ULRICHS-STR.	1
		EINEMSTR. / LÜTZOWPLATZ	1

**Verkehrsunfallörtlichkeiten junger Erwachsener
in der Direktion 3
nach Polizeiabschnitten und Bezirken(alt)**

2016			
Pol.- Abschnitt	Bezirk (alt)	Ort	Anzahl der VU
34	TG	FLENSBURGER STR.	1
		FLENSBURGER STR. / LESSINGSTR.	1
		FLOTTWELLSTR.	1
		FLOTTWELLSTR. / LÜTZOWSTR.	1
		FROBENSTR. / KURFÜRSTENSTR.	3
		GABRIELE-TERGIT-PROMENADE	3
		GENTHINER STR.	1
		GENTHINER STR. / KURFÜRSTENSTR.	2
		GROßER STERN	1
		GROßER STERN / HOFJÄGERALLEE	6
		GROßER STERN / SPREEWEG	8
		GROßER STERN / STRAßE DES 17. JUNI	13
		HANSABRÜCKE	1
		HELGOLÄNDER UFER / KIRCHSTR. / MOABITER BRÜCKE	1
		HILDEBRANDSTR.	2
		HILDEBRANDSTR. / REICHPIETSCHUFER	1
		HOFJÄGERALLEE	3
		HOFJÄGERALLEE / KLINGELHÖFERSTR. / STÜLERSTR. / TIERGARTENSTR.	13
		JOHN-FOSTER-DULLES-ALLEE	1
		KATHARINA-HEINROTH-UFER	1
		KIRCHSTR.	1
		KLINGELHÖFERSTR.	3
		KLINGELHÖFERSTR. / VON-DER-HEYDT-STR.	2
		KLOPSTOCKSTR. / STRAßE DES 17. JUNI	2
		KLUCKSTR. / SCHÖNEBERGER UFER / BENDLERBRÜCKE	1
		KÖBISSTR. / REICHPIETSCHUFER / VON-DER-HEYDT-STR.	1
		KONRAD-ADENAUER-STR. / PAUL-LÖBE-ALLEE	1
		KURFÜRSTENSTR.	6
		KURFÜRSTENSTR. / LANDGRAFENSTR.	1
		KURFÜRSTENSTR. / POTSDAMER STR.	6
		LESSINGSTR.	1
		LINKSTR.	1
		LINKSTR. / FONTANEPLATZ / POTSDAMER PLATZ	1
		LINKSTR. / REICHPIETSCHUFER	5
		LÜNEBURGER STR.	1
		LUTHERBRÜCKE	1
		LÜTZOWPLATZ	2
		LÜTZOWSTR.	1
		LÜTZOWSTR. / LÜTZOWPLATZ	2
		LÜTZOWSTR. / POTSDAMER STR.	4
		LÜTZOWUFER	3
		LÜTZOWUFER / LÜTZOWPLATZ	3
		LÜTZOWUFER / LÜTZOWPLATZ / HERKULESBRÜCKE	4
		MELANCHTHONSTR.	1
		MOLTKEBRÜCKE	1
		OTTO-VON-BISMARCK-ALLEE / OSTUMFAHRUNG	1
		PAULSTR.	1
		POHLSTR.	3
		POHLSTR. / POTSDAMER STR.	4
		POTSDAMER STR.	33
POTSDAMER STR. / LUDWIG-BECK-STR.	2		
POTSDAMER STR. / REICHPIETSCHUFER / POTSDAMER BRÜCKE	7		
POTSDAMER STR. / SCHAROUNSTR.	5		
POTSDAMER STR. / SCHÖNEBERGER UFER / POTSDAMER BRÜCKE	7		
POTSDAMER STR. / SIGISMUNDSTR.	4		
POTSDAMER STR. / VARIAN-FRY-STR.	2		

**Verkehrsunfallörtlichkeiten junger Erwachsener
in der Direktion 3
nach Polizeiabschnitten und Bezirken(alt)**

2016			
Pol.- Abschnitt	Bezirk (alt)	Ort	Anzahl der VU
34	TG	RAUCHSTR. / STÜLERSTR.	1
		REICHPIETSCHUFER	3
		REICHPIETSCHUFER / GEORGE-C.-MARSHALL-BRÜCKE / TUNNEL TIERGARTEN SPREEBOGEN / TU	22
		SCHEIDEMANNSTR.	2
		SCHEIDEMANNSTR. / HEINRICH-VON-GAGERN-STR. / YITZHAK-RABIN-STR.	1
		SCHILLSTR.	3
		SCHILLSTR. / WICHMANNSTR. / LÜTZOWPLATZ	4
		SCHÖNEBERGER UFER	2
		SCHÖNEBERGER UFER / GEORGE-C.-MARSHALL-BRÜCKE	8
		SPENERSTR.	1
		SPREEWEG	2
		STRASSE DES 17. JUNI	6
		STRASSE DES 17. JUNI / PLATZ DES 18. MÄRZ	3
		STRASSE DES 17. JUNI / YITZHAK-RABIN-STR.	1
		TIERGARTENSTR.	3
		TIERGARTENSTR. / HERBERT-VON-KARAJAN-STR.	1
		TIERGARTENSTR. / HIROSHIMASTR.	1
		TIERGARTENSTR. / KEMPERPLATZ / BEN-GURION-STR. / TUNNEL TIERGARTEN SPREEBOGEN /	13
		TUNNEL TIERGARTEN AUSFAHRT VSZ DB	1
		TUNNEL TIERGARTEN EINFAHRT REICHPIETSCHUFER	1
		TUNNEL TIERGARTEN SPREEBOGEN	2
		TUNNELTIERG HAUPTFB ZW EINF KEMPER PLATZ U AUSF	1
		YITZHAK-RABIN-STR.	1
Verkehrsunfälle im Bezirk TG			381
Verkehrsunfälle im A 34			417
35	WD	AFRIKANISCHE STR.	6
		AFRIKANISCHE STR. / AMRUMER STR. / SEESTR.	5
		AFRIKANISCHE STR. / MÜLLERSTR.	2
		AFRIKANISCHE STR. / NACHTIGALPLATZ	1
		AFRIKANISCHE STR. / OTAWISTR. / WINDHUKER STR.	1
		AFRIKANISCHE STR. / TRANSVAALSTR.	1
		AMRUMER STR.	2
		AMRUMER STR. / BRÜSSELER STR.	2
		AMRUMER STR. / FÖHRER STR. / LUXEMBURGER STR. / TORFSTR.	7
		AMRUMER STR. / OSTENDER STR.	1
		AMSTERDAMER STR.	2
		AMSTERDAMER STR. / BRÜSSELER STR. / MÜLLERSTR.	3
		ANTONSTR.	4
		ANTONSTR. / MAXSTR.	2
		ANTONSTR. / MÜLLERSTR.	5
		ANTONSTR. / PLANTAGENSTR. / RUHEPLATZSTR.	2
		ANTWERPENER STR.	1
		ANTWERPENER STR. / SEESTR. / TOGOSTR.	1
		AUGUSTENBURGER PLATZ	1
		BARFUSSTR.	3
		BARFUSSTR. / BRISTOLSTR. / SCHWYZER STR.	2
		BARFUSSTR. / EDINBURGER STR.	1
		BARFUSSTR. / MÜLLERSTR. / TRANSVAALSTR.	9
		BELFASTER STR.	1
		BELFASTER STR. / MÜLLERSTR.	1
		BRISTOLSTR.	1
		BRÜSSELER STR.	1
		BRÜSSELER STR. / GENTER STR.	1

**Verkehrsunfallörtlichkeiten junger Erwachsener
in der Direktion 3
nach Polizeiabschnitten und Bezirken(alt)**

2016			
Pol.- Abschnitt	Bezirk (alt)	Ort	Anzahl der VU
35	WD	BURGSORFSTR. / MÜLLERSTR.	4
		BURGSORFSTR. / WILLDENOWSTR.	1
		DOHNAGESTELL	1
		DOHNAGESTELL / SEESTR.	9
		DOHNAGESTELL / TRANSVAALSTR.	1
		DUBLINER STR. / EDINBURGER STR.	1
		EDINBURGER STR.	1
		EDINBURGER STR. / UNGARNSTR.	2
		FENNSTR.	14
		FENNSTR. / FENNBRÜCKE	1
		FENNSTR. / MÜLLERSTR.	21
		FENNSTR. / REINICKENDORFER STR. / SCHÖNWALDER STR.	7
		FENNSTR. / TEGELER STR.	10
		FÖHRER STR.	4
		FÖHRER STR. / NORDUFER / FÖHRER BRÜCKE	4
		FRAUENFELDER WEG	1
		GENTER STR.	6
		GENTER STR. / LÜDERITZSTR. / SEESTR.	7
		GENTER STR. / LUXEMBURGER STR.	9
		GERICHTSTR. / REINICKENDORFER STR.	7
		GRONINGER STR.	2
		GRONINGER STR. / MAXSTR. / UTRECHTER STR.	1
		GRONINGER STR. / SEESTR.	2
		GUINEASTR.	1
		GUINEASTR. / LÜTTICHER STR. / SEESTR.	4
		HOCHSTÄDTER STR.	2
		HOCHSTÄDTER STR. / LIEBENWALDER STR.	1
		INDISCHE STR.	1
		INDISCHE STR. / OUDENARDER STR. / SEESTR. / WILHELM-HASENCLEVER-PLATZ	3
		KAMERUNER STR.	5
		KAMERUNER STR. / TOGOSTR.	1
		KONGOSTR.	1
		KONGOSTR. / MÜLLERSTR. / TÜRKENSTR.	2
		LIEBENWALDER STR.	6
		LIEBENWALDER STR. / REINICKENDORFER STR.	5
		LIMBURGER STR.	2
		LIMBURGER STR. / ZEPPELINPLATZ	1
		LINDOWER STR.	1
		LINDOWER STR. / LYNARSTR. / MÜLLERSTR.	4
		LIVERPOOLER STR. / MÜLLERSTR.	1
		LONDONER STR. / MÜLLERSTR. / PETERSALLEE	4
		LÜDERITZSTR.	6
		LÜDERITZSTR. / TRANSVAALSTR.	1
		LÜTTICHER STR.	2
		LÜTTICHER STR. / OSTENDER STR.	1
		LUXEMBURGER STR.	8
		LUXEMBURGER STR. / MÜLLERSTR. / SCHULSTR.	11
		LUXEMBURGER STR. / TEGELER STR.	2
		LYNARSTR.	2
		MALPLAQUETSTR. / SEESTR.	1
MARKSTR. / REGINHARDSTR. / UNGARNSTR. / LOUISE-SCHROEDER-PLATZ	7		
MAXSTR.	4		
MAXSTR. / SCHULSTR.	3		
MÜLLERSTR.	57		
MÜLLERSTR. / NAZARETHKIRCHSTR.	3		
MÜLLERSTR. / OSTENDER STR. / UTRECHTER STR.	3		

**Verkehrsunfallörtlichkeiten junger Erwachsener
in der Direktion 3
nach Polizeiabschnitten und Bezirken(alt)**

2016			
Pol.- Abschnitt	Bezirk (alt)	Ort	Anzahl der VU
35	WD	MÜLLERSTR. / OTAWISTR. / SCHÖNINGSTR.	3
		MÜLLERSTR. / SEESTR.	21
		MÜLLERSTR. / UNGARNSTR.	11
		NAZARETHKIRCHSTR.	4
		NORDUFER	2
		NORDUFER / SYLTER STR.	1
		OSLOER STR. / REINICKENDORFER STR. / SEESTR. / LOUISE-SCHROEDER-PLATZ	13
		OSTENDER STR.	1
		OSTENDER STR. / ZEPPELINPLATZ	1
		OTAWISTR.	1
		OTAWISTR. / TOGOSTR.	3
		OUDENARDE STR.	2
		PANKSTR. / REINICKENDORFER STR.	3
		PLANTAGENSTR.	2
		PLANTAGENSTR. / REINICKENDORFER STR.	2
		PRINZ-EUGEN-STR. / SCHULSTR.	1
		REGINHARDSTR. / LOUISE-SCHROEDER-PLATZ	1
		REINICKENDORFER STR.	15
		REINICKENDORFER STR. / REINICKENDORFER STR.	1
		REINICKENDORFER STR. / SCHULSTR.	11
		REINICKENDORFER STR. / WIESENSTR.	2
		RUHEPLATZSTR.	1
		RUHEPLATZSTR. / SCHULSTR. / TURINER STR.	2
		SAMOASTR. / TRIFTSTR.	1
		SANSIBARSTR.	1
		SCHULSTR.	5
		SCHWYZER STR.	2
		SEESTR.	43
		SEESTR. / SYLTER STR.	6
		SEESTR. / TURINER STR.	4
		SENEGALSTR. / TANGASTR.	1
		SPARRSTR.	1
		SPRENGELSTR.	3
SYLTER STR.	1		
TEGELER STR.	2		
TOGOSTR.	2		
TORFSTR.	3		
TRANSVAALSTR.	1		
TRIFTSTR.	4		
TURINER STR.	3		
UNGARNSTR.	3		
UTRECHTER STR.	2		
WILLDENOWSTR.	1		
Verkehrsunfälle im Bezirk WD			534
Verkehrsunfälle im A 35			534
36	WD	ACKERSTR.	1
		BADSTR.	21
		BADSTR. / BASTIANSTR.	5
		BADSTR. / BÖTTGERSTR. / BEHMSTR.	10
		BADSTR. / BUTTMANNSTR.	3
		BADSTR. / EXERZIERSTR. / KOLONIESTR. / SCHWEDENSTR. / UFERSTR.	10
		BADSTR. / GRÜNTALER STR.	2
		BADSTR. / HOCHSTR.	9
		BADSTR. / PANKSTR. / PRINZENALLEE	21
		BADSTR. / STETTINER STR.	6

**Verkehrsunfallörtlichkeiten junger Erwachsener
in der Direktion 3
nach Polizeiabschnitten und Bezirken(alt)**

2016			
Pol.- Abschnitt	Bezirk (alt)	Ort	Anzahl der VU
36	WD	BADSTRÄßENBRÜCKE	1
		BASTIANSTR. / BÖTTGERSTR.	2
		BEHMSTR.	8
		BEHMSTR. / BEHMSTRÄßENBRÜCKE	1
		BELLERMANNSTR.	3
		BELLERMANNSTR. / GRÜNTALER STR.	2
		BELLERMANNSTR. / JÜLICHER STR. / BEHMSTR.	1
		BELLERMANNSTR. / PRINZENALLEE	2
		BERNAUER STR.	1
		BERNAUER STR. / WOLLINER STR.	1
		BIESENTALER STR. / WRIEZENER STR.	1
		BORNEMANNSTR. / UFERSTR.	1
		BORNHOLMER STR.	1
		BÖTTGERSTR.	4
		BÖTTGERSTR. / HOCHSTR. / HOCHSTRÄßENBRÜCKE	3
		BÖTTGERSTR. / PANKSTR. / THURNEYSSERSTR.	5
		BOYENSTR. / CHAUSSEESTR.	1
		BRUNNENPLATZ	1
		BRUNNENSTR.	15
		BRUNNENSTR. / BERNAUER STR.	6
		BUTTMANNSTR.	1
		BUTTMANNSTR. / THURNEYSSERSTR. / BRUNNENPLATZ	1
		CHAUSSEESTR.	4
		CHAUSSEESTR. / LIESENSTR.	4
		DEMMINER STR.	1
		DEMMINER STR. / USEDOMER STR. / BRUNNENSTR.	5
		DRONTHEIMER STR.	7
		DRONTHEIMER STR. / KOLONIESTR. / OSLOER STR.	15
		ELLERBEKER STR.	1
		EULERSTR. / GLÜCKSBURGER STR. / JÜLICHER STR.	1
		EXERZIERSTR.	10
		EXERZIERSTR. / GOTTSCHEDSTR.	2
		EXERZIERSTR. / SCHULSTR.	1
		FORDONER STR. / ZECHLINER STR.	1
		GERICHTSTR.	2
		GERICHTSTR. / GRENZSTR. / GARTENSTR.	1
		GERICHTSTR. / HOCHSTR. / NEUE HOCHSTR.	3
		GERICHTSTR. / KOLBERGER STR. / GERICHTSTRÄßENBRÜCKE	1
		GOTTSCALKSTR. / STERNSTR.	1
		GOTTSCALKSTR. / WOLLANKSTR.	1
		GOTTSCHEDSTR.	1
		GRENZSTR. / HUSSITENSTR. / WIESENSTR.	2
		GRENZSTR. / NEUE HOCHSTR. / SCHULZENDORFER STR.	3
		GROPIUSSTR.	2
GRÜNTALER STR.	2		
GRÜNTALER STR. / OSLOER STR. / BORNHOLMER STR.	6		
GUSTAV-MEYER-ALLEE / HUSSITENSTR. / SCHERINGSTR.	2		
GUSTAV-MEYER-ALLEE / RÜGENER STR. / BRUNNENSTR.	2		
HANSASTR. / REGINHARDSTR.	1		
HANSASTR. / RESIDENZSTR.	2		
HEIDEBRINKER STR.	1		
HEIDEBRINKER STR. / BEHMSTR.	5		
HEINZ-GALINSKI-STR.	4		
HOCHSTR.	6		
HOCHSTR. / WIESENSTR. / WIESENBRÜCKE	1		
HOLZSTR. / SOLDINER STR.	1		

**Verkehrsunfallörtlichkeiten junger Erwachsener
in der Direktion 3
nach Polizeiabschnitten und Bezirken(alt)**

2016			
Pol.- Abschnitt	Bezirk (alt)	Ort	Anzahl der VU
36	WD	HUSSITENSTR.	2
		HUSSITENSTR. / BERNAUER STR.	4
		HUSSITENSTR. / VOLTA STR. / MAX-URICH-STR.	2
		IRANISCHE STR.	1
		IRANISCHE STR. / SCHULSTR. / HEINZ-GALINSKI-STR.	1
		JASMUNDER STR. / VOLTA STR.	1
		JÜLICHER STR.	1
		JÜLICHER STR. / BORNHOLMER STR.	1
		JÜLICHER STR. / KLEVER STR. / MÖNKEBERGER STR.	3
		JULIE-WOLFTHORN-STR. / GARTENSTR. / BERNAUER STR.	1
		KATTEGATSTR. / WOLLANKSTR.	2
		KOLBERGER STR. / WIESENSTR.	1
		KOLONIESTR.	5
		KOLONIESTR. / SOLDINER STR.	3
		KÖSLINER STR.	1
		KUNKELSTR. / SCHÖNWALDER STR. / SCHÖNWALDER STRAßENBRÜCKE	2
		LIESENSTR.	2
		LORTZINGSTR.	2
		LORTZINGSTR. / PUTBUSSE STR.	1
		LORTZINGSTR. / VOLTA STR. / BRUNNENSTR.	2
		MARTIN-OPITZ-STR.	1
		MARTIN-OPITZ-STR. / SCHÖNSTEDTSTR. / UFERSTR. / SCHÖNSTEDTSTR. / STRAßENBRÜCKE	3
		MARTIN-OPITZ-STR. / SCHULSTR.	3
		MÜLLERSTR.	3
		MÜLLERSTR. / SCHULZENDORFER STR. / SELLERSTR.	10
		NORDBAHNSTR.	2
		NORDBAHNSTR. / WOLLANKSTR.	3
		OSLOER STR.	18
		OSLOER STR. / HEINZ-GALINSKI-STR.	3
		OSLOER STR. / PRINZENALLEE	16
		OSLOER STR. / SCHWEDENSTR.	12
		OSLOER STR. / STOCKHOLMER STR. / TRAVEMÜNDER STR. / OSLOER-STR. / STRAßENBRÜCKE	4
		PANKSTR.	7
		PRINZENALLEE	8
		PRINZENALLEE / SOLDINER STR.	4
		PUTBUSSE STR.	2
		PUTBUSSE STR. / RÜGENER STR.	3
		RAMLERSTR.	2
		RAMLERSTR. / BRUNNENSTR.	4
		RAMLERSTR. / SWINEMÜNDER STR.	2
		REGINHARDSTR.	2
		REGINHARDSTR. / RESIDENZSTR.	5
		REINICKENDORFER STR. / SCHULZENDORFER STR.	2
		RESIDENZSTR.	1
		RÜGENER STR.	1
		SCHERINGSTR.	1
		SCHERINGSTR. / GARTENSTR. / LIESENSTR.	1
SCHULSTR.	2		
SCHULZENDORFER STR.	1		
SCHWEDENSTR.	7		
SCHWEDENSTR. / TROMSÖER STR.	4		
SELLERSTR.	6		
SOLDINER STR.	6		
STEEGERSTR.	2		
STEEGERSTR. / WOLLANKSTR.	2		
STETTINER STR.	2		

**Verkehrsunfallörtlichkeiten junger Erwachsener
in der Direktion 3
nach Polizeiabschnitten und Bezirken(alt)**

2016			
Pol.- Abschnitt	Bezirk (alt)	Ort	Anzahl der VU
36	WD	STRALSUNDER STR.	1
		STRALSUNDER STR. / BRUNNENSTR.	1
		SWINEMÜNDER STR.	1
		UFERSTR. / WIESENSTR. / WALTER-RÖBER-BRÜCKE	3
		USEDOMER STR. / WATTSTR.	1
		VOLTASTR.	1
		VOLTASTR. / WATTSTR.	1
		WIESENSTR.	1
		WOLLANKSTR.	14
		WOLLINER STR.	1
		ZINGSTER STR. / BEHMSTR.	1
	Verkehrsunfälle im Bezirk WD		471
Verkehrsunfälle im A 36			471
Gesamtergebnis			2513

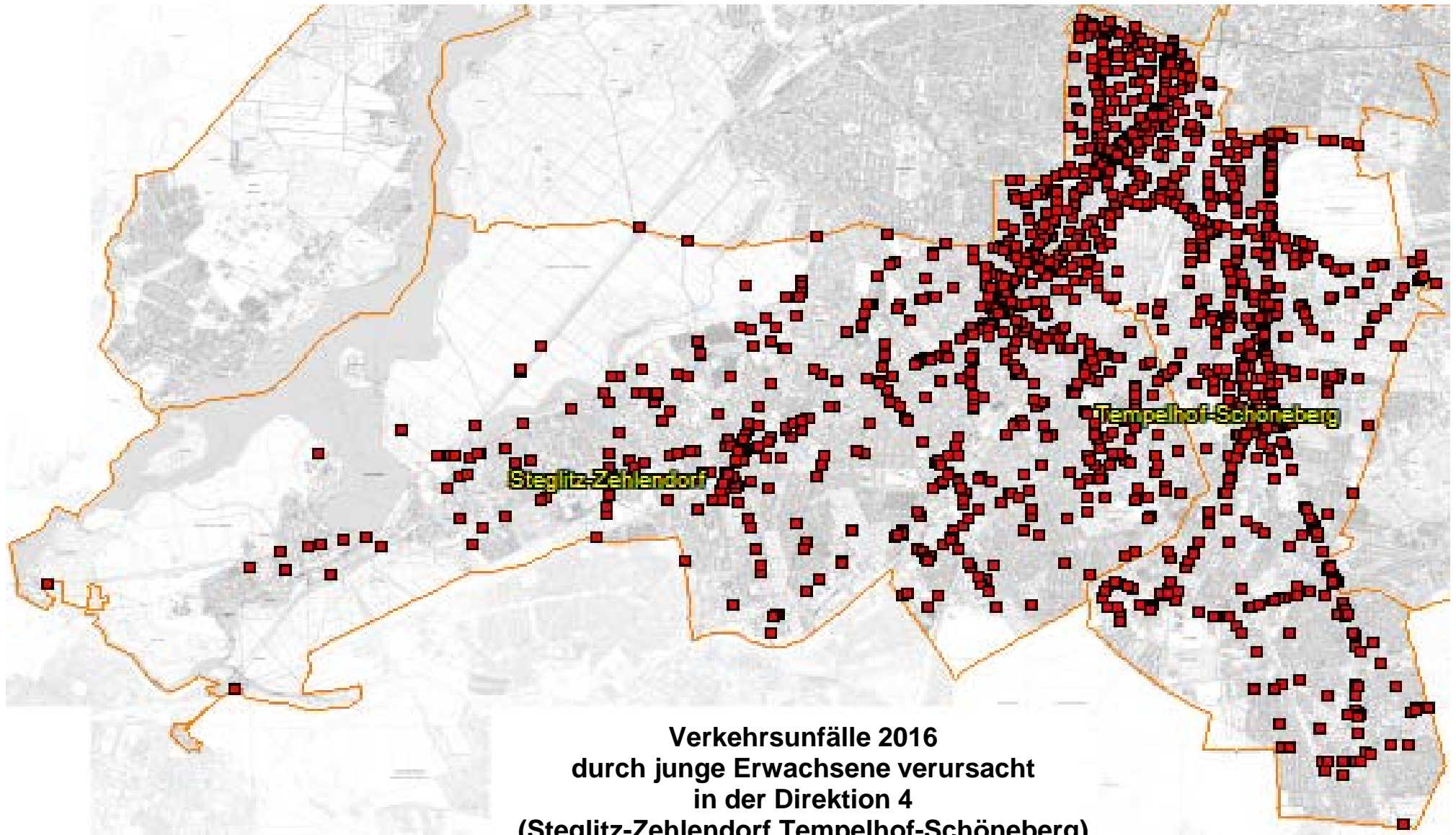

**Verkehrsunfallörtlichkeiten junger Erwachsener
in der Direktion 4
nach Polizeiabschnitten und Bezirken(alt)**

2016			
Pol.- Abschnitt	Bezirk (alt)	Ort	Anzahl der VU
41	SB	AKAZIENSTR.	1
		AKAZIENSTR. / APOSTEL-PAULUS-STR.	1
		AKAZIENSTR. / GOLTZSTR. / GRUNEWALDSTR.	1
		ALVENSLEBENSTR.	1
		ALVENSLEBENSTR. / BÜLOWSTR. / KULMER STR.	7
		ALVENSLEBENSTR. / POTSDAMER STR. / WINTERFELDTSTR.	1
		ALVENSLEBENSTR. / STEINMETZSTR.	1
		AN DER URANIA	2
		AN DER URANIA / KLEISTSTR. / LIETZENBURGER STR. / MARTIN-LUTHER-STR.	19
		ANSBACHER STR.	2
		ANSBACHER STR. / LIETZENBURGER STR.	1
		ANSBACHER STR. / TAUMENTZENSTR. / WITTENBERGPLATZ	1
		APOSTEL-PAULUS-STR.	1
		APOSTEL-PAULUS-STR. / KLIXSTR.	1
		AUGSBURGER STR. / WÜRZBURGER STR.	1
		BARBAROSSASTR.	2
		BARBAROSSASTR. / MARTIN-LUTHER-STR.	1
		BAYERISCHER PLATZ	1
		BAYREUTHER STR.	1
		BAYREUTHER STR. / KLEISTSTR. / WITTENBERGPLATZ	3
		BELZIGER STR. / MERSEBURGER STR.	1
		BLUMENTHALSTR. / BÜLOWSTR.	1
		BÜLOWSTR.	4
		BÜLOWSTR. / FROBENSTR.	7
		BÜLOWSTR. / GOEBENSTR. / MANSTEINSTR. / YORCKSTR.	2
		BÜLOWSTR. / NOLLENDORFPLATZ / ELSE-LASKER-SCHÜLER-STR.	3
		BÜLOWSTR. / POTSDAMER STR.	14
		BÜLOWSTR. / STEINMETZSTR.	4
		BÜLOWSTR. / ZIETENSTR.	2
		COURBIÈRESTR. / EISENACHER STR. / KLEISTSTR.	2
		CRELLESTR.	1
		EISENACHER STR.	3
		EISENACHER STR. / GRUNEWALDSTR.	2
		EISENACHER STR. / HOHENSTAUFENSTR.	1
		EISENACHER STR. / MOTZSTR.	1
		EISENACHER STR. / NOLLENDORFSTR.	1
		ELßHOLZSTR.	3
		ELßHOLZSTR. / GRUNEWALDSTR.	2
		ELßHOLZSTR. / PALLASSTR.	4
		FRANKENSTR. / GOLTZSTR.	1
		FREISINGER STR.	1
		FUGGERSTR. / MARTIN-LUTHER-STR.	1
		GLEDITSCHSTR.	1
		GLEDITSCHSTR. / GRUNEWALDSTR.	1
		GLEDITSCHSTR. / PALLASSTR.	1
		GOEBENSTR.	6
		GOEBENSTR. / PALLASSTR. / POTSDAMER STR.	9
		GOLTZSTR.	2
		GOLTZSTR. / HOHENSTAUFENSTR. / PALLASSTR.	1
		GROßGÖRSCHENSTR.	1
GROßGÖRSCHENSTR. / HAUPTSTR. / POTSDAMER STR.	5		
GROßGÖRSCHENSTR. / KULMER STR. / NEUE KULMER STR.	1		
GRUNEWALDSTR.	2		
GRUNEWALDSTR. / BAYERISCHER PLATZ	1		
GRUNEWALDSTR. / HAUPTSTR. / LANGENSCHIEDTSTR.	8		
HABSBURGERSTR.	1		

**Verkehrsunfallörtlichkeiten junger Erwachsener
in der Direktion 4
nach Polizeiabschnitten und Bezirken(alt)**

2016			
Pol.-Abschnitt	Bezirk (alt)	Ort	Anzahl der VU
41	SB	HABSBURGERSTR. / HOHENSTAUFENSTR. / KYFFHÄUSERSTR.	1
		HABSBURGERSTR. / WINTERFELDTSTR.	1
		HAUPTSTR.	1
		HOHENSTAUFENSTR.	1
		HOHENSTAUFENSTR. / MARTIN-LUTHER-STR.	3
		KALCKREUTHSTR. / KLEISTSTR.	1
		KARL-HEINRICH-ULRICHS-STR.	1
		KIRCHBACHSTR.	1
		KLEISTSTR.	9
		KULMER STR.	1
		LANDSHUTER STR. / HABERLANDSTR.	1
		LIETZENBURGER STR.	1
		LIETZENBURGER STR. / LIETZENBURGER STR.	2
		LIETZENBURGER STR. / MARTIN-LUTHER-STR.	5
		LUITPOLDSTR.	1
		MAAßENSTR.	3
		MAAßENSTR. / NOLLENDORFPLATZ	1
		MAAßENSTR. / NOLLENDORFSTR.	1
		MANSTEINSTR.	1
		MARTIN-LUTHER-STR.	3
		MARTIN-LUTHER-STR. / MOTZSTR.	5
		MARTIN-LUTHER-STR. / ROSENHEIMER STR.	2
		MARTIN-LUTHER-STR. / SPEYERER STR. / TRAUNSTEINER STR.	2
		MARTIN-LUTHER-STR. / WINTERFELDTSTR.	3
		MOTZSTR.	3
		NEUE STEINMETZSTR.	1
		NOLLENDORFPLATZ	1
		NOLLENDORFPLATZ / KARL-HEINRICH-ULRICHS-STR.	1
		NOLLENDORFSTR.	1
		PALLASSTR.	1
		PASSAUER STR.	2
		PASSAUER STR. / TAUENTZIENSTR.	3
		POTSDAMER STR.	35
STEINMETZSTR.	1		
TAUENTZIENSTR.	4		
WILLMANN DAMM	1		
WINTERFELDTSTR.	2		
WITTENBERG PLATZ	3		
YORCKSTR.	1		
Verkehrsunfälle im Bezirk SB			261
Verkehrsunfälle im A 41			261
42	SB	100 AK SCHÖNEBERG AUSF N GRAZER D V 100 INNSBR	2
		100 AK SCHÖNEBERG BEGLEITFAHRBAHN A 100 N WESTEN	7
		100 AK SCHÖNEBERG EINF V GRAZER N SACH(NK,TE)	1
		100 AK SCHÖNEBERG HAUPTFAHRBAHN >O	6
		100 AK SCHÖNEBERG HAUPTFAHRBAHN >W	1
		100 AK SCHÖNEBERG VERB-FB V A 100 N N A 103 S	1
		100 AK SCHÖNEBERG VERL BEGLEITFB A 100 N OSTEN	1
		100 AS ALBOINSTR HAUPTFAHRBAHN >WZW.ALB(ÖSTL.)U.	7
		100 AS ALBOINSTR. (WESTL.), EINF V SACHSEND,NAU	1
		100 AS INNSBRUCKER (ÖSTL T) AUSF N INNSBRUCKER	1
		100 AS INNSBRUCKER (WESTL T) EINF V WEXSTR SÜD	1
		100 AS INNSBRUCKER PLATZ (ÖSTL T) HAUPTFB >W	1
		100 AS INNSBRUCKER PLATZ HAUPTFAHRBAHN >O	1
		100 AS WEXSTR HAUPTFAHRBAHN >W	1

**Verkehrsunfallörtlichkeiten junger Erwachsener
in der Direktion 4
nach Polizeiabschnitten und Bezirken(alt)**

2016			
Pol.- Abschnitt	Bezirk (alt)	Ort	Anzahl der VU
42	SB	100 Z AS INNSBRUCKER U AK SCHÖNEBERG HAUPTFB	2
		103 AK SCHÖNEBERG AUSF V 103 SACHSEND N GRAZER D	1
		103 AK SCHÖNEBERG HAUPTFAHRBAHN >NO	1
		103 AK SCHÖNEBERG HAUPTFAHRBAHN >SW	3
		103 AK SCHÖNEBERG VERB-FB V A 103 S N A 100 N	1
		103 AK SCHÖNEBERG VERB-FB V A 103 SÜDEN N A 100	1
		103 AS SACHSENDAMM AUSFAHRT N SACHSENDAMM	2
		103 Z AK SCHÖNEBERG U AS SAARSTR HAUPTFAHRBAHN AKAZIENSTR. / HAUPTSTR. / KAISER-WILHELM-PLATZ	1
		AKAZIENSTR. / HAUPTSTR. / KAISER-WILHELM-PLATZ	3
		ALBERTSTR.	2
		ALBERTSTR. / EBERSSTR.	1
		ALBERTSTR. / EISENACHER STR. / HAUPTSTR.	3
		ALBERTSTR. / FEURIGSTR.	4
		APOSTEL-PAULUS-STR. / MARTIN-LUTHER-STR.	1
		BACHESTR. / BUNDESALLEE	1
		BADENSCHER STR.	1
		BADENSCHER STR. / MARTIN-LUTHER-STR.	3
		BADENSCHER STR. / MERANER STR.	1
		BAUTZENER STR.	3
		BAUTZENER STR. / MONUMENTENSTR. / MONUMENTENBRÜCKE	1
		BAUTZENER STR. / YORCKSTR.	4
		BECKERSTR.	2
		BECKERSTR. / CRANACHSTR.	1
		BEGASSTR. / RUBENSSTR.	1
		BELZIGER STR.	3
		BELZIGER STR. / DOMINICUSSTR. / MARTIN-LUTHER-STR. / JOHN-F.-KENNEDY-PLATZ	1
		BELZIGER STR. / EISENACHER STR.	1
		BENNIGSENSTR. / HAUPTSTR. / TRAEGERSTR.	4
		BERCHTESGADENER STR.	1
		BERGSTR. / PRELLERWEG / THORWALDSENSTR.	1
		BLANKENBERGSTR. / FRÖAUFSTR. / HACKERSTR.	1
		BORNSTR.	1
		BORNSTR. / BÜSINGSTR.	2
		BORNSTR. / HACKERSTR.	2
		BORNSTR. / KREUZNACHER STR. / ODENWALDSTR. / RHEINGAUSTR.	1
		BORNSTR. / SCHLOßSTR.	2
		BRÜGGEMANNSTR. / RIEMENSCHNEIDERWEG	1
		BRUNHILDSTR.	1
		BUNDESALLEE	6
		BUNDESALLEE / FRIEDRICH-WILHELM-PLATZ	1
		BUNDESALLEE / GÖRRESSTR. / SARRAZINSTR. / FRIEDRICH-WILHELM-PLATZ	2
		BUNDESALLEE / MAINAUER STR. / SENTA STR.	1
		BUNDESALLEE / RHEINSTR. / SCHLOßSTR. / SCHÖNEBERGER STR. / WALTHER-SCHREIBER- PLA	10
BUNDESALLEE / SÜDWESTKORSO / VARZINER STR.	1		
CHERUSKERSTR. / CZEMINSKISTR. / KOLONNENSTR. / LEBERSTR. / JULIUS-LEBER-BRÜCKE	1		
CHERUSKERSTR. / LEUTHENER STR.	1		
CRANACHSTR. / PETER-VISCHER-STR.	1		
CRELLESTR.	2		
CRELLESTR. / KOLONNENSTR. / KAISER-WILHELM-PLATZ	2		
CRELLESTR. / LANGENSCHIEDTSTR. / LANGENSCHIEDTBRÜCKE	1		
DICKHARDTSTR. / RHEINSTR. / ROENNEBERGSTR.	1		
DICKHARDTSTR. / SAARSTR.	1		
DOMINICUSSTR.	7		
DOMINICUSSTR. / EBERSSTR.	2		
DOMINICUSSTR. / FEURIGSTR. / FRITZ-REUTER-STR.	5		

**Verkehrsunfallörtlichkeiten junger Erwachsener
in der Direktion 4
nach Polizeiabschnitten und Bezirken(alt)**

2016			
Pol.- Abschnitt	Bezirk (alt)	Ort	Anzahl der VU
42	SB	DOMINICUSSTR. / HAUPTSTR.	21
		DOMINICUSSTR. / MARTIN-LUTHER-STR.	1
		EBERSSTR.	2
		EBERSSTR. / A 100 BAB / INNSBRUCKER PLATZ / 100 AS INNSBRUCKER (ÖSTL T) AUSF N I	1
		EBERSSTR. / KÄRNTENER STR.	3
		EISENACHER STR.	1
		ELSASTR. / ORTRUDSTR.	1
		ERFURTER STR.	1
		ESCHENSTR.	1
		EVASTR.	1
		FEURIGSTR.	4
		FEURIGSTR. / HERBERTSTR.	1
		FREGESTR.	1
		FREGESTR. / HAUPTSTR. / STIERSTR.	1
		FREGESTR. / SAARSTR.	1
		FRITZ-ELSAS-STR.	2
		FRITZ-ELSAS-STR. / MARTIN-LUTHER-STR.	1
		FRITZ-ELSAS-STR. / NYMPHENBURGER STR.	1
		FRITZ-REUTER-STR.	1
		GEßLERSTR.	1
		GEßLERSTR. / KESSELSDORFSTR.	1
		GÖRRESSTR.	1
		GOßLERSTR.	1
		GOßLERSTR. / STUBENRAUCHSTR.	1
		GOTENSTR.	2
		GOTENSTR. / SACHSENDAMM / VORARLBERGER DAMM	2
		GOTENSTR. / TEMPELHOFER WEG	1
		GOTHAER STR. / WARTBURGSTR.	2
		GRAZER DAMM / GRAZER PLATZ	1
		GRAZER DAMM / MUNSTERDAMM / PRELLERWEG / INSULANERPARK	3
		GRAZER DAMM / PETER-VISCHER-STR.	1
		GRAZER DAMM / VORARLBERGER DAMM / A 100 BAB / 100 AK SCHÖNEBERG EINF V GRAZER	2
		GRAZER PLATZ	2
		GROßGÖRSCHENSTR. / KATZLERSTR.	1
		GRUNEWALDSTR.	1
		GRUNEWALDSTR. / MARTIN-LUTHER-STR.	2
		GUSTAV-MÜLLER-STR.	1
		HÄHNELSTR. / HAUPTSTR. / SPONHOLZSTR.	1
		HÄHNELSTR. / LAUTERSTR.	2
		HANDJERYSTR.	4
		HANDJERYSTR. / PRINZREGENTENSTR. / VARZINER STR.	1
		HANDJERYSTR. / SCHMILJANSTR.	2
HAUPTSTR.	45		
HAUPTSTR. / HELMSTR.	1		
HAUPTSTR. / KAISER-WILHELM-PLATZ	1		
HAUPTSTR. / KOBURGER STR.	1		
HAUPTSTR. / MARTIN-LUTHER-STR.	4		
HAUPTSTR. / NIEDSTR.	1		
HAUPTSTR. / RUBENSSTR.	1		
HAUPTSTR. / VORBERGSTR.	1		
HAUPTSTR. / WEXSTR. / A 100 BAB / INNSBRUCKER PLATZ / 100 AS INNSBRUCKER (ÖSTL T	31		
HEDWIG-DOHM-STR.	1		
HEDWIGSTR.	1		
HERBERTSTR. / KOLONNENSTR.	1		
HEYLSTR. / KOBURGER STR.	1		

**Verkehrsunfallörtlichkeiten junger Erwachsener
in der Direktion 4
nach Polizeiabschnitten und Bezirken(alt)**

2016			
Pol.- Abschnitt	Bezirk (alt)	Ort	Anzahl der VU
42	SB	HEYLSTR. / MARTIN-LUTHER-STR.	1
		HOCHKIRCHSTR.	1
		HOHENFRIEDBERGSTR. / MONUMENTENSTR.	1
		HOMUTHSTR. / SCHWALBACHER STR.	1
		INNSBRUCKER STR. / STEINACHER STR.	1
		INNSBRUCKER STR. / WEXSTR. / INNSBRUCKER PLATZ	1
		KESSELSDORFSTR. / KOLONNENSTR.	1
		KOBURGER STR.	1
		KOLONNENSTR.	3
		KOLONNENSTR. / WILHELM-KABUS-STR.	2
		LANGENSCHIEDTSTR.	1
		LAUTERSTR.	1
		LEBERSTR. / GUSTAV-MÜLLER-PLATZ	1
		LEFÈVRESTR.	1
		LOTTE-LASERSTEIN-STR.	1
		MARTIN-LUTHER-STR.	7
		MARTIN-LUTHER-STR. / RUDOLPH-WILDE-PARK	1
		MARTIN-LUTHER-STR. / VOßBERGSTR.	1
		MARTIN-LUTHER-STR. / WARTBURGSTR.	1
		MENZELSTR.	1
		METTESTR.	1
		NAUMANNSTR. / WILHELM-KABUS-STR.	1
		NIEDSTR.	1
		ODENWALDSTR.	2
		PERELSPLATZ	1
		PESCHKESTR.	1
		PESCHKESTR. / RHEINSTR.	1
		PETER-VISCHER-STR.	1
		PETER-VISCHER-STR. / RIEMENSCHNEIDERWEG / KGA CANOVA	1
		PETER-VISCHER-STR. / RUBENSSTR.	1
		PÖPPELMANNSTR.	1
		PÖPPELMANNSTR. / GRAZER PLATZ	1
		PRELLERWEG	1
		PRELLERWEG / PRIESTERWEG	1
		PRELLERWEG / SEMBRITZKISTR. / INSULANERPARK	1
		PRIESTERWEG / SACHSENDAMM	1
		REMBRANDTSTR.	2
		REMBRANDTSTR. / RUBENSSTR. / VORARLBERGER DAMM	1
		RHEINGAISTR. / WIESBADENER STR.	1
		RHEINSTR.	12
		RHEINSTR. / SAARSTR. / SCHMILJANSTR.	6
		RUBENSSTR.	2
		RUBENSSTR. / TRAEGERSTR.	1
		SAARSTR.	1
		SAARSTR. / A 103 BAB ABZWEIG ZEHLENDORF / FRIEDENAUER BRÜCKE / 103 AS SAARSTR AU	2
		SACHSENDAMM	1
		SACHSENDAMM / A 100 BAB / HEDWIG-DOHM-STR. / 100 AS ALBOINSTR. (WESTL.), EINF V	6
SACHSENDAMM / A 103 BAB ABZWEIG ZEHLENDORF / FRIEDRICH-GERLACH-BRÜCKE / 103 AS	2		
SACHSENDAMM / A 103 BAB ABZWEIG ZEHLENDORF / FRIEDRICH-GERLACH-BRÜCKE / UNBEN. S	3		
SACHSENDAMM / TEMPELHOFFER WEG / WERDAUER WEG	8		
SARRAZINSTR.	1		
SCHMILJANSTR.	3		
SCHMILJANSTR. / FRIEDRICH-WILHELM-PLATZ	3		
SCHWALBACHER STR.	1		

**Verkehrsunfallörtlichkeiten junger Erwachsener
in der Direktion 4
nach Polizeiabschnitten und Bezirken(alt)**

2016			
Pol.-Abschnitt	Bezirk (alt)	Ort	Anzahl der VU
42	SB	STUBENRAUCHSTR. / VARZINER STR.	1
		SÜDWESTKORSO	2
		TEMPELHOFER WEG	1
		TEMPELHOFER WEG / HEDWIG-DOHM-STR. / HILDEGARD-KNEF-PLATZ / WILHELM-KABUS-STR.	1
		VARZINER STR.	3
		VORARLBERGER DAMM	3
		WARTBURGSTR.	1
		WERDAUER WEG	1
		WEXSTR.	1
		WEXSTR. / A 100 BAB / 100 AS INNSBRUCKER (WESTL T) EINF V WEXSTR SÜD	1
		WIELANDSTR.	3
		WIESBADENER STR.	1
		WILHELM-HAUFF-STR.	1
		WILHELM-KABUS-STR.	4
		WILHELMSHÖHER STR.	1
		YORCKBRÜCKEN	2
		YORCKSTR.	2
Verkehrsunfälle im Bezirk SB			446
Verkehrsunfälle im A 42			446
43	ZD	115 AK ZEHLENDORF AUSF N POTSDAMER CHAUSSEE OST	1
		115 AK ZEHLENDORF EINF V POTSDAMER WEST INNEN	1
		115 AS SPANISCHE ALLEE HAUPTFAHRBAHN >NO	2
		115 Z AK ZEHLEND U AS SPANISCHE A HAUPTFB	1
		115 Z AS HÜTTENWEG U AS SPANISCHE A HAUPTFB	1
		115 Z AS SPANISCHE A U AK ZEHLEND HAUPTFAHRBAHN	1
		115 Z AS SPANISCHE A U AS HÜTTENWEG HAUPTFB	4
		AHORNSTR. / BEUCKESTR.	1
		ALEMANNENSTR.	2
		ALEMANNENSTR. / AN DER REHWIESE / SPANISCHE ALLEE	1
		AM FISCHTAL	1
		AM GROßEN WANNSEE	1
		AM GROßEN WANNSEE / AM KLEINEN WANNSEE / KÖNIGSTR.	1
		AM HEGEWINKEL	1
		AM HEGEWINKEL / AM WALDFRIEDHOF	1
		AM KLEINEN WANNSEE	1
		AM SCHLACHTENSEE	1
		AM SCHLACHTENSEE / BREISGAUER STR.	1
		AM SCHLACHTENSEE / TERRASSENSTR.	1
		AM WALDFRIEDHOF / HÜTTENWEG / TAYLORSTR.	1
		AM WALDHAUS / KIRCHWEG / POTSDAMER CHAUSSEE	2
		AN DER REHWIESE	1
		ANDRÉEZEILE / BREITENSTEINWEG / RITTERHUFEN	1
		ANHALTINERSTR.	1
		ANHALTINERSTR. / MARTIN-BUBER-STR. / TELTOWER DAMM	1
		ARGENTINISCHE ALLEE	4
		ARGENTINISCHE ALLEE / CLAYALLEE / SAARGEMÜNDER STR.	2
		ARGENTINISCHE ALLEE / LINDENTHALER ALLEE / MEXIKOPLATZ	3
		ARGENTINISCHE ALLEE / ONKEL-TOM-STR.	1
		ARGENTINISCHE ALLEE / POßWEG	1
		AUF DEM GRAT / CLAYALLEE	1
		BEERENSTR.	1
		BEESKOWDAMM / KLEINMACHNOWER WEG / TELTOWER DAMM	1
		BERLEPSCHSTR.	1
BERLEPSCHSTR. / MACHNOWER STR.	2		

**Verkehrsunfallörtlichkeiten junger Erwachsener
in der Direktion 4
nach Polizeiabschnitten und Bezirken(alt)**

2016			
Pol.- Abschnitt	Bezirk (alt)	Ort	Anzahl der VU
43	ZD	BERLEPSCHSTR. / NEURUPPNER STR.	1
		BERLINER STR. / CLAYALLEE / POTSDAMER STR. / TELTOWER DAMM	8
		BEUCKESTR. / NEUE STR.	1
		BISMARCKSTR.	2
		BISMARCKSTR. / KÖNIGSTR. / POTSDAMER CHAUSSEE	1
		BORUSSENSTR. / SPANISCHE ALLEE / A 115 BAB AUTOBAHNZUBRINGER MAGDEBG/LEIPZ (A	1
		BREITENSTEINWEG / EBERSTEINWEG	1
		CHAUSSEESTR.	1
		CLAUERTSTR. / LINDENTHALER ALLEE	1
		CLAYALLEE	8
		CLAYALLEE / GARYSTR.	1
		CLAYALLEE / KÖNIGIN-LUISE-STR. / IM JAGEN	2
		CLAYALLEE / RIEMEISTERSTR. / WINFRIEDSTR.	1
		CLAYALLEE / SCHARFESTR.	2
		CLAYALLEE / SUNDGAUER STR.	2
		CONRADSTR. / KÖNIGSTR.	3
		ELVIRASTEIG	2
		ESCHERSHAUSER WEG / ONKEL-TOM-STR.	1
		FISCHER-DIESKAU-WEG / FORSTSTR. / POTSDAMER STR. / GEMEINDEWÄLDCHEN ZEHLEND	1
		FISCHERHÜTTENSTR.	5
		FISCHERHÜTTENSTR. / POTSDAMER STR.	1
		FISCHERHÜTTENSTR. / SVEN-HEDIN-STR.	1
		FLANAGANSTR.	1
		FORSTSTR. / WALDSTR.	1
		FÜRSTENSTR. / POTSDAMER STR.	1
		GELFERTSTR. / KÖNIGIN-LUISE-STR.	1
		GOETHESTR.	1
		GROßER STERN / HÜTTENWEG / KÖNIGSWEG / KRONPRINZESSINNENWEG / TELTOWER WEG	3
		HAMPSTEADSTR. / MACHNOWER STR. / TELTOWER DAMM	6
		HEGAUER WEG / IDSTEINER STR.	1
		HÜTTENWEG	2
		HÜTTENWEG / KOENIGSALLEE / ONKEL-TOM-STR. / KLEINER STERN	1
		HÜTTENWEG / MARSHALLSTR.	1
		HÜTTENWEG / TAYLORSTR.	1
		INSELSTR.	1
		KIRCHSTR. / TELTOWER DAMM	3
		KLOPSTOCKSTR. / LIMASTR.	1
		KÖNIGIN-LUISE-STR. / PACELLIALLEE / THIELALLEE	1
		KÖNIGSTR.	6
		KÖNIGSTR. / KYLLMANNSTR.	2
		KÖNIGSTR. / MARTIN-BUBER-STR. / ONKEL-TOM-STR. / POTSDAMER STR.	5
		KÖNIGSWEG	1
		KÖNIGSWEG / LINDENTHALER ALLEE	1
		KRONPRINZESSINNENWEG / ROSEMEYERWEG / SPANISCHE ALLEE / WANNSEEBADWEG	1
		KUNZENDORFSTR.	1
		KURSTR. / POTSDAMER CHAUSSEE	1
		LADIUSSTR. / VESTERZEILE	1
		LAEHRSTR. / TELTOWER DAMM	1
		LINDENTHALER ALLEE	3
		LINDENTHALER ALLEE / LISSABONALLEE	1
LINDENTHALER ALLEE / LLOYD-G.-WELLS-STR.	1		
LINDENTHALER ALLEE / OERTZENWEG	1		
LINDENTHALER ALLEE / POTSDAMER CHAUSSEE	4		
MACHNOWER STR.	10		
MARSHALLSTR. / STEWARDSTR.	1		
MARTIN-BUBER-STR.	1		

**Verkehrsunfallörtlichkeiten junger Erwachsener
in der Direktion 4
nach Polizeiabschnitten und Bezirken(alt)**

2016					
Pol.-Abschnitt	Bezirk (alt)	Ort	Anzahl der VU		
43	ZD	MATTERHORNSTR.	1		
		MITTELSTR. / POTSDAMER STR.	1		
		MÜHLENSTR. / SCHÖNOWER STR. / TELTOWER DAMM	2		
		NIERITZWEG / SACHTLEBENSTR.	1		
		NIERITZWEG / TELTOWER DAMM	1		
		NORMANNENSTR.	1		
		ONKEL-TOM-STR.	3		
		ONKEL-TOM-STR. / PASEWALDTSTR.	1		
		ONKEL-TOM-STR. / SCHÜTZALLEE / SVEN-HEDIN-STR.	1		
		OTTO-ERICH-STR.	1		
		PALMZEILE	1		
		POTSDAMER CHAUSSEE	2		
		POTSDAMER CHAUSSEE / A 115 BAB AUTOBAHNZUBRINGER MAGDEBG/LEIPZ (AVUS) / 115 A	1		
		POTSDAMER CHAUSSEE / HOHENTWIELSTEIG	1		
		POTSDAMER CHAUSSEE / VON-LUCK-STR.	1		
		POTSDAMER CHAUSSEE / WASGENSTEIG / WASGENSTR.	2		
		POTSDAMER CHAUSSEE / WOLZOGENSTR.	1		
		POTSDAMER STR.	4		
		POTSDAMER STR. / TELTOWER DAMM	1		
		PRINZ-FRIEDRICH-LEOPOLD-STR.	1		
		SAARGEMÜNDER STR.	1		
		SCHÖNOWER STR.	1		
		SCHOPENHAUERSTR.	2		
		SPANISCHE ALLEE / A 115 BAB AUTOBAHNZUBRINGER MAGDEBG/LEIPZ (AVUS) / SPANISCHE	1		
		SVEN-HEDIN-STR.	1		
		TELTOWER DAMM	12		
		THIELALLEE	1		
		WALTERHÖFERSTR.	1		
		WANNSEEBADWEG	1		
		WASSERKÄFERSTEIG	1		
WILSKISTR.	1				
WOLZOGENSTR.	1				
Verkehrsunfälle im Bezirk ZD			215		
Verkehrsunfälle im A 43			215		
44	SB	100 AS ALBOINSTR AUSF N SACHSEND,SCHÖNEBERGER	1		
		ALBOINPLATZ	1		
		ALBOINSTR.	3		
		ALBOINSTR. / BURGEMEISTERSTR. / ALBOINPLATZ	1		
		ALBOINSTR. / ERESBURGSTR.	2		
		ALBOINSTR. / MAGIRUSSTR.	2		
		ALBOINSTR. / SACHSENDAMM / SCHÖNEBERGER STR.	4		
		ALBOINSTR. / TOTILASTR.	1		
		ARNULFSTR.	1		
		ARNULFSTR. / PRELLERWEG / RÖBLINGSTR.	2		
		BESSEMERSTR.	4		
		BESSEMERSTR. / ERESBURGSTR.	2		
		BESSEMERSTR. / EYTHSTR.	1		
		REGLINSTR. / RÖBLINGSTR.	1		
		REICHARTSTR.	1		
		SACHSENDAMM	3		
		SACHSENDAMM / A 100 BAB / 100 AS ALBOINSTR AUSF N SACHSEND,SCHÖNEBERGER	4		
		SACHSENDAMM / BALLONFAHRERWEG / FRIEDRICH-HAAK-BRÜCKE	5		
		Verkehrsunfälle im Bezirk SB			39
		TE		100 AS ALBOINSTR EINF V SCHÖNEBERGER,ALBOINSTR	1

**Verkehrsunfallörtlichkeiten junger Erwachsener
in der Direktion 4
nach Polizeiabschnitten und Bezirken(alt)**

2016			
Pol.- Abschnitt	Bezirk (alt)	Ort	Anzahl der VU
44	TE	100 AS ALBOINSTR HAUPTFAHRBAHN >WZW.ALB(ÖSTL.)U.	10
		100 AS GRADESTR HAUPTFAHRBAHN >NW	1
		100 AS GRADESTR HAUPTFAHRBAHN >SO	4
		100 AS OBERLANDSTR HAUPTFAHRBAHN >NW	3
		100 AS OBERLANDSTR HAUPTFAHRBAHN >SO	1
		100 AS TEMPELHOFFER D AUSF N TEMPELHOFFER D SÜD	1
		100 AS TEMPELHOFFER D EINF V TEMPELHOFFER D NORD	1
		100 AS TEMPELHOFFER DAMM HAUPTFAHRBAHN >O	1
		100 Z AS ALBOINSTR U AS TEMPELHOFFER D HAUPTFB	2
		100 Z AS OBERLANDSTR U AS TEMPELHOFFER D HAUPTFB	2
		100 Z AS TEMPELHOFFER D U AS ALBOINSTR HAUPTFB	2
		100 Z AS TEMPELHOFFER D U AS OBERLANDSTR HAUPTFB	2
		ALARICHSTR.	1
		ALARICHSTR. / ARNULFSTR. / ATTILASTR. / MANTEUFFELSTR.	5
		ALARICHSTR. / KONRADINSTR.	1
		ALARICHSTR. / WOLFRAMSTR. / ALARICHPLATZ	1
		ALBOINSTR.	1
		ALBOINSTR. / ALBOINSTR.	3
		ALBOINSTR. / SCHÖNEBERGER STR. / A 100 BAB / 100 AS ALBOINSTR AUSF N SCHÖNEBERGE	8
		ALBRECHTSTR.	1
		ALBRECHTSTR. / KOMTURSTR. / ORDENSMEISTERSTR. / TEILESTR.	3
		ALBRECHTSTR. / MANTEUFFELSTR.	2
		ALBRECHTSTR. / TEMPELHOFFER DAMM	4
		ALBRECHTSTR. / WENCKEBACHSTR.	1
		ALT-MARIENDORF	3
		ALT-MARIENDORF / FORDDAMM	3
		ALT-MARIENDORF / GROßBEERENSTR. / RATHAUSSTR.	6
		ALT-MARIENDORF / MARIENDORFER DAMM	6
		ALT-TEMPELHOF	4
		ALT-TEMPELHOF / MANTEUFFELSTR. / SCHÖNEBERGER STR.	10
		ALT-TEMPELHOF / NEUE STR. / DORFAUE TEMPELHOF	1
		ALT-TEMPELHOF / REINHARDTSTR.	1
		ALT-TEMPELHOF / STOLBERGSTR.	1
		ALT-TEMPELHOF / TEMPELHOFFER DAMM / U-BHF. ALT-TEMPELHOF / DORFAUE TEMPELHOF	9
		ÄNEASSTR.	1
		ARNULFSTR. / WITTEKINDSTR.	3
		ATTILASTR.	5
		ATTILASTR. / RINGSTR.	4
		ATTILASTR. / TEJASTR.	1
		BADENER RING	1
		BADENER RING / MANFRED-VON-RICHTHOFEN-STR.	3
		BÄUMERPLAN / WÜSTHOFFSTR.	1
		BÄUMERPLAN / WÜSTHOFFSTR. / SPIELPARK BÄUMERPLAN,ZW.WÜSTHOFFS.U.LOEWENHAF	1
		BAYERNRING	1
		BAYERNRING / BOELCKESTR.	2
		BAYERNRING / LOEWENHARDTDAMM / KGA STEINGRUBE	1
		BAYERNRING / MUSSEHLSTR.	1
		BAYERNRING / TEMPELHOFFER DAMM	6
		BERGHOLZSTR. / GOTTLIEB-DUNKEL-STR. / TEILESTR.	1
		BLUMENTHALSTR. / KAISERIN-AUGUSTA-STR. / WERDERSTR.	2
BLUMENWEG	1		
BOELCKESTR.	6		
BOELCKESTR. / HOEPPNERSTR.	3		
BOELCKESTR. / WERNER-VOß-DAMM	1		
BOELCKESTR. / WOLFFRING / PARKRINGBRÜCKE	1		

**Verkehrsunfallörtlichkeiten junger Erwachsener
in der Direktion 4
nach Polizeiabschnitten und Bezirken(alt)**

2016			
Pol.- Abschnitt	Bezirk (alt)	Ort	Anzahl der VU
44	TE	BORUSSIASTR. / FUHRMANNSTR.	2
		BORUSSIASTR. / MANTEUFFELSTR.	2
		BORUSSIASTR. / TEMPELHOFER DAMM	1
		BOSESTR.	2
		BOSESTR. / MANTEUFFELSTR. / BOSE PARK	1
		BURGEMEISTERSTR. / MANTEUFFELSTR.	3
		BURGEMEISTERSTR. / WENCKEBACHSTR.	1
		CANTORSTEIG	1
		CHLODWIGSTR. / WOLFRAMSTR.	1
		COLDITZSTR.	3
		COLDITZSTR. / ORDENSMEISTERSTR.	2
		COLDITZSTR. / VOLKMARSTR.	2
		COLUMBIADAMM	3
		COLUMBIADAMM / FRIESENSTR.	1
		COLUMBIADAMM / GOLßENER STR.	6
		COLUMBIADAMM / LILIENTHALSTR.	1
		COLUMBIADAMM / PLATZ DER LUFTBRÜCKE / EHEMALIGER FLUGHAFEN TEMPELHOF	2
		DARDANELLENWEG / DIRSCHELWEG / RIXDORFER STR.	1
		EINÖDSHOFERWEG / EISENACHER STR. / MONOPOLSTR.	1
		EISENACHER STR.	3
		EISENACHER STR. / KOLLOSTR.	1
		EISENACHER STR. / KOSLECKWEG / STEINHELLENWEG	1
		EISENACHER STR. / KURFÜRSTENSTR. / MARIENDORFER DAMM	4
		EISENACHER STR. / RIXDORFER STR. / SKUTARISTR.	2
		ESCHERSHEIMER STR.	1
		ESCHERSHEIMER STR. / GOTTLIEB-DUNKEL-STR. / MARIENDORFER WEG	1
		ESCHERSHEIMER STR. / OBERLANDSTR. / SILBERSTEINSTR.	3
		FELIXSTR. / GERMANIASTR. / RINGBAHNSTR.	2
		FRIEDENSTR. / GROßBEERENSTR. / LANKWITZER STR.	7
		FRIEDRICH-KARL-STR.	4
		FRIEDRICH-KARL-STR. / ORDENSMEISTERSTR. / TEMPELHOFER DAMM	12
		FRIEDRICH-KARL-STR. / WERDERSTR.	1
		FRIEDRICH-WILHELM-STR.	2
		FRIEDRICH-WILHELM-STR. / MANTEUFFELSTR.	1
		FRIEDRICH-WILHELM-STR. / TEMPELHOFER DAMM	1
		FRIEDRICH-WILHELM-STR. / WENCKEBACHSTR.	2
		FRIEDRICH-WILHELM-STR. / WERDERSTR.	1
		GÄßNERWEG	2
		GENERAL-PAPE-STR.	1
		GERMANIASTR.	3
		GERMANIASTR. / KOMTURSTR. / OBERLANDSTR.	2
		GERMANIASTR. / OBERLANDSTR.	2
		GERSDORFSTR. / KURFÜRSTENSTR.	1
		GERSDORFSTR. / SEELBUSCHRING / TECHOWBRÜCKE	1
GONTERMANNSTR.	3		
GOTTLIEB-DUNKEL-STR.	5		
GOTTLIEB-DUNKEL-STR. / HATTENHEIMER STR. / NACKENHEIMER WEG	1		
GOTTLIEB-DUNKEL-STR. / SAALBURGSTR.	1		
GÖTZSTR.	1		
GÖTZSTR. / TEMPELHOFER DAMM	1		
GRADESTR. / A 100 BAB / 100 AS GRADESTR AUSFAHRT N GRADESTR	1		
GRADESTR. / A 100 BAB / 100 AS GRADESTR EINFAHRT V GRADESTR	2		
GREINERSTR.	1		
GROßBEERENSTR.	22		
GROßBEERENSTR. / HEUSINGERSTR.	2		
GROßBEERENSTR. / KITZINGSTR.	5		

**Verkehrsunfallörtlichkeiten junger Erwachsener
in der Direktion 4
nach Polizeiabschnitten und Bezirken(alt)**

2016			
Pol.- Abschnitt	Bezirk (alt)	Ort	Anzahl der VU
44	TE	GROßBEERENSTR. / KÖRTINGSTR.	2
		GROßBEERENSTR. / WILHELM-PASEWALDT-STR.	1
		GROßBEERENSTR. / WILHELM-VON-SIEMENS-STR.	3
		HESSENRING	1
		HEUSINGERSTR.	1
		HOEPPNERSTR.	1
		HOEPPNERSTR. / HOEPPNERSTR.	1
		HOEPPNERSTR. / MANFRED-VON-RICHTHOFEN-STR. / TEMPELHOFFER DAMM	6
		HOEPPNERSTR. / SIEGERTWEG	1
		HOLZMANNSTR. / OBERLANDSTR.	1
		KAISERIN-AUGUSTA-STR.	1
		KAISERIN-AUGUSTA-STR. / MANTEUFFELSTR.	3
		KAISERIN-AUGUSTA-STR. / TEMPELHOFFER DAMM	3
		KAISERSTR.	3
		KAISERSTR. / MARIENDORFER DAMM / WESTPHALWEG	6
		KAISERSTR. / RATHAUSSTR.	2
		KAISERSTR. / RINGSTR.	1
		KOLLOSTR.	1
		KOMTURSTR.	1
		KÖNIGSTR. / MACHONSTR.	1
		KÖNIGSTR. / MARIENDORFER DAMM	1
		KÖNIGSTR. / RATHAUSSTR.	1
		KÖNIGSTR. / SCHÜTZENSTR.	1
		KURFÜRSTENSTR.	8
		KURFÜRSTENSTR. / MACHONSTR.	1
		KURFÜRSTENSTR. / MONSCHAUER WEG	1
		KURFÜRSTENSTR. / RATHAUSSTR.	2
		KURFÜRSTENSTR. / RINGSTR.	3
		LANKWITZER STR.	4
		LIVIUSSTR.	1
		LOEWENHARDTDAMM / MANFRED-VON-RICHTHOFEN-STR.	1
		LUISE-HENRIETTE-STR. / TEMPELHOFFER DAMM	1
		MACHONSTR.	1
		MACHONSTR. / MARKGRAFENSTR.	1
		MACHONSTR. / STRELITZSTR.	1
		MANFRED-VON-RICHTHOFEN-STR.	2
		MANFRED-VON-RICHTHOFEN-STR. / TEMPELHOFFER DAMM	11
		MANFRED-VON-RICHTHOFEN-STR. / WERNER-VOß-DAMM	1
		MANTEUFFELSTR.	9
		MANTEUFFELSTR. / PODEWILSSTR.	1
		MANTEUFFELSTR. / RINGBAHNSTR.	2
		MARIENDORFER DAMM	14
		MARIENDORFER DAMM / MARKGRAFENSTR.	4
		MARIENDORFER DAMM / PRINZENSTR.	3
MARIENDORFER DAMM / PRÜHßSTR.	3		
MARIENDORFER DAMM / STRELITZSTR.	2		
MARIENDORFER DAMM / ULLSTEINSTR.	9		
MARKGRAFENSTR.	2		
MONOPOLSTR. / ULLSTEINSTR.	1		
MONSCHAUER WEG	2		
MORSBRONNER WEG / WESTPHALWEG	1		
MUSSEHLSTR. / SCHULENBURGRING	1		
NACKENHEIMER WEG / OBERLANDSTR.	1		
NEUE STR. / RINGBAHNSTR.	2		
OBERLANDSTR.	4		

**Verkehrsunfallörtlichkeiten junger Erwachsener
in der Direktion 4
nach Polizeiabschnitten und Bezirken(alt)**

2016			
Pol.-Abschnitt	Bezirk (alt)	Ort	Anzahl der VU
44	TE	OBERLANDSTR. / A 100 BAB / 100 AS OBERLANDSTR AUSF N OBERLANDSTR OST / 100 AS OB	2
		OBERLANDSTR. / A 100 BAB / 100 AS OBERLANDSTR AUSF N OBERLANDSTR WEST / 100 AS O	3
		OBERLANDSTR. / SCHAFFHAUSENER STR.	1
		ORDENSMEISTERSTR.	6
		ORDENSMEISTERSTR. / WENCKEBACHSTR.	2
		PARADESTR. / TEMPELHOFER DAMM	2
		PAUL-SCHMIDT-STR.	1
		PETER-STRASSER-WEG / TEMPELHOFER DAMM	1
		PLATZ DER LUFTBRÜCKE	1
		PRINZENSTR.	2
		PRINZENSTR. / RATHAUSSTR.	3
		PRINZENSTR. / RICHTERSTR.	3
		PRÜHßSTR.	1
		PRÜHßSTR. / RINGSTR.	1
		RATHAUSSTR.	7
		RATHAUSSTR. / RINGSTR.	6
		RATHAUSSTR. / ULLSTEINSTR.	2
		REULESTR. / SCHÜTZENSTR.	1
		RICHTERSTR.	3
		RINGBAHNSTR.	5
		RINGBAHNSTR. / SCHÖNEBERGER STR.	1
		RINGBAHNSTR. / TEMPELHOFER DAMM	9
		RINGSTR.	6
		RIXDORFER STR.	7
		RIXDORFER STR. / WOLFSBURGER WEG	1
		RÖBLINGSTR.	3
		ROHDEST. / TEILESTR.	2
		SCHÄTZELBERGSTR. / ULLSTEINSTR.	2
		SCHÖNEBERGER STR.	5
		STUBENRAUCHBRÜCKE	1
		TEILESTR.	3
		TEMPELHOFER DAMM	61
		TEMPELHOFER DAMM / A 100 BAB / 100 AS TEMPELHOFER D AUSF N TEMPELHOFER D NORD /	26
		TEMPELHOFER DAMM / A 100 BAB / 100 AS TEMPELHOFER D AUSF N TEMPELHOFER D SÜD / 1	21
		TEMPELHOFER DAMM / PLATZ DER LUFTBRÜCKE	3
		TEMPELHOFER DAMM / THEODOR-FRANCKE-STR. / ALTER PARK TEMPELHOF	4
		TEMPELHOFER DAMM / WOLFFRING	3
		TOTILASTR. / WITTEKINDSTR.	1
		UDETZEILE	1
		ULLSTEINSTR.	8
		VIKTORIASTR.	1
		WERBERGSTR.	1
		WERDERSTR.	1
		WERNER-VOß-DAMM	3
WESTPHALWEG	2		
Verkehrsunfälle im Bezirk TE			666
Verkehrsunfälle im A 44			705
45	ST	103 AS FILANDASTR HAUPTFAHRBAHN >NO	1
		103 AS FILANDASTR HAUPTFAHRBAHN >SW	1
		103 AS SAARSTR HAUPTFAHRBAHN >NO	2
		103 AS SCHLOßSTR EINFAHRT V SCHLOßSTR	1
		103 Z AS FILANDASTR U AS SAARSTR HAUPTFAHRBAHN	1

**Verkehrsunfallörtlichkeiten junger Erwachsener
in der Direktion 4
nach Polizeiabschnitten und Bezirken(alt)**

2016			
Pol.- Abschnitt	Bezirk (alt)	Ort	Anzahl der VU
45	ST	A 103 BAB ABZWEIG ZEHLENDORF / JOACHIM-TIBURTIUS-BRÜCKE / 103 AS FILANDASTR AUSF	2
		ADOLFSTR. / KURZE STR.	1
		AHORNSTR.	2
		ALBRECHTSTR.	7
		ALBRECHTSTR. / AM FENN	1
		ALBRECHTSTR. / BERLINICKESTR. / ROBERT-LÜCK-STR.	1
		ALBRECHTSTR. / BREITE STR.	1
		ALBRECHTSTR. / DÜPPELSTR. / KUHLLIGSHOFSTR.	8
		ALBRECHTSTR. / ELISENSTR.	2
		ALBRECHTSTR. / GRUNEWALDSTR. / SCHLOßSTR.	8
		ALBRECHTSTR. / HALSKESTR. / SIEMENSSTR. / STEPHANSTR.	1
		ALBRECHTSTR. / KLINGSORSTR. / NEUE FILANDASTR. / SELERWEG	4
		ALBRECHTSTR. / LACKNERSTR.	2
		ALBRECHTSTR. / PLANTAGENSTR.	1
		ALSENSTR.	1
		ALSENSTR. / FEUERBACHSTR. / FREGESTR. / SCHÖNEBERGER STR.	2
		ALTMARKSTR. / CANOVASTR. / CRANACHSTR. / SACHSENWALDSTR. / THORWALDSENSTR.	1
		AM BÄKEQUELL / SCHLOßSTR.	1
		AM EICHGARTEN / BORSTELLSTR. / SIEMENSSTR. / SIEMENSBRÜCKE	2
		AM FICHTENBERG / SCHLOßSTR. / UNTER DEN EICHEN	2
		ATTILASTR.	3
		ATTILASTR. / CRAILSHEIMER STR. / SCHÜNEMANNWEG	1
		ATTILASTR. / MAULBRONNER UFER / SIEVERSBRÜCKE	1
		ATTILASTR. / REUTLINGER STR. / STEGLITZER DAMM	6
		AUGUSTASTR. / HINDENBURGDAMM / KLINGSORSTR.	2
		BENZMANNSTR.	1
		BENZMANNSTR. / HEINRICH-SEIDEL-STR.	2
		BERGSTR.	4
		BERGSTR. / BISMARCKSTR.	1
		BERGSTR. / FILANDASTR. / JEVERSTR. / JOACHIM-TIBURTIUS-BRÜCKE	4
		BERGSTR. / HEESESTR.	1
		BERGSTR. / KÖRNERSTR.	3
		BEYMESTR.	1
		BIRKBUSCHSTR.	3
		BIRKBUSCHSTR. / DALANDWEG / PAUL-SCHWARZ-PROMENADE / SEDANSTR. / PRINZREGEN	1
		BIRKBUSCHSTR. / GRAVELLOTTESTR.	1
		BIRKBUSCHSTR. / HAYDNSTR.	1
		BIRKBUSCHSTR. / KLINGSORSTR.	4
		BIRKBUSCHSTR. / KURZE STR.	1
		BIRKBUSCHSTR. / WOLFENSTEINDAMM / CARMERPLATZ	3
		BISMARCKSTR.	2
		BISMARCKSTR. / FEUERBACHSTR. / KNAUSSTR. / KNAUSPLATZ	2
		BISMARCKSTR. / HORST-KOHL-STR.	1
		BISMARCKSTR. / KARL-STIELER-STR.	1
		BISMARCKSTR. / KNIEPHOFSTR.	1
		BISMARCKSTR. / POSCHINGERSTR.	1
		BISMARCKSTR. / STEGLITZER DAMM	2
		BORSTELLSTR. / BRANDENBURGISCHE STR.	1
		BRAILLESTR.	1
		BRAILLESTR. / HINDENBURGDAMM / SCHLOßSTR.	2
BRAILLESTR. / WULFFSTR.	1		
BREITE STR.	2		
BREITE STR. / MITTELSTR.	1		
BRENTANOSTR. / GRILLPARZERSTR.	1		

**Verkehrsunfallörtlichkeiten junger Erwachsener
in der Direktion 4
nach Polizeiabschnitten und Bezirken(alt)**

2016			
Pol.- Abschnitt	Bezirk (alt)	Ort	Anzahl der VU
45	ST	CRAILSHEIMER STR.	2
		CRAILSHEIMER STR. / LÖRRACHER STR.	1
		CRAILSHEIMER STR. / TUTTLINGER WEG	1
		DEITMERSTR. / DÜPPELSTR.	2
		DEITMERSTR. / SCHLOßSTR.	1
		DÜPPELSTR. / KIELER STR.	1
		DÜRERSTR. / HINDENBURGDAMM	1
		ERMANSTR. / FLEMMINGSTR.	1
		FABECKSTR. / TIETZENWEG / UNTER DEN EICHEN	1
		FEUERBACHSTR. / KÖRNERSTR. / LAUENBURGER STR. / SCHÖNHAUSER STR.	1
		FEUERBACHSTR. / MENZELSTR. / PETER-VISCHER-STR. / THORWALDSENSTR.	2
		FEUERBACHSTR. / SCHLOßSTR.	1
		FILANDASTR. / KANTSTR. / ALTHOFFPLATZ	1
		FILANDASTR. / SÜDENDSTR.	1
		FLEMMINGSTR. / GRILLPARZERSTR. / PAULSENSTR.	1
		FLEMMINGSTR. / GRITZNERSTR.	1
		FLOTOWSTR. / HINDENBURGDAMM / ROONSTR.	1
		FORSTSTR.	1
		FRIEDRICHSRUHER STR. / SCHÖNHAUSER STR.	1
		FRONHOFERSTR. / WOLFENSTEINDAMM / A 103 BAB ABZWEIG ZEHLENDORF / 103 AS WOLFENST	3
		GANGHOFERSTR. / GRILLPARZERSTR.	1
		GARDESCHÜTZENWEG / GELIEUSTR. / HINDENBURGDAMM	2
		GÖTTINGER STR. / HORST-KOHL-STR. / RUBENSSTR. / THORWALDSENSTR.	2
		GÖTTINGER STR. / KNIEPHOFSTR.	1
		GRENZBURGSTR. / SCHLOßSTR.	1
		GRUNEWALDSTR.	1
		GRUNEWALDSTR. / ROTHENBURGSTR.	1
		GUTSMUTHSSTR.	1
		HACKERSTR. / MARKELSTR.	1
		HALSKESTR.	2
		HALSKESTR. / LILIENCRONSTR.	1
		HALSKESTR. / MUNSTERDAMM / STEGLITZER DAMM	8
		HANSTEDTER WEG / IMMENWEG / MUNSTERDAMM	1
		HAYDNSTR. / HINDENBURGDAMM / MANTEUFFELSTR.	1
		HEESESTR.	2
		HINDENBURGDAMM	13
		HINDENBURGDAMM / MOLTKESTR.	1
		HINDENBURGDAMM / NEUCHATELLER STR. / WOLFENSTEINDAMM	1
		HOLSTEINISCHE STR.	4
		HOLSTEINISCHE STR. / SCHÖNEBERGER STR.	3
		HORST-KOHL-STR.	1
		HORTENSINSTR.	2
		HUBERTUSSTR.	1
		HÜNENSTEIG	1
		IMMENWEG / KELLERSTR. / STEGLITZER DAMM	2
		KAMILLENSTR. / UNTER DEN EICHEN	1
		KELCHSTR.	2
		KIELER STR. / SCHLOßSTR.	1
		KLINGSORSTR.	6
		KNAUSSTR.	1
KNAUSSTR. / LENBACHSTR. / THORWALDSENSTR.	1		
KNIEPHOFSTR. / LAUENBURGER STR.	1		
KNIEPHOFSTR. / SCHÖNHAUSER STR.	1		
KÖNIGIN-LUISE-STR.	3		
KÖRNERSTR.	3		

**Verkehrsunfallörtlichkeiten junger Erwachsener
in der Direktion 4
nach Polizeiabschnitten und Bezirken(alt)**

2016			
Pol.- Abschnitt	Bezirk (alt)	Ort	Anzahl der VU
45	ST	KÖRNERSTR. / LENBACHSTR.	1
		KÖRNERSTR. / POSCHINGERSTR.	1
		KUHLIGKSHOFSTR.	1
		KUHLIGKSHOFSTR. / SCHLOßSTR. / WOLFENSTEINDAMM / A 103 BAB ABZWEIG ZEHLENDORF /	12
		LAUENBURGER STR.	2
		LAUENBURGER STR. / POSCHINGERSTR.	1
		LAUENBURGER STR. / SELERWEG	1
		LEPSIUSSTR.	1
		LEPSIUSSTR. / SCHILDHORNSTR.	2
		LEYDENALLEE	1
		LIEBENOWZEILE / SEMBRITZKISTR. / STEGLITZER DAMM	2
		LILIENCRONSTR.	2
		LILIENSTR. / TULPENSTR.	1
		LIPAER STR. / MANTEUFFELSTR.	1
		MANTEUFFELSTR.	1
		MARKELSTR.	1
		MARKELSTR. / SCHLOßSTR.	1
		MARSCHNERSTR.	1
		MASSMANNSTR.	1
		MITTELSTR.	1
		MOMMSENSTR.	1
		PAULSENSTR.	3
		PESCHKESTR.	1
		ROBERT-LÜCK-STR.	1
		ROONSTR.	1
		ROTHENBURGSTR.	2
		ROTTWEILER STR.	1
		SCHILDHORNSTR.	12
		SCHILDHORNSTR. / JOACHIM-TIBURTIUS-BRÜCKE	1
		SCHILDHORNSTR. / SCHLOßSTR.	5
		SCHLOßSTR.	13
		SCHLOßSTR. / WAETZOLDTSTR.	1
		SCHLOßSTR. / WRANGELSTR.	2
	SCHÖNEBERGER STR.	1	
	SCHÖNHAUSER STR.	1	
	SCHÜTZENSTR.	3	
	SEMBRITZKISTR.	1	
	SOPHIENSTR. / TIETZENWEG / VIKTORIASTR.	1	
	STEGLITZER DAMM	7	
	STEINSTR.	1	
	THORWALDSENSTR.	2	
	TIETZENWEG / WÜLLENWEBERWEG	1	
	TULPENSTR.	1	
	UNTER DEN EICHEN	7	
	UNTER DEN EICHEN / ASTERNPLATZ	3	
WILSEDER STR.	1		
WRANGELSTR.	2		
ZIMMERMANNSTR.	3		
Verkehrsunfälle im Bezirk ST			333
ZD	ALTENSTEINSTR.	4	
	ALTENSTEINSTR. / EHRENBERGSTR. / PATSCHKAUER WEG	1	
	ALTENSTEINSTR. / ENGLERALLEE / KÖNIGIN-LUISE-STR. / KÖNIGIN-LUISE-PLATZ	5	
	ALTENSTEINSTR. / HABELSCHWERDTER ALLEE / LADENBERGSTR.	1	
	ARCHIVSTR.	1	

**Verkehrsunfallörtlichkeiten junger Erwachsener
in der Direktion 4
nach Polizeiabschnitten und Bezirken(alt)**

2016			
Pol.-Abschnitt	Bezirk (alt)	Ort	Anzahl der VU
45	ZD	ARCHIVSTR. / BRÜMMERSTR. / KÖNIGIN-LUISE-STR. / KÖNIGIN-LUISE BRÜCKE	1
		ARCHIVSTR. / IM DOL / PODBIELSKIALLEE / SCHORLEMERALLEE	1
		ARCHIVSTR. / KOSERSTR.	1
		ARNIMALLEE	1
		ARNIMALLEE / KÖNIGIN-LUISE-STR.	1
		BREITENBACHPLATZ	2
		CLAYALLEE	2
		CLAYALLEE / IM DOL	1
		CLAYALLEE / PÜCKLERSTR.	1
		DILLENBURGER STR. / SCHILDHORNSTR. / SÜDWESTKORSO / BREITENBACHPLATZ	4
		ENGLERALLEE	1
		ENGLERALLEE / ROHLFSSTR. / GUSTAV-MAHLER-PLATZ	1
		ENGLERALLEE / SCHORLEMERALLEE / SPILSTR.	3
		FABECKSTR.	2
		GARYSTR.	1
		GARYSTR. / HARNACKSTR.	1
		GARYSTR. / HÜNINGER STR.	1
		GOßLERSTR. / LADENBERGSTR.	1
		HELLRIEGELSTR.	1
		IM WINKEL / KÖNIGIN-LUISE-STR.	1
		KÖNIGIN-LUISE-STR.	3
		KÖNIGIN-LUISE-STR. / TAKUSTR.	1
		KOSERSTR. / PETER-LENNÉ-STR.	1
		LANDOLTWEG / THIELALLEE / TRIESTPARK	1
		LÖHLEINSTR. / THIELALLEE / THIELALLEEBRÜCKE	1
		OTTO-VON-SIMSON-STR.	2
		SCHORLEMERALLEE / BREITENBACHPLATZ	1
THIELALLEE	1		
Verkehrsunfälle im Bezirk ZD			51
Verkehrsunfälle im A 45			384
46	ST	ACHENSEEWEG	1
		AHLENER WEG / HOLTHEIMER WEG	1
		ALTDORFER STR. / BASELER STR.	1
		ALTDORFER STR. / BREMER STR. / GOERZALLEE	1
		ALT-LANKWITZ	1
		ALT-LANKWITZ / EDENKOBENER WEG / KAISER-WILHELM-STR.	2
		ALT-LANKWITZ / MÜHLENSTR. / DORFAUE LANKWITZ	1
		AM ELSENBRUCH / TELTOWKANALSTR.	1
		AM STICKKANAL / GOERZALLEE / HARRY-S.-TRUMAN-ALLEE	2
		AN DER SCHÄFEREI / HEIMKEHLENSTR.	1
		APPENZELLER STR. / GOERZALLEE / WISMARER STR.	3
		ARNSTÄDTER STR. / HILDBURGHÄUSER STR. / STADTILMER WEG	1
		AUGUSTASTR. / DRAKESTR. / RINGSTR.	1
		AUGUSTSTR. / HEIMKEHLENSTR. / HEINERSDORFER STR. / LANGE STR. / OSKAR-LANGE-PLA	1
		BÄKESTR.	1
		BARBARASTR. / DILLGESSTR.	1
		BARNACKUFER / GIESENSDORFER STR.	2
		BASELER STR. / ZÜRICHER STR. / LAUSANNER STR.	1
		BEETHOVENSTR. / BRUNO-WALTER-STR. / GLUCKWEG / SEYDLITZSTR.	1
		BELLINGSTR. / RETZOWSTR.	1
		BELßSTR. / AM GEMEINDEPARK / MALTESERSTR. / GEMEINDEPARK LANKWITZ	2
		BELßSTR. / LÜDECKESTR.	1
		BERNKASTLER STR.	1
		BIRKBUSCHSTR. / SIEMENSSTR.	3
		BLANCKERTZWEG / OSDORFER STR.	1

**Verkehrsunfallörtlichkeiten junger Erwachsener
in der Direktion 4
nach Polizeiabschnitten und Bezirken(alt)**

2016			
Pol.- Abschnitt	Bezirk (alt)	Ort	Anzahl der VU
46	ST	BLANKENHAINER STR. / TAUTENBURGER STR.	1
		BOGENSTR. / GOETHESTR. / MORGENSTERNSTR. / OSTPREUßENDAMM	1
		BRAUERSTR. / KÖNIGSBERGER STR. / OBERHOFER WEG / KRANOLDPLATZ	2
		BRIEGER STR. / WEDELLSTR.	1
		BROTTERODER STR. / TENNSTEDTER STR.	1
		BRUCHWITZSTR. / KAISER-WILHELM-STR.	2
		BRUCHWITZSTR. / SCHULSTR.	1
		BRUNO-WALTER-STR.	1
		CALANDRELLISTR. / GÄRTNERSTR.	1
		CALANDRELLISTR. / MOZARTSTR.	1
		CHARLOTTENSTR. / LEONORENSTR. / SAARBURGER STR. / RATHAUSPARK LANKWITZ	3
		CORNELIUSSTR. / LEONORENSTR.	2
		CURTIUSSTR.	2
		CURTIUSSTR. / DRAKESTR. / GARDESCHÜTZENWEG	1
		DERFFLINGERSTR. / SEYDLITZSTR.	1
		DESSAUERSTR. / GALLWITZALLEE	1
		DESSAUERSTR. / SEYDLITZSTR.	1
		DEVRIENTWEG / OSTPREUßENDAMM	1
		DILLGESSTR.	1
		DILLGESSTR. / KAISER-WILHELM-STR. / DILLGESPARK	1
		DITTERSBACHER WEG / KAMENZER DAMM / KGA ALT-LANKWITZ	1
		DORSTENER STR. / OSTPREUßENDAMM	1
		DRAKESTR.	4
		DRAKESTR. / DÜRERSTR.	1
		DRAKESTR. / FINCKENSTEINALLEE / GOERZALLEE / HINDENBURGDAMM / KÖNIGSBERGER STR.	13
		DRAKESTR. / HABELSCHWERDTER ALLEE / UNTER DEN EICHEN	5
		DRAKESTR. / KARWENDELSTR.	2
		DRAKESTR. / KNESEBECKSTR. / MARGARETENSTR.	1
		DRAKESTR. / MOMMSENSTR.	1
		EISWALDTSTR.	1
		EMMICHSTR.	1
		ENGADINER WEG / GOERZALLEE / ORTLERWEG	1
		FELDSTR.	1
		FELGENTREUSTR. / HAYNAUER STR.	1
		FERDINANDSTR. / JÄGERSTR.	1
		FERDINANDSTR. / LANKWITZER STR. / KRANOLDPLATZ	1
		FINCKENSTEINALLEE	1
		FRANKENHAUSER STR. / TAUTENBURGER STR.	1
		FROBENSTR.	1
		FROBENSTR. / GALLWITZALLEE / AM GEMEINDEPARK	4
		FÜRSTENSTR.	1
		GALLWITZALLEE	5
		GÄRTNERSTR. / OSTPREUßENDAMM / SIEMENSSTR.	1
GIESENSDORFER STR.	5		
GIESENSDORFER STR. / KÖNIGSBERGER STR. / PARK AM TELTOWKANAL	2		
GIESENSDORFER STR. / OSTPREUßENDAMM	1		
GOERZALLEE	10		
GOERZALLEE / KORNMESSERSTR.	1		
GOERZALLEE / LICHTERFELDER WEG / KGA PARKKOLONIE NORD	1		
GOERZALLEE / PERSANTESTR.	1		
GOETHESTR. / KÖNIGSBERGER STR.	2		
GROßBEERENSTR. / WOLTMANNWEG	1		
HALBAUER WEG / KAMENZER DAMM	1		
HARRY-S.-TRUMAN-ALLEE / FLOYD-L.-PARKS-WEG	1		
HAVENSTEINSTR.	2		

**Verkehrsunfallörtlichkeiten junger Erwachsener
in der DIRECTION 4
nach Polizeiabschnitten und Bezirken(alt)**

2016			
Pol.- Abschnitt	Bezirk (alt)	Ort	Anzahl der VU
46	ST	HEINERSDORFER STR. / HILDBURGHÄUSER STR.	1
		HEINERSDORFER STR. / KAISERSTR.	1
		HEINRICHSTR. / OSTPREUßENDAMM	1
		HILDBURGHÄUSER STR. / OSDORFER STR. / SCHWATLOSTR.	1
		HINDENBURGDAMM	1
		JUNGFERNSTIEG / KÖNIGSBERGER STR. / MORGENSTERNSTR.	4
		JUNGFERNSTIEG / PROMENADENSTR.	2
		KADETTENWEG / RINGSTR. / KARLPLATZ	1
		KAISER-WILHELM-STR.	5
		KAISER-WILHELM-STR. / LEONORENSTR. / PAUL-SCHNEIDER-STR.	6
		KAISER-WILHELM-STR. / SEYDLITZSTR.	4
		KAMENZER DAMM	3
		KAMENZER DAMM / MALTESERSTR. / PAUL-SCHNEIDER-STR. / GEMEINDEPARK LANKWITZ / HOS	2
		KAMENZER DAMM / WEDELLSTR.	1
		KARWENDELSTR.	2
		KAULBACHSTR.	1
		KAULBACHSTR. / MOZARTSTR.	1
		KÖHLERSTR.	1
		KÖNIGSBERGER STR.	4
		KÖNIGSBERGER STR. / OSTPREUßENDAMM	3
		KURFÜRSTENSTR.	2
		LANKWITZER STR.	2
		LEONORENSTR.	9
		LEONORENSTR. / SIEMENSSTR.	6
		LICHTERFELDER RING / SCHÜTTE-LANZ-STR.	1
		LINDENSTR. / OSTPREUßENDAMM / WISMARER STR.	2
		LÜDECKESTR.	1
		MALTESERSTR.	2
		MALTESERSTR. / PREYSINGSTR. / KGA WALTERSHAUSER STR.	1
		MARIANNENSTR.	1
		MCNAIR-PROMENADE	1
		MELANCHTHONSTR. / PAUL-SCHNEIDER-STR.	1
		MORGENSTERNSTR. / SCHILLERSTR.	1
		MOZARTSTR.	1
		MOZARTSTR. / SIEMENSSTR.	3
		MÜHLENSTR.	3
		MÜHLENSTR. / PAUL-SCHNEIDER-STR.	1
		OBERHOFER WEG / OBERHOFER PLATZ	1
		ORTLERWEG	1
		OSDORFER STR.	3
		OSDORFER STR. / CELSIUSSTR.	1
		OSDORFER STR. / OSTPREUßENDAMM	10
		OSDORFER STR. / WOLTMANNWEG / FAHRENHEITSTR.	2
OSTEWEG / PLATZ DES 4. JULI	2		
OSTPREUßENDAMM	10		
OSTPREUßENDAMM / SCHWELMER STR.	1		
PARALLELSTR.	1		
PAUL-SCHNEIDER-STR.	2		
PINNAUWEG	1		
PREYSINGSTR.	2		
RINGSTR.	2		
RINGSTR. / WÜLLENWEBERWEG	2		
SCHILLERSTR.	1		
SEEHOFSTR.	1		
SEYDLITZSTR.	1		

**Verkehrsunfallörtlichkeiten junger Erwachsener
in der Direktion 4
nach Polizeiabschnitten und Bezirken(alt)**

2016				
Pol.-Abschnitt	Bezirk (alt)	Ort	Anzahl der VU	
46	ST	TAMBACHER STR.	1	
		THALIAWEG	1	
		UNTER DEN EICHEN	1	
		WEDDIGENWEG	1	
		WEDELLSTR.	1	
		WEDELLSTR. / WEDELLSTR.	1	
		WISMARER STR.	4	
		WOLTMANNWEG	2	
		WUNSIEDELER WEG	1	
	Verkehrsunfälle im Bezirk ST			277
	ZD		BEESKOWDAMM	4
			BEESKOWDAMM / GUSTAV-KRONE-STR.	1
			BERLINER STR.	12
			BERLINER STR. / CHARLOTTENBURGER STR.	1
			BERLINER STR. / DAHLEMER WEG / THIELALLEE / UNTER DEN EICHEN	1
			BERLINER STR. / GARTENSTR.	3
			BERLINER STR. / KARL-SCHMIDT-ROTTLUFF-WEG / COLMARER WEG	2
			BERLINER STR. / SCHÜTZALLEE	1
			BERLINER STR. / SEEHOFSTR.	5
			BERLINER STR. / SUNDGAUER STR.	3
			DAHLEMER WEG	3
			DAHLEMER WEG / FINCKENSTEINALLEE / MÜHLENSTR.	1
			DAHLEMER WEG / HOCHBAUMSTR.	1
			DAHLEMER WEG / SUNDGAUER STR.	2
			GARTENSTR.	1
			HAMERLINGWEG / HAMMERSTR.	1
			HAMPSTEADSTR.	1
			HAMPSTEADSTR. / IM MÜHLENFELDE	1
			KNESEBECKSTR. / SEEHOFSTR.	3
			MÖRCHINGER STR.	1
			MÖRCHINGER STR. / SUNDGAUER STR.	1
			MÜHLENSTR.	1
			PRINZ-HANDJERY-STR.	1
SEEHOFSTR.			1	
WINFRIEDSTR.	1			
Verkehrsunfälle im Bezirk ZD			53	
Verkehrsunfälle im A 46			330	
47	TE	ALBANSTR. / SÄNTISSTR.	1	
		ALT-LICHTENRADE	1	
		ALT-MARIENDORF	6	
		ALT-MARIENDORF / AM HEIDEFRIEDHOF / VOLKSPARK MARIENDORF	1	
		ALT-MARIENDORF / BRITZER STR. / REIßBECKSTR. / RIXDORFER STR.	2	
		ALT-MARIENFELDE	2	
		AM HEIDEFRIEDHOF / REIßBECKSTR.	1	
		ANKOGELWEG / MARIENDORFER DAMM	1	
		BAHNHOFSTR.	4	
		BAHNHOFSTR. / BRIESINGSTR. / STEINSTR. / PFARRER-LÜTKEHAUS-PLATZ	1	
		BAHNHOFSTR. / REHAGENER STR.	1	
		BAHNHOFSTR. / ZESCHER STR.	1	
		BAHNSTR.	1	
		BARNETSTR.	1	
		BARNETSTR. / FINCHLEYSTR.	2	
		BARNETSTR. / GROß-ZIETHENER STR. / LICHTENRADER DAMM	11	
		BARNETSTR. / HALKER ZEILE	1	

**Verkehrsunfallörtlichkeiten junger Erwachsener
in der Direktion 4
nach Polizeiabschnitten und Bezirken(alt)**

2016			
Pol.- Abschnitt	Bezirk (alt)	Ort	Anzahl der VU
47	TE	BECKMANNSTR. / BORNHAGENWEG	1
		BELßSTR. / BRUNO-MÖHRING-STR.	1
		BENZSTR. / BIRNHORNWEG / DAIMLERSTR.	1
		BERNAUER STR. / POTSDAMER STR.	1
		BIRNHORNWEG / MARIENDORFER DAMM	1
		BLOHMSTR.	1
		BLOHMSTR. / CECILIENSTR.	1
		BORNHAGENWEG	1
		BRIESINGSTR.	2
		BRIESINGSTR. / GOLTZSTR. / KESSELSTR.	1
		BRITZER STR.	1
		BRITZER STR. / GRÜNTENSTR.	1
		BUCKOWER CHAUSSEE	9
		BUCKOWER CHAUSSEE / HALKER ZEILE / RICHARD-TAUBER-DAMM	3
		BUCKOWER CHAUSSEE / KETTINGER STR.	2
		BUCKOWER CHAUSSEE / LICHTENRADER DAMM / MARIENDORFER DAMM / MARIENFELDER CHAUSSE	11
		BUCKOWER CHAUSSEE / MOTZENER STR. / ZEHRENSDORFER STR.	1
		CECILIENSTR. / ELISABETHSTR. / FRANZIUSWEG	1
		DAIMLERSTR.	3
		DAIMLERSTR. / GROßBEERENSTR. / MARIENFELDER ALLEE	1
		DAIMLERSTR. / RICHARD-TAUBER-DAMM / SÄNTISSTR.	2
		DAIMLERSTR. / TITLISWEG	1
		EGESTORFFSTR.	1
		EKENSUNDER WEG / KRUSAUER STR.	1
		EMILIENSTR. / MARIENFELDER ALLEE	1
		FEHLINGSTR. / GRIMMSTR. / LICHTENRADER DAMM	2
		FORDDAMM / FRIEDENSTR.	2
		FRANZIUSWEG	1
		FRANZIUSWEG / SCHICHAUWEG	2
		FREIBERGSTR.	1
		FREIERTWEG	1
		FRIEDENFELSER STR.	2
		FRIEDENSTR.	4
		FRIEDENSTR. / FRITZ-WERNER-STR.	3
		FRIEDENSTR. / REIßECKSTR. / MARIENDORFER DAMM	6
		FRITZ-WERNER-STR.	2
		FRITZ-WERNER-STR. / KÖRTINGSTR.	1
		GOETHESTR. / LICHTENRADER DAMM	2
		GOLTZSTR. / KIRCHHAINER DAMM / LICHTENRADER DAMM / PAPLITZER STR. / IM DOMSTIFT	3
		GOLTZSTR. / REHAGENER STR.	1
		GREIZER STR.	1
		GRIEMBERGWEG / LICHTENRADER DAMM	2
		GRILLOSTR. / SCHEIDEGGWEG	1
GRIMMSTR. / NEUE HEIMAT	1		
GROß-ZIETHENER STR.	4		
HANIELWEG	1		
HANIELWEG / WELTERPFAD / AN DEN KLOSTERGÄRTEN	1		
HILBERTSTR. / LORTZINGSTR. / MOZARTSTR. / WOLZIGER ZEILE	1		
HILDBURGHAEUSER STR.	9		
HILDBURGHAEUSER STR. / FRIEDENFELSER STR.	6		
HILDBURGHAEUSER STR. / KRUSEWEG	1		
HILDBURGHAEUSER STR. / TIRSCHENREUTHER RING	1		
HILDBURGHAEUSER STR. / WALDSASSENER STR. / WESKAMMSTR.	5		
HIRZERWEG	2		
HOHENZOLLERNSTR. / PAETSCHSTR. / HERMIONE-VON-PREUSCHEN-PLATZ	1		

**Verkehrsunfallörtlichkeiten junger Erwachsener
in der Direktion 4
nach Polizeiabschnitten und Bezirken(alt)**

2016			
Pol.- Abschnitt	Bezirk (alt)	Ort	Anzahl der VU
47	TE	HORSTWALDER STR. / KIRCHHAINER DAMM / WITTELSBACHERSTR.	1
		HUNDSTEINWEG	1
		HUNDSTEINWEG / KÖRTINGSTR. / MARIENDORFER DAMM	4
		JOHN-LOCKE-STR.	1
		KAISERALLEE / MARIENFELDER ALLEE	1
		KETTINGER STR.	1
		KETTINGER STR. / MARIENDORFER DAMM / SANDSTEINWEG	3
		KIRCHHAINER DAMM	1
		KÖRTINGSTR.	1
		KRONBERGSTR.	1
		KRUCKENBERGSTR.	2
		KRUSEWEG	2
		LENAUSTR. / RACKEBÜLLER WEG	1
		LICHTENRADER DAMM	19
		LICHTENRADER DAMM / LÖPTENER STR.	1
		LICHTENRADER DAMM / MARIENFELDER STR.	1
		LICHTENRADER DAMM / RAABESTR.	3
		LICHTERFELDER RING	1
		LINTRUPER STR. / RAABESTR.	2
		LUCKEWEG	3
		MALTESERSTR.	2
		MARIENDORFER DAMM	28
		MARIENDORFER DAMM / KRUCKENBERGSTR.	3
		MARIENDORFER DAMM / SÄNTISSTR. / TAUERNALLEE	5
		MARIENDORFER DAMM / TITLISWEG	1
		MARIENFELDER ALLEE	5
		MARIENFELDER ALLEE / DOMAGKSTR.	2
		MARIENFELDER ALLEE / FRIEDENFELSER STR.	6
		MARIENFELDER ALLEE / STEGERWALDSTR.	1
		MELLENER STR.	1
		MOTZENER STR.	5
		MOTZENER STR. / NAHMITZER DAMM / GUTSPARK MARIENFELDE	3
		MOTZENER STR. / NUNSDORFER RING	1
		NAHARIYASTR.	1
		NAHMITZER DAMM	6
		NEBELHORNWEG	1
		PASINGER STR.	1
		REIßECKSTR.	3
		RICHARD-TAUBER-DAMM	1
		SÄNTISSTR.	2
		SCHICHAUWEG / WÜNSDORFER STR.	2
		SIMPSONWEG	1
		STEINSTR.	1
TAUERNALLEE	2		
TIRSCHENREUTHER RING	6		
TÖPCHINER WEG	1		
WALDSASSENER STR.	2		
WEHNERTSTR.	1		
	Verkehrsunfälle im Bezirk TE		302
Verkehrsunfälle im A 47			302
Gesamtergebnis			2643

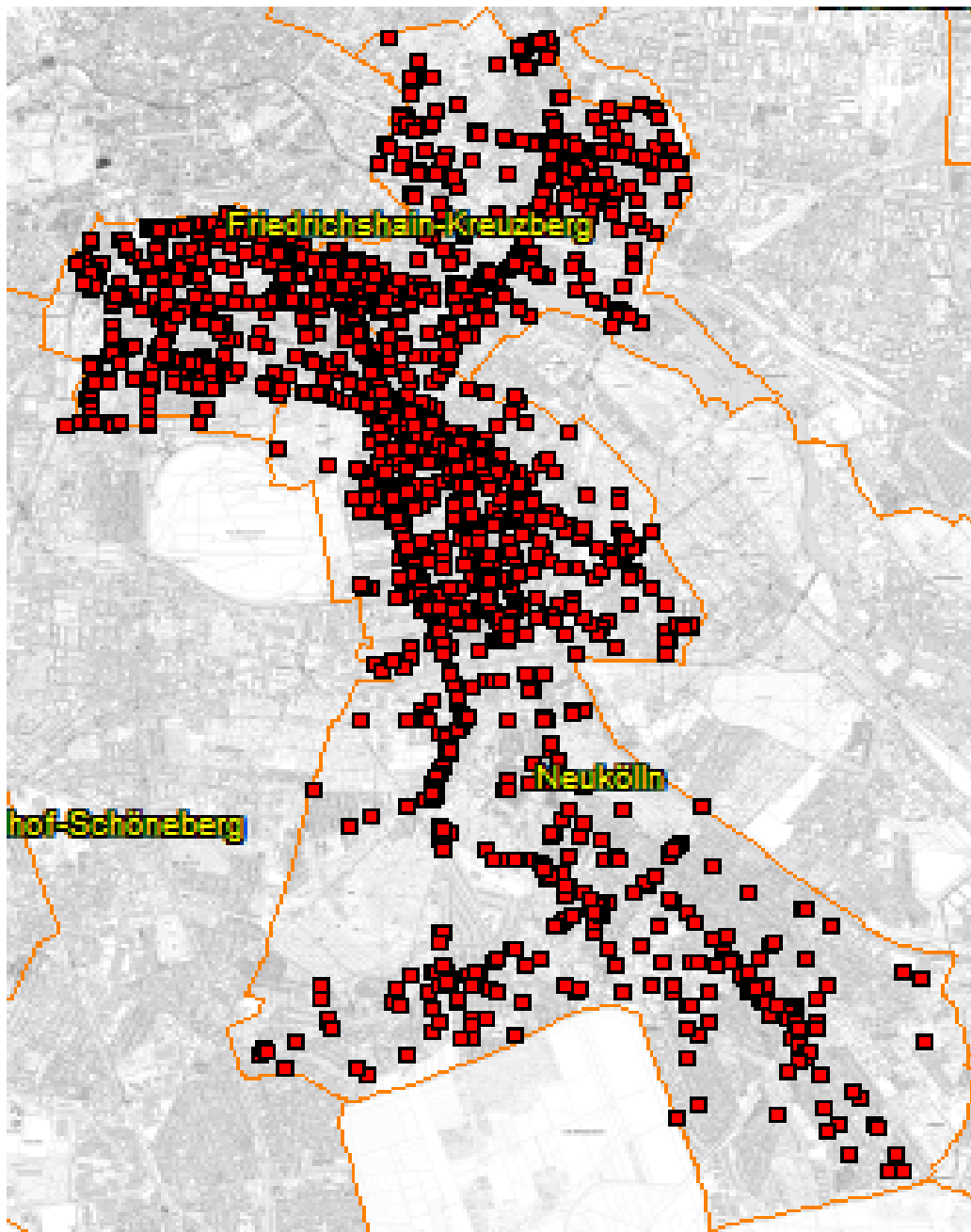

**Verkehrsunfälle 2015
durch junge Erwachsene verursacht
in der Direktion 5
(Friedrichshain-Kreuzberg,Neukölln)**

**Verkehrsunfallörtlichkeiten junger Erwachsener
in der Direktion 5
nach Polizeiabschnitten und Bezirken(alt)**

2016			
Pol.- Abschnitt	Bezirk (alt)	Ort	Anzahl
52	KB	AM TEMPELHOFER BERG / BERGMANNSTR.	1
		AM TEMPELHOFER BERG / FIDICINSTR.	1
		ARNDTSTR. / FRIESENSTR.	1
		BAERWALDSTR.	1
		BAERWALDSTR. / BERGMANNSTR.	1
		BAERWALDSTR. / BLÜCHERSTR.	1
		BAERWALDSTR. / GNEISENAUSTR.	4
		BAERWALDSTR. / URBANSTR. / BAERWALDPARK	2
		BAERWALDSTR. / WILMSSTR. / BAERWALDPARK	1
		BARUTHER STR. / MEHRINGDAMM / U-BHF. MEHRINGDAMM	1
		BERGMANNSTR.	2
		BERGMANNSTR. / FRIESENSTR.	1
		BERGMANNSTR. / GNEISENAUSTR. / SÜDSTERN	4
		BERGMANNSTR. / HEIMSTR.	1
		BERGMANNSTR. / KREUZBERGSTR. / MEHRINGDAMM	14
		BERGMANNSTR. / NOSTITZSTR.	1
		BERGMANNSTR. / SCHLEIERMACHERSTR.	1
		BERGMANNSTR. / SOLMSSTR.	4
		BERGMANNSTR. / ZOSSENER STR.	1
		BLÜCHERPLATZ	1
		BLÜCHERSTR.	3
		BLÜCHERSTR. / BLÜCHERPLATZ	2
		BLÜCHERSTR. / BRACHVOGELSTR. / MITTENWALDER STR.	9
		BLÜCHERSTR. / MEHRINGDAMM / OBENTRAUTSTR.	15
		BLÜCHERSTR. / URBANSTR.	2
		BLÜCHERSTR. / ZOSSENER STR.	17
		BÖCKHSTR.	1
		BÖCKHSTR. / BÜRKNERSTR. / KOTTBUSSE DAMM / SCHÖNLEINSTR.	6
		BOELCKESTR. / DUDENSTR. / KATZBACHSTR.	6
		BOPPSTR.	1
		BOPPSTR. / KOTTBUSSE DAMM	2
		BRACHVOGELSTR.	2
		BRACHVOGELSTR. / JOHANNITERSTR. / CARL-HERZ-PARK	1
		DIEFFENBACHSTR.	1
		DUDENSTR.	7
		DUDENSTR. / EYLAUER STR.	2
		DUDENSTR. / HÖHNDORFSTR.	1
		DUDENSTR. / LOEWENHARDTDAMM / KOLONNENBRÜCKE	2
		DUDENSTR. / MEHRINGDAMM / TEMPELHOFER DAMM / PLATZ DER LUFTBRÜCKE	15
		DUDENSTR. / METHFESSELSTR. / MUSSEHLSTR.	2
		EYLAUER STR. / MONUMENTENSTR.	1
		FICHTESTR. / GRIMMSTR. / KÖRTESTR. / URBANSTR. / GRIMMPARK	3
		FIDICINSTR. / MEHRINGDAMM	3
		FONTANEPROMENADE	1
		FRIESENSTR.	2
		GEIBELSTR. / URBANSTR.	3
		GITSCHINER STR. / WATERLOO-UFER / ZOSSENER STR. / ZOSSENER BRÜCKE	8
		GNEISENAUSTR.	7
		GNEISENAUSTR. / MEHRINGDAMM / YORCKSTR.	32
		GNEISENAUSTR. / MITTENWALDER STR.	10
		GNEISENAUSTR. / NOSTITZSTR.	3
		GNEISENAUSTR. / SCHLEIERMACHERSTR.	3
		GNEISENAUSTR. / SOLMSSTR.	3
		GNEISENAUSTR. / ZOSSENER STR. / U-BHF. GNEISENAUSTR.	7
		GOLßENER STR.	1

**Verkehrsunfallörtlichkeiten junger Erwachsener
in der Direktion 5
nach Polizeiabschnitten und Bezirken(alt)**

2016			
Pol.- Abschnitt	Bezirk (alt)	Ort	Anzahl
52	KB	GOLßENER STR. / ZÜLLICHAUER STR.	1
		GRAEFESTR.	5
		GRAEFESTR. / HASENHEIDE / VOLKSPARK HASENHEIDE	2
		GRAEFESTR. / MÜLLENHOFFSTR.	1
		GRAEFESTR. / PLANUFER	1
		GRAEFESTR. / URBANSTR.	3
		GROßBEERENSTR.	1
		GROßBEERENSTR. / HORNSTR. / YORCKSTR.	3
		GROßBEERENSTR. / OBENTRAUTSTR.	1
		GROßBEERENSTR. / TEMPELHOFER UFER / GROßBEERENBRÜCKE	2
		HAGELBERGER STR.	1
		HAGELBERGER STR. / MEHRINGDAMM	2
		HASENHEIDE	19
		HASENHEIDE / JAHNSTR.	2
		HASENHEIDE / LILIENTHALSTR. / SÜDSTERN	2
		HASENHEIDE / WISSMANNSTR.	5
		HEIMSTR. / JÜTERBOGER STR.	1
		HORNSTR. / MÖCKERNSTR.	1
		JAHNSTR.	1
		JAHNSTR. / SCHÖNLEINSTR. / URBANSTR.	3
		JOHANNITERSTR. / ZOSSENER STR.	1
		JÜTERBOGER STR.	2
		KATZBACHSTR.	6
		KATZBACHSTR. / KREUZBERGSTR.	3
		KATZBACHSTR. / MONUMENTENSTR. / VIKTORIAPARK	3
		KATZBACHSTR. / YORCKSTR.	24
		KÖRTESTR.	2
		KÖRTESTR. / SÜDSTERN	1
		KOTTBUSSE DAMM	19
		KOTTBUSSE DAMM / LACHMANNSTR.	4
		KOTTBUSSE DAMM / MAYBACHUFER / PLANUFER / KOTTBUSSE BRÜCKE	7
		KOTTBUSSE DAMM / PFLÜGERSTR. / HOHENSTAUFENPLATZ	2
		KOTTBUSSE DAMM / SANDERSTR.	2
		KOTTBUSSE DAMM / SCHINKESTR.	1
		KREUZBERGSTR.	3
		KREUZBERGSTR. / METHFESSELSTR.	1
		KREUZBERGSTR. / MÖCKERNSTR.	2
		LILIENTHALSTR.	1
		LUCKENWALDER STR.	1
		LUCKENWALDER STR. / SCHÖNEBERGER STR.	1
		MEHRINGBRÜCKE	1
		MEHRINGDAMM	35
		MEHRINGDAMM / SCHWIEBUSSE STR.	1
MEHRINGDAMM / TEMPELHOFER UFER / MEHRINGBRÜCKE	16		
MITTENWALDER STR.	1		
MÖCKERNBRÜCKE	1		
MÖCKERNSTR.	4		
MÖCKERNSTR. / TEMPELHOFER UFER / MÖCKERNBRÜCKE	8		
MÖCKERNSTR. / WARTENBURGSTR.	1		
MÖCKERNSTR. / YORCKSTR.	10		
MONUMENTENSTR.	2		
NOSTITZSTR.	1		
OBENTRAUTSTR.	3		
PLANUFER	2		
RIEMANNSTR. / SOLMSSTR.	2		

**Verkehrsunfallörtlichkeiten junger Erwachsener
in der Direktion 5
nach Polizeiabschnitten und Bezirken(alt)**

2016			
Pol.- Abschnitt	Bezirk (alt)	Ort	Anzahl
52	KB	RIEMANNSTR. / ZOSENER STR.	1
		RUHLSDORFER STR.	1
		SCHLEIERMACHERSTR.	2
		SCHÖNEBERGER STR. / SCHÖNEBERGER UFER / TEMPELHOFER UFER / SCHÖNEBERGER BRÜCKE	3
		SCHÖNEBERGER UFER	2
		SCHÖNEBERGER UFER / KÖTHENER BRÜCKE	1
		SÜDSTERN	2
		TEMPELHERRENSTR. / URBANSTR.	1
		TEMPELHOFER UFER	16
		TEMPELHOFER UFER / TREBBINER STR.	1
		TEMPELHOFER UFER / WATERLOO-UFER / HALLESCHE-TOR-BRÜCKE	1
		URBANSTR.	16
		WATERLOO-UFER	1
		YORCKSTR.	6
		ZOSENER STR.	2
		ZOSENER STR. / MARHEINEKEPLATZ	1
	Verkehrsunfälle im Bezirk KB		516
	NK	KOTTBUSSE DAMM / URBANSTR. / HERMANNPLATZ / SONNENALLEE	27
	Verkehrsunfälle im Bezirk NK		27
	Verkehrsunfälle im A 52		543
53	KB	ADALBERTSTR.	9
		ADMIRALSTR.	1
		ADMIRALSTR. / KOTTBUSSE STR. / REICHENBERGER STR. / SKALITZER STR. / ADALBERTST	40
		ALEXANDRINENSTR.	2
		ALTE JAKOBSTR.	1
		AM BERLIN MUSEUM	1
		AM BERLIN MUSEUM / ALTE JAKOBSTR.	1
		AM BERLIN MUSEUM / LINDENSTR. / MARKGRAFENSTR.	2
		ANHALTER STR.	2
		ANHALTER STR. / ASKANISCHER PLATZ / STRESEMANNSTR.	3
		ASKANISCHER PLATZ / STRESEMANNSTR.	2
		AXEL-SPRINGER-STR.	1
		BERNBURGER STR. / ASKANISCHER PLATZ	1
		BESSELSTR. / ENCKESTR. / CHARLOTTENSTR.	1
		BESSELSTR. / FRIEDRICHSTR.	5
		BESSELSTR. / MARKGRAFENSTR.	3
		BEVERNSTR.	1
		BEVERNSTR. / OBERBAUMSTR. / OPPELNER STR. / SCHLESISCHE STR. / SKALITZER STR. /	54
		BRANDESSTR.	1
		BRANDESSTR. / ALTE JAKOBSTR. / LINDENSTR.	2
		CHARLOTTENSTR.	1
		CHARLOTTENSTR. / RUDI-DUTSCHKE-STR.	2
		CUVRYSTR.	1
		CUVRYSTR. / SCHLESISCHE STR.	1
		CUVRYSTR. / WRANGELSTR.	1
		DESSAUER STR. / HAFENPLATZ / MENDELSSOHN-BARTHOLDY-PARK	1
		DRESDENER STR. / ORANIENPLATZ	4
		EISENBAHNSTR.	1
		EISENBAHNSTR. / KÖPENICKER STR. / BROMMYSTR.	1
		EISENBAHNSTR. / WRANGELSTR.	2
		ENCKESTR.	1
		ERKELENZDAMM	1

**Verkehrsunfallörtlichkeiten junger Erwachsener
in der Direktion 5
nach Polizeiabschnitten und Bezirken(alt)**

2016			
Pol.- Abschnitt	Bezirk (alt)	Ort	Anzahl
53	KB	ERKELENZDAMM / BÖCKLERSTR.	1
		ERKELENZDAMM / REICHENBERGER STR.	1
		ERKELENZDAMM / SKALITZER STR. / WASSERTORPLATZ	7
		FALCKENSTEINSTR.	1
		FALCKENSTEINSTR. / GÖRLITZER STR.	1
		FALCKENSTEINSTR. / OBERBAUMSTR.	3
		FALCKENSTEINSTR. / WRANGELSTR.	2
		FEILNERSTR. / LINDENSTR.	1
		FRAENKELUFER	1
		FRAENKELUFER / KOHLFURTER STR. / KOTTBUSSE STR. / MARIANNENSTR. / PAUL-LINCKE- U	8
		FRANZ-KLÜHS-STR.	1
		FRANZ-KLÜHS-STR. / FRIEDRICHSTR.	1
		FRANZ-KLÜHS-STR. / LINDENSTR.	2
		FRANZ-KÜNSTLER-STR.	1
		FRIEDRICH-STAMPFER-STR. / STRESEMANNSTR. / WILHELMSTR.	1
		FRIEDRICHSTR.	3
		GITSCHINER STR.	16
		GITSCHINER STR. / ALEXANDRINENSTR.	2
		GITSCHINER STR. / BÖCKLERSTR.	2
		GITSCHINER STR. / HALLESCHES UFER / MEHRINGPLATZ / HALLESCHER-TOR-BRÜCKE	3
		GITSCHINER STR. / LOBECKSTR.	2
		GITSCHINER STR. / PRINZENSTR.	24
		GITSCHINER STR. / SEGITZDAMM / WASSERTORSTR. / WASSERTORPLATZ	4
		GITSCHINER STR. / ZOSSENER STR. / LINDENSTR.	8
		GLOGAUER STR.	4
		GLOGAUER STR. / PAUL-LINCKE-UFER / THIELENBRÜCKE	2
		GÖRLITZER STR.	3
		GÖRLITZER STR. / SKALITZER STR. / LAUSITZER PLATZ / GÖRLITZER-PARK	7
		GROßBEERENSTR. / HALLESCHER STR. / IDA-WOLFF-PLATZ / STRESEMANNSTR.	1
		HALLESCHER STR.	1
		HALLESCHES UFER	9
		HALLESCHES UFER / KÖTHENER STR. / REICHPIETSCHUFER / KÖTHENER BRÜCKE	2
		HALLESCHES UFER / MEHRINGBRÜCKE / WILHELMSTR.	12
		HALLESCHES UFER / MÖCKERNSTR. / MÖCKERNBRÜCKE	4
		HALLESCHES UFER / SCHÖNEBERGER STR. / SCHÖNEBERGER BRÜCKE / MENDELSSOHN- BARTHOLD	9
		HEDEMANNSTR. / FRIEDRICHSTR.	2
		HEDEMANNSTR. / STRESEMANNSTR.	4
		HEDEMANNSTR. / WILHELMSTR.	3
		HOBRECHTBRÜCKE	1
		KLEINBEERENSTR. / MÖCKERNSTR.	2
		KOCHSTR.	6
		KOCHSTR. / RUDI-DUTSCHKE-STR. / FRIEDRICHSTR.	3
		KOCHSTR. / WILHELMSTR.	3
KOHLFURTER STR.	3		
KOMMANDANTENSTR.	2		
KÖPENICKER STR.	8		
KÖTHENER STR.	3		
KOTTBUSSE STR.	8		
LAUSITZER PLATZ	3		
LAUSITZER STR. / PAUL-LINCKE-UFER	1		
LAUSITZER STR. / REICHENBERGER STR.	2		
LAUSITZER STR. / SKALITZER STR. / LAUSITZER PLATZ	6		
LAUSITZER STR. / WIENER STR.	7		
LEUSCHNERDAMM	2		

**Verkehrsunfallörtlichkeiten junger Erwachsener
in der Direktion 5
nach Polizeiabschnitten und Bezirken(alt)**

2016			
Pol.- Abschnitt	Bezirk (alt)	Ort	Anzahl
53	KB	LIEGNITZER STR. / PAUL-LINCKE-UFER	1
		LINDENSTR.	3
		LOBECKSTR.	1
		LOBECKSTR. / ORANIENSTR.	1
		LOBECKSTR. / RITTERSTR.	9
		LÜBBENER STR.	2
		LÜBBENER STR. / SKALITZER STR. / WRANGELSTR.	3
		LUCKAUER STR. / ORANIENSTR.	2
		MANTEUFFELSTR.	9
		MANTEUFFELSTR. / KÖPENICKER STR.	1
		MANTEUFFELSTR. / NAUNYNSTR.	3
		MANTEUFFELSTR. / ORANIENSTR. / SKALITZER STR. / WIENER STR.	10
		MANTEUFFELSTR. / REICHENBERGER STR.	1
		MANTEUFFELSTR. / WRANGELSTR.	2
		MARIANNENSTR.	2
		MARIANNENSTR. / NAUNYNSTR.	3
		MARIANNENSTR. / ORANIENSTR. / HEINRICHPLATZ	2
		MARIANNENSTR. / REICHENBERGER STR.	3
		MARIANNENSTR. / SKALITZER STR.	4
		MARKGRAFENSTR.	2
		MAY-AYIM-UFER	1
		MÖCKERNSTR. / ASKANISCHER PLATZ / STRESEMANNSTR.	3
		MORITZSTR. / PRINZENSTR.	1
		NAUNYNSTR.	4
		NAUNYNSTR. / ADALBERTSTR.	4
		OBERBAUMSTR.	1
		OHLAUER STR. / PAUL-LINCKE-UFER / HOBRECHTBRÜCKE	1
		OHLAUER STR. / WIENER STR. / GÖRLITZER-PARK	1
		OPPELNER STR.	2
		OPPELNER STR. / SKALITZER STR.	5
		ORANIENPLATZ	1
		ORANIENSTR.	25
		ORANIENSTR. / ADALBERTSTR.	6
		ORANIENSTR. / ALEXANDRINENSTR.	2
		ORANIENSTR. / ALTE JAKOBSTR.	1
		ORANIENSTR. / AXEL-SPRINGER-STR. / RUDI-DUTSCHKE-STR. / LINDENSTR.	5
		ORANIENSTR. / MORITZPLATZ	7
		ORANIENSTR. / ORANIENPLATZ	6
		ORANIENSTR. / PRINZESSINNENSTR.	6
		ORANIENSTR. / STALLSCHREIBERSTR.	3
		PRINZENSTR.	13
		PRINZENSTR. / MORITZPLATZ	4
		PRINZENSTR. / RITTERSTR.	6
		PRINZENSTR. / WASSERTORSTR.	6
		PRINZESSINNENSTR.	1
		PÜCKLERSTR. / KÖPENICKER STR.	1
		PUTTKAMERSTR. / FRIEDRICHSTR.	1
PUTTKAMERSTR. / WILHELMSTR.	3		
RAHEL-VARNHAGEN-PROMENADE / WILHELMSTR.	1		
RATIBORSTR. / REICHENBERGER STR.	1		
REICHENBERGER STR.	9		
REICHENBERGER STR. / RITTERSTR. / SEGITZDAMM	4		
REICHPietschUFER / GABRIELE-TERGIT-PROMENADE	1		
RITTERSTR.	6		
RITTERSTR. / ALEXANDRINENSTR.	1		

**Verkehrsunfallörtlichkeiten junger Erwachsener
in der Direktion 5
nach Polizeiabschnitten und Bezirken(alt)**

2016			
Pol.- Abschnitt	Bezirk (alt)	Ort	Anzahl
53	KB	RITTERSTR. / ALTE JAKOBSTR.	2
		RITTERSTR. / LINDENSTR.	2
		RUDI-DUTSCHKE-STR.	4
		RUDI-DUTSCHKE-STR. / MARKGRAFENSTR.	4
		SCHLESISCHE STR.	4
		SCHLESISCHE STR. / TABORSTR.	1
		SCHÖNEBERGER STR. / HAFENPLATZ / ANHALTER STEG	1
		SEGITZDAMM	1
		SEGITZDAMM / BÖCKLERSTR.	1
		SEGITZDAMM / ORANIENPLATZ	1
		SKALITZER STR.	34
		SKALITZER STR. / SPREEWALDPLATZ	1
		SKALITZER STR. / ZEUGHOFSTR.	1
		SORAUER STR. / WRANGELSTR.	1
		STALLSCHREIBERSTR.	2
		STRESEMANNSTR.	4
		THIELENBRÜCKE	1
		VOR DEM SCHLESISCHEN TOR / OBERE FREIARCHENBRÜCKE / LOHMÜHLENSTR.	1
		WALDEMARSTR.	2
		WALDEMARSTR. / ADALBERTSTR.	1
		WALDEMARSTR. / LAUSITZER PLATZ	1
		WALDEMARSTR. / LEGIENDAMM / WALDEMARBRÜCKE	2
		WALDEMARSTR. / LEUSCHNERDAMM / WALDEMARBRÜCKE	3
		WALDEMARSTR. / MARIANNENPLATZ	5
		WASSERTORPLATZ	2
		WASSERTORSTR.	1
		WIENER STR.	7
		WILHELMSTR.	5
		WRANGELSTR.	6
		WRANGELSTR. / ZEUGHOFSTR.	1
ZEUGHOFSTR.	1		
ZEUGHOFSTR. / KÖPENICKER STR.	1		
Verkehrsunfälle im Bezirk KB			680
Verkehrsunfälle im A 53			680
54	NK	100 AD NEUKÖLLN HAUPTFB ZW AS BUSCHKRUGA U PROV	2
		100 AD NEUKÖLLN VERB-FB V A 100 >O N A 113 SÜD	2
		100 AD NEUKÖLLN VERB-FB V EINF BUSCHKRUGA SÜD N	1
		100 AS BUSCHKRUGA HAUPTFB ZW AS BUSCHKRUGA >O	2
		100 AS BUSCHKRUGA HAUPTFB ZW AUS >O U BUSCHKRUGA	5
		113 ZB DRESDEN AD NEUKÖLLN VERB-FB V A 113 N A 1	7
		113 ZB DRESDEN HAUPTFB ZW AS SPÄTHSTR U AD NEUKÖ	3
		AM OBERHAFEN	1
		ANZENGRUBERSTR.	2
		ANZENGRUBERSTR. / DONAUSTR.	8
		ANZENGRUBERSTR. / SONNENALLEE	2
		ARONSSTR.	5
		ARONSSTR. / DAMMWEG	3
		ARONSSTR. / DIESELSTR. / KGA SÜDPOL / KGA NEUKÖLLNER SCHWEIZ	1
		BALLINSTR.	1
		BERGIUSSTR.	2
		BERGIUSSTR. / 100 PROV. AS GRENZALLEE AUSF N GRENZALLEE	1
		BERGIUSSTR. / 100 PROV. AS GRENZALLEE EINF V GRENZALLEE	1
		BERGIUSSTR. / HABERSTR.	2
		BERGIUSSTR. / WILLSTÄTTERSTR.	1

**Verkehrsunfallörtlichkeiten junger Erwachsener
in der Direktion 5
nach Polizeiabschnitten und Bezirken(alt)**

2016			
Pol.- Abschnitt	Bezirk (alt)	Ort	Anzahl
54	NK	BERTHELSDORFER STR. / RICHARDSTR.	1
		BÖHMISCHE STR.	3
		BÖHMISCHE STR. / HERTZBERGSTR.	5
		BRAUNSCHWEIGER STR.	4
		BRAUNSCHWEIGER STR. / EDERSTR. / SONNENALLEE	5
		BRAUNSCHWEIGER STR. / ELSTERSTR.	1
		BRAUNSCHWEIGER STR. / NIEMETZSTR.	3
		BRAUNSCHWEIGER STR. / RICHARDSTR.	1
		BRAUNSCHWEIGER STR. / WIPPERSTR.	1
		BRAUNSCHWEIGER STR. / ZEITZER STR.	1
		BRUSENDORFER STR. / MARESCHSTR.	1
		BÜRKNERSTR.	2
		BÜRKNERSTR. / FRIEDELSTR. / MAYBACHUFER / HOBRECHTBRÜCKE	1
		BÜRKNERSTR. / HOBRECHTSTR.	1
		CHRIS-GUEFFROY-ALLEE	2
		DAMMWEG	2
		DIESELSTR. / KIEHLUFER / ZIEGRASTR. / KGA ALT-RUHLEBEN 1	1
		DONAUSR.	13
		DONAUSR. / ERKSTR.	3
		DONAUSR. / FULDASTR.	2
		DONAUSR. / GERLACHSHEIMER WEG / WÖRNITZWEG	1
		DONAUSR. / GEYGERSTR.	1
		DONAUSR. / WEICHSELSTR.	1
		ELBESTR.	2
		ELBESTR. / LAUBESTR.	1
		ELBESTR. / SONNENALLEE	4
		ELSENSTR. / HARZER STR.	2
		ELSTERSTR.	1
		ELSTERSTR. / SAALESTR.	1
		ERKSTR.	5
		ERKSTR. / SONNENALLEE / WILDENBRUCHSTR.	3
		FINOWSTR.	1
		FRIEDELSTR. / LENAUSR.	1
		FRITZI-MASSARY-STR.	1
		FRITZI-MASSARY-STR. / FRITZI-MASSARY-STR.	1
		FULDASTR.	4
		FULDASTR. / SONNENALLEE	7
		FULDASTR. / WESERSTR.	2
		GEYGERSTR. / SONNENALLEE	1
		GRENZALLEE	11
		GRENZALLEE / A 100 BAB / 100 PROV. AS GRENZALLEE AUSF N GRENZALLEE / 100 PROV. A	3
		GRENZALLEE / BALLINSTR.	1
		GRENZALLEE / DAMMWEG / SONNENALLEE	7
		GRENZALLEE / NAUMBURGER STR.	2
		GRENZALLEE / NEUKÖLLNISCHE ALLEE	2
		HABERSTR.	2
		HABERSTR. / NEUKÖLLNISCHE ALLEE / KGA VOLKSGÄRTEN	1
		HARZER STR. / ONCKENSTR.	1
		HARZER STR. / WILDENBRUCHSTR.	2
		HEINRICH-SCHLUSNUS-STR.	1
		HEINRICH-SCHLUSNUS-STR. / SONNENALLEE	2
		HERMANNPLATZ	8
		HERTZBERGSTR.	6
		HERTZBERGSTR. / SONNENALLEE	1
		HOBRECHTSTR.	2

**Verkehrsunfallörtlichkeiten junger Erwachsener
in der Direktion 5
nach Polizeiabschnitten und Bezirken(alt)**

2016			
Pol.- Abschnitt	Bezirk (alt)	Ort	Anzahl
54	NK	HOBRECHTSTR. / LENAISTR.	1
		HOBRECHTSTR. / MAYBACHUFER / SCHINKESTR.	1
		HOBRECHTSTR. / PFLÜGERSTR.	1
		HOBRECHTSTR. / SONNENALLEE	7
		HOBRECHTSTR. / WESERSTR.	3
		INNSTR.	2
		INNSTR. / SONNENALLEE	2
		INNSTR. / WESERSTR.	1
		JANSASTR. / SONNENALLEE	1
		JOSEPH-SCHMIDT-STR.	1
		KARL-MARX-PLATZ	1
		KARL-MARX-PLATZ / RICHARDPLATZ / RICHARDPARK	2
		KIEHLUFER	2
		KIEHLUFER / ELSESTR. / ELSESTEG	1
		KIEHLUFER / TREPTOWER BRÜCKE / TREPTOWER STR.	1
		KIEHLUFER / WILDENBRUCHBRÜCKE / WILDENBRUCHSTR.	2
		LAHNSTR.	5
		LAHNSTR. / MIERSTR.	1
		LAHNSTR. / MITTELBUSCHWEG	1
		LAHNSTR. / NAUMBURGER STR.	3
		LAUBESTR. / WILDENBRUCHSTR.	1
		LENAISTR. / REUTERSTR.	1
		LEO-SLEZAK-STR.	1
		LIBERDASTR.	1
		LIBERDASTR. / MAYBACHUFER	1
		MANITIUSSTR. / PANNIERSTR.	1
		MARESCHSTR.	1
		MARESCHSTR. / SONNENALLEE	3
		MAYBACHUFER	3
		MAYBACHUFER / PANNIERSTR. / THIELENBRÜCKE	2
		MICHAEL-BOHNEN-RING	2
		MICHAEL-BOHNEN-RING / SONNENALLEE	1
		MIERSTR. / MITTELBUSCHWEG	1
		MITTELBUSCHWEG	1
		NAUMBURGER STR.	10
		NEUKÖLLNISCHE ALLEE	4
		NEUKÖLLNISCHE ALLEE / KGA KARLSRUHE 2 / CHRIS-GUEFFROY-ALLEE	1
		NIEMETZSTR.	3
		NIEMETZSTR. / SAALESTR.	1
		NOBELSTR.	1
		PANNIERSTR.	4
		PANNIERSTR. / PFLÜGERSTR.	1
		PANNIERSTR. / SONNENALLEE	2
		PANNIERSTR. / WESERSTR.	1
		PFLÜGERSTR.	1
		PLANETENSTR.	1
		PLANETENSTR. / SONNENALLEE	1
REUTERPLATZ	2		
REUTERSTR.	4		
REUTERSTR. / SONNENALLEE	6		
RICHARDPLATZ	2		
RICHARDSTR.	2		
RICHARDSTR. / SCHÖNEWEIDER STR.	1		
RICHARDSTR. / UTHMANNSTR.	2		
ROSEGERSTR.	1		

**Verkehrsunfallörtlichkeiten junger Erwachsener
in der Direktion 5
nach Polizeiabschnitten und Bezirken(alt)**

2016			
Pol.- Abschnitt	Bezirk (alt)	Ort	Anzahl
54	NK	ROSEGGERSTR. / SONNENALLEE	4
		ROSEGGERSTR. / WEIGANDUFER	1
		ROSEGGERSTR. / WESERSTR.	1
		SAALESTR.	9
		SAALESTR. / SONNENALLEE	6
		SAALESTR. / WIPPERSTR.	5
		SAALESTR. / ZEITZER STR.	2
		SANDERSTR.	1
		SCHINKESTR.	1
		SCHÖNEWEIDER STR. / WIPPERSTR.	1
		SCHÖNSTEDTSTR.	3
		SCHÖNSTEDTSTR. / SONNENALLEE	2
		SCHUDOMASTR.	1
		SCHUDOMASTR. / RICHARDPLATZ	1
		SONNENALLEE	46
		SONNENALLEE / TREPTOWER STR.	5
		STEINBOCKSTR. / DAMMWEG	1
		STUTTGARTER STR.	3
		STUTTGARTER STR. / TREPTOWER STR.	1
		SÜLZHAYNER STR.	1
		TELLSTR. / SONNENALLEE	2
		TELLSTR. / WESERSTR.	1
		TEUPITZER STR.	1
		TEUPITZER STR. / PLATZ S / HEIDELBERGER STR. / TREPTOWER STR.	2
		THIEMANNSTR. / SONNENALLEE	2
		THIEMANNSTR. / WEIGANDUFER	1
		THIEMANNSTR. / WESERSTR.	2
		TREPTOWER STR.	3
		WEICHSELSTR.	5
		WEICHSELSTR. / SONNENALLEE	5
		WEIGANDUFER / TREPTOWER BRÜCKE / TREPTOWER STR.	3
		WEIGANDUFER / WILDENBRUCHBRÜCKE / WILDENBRUCHPARK / WILDENBRUCHSTR.	4
		WERRASTR. / TREPTOWER STR.	2
WESERSTR.	8		
WESERSTR. / TREPTOWER STR.	2		
WILDENBRUCHPLATZ	1		
WILDENBRUCHSTR.	4		
WIPPERSTR.	2		
ZEITZER STR.	1		
ZIEGRASTR.	4		
ZIEGRASTR. / SONNENBRÜCKE / SONNENALLEE	8		
ZWIESTÄDTER STR. / RICHARDPLATZ	1		
Verkehrsunfälle im Bezirk NK		466	
Verkehrsunfälle im A 54		466	
55	NK	100 AS BRITZER DAMM AUSFAHRT N BRITZER DAMM >S	1
		100 AS BRITZER DAMM EINFAHRT V BRITZER DAMM >N	2
		ALLERSTR. / HERMANNSTR.	2
		ALLERSTR. / SCHILLERPROMENADE	1
		ALTENBRAKER STR.	1
		ALTENBRAKER STR. / SCHIERKER STR.	1
		ALTENBRAKER STR. / THOMASSTR.	1
		ANDREASBERGER STR. / KARL-ELSASSER-STR.	1
		ANZENGRUBERSTR. / KARL-MARX-STR.	4
		BENDA STR.	1

**Verkehrsunfallörtlichkeiten junger Erwachsener
in der Direktion 5
nach Polizeiabschnitten und Bezirken(alt)**

2016			
Pol.- Abschnitt	Bezirk (alt)	Ort	Anzahl
55	NK	BENDA STR. / DELBRÜCKSTR.	1
		BENDA STR. / GLASOWER STR.	2
		BENDA STR. / HERTA STR. / RINGBAHNSTR. / HERTABRÜCKE	1
		BENDA STR. / JULIUSSTR.	4
		BENDA STR. / SILBERSTEINSTR. / EDUARD-MÜLLER-PLATZ	2
		BIEBRICHER STR.	1
		BIEBRICHER STR. / HERMANNSTR.	3
		BOBERSTR. / EMSER STR.	4
		BODDINSTR.	5
		BODDINSTR. / HERMANNSTR.	3
		BODDINSTR. / KARL-MARX-STR.	2
		BORNSDORFER STR. / MITTELWEG / THOMASHÖHE	2
		BORNSDORFER STR. / SALTYKOWSTR.	1
		BRAUNLAGER STR. / LAUTERBERGER STR.	1
		BRAUNSCHWEIGER STR. / KARL-MARX-STR.	1
		BRIESESTR. / HERMANNSTR.	4
		BRIESESTR. / KARL-MARX-STR.	2
		BRIESESTR. / MORUSSTR.	1
		BRITZER DAMM	4
		BRITZER DAMM / A 100 BAB / 100 AS BRITZER DAMM EINFAHRT V BRITZER DAMM >N	2
		BRITZER DAMM / BÜRGERSTR.	4
		BRITZER DAMM / GERMANIAPROMENADE	1
		BRITZER DAMM / JAHNSTR.	2
		BRITZER DAMM / WEDERSTR. / A 100 BAB / 100 AS BRITZER DAMM AUSFAHRT N BRITZER DA	3
		BRITZKESTR.	1
		BRUNO-BAUER-STR. / DELBRÜCKSTR.	1
		BRUNO-BAUER-STR. / GLASOWER STR.	2
		BRUNO-BAUER-STR. / SILBERSTEINSTR.	1
		BUSCHKRUGALLEE	2
		BUSCHKRUGALLEE / A 100 BAB / 100 AS BUSCHKRUGA AUSFAHRT N BUSCHKRUGA >S / 100 AS	4
		BUSCHKRUGALLEE / A 100 BAB / 100 AS BUSCHKRUGA EINFAHRT V BUSCHKRUGA >N / 100 AS	4
		BUSCHKRUGALLEE / GRENZALLEE / KARL-MARX-STR.	9
		BUSCHKRUGALLEE / JAHNSTR.	5
		COLUMBIADAMM	4
		COLUMBIADAMM / FLUGHAFENSTR. / FONTANESTR.	4
		DELBRÜCKSTR.	1
		DELBRÜCKSTR. / HERMANNSTR. / HERTA STR. / MARIENDORFER WEG	7
		DELBRÜCKSTR. / KARL-MARX-STR. / WALTERSTR.	5
		EMSER STR.	2
		EMSER STR. / HERMANNSTR.	8
		EMSER STR. / KARL-MARX-STR. / SAALESTR.	6
		EMSER STR. / KIRCHHOFSTR.	4
		EMSER STR. / ODERSTR.	2
		ERKSTR. / KARL-MARX-STR.	6
		ERLANGER STR.	5
		ERLANGER STR. / FLUGHAFENSTR. / ISARSTR.	3
		ERLANGER STR. / REUTERSTR.	1
FALKSTR.	1		
FALKSTR. / MAINZER STR. / WERBELLINSTR.	2		
FLUGHAFENSTR.	2		
FLUGHAFENSTR. / FULDASTR. / KARL-MARX-STR.	12		
FLUGHAFENSTR. / HERMANNSTR. / U-BHF. BODDINSTR.	10		
FLUGHAFENSTR. / MAINZER STR.	5		

**Verkehrsunfallörtlichkeiten junger Erwachsener
in der Direktion 5
nach Polizeiabschnitten und Bezirken(alt)**

2016			
Pol.- Abschnitt	Bezirk (alt)	Ort	Anzahl
55	NK	FLUGHAFENSTR. / REUTERSTR.	1
		FRIEDRICHSBRUNNER STR.	1
		FRIEDRICHSBRUNNER STR. / GERMANIAPROMENADE / FRIEDRICHSBRUNNER PLATZ / FRIED	2
		GANGHOFERSTR. / KARL-MARX-STR. / RICHARDSTR. / WERBELLINSTR. / ALFRED-SCHOLZ-PL	1
		GERMANIAPROMENADE	1
		GERMANIAPROMENADE / SUDERODER STR.	1
		GLASOWER STR.	1
		GLASOWER STR. / HERMANNSTR.	2
		GLASOWER STR. / KARL-MARX-STR.	4
		HASENHEIDE / HERMANNSTR. / KARL-MARX-STR. / HERMANNPLATZ	38
		HERMANNBRÜCKE	1
		HERMANNSTR.	49
		HERMANNSTR. / HERRFURTHSTR. / WERBELLINSTR.	5
		HERMANNSTR. / JONASSTR.	3
		HERMANNSTR. / JULIUSSTR.	7
		HERMANNSTR. / KARLSGARTENSTR.	3
		HERMANNSTR. / KIENITZER STR.	11
		HERMANNSTR. / KRANOLDSTR.	1
		HERMANNSTR. / LEINESTR.	5
		HERMANNSTR. / LEYKESTR.	6
		HERMANNSTR. / OKERSTR.	2
		HERMANNSTR. / ROLLBERGSTR.	3
		HERMANNSTR. / SCHIERKER STR.	8
		HERMANNSTR. / SELCHOWER STR.	7
		HERMANNSTR. / SIEGFRIEDSTR. / HERMANNBRÜCKE	3
		HERMANNSTR. / SILBERSTEINSTR.	5
		HERMANNSTR. / THOMASSTR.	6
		HERMANNSTR. / WARTHESTR.	1
		HERRFURTHPLATZ	1
		HERRFURTHSTR. / LICHTENRADER STR.	1
		HERRFURTHSTR. / WEISESTR.	1
		HERTASTR. / KRANOLDSTR.	3
		HERTASTR. / SILBERSTEINSTR.	1
		HOBRECHTSTR. / KARL-MARX-STR. / ALBERT-SCHWEITZER-PLATZ	2
		ILSENHOF / ILSESTR.	1
		ILSESTR. / JONASSTR.	1
		ILSESTR. / SCHIERKER STR.	2
		ILSESTR. / THOMASSTR.	1
		JAHNSTR.	3
		JAHNSTR. / PRIESTERWEG	3
		JONASSTR.	3
		JONASSTR. / KARL-MARX-STR.	1
		JONASSTR. / WITTMANNSDORFER STR.	1
JULIUSSTR.	1		
JULIUSSTR. / JULIUSHOF	1		
JULIUSSTR. / KARL-MARX-STR.	7		
KARL-ELSASSER-STR. / TEMPELHOFER WEG	1		
KARL-MARX-STR.	52		
KARL-MARX-STR. / KARL-MARX-PLATZ	3		
KARL-MARX-STR. / KIRCHHOFSTR. / SCHIERKER STR.	3		
KARL-MARX-STR. / LAHNSTR. / SILBERSTEINSTR.	5		
KARL-MARX-STR. / MAINZER STR.	3		
KARL-MARX-STR. / NECKARSTR.	1		
KARL-MARX-STR. / REUTERSTR.	11		
KARL-MARX-STR. / RINGBAHNSTR.	4		

**Verkehrsunfallörtlichkeiten junger Erwachsener
in der Direktion 5
nach Polizeiabschnitten und Bezirken(alt)**

2016					
Pol.- Abschnitt	Bezirk (alt)	Ort	Anzahl		
55	NK	KARL-MARX-STR. / ROLLBERGSTR. / ALFRED-SCHOLZ-PLATZ	7		
		KARL-MARX-STR. / SALTYSKOWSTR.	1		
		KARL-MARX-STR. / SCHÖNSTEDTSTR.	3		
		KARL-MARX-STR. / THOMASSTR. / KARL-MARX-PLATZ	3		
		KARL-MARX-STR. / WEICHSELSTR.	4		
		KARLSGARTENSTR. / WISSMANNSTR.	1		
		KIENITZER STR.	5		
		KIENITZER STR. / WEISESTR.	3		
		KIRCHHOFSTR.	1		
		KOPFSTR.	2		
		KOPFSTR. / NEUWEDELLER STR.	1		
		KRANOLDPLATZ	1		
		KRANOLDSTR.	2		
		LEYKESTR.	1		
		LICHTENRADER STR.	1		
		MAHLOWER STR.	1		
		MAINZER STR.	3		
		MARIENDORFER WEG	1		
		MITTELWEG	4		
		MITTELWEG / THOMASSTR.	1		
		MORUSSTR.	2		
		MORUSSTR. / WERBELLINSTR.	3		
		NEIßESTR. / SIEGFRIEDSTR.	1		
		ODERSTR.	2		
		ODERSTR. / SIEGFRIEDSTR.	1		
		OKERSTR.	2		
		REUTERSTR.	2		
		REUTERSTR. / SASARSTEIG	1		
		RINGBAHNSTR. / WALTERSTR.	1		
		ROLLBERGSTR.	1		
		RÜBELANDSTR.	2		
		RUNGIUSSTR.	1		
		SALTYSKOWSTR.	1		
		SCHIERKER STR.	1		
		SCHIERKER STR. / WITTMANNSDORFER STR.	2		
		SELCHOWER STR.	3		
		SELCHOWER STR. / WEISESTR.	2		
		SELKESTR. / THOMASSTR. / THOMASHÖHE	1		
		SIEGFRIEDSTR.	3		
		SILBERSTEINSTR.	10		
		SILBERSTEINSTR. / WALTERSTR.	6		
		SUDERODER STR.	1		
		TEMPELHOFER WEG	1		
		THOMASSTR.	1		
		WALTERSTR.	1		
		WARTHESTR.	2		
		WEISESTR.	2		
		WERBELLINSTR.	3		
		WERBELLINSTR. / HANS-SCHIFTAN-STR.	3		
		WISSMANNSTR.	3		
		Verkehrsunfälle im Bezirk NK			596
		Verkehrsunfälle im A 55			596
		56	NK	ALT-BRITZ / BRITZER DAMM / BUCKOWER DAMM / MOHRINER ALLEE	7
				ALT-BRITZ / FULHAMER ALLEE	1

**Verkehrsunfallörtlichkeiten junger Erwachsener
in der Direktion 5
nach Polizeiabschnitten und Bezirken(alt)**

2016			
Pol.- Abschnitt	Bezirk (alt)	Ort	Anzahl
56	NK	ALT-BUCKOW	5
		ALT-BUCKOW / BUCKOWER DAMM / JOHANNISTHALER CHAUSSEE	10
		ALT-BUCKOW / LANDSCHÖPPENPFAD	1
		ALT-RUDOW	7
		AM EICHENQUAST	1
		AM STRAßENBAHNHOF	1
		AN DEN ACHTERHÖFEN	1
		AN DEN ACHTERHÖFEN / BUCKOWER DAMM	1
		ARNIKAWEG / NEUKÖLLNER STR. / RUDOWER STR.	1
		ASCHERSLEBENER WEG	1
		ASCHERSLEBENER WEG / BITTERFELDER WEG	1
		ASCHERSLEBENER WEG / GEFLÜGELSTEIG / GROß-ZIETHENER CHAUSSEE	1
		BALDERSHEIMER WEG	1
		BALDERSHEIMER WEG / KÜNHEIMER WEG	1
		BAUHÜTTENWEG / BUCKOWER DAMM	1
		BEIFUßWEG / KGA SONNTAGSFREUDE / JOHANNISTHALER CHAUSSEE	1
		BILDHAUERWEG / BUCHBINDERWEG	1
		BILDHAUERWEG / NEUKÖLLNER STR.	1
		BITTERFELDER WEG / LAUCHSTÄDTER WEG	1
		BLASCHKOALLEE	3
		BLASCHKOALLEE / BRITZER DAMM / GRADESTR.	9
		BLASCHKOALLEE / BUSCHKRUGALLEE / SPÄTHSTR.	13
		BREITUNGER WEG / RUFACHER WEG	1
		BRITZER DAMM	20
		BRITZER DAMM / BUSCHROSENSTEIG	2
		BRITZER DAMM / FRANZ-KÖRNER-STR.	1
		BRITZER DAMM / FULHAMER ALLEE / TEMPELHOFFER WEG	11
		BRITZER DAMM / HANNEMANNSTR.	1
		BRITZER DAMM / WUSSOWSTR.	1
		BRUNO-TAUT-RING / GRÜNER WEG / ROTKEHLCHENWEG	1
		BUCHSBAUMWEG / KÖPENICKER STR.	1
		BUCKOWER DAMM	19
		BUCKOWER DAMM / GERLINGER STR. / RINGSLEBENSTR.	2
		BUCKOWER DAMM / GUTSCHMIDTSTR.	6
		BUCKOWER DAMM / ROHRLEGERWEG / RUFACHER WEG	2
		BUCKOWER DAMM / SCHLOSSERWEG	2
		BUSCHKRUGALLEE	5
		BUSCHKRUGALLEE / DÜRTESTR.	1
		BUSCHKRUGALLEE / FRANZ-KÖRNER-STR. / HAARLEMER STR.	3
		BUSCHKRUGALLEE / GIELOWER STR. / GRÜNER WEG / RUDOWER STR.	5
		BUSCHKRUGALLEE / HANNEMANNSTR. / SCHEVENINGER STR.	4
		BUSCHKRUGALLEE / PARCHIMER ALLEE	3
		CHRISTIAN-HENKEL-STR. / BUCKOWER WEG	1
		CHRISTOPH-RUDEN-STR.	1
		DREHERWEG / NEUKÖLLNER STR.	1
		DRUSENHEIMER WEG / MARIENFELDER CHAUSSEE / QUARZWEG	1
		DRUSENHEIMER WEG / PFARRER-WENKE-WEG	1
EHRENPREISWEG / GLOCKENBLUMENWEG / STUBENRAUCHSTR.	1		
EICHENAUER WEG / GROß-ZIETHENER CHAUSSEE	1		
EICHENAUER WEG / WALTERSDORFER CHAUSSEE	1		
EUGEN-BOLZ-KEHRE / FRITZ-ERLER-ALLEE / LÖWENSTEINRING	2		
FENCHELWEG / MINZEWEG	1		
FENCHELWEG / SCHWERTLILIENWEG	1		
FLEISCHERSTR. / ZWICKAUER DAMM	2		
FLURWEG / NEUKÖLLNER STR.	1		

**Verkehrsunfallörtlichkeiten junger Erwachsener
in der Direktion 5
nach Polizeiabschnitten und Bezirken(alt)**

2016			
Pol.- Abschnitt	Bezirk (alt)	Ort	Anzahl
56	NK	FLURWEG / PETUNIENWEG	2
		FRANZ-KÖRNER-STR.	2
		FRANZ-KÖRNER-STR. / HIPPELSTR.	1
		FRANZ-KÖRNER-STR. / RUNGIUSSTR.	1
		FRIEDRICH-KAYßLER-WEG	1
		FRIEDRICH-KAYßLER-WEG / WALTER-FRANCK-ZEILE	1
		FRIEDRICH-KAYßLER-WEG / WUTZKYALLEE	3
		FRITZ-ERLER-ALLEE	10
		FRITZ-ERLER-ALLEE / GOLDAMMERSTR.	1
		FRITZ-ERLER-ALLEE / GRÜNER WEG / GUTSCHMIDTSTR. / KOLIBRIWEG	3
		FRITZ-ERLER-ALLEE / JOHANNISTHALER CHAUSSEE	7
		FRITZ-ERLER-ALLEE / JUCHACZWEG / OTTO-WELS-RING	2
		FRITZ-ERLER-ALLEE / KÄTHE-DORSCH-RING	1
		FRITZ-ERLER-ALLEE / KORMORANWEG	1
		FRITZ-ERLER-ALLEE / LIPSCHITZALLEE	3
		FRITZ-ERLER-ALLEE / LÖWENSTEINRING	3
		FRITZ-ERLER-ALLEE / NEUKÖLLNER STR.	11
		FRITZ-ERLER-ALLEE / OTTO-WELS-RING	1
		FRITZ-ERLER-ALLEE / ZADEKSTR.	1
		FRITZ-REUTER-ALLEE / GUTSCHMIDTSTR.	2
		FRITZ-REUTER-ALLEE / LOWISE-REUTER-RING / ONKEL-HERSE-STR.	1
		FRITZ-REUTER-ALLEE / PARCHIMER ALLEE	2
		FULHAMER ALLEE	1
		GERLINGER STR.	2
		GIELOWER STR. / PASTER-BEHRENS-STR.	2
		GLIMMERWEG / QUARZWEG	1
		GOLDHÄHNCHENWEG	1
		GRADESTR.	9
		GRADESTR. / TEMPELHOFFER WEG	5
		GRAUWACKEWEG / MARIENFELDER CHAUSSEE	1
		GRAUWACKEWEG / SCHLIERBACHER WEG	1
		GROß-ZIETHENER CHAUSSEE	2
		GROß-ZIETHENER CHAUSSEE / LÖßNITZER WEG	1
		GROß-ZIETHENER CHAUSSEE / NEUKÖLLNER STR.	3
		GROß-ZIETHENER CHAUSSEE / WAßMANNSDORFER CHAUSSEE	2
		GROß-ZIETHENER CHAUSSEE / ZITTAUER STR. / PARK AM RUDOWER FLIEß	1
		GRÜNER WEG	4
		GUTSCHMIDTSTR.	7
		HAARLEMER STR.	2
		HAARLEMER STR. / NEUE SPÄTHSTR. / SPÄTHSTR.	1
		HAEWERERWEG	1
		HANNEMANNSTR. / PINTSCHALLEE / RIESESTR.	1
		HASENHEGERWEG	1
		HASENHEGERWEG / HEIDELÄUFERWEG	1
		HASENHEGERWEG / HOGENESTWEG	1
		HEIDELÄUFERWEG	1
		HEIDELÄUFERWEG / MOLLNERWEG	4
HEIMSBRUNNER STR. / LEONBERGER RING	1		
HOLZMINDENER STR.	1		
HUGO-HEIMANN-STR. / KÖLNER DAMM	1		
IMBUSCHWEG / JOHANNISTHALER CHAUSSEE	1		
JEANETTE-WOLFF-STR. / ELFRIEDE-KUHR-STR.	1		
JOACHIM-GOTTSCHALK-WEG	1		
JOACHIM-GOTTSCHALK-WEG / WUTZKYALLEE	1		
JOHANNISTHALER CHAUSSEE	27		

**Verkehrsunfallörtlichkeiten junger Erwachsener
in der Direktion 5
nach Polizeiabschnitten und Bezirken(alt)**

2016			
Pol.- Abschnitt	Bezirk (alt)	Ort	Anzahl
56	NK	KANALSTR.	2
		KANALSTR. / KÖPENICKER STR. / AUGUST-FROEHLICH-STR.	1
		KANALSTR. / MISTELWEG	1
		KANALSTR. / SEIDELBASTWEG / STUBENRAUCHSTR.	5
		KANALSTR. / WISCHMATTENWEG	1
		KAPAUNENSTR. / LOCKENHUHNWEG	1
		KÄTHE-DORSCH-RING	1
		KESTENZEILE	2
		KIRSCHNERWEG / JOHANNISTHALER CHAUSSEE	1
		KLEESTR. / NEUKÖLLNER STR. / UHRMACHERWEG	3
		KLEMPNERGASSE / SEVERINGSTR.	1
		KNOLLSTR. / TORGELOWWEG	1
		KOLIBRIWEG / KORMORANWEG	1
		KÖLNER DAMM	1
		KÖPENICKER STR.	1
		KOPPELWEG	2
		KORMORANWEG	3
		KORNBLUMENRING	1
		KORNBLUMENRING / KROKUSSTR.	1
		KORNRADENSTR. / STUBENRAUCHSTR.	1
		KROKUSSTR.	5
		KROKUSSTR. / ALT-RUDOW	1
		KÜNHEIMER WEG / MARIENFELDER CHAUSSEE	1
		LAUBSÄNGERWEG	1
		LIESELOTTE-BERGER-STR. / FRIEDERIKE-NADIG-STR.	1
		LIPSCHITZALLEE	2
		LIPSCHITZALLEE / RUDOWER STR.	2
		LIPSCHITZALLEE / SOLLMANNWEG	1
		LIPSCHITZALLEE / ULRICH-VON-HASSELL-WEG	1
		LOCKENHUHNWEG / WAßMANNSDORFER CHAUSSEE / STRAÙE 179	1
		LÖWENSTEINRING	3
		LÖWENSTEINRING / WALTER-MAY-WEG	1
		MALCHINER STR. / PARCHIMER ALLEE	1
		MARGUERITENRING	1
		MARIENFELDER CHAUSSEE	5
		MARIENFELDER CHAUSSEE / OSTHEIMER STR.	1
		MARTIN-MÄHRLEIN-WEG / ERNST-KELLER-BRÜCKE / FANNY-ZOBEL-BRÜCKE / JOHANNISTHAL	1
		MASSANTEBRÜCKE	1
		MELDENWEG	1
		MOHRINER ALLEE	4
		MOHRINER ALLEE / WINDRÖSCHENWEG	1
		MOLLNERWEG	2
		MOOSROSENSTR.	1
		NARKAUER WEG / WALTERSDORFER CHAUSSEE	1
		NEUDECKER WEG	1
		NEUDECKER WEG / AUGUST-FROEHLICH-STR. / AN DER WERDERLAKE	2
		NEUE SPÄTHSTR.	3
		NEUE SPÄTHSTR. / SPÄTHSTR.	1
		NEUHOFFER STR. / SCHÖNEFELDER STR.	1
		NEUHOFFER STR. / WALTERSDORFER CHAUSSEE	1
		NEUKÖLLNER STR.	6
		NEUKÖLLNER STR. / ALT-RUDOW	3
		NEUKÖLLNER STR. / AM HANFFGRABEN	1
		NEUKÖLLNER STR. / SCHÖNEFELDER STR. / WALTERSDORFER CHAUSSEE	3
		NEUKÖLLNER STR. / ZWICKAUER DAMM / STUBENRAUCHSTR.	9

**Verkehrsunfallörtlichkeiten junger Erwachsener
in der Direktion 5
nach Polizeiabschnitten und Bezirken(alt)**

2016			
Pol.- Abschnitt	Bezirk (alt)	Ort	Anzahl
56	NK	ORTOLANWEG / JOHANNISTHALER CHAUSSEE	2
		ORTOLANWEG / TRAPPENPFAD	1
		OTTO-WELS-RING	2
		OTTO-WELS-RING / UHUWEG	1
		PARCHIMER ALLEE	2
		PARCHIMER ALLEE / PASTER-BEHRENS-STR.	1
		PETUNIENWEG	2
		PETUNIENWEG / JOHANNISTHALER CHAUSSEE	2
		PFARRSIEDLUNG	1
		PRIEROSSE STR.	1
		PRIMELWEG / WINDENWEG	1
		QUARZWEG	3
		RINGSLEBENSTR.	1
		RINGSLEBENSTR. / HEIDELÄUFERWEG	1
		RUDOWER STR.	10
		RUDOWER STR. / JOHANNISTHALER CHAUSSEE	8
		RUDOWER STR. / STORCHENWEG	1
		RUDOWER STR. / WENDEHALSWEG / ZADEKSTR.	1
		RUFACHER WEG	4
		SCHLIERBACHER WEG	1
		SCHÖNEFELDER STR.	4
		SCHÖNEFELDER STR. / STRASSE 604	1
		SOLLMANNWEG	2
		STEINTRÄGERWEG / HEIDELÄUFERWEG / JOHANNISTHALER CHAUSSEE	3
		STIEGLITZWEG	1
		STRASSE 577 / STRASSE 604	1
		STUBENRAUCHSTR.	1
		TEMPELHOFER WEG	1
		TEMPELHOFER WEG / WALDKRAIBURGER STR.	3
		THEODOR-LOOS-WEG	3
		TIMMENDORFER WEG / WALTERSDORFER CHAUSSEE / LIESELOTTE-BERGER-STR.	1
		TISCHLERZEILE / KÖLNER DAMM / JOHANNISTHALER CHAUSSEE	3
		UHRMACHERWEG	2
		WALTERSDORFER CHAUSSEE	3
		WERMUTHWEG	1
		WERMUTHWEG / JOHANNISTHALER CHAUSSEE	1
		WERMUTHWEG / WILDMEISTERDAMM / KÖLNER DAMM	1
		WESENBERGER RING	1
		WILDHÜTERWEG / HASENHEGERWEG / AM EICHENQUAST	1
		WILDHÜTERWEG / KÖLNER DAMM	3
		WILDMEISTERDAMM / JOHANNISTHALER CHAUSSEE	2
		WINDENWEG / STUBENRAUCHSTR.	1
		WUTZKYALLEE	1
ZADEKSTR.	1		
ZITTAUER STR.	1		
ZITTAUER STR. / ZWICKAUER DAMM	1		
Verkehrsunfälle im Bezirk NK			519
Verkehrsunfälle im A 56			519
51	FH	ALT-STRALAU / KYNASTSTR. / PARKWEG	4
		AM OSTBAHNHOF	2
		AM POSTBAHNHOF / MÜHLENSTR.	2
		AM RUDOLFPLATZ	1
		AN DER MICHAELBRÜCKE / HOLZMARKTSTR. / LICHTENBERGER STR.	2
		AN DER OSTBAHN	1

**Verkehrsunfallörtlichkeiten junger Erwachsener
in der Direktion 5
nach Polizeiabschnitten und Bezirken(alt)**

2016			
Pol.- Abschnitt	Bezirk (alt)	Ort	Anzahl
51	FH	ANDREASSTR. / HOLZMARKTSTR. / STRALAUER PLATZ / AN DER SCHILLINGBRÜCKE	10
		ANDREASSTR. / KARL-MARX-ALLEE / LEBUSER STR.	5
		ANDREASSTR. / LANGE STR.	3
		ANDREASSTR. / SINGERSTR.	1
		AUGUST-LINDEMANN-STR. / DOLZIGER STR. / ELDNAER STR. / FORCKENBECKPLATZ / PROS	2
		BÄNSCHSTR. / VOIGTSTR.	1
		BERSARINPLATZ	1
		BERSARINPLATZ / PETERSBURGER STR.	3
		BERSARINPLATZ / RIGAER STR.	1
		BLUMENSTR.	1
		BÖDIKERSTR.	1
		BÖDIKERSTR. / STRALAUER ALLEE	1
		BOSESTR.	1
		BOSESTR. / STRALAUER ALLEE	2
		BOXHAGENER PLATZ / GÄRTNERSTR. / GRÜNBERGER STR.	1
		BOXHAGENER STR.	6
		BOXHAGENER STR. / COLBESTR. / WESERSTR. / WISMARPLATZ	1
		BOXHAGENER STR. / GABRIEL-MAX-STR. / KREUTZIGERSTR.	1
		BOXHAGENER STR. / LENBACHSTR. / WÜHLISCHSTR.	1
		BOXHAGENER STR. / NEUE BAHNHOFSTR.	5
		BOXHAGENER STR. / NIEDERBARNIMSTR. / SIMON-DACH-STR.	1
		BOXHAGENER STR. / WARSCHAUER STR.	2
		BOXHAGENER STR. / WISMARPLATZ	2
		COLBESTR.	1
		COLBESTR. / FRANKFURTER ALLEE	1
		CORINTHSTR. / PERSIUSSTR. / ROCHOWSTR.	2
		DANNECKERSTR. / STRALAUER ALLEE	1
		DANZIGER STR. / LANDSBERGER ALLEE / PETERSBURGER STR.	16
		DOLZIGER STR.	1
		EBERTYSTR. / CONRAD-BLENKLE-STR. / LANDSBERGER ALLEE	5
		EBERTYSTR. / ELDNAER STR. / MÜHSAMSTR. / THAERSTR.	2
		EBERTYSTR. / KOCHHANNSTR.	1
		EHRENBERGSTR. / STRALAUER ALLEE	2
		ELDNAER STR.	1
		ELSENBRÜCKE (SPREE)	7
		ELSENSTR. / ALT-STRALAU / MARKGRAFENDAMM / STRALAUER ALLEE	11
		FRANKFURTER ALLEE	22
		FRANKFURTER ALLEE / JESSNERSTR. / PETTENKOFERSTR.	2
		FRANKFURTER ALLEE / JUNGSTR. / VOIGTSTR.	5
		FRANKFURTER ALLEE / KINZIGSTR.	1
		FRANKFURTER ALLEE / MAINZER STR.	2
		FRANKFURTER ALLEE / NIEDERBARNIMSTR. / PROSKAUER STR.	9
		FRANKFURTER ALLEE / SAMARITERSTR.	4
		FRANKFURTER ALLEE / WALDEYERSTR. / WEICHSELSTR.	5
		FRANKFURTER TOR	1
		FRANKFURTER TOR / FRANKFURTER TOR	18
		FRIEDENSTR.	1
		FRIEDENSTR. / GEORGENKIRCHSTR.	1
		FRIEDENSTR. / PLATZ DER VEREINTEN NATIONEN	2
		FRIEDENSTR. / PLATZ DER VEREINTEN NATIONEN / LANDSBERGER ALLEE	2
		FRIEDENSTR. / PUFENDORFSTR.	1
		FRIEDRICHSBERGER STR. / LEBUSER STR. / PALISADENSTR.	1
		FRITZ-RIEDEL-STR. / HAUSBURGSTR. / LANDSBERGER ALLEE	1
		GABRIEL-MAX-STR.	2
		GABRIEL-MAX-STR. / GRÜNBERGER STR.	4

**Verkehrsunfallörtlichkeiten junger Erwachsener
in der Direktion 5
nach Polizeiabschnitten und Bezirken(alt)**

2016			
Pol.- Abschnitt	Bezirk (alt)	Ort	Anzahl
51	FH	GÄRTNERSTR.	2
		GÄRTNERSTR. / SIMPLONSTR. / MODERSOHNSTR.	2
		GLASBLÄSERALLEE	1
		GRÜNBERGER STR.	3
		GRÜNBERGER STR. / SIMON-DACH-STR.	1
		GRÜNBERGER STR. / WARSCHAUER STR.	6
		GRYPHIUSSTR. / JUNGSTR. / WESERSTR.	1
		GRYPHIUSSTR. / SONNTAGSTR. / WÜHLISCHPLATZ / WÜHLISCHSTR.	1
		GUBENER STR. / WARSCHAUER STR.	1
		GÜRTELSTR.	2
		GÜRTELSTR. / SCHARNWEBERSTR.	1
		GÜRTELSTR. / WIESENWEG	1
		HAUSBURGSTR.	2
		HELSINGFORSER PLATZ / MARCHLEWSKISTR. / REVALER STR.	1
		HERMANN-STÖHR-PLATZ / KOPPENSTR. / LANGE STR.	1
		HOLTEISTR.	1
		HOLTEISTR. / WEICHSELSTR. / WESERSTR.	1
		HOLZMARKTSTR.	1
		JAMES-HOBRECHT-STR. / ELDNAER STR. / SAMARITERSTR.	1
		JESSNERSTR.	1
		JESSNERSTR. / SCHARNWEBERSTR.	1
		JUNGSTR.	1
		KARL-MARX-ALLEE	15
		KARL-MARX-ALLEE / KOPPENSTR.	3
		KARL-MARX-ALLEE / STRAUSBERGER PLATZ	16
		KLEINE ANDREASSTR. / KLEINE MARKUSSTR. / KRAUTSTR.	1
		KNORRPROMENADE / KROSSENER STR.	1
		KOCHHANNSTR. / PETERSBURGER STR.	3
		KOPERNIKUSSTR.	1
		KOPERNIKUSSTR. / LIBAUER STR.	2
		KOPERNIKUSSTR. / SIMON-DACH-STR. / WÜHLISCHSTR.	2
		KOPERNIKUSSTR. / WARSCHAUER STR.	3
		KOPPENSTR.	2
		KOPPENSTR. / RÜDERSDORFER STR.	1
		KOPPENSTR. / SINGERSTR.	1
		KRAUTSTR.	1
		KRAUTSTR. / SINGERSTR.	1
		KROSSENER STR.	2
		LANDSBERGER ALLEE	5
		LEHMBRUCKSTR. / STRALAUER ALLEE	2
		LIBAUER STR.	1
		LICHTENBERGER STR.	2
		LICHTENBERGER STR. / NEUE BLUMENSTR.	2
		LICHTENBERGER STR. / PALISADENSTR. / WEYDEMEYERSTR. / PLATZ DER VEREINTEN NATIONEN	1
		LICHTENBERGER STR. / SINGERSTR.	2
		LICHTENBERGER STR. / STRAUSBERGER PLATZ	13
		LIEBIGSTR.	1
		LIEBIGSTR. / RIGAER STR.	1
		MAINZER STR.	2
		MARCHLEWSKISTR.	2
		MARCHLEWSKISTR. / WARSCHAUER STR. / WARSCHAUER BRÜCKE	3
MARCHLEWSKISTR. / WEDEKINDSTR.	1		
MARIANE-VON-RANTZAU-STR. / MÜHLENSTR. / RUMMELSBURGER PLATZ	2		
MARKGRAFENDAMM	3		
MÜHLENSTR.	4		

**Verkehrsunfallörtlichkeiten junger Erwachsener
in der Direktion 5
nach Polizeiabschnitten und Bezirken(alt)**

2016			
Pol.- Abschnitt	Bezirk (alt)	Ort	Anzahl
51	FH	MÜHLENSTR. / STRALAUER ALLEE / WARSCHAUER STR. / AM OBERBAUM	11
		MÜHSAMSTR.	1
		MÜHSAMSTR. / PETERSBURGER STR.	2
		NAGLERSTR.	2
		NIEDERBARNIMSTR.	2
		OBERBAUMBRÜCKE (SPREE)	2
		PALISADENSTR.	1
		PERSIUSSTR.	1
		PETERSBURGER STR.	4
		PETTENKOFERSTR.	5
		PETTENKOFERSTR. / SCHREINERSTR.	1
		PETTENKOFERSTR. / VOIGTSTR.	2
		PLATZ DER VEREINTEN NATIONEN	2
		PLATZ DER VEREINTEN NATIONEN / PLATZ DER VEREINTEN NATIONEN	7
		PROSKAUER STR. / RIGAER STR.	1
		PUFENDORFSTR.	1
		REVALER STR.	2
		REVALER STR. / MODERSOHNSTR.	1
		REVALER STR. / WARSCHAUER STR.	4
		RICHARD-SORGE-STR.	2
		RICHARD-SORGE-STR. / LANDSBERGER ALLEE	1
		RIGAER STR.	3
		ROTHERSTR.	2
		RUDOLFSTR. / MODERSOHNSTR.	1
		SAMARITERSTR. / SCHREINERSTR.	1
		SCHARNWEBERSTR. / WEICHSELSTR.	2
		SCHREINERSTR.	1
		SILVIO-MEIER-STR. / FRANKFURTER ALLEE	1
		SIMON-DACH-STR.	2
		SIMPLONSTR.	1
		SIMPLONSTR. / WÜHLISCHSTR.	1
		STRALAUER ALLEE	10
		STRALAUER ALLEE / MODERSOHNSTR.	1
		STRALAUER ALLEE / WARSCHAUER PLATZ	2
		STRALAUER PLATZ	2
		STRASSE DER PARISER KOMMUNE	1
		STRASSE DER PARISER KOMMUNE / KARL-MARX-ALLEE	4
		STRASSE DER PARISER KOMMUNE / LANGE STR.	2
		STRASSE DER PARISER KOMMUNE / RÜDERSDORFER STR.	2
		STRAUSBERGER PLATZ	1
		TORELLSTR.	1
		WARSCHAUER PLATZ	1
		WARSCHAUER STR.	23
		WARSCHAUER STR. / WARSCHAUER BRÜCKE	1
		WILHELM-STOLZE-STR.	1
		ZELLESTR.	1
		Verkehrsunfälle im Bezirk FH	
Verkehrsunfälle im A 51			458
Gesamtergebnis			3262

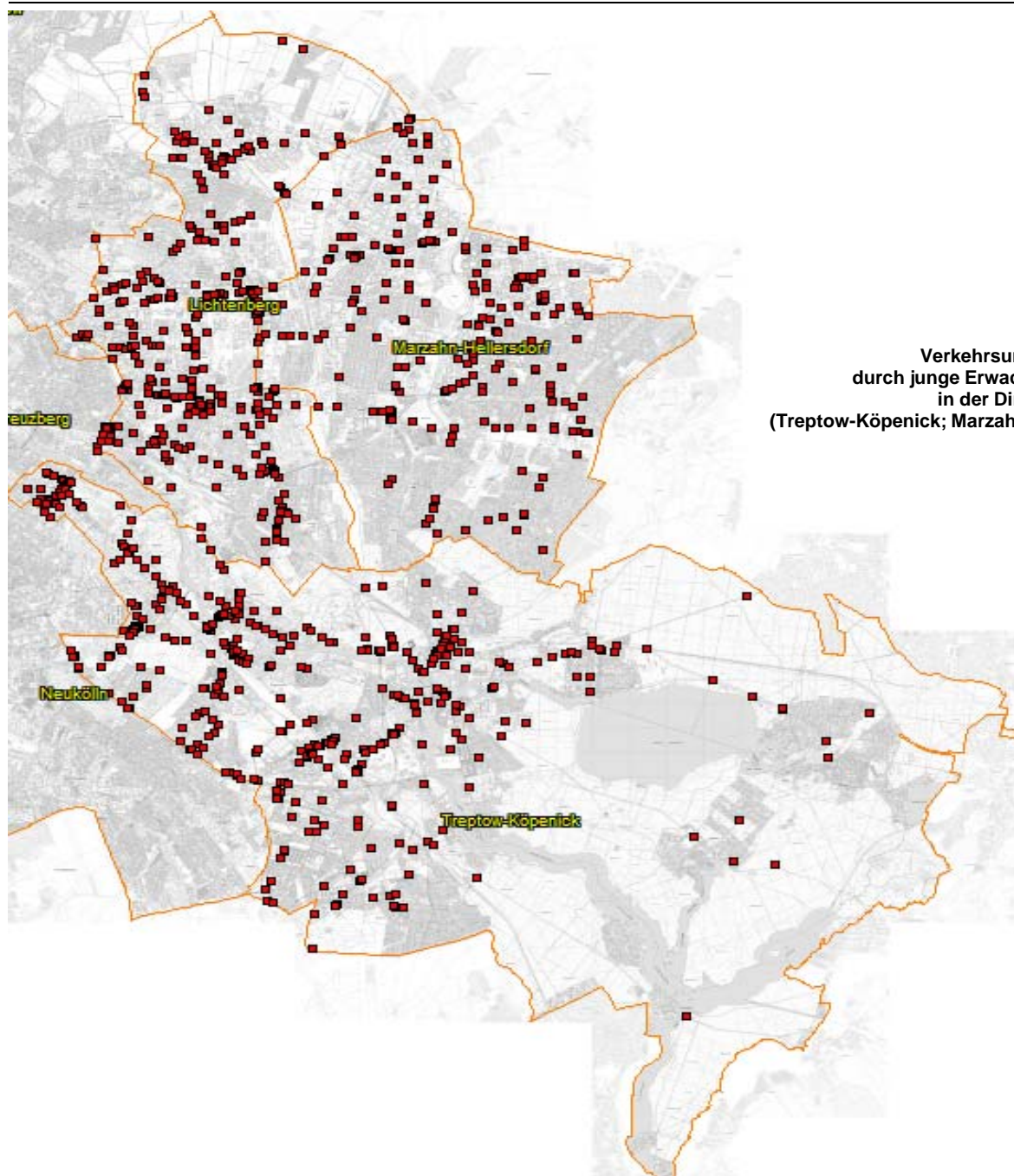

**Verkehrsunfälle 2016
durch junge Erwachsene verursacht
in der Richtung 6
(Treptow-Köpenick; Marzahn-Hellersdorf; Lichtenberg)**

**Verkehrsunfallörtlichkeiten junger Erwachsener
in der Direktion 6
nach Polizeiabschnitten und Bezirken(alt)**

2016			
Pol.- Abschnitt	Bezirk (alt)	Ort	Anzahl
61	HS	AHRENSFELDER CHAUSSEE	3
		AHRENSFELDER CHAUSSEE / DORFSTR. / HOHENSCHÖNHAUSER STR.	1
		AHRENSHOOPER STR.	1
		BARTHER STR.	1
		BARTHER STR. / DARßER STR.	1
		BENNOSTR. / GEHRENSEESTR.	1
		BIESENBROWER STR.	1
		BIESENBROWER STR. / VINCENT-VAN-GOGH-STR.	1
		BORNER STR.	1
		BUNDESSTR. 2 / BLANKENBURGER PFLASTERWEG / DORFSTR.	1
		CHOPINSTR. / HANSASTR. / INDIRA-GANDHI-STR.	2
		DARßER STR.	1
		DEGNERSTR.	1
		DEGNERSTR. / SUERMONDTSTR.	1
		DEMMINER STR. / CRIVITZER STR.	1
		DORFSTR.	4
		DORFSTR. / DORFSTR.	1
		DORFSTR. / HAUSVATERWEG	1
		DORFSTR. / MÄRCHENWEG	1
		DROSSENER STR. / MALCHOWER WEG	1
		EDGARSTR. / GEHRENSEESTR. / NORBERTSTR.	1
		EGON-ERWIN-KISCH-STR.	1
		EGON-ERWIN-KISCH-STR. / GREVESMÜHLENER STR.	1
		ERNST-BARLACH-STR.	1
		FALKENBERGER BRÜCKE	1
		FALKENBERGER CHAUSSEE	9
		FALKENBERGER CHAUSSEE / AM BREITEN LUCH	1
		FALKENBERGER CHAUSSEE / EGON-ERWIN-KISCH-STR. / PABLO-PICASSO-STR.	4
		FALKENBERGER CHAUSSEE / HANSASTR. / MALCHOWER WEG / DARßER STR.	1
		FALKENBERGER CHAUSSEE / PRENDENER STR. / VINCENT-VAN-GOGH-STR.	1
		FALKENBERGER CHAUSSEE / RÜDICKENSTR. / ZINGSTER STR.	4
		FALKENBERGER CHAUSSEE / WUSTROWER STR.	5
		FRITZ-LESCH-STR. / WEIßENSEER WEG	1
		GÄRTNERSTR.	2
		GÄRTNERSTR. / HECKELBERGER RING	1
		GÄRTNERSTR. / MARZAHNER STR. / RHINSTR.	2
		GEHRENSEESTR.	4
		GEHRENSEESTR. / HOHENSCHÖNHAUSER STR. / BITTERFELDER STR. / PABLO-PICASSO-STR.	1
		GEHRENSEESTR. / WARTENBERGER STR.	3
		GEHRENSEESTR. / WOLLENBERGER STR.	1
		GRENZGRABENSTR.	2
		GROßE-LEEGER-STR.	2
		GROßE-LEEGER-STR. / SIMON-BOLIVAR-STR.	1
		HAUPTSTR. / RHINSTR. / WARTENBERGER STR.	1
		HAUSVATERWEG	1
		HOHENSCHÖNHAUSER STR.	1
		JOACHIMSTHALER STR.	1
		KÖNIGSWALDER STR. / MALCHOWER WEG / PRIVATSTR. 5	1
		KONRAD-WOLF-STR.	4
		KONRAD-WOLF-STR. / ALTENHOFER STR.	3
KONRAD-WOLF-STR. / DEGNERSTR. / MANETSTR. / SCHÖNEICHER STR.	1		
KONRAD-WOLF-STR. / FREIENWALDER STR. / ORANKESTR.	1		
KONRAD-WOLF-STR. / HOHENSCHÖNHAUSER STR. / WEIßENSEER WEG	6		
KONRAD-WOLF-STR. / SIMON-BOLIVAR-STR.	1		
KÜHLUNGSBORNER STR. / ZUM HECHTGRABEN	1		
KÜSTRINER STR. / SIMON-BOLIVAR-STR.	2		

**Verkehrsunfallörtlichkeiten junger Erwachsener
in der Direktion 6
nach Polizeiabschnitten und Bezirken(alt)**

2016			
Pol.- Abschnitt	Bezirk (alt)	Ort	Anzahl
61	HS	LEUENBERGER STR.	2
		LIEBENWALDER STR.	1
		LINDENBERGER STR.	1
		MALCHOWER WEG	1
		MALCHOWER WEG / WARTENBERGER STR. / SEEFELDER STR.	2
		MANETSTR. / OBERSEESTR.	1
		MARZAHNER STR. / WOLLENBERGER STR.	2
		MITTELSTR.	3
		NIENHAGENER STR. / ZUM HECHTGRABEN	1
		NORDRING / HOHENSCHÖNHAUSER STR.	2
		PABLO-PICASSO-STR.	4
		PABLO-PICASSO-STR. / SEEHAUSENER STR.	1
		PABLO-PICASSO-STR. / WARNITZER STR.	1
		PLAUENER STR.	2
		PLAUENER STR. / RHINSTR.	1
		RIBNITZER STR.	1
		RIBNITZER STR. / DARßER STR.	1
		RIBNITZER STR. / DOBERANER STR.	1
		ROSTOCKER STR.	1
		ROTKAMP	1
		SEEFELDER STR.	1
		SIMON-BOLIVAR-STR.	2
		SOLLSTEDTER STR. / FERDINAND-SCHULTZE-STR. / WITZENHAUSER STR.	1
		STRAßE 5	1
		SUERMONDTSTR.	1
		WARNITZER STR.	2
		WARTENBERGER STR.	1
		WARTENBERGER STR. / AM BREITEN LUCH	1
		WARTENBERGER STR. / WUSTROWER STR.	1
		WARTENBERGER WEG	1
		WEIßENSEER WEG	1
		WELSESTR. / BIESENBROWER STR.	1
		WIECKER STR. / WIECKER STR.	1
WUSTROWER STR.	1		
ZECHLINER STR.	1		
ZINGSTER STR.	2		
ZINGSTER STR. / DIERHAGENER STR.	1		
ZINGSTER STR. / RIBNITZER STR.	1		
Verkehrsunfälle im Bezirk HS			151
Verkehrsunfälle im A 61			151
62	MZ	ADERSLEBER WEG	1
		AHRENSFELDER CHAUSSEE / MÄRKISCHE ALLEE	7
		ALFELDER STR. / KÖPENICKER STR.	1
		ALLEE DER KOSMONAUTEN	6
		ALLEE DER KOSMONAUTEN / ALLEE DER KOSMONAUTEN	1
		ALLEE DER KOSMONAUTEN / LANDSBERGER ALLEE / RAOUL-WALLENBERG-STR.	3
		ALLEE DER KOSMONAUTEN / MÄRKISCHE ALLEE	2
		ALLEE DER KOSMONAUTEN / POELCHAUSTR.	1
		ALT-BIESDORF	8
		ALT-BIESDORF / GRABENSPRUNG / OBERFELDSTR.	1
		ALT-BIESDORF / KÖPENICKER STR. / BLUMBERGER DAMM	5
		ALTENTREPTOWER STR. / BLUMBERGER DAMM	5
		ALT-FRIEDRICHSFELDE	1
		ALTHANSWEG / PEKRUNSTR. / ALLEE DER KOSMONAUTEN	1
		AMANLISWEG	1

**Verkehrsunfallörtlichkeiten junger Erwachsener
in der Direktion 6
nach Polizeiabschnitten und Bezirken(alt)**

2016			
Pol.-Abschnitt	Bezirk (alt)	Ort	Anzahl
62	MZ	APOLLOFALTERALLEE / ALT-BIESDORF	1
		AURORAFALTERWEG / KÖPENICKER STR.	1
		BALZERPLATZ / KÖPENICKER STR.	1
		BÄRENSTEINSTR.	1
		BARNIMPLATZ	1
		BEILSTEINER STR. / ALLEE DER KOSMONAUTEN	1
		BENTSCHENER WEG / OBERFELDSTR. / ROßLAUER STR.	1
		BLENHEIMSTR. / ALLEE DER KOSMONAUTEN	2
		BLENHEIMSTR. / REBHUHNWEG	1
		BLUMBERGER DAMM	3
		BOXBERGER STR. / AM CLEANTECH BUSINESS PARK / BITTERFELDER STR.	3
		BRUNO-BAUM-STR. / MARZAHNER PROMENADE / LANDSBERGER ALLEE	7
		CECILIENSTR. / BLUMBERGER DAMM	5
		DAHMEWEG / MÄRKISCHE ALLEE / POELCHAUSTR.	2
		DOHLENGRUND	1
		EISENACHER STR.	1
		EITELSTR. / KORNMANDELWEG / OBERFELDSTR.	1
		ELISABETHSTR.	1
		ELISABETHSTR. / BLUMBERGER DAMM	2
		ELISABETHSTR. / OBERFELDSTR.	1
		FLÄMINGSTR. / EICHHORSTER STR. / HAVEMANNSTR.	1
		FRANKENHOLZER WEG / SCHLOßPARK BIESDORF / BLUMBERGER DAMM	1
		FRANZ-STENZER-STR. / MÄRKISCHE ALLEE	1
		GARTENSTR. / KÖPENICKER STR. / LINDENSTR.	1
		GEORG-KNORR-STR.	1
		GERAER RING	1
		GLAMBECKER RING / BLUMBERGER DAMM	2
		GLEIWITZER STR. / HEESESTR. / KÖPENICKER STR.	3
		GRABENSPRUNG / WEIßENHÖHER STR.	1
		HAVEMANNSTR.	1
		HAVEMANNSTR. / MÄRKISCHE ALLEE	4
		IRMFRIEDSTR.	1
		JAN-PETERSEN-STR.	1
		JAN-PETERSEN-STR. / JAN-PETERSEN-STR.	1
		JAN-PETERSEN-STR. / RAOUL-WALLENBERG-STR.	1
		KEMBERGER STR. / BELZIGER RING	1
		KEMBERGER STR. / WUHLETALSTR. / BLUMBERGER DAMM	3
		KETSCHENDORFER WEG	1
		KETSCHENDORFER WEG / OBERFELDSTR.	1
		KIENBERGSTR.	1
		KIENBERGSTR. / ERHOLUNGSPARK MARZAHN / BLUMBERGER DAMM	1
		KÖPENICKER STR.	1
		KÖPENICKER STR. / WEIßENHÖHER STR.	2
		LANDHAUSRING / BREBACHER WEG	1
		LANDSBERGER ALLEE	11
		LANDSBERGER ALLEE / ALTE RHINSTR.	1
		LANDSBERGER ALLEE / BLUMBERGER DAMM	4
		LANDSBERGER ALLEE / HINTER DER MÜHLE	1
		LANDSBERGER ALLEE / MÄRKISCHE ALLEE	2
		LEA-GRUNDIG-STR. / RUDOLF-LEONHARD-STR. / BÜRGERPARK MARZAHN	2
LEUNAER STR. / WOLFENER STR.	1		
LIEBENSTEINER STR.	1		
MÄRKISCHE ALLEE	10		
MÄRKISCHE ALLEE / RAOUL-WALLENBERG-STR.	1		
MÄRKISCHE ALLEE / WUHLETALSTR.	2		
MÄRKISCHE SPITZE / BENTSCHENER WEG / MÄRKISCHE ALLEE	4		

**Verkehrsunfallörtlichkeiten junger Erwachsener
in der Direktion 6
nach Polizeiabschnitten und Bezirken(alt)**

2016			
Pol.- Abschnitt	Bezirk (alt)	Ort	Anzahl
62	MZ	MARZAHNER CHAUSSEE / ALLEE DER KOSMONAUTEN	3
		MARZAHNER PROMENADE	5
		MARZAHNER PROMENADE / MÄRKISCHE ALLEE	4
		MEERANER STR. / ALLEE DER KOSMONAUTEN	1
		MEERANER STR. / RHINSTR.	2
		MEHROWER ALLEE	3
		MOHRENFALTERSTR. / KÖPENICKER STR. (ENDE)	1
		NORDRING / WOLFENER STR.	1
		OBERFELDSTR.	1
		PEKRUNSTR. / ALLEE DER KOSMONAUTEN / KIENBERGSTR.	2
		PRITZHAGENER WEG	1
		PRÖTZELER RING / PRÖTZELER RING	1
		PYRAMIDENRING	1
		PYRAMIDENRING / LANDSBERGER ALLEE	4
		PYRAMIDENRING / RHINSTR.	3
		RABENSTEINER STR.	1
		RHINSTR.	11
		RHINSTR. / ALLEE DER KOSMONAUTEN	1
		RHINSTR. / LANDSBERGER ALLEE	14
		ROSENBECKER STR.	1
		RUDOLF-LEONHARD-STR. / HOHENSATENER STR. / BLUMBERGER DAMM	2
		SCHKOPAUER RING	1
		SCHLEUSINGER STR. / BÜRGERPARK MARZAHN / MEHROWER ALLEE	1
		SELLA-HASSE-STR.	1
		STOLZENHAGENER STR. / RAOUL-WALLENBERG-STR.	1
		TRUSETALER STR.	1
		WARENER STR.	1
		WARENER STR. / RAPSWEG / BLUMBERGER DAMM	4
		WARENER STR. / WARENER STR.	1
		WITTENBERGER STR.	1
		WOLFENER STR.	1
		WÖRLITZER STR.	1
		WÖRLITZER STR. / WÖRLITZER STR.	1
WUHLETALSTR.	1		
WUHLGARTENWEG / ALTENTREPTOWER STR.	2		
ZÜHLSDORFER STR.	1		
Verkehrsunfälle im Bezirk MZ			236
Verkehrsunfälle im A 62			236
63	HD	ADELE-SANDROCK-STR.	1
		AHORNALLEE / HULTSCHINER DAMM	1
		AHORNSTR.	1
		AKAZIENALLEE / HULTSCHINER DAMM	1
		AKAZIENALLEE / MIROWER STR.	1
		ALTE HELLERSDORFER STR.	3
		ALTE HELLERSDORFER STR. / LANDSBERGER CHAUSSEE	1
		ALTE HELLERSDORFER STR. / ZOSSENER STR.	1
		ALT-KAULSDORF	2
		ALT-KAULSDORF / ALT-MAHLSDORF / AM KORNFELD / KRESSENWEG	2
		ALT-KAULSDORF / CHEMNITZER STR. / DORFSTR.	1
		ALT-KAULSDORF / MYSLOWITZER STR.	1
		ALT-MAHLSDORF	6
		ALT-MAHLSDORF / HÖNOWER STR. / HULTSCHINER DAMM	4
		ALT-MAHLSDORF / LANDSBERGER STR. / PILGRAMER STR. / STRAÙE 61	3
		ALT-MAHLSDORF / NEUENHAGENER STR.	1
		AM NIEDERFELD / CHEMNITZER STR.	1

**Verkehrsunfallörtlichkeiten junger Erwachsener
in der Direktion 6
nach Polizeiabschnitten und Bezirken(alt)**

2016			
Pol.- Abschnitt	Bezirk (alt)	Ort	Anzahl
63	HD	AM ROSENHAG	1
		AM SCHLEHDORN / GREIFSWALDER STR.	1
		AUERBACHER RING / SCHNEEBERGER STR. / MAXIE-WANDER-STR.	1
		AUGUSTSTR. / MÄDEWALDER WEG	1
		BANSINER STR.	1
		BAUSDORFSTR.	2
		BERGEDORFER STR. / CHEMNITZER STR.	2
		BRANITZER STR.	1
		CHEMNITZER STR. / HEERSTR.	1
		CHEMNITZER STR. / LINDENSTR.	1
		CHEMNITZER STR. / MOSBACHER STR.	1
		CHEMNITZER STR. / ULMENSTR.	2
		COTTBUSSE PLATZ	1
		DONIZETTISTR.	1
		DONIZETTISTR. / LEMKESTR.	1
		DORFSTR.	1
		EICHENSTR. / ULMENSTR.	1
		EISENACHER STR. / GOTHAER STR.	3
		ERICH-KÄSTNER-STR.	1
		FELDBERGER RING	1
		FRITZ-REUTER-STR. / HÖNOWER STR.	1
		GEORGINENWEG / GOLDREGENSTR.	1
		GIELSDORFER STR. / WILHELMSMÜHLENWEG	1
		GIESESTR.	1
		GLAUCHAUER STR. / NOSSENER STR.	1
		GOTHAER STR. / COTTBUSSE STR. / ALTE HELLERSDORFER STR.	1
		GOTHAER STR. / NEURUPPINER STR. / ALTE HELLERSDORFER STR.	1
		GROTTKAUER STR.	1
		GROTTKAUER STR. / INGOLSTÄDTER STR. / HEINRICH-GRÜBER-STR.	1
		GROTTKAUER STR. / RIDBACHER STR.	1
		GROTTKAUER STR. / UCKERMARKSTR.	3
		GÜLZOWER STR.	2
		GÜLZOWER STR. / GUTENBERGSTR. / LION-FEUCHTWANGER-STR.	1
		GÜLZOWER STR. / HELLERSDORFER STR.	1
		GÜLZOWER STR. / WERNERSTR. / HEINRICH-GRÜBER-STR.	1
		HELLERSDORFER STR.	5
		HELLERSDORFER STR. / ALTE HELLERSDORFER STR.	3
		HELLERSDORFER STR. / CECILIENSTR.	2
		HELLERSDORFER STR. / FELDBERGER RING	3
		HELLERSDORFER STR. / FELDBERGER RING / NEUE GROTTKAUER STR. / GROTTKAUER BRÜCKE	3
		HELLERSDORFER STR. / HEINRICH-GRÜBER-STR.	2
		HERINGSDORFER STR. / GÜLZOWER STR.	1
		HERMSDORFER STR.	1
HÖNOWER STR.	5		
HÖNOWER STR. / WODANSTR.	1		
HULTSCHINER DAMM	3		
HULTSCHINER DAMM / MANNHEIMER STR. / PAUL-WEGENER-STR.	1		
HULTSCHINER DAMM / ROEDERNSTR.	1		
HULTSCHINER DAMM / RÜSTERNALLEE	2		
HUMMELSTR.	1		
JACQUES-OFFENBACH-PLATZ / GIESESTR. / HÖNOWER STR. / RIDBACHER STR.	1		
JANUSZ-KORCZAK-STR.	4		
JANUSZ-KORCZAK-STR. / HELLERSDORFER STR.	1		
JANUSZ-KORCZAK-STR. / KOKOSCHKA STR.	1		
JANUSZ-KORCZAK-STR. / KURT-WEILL-GASSE / KURT-WEILL-PLATZ / SENFTENBERGER STR.	1		

**Verkehrsunfallörtlichkeiten junger Erwachsener
in der Direktion 6
nach Polizeiabschnitten und Bezirken(alt)**

2016			
Pol.- Abschnitt	Bezirk (alt)	Ort	Anzahl
63	HD	JANUSZ-KORCZAK-STR. / LIL-DAGOVER-GASSE / STENDALER STR.	3
		JOHN-HEARTFIELD-STR.	1
		KARLSTR. / MYSLOWITZER STR.	1
		KASTANIENALLEE / COTTBUSSE STR.	1
		KASTANIENALLEE / SENFTENBERGER STR.	1
		KAULSDORFER STR.	1
		KAULSDORFER STR. / SCHARNAUER STR.	1
		KOHLISSTR.	1
		KOKOSCHKAPLATZ	1
		KRAETKESTR. / WERNERSTR.	1
		LANDSBERGER CHAUSSEE / STENDALER STR.	1
		LANDSBERGER STR.	1
		LICHTENHAINER STR. / RIESAER STR. / JENAER STR.	1
		LION-FEUCHTWANGER-STR.	1
		LOUIS-LEWIN-STR.	1
		LUCKENWALDER STR.	2
		LUDWIGSLUSTER STR.	1
		LUDWIGSLUSTER STR. / GÜLZOWER STR. / ALTENTREPTOWER STR.	2
		MARK-TWAIN-STR.	2
		MAXIE-WANDER-STR.	1
		MOZARTSTR.	1
		NEUE GROTTKAUER STR.	1
		PARISER STR. / ROEDERNSTR. / WIELANDSTR.	1
		PETER-HUCHEL-STR.	1
		PILGRAMER STR.	1
		PILSENER STR. / WOLFSBERGER STR.	1
		QUEDLINBURGER STR. / NAUMBURGER RING	1
		RAHNSDORFER STR. / SUMMTER STR.	1
		RATHENER STR.	1
		RIDBACHER STR. / HEINRICH-GRÜBER-STR.	1
		RIDBACHER STR. / WERNERSTR.	3
		RIESAER STR.	1
		RIESAER STR. / LEISNIGER STR. / LOUIS-LEWIN-STR.	1
RIESAER STR. / NOSSENER STR. / MARK-TWAIN-STR.	2		
STENDALER STR.	3		
SUHLER STR.	1		
SUHLER STR. / SUHLER STR.	1		
TANGERMÜNDER STR.	1		
TEUPITZER STR.	1		
UCKERMARKSTR. / HEINRICH-GRÜBER-STR.	1		
WEIßENFELSER STR. / BÖHLENER STR. / LOUIS-LEWIN-STR.	2		
WERBELLINSTR.	1		
Verkehrsunfälle im Bezirk HD			169
Verkehrsunfälle im A 63			169
64	LB	ALFRED-JUNG-STR.	1
		ALFRED-KOWALKE-STR.	2
		ALFREDSTR.	1
		ALFREDSTR. / FRANKFURTER ALLEE	6
		ALFREDSTR. / ROEDELIIUSPLATZ	1
		ALLEE DER KOSMONAUTEN	1
		ALT-FRIEDRICHSFELDE	8
		AM CARLSGARTEN	1
		AM CARLSGARTEN / WANDLITZSTR. / TRESKOWALLEE	2
		AM CONTAINERBAHNHOF / MÖLLENDORFFSTR.	3
		AM TIERPARK	5

**Verkehrsunfallörtlichkeiten junger Erwachsener
in der Direktion 6
nach Polizeiabschnitten und Bezirken(alt)**

2016			
Pol.- Abschnitt	Bezirk (alt)	Ort	Anzahl
64	LB	AM TIERPARK / ALFRED-KOWALKE-STR.	3
		AM TIERPARK / ALT-FRIEDRICHSFELDE	3
		AM TIERPARK / CRIEGERNWEG	1
		AM TIERPARK / OTTO-SCHMIRGAL-STR.	1
		AM TIERPARK / RHINSTR. / ALT-FRIEDRICHSFELDE	1
		AM TIERPARK / SEWANSTR.	4
		AM WASSERWERK	1
		ANTON-SAEFKOW-PLATZ / RUDOLF-SEIFFERT-STR.	1
		ARCHENHOLDSTR.	1
		ARCHIBALDWEG	2
		ARENDSWEG / LANDSBERGER ALLEE	4
		ARTHUR-WEISBRODT-STR. / MAX-BRUNNOW-STR.	1
		ATZPODIENSTR. / FRANKFURTER ALLEE	2
		BIETZKESTR. / MARIE-CURIE-ALLEE	1
		BLOCKDAMMWEG	1
		BLOCKDAMMWEG / HÖNOWER WIESENWEG	1
		BLOCKDAMMWEG / KÖPENICKER CHAUSSEE	1
		BOXHAGENER STR. / HIRSCHBERGER STR. / KYNASTSTR. / MARKTSTR.	7
		BUCHBERGER STR.	3
		BUCHBERGER STR. / FRANKFURTER ALLEE	1
		CHARLOTTENSTR.	1
		COPPISTR.	1
		DÖNHOFSTR. / HENTIGSTR.	1
		DÖNHOFSTR. / TRESKOWALLEE	5
		DOROTHEASTR. / GODESBERGER STR. / TRESKOWALLEE	2
		DOTTISTR. / RUSCHESTR.	1
		EHRENFELSSSTR. / RHEINSTEINSTR. / TRESKOWALLEE	2
		EHRlichSTR. / HEILIGENBERGER STR.	1
		EHRlichSTR. / LIEPNITZSTR.	1
		EHRlichSTR. / TRESKOWALLEE	1
		EINBECKER STR.	2
		EINBECKER STR. / FRANKFURTER ALLEE / SKANDINAVISCHER STR.	2
		EINBECKER STR. / MARIE-CURIE-ALLEE	1
		EINBECKER STR. / ROSENFELDER STR.	2
		EMANUELSTR. / LÜCKSTR.	2
		ERICH-KURZ-STR.	1
		ERICH-MÜLLER-STR.	1
		FANNINGERSTR. / SIEGFRIEDSTR.	1
		FERDINAND-SCHULTZE-STR. / LANDSBERGER ALLEE	3
		FISCHERSTR.	4
		FISCHERSTR. / LÜCKSTR. / SCHLICHTALLEE	2
		FISCHERSTR. / SCHLICHTALLEE	1
		FRANKFURTER ALLEE	13
		FRANKFURTER ALLEE / GÜRTELSTR. / MÖLLENDORFFSTR.	14
		FRANKFURTER ALLEE / HUBERTUSSTR.	1
		FRANKFURTER ALLEE / MAGDALENENSTR.	3
		FRANKFURTER ALLEE / ROSENFELDER STR. / ALT-FRIEDRICHSFELDE	1
		FRANKFURTER ALLEE / RUSCHESTR. / SCHULZE-BOYSEN-STR.	8
		FRANKFURTER ALLEE / SIEGFRIEDSTR.	1
		FRANZ-JACOB-STR.	2
FRANZ-METT-STR. / ELFRIEDE-TYGÖR-STR.	1		
FRIEDASTR. / WÖNNICHSTR.	1		
GENSINGER STR. / ALT-FRIEDRICHSFELDE	1		
GENSINGER STR. / ALT-FRIEDRICHSFELDE / GENSINGER BRÜCKE	1		
GEUSENSTR. / KASKELSTR.	1		
GISELASTR. / LÜCKSTR.	2		

**Verkehrsunfallörtlichkeiten junger Erwachsener
in der Direktion 6
nach Polizeiabschnitten und Bezirken(alt)**

2016			
Pol.- Abschnitt	Bezirk (alt)	Ort	Anzahl
64	LB	GISELASTR. / RUPPRECHTSTR.	1
		GOTLINDESTR.	3
		GOTLINDESTR. / RUSCHESTR.	1
		GREGOROVIVUSWEG / TRESKOWALLEE	1
		GU DRUNSTR. / VOLKERSTR.	1
		GUSTAV-HOLZMANN-STR.	1
		HAUFFSTR. / PFARRSTR.	1
		HAUPTSTR.	3
		HAUPTSTR. / KARLSHORSTER STR.	4
		HAUPTSTR. / KYNASTSTR.	1
		HENDRICHPLATZ	1
		HERINGER STR.	1
		HERZBERGSTR.	6
		HERZBERGSTR. / SIEGFRIEDSTR.	1
		HIRSCHBERGER STR.	2
		HIRSCHBERGER STR. / KRUMMHÜBLER STR.	1
		HOHENSCHÖNHAUSER STR.	2
		HOHENSCHÖNHAUSER STR. / JUDITH-AUER-STR.	1
		HÖNOWER STR.	1
		HÖNOWER STR. / WALDOWALLEE / TRESKOWALLEE	3
		HÖNOWER WEG / DOLGENSEESTR. / NEUER FELDWEG	2
		HUBERTUSSTR. / RÜDIGERSTR.	1
		IRENENSTR. / WEITLINGSTR.	1
		JOSEF-ORLOPP-STR.	4
		JOSEF-ORLOPP-STR. / RUSCHESTR. / VULKANSTR.	1
		JOSEF-ORLOPP-STR. / SIEGFRIEDSTR.	1
		JOSEF-ORLOPP-STR. / STORKOWER STR. / MÖLLENDORFFSTR.	2
		JUDITH-AUER-STR. / FRANZ-JACOB-STR. / LANDSBERGER ALLEE	2
		KARL-EGON-STR.	2
		KASKELSTR. / SCHREIBERHAUER STR.	1
		KÖPENICKER ALLEE / RHENSER WEG	1
		KRIEMHILDSTR. / RÜDIGERSTR.	1
		KYNASTBRÜCKE	1
		KYNASTSTR.	3
		LANDSBERGER ALLEE	12
		LANDSBERGER ALLEE / WEIßENSEER WEG	9
		LÖWENBERGER STR. / ALT-FRIEDRICHSFELDE	1
		LÜCKSTR.	1
		LÜCKSTR. / NÖLDNERPLATZ / NÖLDNERSTR.	1
		LÜCKSTR. / RUMMELSBURGER STR. / SEWANSTR. (ENDE)	1
		LÜCKSTR. / WEITLINGSTR.	1
		MARGARETENSTR. / WEITLINGSTR.	3
		MARKSBURGSTR. / RHEINGOLDSTR.	1
		MARKSBURGSTR. / TRESKOWALLEE	6
MARKSBURGSTR. / WESELER STR.	1		
MARKTSTR.	2		
MARKTSTR. / SCHREIBERHAUER STR.	1		
MARZAHNER CHAUSSEE	1		
MARZAHNER CHAUSSEE / KGA SEDDINER STR. / GENSINGER STR.	2		
MARZAHNER CHAUSSEE / SEDDINER STR.	1		
MELLEENSEESTR. / SEWANSTR.	2		
METASTR.	1		
MÖLLENDORFFSTR.	3		
NÖLDNERSTR.	1		
NORMANNENSTR. / RATHAUSSTR. / MÖLLENDORFFSTR.	1		
NORMANNENSTR. / RUSCHESTR.	1		

**Verkehrsunfallörtlichkeiten junger Erwachsener
in der Direktion 6
nach Polizeiabschnitten und Bezirken(alt)**

2016			
Pol.-Abschnitt	Bezirk (alt)	Ort	Anzahl
64	LB	OTTO-SCHMIRGAL-STR. / ERIESEERING	1
		PAUL-JUNIUS-STR.	1
		PAUL-ZOBEL-STR.	1
		RHINSTR.	4
		RHINSTR. / SEDDINER STR.	3
		RHINSTR. / SÜDLICHE RHINSTRASSENBRÜCKE	1
		RIBBECKER STR. / RUMMELSBURGER STR. / VOLKRADSTR.	1
		RICHARD-KOLKWITZ-WEG / ZWIESELER STR.	1
		ROBERT-UHRIG-STR. / ALT-FRIEDRICHSFELDE	1
		ROEDELIIUSPLATZ	1
		RÖMERWEG / TRESKOWALLEE	1
		ROSENFELDER RING	1
		ROSENFELDER RING / ROSENFELDER STR. / SKANDINAVISCHER STR.	1
		ROSENFELDER STR.	1
		RÜDIGERSTR. / SIEGFRIEDSTR.	1
		RUMMELSBURGER STR.	1
		RUMMELSBURGER STR. / ROBERT-UHRIG-STR.	1
		RUSCHESTR.	2
		SCHEFFELSTR. / PAUL-JUNIUS-STR.	1
		SCHLICHTALLEE	1
		SCHLICHTALLEE / ZOBTENER STR.	1
		SCHULZE-BOYSEN-STR.	1
		SEDDINER STR.	1
		SEWANSTR.	3
		SEWANSTR. / MICHIGANSEESTR.	1
		SIEGFRIEDSTR.	8
		SIEGFRIEDSTR. / LIEBENWALDER STR. / LANDSBERGER ALLEE	2
		SPLANEMANNSTR. / SEWANSTR. / ERIESEERING	1
		STOLZENFELSSTR. / TRESKOWALLEE	1
		STORKOWER STR.	2
		STORKOWER STR. / PAUL-JUNIUS-STR.	2
		STORKOWER STR. / RUDOLF-SEIFFERT-STR.	1
		STORKOWER STR. / STORKOWER STR.	2
		TASDORFER STR. / WIESENWEG	1
TRABERWEG / TRESKOWALLEE	1		
TRESKOWALLEE	6		
VOLKRADSTR. / SEWANSTR.	1		
VULKANSTR. / LANDSBERGER ALLEE	3		
WALDOWALLEE	1		
WEIßENSEER WEG	1		
WEITLINGSTR.	3		
WÖNNICHSTR.	1		
ZECHLINER STR. / LANDSBERGER ALLEE	4		
ZUR ALTEN FLUSSBADEANSTALT / KÖPENICKER CHAUSSEE	1		
Verkehrsunfälle im Bezirk LB			346
Verkehrsunfälle im A 64			346
65	TP	113 ZB DRESDEN AS ADLERSHOF AUSF N (ADLERSHOF) W	2
		113 ZB DRESDEN AS ADLERSHOF EINF V (ADLERSHOF) O	2
		113 ZB DRESDEN AS JOHANNISTHAL CH EINF V JOHANN	1
		113 ZB DRESDEN AS SPÄTHSTR. HAUPTFB > N	2
		113 ZB DRESDEN AS STUBENRAUCHSTR AUSF N STUBENRA	1
		113 ZB DRESDEN AS STUBENRAUCHSTR HAUPTFB >N	1
		113 ZB DRESDEN HAUPTFB ZW AD NEUKÖLLN U AS SPÄTH	1
		113 ZB DRESDEN HAUPTFB ZW AS ADLERSHOF U AS STU	1
		113 ZB DRESDEN HAUPTFB ZW AS JOHANNISTHAL CH U A	1

**Verkehrsunfallörtlichkeiten junger Erwachsener
in der Direktion 6
nach Polizeiabschnitten und Bezirken(alt)**

2016			
Pol.-Abschnitt	Bezirk (alt)	Ort	Anzahl
65	TP	113 ZB DRESDEN HAUPTFB ZW AS JOHANNISTHALER CH U	3
		117 AD TREPTOW HAUPTFAHRBAHN (SÜD)	1
		117 Z AD TREPTOW U STADTGRENZE HAUPTFAHRBAHN	1
		A 117 BAB AUTOBAHNZUBRINGER DRESDEN / B 96A (SÜD) / 117 AD TREPTOW AUSFAHRT NA	1
		ABRAM-JOFFE-STR. / PFARRER-GOOSMANN-STR. / GROß-BERLINER DAMM	1
		ABTSTR. / ADLERGESTELL / PLATZ DER BEFREIUNG	1
		ABTSTR. / ANNA-SEGHERS-STR.	1
		ADLERGESTELL	5
		ADLERGESTELL / DÖRPFELDSTR. / RUDOWER CHAUSSEE	6
		ADLERGESTELL / GLIENICKER WEG / KÖPENICKER STR.	11
		ADLERGESTELL / NELTESTR.	1
		ADLERGESTELL / OTTO-FRANKE-STR.	2
		AKAZIENHOF / AM FALKENBERG	1
		ALBERT-EINSTEIN-STR. / ERNST-RUSKA-UFER	2
		ALEXANDER-MEIßNER-STR.	1
		ALTER SCHÖNEFELDER WEG	1
		ALT-TREPTOW / BULGARISCHE STR. / NEUE KRUGALLEE	4
		AM FALKENBERG	2
		AM GRÜNEN ANGER / PILOTENSTR.	1
		AM PLÄNTERWALD	1
		AM STUDIO	1
		AM STUDIO / KÖPENICKER STR.	2
		AM STUDIO / RUDOWER CHAUSSEE	2
		AM TREPTOWER PARK	6
		AM TREPTOWER PARK / HANS-THOMA-STR.	1
		AN DEN TREPTOWERS	2
		ANNA-NEMITZ-BRÜCKE / NEUE SPÄTHBRÜCKE / A 113 BAB AUTOBAHNZUBRINGER DRESDEN	1
		ANNA-NEMITZ-BRÜCKE / NEUE SPÄTHSTR. / A 113 BAB AUTOBAHNZUBRINGER DRESDEN / 113	8
		APRIKOSENSTEIG / SPÄTHSFELDER WEG	1
		AUERSWALDSTR. / BOHNSDORFER WEG / ORTOLFSTR.	1
		BAUMSCHULENBRÜCKE (BRITZ.ZWEIGKANAL)	2
		BAUMSCHULENSTR.	5
		BAUMSCHULENSTR. / BEHRINGSTR.	4
		BAUMSCHULENSTR. / EKKEHARDSTR.	1
		BAUMSCHULENSTR. / FORSTHAUSALLEE	2
		BAUMSCHULENSTR. / FRAUENLOBSTR.	1
		BAUMSCHULENSTR. / GLANZSTR. / STORMSTR.	2
		BAUMSCHULENSTR. / KÖPENICKER LANDSTR.	2
		BAUMSCHULENSTR. / NEUE KRUGALLEE / PLÄNTERWALD	1
		BAUMSCHULENSTR. / WOHLGEMUTHSTR.	1
		BEERMANNSTR.	1
		BERTA-WATERSTRADT-STR.	1
		BOHNSDORFER WEG / KÖPENICKER STR. / LIANENWEG / SCHÖNEFELDER CHAUSSEE	1
		BOUCHÉSTR. / AM TREPTOWER PARK / PUSCHKINALLEE	1
		BRITZER STR.	1
		BRITZER STR. / HAINSTR. / SCHNELLERSTR.	1
		BRUNO-BÜRDEL-WEG / OBERSPREESTR. / SCHNELLERSTR.	1
		BRUNO-TAUT-STR.	1
		BÜCHNERWEG / ANNA-SEGHERS-STR.	1
		BUNTZELSTR.	1
BUNTZELSTR. / PARADIESSTR.	1		
CHRIS-GUEFFROY-ALLEE / SPÄTHSTR.	5		
CIMBERNSTR.	1		
DAHMESTR.	1		
DAHMESTR. / SCHULZENDORFER STR.	1		

**Verkehrsunfallörtlichkeiten junger Erwachsener
in der Direktion 6
nach Polizeiabschnitten und Bezirken(alt)**

2016			
Pol.- Abschnitt	Bezirk (alt)	Ort	Anzahl
65	TP	DAHMESTR. / WALTERSDORFER STR.	1
		DAMMWEG	2
		DAMMWEG / KÖPENICKER LANDSTR.	6
		DEFREGGERSTR. / RETHELSTR.	1
		DOROTHEA-VIEHMANN-STR. / ALFONSSTR. / WEGEDORNSTR.	1
		DOROTHEA-VIEHMANN-STR. / RUDOWER STR.	1
		DÖRPFELDSTR.	1
		DÖRPFELDSTR. / ANNA-SEGHERS-STR.	1
		ECKSTEINWEG / STERNDAMM	1
		EICHBUSCHALLEE	1
		EICHBUSCHALLEE / KÖPENICKER LANDSTR.	1
		EICHBUSCHALLEE / NEUE KRUGALLEE / PLÄNTERWALD	1
		EISENHUTWEG	1
		ELLERNWEG / STERNDAMM / WALDSTR.	2
		ELSENSTR.	8
		ELSENSTR. / AM TREPTOWER PARK	7
		ELSENSTR. / AN DEN TREPTOWERS / MARTIN-HOFFMANN-STR.	1
		ELSENSTR. / KARL-KUNGER-STR.	2
		ELSENSTR. / PUSCHKINALLEE	11
		ENGELHARDSTR. / SEGELFLIEGERDAMM / WALDSTR.	1
		ERNST-AUGUSTIN-STR. / AM STUDIO	1
		ERNST-KELLER-BRÜCKE / JOHANNISTHALER CHAUSSEE / A 113 BAB AUTOBAHNZUBRINGER	1
		ERNST-RUSKA-UFER	2
		ERNST-RUSKA-UFER / A 113 BAB AUTOBAHNZUBRINGER DRESDEN / 113 ZB DRESDEN AS ADLER	2
		ERNST-RUSKA-UFER / HERMANN-DORNER-ALLEE	1
		ERNST-RUSKA-UFER / KÖPENICKER STR.	1
		ERNST-RUSKA-UFER / NORTH-WILLYS-STR.	1
		ERNST-RUSKA-UFER / WEGEDORNSTR. / TELTOWKANALBRÜCKE	5
		ESCHENBACHSTR. / TROJANSTR.	1
		EWALDSTR.	1
		EWALDSTR. / EWALDSTR.	1
		FANNY-ZOBEL-BRÜCKE / JOHANNISTHALER CHAUSSEE / A 113 BAB AUTOBAHNZUBRINGER D	1
		FENNSTR.	1
		FENNSTR. / HASSELWERDERSTR.	1
		FLIEßSTR.	1
		FLUTSTR. / SCHNELLERSTR.	1
		FORSTHAUSALLEE	2
		FRANZ-EHRLICH-STR. / WAGNER-RÉGENY-STR. / RUDOWER CHAUSSEE	1
		FRIEDRICH-LIST-STR. / SÜDOSTALLEE	1
		GEBRÜDER-HIRTH-STR.	1
		GERMANENSTR.	1
		GEROSTEIG / SCHÖNEFELDER CHAUSSEE	1
		GLIENICKER WEG	4
		GLIENICKER WEG / ANNA-SEGHERS-STR.	1
		GLIENICKER WEG / ZINSGUTSTR.	1
		GROß-BERLINER DAMM	1
		GROß-BERLINER DAMM / RUDOWER CHAUSSEE	5
		GRÜNBERGALLEE	1
		GRÜNBERGALLEE / SCHWALBENWEG / B 96A (SÜD)	2
		GÜLDENHOFER UFER / KÖPENICKER LANDSTR.	1
HAECKELSTR.	1		
HANDJERYSTR. / RADICKESTR.	1		
HEIDEKAMPWEG	1		
HEIDEKAMPWEG / RINKARTSTR.	1		
HEIDELBERGER STR.	2		

**Verkehrsunfallörtlichkeiten junger Erwachsener
in der Direktion 6
nach Polizeiabschnitten und Bezirken(alt)**

2016			
Pol.-Abschnitt	Bezirk (alt)	Ort	Anzahl
65	TP	HERMANN-DORNER-ALLEE	1
		HERMANN-DORNER-ALLEE / IGO-ETRICH-STR. / GROß-BERLINER DAMM	2
		HERMANN-DORNER-ALLEE / JAMES-FRANCK-STR.	1
		HERMANN-GLADENBECK-BRÜCKE / STUBENRAUCHSTR. / A 113 BAB AUTOBAHNZUBRINGER DRESDE	1
		HERRENHAUSSTR. / KÖNIGSHEIDEWEG	1
		HERWEGHSTR. / JOHANNES-WERNER-STR. / MEGEDEST. / STERN DAMM	1
		HÖHENSTEIG	1
		IGO-ETRICH-STR.	1
		JOHANNES-WERNER-STR.	1
		JOHANNISTHALER CHAUSSEE	1
		JOHANNISTHALER CHAUSSEE / KÖNIGSHEIDEWEG	7
		JOHANNISTHALER CHAUSSEE / MAHONIENWEG / KGA FROHSINN	1
		KALKER STR. / WEIDENWEG	1
		KARL-KUNGER-STR. / KRÜLLSSTR.	1
		KARL-OTTO-REINSCH-STR. / MERLITZSTR.	1
		KARLSHORSTER STR.	1
		KARLSHORSTER STR. / RIXDORFER STR.	1
		KARLSHORSTER STR. / SCHNELLERSTR.	5
		KASPERSTR.	1
		KIEFHOLZSTR.	7
		KIEFHOLZSTR. / BAUMSCHULENSTR.	2
		KIEFHOLZSTR. / BOUCHÉSTR.	1
		KIEFHOLZSTR. / DAMMWEG	1
		KIEFHOLZSTR. / ELSenstr.	3
		KIEFHOLZSTR. / KARPFFENTEICHSTR.	1
		KIEFHOLZSTR. / PLESSER STR.	1
		KIEFHOLZSTR. / RIXDORFER STR. / SÜDOSTALLEE	1
		KIEFHOLZSTR. / WILDENBRUCHSTR.	1
		KÖLLNISCHE STR. / RUDOWER STR.	1
		KÖLLNISCHE STR. / SCHNELLERSTR.	1
		KÖNIGSHEIDEWEG	2
		KÖNIGSHEIDEWEG / REDWITZGANG	1
		KÖNIGSHEIDEWEG / SPÄTHSFELDER WEG	1
		KÖNIGSHEIDEWEG / STERN DAMM	1
		KÖPENICKER LANDSTR.	11
		KÖPENICKER LANDSTR. / KÖPENICKER LANDSTR.	1
		KÖPENICKER STR.	1
		KRÜLLSSTR.	1
		LIGUSTERWEG / AGAVENSTEIG	1
		LIGUSTERWEG / SPÄTHSTR.	2
		MASSANTEBRÜCKE / HERMANN-GLADENBECK-BRÜCKE / STUBENRAUCHSTR. / A 113 BAB AUTOBAH	3
		MERLITZSTR. / WAGNER-RÉGENY-STR.	1
		MICHAEL-BRÜCKNER-STR.	4
		MICHAEL-BRÜCKNER-STR. / BRÜCKENSTR. / SCHNELLERSTR.	1
MICHAEL-BRÜCKNER-STR. / STERN DAMM	5		
MOOSSTR. / OBERSPREESTR.	1		
NELTESTR. / VIMYSTR.	1		
NEUE KRUGALLEE	2		
NEUE KRUGALLEE / RODELBERGWEG	1		
NEWTONSTR. / GOTTFRIED-LEIBNIZ-STR. / RUDOWER CHAUSSEE	1		
NIPKOWSTR. / OTTO-FRANKE-STR.	1		
NORTH-WILLYS-STR.	1		
ORTOLFSTR.	2		
PARCHWITZER STR. / PARCHWITZER STR.	1		

**Verkehrsunfallörtlichkeiten junger Erwachsener
in der Direktion 6
nach Polizeiabschnitten und Bezirken(alt)**

2016			
Pol.- Abschnitt	Bezirk (alt)	Ort	Anzahl
65	TP	PEENESTR. / USEDOMSTR.	1
		PIETSCHKERSTR. / STAUDENWEG / STERNDAMM	1
		PILOTENSTR.	1
		PORZER STR.	1
		PORZER STR. / BOHNSDORFER WEG	1
		PORZER STR. / KLETTENBERGER STR.	1
		PUSCHKINALLEE	10
		PUSCHKINALLEE / EICHENSTR.	3
		RADENZER STR.	1
		RAPUNZELSTR. / SCHNEEWITTCHENSTR.	1
		RICHTERSTR.	1
		RICHTERSTR. / BRUNO-TAUT-STR.	1
		RINKARTSTR.	1
		RODELBERGWEG	1
		RODELBERGWEG / SCHEIBLERSTR.	1
		RODENKIRCHENER STR. / PORZER STR.	1
		RUDOWER CHAUSSEE	4
		RUDOWER CHAUSSEE / WEGEDORNSTR.	1
		RUDOWER STR.	2
		RUDOWER STR. / WEGEDORNSTR.	2
		SATURNRING / URANUSSTR.	1
		SCHNELLERSTR.	12
		SCHNELLERSTR. / SPREESTR.	1
		SCHÖNEFELDER CHAUSSEE	2
		SCHÖNEFELDER CHAUSSEE / SCHÖNEFELDER CHAUSSEE	1
		SCHÖNEFELDER CHAUSSEE / SIRIUSSTR.	3
		SCHWALBENWEG	1
		SEGELFLIEGERDAMM	1
		SEMMELWEISSTR.	1
		SEMMELWEISSTR. / WEGEDORNSTR.	1
		SIEBWEG	3
		SINSHEIMER WEG / HEIDELBERGER STR.	1
		SONNENALLEE	1
		SONNENALLEE / BAUMSCHULENSTR. / HEIDEKAMPWEG / SÜDOSTALLEE	24
		SPÄTHSTR.	3
		SPÄTHSTR. / BAUMSCHULENSTR. / KÖNIGSHEIDEWEG	4
		SPREESTR.	2
		SPREESTR. / SPREESTR.	3
		SPRINGBORNSTR.	1
		STERNDAMM	6
		STERNDAMM / SÜDOSTALLEE	1
		STERNDAMM / TRÜTZSCHLERSTR.	1
		STIENITZSEESTR. / WASSERMANNSTR.	1
		STUBENRAUCHSTR. / EISENHUTWEG / SPRINGBORNSTR.	1
		STUBENRAUCHSTR. / STERNDAMM	2
		STUBENRAUCHSTR. / WINCKELMANNSTR.	1
		SÜDOSTALLEE	3
		TEUTONENSTR.	1
		URANUSSTR.	1
		VENUSSTR.	1
VOLMERSTR. / ERNST-RUSKA-UFER	1		
VOR DEM SCHLESISCHEN TOR / OBERE FREIARCHENBRÜCKE / PUSCHKINALLEE / AM FLUTG	1		
WEERTHSTR.	1		
WEG / HUNDSFELDER STR. / SIEBWEG	1		
WEGEDORNSTR.	1		
WILDENBRUCHSTR.	1		

**Verkehrsunfallörtlichkeiten junger Erwachsener
in der Direktion 6
nach Polizeiabschnitten und Bezirken(alt)**

2016			
Pol.- Abschnitt	Bezirk (alt)	Ort	Anzahl
65	TP	WILDENBRUCHSTR. / KARL-KUNGER-STR.	2
		WINCKELMANNSTR.	1
		WOHLGEMUTHSTR.	1
		ZUM GROßEN WINDKANAL / HANS-SCHMIDT-STR. / GROß-BERLINER DAMM	1
	Verkehrsunfälle im Bezirk TP		455
Verkehrsunfälle im A 65			455
66	KP	ADLERGESTELL	9
		ADLERGESTELL / KABLOWER WEG	1
		ADLERGESTELL / RICHTERSTR. / WASSERSPORTALLEE	1
		AHORNALLEE	2
		AHORNALLEE / FÜRSTENWALDER DAMM	3
		ALFRED-RANDT-STR.	1
		ALLENDEWEG / WENDENSCHLOßSTR.	1
		ALTER MARKT	1
		ALTER MARKT / KATZENGRABEN	1
		ALT-KÖPENICK / FREIHEIT / LINDENSTR.	1
		ALT-KÖPENICK / MÜGGELHEIMER STR. / LUISENHAIN / LANGE BRÜCKE (DAHME)	1
		AM BAHNDAMM	1
		AM BAHNDAMM / BAHNHOFSTR. / MAHLSDORFER STR. / STELLINGDAMM	2
		AM GOLDMANNPARK	1
		AM GOLDMANNPARK / HARTLEBENSTR.	1
		AM GOLDMANNPARK / SCHARNWEBERSTR.	1
		AM KRUSENICK / FRIEDRICHSHAGENER STR.	2
		AM SCHLOßBERG	1
		AMTSSTR. / MÜGGELHEIMER STR.	1
		AN DER WUHLHEIDE	7
		AN DER WUHLHEIDE / EDISONSTR. / ROEDERNSTR. / RUMMELSBURGER STR. / TRESKOWALLEE	1
		AN DER WUHLHEIDE / FIRLSTR.	1
		AN DER WUHLHEIDE / PARKSTR.	1
		AN DER WUHLHEIDE / TRESKOWSTR.	1
		AN DER WUHLHEIDE / WEISKOPFFSTR.	2
		ANNENALLEE / BAHNHOFSTR.	2
		ANNENALLEE / HÄMMERLINGSTR.	1
		BAHNHOFSTR.	2
		BAHNHOFSTR. / ELCKNERPLATZ	2
		BAHNHOFSTR. / FRIEDRICHSHAGENER STR.	3
		BAHNHOFSTR. / LINDENSTR.	4
		BAHNHOFSTR. / PARRISIUSSTR.	1
		BAHNHOFSTR. / SEELENBINDERSTR.	1
		BAHRENDORFER STR. / KAULSDORFER STR. / KLEINSCHESKYSTR.	1
		BIRNBAUMER STR. / HOERNLESTR. / KAULSDORFER STR.	1
		BOHNSDORFER STR.	1
		BÖLSCHESTR.	1
		BÖLSCHESTR. / DAHLWITZER LANDSTR. / FÜRSTENWALDER DAMM	2
		BORGMANSTR.	1
		BORGMANSTR. / PARRISIUSSTR.	1
		BRANDENBURGPLATZ / SEELENBINDERSTR.	1
		DAHLWITZER LANDSTR.	2
		DAHLWITZER LANDSTR. / MÜHLENSTR.	1
DEULSTR. / SIEMENSSTR.	2		
DORNROSCHESTR. / MAHLSDORFER STR.	1		
DOROTHEENSTR. / GRÜNE TRIFT / MÜGGELHEIMER DAMM / MÜGGELHEIMER STR. / PABLO-NERU	1		
EDISONSTR.	4		

**Verkehrsunfallörtlichkeiten junger Erwachsener
in der Direktion 6
nach Polizeiabschnitten und Bezirken(alt)**

2016			
Pol.- Abschnitt	Bezirk (alt)	Ort	Anzahl
66	KP	EDISONSTR. / GRIECHISCHE ALLEE / SIEMENSSTR. / GRIECHISCHER PARK	1
		EDISONSTR. / HELMHOLTZSTR. / ZEPPELINSTR.	1
		EDISONSTR. / WILHELMINENHOFSTR.	1
		ELCKNERPLATZ	2
		ERNST-GRUBE-STR. / OBERSPREESTR. / OTTOMAR-GESCHKE-STR.	2
		ERWIN-BOCK-STR.	1
		FONTANESTR. / GRIECHISCHE ALLEE / GRIECHISCHER PARK	1
		FREIHEIT	1
		FRIEDRICHSHAGENER STR.	3
		FRITZ-KÖNIG-WEG / AM WALDE / RUMMELSBURGER LANDSTR.	2
		FÜRSTENWALDER ALLEE / GRÜNHEIDER WEG	1
		FÜRSTENWALDER ALLEE / LINDENSTR.	1
		FÜRSTENWALDER DAMM	4
		FÜRSTENWALDER DAMM / MARIENWERDERWEG	1
		FUTRANPLATZ / JÄGERSTR. / LÜDERSSTR.	1
		GEHSENER STR. / MAHLSDORFER STR. / MITTELHEIDE	1
		GLIENICKER STR.	1
		GLIENICKER STR. / GLIENICKER STR.	1
		GLIENICKER STR. / GRÜNAUER STR.	1
		GLIENICKER STR. / PESTALOZZISTR.	1
		GLIENICKER STR. / RUDOWER STR. / MAHLER STR.	1
		GOSENER LANDSTR.	1
		GOTTFRIED-KLEMM-STR.	1
		GRÜNAUER STR.	7
		GRÜNE TRIFT / PRITSTABELSTR.	1
		GUTENBERGSTR.	1
		GUTENBERGSTR. / KÖLLNISCHER PLATZ / OBERSPREESTR. / LANGE BRÜCKE (DAHME)	1
		HARTLEBENSTR.	1
		HARTLEBENSTR. / FÜRSTENWALDER DAMM	1
		HELMHOLTZSTR.	1
		HELMHOLTZSTR. / NALEPASTR.	1
		INGEBORG-HUNZINGER-STR. / ALTER FISCHERWEG / STRAÙE NACH FICHTEAU	1
		INGEBORG-HUNZINGER-STR. / FÜRSTENWALDER ALLEE / FÜRSTENWALDER DAMM	2
		INGRID-GOLTZSCHE-SCHWARZ-STR. / STILLERZEILE / FÜRSTENWALDER DAMM	2
		JASTROWER WEG / FÜRSTENWALDER DAMM	2
		JOACHIMSTR. / LINDENSTR.	2
		JOSEF-NAWROCKI-STR. / MÜGGELSEEDAMM	1
		KAGELER WEG	1
		KALLBACHER STR. / ODERNHEIMER STR.	1
		KEPLERSTR. / RATHENAISTR.	1
		KIEKEBUSCHSTR.	1
		KIENAPPELWEG / MÜGGELHEIMER DAMM	1
		KIETZ / KIETZER STR. / MÜGGELHEIMER STR.	2
		KINZERALLEE	1
		KIRCHSTR.	1
		KÖPENICKER STR.	2
		LANDJÄGERSTR.	1
		LANDJÄGERSTR. / WENDENSCHLOßSTR.	1
		LANGE BRÜCKE (DAHME)	1
		LANGERHANSSTR.	1
LINDENALLEE	1		
LINDENSTR.	4		
LÜDERSSTR.	1		
MAHLER STR.	1		
MAHLSDORFER STR.	7		
MARIENHÜTTER WEG / SEGEWALDWEG	1		

**Verkehrsunfallörtlichkeiten junger Erwachsener
in der Direktion 6
nach Polizeiabschnitten und Bezirken(alt)**

2016			
Pol.- Abschnitt	Bezirk (alt)	Ort	Anzahl
66	KP	MARIENSTR. / WILHELMINENHOFSTR.	1
		MAYSCHWEG	1
		MENTELINSTR. / RUMMELSBURGER STR.	1
		MENTZELSTR. / OBERSPREESTR.	2
		MÜGGELHEIMER DAMM	3
		MÜGGELHEIMER STR.	1
		MÜGGELHEIMER STR. / WENDENSCHLOßSTR.	3
		MÜGGELSEEDAMM / FÜRSTENWALDER DAMM	1
		MÜGGELSEEDAMM / WEG ZUR QUELLE / WIßLERSTR. / FÜRSTENWALDER DAMM	1
		MÜHLWEG / FÜRSTENWALDER DAMM	2
		NALEPASTR. / POGGENDORFFWEG	1
		NALEPASTR. / SIEMENSSTR. / WILHELMINENHOFSTR.	4
		OBERSPREESTR.	3
		OSTENDSTR.	1
		PARKSTEIG / WALCHENSEESTR. / WASSERSPORTALLEE	1
		PARRISIUSSTR.	1
		PARRISIUSSTR. / WEINBERGSTR.	1
		PETER-HILLE-STR.	1
		PRITSTABELSTR.	1
		PUCHANSTR.	1
		RATHENAISTR.	1
		REINBECKSTR. / WILHELMINENHOFSTR.	2
		RUDOLF-RÜHL-ALLEE	2
		RUDOLF-RÜHL-ALLEE / AN DER WUHLHEIDE	6
		RUDOLF-RÜHL-ALLEE / KÖPENICKER STR. / KÖPENICKER-ALLEE-BRÜCKE	4
		RUMMELSBURGER LANDSTR.	3
		SALVADOR-ALLENDE-BRÜCKE	1
		SALVADOR-ALLENDE-STR.	1
		SALVADOR-ALLENDE-STR. / FRIEDRICHSHAGENER STR.	1
		SALVADOR-ALLENDE-STR. / SALVADOR-ALLENDE-BRÜCKE	1
		SALVADOR-ALLENDE-STR. / WENDENSCHLOßSTR.	1
		SCHILLERPROMENADE / WILHELMINENHOFSTR.	1
		SCHLEIENGANG	1
		SCHMÖCKWITZER DAMM	2
		SCHÖNEICHER LANDSTR.	1
		SEELNBINDERSTR.	2
		SIEMENSSTR.	3
		SIEMENSSTR. / TABBERTSTR.	3
		SLABYSTR.	1
		SPINDLERSFELDER STR. / AN DER WUHLHEIDE	9
		SPINDLERSFELDER STR. / GLIENICKER STR.	4
		SPINDLERSFELDER STR. / KÖLLNISCHE BRÜCKE	1
		STILLERZEILE	1
		STRASSE ZUM FEZ	1
		STRASSE ZUM FEZ / AN DER WUHLHEIDE	2
		STUBENRAUCHBRÜCKE	1
		TABBERTSTR.	1
THÜRNAGELSTR.	1		
TRESKOWALLEE	2		
WALCHENSEESTR.	1		
WALDNESSELWEG / MÜGGELHEIMER DAMM / ERWIN-BOCK-STR.	2		
WATTSTR.	2		
WENDENSCHLOßSTR.	3		
WENDENSCHLOßSTR. / ZUR NACHTHEIDE	1		
WERLSEESTR.	1		
WERNSDORFER STR.	2		

**Verkehrsunfallörtlichkeiten junger Erwachsener
in der Direktion 6
nach Polizeiabschnitten und Bezirken(alt)**

2016			
Pol.- Abschnitt	Bezirk (alt)	Ort	Anzahl
66	KP	WERNSDORFER STR. / SEDDINPROMENADE / SCHMÖCKWITZER BRÜCKE	1
		WILHELMINENHOFSTR.	7
		ZUR GROßEN KRAMPE / MEISENHEIMER STR.	1
	Verkehrsunfälle im Bezirk KP		278
Verkehrsunfälle im A 66			278
Gesamtergebnis			1635

Sonderuntersuchung Verkehrsunfälle mit jungen Erwachsenen in Berlin



Impressum

Herausgeber: Der Polizeipräsident in Berlin

Redaktion: Dir E BVkD VSD 3

Gestaltung: Verkehrslagebild, Dipl.-Ing.-Ök. K. Bergmann, 4664-746313

Erscheinungsweise: jährlich