

Der Polizeipräsident in Berlin

Dir E BVkD i.A. ZVkd 23

Verkehrslagebild

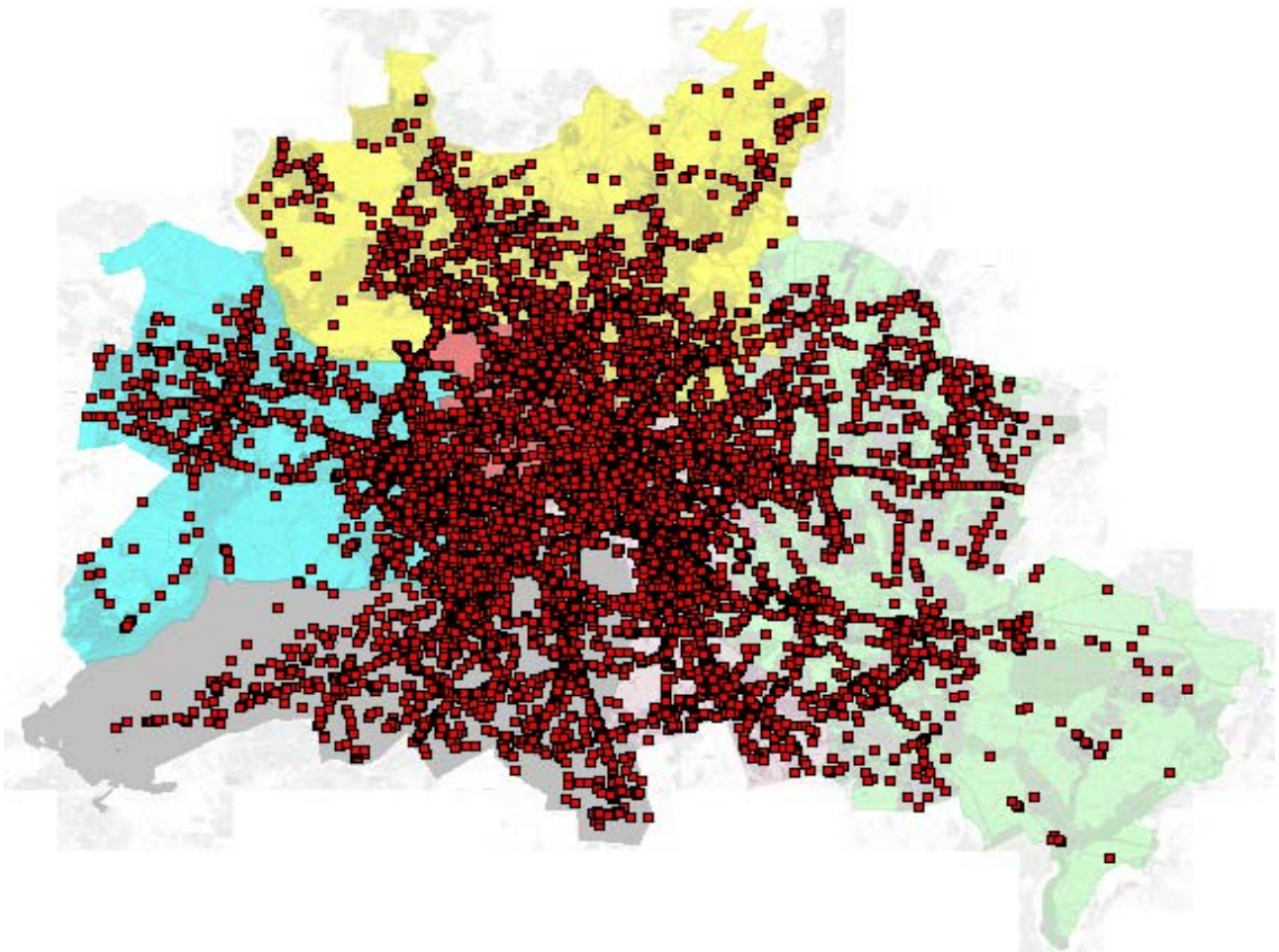

Sonderuntersuchung

"Verkehrsunfälle mit jungen Erwachsenen
(18 - 24 jährig)"
in Berlin
2015

Inhaltsverzeichnis	Seite
- Entwicklung des Verkehrsunfallgeschehens mit jungen Erwachsenen in Berlin 2015	2
- Melderechtlich registriert einwohnende junge Erwachsene in Berlin zum 31. Dezember nach Bezirken / Direktionen	7
- Strukturelle Einwohnerverteilung der jungen Erwachsenen nach Direktionen 2015	8
- Verkehrsunfälle (VU) mit Beteiligung von jungen Erwachsenen nach Verwaltungsbezirken	9
- Verkehrsunfälle mit Beteiligung von jungen Erwachsenen nach Polizeiabschnitten und Direktionen	10 - 11
- Verunglückte bei VU mit Beteiligung von jungen Erwachsenen nach Verwaltungsbezirken	12
- Verunglückte bei VU mit Beteiligung von jungen Erwachsenen nach Schwere der Verletzung und Verwaltungsbezirken	13
- Verunglückte bei VU mit Beteiligung von jungen Erwachsenen nach Polizeiabschnitten und Direktionen	14 - 17
Unfallfolgen der jungen Erwachsenen nach Art der Verkehrsbeteiligung und Verwaltungsbezirken	18 - 19
- Unfallfolgen der 18-24-Jährigen nach Art der Verkehrsbeteiligung und Polizeiabschnitten / Direktionen	20 - 25
- Verkehrsunfälle (VU) mit Beteiligung von jungen Erwachsenen nach Verwaltungsbezirken und Monaten	26
- Verkehrsunfälle (VU) mit Beteiligung von jungen Erwachsenen nach Polizeiabschnitten/Direktionen und Monaten	27 - 28
- Verkehrsunfälle (VU) mit Beteiligung von jungen Erwachsenen nach tageszeitlicher Verteilung und Monaten	29 - 30
- Verkehrsunfälle (VU) mit Beteiligung von jungen Erwachsenen nach Verwaltungsbezirken und Wochentagen	31
- Verkehrsunfälle (VU) mit Beteiligung von jungen Erwachsenen nach Polizeiabschnitten/Direktionen und Wochentagen	32 - 34
- Unfallverursacher nach Altersgruppen und Verwaltungsbezirken	35
- Unfallverursacher nach Altersgruppen und Polizeiabschnitten / Direktionen	36 - 38
- Unfallverursachende junge Erwachsene nach Altersgruppen und Verwaltungsbezirken	39
- Unfallverursachende junge Erwachsene nach Altersgruppen und Polizeiabschnitten / Direktionen	40 - 41
- Unfallverursachende junge Erwachsene nach Altersgruppen, Verkehrsbeteiligungsart und Geschlecht	42 - 44
- Ausgewählte Unfallursachen der jungen Erwachsenen nach Verkehrsbeteiligungsart	45 - 49
- Grafische Übersicht der durch junge Erwachsene verursachten Verkehrsunfälle	50
Auflistungen aller Verkehrsunfallörtlichkeiten junger Erwachsener nach Polizeiabschnitten in den Polizeidirektionen und grafische Übersicht der durch junge Erwachsene verursachten VU	Anlage
- Direktion 1 (Reinickendorf, Prenzlauer Berg, Pankow, Weißensee)	1
- Direktion 2 (Spandau, Charlottenburg, Wilmersdorf)	2
- Direktion 3 (Mitte, Tiergarten, Wedding)	3
- Direktion 4 (Schöneberg, Zehlendorf, Steglitz, Tempelhof)	4
- Direktion 5 (Kreuzberg, Neukölln, Friedrichshain)	5
- Direktion 6 (Hohenschönhausen, Marzahn, Lichtenberg, Treptow, Köpenick, Hellersdorf)	6

Entwicklung des demografischen Faktors

Die sich in den letzten Jahren immer stärker abzeichnenden Entwicklungstendenzen bei der Einwohnerstruktur führten auch bei den einwohnenden jungen Erwachsenen in Berlin zu deutlichen Veränderungen.

In den letzten Jahren konnte ein Rückgang der melderechtlich registrierten einwohnenden jungen Erwachsenen verzeichnet werden. Dies dokumentierte sich hauptsächlich in den Absolutzahlen (2015: 254.607 zu 2010: 287.383 einwohnende junge Erwachsene). Zeitgleich konnte beim prozentualen Anteil an der Gesamteinwohnerzahl (2015: 7,05% zu 2010: 8,48%) eine fallende Tendenz festgestellt werden.

Regional betrachtet ergeben sich nochmals erhebliche Unterschiede in den einzelnen Verwaltungsbezirken. So leben anzahlmäßig die meisten jungen Erwachsenen in Mitte, gefolgt von Neukölln und Tempelhof-Schöneberg mit mehr als 25.000 jungen Erwachsenen. Dagegen verzeichnen die Verwaltungsbezirke Marzahn-Hellersdorf und Treptow-Köpenick mit unter 16.000 die geringsten Einwohneranzahl dieser Altersgruppe.

Liegt deren Anteil Berlin weit bei 7,05 % so differenziert er sich in den einzelnen Verwaltungsbezirken. Mit einem Anteil von 9,45 % liegt Mitte vor Neukölln mit 7,87% und Spandau mit 7,75%. Dagegen war der Anteil der jungen Erwachsenen in Pankow mit 5,35 % am geringsten. Marzahn-Hellersdorf (5,92%) und Treptow-Köpenick (5,53%) vervollständigen die Bezirke mit den niedrigsten Anteilen.

Fast allen Verwaltungsbezirken war aber die nahezu gleichbleibende Größenordnung dieses Anteils an ihrer Einwohnerzahl in den letzten Jahren gemein. Diese Entwicklung ist so nicht mehr zu erkennen. Neben kleineren prozentualen Abnahmen mussten in den Bezirken Marzahn-Hellersdorf, Lichtenberg und Mitte die stärksten prozentuale Rückgänge verzeichnet werden.

Unter der Betrachtung der polizeilichen Regionalstruktur müssen sich die Direktionen auf sehr differenzierte Einwohnerstrukturen einstellen. Gebiete wie die Direktion 6, 5 und 4 mit einer Gesamteinwohnerzahl der jungen Erwachsenen von über 45.000 stehen Gebiete der Direktion 3 mit unter 35.000 einwohnenden jungen Erwachsenen gegenüber. Dazu ergibt sich innerhalb dieser Direktionen je nach zugerechnetem Verwaltungsbezirk nochmals ein starkes Gefälle wie zum Beispiel in der Direktion 6. Auch hier ist allen Direktion eine gleiche Entwicklung dieser Altersgruppe gemeinsam.

Diese demografischen Faktoren führten zu einer Veränderung in der Verkehrsunfallstruktur.

Verkehrsunfallgeschehen und Verkehrsunfallbelastung

Das Verkehrsunfallgeschehen wurde maßgeblich von den vorangestellten Faktoren beeinflusst. In den letzten Jahren verzeichnete die Berliner Polizei eine rückläufige Tendenz der Verkehrsunfälle (VU) mit Beteiligung von jungen Erwachsenen. Allein von 2014 zu 2015 wurde ein Rückgang von 0,73% dieser Verkehrsunfälle registriert.

Durchgängig ist diese Entwicklung nicht. Deutlich wird dies bei der regionalen Verteilung der Verkehrsunfälle mit Beteiligung von jungen Erwachsenen. Neben starken Rückgängen wie z.B. in Marzahn-Hellersdorf (- 13,60 %), Spandau (- 7,45%) und Lichtenberg (- 4,78%) gab es trotz nahezu gleichbleibender Einwohnerzahl steigende Verkehrsunfallzahlen in Tempelhof-Schöneberg (+ 6,29%).

Bemerkenswert ist die Tatsache, dass die Unfallbelastung nicht immer dort am größten ist, wo die meisten jungen Erwachsenen melderechtlich wohnen, sondern in den Innenstadtbereichen mit ihren vielfältigen kulturellen Möglichkeiten wie Mitte, Charlottenburg-Wilmersdorf und Tempelhof-Schöneberg. Das Verkehrsunfallaufkommen in diesen Bezirken lag dort mit 11,12% bis 17,22%, gemessen an der Gesamtzahl aller VU mit Beteiligung junger Erwachsener besonders hoch. Dagegen war dieser Anteil in Marzahn-Hellersdorf, einem Bezirk mit dem größten Rückgang der einwohnenden jungen Erwachsenen, mit 3,29% mit am niedrigsten.

Insgesamt betrachtet ergab sich für Berlin eine Unfallbelastung von 561 Verkehrsunfällen je 10.000 einwohnende junge Erwachsene.

Auf Grund der geringen Einwohnerzahlen wurde die größte Verkehrsunfallbelastung im Bereich der Direktion 3 mit 717 VU/10.000 ew. jungen Erwachsenen gefolgt von der Direktion 5 mit 643 VU/10.000 ew. jungen Erwachsenen registriert. Die niedrigste Verkehrsunfallbelastung wurde in der Direktion 6 mit 379 VU/10.000 ew. jungen Erwachsenen verzeichnet.

Folgen der Verkehrsunfälle

Bei der Betrachtung der Verkehrsunfallfolgen fällt besonders der hohe Anteil der VU mit Personenschäden auf.

Wurde 2015 Berlin weit bei präventionsrelevanten Verkehrsunfällen ein Anteil der **Verkehrsunfälle mit Personenschaden** von 14,86% verzeichnet, so war dieser Anteil bei den Verkehrsunfällen mit Beteiligung von jungen Erwachsenen mit 18,79 % deutlich höher.

Bei den 14.276 registrierten Verkehrsunfällen mit Beteiligung von jungen Erwachsenen mussten **3.386 körperliche Schädigungen** verzeichnet werden, ein Rückgang von 2,08% gegenüber den Vorjahr. Abweichend vom Berliner Wert ergaben sich Anstiege von 18,56% in Steglitz-Zehlendorf und 13,73% in Tempelhof-Schöneberg. Andererseits verzeichnete der Bezirke Treptow-Köpenick (- 27,32%) einen erhebliche Rückgang bei den Verunglückten.

Die Struktur der Verunglückten entspricht in ihrer Zusammensetzung der Verunglücktenstruktur der Verkehrsunfälle insgesamt.

Mit einem Anteil von 88,72% bilden die leichten Personenschäden (2015: 3.004 **Leichtverletzte** (LV); 2014: 3.022 LV; 2013: 2.997 LV; 2012: 3.173 LV; 2011: 3.298 LV; 2010: 2.945 LV; 2009: 3.233 LV; 2008: 3.818 LV; 2007: 3.842 LV; 2006: 4.302 LV; 2005: 4.173 LV) den größten Anteil. Hier wurde gegenüber dem Vorjahr ein Rückgang um 0,60% verzeichnet.

Die schweren Personenschäden waren (2015: 378 **Schwerverletzte** (SV); 2014: 426 SV; 2013: 354 SV; 2012: 432 SV; 2011: 390 SV; 2010: 365 SV; 2009: 372 SV; 2008: 377 SV; 2007: 424; 2006: 423; 2005: 396 SV) mit -11,27% und einem Anteil von 11,16% ebenfalls absteigend.

Von besonderer Tragik sind Verkehrsunfälle mit **Todesfolge**. Bei den VU mit Beteiligung von jungen Erwachsenen musste 2015 in 4 Fällen diese schwerste Folge festgehalten werden. Die Berliner Polizei registrierte bei dieser Unfallfolge gegenüber dem Vorjahr einen Rückgang um 6 Verkehrstote.

Bemerkenswert bei der Betrachtung der Verunglückten ist die Tatsache, dass insgesamt andere Altersgruppen gleichermaßen geschädigt wurden. Von den 3.386 bei diesen VU Verunglückten waren nur 1.633 Verunglückte (48,23 %) im Alter der jungen Erwachsenen.

In Abhängigkeit von der Schwere der Schädigungen differenziert sich diese Aussage.

So waren von den 4 Verkehrsunfalltoten 2 im Alter der jungen Erwachsenen (50,0 %). Der Anteil der Schwerverletzten lagen bei 55,91 % (200 schwerverletzte junge Erwachsene). Die Leichtverletzten verzeichneten einen Anteil von 47,64 % (1.431 leichtverletzte junge Erwachsene) an der Gesamtzahl der Leichtverletzten bei diesen VU.

Dominieren bei den schweren Verkehrsunfallfolgen die **Pkw-Führer** mit 50,0% der tödlich verunglückten jungen Erwachsenen und mit 28,0% bei den schwerverletzten jungen Erwachsenen, so ist auch der Anteil der Pkw-Führer bei den leichtverletzten jungen Erwachsenen mit 37,67% am größten.

Im Ranking der Schwerverletzten zeigen die Verkehrsarten Fußgänger (22,00%), Radfahrer (25,00%) und motorisierte Zweiradfahrer (24,00%) doch unterschiedlich große Anteile.

Innerhalb der Verwaltungsbezirke ist diese Struktur ebenfalls fast durchgängig zu verzeichnen. Nur in den Verwaltungsbezirken Mitte, Friedrichshain-Kreuzberg und Pankow gab es eine Ausnahme im Bereich der schwer- und leichtverletzten jungen Erwachsenen. Hier rangiert im Gegensatz zur allgemeinen Struktur der Anteil der **radfahrenden** jungen Erwachsenen noch vor dem Anteil der Pkw-Führer.

Zeitliche Gliederung der Verkehrsunfälle mit Beteiligung junger Erwachsener

Durchschnittlich wurden 1.190 Verkehrsunfälle mit Beteiligung von jungen Erwachsenen **je Monat** registriert. Dabei differiert die Anzahl zwischen 1.006 im Monat Februar und 1.329 im Monat Oktober.

Das Verkehrsunfallgeschehen mit Beteiligung von jungen Erwachsenen verläuft wellenartig auf hohem Niveau über den gesamten Jahresverlauf. Der jahreszeitliche Höhepunkt wurde im Monat Oktober mit 1.329 VU erreicht. Nach einer Abstiegsphase im Monat Februar stiegen die Verkehrsunfälle bis Juni, um dann im August den zweiten Tiefstand des Jahres zu erreichen.

Das Jahr 2014 wies ein ähnlichen Jahresverlauf des VU-Geschehens auf. Im Vergleich der beiden Jahre unterlief die Kurve von 2015 bis auf die Monate Januar, März, Mai, August und Dezember die Kurve des Jahres 2014. Somit war ein Rückgang bei Verkehrsunfällen mit Beteiligung junger Erwachsener auch über den Jahresverlauf deutlich sichtbar.

Der **tageszeitliche** Verlauf des Verkehrsunfallgeschehens mit Beteiligung junger Erwachsener zeigt Parallelen zum Verlauf des VU-Geschehens insgesamt. Deutlich wird ein Anschwellen der Verkehrsunfälle ab 7:00 Uhr (546 VU) mit einem Spitzenwert in der Zeit von 16:00 und 16:59 Uhr (1.374 VU) sowie einem langsamen Anschwellen bis 21:00 Uhr (627 VU).

Die Betrachtung des VU-Geschehens nach dem **Wochentags**verlauf ergibt ein Gefälle zwischen den Werktagen und den Wochenenden. Durchgängig weisen die Werktage ein fast gleich hohes Niveau der Unfallzahlen auf. Lediglich die Wochenmitte zeigt eine Reduzierung.

Der Freitag bildete schon wie im Vorjahr den wöchentlichen Höhepunkt mit 2.348 VU. Dagegen verzeichneten die Wochenendtage reduzierte Unfallzahlen. Im Gegensatz zum Gesamt-VU-Geschehen waren diese aber nicht ganz um die Hälfte verringert.

Auffällig war hier der Sonnabend mit immer noch 1.685 VU. Eine regionale Betrachtung ergab in fast allen Verwaltungsbezirken gleichartige Ergebnisse. Lediglich die Spitzentage variieren an den Werktagen. Sowohl in den Verwaltungsbezirken als auch in den Polizeidirektionen ergaben sich gleichgelagerte zeitliche Schwerpunkte.

Unfallverursacher

Die Gliederung der Unfallverursacher nach der Altersstruktur ergab ein bemerkenswertes Ergebnis.

Mit einem Anteil von 62,46% waren **junge Erwachsene** (9.198 Verursacher) durch falsches Verhalten im Straßenverkehr selbst Verursacher der Verkehrsunfälle. Wesentlich geringere Anteile verzeichneten die Altersgruppen der 25- bis 44-Jährigen (16,52%; 2.433 Verursacher) und die der 45- bis 64-Jährigen (13,99%; 2.061 Verursacher). Kinder und Jugendliche sind nur im geringen Maße an diesen Verkehrsunfällen verursachend beteiligt. Selbst Senioren verzeichneten mit 4,01% einen kleinen Verursacheranteil.

Im Vergleich zum Vorjahr konnte bei fast allen Altersgruppen ein Rückgang festgestellt werden. Der Rückgang der jungen Erwachsenen selbst betrug 0,94%. Die anteilsschwachen Altersgruppen wie Kinder (-31,91%) und Senioren (-7,81%) verzeichneten dagegen, bedingt auch durch geringe Absolutzahlen, zum Teil starke Rückgänge.

Regional betrachtet ist der Berliner Trend nicht für alle Stadtteile zu treffend. So verzeichneten Verwaltungsbezirke wie Steglitz-Zehlendorf (+ 9,68%) und Tempelhof-Schöneberg (+ 7,62%) sogar Anstiege bei den Unfallverursachern in der Gruppe der jungen Erwachsenen.

Unfallverursachende junge Erwachsene

Differenziert man die Betrachtung der unfallverursachenden jungen Erwachsenen nochmals nach **Altersgruppen** so nimmt mit zunehmendem Alter die Anzahl der Verursacher zu. Mit einem Anteil von 11,01 % (1.013) verzeichnete die Altersgruppe der 18-Jährigen die kleinste Gruppe aller verursachenden jungen Erwachsenen. Dagegen stehen Anteile von 15,44% (1.420 Verursacher) und 18,41% (1.693 Verursacher) bei den 23- bzw. 24-Jährigen für die größten Gruppen.

Regional betrachtet wird dieser Trend in nicht allen Verwaltungsbezirken fortgesetzt. In jedem zweiten Verwaltungsbezirken ist die Gruppe der 18-Jährigen noch die kleinste Gruppe der Verursacher. Alle weiteren Berlin weiten Strukturen in der Verteilung der Verursacher können nur noch bedingt auf einige Verwaltungsbezirke wie Mitte, Friedrichshain-Kreuzberg und Tempelhof-Schöneberg angewendet werden.

Neben der Altersstruktur, ist die genauere Betrachtung der **Verkehrsbeteiligungsarten** von besonderem Interesse.

So wird auf Grund der hohen Anzahl (7.428) der verursachenden jungen Erwachsenen, die als Pkw-Führer in Erscheinung treten, ein sehr deutlicher Trend erkennbar. Mit einem Anteil von 80,76% wird ein verändertes Mobilitätsverhalten sichtbar. Der überwiegende Anteil der jungen Erwachsenen ist verstärkt motorisiert unterwegs.

Verzeichnet auch hier die Gruppe der 18-Jährigen den kleinsten Anteil, so nehmen die Anteile der Verursacher mit dem Lebensalter zu. Die Gruppe der 24jährigen Pkw-Führer ragt dann mit einem Anteil von 17,76% aus den verursachenden Pkw-Führern heraus.

Weit von der Anzahl der Pkw-Führer entfernt rangieren Führer von Lastkraftwagen (796). Diese vollziehen mit zunehmenden Alter einen stetigen Zuwachs bei den Unfallverursachern.

Motorisierte Zweiradfahrer (316), Radfahrer (401) und Fußgänger (127) folgen im Ranking. Bemerkenswert hierbei sind die fast gleichgroß bleibenden Fallzahlen dieser Verkehrsbeteiligungsarten in den einzelnen Altersgruppen. Lediglich bei den Radfahrern sind steigende Tendenzen mit zunehmenden Alter zu erkennen.

Weitere Aspekte der unfallverursachenden jungen Erwachsenen bietet die Betrachtung nach dem **Geschlecht** im Zusammenhang mit Verkehrsbeteiligung und Altersgruppe.

Hierbei werden wesentliche Unterschiede erkennbar. Grundsätzlich bilden männliche Erwachsene (70,24%) bei dieser Betrachtung den Schwerpunkt. Wesentlich niedrigere Werte wiesen weibliche verursachende junge Erwachsene (29,76%) auf.

Beiden Geschlechtern ist der überproportionale Anteil der Pkw-Führer an den Verursachern gemein (weiblich 87,91%, männlich 77,73%). Ebenso bildet die Altersgruppe der 23- bis 24-Jährigen den Schwerpunkt bei den Verursachern.

Im Ranking folgen bei den männlichen Verursachern die Führer von Lastkraftwagen (11,50%) sowie Radfahrer (4,02%) und motorisierte Zweiradfahrer (3,95%). Weibliche Unfallverursacher treten nach den Pkw-Führerinnen hauptsächlich als Radfahrerinnen (5,15%) sowie als motorisierte Zweiradfahrerinnen (2,23%) bzw. als Fußgänger (1,86%) in Erscheinung.

Die Altersstrukturen bei Führer und Führerinnen von Lastkraftwagen unterscheiden sich geschlechterspezifisch nicht. Die Anzahl der Verursacher steigt bei beiden Geschlechtern trotz unterschiedlichem Niveau mit zunehmenden Alter an.

Unfallursachen der jungen Erwachsenen

Bei den Unfallursachen gibt es eine starke Differenzierung zwischen motorisierten und nicht motorisierten Verkehrsbeteiligten. So entfallen 88,60% aller **Alkoholeinwirkungen** als Unfallursache auf motorisierte Unfallverursacher, hier sogar 93,07% auf Pkw-Fahrer. Im Gleichklang mit der allgemeinen Entwicklung dieser Ursache konnte gegenüber dem Vorjahr ein Rückgang um 20,28% verzeichnet werden. Trotz einem erheblichen Dunkelfeld wurde bei jungen Erwachsenen 31 mal der **Drogenkonsum** als Unfallursache registriert. Somit wurde fast jeder 4. Verursacher unter Drogenkonsum im Jahr 2015 bei dieser Altersgruppe entdeckt!

Auf Grund der großen Fallzahlen bei den **Pkw-Führern** ergaben sich auch bei den Unfallursachen hier die Schwerpunkte. Noch mit der allgemeinen Verkehrsunfalllage und den daraus resultierenden Unfallursachen gemein ist die am stärksten in Erscheinung tretende Unfallursache das Nichteinhalten eines genügenden Sicherheitsabstandes (3.351).

Bedingt durch den innerstädtischen Verkehr ist dies kein unerwartetes Ergebnis.

Dieser Hauptunfallursache folgen im Ranking Unfallursachen, die mit dem Einschätzen der Verkehrssituation (Abstände, Geschwindigkeiten und Entscheidungsfindung) im Zusammenhang stehen. So wurden die Fehler beim Abbiegen (794), Fehlverhaltensweisen beim Fahrstreifenwechsel (1.173) und die nichtangepasste Geschwindigkeit (307) maßgeblich durch falsche Einschätzung dieser Faktoren bedingt.

Aber auch das Verhalten beim Gewähren der Vorfahrt (489) und das Einfahren in den Fließverkehr (514) wurden hiervon beeinflusst.

Bei einem überwiegenden Teil der genannten Unfallursachen wurde ein Rückgang gegenüber dem Vorjahr erkennbar. Der Fahrstreifenwechsel verzeichnete im Gegensatz dazu eine Zunahme von 11,93%. Vorfahrtsmissachtung (+ 7,71%) und Rotlichtmissachtung (+ 4,17) waren ebenfalls ansteigend. Geschlechterspezifisch ergaben sich kaum unterschiedliche Reihenfolgen bei den Unfallursachen.

Vernachlässigt man die Verkehrsbeteiligungsart der Lkw-Fahrer und der motorisierten Zweiradfahrer, die bei den Hauptunfallursachen die gleiche Reihenfolge wie bei Pkw-Fahrern aufwiesen, sind die Radfahrer zahlenmäßig die nächste Gruppe von Verursachern. Die Unfallursachen der **radfahrenden jungen Erwachsenen** weisen im Gegensatz zu anderen Beteiligungarten vollständige Identität mit den Unfallursachen der Radfahrer allgemein auf.

Auch hier ist die falsche Benutzung der Fahrbahn bzw. die verbotswidrige Benutzung von Straßenteilen die Hauptunfallursache (100 mal, + 12,36%), gefolgt vom falschen Verhalten beim Einfahren in den Fließverkehr (73 mal, + 15,87%).

Weiterhin wurden bei den Radfahrern eine steigende Unfallursache erkannt, das Nichteinhalten eines genügenden Sicherheitsabstandes (+ 2,97%).

Junge Erwachsene als **Fußgänger** unterscheiden sich von den Fußgängern allgemein im Bezug auf die Verursachung von Verkehrsunfällen nicht.

Hauptunfallursache ist auch hier das Missachten des Fahrzeugverkehrs beim Überschreiten der Fahrbahn an sonstigen Stellen (73 mal). Diese Unfallursache sank im Vergleich zum Vorjahr um 8,75%.

Meist folgenschwerer ist das Missachten des roten Wechsellichtes an Fußgängerfurten (34), dass die zweithäufigste Unfallursache bei den jungen Erwachsenen als Fußgänger war. Gegenüber dem Vorjahr gab es keine Veränderung.

Ein geschlechterspezifischer Unterschied gab es 2015 bei den weiblichen jungen Erwachsenen mit -28,57% wurde hier wieder ein Rückgang verzeichnet. Im Gegensatz dazu musste bei den männlichen Verursachern (+ 46,15%) erneut ein Ansteigen dieser Unfallursache registriert werden.

Insgesamt betrachtet, unterscheiden sich junge Erwachsene in ihrem Fehlverhalten nicht wesentlich vom Fehlverhalten anderer Altersgruppen.

Ausnahme bildet dabei nur das Ranking innerhalb der Verkehrsbeteiligungsarten und deren Unfallursachen.

Melderechtlich registriert einwohnende junge Erwachsene in Berlin zum 31.Dezember nach Bezirken* / Direktionen

Verwaltungsbezirke	2015		2014		2013	
	Anzahl	18-24J.- Anteil in %**	Anzahl	18-24J.- Anteil in %**	Anzahl	18-24J.- Anteil in %**
Mitte	34.325	9,45	35.346	9,91	36.066	10,36
Friedrichshain-Kreuzberg	20.673	7,43	21.486	7,79	22.825	8,35
Pankow	20.866	5,35	21.550	5,61	22.598	5,99
Charlottenburg-Wilmersdorf	23.094	6,99	22.842	7,00	22.783	7,06
Spandau	18.191	7,75	18.154	7,88	18.305	6,14
Steglitz-Zehlendorf	20.284	6,77	20.195	6,75	20.471	9,02
Tempelhof-Schöneberg	25.081	7,35	24.798	7,39	24.893	7,50
Neukölln	25.825	7,87	26.787	8,22	27.706	8,60
Treptow-Köpenick	14.000	5,53	14.521	5,82	15.226	6,19
Marzahn-Hellersdorf	15.343	5,92	16.403	6,40	18.728	7,37
Lichtenberg	18.149	6,60	18.920	7,05	20.294	7,66
Reinickendorf	18.776	7,32	18.857	7,42	18.922	7,53
Berlin	254.607	7,05	259.859	7,29	268.817	7,64
Direktionen						
Dir 1	39.642	6,13	40.407	6,33	41.520	6,60
Dir 2	41.285	7,31	40.996	7,36	41.088	6,62
Dir 3	34.325	9,45	35.346	9,91	36.066	10,36
Dir 4	45.365	7,08	44.993	7,09	45.364	8,12
Dir 5	46.498	7,67	48.273	8,03	50.531	8,48
Dir 6	47.492	6,03	49.844	6,44	54.248	7,09

** Anteil an den jeweiligen Zuordnungsregionen

Entwicklung der Anzahl und des Anteils einwohnender junger Erwachsener in Berlin 2013 - 2015

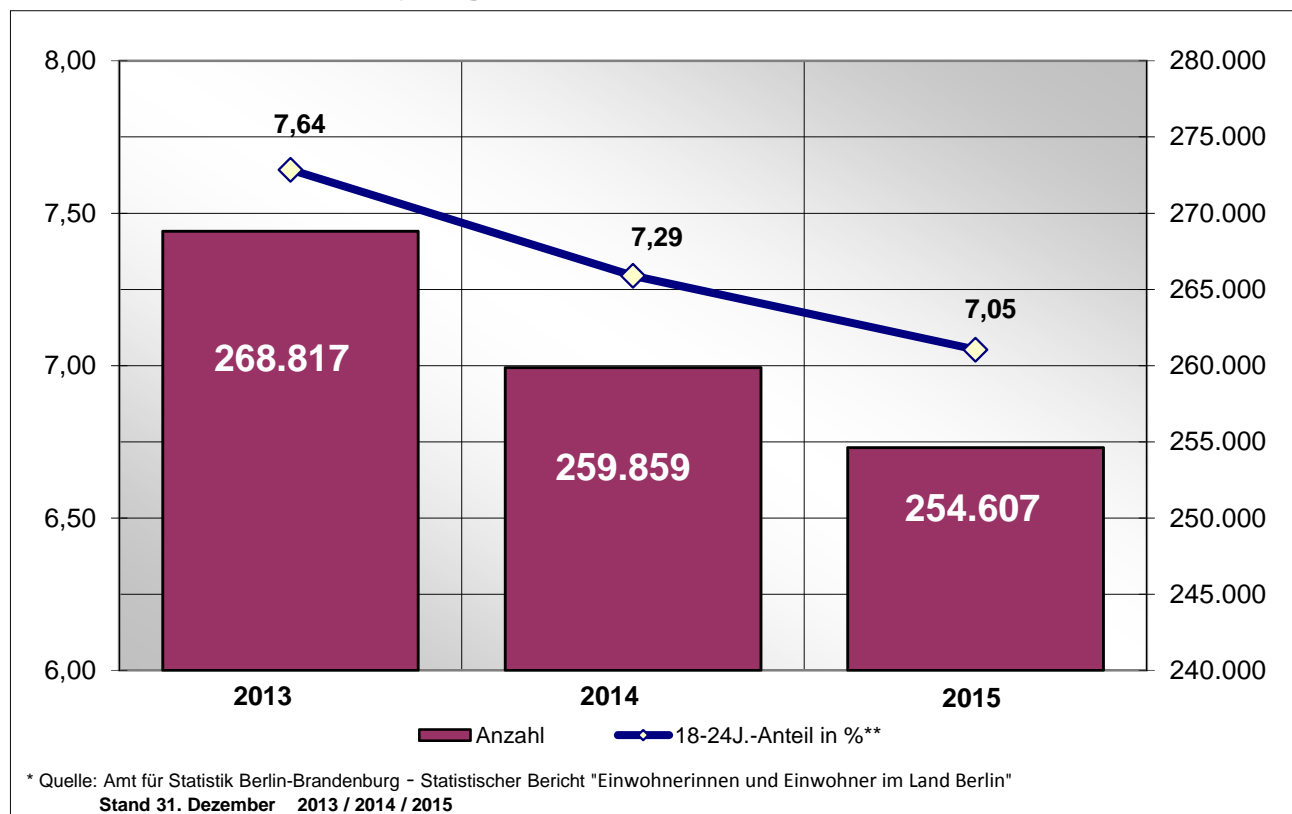

Strukturelle Einwohnerverteilung der jungen Erwachsenen nach Direktionen 2015

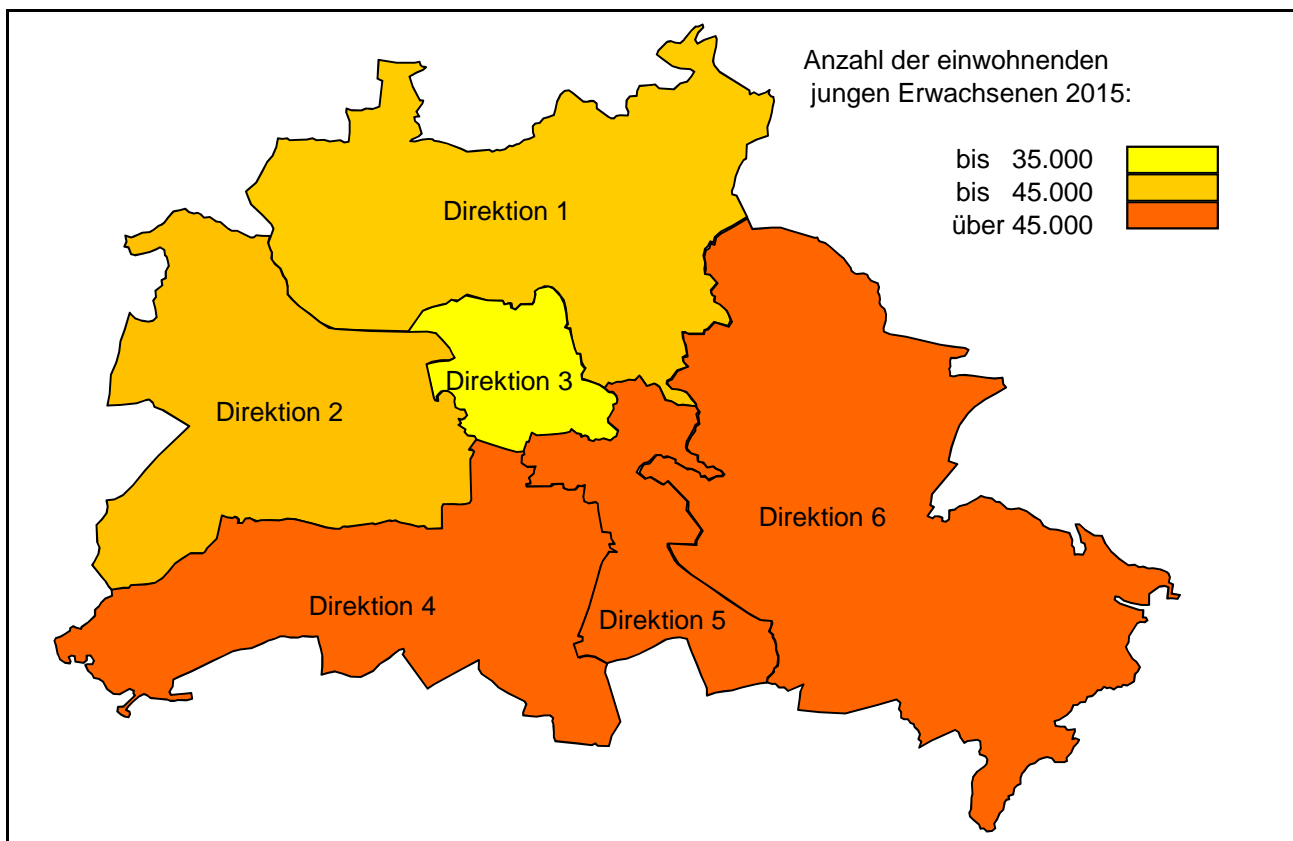

Anzahl der Verkehrsunfälle je 10.000 junge Erwachsene (Unfallbelastung) 2015

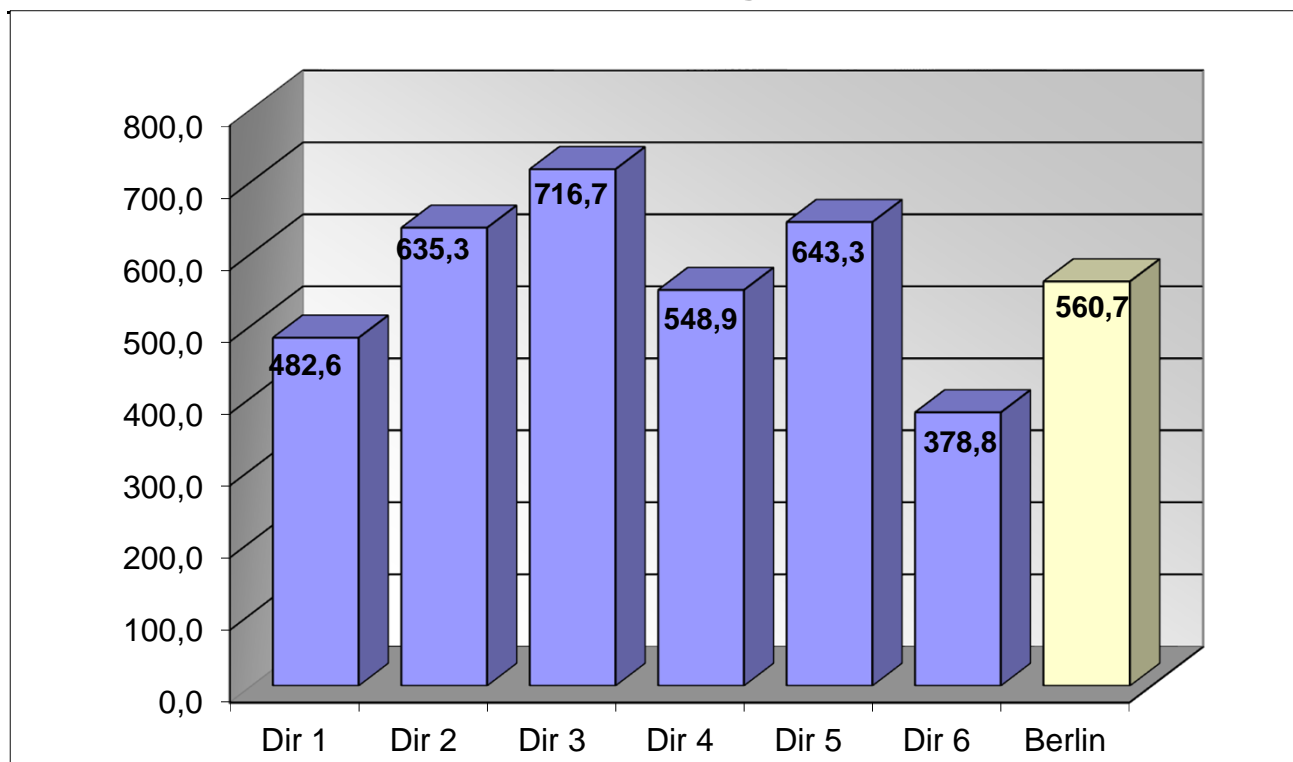

Verkehrsunfälle(VU) mit Beteiligung von jungen Erwachsenen nach Verwaltungsbezirken

Verwaltungsbezirke	Anzahl der Verkehrsunfälle		Abweichung in + - %	Anteil an VU-Gesamt	
	2015	2014		2015	2014
Mitte	2459	2426	1,36	17,22%	16,87%
Friedrichshain-Kreuzberg	1477	1550	-4,71	10,35%	10,78%
Pankow	900	894	0,67	6,30%	6,22%
Charlottenburg-Wilmersdorf	1841	1828	0,71	12,90%	12,71%
Spandau	783	846	-7,45	5,48%	5,88%
Steglitz-Zehlendorf	900	870	3,45	6,30%	6,05%
Tempelhof-Schöneberg	1588	1494	6,29	11,12%	10,39%
Neukölln	1519	1558	-2,50	10,64%	10,83%
Treptow-Köpenick	791	809	-2,22	5,54%	5,63%
Marzahn-Hellersdorf	470	544	-13,60	3,29%	3,78%
Lichtenberg	538	565	-4,78	3,77%	3,93%
Reinickendorf	1010	997	1,30	7,07%	6,93%
Berlin	14276	14381	-0,73	100,00%	100,00%

Verkehrsunfälle(VU) mit Beteiligung von jungen Erwachsenen nach Verwaltungsbezirken 2015 / 2014

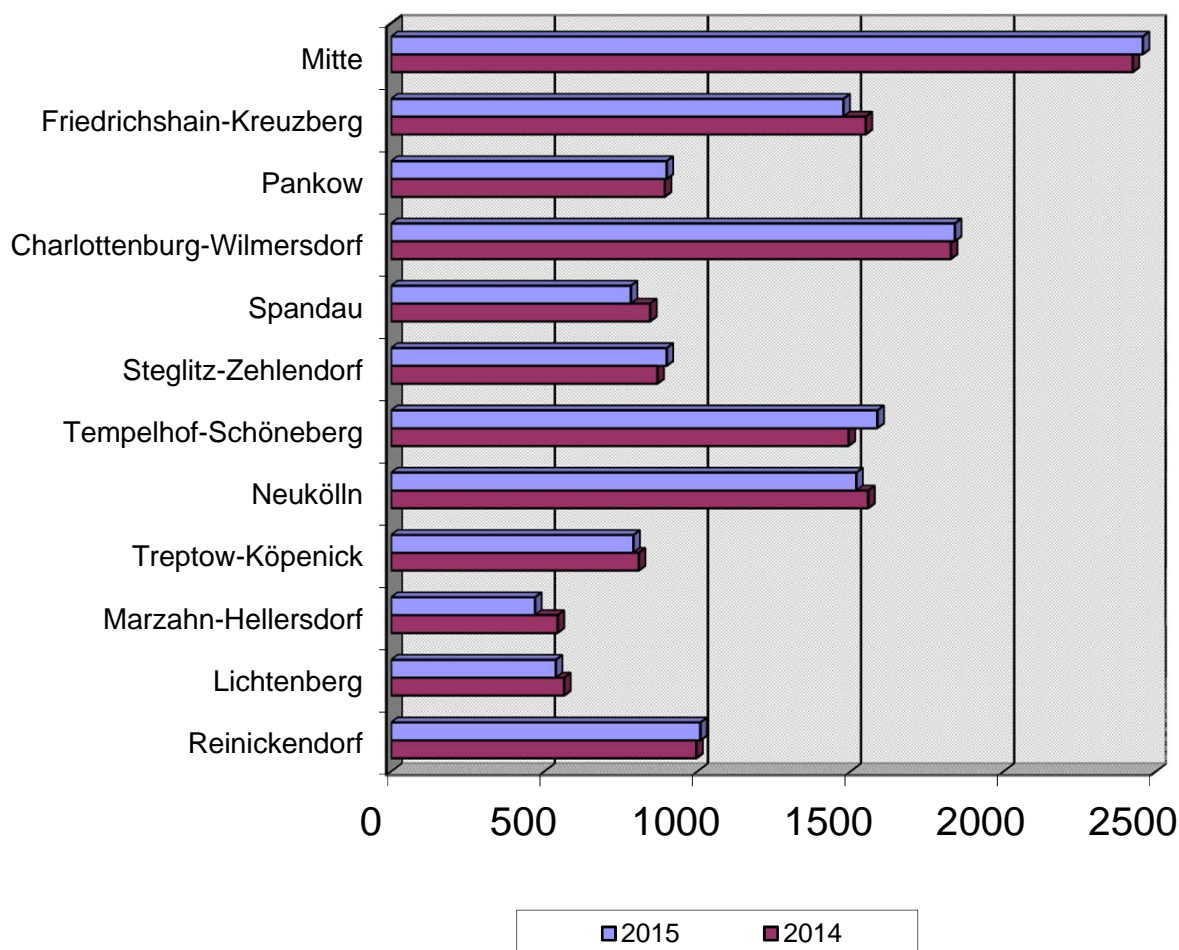

Verkehrsunfälle mit Beteiligung von jungen Erwachsenen nach Polizeiabschnitten und Direktionen

Polizeiabschnitte/ Direktionen	Anzahl der Verkehrsunfälle		Abweichung	Anteil an VU-Gesamt	
	2015	2014	in + - %	2015	2014
A11	546	542	0,74	3,82%	3,77%
A12	464	455	1,98	3,25%	3,16%
A13	274	298	-8,05	1,92%	2,07%
A14	254	244	4,10	1,78%	1,70%
A15	185	160	15,63	1,30%	1,11%
A16	190	193	-1,55	1,33%	1,34%
Direktion 1	1913	1892	1,11	13,40%	13,16%
A21	445	510	-12,75	3,12%	3,55%
A22	617	627	-1,59	4,32%	4,36%
A23	326	315	3,49	2,28%	2,19%
A24	420	427	-1,64	2,94%	2,97%
A25	410	433	-5,31	2,87%	3,01%
A26	405	360	12,50	2,84%	2,50%
Direktion 2	2623	2672	-1,83	18,37%	18,58%
A31	207	194	6,70	1,45%	1,35%
A32	505	541	-6,65	3,54%	3,76%
A33	385	324	18,83	2,70%	2,25%
A34	402	385	4,42	2,82%	2,68%
A35	504	512	-1,56	3,53%	3,56%
A36	457	470	-2,77	3,20%	3,27%
Direktion 3	2460	2426	1,40	17,23%	16,87%
A41	242	212	14,15	1,70%	1,47%
A42	416	406	2,46	2,91%	2,82%
A43	204	212	-3,77	1,43%	1,47%
A44	623	591	5,41	4,36%	4,11%
A45	371	355	4,51	2,60%	2,47%
A46	326	305	6,89	2,28%	2,12%
A47	308	285	8,07	2,16%	1,98%
Direktion 4	2490	2366	5,24	17,44%	16,45%
A51	466	534	-12,73	3,26%	3,71%
A52	453	479	-5,43	3,17%	3,33%
A53	575	553	3,98	4,03%	3,85%
A54	419	455	-7,91	2,93%	3,16%
A55	560	532	5,26	3,92%	3,70%
A56	518	554	-6,50	3,63%	3,85%
Direktion 5	2991	3107	-3,73	20,95%	21,60%
A61	154	189	-18,52	1,08%	1,31%
A62	282	312	-9,62	1,98%	2,17%
A63	188	232	-18,97	1,32%	1,61%
A64	384	376	2,13	2,69%	2,61%
A65	445	448	-0,67	3,12%	3,12%
A66	346	361	-4,16	2,42%	2,51%
Direktion 6	1799	1918	-6,20	12,60%	13,34%
Berlin	14276	14381	-0,73	100,00%	100,00%

Verkehrsunfälle mit Beteiligung von jungen Erwachsenen nach Polizeiabschnitten und Direktionen 2015 / 2014

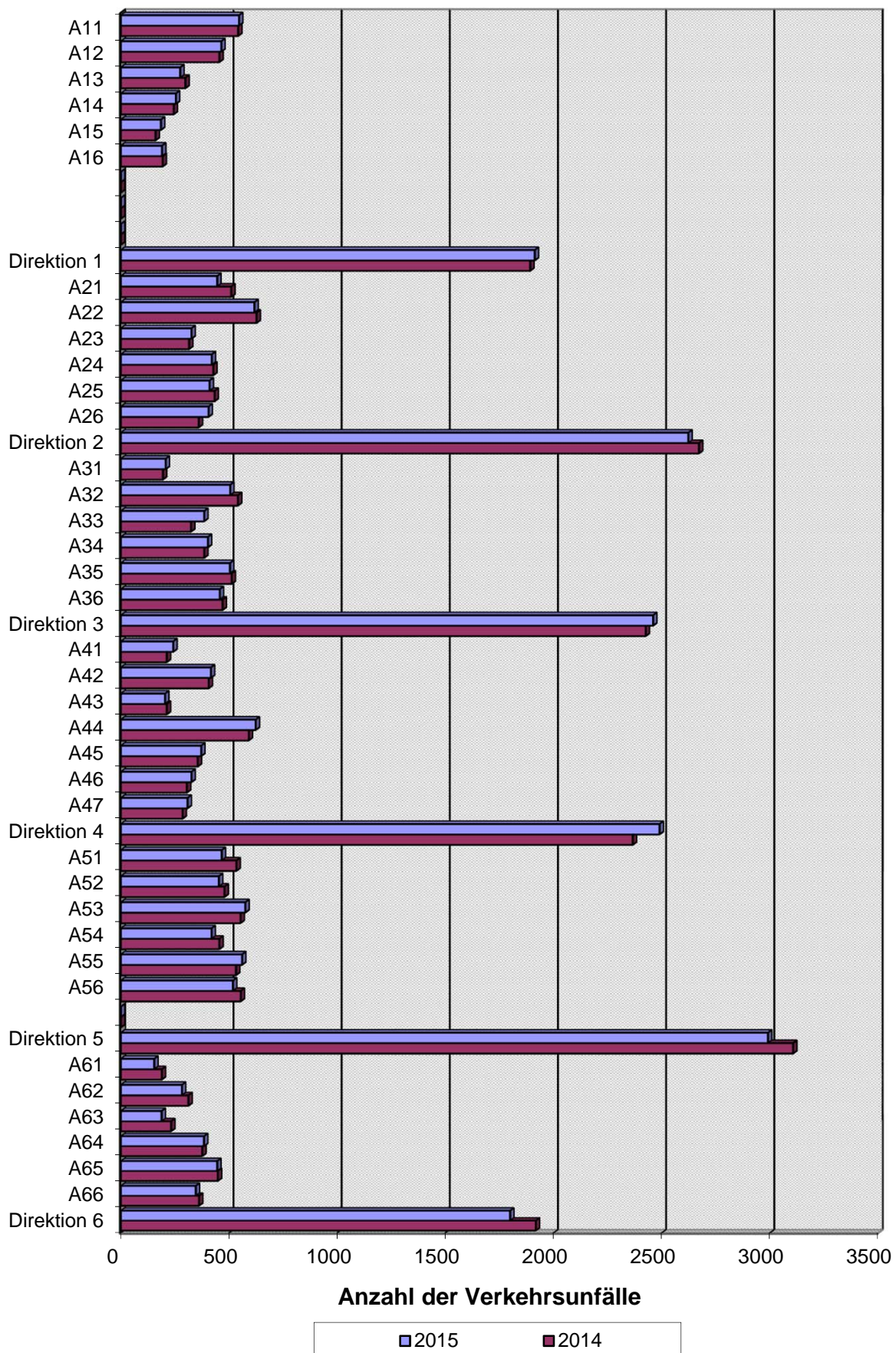

Verunglückte bei VU mit Beteiligung von jungen Erwachsenen nach Verwaltungsbezirken

Verwaltungsbezirke	Anzahl der Verunglückten		Abweichung in + - %	Anteil an Verunglückte-Gesamt	
	2015	2014		2015	2014
Mitte	595	631	-5,71	17,57%	18,25%
Friedrichshain-Kreuzberg	330	378	-12,70	9,75%	10,93%
Pankow	257	257	0,00	7,59%	7,43%
Charlottenburg-Wilmersdorf	390	386	1,04	11,52%	11,16%
Spandau	225	201	11,94	6,65%	5,81%
Steglitz-Zehlendorf	230	194	18,56	6,79%	5,61%
Tempelhof-Schöneberg	381	335	13,73	11,25%	9,69%
Neukölln	331	329	0,61	9,78%	9,51%
Treptow-Köpenick	149	205	-27,32	4,40%	5,93%
Marzahn-Hellersdorf	125	144	-13,19	3,69%	4,16%
Lichtenberg	122	129	-5,43	3,60%	3,73%
Reinickendorf	251	269	-6,69	7,41%	7,78%
Berlin	3386	3458	-2,08	100,00%	100,00%

Verunglückte bei VU mit Beteiligung von jungen Erwachsenen nach Verwaltungsbezirken 2015 / 2014

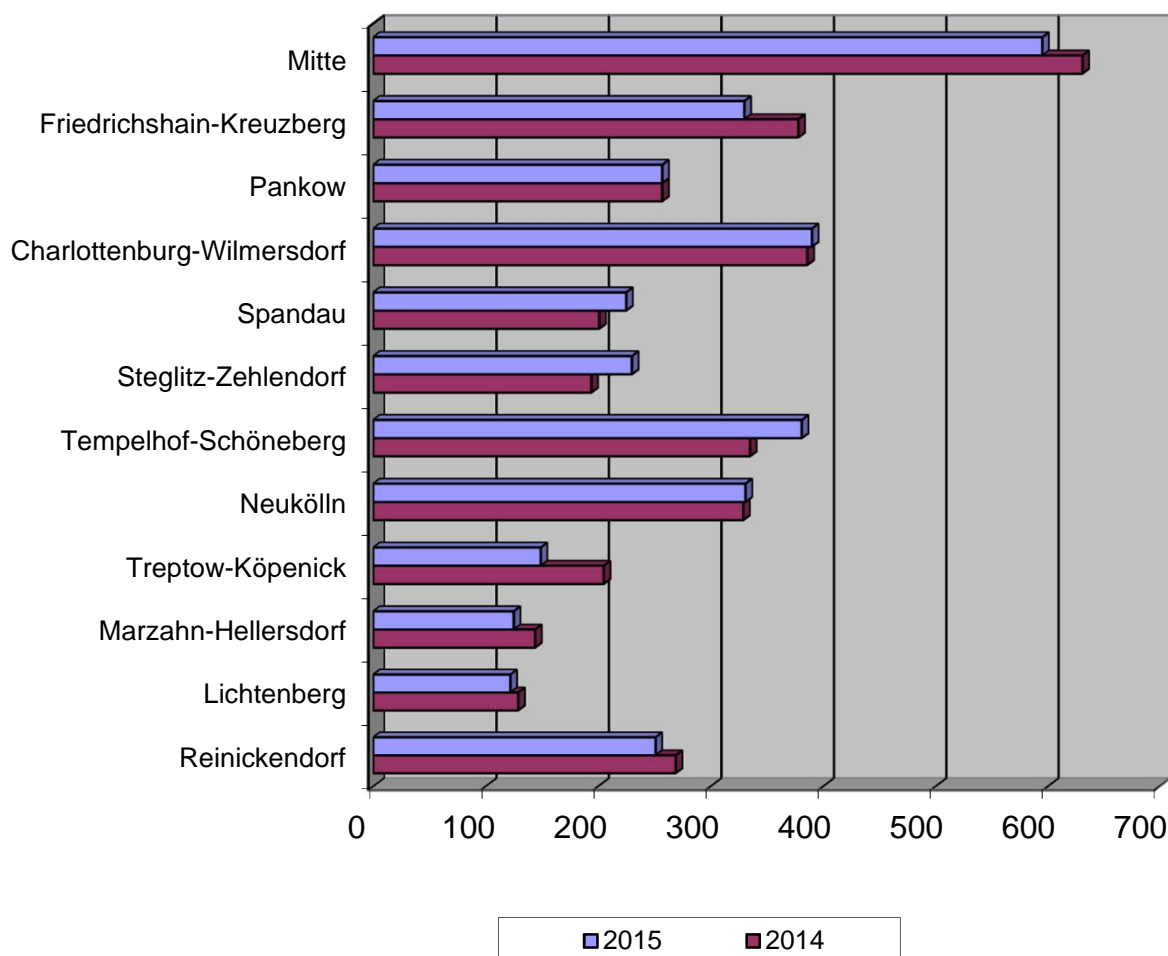

Verunglückte bei VU mit Beteiligung von jungen Erwachsenen nach Schwere der Verletzung und Verwaltungsbezirken

Verwaltungsbezirke	Anzahl der Toten		Abwei- chung absolut	Anzahl der Schwerverletzten		Abwei- chung in + - %	Anzahl der Leichtverletzten		Abwei- chung in + - %
	2015	2014		2015	2014		2015	2014	
Mitte	1	2	-1	56	60	-6,67	538	569	-5,45
Friedrichshain-Kreuzberg	2	1	1	32	43	-25,58	296	334	-11,38
Pankow	0	1	-1	46	46	0,00	211	210	0,48
Charlottenburg-Wilmersdorf	0	0	0	45	54	-16,67	345	332	3,92
Spandau	0	1	-1	27	25	8,00	198	175	13,14
Steglitz-Zehlendorf	0	0	0	24	26	-7,69	206	168	22,62
Tempelhof-Schöneberg	0	0	0	42	34	23,53	339	301	12,62
Neukölln	0	1	-1	30	40	-25,00	301	288	4,51
Treptow-Köpenick	1	2	-1	23	35	-34,29	125	168	-25,60
Marzahn-Hellersdorf	0	0	0	16	16	0,00	109	128	-14,84
Lichtenberg	0	0	0	17	20	-15,00	105	109	-3,67
Reinickendorf	0	2	-2	20	27	-25,93	231	240	-3,75
Berlin	4	10	-6	378	426	-11,27	3004	3022	-0,60

Verunglückte bei VU mit Beteiligung von jungen Erwachsenen nach Schwere der Verletzung und Verwaltungsbezirken

2015 / 2014

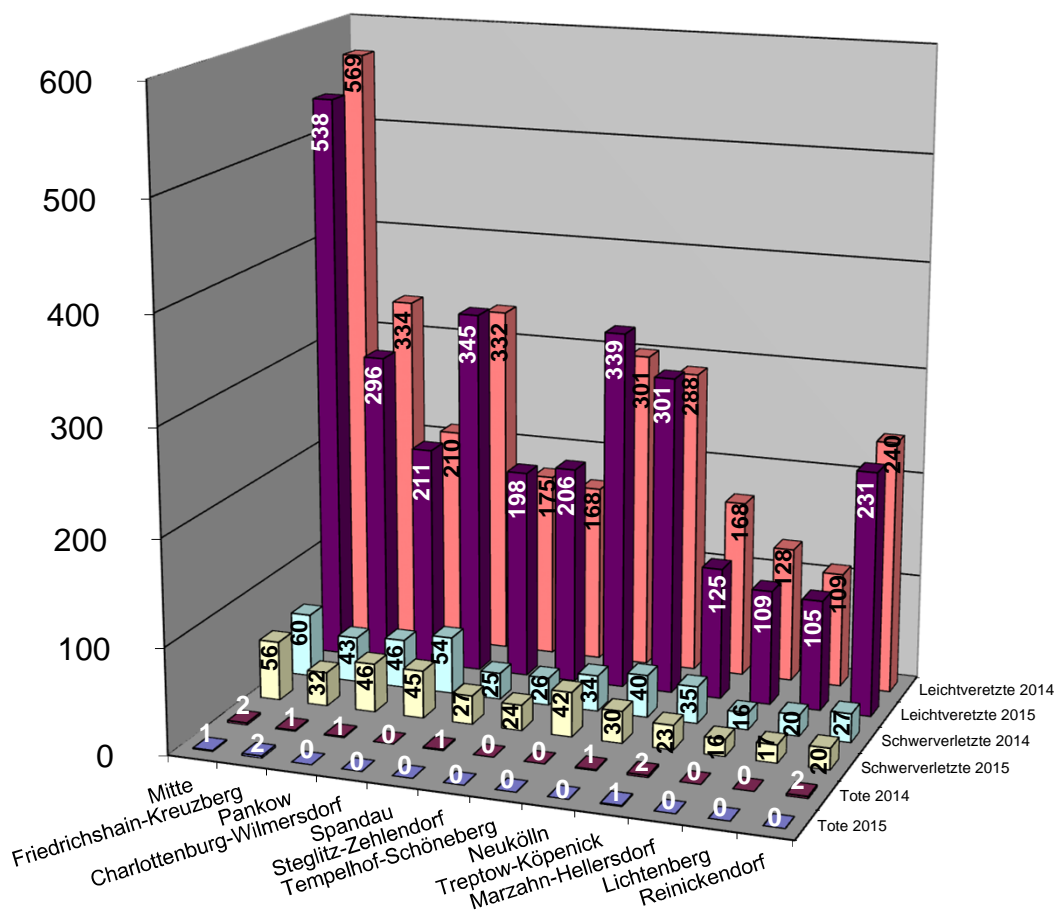

Verunglückte bei VU mit Beteiligung von jungen Erwachsenen nach Polizeiabschnitten und Direktionen

Polizeiabschnitte/ Direktionen	Anzahl der Verunglückten		Abweichung in + - %	Anteil an Verunglückte-Gesamt	
	2015	2014		2015	2014
A11	124	147	-15,65	3,66%	4,25%
A12	127	122	4,10	3,75%	3,53%
A13	74	84	-11,90	2,19%	2,43%
A14	68	65	4,62	2,01%	1,88%
A15	62	46	34,78	1,83%	1,33%
A16	54	62	-12,90	1,59%	1,79%
Direktion 1	509	526	-3,23	15,03%	15,21%
A21	123	119	3,36	3,63%	3,44%
A22	111	104	6,73	3,28%	3,01%
A23	99	79	25,32	2,92%	2,28%
A24	101	102	-0,98	2,98%	2,95%
A25	87	100	-13,00	2,57%	2,89%
A26	94	83	13,25	2,78%	2,40%
Direktion 2	615	587	4,77	18,16%	16,98%
A31	64	50	28,00	1,89%	1,45%
A32	154	186	-17,20	4,55%	5,38%
A33	78	70	11,43	2,30%	2,02%
A34	78	85	-8,24	2,30%	2,46%
A35	115	119	-3,36	3,40%	3,44%
A36	106	121	-12,40	3,13%	3,50%
Direktion 3	595	631	-5,71	17,57%	18,25%
A41	83	46	80,43	2,45%	1,33%
A42	92	83	10,84	2,72%	2,40%
A43	40	61	-34,43	1,18%	1,76%
A44	127	128	-0,78	3,75%	3,70%
A45	102	59	72,88	3,01%	1,71%
A46	88	74	18,92	2,60%	2,14%
A47	82	78	5,13	2,42%	2,26%
Direktion 4	614	529	16,07	18,13%	15,30%
A51	102	145	-29,66	3,01%	4,19%
A52	101	113	-10,62	2,98%	3,27%
A53	129	125	3,20	3,81%	3,61%
A54	85	78	8,97	2,51%	2,26%
A55	116	88	31,82	3,43%	2,54%
A56	124	158	-21,52	3,66%	4,57%
Direktion 5	657	707	-7,07	19,40%	20,45%
A61	45	40	12,50	1,33%	1,16%
A62	65	99	-34,34	1,92%	2,86%
A63	60	45	33,33	1,77%	1,30%
A64	77	89	-13,48	2,27%	2,57%
A65	94	115	-18,26	2,78%	3,33%
A66	55	90	-38,89	1,62%	2,60%
Direktion 6	396	478	-17,15	11,70%	13,82%
Berlin	3386	3458	-2,08	100,00%	100,00%

Verunglückte bei VU mit Beteiligung von jungen Erwachsenen nach Direktionen

2015 / 2014

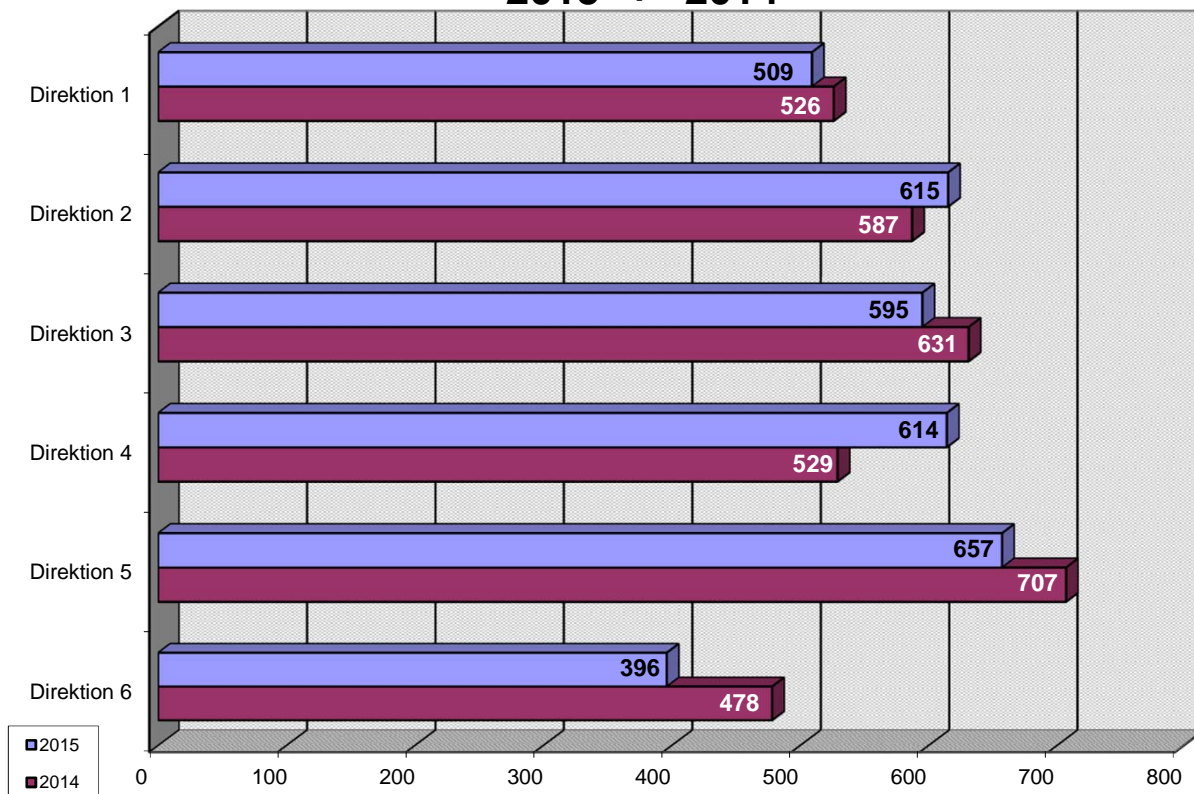

Prozentuale Verteilung der Verunglückten bei VU mit Beteiligung junger Erwachsenen nach Dirktionen

2015

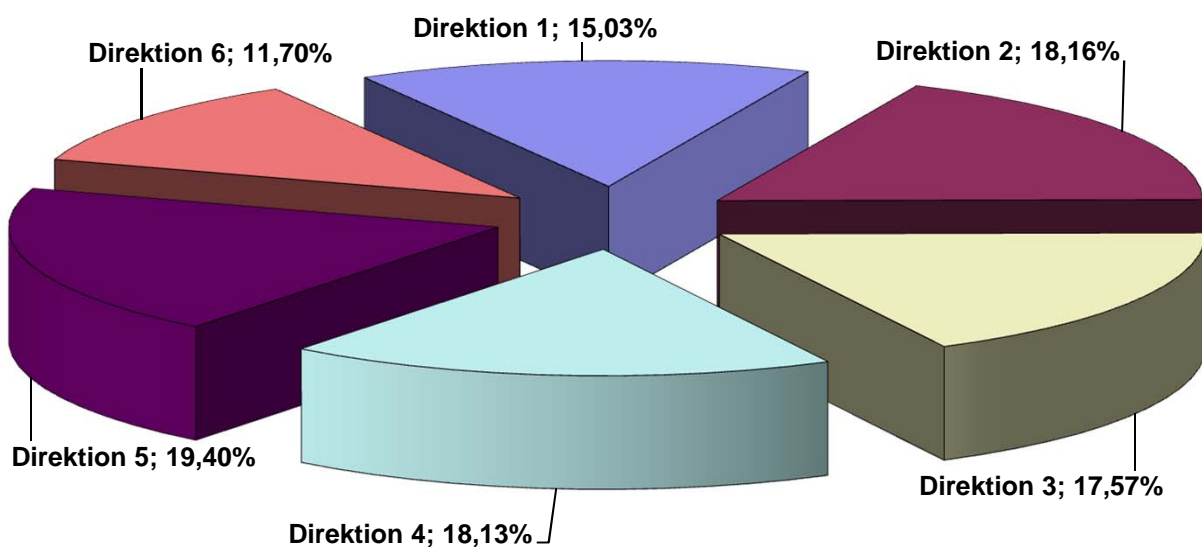

Verunglückte bei VU mit Beteiligung von jungen Erwachsenen nach Schwere der Verletzung und Polizeiabschnitte / Direktionen

Polizeiabschnitte/ Direktionen	Anzahl der Toten		Abwei- chung	Anzahl der Schwerverletzten		Abwei- chung	Anzahl der Leichtverletzten		Abwei- chung
	2015	2014	absolut	2015	2014	in + - %	2015	2014	in + - %
A11	0	2	-2	9	13	-30,77	115	132	-12,88
A12	0	0	0	11	14	-21,43	116	108	7,41
A13	0	0	0	16	15	6,67	58	69	-15,94
A14	0	1	-1	9	11	-18,18	59	53	11,32
A15	0	0	0	13	8	62,50	49	38	28,95
A16	0	0	0	8	12	-33,33	46	50	-8,00
Direktion 1	0	3	-3	66	73	-9,59	443	450	-1,56
A21	0	1	-1	15	20	-25,00	108	98	10,20
A22	0	0	0	13	13	0,00	98	91	7,69
A23	0	0	0	12	5	140,00	87	74	17,57
A24	0	0	0	13	15	-13,33	88	87	1,15
A25	0	0	0	11	15	-26,67	76	85	-10,59
A26	0	0	0	8	11	-27,27	86	72	19,44
Direktion 2	0	1	-1	72	79	-8,86	543	507	7,10
A31	0	0	0	8	6	33,33	56	44	27,27
A32	0	0	0	15	18	-16,67	139	168	-17,26
A33	1	1	0	6	6	0,00	71	63	12,70
A34	0	0	0	12	9	33,33	66	76	-13,16
A35	0	1	-1	9	9	0,00	106	109	-2,75
A36	0	0	0	6	12	-50,00	100	109	-8,26
Direktion 3	1	2	-1	56	60	-6,67	538	569	-5,45
A41	0	0	0	10	7	42,86	73	39	87,18
A42	0	0	0	5	6	-16,67	87	77	12,99
A43	0	0	0	4	12	-66,67	36	49	-26,53
A44	0	0	0	13	14	-7,14	114	114	0,00
A45	0	0	0	10	6	66,67	92	53	73,58
A46	0	0	0	10	8	25,00	78	66	18,18
A47	0	0	0	14	7	100,00	68	71	-4,23
Direktion 4	0	0	0	66	60	10,00	548	469	16,84
A51	1	0	1	10	17	-41,18	91	128	-28,91
A52	1	1	0	12	10	20,00	88	102	-13,73
A53	0	0	0	10	16	-37,50	119	109	9,17
A54	0	0	0	11	12	-8,33	74	66	12,12
A55	0	0	0	8	11	-27,27	108	77	40,26
A56	0	1	-1	11	17	-35,29	113	140	-19,29
Direktion 5	2	2	0	62	83	-25,30	593	622	-4,66
A61	0	0	0	7	5	40,00	38	35	8,57
A62	0	0	0	6	14	-57,14	59	85	-30,59
A63	0	0	0	10	2	400,00	50	43	16,28
A64	0	0	0	10	15	-33,33	67	74	-9,46
A65	0	0	0	14	18	-22,22	80	97	-17,53
A66	1	2	-1	9	17	-47,06	45	71	-36,62
Direktion 6	1	2	-1	56	71	-21,13	339	405	-16,30
Berlin	4	10	-6	378	426	-11,27	3004	3022	-0,60

Verunglückte bei VU mit Beteiligung von jungen Erwachsenen nach Schwere der Verletzung und Direktionen 2015 / 2014

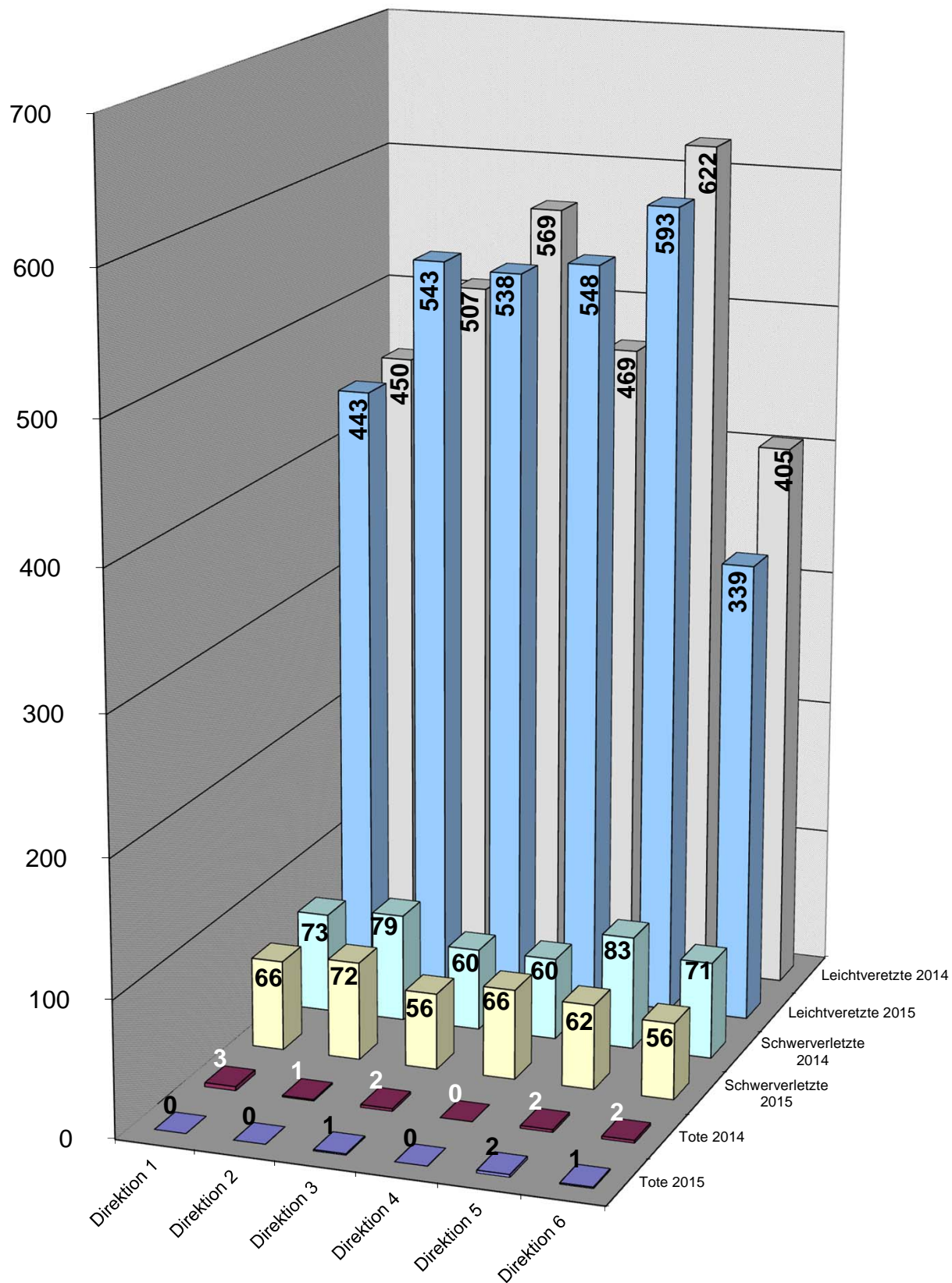

Unfallfolgen der jungen Erwachsenen nach Art der Verkehrsbeteiligung und Verwaltungsbezirken 2015

Verwaltungsbezirke	Tote						
	Pkw	Lkw	motorisierte Zweiräder	Fußgänger	Radfahrer	Sonstige*	Gesamt
Mitte	0	0	0	0	0	0	0
Friedrichshain-Kreuzberg	0	0	0	1	0	0	1
Pankow	0	0	0	0	0	0	0
Charlottenburg-Wilmersdorf	0	0	0	0	0	0	0
Spandau	0	0	0	0	0	0	0
Steglitz-Zehlendorf	0	0	0	0	0	0	0
Tempelhof-Schöneberg	0	0	0	0	0	0	0
Neukölln	0	0	0	0	0	0	0
Treptow-Köpenick	1	0	0	0	0	0	1
Marzahn-Hellersdorf	0	0	0	0	0	0	0
Lichtenberg	0	0	0	0	0	0	0
Reinickendorf	0	0	0	0	0	0	0
Berlin	1	0	0	1	0	0	2

Verwaltungsbezirke	Schwerverletzte						
	Pkw	Lkw	motorisierte Zweiräder	Fußgänger	Radfahrer	Sonstige*	Gesamt
Mitte	5	0	10	8	10	0	33
Friedrichshain-Kreuzberg	3	0	4	3	6	0	16
Pankow	7	0	2	4	8	0	21
Charlottenburg-Wilmersdorf	9	0	7	4	5	0	25
Spandau	2	0	2	5	3	0	12
Steglitz-Zehlendorf	5	0	2	4	1	0	12
Tempelhof-Schöneberg	8	0	5	6	5	0	24
Neukölln	3	1	2	2	3	1	12
Treptow-Köpenick	6	0	8	0	1	0	15
Marzahn-Hellersdorf	1	0	1	4	3	0	9
Lichtenberg	2	0	2	2	5	0	11
Reinickendorf	5	0	3	2	0	0	10
Berlin	56	1	48	44	50	1	200

Verwaltungsbezirke	Leichtverletzte						
	Pkw	Lkw	motorisierte Zweiräder	Fußgänger	Radfahrer	Sonstige*	Gesamt
Mitte	86	0	50	33	101	0	270
Friedrichshain-Kreuzberg	37	1	22	28	56	0	144
Pankow	38	1	15	7	53	0	114
Charlottenburg-Wilmersdorf	59	3	38	12	48	0	160
Spandau	38	0	26	15	7	2	88
Steglitz-Zehlendorf	37	0	21	17	27	1	103
Tempelhof-Schöneberg	70	1	32	19	28	1	151
Neukölln	62	1	28	18	24	0	133
Treptow-Köpenick	24	0	10	5	17	0	56
Marzahn-Hellersdorf	27	1	11	3	6	0	48
Lichtenberg	15	1	9	6	17	0	48
Reinickendorf	46	2	28	12	28	0	116
Berlin	539	11	290	175	412	4	1431

Unfallfolgen der jungen Erwachsenen nach Art der Verkehrsbeteiligung 2015

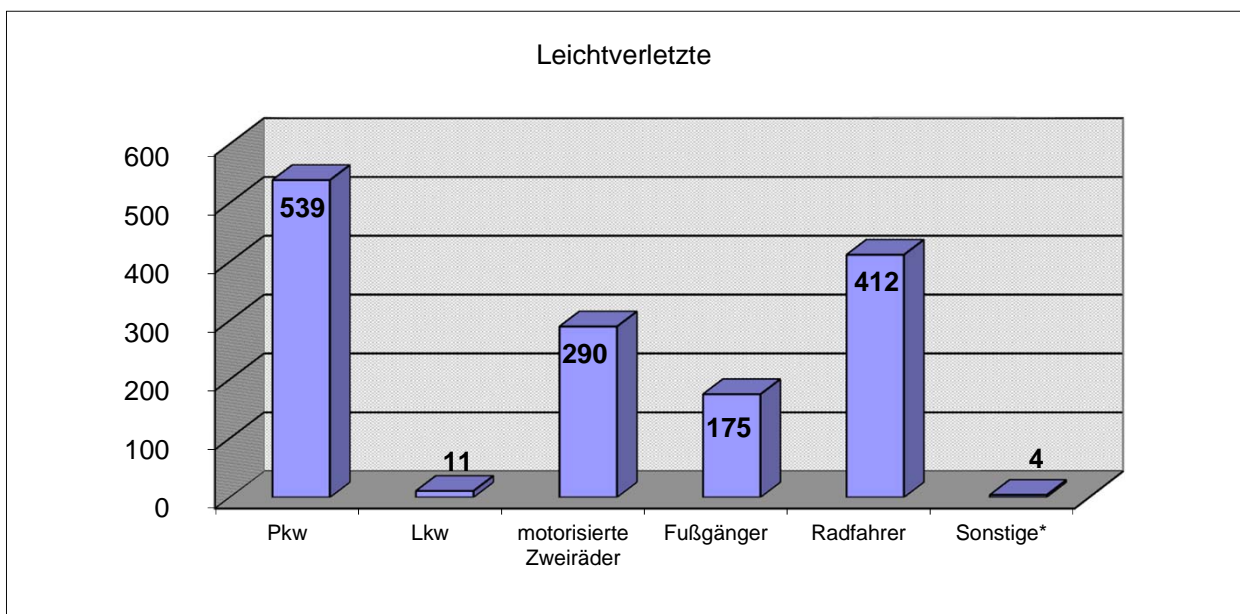
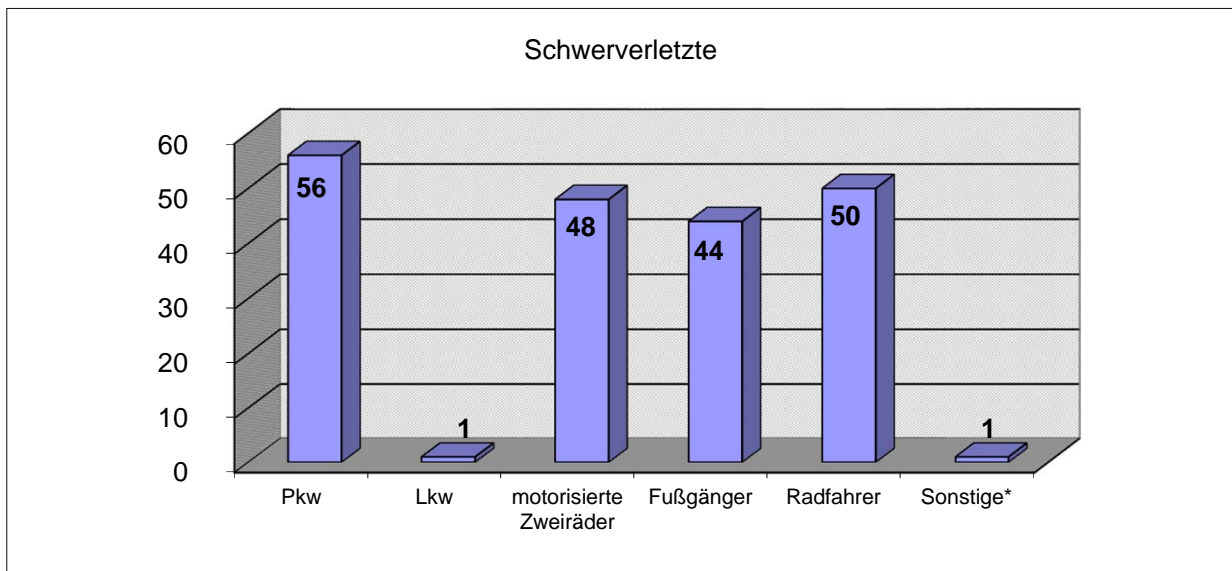
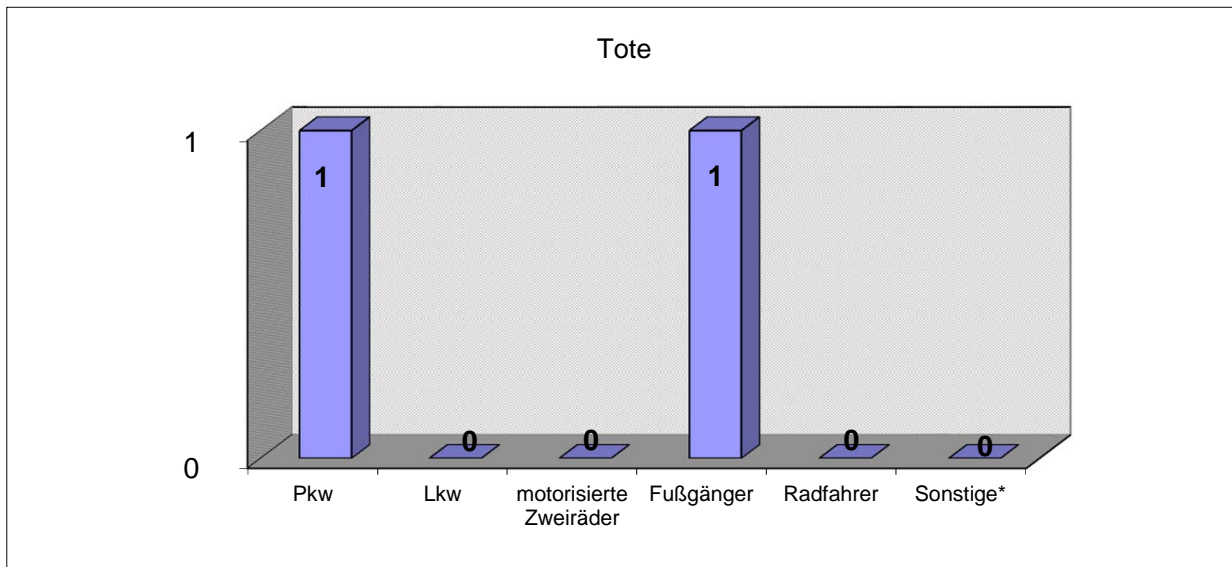

* Sonstige: alle nicht aufgeführten Beteiligungsarten; keine Insassen

Unfallfolgen 18-24-Jähriger nach Art der Verkehrs- beteiligung und Polizeiabschnitten / Direktionen 2015

Polizeiabschnitte/ Direktionen	Tote						
	Pkw	Lkw	motorisierte Zweiräder	Fußgänger	Radfahrer	Sonstige*	Gesamt
A11	0	0	0	0	0	0	0
A12	0	0	0	0	0	0	0
A13	0	0	0	0	0	0	0
A14	0	0	0	0	0	0	0
A15	0	0	0	0	0	0	0
A16	0	0	0	0	0	0	0
Direktion 1	0	0	0	0	0	0	0
A21	0	0	0	0	0	0	0
A22	0	0	0	0	0	0	0
A23	0	0	0	0	0	0	0
A24	0	0	0	0	0	0	0
A25	0	0	0	0	0	0	0
A26	0	0	0	0	0	0	0
Direktion 2	0	0	0	0	0	0	0
A31	0	0	0	0	0	0	0
A32	0	0	0	0	0	0	0
A33	0	0	0	0	0	0	0
A34	0	0	0	0	0	0	0
A35	0	0	0	0	0	0	0
A36	0	0	0	0	0	0	0
Direktion 3	0	0	0	0	0	0	0
A41	0	0	0	0	0	0	0
A42	0	0	0	0	0	0	0
A43	0	0	0	0	0	0	0
A44	0	0	0	0	0	0	0
A45	0	0	0	0	0	0	0
A46	0	0	0	0	0	0	0
A47	0	0	0	0	0	0	0
Direktion 4	0	0	0	0	0	0	0
A51	0	0	0	1	0	0	1
A52	0	0	0	0	0	0	0
A53	0	0	0	0	0	0	0
A54	0	0	0	0	0	0	0
A55	0	0	0	0	0	0	0
A56	0	0	0	0	0	0	0
Direktion 5	0	0	0	1	0	0	1
A61	0	0	0	0	0	0	0
A62	0	0	0	0	0	0	0
A63	0	0	0	0	0	0	0
A64	0	0	0	0	0	0	0
A65	0	0	0	0	0	0	0
A66	1	0	0	0	0	0	1
Direktion 6	1	0	0	0	0	0	1
Berlin	1	0	0	1	0	0	2

* Sonstige: alle nicht aufgeführten Beteiligungsarten; keine Insassen

Anzahl der getöteten 18-24-Jährigen nach Art der Verkehrsbeteiligung und Direktionen

2015

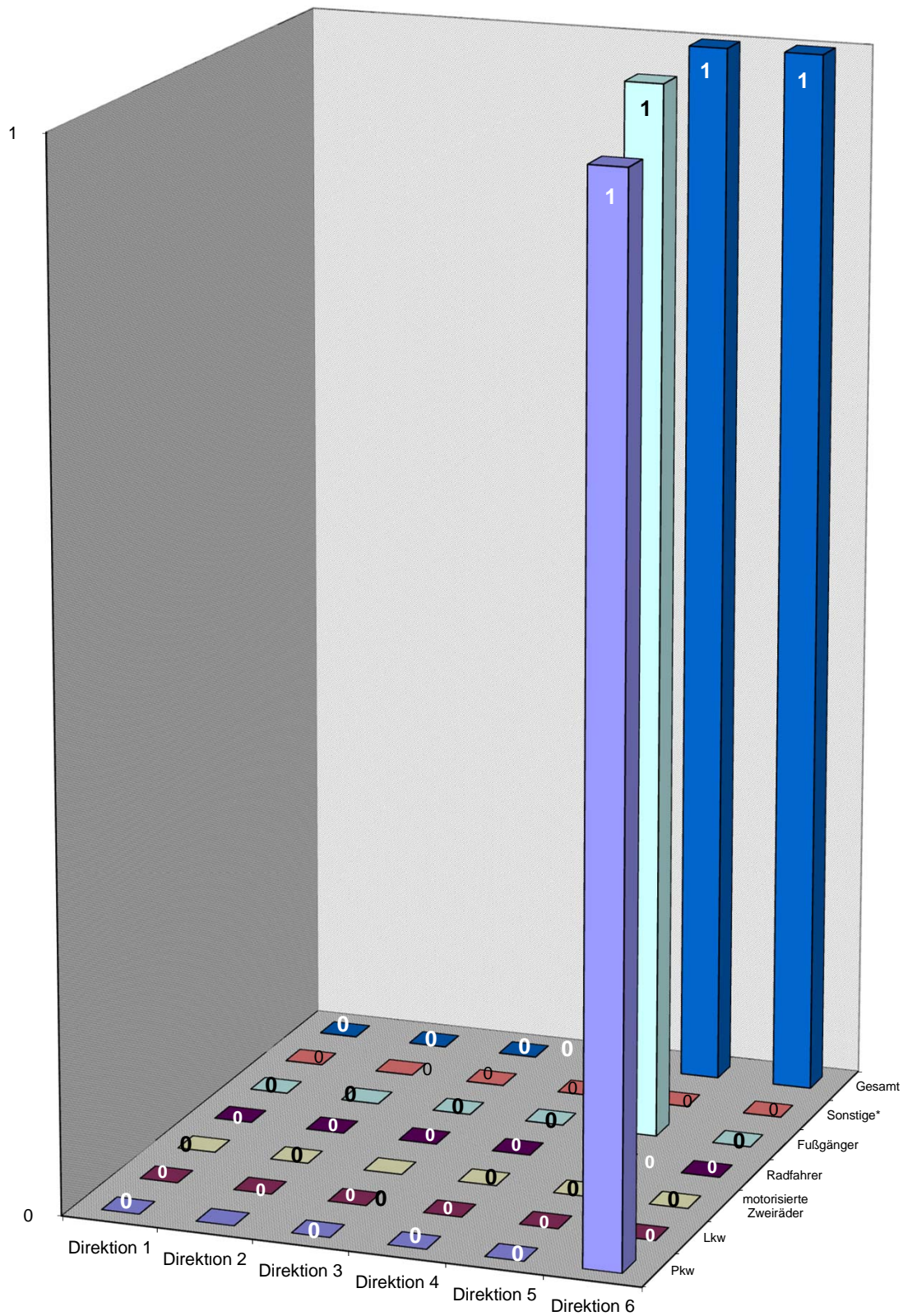

* Sonstige: alle nicht aufgeführten Beteiligungsarten; keine Insassen

Unfallfolgen der 18-24-Jährigen nach Art der Verkehrsbeteiligung und Polizeiabschnitten / Direktionen 2015

Polizeiabschnitte/ Direktionen	Schwerverletzte						Gesamt
	Pkw	Lkw	motorisierte Zweiräder	Fußgänger	Radfahrer	Sonstige*	
A11	3	0	2	1	0	0	6
A12	2	0	1	1	0	0	4
A13	3	0	0	3	1	0	7
A14	1	0	1	0	2	0	4
A15	3	0	0	0	2	0	5
A16	0	0	1	1	3	0	5
Direktion 1	12	0	5	6	8	0	31
A21	1	0	2	3	2	0	8
A22	4	0	4	0	1	0	9
A23	1	0	0	2	1	0	4
A24	2	0	0	2	1	0	5
A25	1	0	2	2	1	0	6
A26	2	0	1	0	2	0	5
Direktion 2	11	0	9	9	8	0	37
A31	1	0	1	2	2	0	6
A32	0	0	2	3	2	0	7
A33	1	0	2	0	1	0	4
A34	2	0	3	1	1	0	7
A35	0	0	2	1	2	0	5
A36	1	0	0	1	2	0	4
Direktion 3	5	0	10	8	10	0	33
A41	1	0	0	1	2	0	4
A42	1	0	0	1	2	0	4
A43	0	0	0	1	1	0	2
A44	3	0	3	3	1	0	10
A45	2	0	1	3	0	0	6
A46	3	0	1	0	0	0	4
A47	3	0	2	1	0	0	6
Direktion 4	13	0	7	10	6	0	36
A51	0	0	3	0	1	0	4
A52	3	0	1	2	2	0	8
A53	0	0	0	1	3	0	4
A54	2	1	1	2	1	0	7
A55	0	0	1	0	2	1	4
A56	1	0	0	0	0	0	1
Direktion 5	6	1	6	5	9	1	28
A61	1	0	0	0	2	0	3
A62	1	0	0	2	2	0	5
A63	0	0	1	2	1	0	4
A64	1	0	2	2	3	0	8
A65	4	0	4	0	1	0	9
A66	2	0	4	0	0	0	6
Direktion 6	9	0	11	6	9	0	35
Berlin	56	1	48	44	50	1	200

* Sonstige: alle nicht aufgeführten Beteiligungsarten; keine Insassen

Anzahl der schwerverletzten 18-24-Jährigen nach Art der Verkehrsbeteiligung und Direktionen

2015

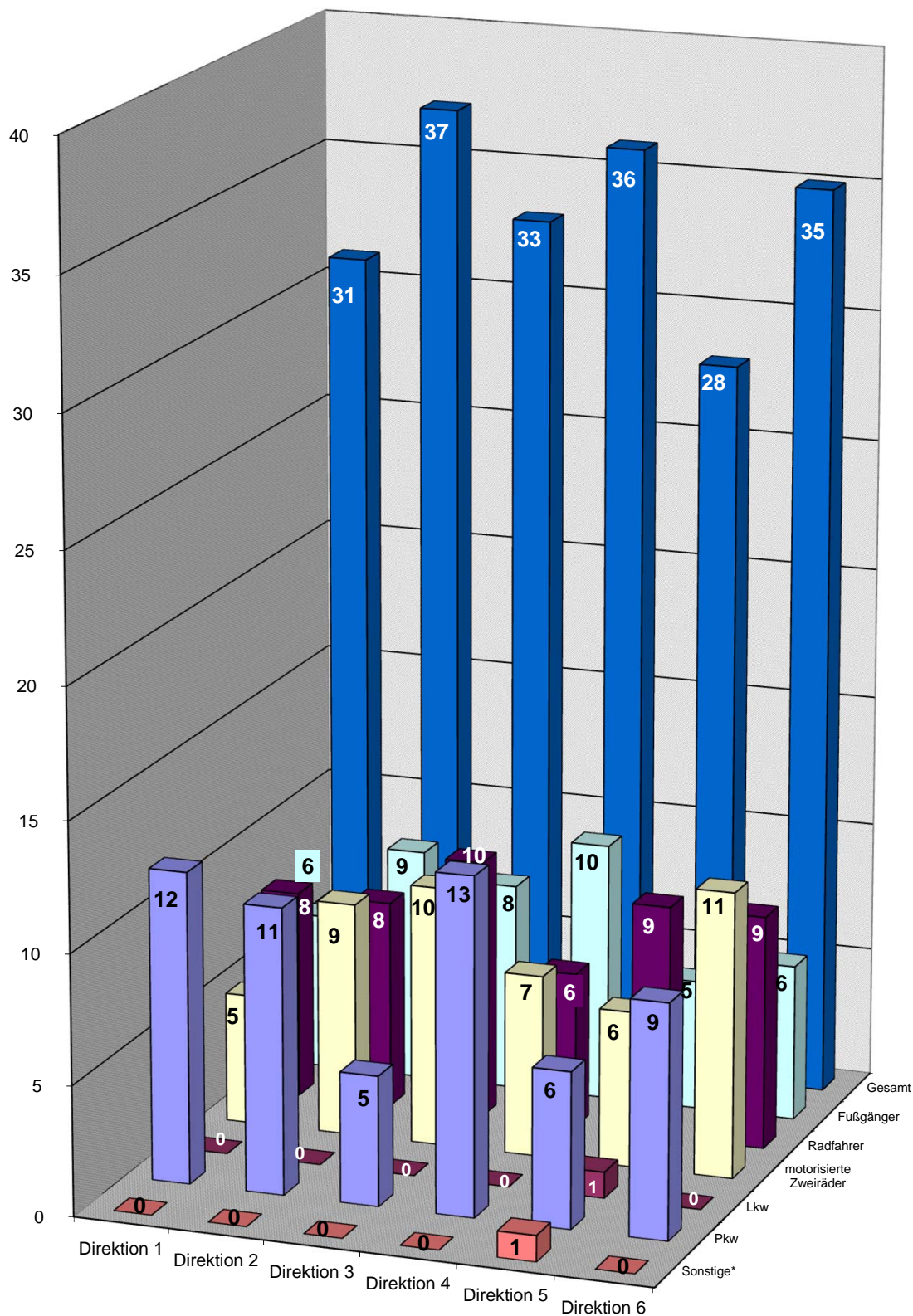

* Sonstige: alle nicht aufgeführten Beteiligungsarten; keine Insassen

Unfallfolgen der 18-24-Jährigen nach Art der Verkehrsbeteiligung und Polizeiabschnitten / Direktionen 2015

Polizeiabschnitte/ Direktionen	Leichtverletzte						Gesamt
	Pkw	Lkw	motorisierte Zweiräder	Fußgänger	Radfahrer	Sonstige*	
A11	27	0	9	3	16	0	55
A12	19	2	19	9	12	0	61
A13	11	1	6	0	14	0	32
A14	9	0	6	3	14	0	32
A15	11	0	1	3	10	0	25
A16	7	0	2	1	15	0	25
Direktion 1	84	3	43	19	81	0	230
A21	20	0	13	11	3	1	48
A22	20	3	11	2	7	0	43
A23	17	0	13	4	4	1	39
A24	20	0	11	4	9	0	44
A25	12	0	7	4	21	0	44
A26	8	0	9	2	11	0	30
Direktion 2	97	3	64	27	55	2	248
A31	6	0	5	6	17	0	34
A32	23	0	8	9	27	0	67
A33	12	0	5	4	19	0	40
A34	9	0	11	4	11	0	35
A35	20	0	9	7	15	0	51
A36	16	0	12	3	12	0	43
Direktion 3	86	0	50	33	101	0	270
A41	15	0	7	3	6	0	31
A42	16	0	3	2	11	0	32
A43	7	0	5	1	6	0	19
A44	23	1	16	9	6	1	56
A45	15	0	10	8	11	1	45
A46	15	0	6	8	10	0	39
A47	17	0	6	5	5	0	33
Direktion 4	108	1	53	36	55	2	255
A51	10	0	11	11	20	0	52
A52	10	0	6	8	13	0	37
A53	16	1	6	9	23	0	55
A54	14	1	5	2	6	0	28
A55	24	0	9	10	11	0	54
A56	24	0	13	6	7	0	50
Direktion 5	98	2	50	46	80	0	276
A61	5	0	6	3	6	0	20
A62	15	1	5	2	1	0	24
A63	12	0	6	1	5	0	24
A64	10	1	3	3	11	0	28
A65	17	0	7	3	7	0	34
A66	7	0	3	2	10	0	22
Direktion 6	66	2	30	14	40	0	152
Berlin	539	11	290	175	412	4	1431

* Sonstige: alle nicht aufgeführten Beteiligungsarten; keine Insassen

Anzahl der leichtverletzten 18-24-Jährigen nach Art der Verkehrsbeteiligung und Direktionen

2015

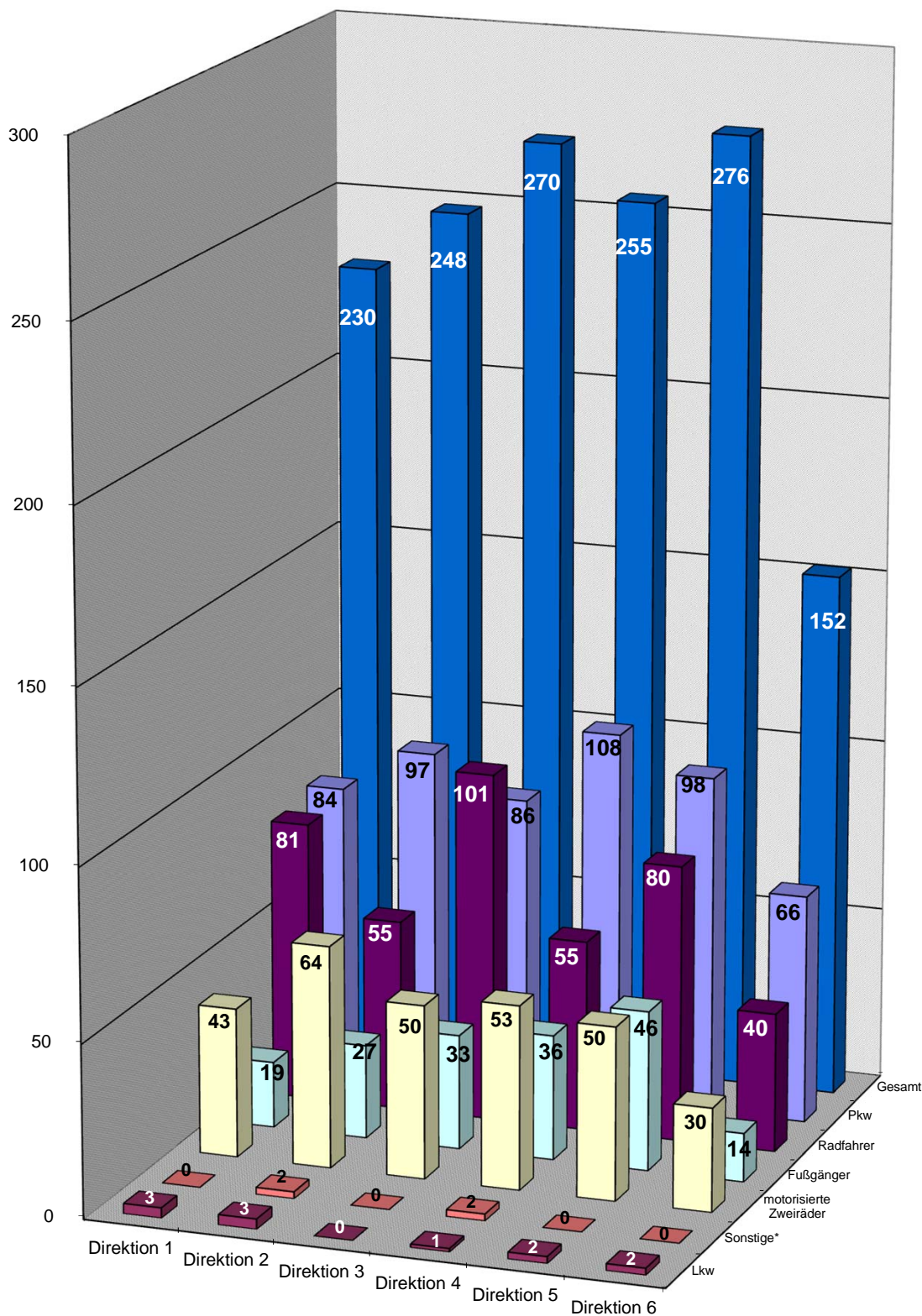

* Sonstige: alle nicht aufgeführten Beteiligungsarten; keine Insassen

Verkehrsunfälle(VU) mit Beteiligung von jungen Erwachsenen nach Verwaltungsbezirken und Monaten 2015

Verwaltungsbezirke	Monat												Gesamt
	Jan	Feb	Mär	Apr	Mai	Jun	Jul	Aug	Sep	Okt	Nov	Dez	
Mitte	187	167	202	174	228	220	235	191	226	222	228	179	2459
Friedrichshain-Kreuzberg	119	119	105	127	137	133	144	115	115	133	130	100	1477
Pankow	55	66	72	92	72	86	72	75	93	68	80	69	900
Charlottenburg-Wilmersdorf	121	124	140	161	160	165	181	122	176	172	166	153	1841
Spandau	49	52	67	58	66	70	74	52	61	91	77	66	783
Steglitz-Zehlendorf	77	64	74	84	78	85	78	64	64	88	76	68	900
Tempelhof-Schöneberg	106	100	124	139	116	134	149	125	150	170	149	126	1588
Neukölln	134	116	131	110	136	143	113	102	137	127	141	129	1519
Treptow-Köpenick	65	62	58	80	73	70	48	59	72	74	58	72	791
Marzahn-Hellersdorf	33	30	42	44	38	39	42	48	34	46	38	36	470
Lichtenberg	45	34	36	51	36	47	45	42	57	48	46	51	538
Reinickendorf	78	72	100	74	91	99	74	72	87	90	83	90	1010
Berlin	1069	1006	1151	1194	1231	1291	1255	1067	1272	1329	1272	1139	14276

Abweichung zum Vorjahr in + -%

Verwaltungsbezirke	Monat												Gesamt
	Jan	Feb	Mär	Apr	Mai	Jun	Jul	Aug	Sep	Okt	Nov	Dez	
Mitte	1,63	21,90	12,22	-17,54	1,33	21,55	4,91	-8,61	8,13	-11,20	11,22	-15,17	1,36
Friedrichshain-Kreuzberg	-7,03	27,96	-4,55	9,48	-8,05	-6,34	15,20	12,75	-25,32	-5,00	-13,33	-29,08	-4,71
Pankow	-29,49	15,79	-11,11	37,31	-6,49	17,81	-4,00	0,00	5,68	-4,23	0,00	-4,17	0,67
Charlottenburg-Wilmersdorf	-15,97	18,10	-9,68	18,38	-3,03	3,13	19,08	-15,86	5,39	7,50	5,73	-15,93	0,71
Spandau	-38,75	-10,34	-23,86	-25,64	-15,38	4,48	2,78	-3,70	17,31	15,19	18,46	-12,00	-7,45
Steglitz-Zehlendorf	5,48	12,28	2,78	20,00	-12,36	25,00	14,71	8,47	-24,71	33,33	1,33	-22,73	3,45
Tempelhof-Schöneberg	-15,20	31,58	-6,06	24,11	-17,14	-8,84	22,13	-2,34	20,97	21,43	22,13	0,00	6,29
Neukölln	2,29	11,54	20,18	-21,99	10,57	-5,30	-14,39	-14,29	2,24	-9,29	5,22	-7,86	-2,50
Treptow-Köpenick	-16,67	44,19	-30,12	11,11	14,06	-4,11	-26,15	3,51	7,46	12,12	-10,77	-5,26	-2,22
Marzahn-Hellersdorf	-57,14	-11,76	20,00	-8,33	5,56	-4,88	-10,64	4,35	-30,61	-2,13	-7,32	-16,28	-13,60
Lichtenberg	-16,67	-10,53	-14,29	13,33	-36,84	0,00	0,00	20,00	11,76	-14,29	9,52	-3,77	-4,78
Reinickendorf	-6,02	12,50	23,46	1,37	1,11	23,75	-22,11	-16,28	17,57	-3,23	-16,16	13,92	1,30
Berlin	-13,44	16,17	-1,46	2,14	-4,80	4,96	2,70	-4,30	1,44	1,61	3,00	-11,43	-0,73

Verkehrsunfälle(VU) mit Beteiligung von jungen Erwachsenen nach Verwaltungsbezirken und Monaten

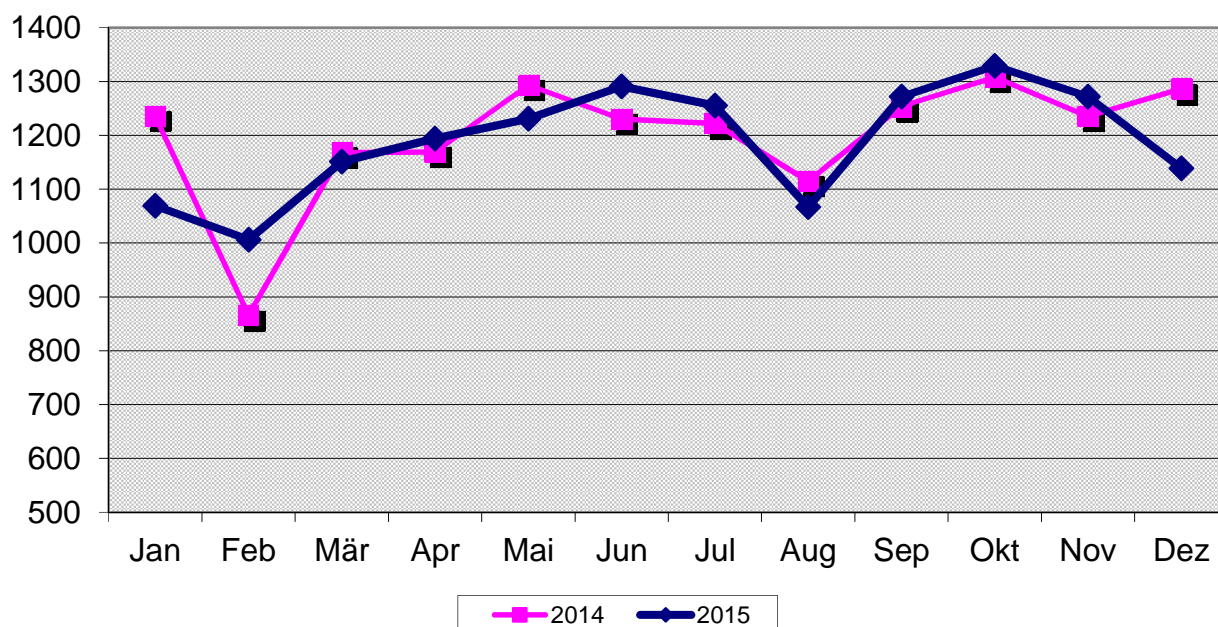

Verkehrsunfälle(VU) mit Beteiligung von jungen Erwachsenen nach Polizeiabschnitten/Direktionen und Monaten 2015

Polizeiabschnitte/ Direktionen	Monat												Gesamt
	Jan	Feb	Mär	Apr	Mai	Jun	Jul	Aug	Sep	Okt	Nov	Dez	
A11	38	41	55	39	42	53	44	46	47	43	45	53	546
A12	40	31	45	35	49	46	30	26	40	47	38	37	464
A13	15	29	21	20	19	26	22	24	28	17	29	24	274
A14	13	17	20	28	20	27	19	18	27	23	24	18	254
A15	12	9	14	17	18	18	20	19	18	12	10	18	185
A16	15	11	17	28	15	15	13	14	20	16	17	9	190
Direktion 1	133	138	172	167	163	185	148	147	180	158	163	159	1913
A21	33	29	41	31	39	39	43	28	37	47	40	38	445
A22	34	34	47	56	65	55	60	36	58	51	68	53	617
A23	16	22	23	27	26	31	31	24	23	43	35	25	326
A24	25	32	32	36	33	34	38	23	46	51	33	37	420
A25	32	34	29	35	35	32	43	20	36	41	32	41	410
A26	30	24	35	34	28	44	40	43	37	30	35	25	405
Direktion 2	170	175	207	219	226	235	255	174	237	263	243	219	2623
A31	16	14	13	13	19	28	22	16	22	16	16	12	207
A32	40	28	41	33	42	49	45	37	49	62	40	39	505
A33	32	23	28	28	34	31	54	29	30	30	38	28	385
A34	31	36	25	28	39	34	43	26	42	29	43	26	402
A35	35	33	45	47	50	40	31	38	45	48	48	44	504
A36	33	33	50	26	44	38	40	45	38	37	43	30	457
Direktion 3	187	167	202	175	228	220	235	191	226	222	228	179	2460
A41	10	17	17	21	17	23	18	20	27	28	28	16	242
A42	33	25	32	32	32	31	39	32	41	44	42	33	416
A43	15	13	18	19	20	15	14	20	14	23	19	14	204
A44	41	40	56	59	39	51	59	44	60	64	58	52	623
A45	33	29	28	35	31	40	25	26	31	30	34	29	371
A46	29	23	28	30	27	30	39	18	19	35	23	25	326
A47	22	18	19	27	29	29	33	29	22	34	21	25	308
Direktion 4	183	165	198	223	195	219	227	189	214	258	225	194	2490
A51	43	38	33	41	42	39	38	35	36	43	48	30	466
A52	29	35	33	34	40	36	51	37	36	45	41	36	453
A53	48	47	40	51	57	60	55	45	45	48	44	35	575
A54	36	37	37	25	33	39	35	34	35	42	30	36	419
A55	58	42	43	54	52	54	31	34	47	42	53	50	560
A56	39	36	50	30	48	48	45	32	53	40	55	42	518
Direktion 5	253	235	236	235	272	276	255	217	252	260	271	229	2991
A61	12	11	15	17	7	15	15	10	22	13	6	11	154
A62	16	13	31	23	26	24	24	32	14	29	25	25	282
A63	17	17	11	21	12	15	18	16	20	17	13	11	188
A64	33	23	21	34	29	32	30	32	35	35	40	40	384
A65	29	35	36	48	32	41	32	36	39	46	33	38	445
A66	36	27	22	32	41	29	16	23	33	28	25	34	346
Direktion 6	143	126	136	175	147	156	135	149	163	168	142	159	1799
Berlin	1069	1006	1151	1194	1231	1291	1255	1067	1272	1329	1272	1139	14276

Verkehrsunfälle(VU) mit Beteiligung von jungen Erwachsenen nach Polizeiabschnitten/Direktionen und Monaten 2015

Abweichung zum Vorjahr in + -%													
Polizeiabschnitte/ Direktionen	Monat												
	Jan	Feb	Mär	Apr	Mai	Jun	Jul	Aug	Sep	Okt	Nov	Dez	Gesamt
A11	0,00	13,89	19,57	-17,02	-2,33	3,92	-18,52	-9,80	38,24	-10,42	-10,00	20,45	0,74
A12	-11,11	10,71	28,57	34,62	4,26	58,62	-26,83	-25,71	0,00	4,44	-22,45	5,71	1,98
A13	-40,00	61,11	-16,00	-13,04	-34,48	30,00	-15,38	20,00	-20,00	-29,17	7,41	-7,69	-8,05
A14	-48,00	6,25	-9,09	47,37	0,00	0,00	58,33	-10,00	17,39	35,29	26,32	-25,00	4,10
A15	20,00	-30,77	-17,65	112,50	12,50	50,00	33,33	26,67	28,57	-36,84	-16,67	100,00	15,63
A16	-16,67	10,00	0,00	64,71	25,00	7,14	-40,91	-30,00	17,65	45,45	-22,73	-30,77	-1,55
Direktion 1	-17,39	14,05	6,17	19,29	-2,40	20,92	-12,94	-8,70	10,43	-3,66	-8,94	5,30	1,11
A21	-29,79	-21,62	-22,64	-38,00	-15,22	8,33	-2,27	-17,65	23,33	-4,08	-4,76	-9,52	-12,75
A22	-37,04	-5,56	-9,62	5,66	32,65	5,77	9,09	-28,00	3,57	-10,53	25,93	-10,17	-1,59
A23	-48,39	4,76	-32,35	22,73	-7,14	6,90	14,81	20,00	15,00	48,28	59,09	-21,88	3,49
A24	0,00	6,67	-13,51	-5,26	-5,71	3,03	31,03	-28,13	-8,00	45,71	-8,33	-21,28	-1,64
A25	-15,79	70,00	-21,62	12,90	-16,67	-28,89	22,86	-35,48	12,50	-4,65	-8,57	-6,82	-5,31
A26	3,45	26,32	16,67	70,00	-34,88	37,50	21,21	34,38	19,35	15,38	9,38	-24,24	12,50
Direktion 2	-24,11	7,36	-14,81	2,34	-7,00	3,52	14,35	-12,56	8,22	10,04	9,95	-14,79	-1,83
A31	-20,00	7,69	30,00	-7,14	-9,52	47,37	46,67	-33,33	100,00	14,29	-23,81	0,00	6,70
A32	25,00	12,00	-19,61	-37,74	-22,22	28,95	-15,09	-11,90	2,08	1,64	-13,04	2,63	-6,65
A33	18,52	43,75	16,67	-24,32	6,25	72,22	100,00	11,54	7,14	25,00	22,58	-17,65	18,83
A34	40,91	50,00	-10,71	-22,22	25,81	21,43	10,26	-31,58	50,00	-29,27	43,33	-35,00	4,42
A35	-28,57	6,45	36,36	34,29	19,05	-6,98	-42,59	-11,63	-8,16	-17,24	23,08	22,22	-1,56
A36	-2,94	17,86	47,06	-27,78	-2,22	8,57	11,11	25,00	-15,56	-28,85	13,16	-41,18	-2,77
Direktion 3	1,63	21,90	12,22	-17,06	1,33	21,55	4,91	-8,61	8,13	-11,20	11,22	-15,17	1,40
A41	-47,37	88,89	13,33	10,53	6,25	27,78	-5,26	0,00	35,00	33,33	55,56	-11,11	14,15
A42	3,13	-10,71	-13,51	23,08	-8,57	-31,11	18,18	-17,95	46,43	51,72	13,51	-10,81	2,46
A43	-31,82	-18,75	12,50	18,75	42,86	-28,57	-26,32	53,85	-41,67	43,75	26,67	-30,00	-3,77
A44	-18,00	53,85	0,00	34,09	-36,07	-7,27	20,41	12,82	22,45	-3,03	16,00	13,04	5,41
A45	10,00	81,25	-3,45	25,00	-24,39	73,91	-16,67	-7,14	-11,43	25,00	0,00	-21,62	4,51
A46	38,10	-8,00	3,70	15,38	-20,59	25,00	95,00	0,00	-26,92	34,62	-14,81	-19,35	6,89
A47	-8,33	38,46	-20,83	17,39	3,57	0,00	57,14	-3,33	-18,52	41,67	23,53	0,00	8,07
Direktion 4	-7,58	24,06	-2,94	22,53	-14,85	1,86	18,85	1,07	2,39	25,24	13,64	-9,35	5,24
A51	22,86	2,70	-13,16	2,50	-12,50	-18,75	-32,14	-10,26	-23,40	-20,37	-4,00	-28,57	-12,73
A52	-27,50	52,17	-21,43	-8,11	-13,04	-18,18	70,00	23,33	-28,00	15,38	-19,61	-23,40	-5,43
A53	-12,73	42,42	17,65	27,50	1,79	15,38	27,91	36,36	-21,05	2,13	-12,00	-33,96	3,98
A54	-21,74	32,14	15,63	-35,90	-15,38	-11,36	6,06	-5,56	-10,26	10,53	-28,57	-7,69	-7,91
A55	38,10	20,00	-2,27	25,58	13,04	8,00	-3,13	-24,44	-6,00	-20,75	23,26	2,04	5,26
A56	-4,88	-12,20	72,41	-48,28	29,73	-12,73	-28,57	-15,79	20,45	-18,37	14,58	-17,65	-6,50
Direktion 5	-2,32	19,29	7,76	-8,56	0,00	-5,80	-0,78	-1,81	-12,20	-7,14	-4,58	-18,51	-3,73
A61	-40,00	-15,38	0,00	13,33	-70,83	25,00	0,00	-23,08	29,41	0,00	-60,00	-35,29	-18,52
A62	-61,90	-27,78	47,62	-20,69	52,94	-4,00	-17,24	3,23	-53,33	11,54	25,00	4,17	-9,62
A63	-51,43	6,25	-21,43	10,53	-36,84	-6,25	0,00	6,67	5,26	-19,05	-38,10	-42,11	-18,97
A64	-2,94	-8,00	-22,22	13,33	-12,12	-8,57	0,00	45,45	2,94	-18,60	48,15	11,11	2,13
A65	-36,96	12,90	-20,00	33,33	-20,00	0,00	-8,57	12,50	0,00	35,29	-8,33	15,15	-0,67
A66	12,50	125,00	-42,11	-11,11	70,83	-9,38	-46,67	-8,00	17,86	-12,50	-13,79	-20,93	-4,16
Direktion 6	-31,58	9,57	-15,00	6,06	-6,37	-3,11	-14,01	7,97	-2,40	-0,59	-4,05	-7,56	-6,20
Berlin	-13,44	16,17	-1,46	2,14	-4,80	4,96	2,70	-4,30	1,44	1,61	3,00	-11,43	-0,73

Verkehrsunfälle(VU) mit Beteiligung von jungen Erwachsenen nach tageszeitlicher Verteilung und Monaten 2015

Stunde	Monat												Gesamt
	Jan	Feb	Mär	Apr	Mai	Jun	Jul	Aug	Sep	Okt	Nov	Dez	
00.00-00.59	12	18	15	14	12	17	14	15	10	27	16	12	182
01.00-01.59	14	7	5	5	9	8	6	7	7	12	7	14	101
02.00-02.59	8	8	3	3	5	8	9	8	7	8	11	7	85
03.00-03.59	6	3	5	3	4	5	9	6	5	2	6	8	62
04.00-04.59	6	7	4	2	7	5	6	10	4	4	8	4	67
05.00-05.59	7	8	11	7	10	7	10	9	8	5	12	11	105
06.00-06.59	19	21	24	17	20	28	20	17	24	33	33	20	276
07.00-07.59	51	47	51	36	51	44	38	18	56	48	58	48	546
08.00-08.59	39	41	42	37	48	49	43	43	57	44	61	42	546
09.00-09.59	46	42	57	47	55	48	63	46	48	56	57	36	601
10.00-10.59	32	48	63	49	55	45	54	44	48	55	56	52	601
11.00-11.59	43	61	58	45	50	62	63	71	56	79	47	52	687
12.00-12.59	50	59	81	81	73	76	86	55	62	91	54	67	835
13.00-13.59	70	72	74	91	74	87	85	70	72	94	72	97	958
14.00-14.59	69	72	84	93	103	91	87	98	109	111	74	105	1096
15.00-15.59	93	83	114	128	105	109	108	98	132	116	98	93	1277
16.00-16.59	110	85	102	120	122	131	134	89	128	113	139	101	1374
17.00-17.59	89	64	70	110	110	116	99	105	106	100	125	92	1186
18.00-18.59	87	88	79	91	90	95	95	91	93	99	104	97	1109
19.00-19.59	75	60	75	67	69	82	71	65	86	85	95	55	885
20.00-20.59	58	42	50	54	54	68	63	30	60	54	54	40	627
21.00-21.59	35	33	40	47	38	48	35	28	39	39	37	41	460
22.00-22.59	31	24	23	35	47	37	31	23	39	20	28	24	362
23.00-23.59	19	13	21	12	20	25	26	21	16	34	20	21	248
Insgesamt	1069	1006	1151	1194	1231	1291	1255	1067	1272	1329	1272	1139	14276

Abweichung zum Vorjahr in + -%

Stunde	Monat												Gesamt
	Jan	Feb	Mär	Apr	Mai	Jun	Jul	Aug	Sep	Okt	Nov	Dez	
00.00-00.59	-40,00	200,00	50,00	0,00	-20,00	-19,05	-41,67	-6,25	-33,33	80,00	60,00	-42,86	-2,67
01.00-01.59	7,69	-46,15	-28,57	-54,55	-25,00	0,00	-53,85	-50,00	-12,50	-20,00	-46,15	-17,65	-29,86
02.00-02.59	-27,27	60,00	-70,00	-66,67	-58,33	-27,27	12,50	100,00	-12,50	-27,27	266,67	75,00	-11,46
03.00-03.59	-14,29	200,00	0,00	0,00	-20,00	-37,50	12,50	20,00	25,00	-60,00	-25,00	14,29	-6,06
04.00-04.59	20,00		0,00	-71,43	75,00	25,00	500,00	66,67	-20,00	0,00	100,00	-66,67	19,64
05.00-05.59	-53,33	-20,00	83,33	-46,15	42,86	0,00	25,00	0,00	-20,00	-64,29	-14,29	83,33	-11,76
06.00-06.59	-5,00	23,53	0,00	-29,17	-4,76	47,37	5,26	30,77	9,09	-8,33	-28,26	17,65	-0,72
07.00-07.59	0,00	74,07	10,87	-18,18	13,33	0,00	26,67	-30,77	-13,85	-21,31	7,41	-11,11	-0,18
08.00-08.59	-29,09	10,81	10,53	-9,76	-17,24	-7,55	-12,24	38,71	9,62	7,32	17,31	7,69	0,00
09.00-09.59	-36,99	16,67	-5,00	-6,00	3,77	-14,29	26,00	-6,12	-21,31	14,29	-10,94	-10,00	-6,24
10.00-10.59	-39,62	4,35	10,53	-7,55	-3,51	36,36	22,73	4,76	-11,11	-12,70	12,00	6,12	0,00
11.00-11.59	-40,28	17,31	-19,44	-13,46	-10,71	3,33	0,00	39,22	0,00	33,90	-14,55	-3,70	-2,14
12.00-12.59	-29,58	-14,49	6,58	2,53	12,31	-10,59	17,81	-29,49	-25,30	40,00	-11,48	-8,22	-4,90
13.00-13.59	-30,69	24,14	-25,25	-4,21	-25,25	14,47	6,25	22,81	-7,69	13,25	-11,11	16,87	-3,23
14.00-14.59	-21,59	14,29	-8,70	-6,06	-20,77	9,64	-5,43	19,51	0,93	35,37	-22,11	23,53	-0,27
15.00-15.59	6,90	-2,35	0,00	5,79	-9,48	0,00	-4,42	-9,26	20,00	-15,33	-13,27	-13,08	-3,26
16.00-16.59	12,24	37,10	2,00	14,29	20,79	1,55	21,82	-31,01	9,40	-11,02	56,18	-12,17	7,18
17.00-17.59	-4,30	4,92	-22,22	14,58	12,24	4,50	-3,88	16,67	-0,93	-12,28	20,19	-29,23	-0,92
18.00-18.59	-1,14	18,92	16,18	1,11	-10,00	3,26	-12,04	-2,15	27,40	-9,17	7,22	-17,09	0,00
19.00-19.59	-9,64	30,43	13,64	26,42	-8,00	24,24	-17,44	-7,14	17,81	7,59	30,14	-30,38	4,24
20.00-20.59	16,00	13,51	-1,96	28,57	20,00	7,94	3,28	-21,05	22,45	12,50	-11,48	-36,51	3,13
21.00-21.59	9,38	26,92	14,29	34,29	-22,45	33,33	25,00	-40,43	25,81	-4,88	15,63	-8,89	5,26
22.00-22.59	-3,13	4,35	15,00	150,00	11,90	54,17	14,81	-4,17	50,00	-20,00	-15,15	-41,46	9,37
23.00-23.59	11,76	8,33	16,67	-36,84	-28,57	-21,88	8,33	-36,36	-58,97	36,00	-13,04	-25,00	-16,78
Insgesamt	-13,44	16,17	-1,46	2,14	-4,80	4,96	2,70	-4,30	1,44	1,61	3,00	-11,43	-11,43

Anzahl der Verkehrsunfälle mit jungen Erwachsenen in Berlin nach Tagesstunden

2015 / 2014

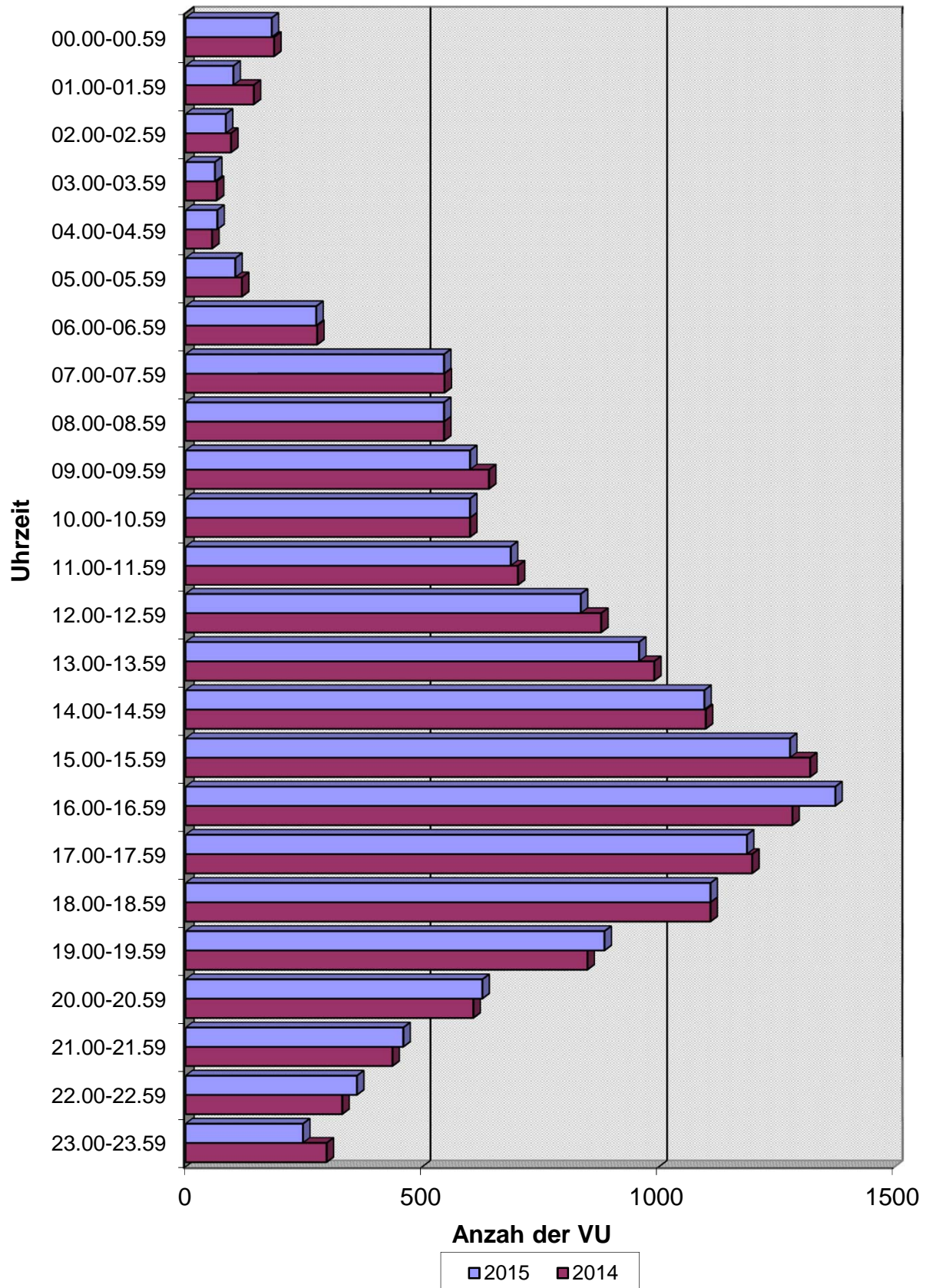

Verkehrsunfälle(VU) mit Beteiligung von jungen Erwachsenen nach Verwaltungsbezirken und Wochentagen 2015

Verwaltungsbezirke	Wochentag						
	So	Mo	Di	Mi	Do	Fr	Sa
Mitte	198	387	402	388	374	425	285
Friedrichshain-Kreuzberg	133	246	211	213	240	256	178
Pankow	66	154	132	150	143	141	114
Charlottenburg-Wilmersdorf	144	311	282	309	316	287	192
Spandau	72	109	127	102	141	132	100
Steglitz-Zehlendorf	80	172	133	129	156	136	94
Tempelhof-Schöneberg	121	240	265	248	241	277	196
Neukölln	151	235	268	218	217	234	196
Treptow-Köpenick	62	139	127	131	117	122	93
Marzahn-Hellersdorf	34	60	87	67	77	89	56
Lichtenberg	50	79	79	85	109	85	51
Reinickendorf	95	150	166	154	151	164	130
Berlin	1206	2282	2279	2194	2282	2348	1685

Abweichung zum Vorjahr in + -%

Verwaltungsbezirke	Wochentag						
	So	Mo	Di	Mi	Do	Fr	Sa
Mitte	-15,02	9,01	5,79	0,52	-5,56	7,59	1,42
Friedrichshain-Kreuzberg	-15,82	6,49	0,00	-5,75	0,00	-10,18	-10,55
Pankow	4,76	2,67	-6,38	14,50	10,85	-18,02	5,56
Charlottenburg-Wilmersdorf	0,00	14,76	1,81	6,92	3,27	-13,55	-8,13
Spandau	1,41	-16,79	14,41	-28,67	13,71	-12,00	-13,79
Steglitz-Zehlendorf	26,98	26,47	-6,34	-8,51	7,59	-4,23	-6,93
Tempelhof-Schöneberg	9,01	9,09	9,50	5,08	5,24	3,75	3,70
Neukölln	18,90	-12,96	3,47	-4,80	0,93	-10,34	-0,51
Treptow-Köpenick	26,53	-6,71	-14,19	8,26	-7,87	2,52	-3,13
Marzahn-Hellersdorf	-12,82	-37,50	6,10	-21,18	-20,62	0,00	0,00
Lichtenberg	47,06	-17,71	-13,19	-3,41	14,74	-11,46	-21,54
Reinickendorf	-3,06	-17,13	15,28	5,48	-10,12	7,19	21,50
Berlin	1,34	-0,17	2,29	-1,22	0,48	-4,59	-2,26

Verkehrsunfälle(VU) mit Beteiligung von jungen Erwachsenen nach Wochentagen

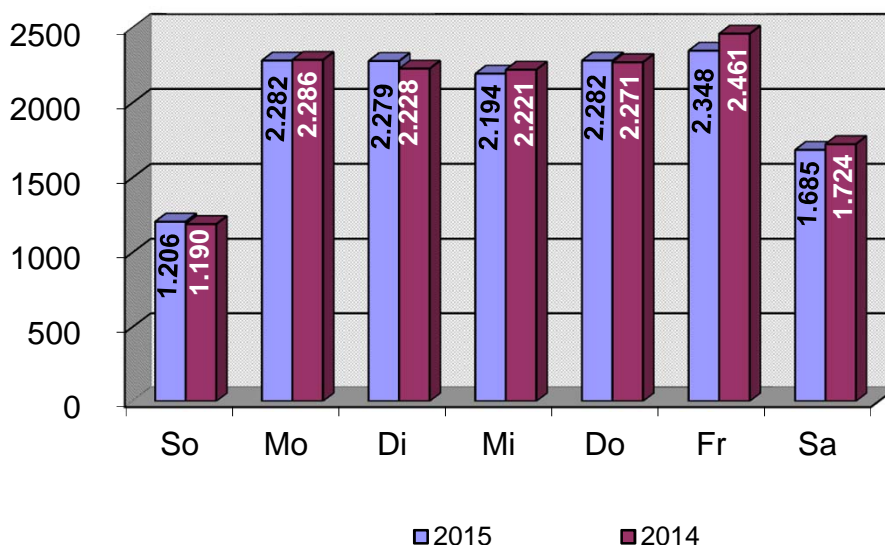

Verkehrsunfälle(VU) mit Beteiligung von jungen Erwachsenen nach Polizeiabschnitten/Direktionen und Wochentagen 2015

Polizeiabschnitte/ Direktionen	Wochentag						
	So	Mo	Di	Mi	Do	Fr	Sa
A11	44	84	95	84	76	92	71
A12	51	66	71	70	75	72	59
A13	22	52	48	38	44	36	34
A14	15	45	34	54	28	48	30
A15	16	28	26	30	31	25	29
A16	13	29	25	29	40	33	21
Direktion 1	161	304	299	305	294	306	244
A21	42	57	73	61	78	78	56
A22	54	97	89	104	110	102	61
A23	28	47	54	39	63	53	42
A24	28	73	66	80	69	63	41
A25	30	67	55	64	76	65	53
A26	34	78	72	63	61	58	39
Direktion 2	216	419	409	411	457	419	292
A31	19	28	42	34	29	38	17
A32	38	86	82	80	74	83	62
A33	19	59	77	62	59	70	39
A34	33	56	52	66	74	73	48
A35	50	81	73	75	76	93	56
A36	39	78	76	71	62	68	63
Direktion 3	198	388	402	388	374	425	285
A41	15	40	34	40	31	52	30
A42	33	65	67	62	72	64	53
A43	22	39	27	29	39	32	16
A44	49	97	121	95	89	100	72
A45	32	68	64	44	63	48	52
A46	26	66	42	56	54	56	26
A47	24	38	43	51	49	62	41
Direktion 4	201	413	398	377	397	414	290
A51	45	90	58	62	79	81	51
A52	35	67	75	71	71	79	55
A53	56	88	81	86	94	98	72
A54	47	60	73	52	60	66	61
A55	49	91	108	77	79	89	67
A56	52	84	83	82	74	75	68
Direktion 5	284	480	478	430	457	488	374
A61	18	18	22	22	34	27	13
A62	16	36	60	37	47	53	33
A63	18	24	27	30	30	36	23
A64	32	61	57	63	75	58	38
A65	32	77	77	68	61	77	53
A66	30	62	50	63	56	45	40
Direktion 6	146	278	293	283	303	296	200
Berlin	1206	2282	2279	2194	2282	2348	1685

Verkehrsunfälle(VU) mit Beteiligung von jungen Erwachsenen nach Polizeiabschnitten/Direktionen und Wochentagen

Abweichung zum Vorjahr in + -%							
Polizeiabschnitte/ Direktionen	Wochentag						
	So	Mo	Di	Mi	Do	Fr	Sa
A11	-8,33	-25,00	39,71	5,00	-21,65	4,55	44,90
A12	2,00	-4,35	-6,58	6,06	5,63	10,77	1,72
A13	-4,35	13,04	0,00	11,76	-10,20	-41,94	-5,56
A14	0,00	7,14	-2,86	28,57	-12,50	6,67	-9,09
A15	60,00	47,37	13,04	-3,23	40,91	-19,35	20,83
A16	-13,33	-32,56	-28,57	20,83	48,15	-2,94	40,00
Direktion 1	0,00	-8,16	4,91	10,11	-1,34	-5,85	13,49
A21	-4,55	-37,36	25,86	-28,24	-3,70	-14,29	-6,67
A22	-10,00	3,19	-6,32	8,33	13,40	-4,67	-21,79
A23	12,00	38,24	5,88	-29,09	50,00	-7,02	-17,65
A24	-6,67	14,06	0,00	29,03	-18,82	-22,22	5,13
A25	-14,29	-2,90	-12,70	-12,33	16,92	-7,14	-8,62
A26	61,90	56,00	33,33	3,28	1,67	-22,67	0,00
Direktion 2	0,47	4,23	5,68	-4,86	6,28	-12,89	-10,15
A31	5,56	-15,15	40,00	13,33	-23,68	58,33	-19,05
A32	-32,14	26,47	-2,38	-8,05	-5,13	-13,54	-13,89
A33	-13,64	28,26	26,23	21,57	-10,61	40,00	39,29
A34	-15,38	1,82	4,00	-13,16	42,31	2,82	14,29
A35	13,64	-6,90	-17,05	20,97	-13,64	20,78	-15,15
A36	-27,78	18,18	13,43	-11,25	-16,22	-11,69	21,15
Direktion 3	-15,02	9,30	5,79	0,52	-5,56	7,59	1,42
A41	-11,76	48,15	-2,86	73,91	-11,43	23,81	-9,09
A42	-21,43	16,07	21,82	5,08	16,13	-22,89	8,16
A43	10,00	30,00	-18,18	-29,27	-2,50	23,08	-27,27
A44	81,48	4,30	15,24	-12,04	-4,30	5,26	2,86
A45	28,00	33,33	16,36	-21,43	12,50	-25,00	8,33
A46	44,44	20,00	-23,64	27,27	10,20	5,66	-16,13
A47	-4,00	-13,64	-8,51	10,87	25,64	31,91	10,81
Direktion 4	15,52	16,01	3,38	0,00	6,15	0,98	0,00
A51	-18,18	13,92	-12,12	-4,62	-11,24	-21,36	-33,77
A52	-31,37	9,84	8,70	-10,13	7,58	-14,13	-9,84
A53	5,66	-4,35	0,00	1,18	10,59	5,38	12,50
A54	14,63	-18,92	1,39	-27,78	-11,76	-5,71	5,17
A55	8,89	-10,78	24,14	18,46	2,60	-3,26	4,69
A56	30,00	-9,68	-12,63	-7,87	7,25	-21,88	-5,56
Direktion 5	-0,35	-4,19	1,70	-5,49	0,66	-10,62	-5,56
A61	80,00	-50,00	-33,33	10,00	6,25	-18,18	-48,00
A62	-15,79	-37,93	33,33	-26,00	0,00	-13,11	3,13
A63	-10,00	-36,84	-27,03	-14,29	-40,00	28,57	-4,17
A64	33,33	1,67	-1,72	-7,35	19,05	-7,94	-5,00
A65	23,08	-15,38	6,94	-10,53	-16,44	14,93	23,26
A66	30,43	6,90	-34,21	40,00	3,70	-13,46	-24,53
Direktion 6	19,67	-18,48	-8,72	-3,74	-5,02	-2,63	-7,83
Berlin	1,34	-0,17	2,29	-1,22	0,48	-4,59	-2,26

Verkehrsunfälle(VU) mit Beteiligung von jungen Erwachsenen nach Polizeiabschnitten/Direktionen und Wochentagen 2015

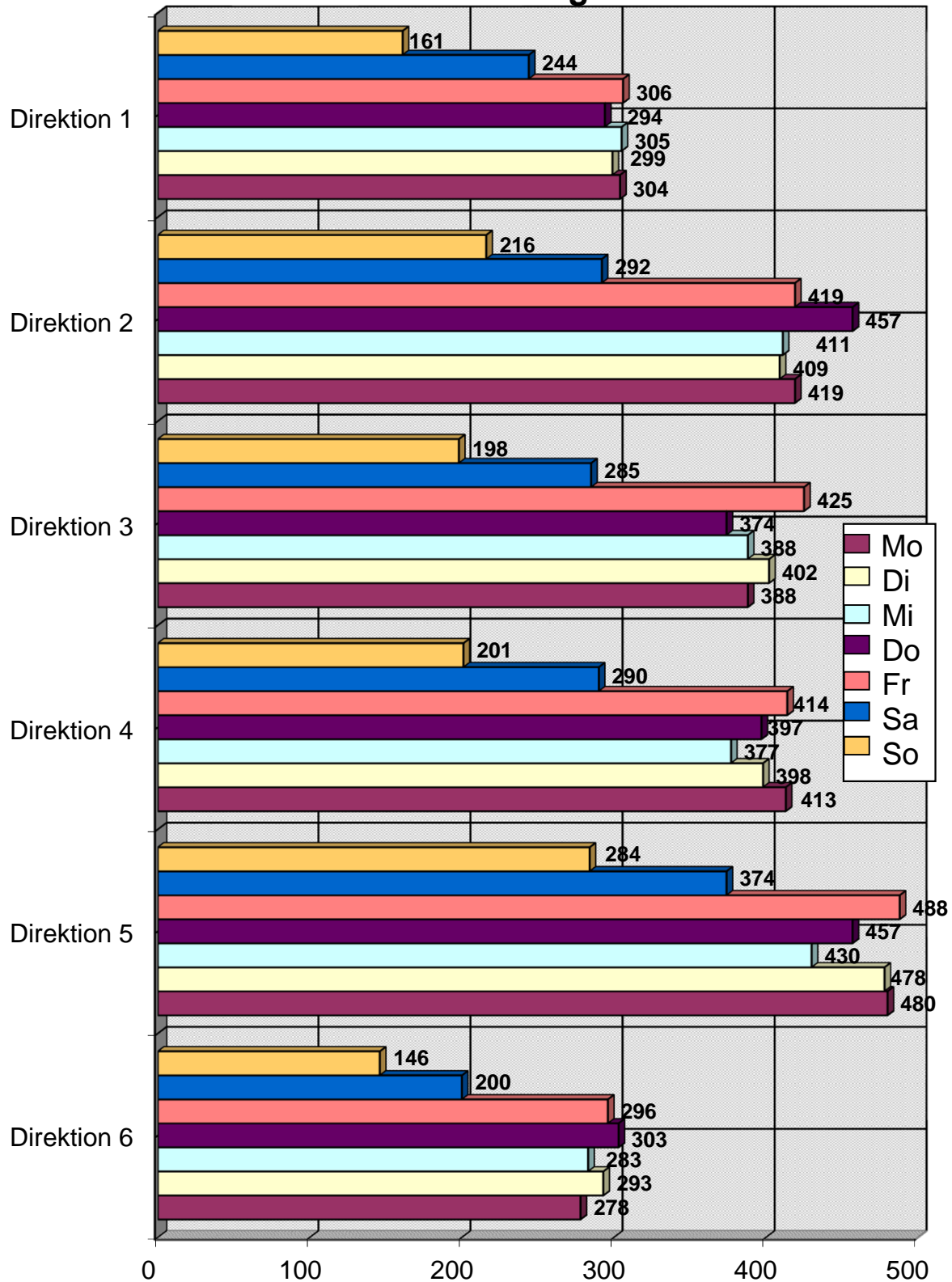

Unfallverursacher nach Altersgruppen und Verwaltungsbezirken 2015

Verwaltungsbezirke	Altersgruppe							Unbe- kannt	Gesamt
	Kinder 0 -14 Jahre	Jugendliche 15-17 Jahre	junge Erwachsene 18-24 Jahre	Erwachsene 25-44 Jahre	Erwachsene 45- 64 Jahre	Senioren > 64 Jahre			
Mitte	1	2	1535	487	369	80	71	2545	
Friedrichshain-Kreuzberg	2	6	903	326	216	33	47	1533	
Pankow	6	2	597	150	113	33	29	930	
Charlottenburg-Wilmersdorf	3	0	1167	289	306	93	46	1904	
Spandau	1	0	527	115	97	46	13	799	
Steglitz-Zehlendorf	1	0	612	98	122	63	26	922	
Tempelhof-Schöneberg	2	2	1045	237	258	66	42	1652	
Neukölln	3	3	971	288	205	57	45	1572	
Treptow-Köpenick	2	2	497	145	98	33	25	802	
Marzahn-Hellersdorf	2	0	299	70	76	27	7	481	
Lichtenberg	3	3	369	91	61	17	12	556	
Reinickendorf	6	0	676	137	140	42	30	1031	
Berlin	32	20	9.198	2.433	2.061	590	393	14.727	

Verwaltungsbezirke	Abweichung zum Vorjahr in + - %							Unbe- kannt	Gesamt
	Kinder 0 -14 Jahre	Jugendliche 15-17 Jahre	junge Erwachsene 18-24 Jahre	Erwachsene 25-44 Jahre	Erwachsene 45- 64 Jahre	Senioren > 64 Jahre			
Mitte	-83,33	-50,00	1,25	5,64	1,37	-5,88	-15,48	0,99	
Friedrichshain-Kreuzberg	0,00	200,00	-5,35	-7,12	0,47	-23,26	34,29	-4,31	
Pankow	-14,29	-33,33	1,36	2,04	-0,88	10,00	0,00	1,20	
Charlottenburg-Wilmersdorf	0,00		-2,59	-4,93	11,68	6,90	2,22	-0,37	
Spandau	-75,00		-6,23	-10,85	-5,83	0,00	-50,00	-8,37	
Steglitz-Zehlendorf	-75,00		9,68	-13,27	-7,58	-3,08	8,33	2,67	
Tempelhof-Schöneberg	-60,00		7,62	-8,85	27,09	-9,59	-4,55	6,17	
Neukölln	-40,00	0,00	-3,48	1,05	-6,82	-5,00	2,27	-3,14	
Treptow-Köpenick	-50,00	100,00	-6,75	20,83	-10,91	-29,79	8,70	-4,30	
Marzahn-Hellersdorf	-33,33		-15,54	-26,32	15,15	-6,90	-36,36	-13,80	
Lichtenberg	50,00	200,00	-2,64	-4,21	-10,29	-5,56	-7,69	-3,47	
Reinickendorf	200,00		1,65	-3,52	8,53	-26,32	11,11	0,68	
Berlin	-31,91	0,00	-0,94	-2,76	3,15	-7,81	-2,96	-1,14	

Unfallverursacher nach Altersgruppen 2015

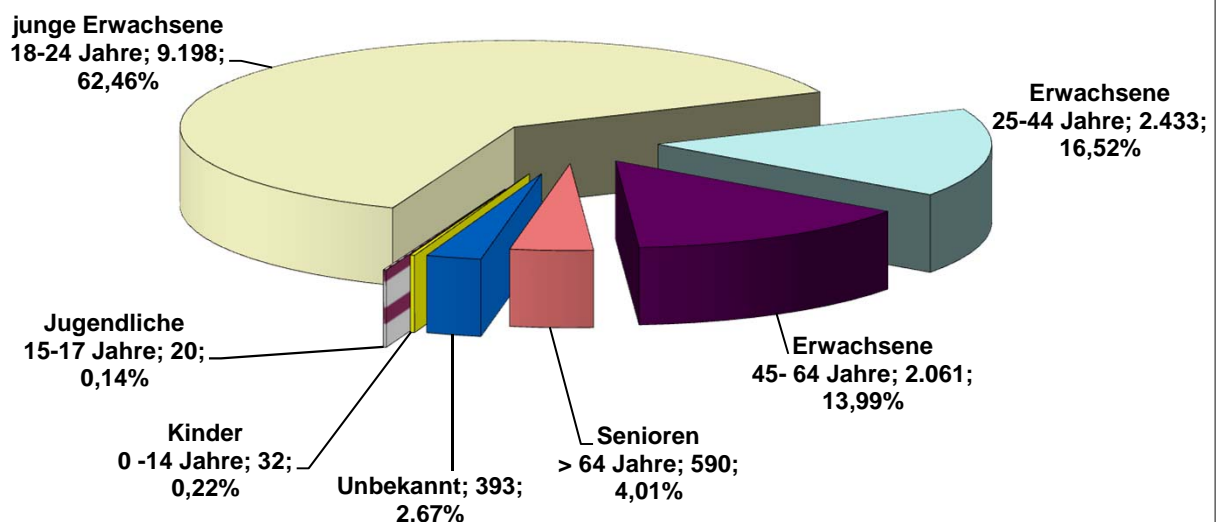

Unfallverursacher nach Altersgruppen und Polizeiabschnitten / Direktionen 2015

Polizeiabschnitte/ Direktionen	Altersgruppe							Gesamt
	Kinder 0-14 Jahre	Jugendliche 15-17 Jahre	junge Erwachsene 18-24 Jahre	Erwachsene 25-44 Jahre	Erwachsene 45-64 Jahre	Senioren > 64 Jahre	Unbe- kannt	
A11	3	0	360	77	84	20	16	560
A12	3	0	316	60	56	22	14	471
A13	2	1	181	43	35	11	6	279
A14	2	1	181	29	33	14	5	265
A15	0	0	111	45	23	7	5	191
A16	2	0	127	33	22	1	13	198
			0					
			0					
			0					
Direktion 1	12	2	1276	287	253	75	59	1964
A21	1	0	314	61	60	14	7	457
A22	0	0	377	93	106	35	17	628
A23	0	0	206	52	35	31	6	330
A24	0	0	277	66	56	23	10	432
A25	2	0	253	84	80	15	9	443
A26	1	0	267	48	65	21	10	412
			0					
Direktion 2	4	0	1694	404	402	139	59	2702
A31	0	0	140	42	19	7	7	215
A32	0	1	312	99	79	17	15	523
A33	0	0	235	69	70	12	14	400
A34	0	0	260	82	51	13	10	416
A35	0	0	305	109	77	18	13	522
A36	1	1	284	86	73	13	12	470
Direktion 3	1	2	1536	487	369	80	71	2546
A41	0	0	158	38	47	4	6	253
A42	2	0	273	54	70	17	13	429
A43	0	0	146	19	26	14	3	208
A44	0	0	409	102	103	26	13	653
A45	1	0	245	50	55	20	9	380
A46	0	0	221	29	42	29	14	335
A47	0	2	206	43	38	19	10	318
Direktion 4	3	2	1658	335	381	129	68	2576
A51	1	1	279	112	75	8	11	487
A52	0	3	271	93	76	14	15	472
A53	1	2	362	127	67	12	21	592
A54	1	0	268	91	48	11	12	431
A55	0	1	352	121	75	12	17	578
A56	2	2	337	70	80	33	16	540
Direktion 5	5	9	1869	614	421	90	92	3100
A61	0	0	110	27	12	4	4	157
A62	0	0	178	42	49	17	3	289
A63	2	0	121	28	27	10	4	192
A64	3	3	259	64	49	13	8	399
A65	1	2	278	92	50	19	13	455
A66	1	0	219	53	48	14	12	347
Direktion 6	7	5	1165	306	235	77	44	1839
Berlin	32	20	9198	2433	2061	590	393	14727

Unfallverursacher nach Altersgruppen und Polizeiabschnitten / Direktionen

Polizeiabschnitte/ Direktionen	Abweichung zum Vorjahr in + - %							
	Kinder 0 -14 Jahre	Jugendliche 15-17 Jahre	junge Erwachsene 18-24 Jahre	Erwachsene 25-44 Jahre	Erwachsene 45- 64 Jahre	Senioren > 64 Jahre	Unbe- kannt	Gesamt
A11	200,00		4,96	0,00	0,00	-42,86	14,29	1,08
A12	200,00		-1,86	-7,69	24,44	0,00	7,69	0,21
A13	-33,33	0,00	-7,65	-6,52	-18,60	0,00	0,00	-8,82
A14	100,00		12,42	-29,27	10,00	180,00	-58,33	6,00
A15			-2,63	73,08	76,92	16,67	25,00	15,76
A16	100,00		7,63	-5,71	-21,43	-87,50	85,71	-0,50
Direktion 1	33,33	-60,00	1,75	-1,03	4,12	-13,79	5,36	1,03
A21	-50,00		-7,92	-24,69	-16,67	-36,36	-50,00	-14,26
A22			-2,58	-20,51	10,42	9,38	6,25	-3,09
A23			-1,90	26,83	16,67	34,78	-45,45	3,77
A24			-6,73	6,45	-1,75	21,05	0,00	-3,36
A25	100,00		-9,32	6,33	3,90	-37,50	0,00	-5,54
A26			8,98	-7,69	44,44	61,54	-9,09	12,57
Direktion 2	-42,86		-3,70	-6,48	6,63	4,51	-16,90	-2,84
A31			-0,71	7,69	0,00	250,00	0,00	3,37
A32		0,00	-5,17	-1,00	-16,84	-22,73	-25,00	-7,76
A33			19,29	25,45	9,38	-14,29	27,27	17,30
A34			5,69	15,49	2,00	8,33	-41,18	5,05
A35			-6,73	6,86	24,19	-14,29	-7,14	-1,88
A36	-50,00	0,00	2,90	-8,51	-1,35	-7,14	-20,00	-1,26
Direktion 3	-83,33	-50,00	1,32	5,64	1,37	-5,88	-15,48	1,03
A41			20,61	-17,39	56,67	-33,33	0,00	15,53
A42	-33,33		0,00	-21,74	45,83	-10,53	8,33	1,18
A43			3,55	-5,00	-21,21	7,69	-50,00	-3,70
A44			6,79	-6,42	17,05	23,81	-27,78	5,49
A45	-50,00		11,87	-1,96	-1,79	-20,00	0,00	4,97
A46			11,06	-32,56	-2,33	7,41	55,56	4,04
A47			11,96	19,44	2,70	-29,63	25,00	8,16
Direktion 4	-66,67	0,00	8,37	-10,43	13,73	-6,52	0,00	4,89
A51	0,00	0,00	-15,96	-6,67	0,00	-33,33	-21,43	-12,25
A52			-5,57	-13,89	-3,80	-6,67	150,00	-4,84
A53		100,00	5,85	-2,31	3,08	-25,00	40,00	4,04
A54	0,00		-5,30	2,25	-29,41	-26,67	-20,00	-8,49
A55		0,00	-2,49	8,04	15,38	140,00	21,43	3,40
A56	-33,33	0,00	-5,07	-7,89	-3,61	-17,50	6,67	-5,92
Direktion 5	-28,57	80,00	-4,64	-3,31	-3,22	-12,62	16,46	-3,85
A61			-12,00	-3,57	-53,85	-33,33	-33,33	-18,65
A62			-7,29	-26,32	16,67	-5,56	-57,14	-9,40
A63			-25,31	-26,32	12,50	-9,09	0,00	-19,67
A64	200,00		1,97	-4,48	16,67	8,33	14,29	4,18
A65	-66,67	100,00	-6,71	43,75	-25,37	-5,00	-18,75	-2,99
A66	0,00		-6,81	-5,36	11,63	-48,15	71,43	-5,96
Direktion 6	-22,22	150,00	-7,98	-1,29	-3,69	-18,09	-6,38	-6,74
Berlin	-31,91	0,00	-0,94	-2,76	3,15	-7,81	-2,96	-1,14

Unfallverursacher nach Altersgruppen und Direktionen

2015

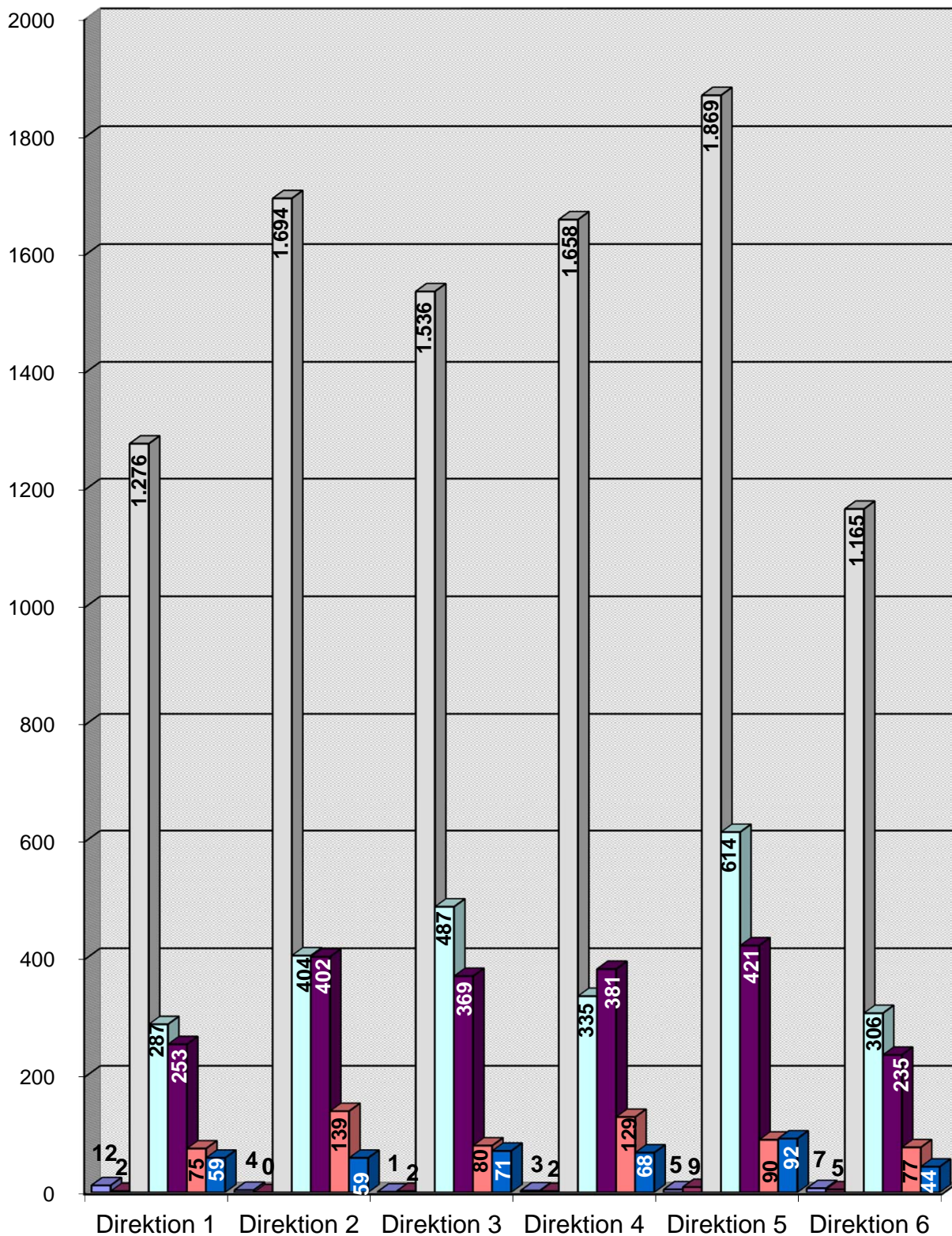

■ Kinder 0-14 Jahre
 ■ Jugendliche 15-17 Jahre
 ■ junge Erwachsene 18-24 Jahre
 ■ Erwachsene 25-44 Jahre
 ■ Erwachsene 45-64 Jahre
 ■ Senioren > 64 Jahre
 ■ Unbekannt

Unfallverursachende junge Erwachsene nach Altersgruppen und Verwaltungsbezirken 2015

Verwaltungsbezirke	Altersgruppe							
	18 Jahre	19 Jahre	20 Jahre	21 Jahre	22 Jahre	23 Jahre	24 Jahre	Gesamt
Mitte	125	157	224	243	246	248	292	1535
Friedrichshain-Kreuzberg	85	96	129	144	140	136	173	903
Pankow	68	56	71	81	97	89	135	597
Charlottenburg-Wilmersdorf	130	126	146	168	174	195	228	1167
Spandau	72	84	62	69	75	77	88	527
Steglitz-Zehlendorf	87	88	92	94	89	75	87	612
Tempelhof-Schöneberg	124	136	138	148	163	167	169	1045
Neukölln	113	112	120	150	156	148	172	971
Treptow-Köpenick	54	59	53	66	72	84	109	497
Marzahn-Hellersdorf	31	35	37	41	44	51	60	299
Lichtenberg	28	37	55	56	57	56	80	369
Reinickendorf	96	100	105	100	81	94	100	676
Berlin	1013	1086	1232	1360	1394	1420	1693	9198

Verwaltungsbezirke	Abweichung zum Vorjahr in %							
	18 Jahre	19 Jahre	20 Jahre	21 Jahre	22 Jahre	23 Jahre	24 Jahre	Gesamt
Mitte	-8,09	0,00	23,76	10,45	2,50	-11,11	-3,63	1,25
Friedrichshain-Kreuzberg	2,41	15,66	-4,44	14,29	-8,50	-14,47	-19,53	-5,35
Pankow	17,24	-21,13	7,58	17,39	31,08	-15,24	-7,53	1,36
Charlottenburg-Wilmersdorf	15,04	-16,00	-7,59	-5,08	-6,45	-8,02	12,87	-2,59
Spandau	18,03	29,23	-17,33	-17,86	-5,06	-25,24	-7,37	-6,23
Steglitz-Zehlendorf	14,47	8,64	16,46	22,08	-1,11	11,94	-1,14	9,68
Tempelhof-Schöneberg	16,98	20,35	5,34	17,46	11,64	2,45	-9,14	7,62
Neukölln	-9,60	-12,50	-4,00	0,00	4,70	-2,63	-2,82	-3,48
Treptow-Köpenick	-12,90	11,32	-10,17	15,79	-16,28	-6,67	-13,49	-6,75
Marzahn-Hellersdorf	-29,55	-10,26	-5,13	5,13	-8,33	-13,56	-30,23	-15,54
Lichtenberg	-41,67	-7,50	48,65	21,74	3,64	3,70	-19,19	-2,64
Reinickendorf	11,63	5,26	11,70	20,48	-15,63	-15,32	0,00	1,65
Berlin	1,50	1,02	4,50	8,45	-0,57	-8,62	-7,13	-0,94

Unfallverursachende junge Erwachsene nach Altersgruppen

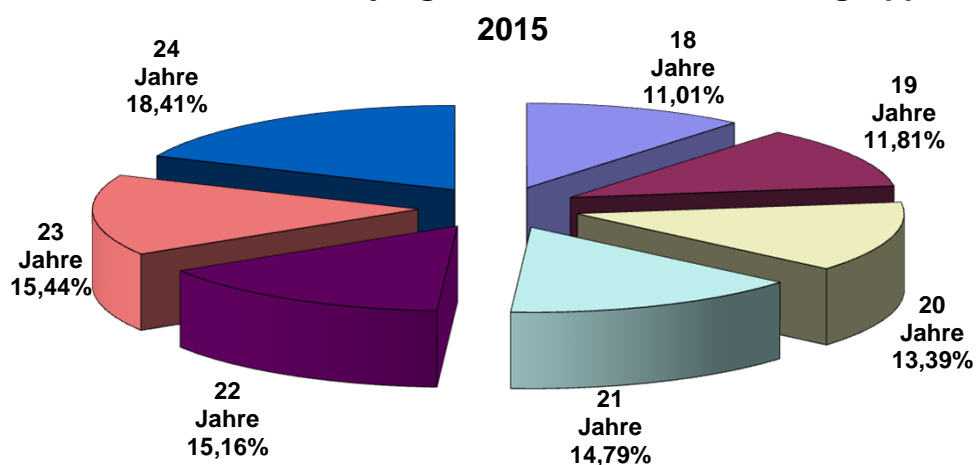

Unfallverursachende junge Erwachsene nach Altersgruppen und Polizeiabschnitten / Direktionen 2015

Polizeiabschnitte/ Direktionen	Altersgruppe							Gesamt
	18 Jahre	19 Jahre	20 Jahre	21 Jahre	22 Jahre	23 Jahre	24 Jahre	
A11	40	49	56	55	53	52	55	360
A12	56	51	49	45	28	42	45	316
A13	27	22	25	19	28	24	36	181
A14	23	22	18	27	29	24	38	181
A15	10	5	13	18	22	16	27	111
A16	8	7	16	19	18	25	34	127
Direktion 1	164	156	177	183	178	183	235	1276
A21	46	45	40	39	47	47	50	314
A22	52	37	42	51	69	57	69	377
A23	25	39	21	27	26	30	38	206
A24	30	32	35	40	36	50	54	277
A25	18	23	36	42	40	45	49	253
A26	31	34	34	38	31	43	56	267
Direktion 2	202	210	208	237	249	272	316	1694
A31	9	11	20	24	26	28	22	140
A32	22	29	38	57	54	46	66	312
A33	18	26	40	39	40	32	40	235
A34	27	27	42	33	35	45	51	260
A35	29	30	40	46	50	49	61	305
A36	20	34	44	45	41	48	52	284
Direktion 3	125	157	224	244	246	248	292	1536
A41	12	24	17	28	31	21	25	158
A42	37	33	45	28	38	47	45	273
A43	34	20	22	28	15	12	15	146
A44	33	50	61	56	67	70	72	409
A45	22	35	33	34	36	35	50	245
A46	31	33	37	32	38	28	22	221
A47	42	29	16	36	27	29	27	206
Direktion 4	211	224	231	242	252	242	256	1658
A51	23	28	37	45	40	42	64	279
A52	28	31	38	39	44	40	51	271
A53	34	39	54	59	60	55	61	362
A54	36	22	33	39	34	47	57	268
A55	32	40	47	58	58	56	61	352
A56	45	48	38	51	60	44	51	337
Direktion 5	198	208	247	291	296	284	345	1869
A61	11	10	17	22	13	14	23	110
A62	17	21	18	22	33	33	34	178
A63	14	14	19	19	11	18	26	121
A64	17	27	38	34	44	42	57	259
A65	32	33	31	32	42	47	61	278
A66	22	26	22	34	30	37	48	219
Direktion 6	113	131	145	163	173	191	249	1165
Berlin	1013	1086	1232	1360	1394	1420	1693	9198

Unfallverursachende junge Erwachsene nach Altersgruppen und Polizeiabschnitten / Direktionen 2015

Polizeiabschnitte/ Direktionen	Abweichung zum Vorjahr in %							Gesamt
	18 Jahre	19 Jahre	20 Jahre	21 Jahre	22 Jahre	23 Jahre	24 Jahre	
A11	14,29	13,95	24,44	7,84	3,92	-10,34	-8,33	4,96
A12	9,80	-1,92	0,00	40,63	-37,78	-20,75	12,50	-1,86
A13	8,00	-12,00	56,25	-36,67	-9,68	-27,27	0,00	-7,65
A14	35,29	15,79	5,88	170,00	38,10	-20,00	-19,15	12,42
A15	11,11	-68,75	-38,10	28,57	83,33	-11,11	12,50	-2,63
A16	14,29	-36,36	33,33	26,67	80,00	4,17	-12,82	7,63
Direktion 1	13,89	-6,02	10,63	20,39	4,71	-15,28	-4,47	1,75
A21	21,05	12,50	-11,11	-27,78	11,90	-30,88	-7,41	-7,92
A22	48,57	-13,95	-4,55	-5,56	-6,76	-20,83	6,15	-2,58
A23	13,64	69,57	-27,59	-6,90	-25,71	-14,29	2,70	-1,90
A24	11,11	-28,89	-16,67	-4,76	-5,26	2,04	0,00	-6,73
A25	-33,33	-14,81	-26,53	-2,33	-6,98	-10,00	22,50	-9,32
A26	24,00	-8,11	47,83	-2,56	-6,06	4,88	19,15	8,98
Direktion 2	16,09	-2,33	-10,34	-9,20	-6,04	-13,65	6,40	-3,70
A31	-30,77	0,00	33,33	-11,11	18,18	0,00	-12,00	-0,71
A32	-33,33	38,10	-17,39	67,65	-8,47	-35,21	1,54	-5,17
A33	5,88	44,44	48,15	18,18	21,21	-15,79	29,03	19,29
A34	68,75	-6,90	35,48	-10,81	2,94	-8,16	2,00	5,69
A35	-23,68	-28,57	11,11	-16,36	16,28	11,36	-11,59	-6,73
A36	5,26	-5,56	69,23	32,35	-16,33	-2,04	-17,46	2,90
Direktion 3	-8,09	0,00	23,76	10,91	2,50	-11,11	-3,63	1,32
A41	0,00	200,00	0,00	47,37	40,91	0,00	-21,88	20,61
A42	8,82	-8,33	7,14	-22,22	-5,00	17,50	0,00	0,00
A43	47,83	5,26	4,76	21,74	7,14	-20,00	-42,31	3,55
A44	3,13	28,21	29,79	9,80	8,06	-4,11	-8,86	6,79
A45	-15,38	9,38	-2,94	21,43	-7,69	25,00	56,25	11,87
A46	14,81	10,00	48,00	23,08	2,70	16,67	-26,67	11,06
A47	50,00	-3,33	-36,00	80,00	22,73	0,00	-10,00	11,96
Direktion 4	15,93	15,46	9,48	19,21	6,78	5,22	-6,57	8,37
A51	0,00	-3,45	2,78	45,16	-35,48	-28,81	-30,43	-15,96
A52	3,70	19,23	-19,15	-2,50	4,76	-9,09	-16,39	-5,57
A53	3,03	39,29	1,89	3,51	22,45	-1,79	-7,58	5,85
A54	33,33	-40,54	0,00	0,00	-29,17	4,44	5,56	-5,30
A55	-27,27	-2,44	-2,08	18,37	0,00	5,66	-10,29	-2,49
A56	-16,67	-4,00	-11,63	-15,00	39,53	-18,52	0,00	-5,07
Direktion 5	-4,81	-1,42	-5,00	5,43	-1,99	-8,68	-11,99	-4,64
A61	-42,11	-37,50	54,55	15,79	18,18	-6,67	-32,35	-12,00
A62	-39,29	23,53	0,00	29,41	26,92	-2,94	-34,62	-7,29
A63	-12,50	-36,36	-9,52	-13,64	-50,00	-28,00	-23,53	-25,31
A64	-41,38	12,50	46,15	25,93	0,00	7,69	-12,31	1,97
A65	0,00	6,45	-8,82	-5,88	-17,65	-2,08	-10,29	-6,71
A66	-26,67	18,18	-12,00	47,83	-14,29	-11,90	-17,24	-6,81
Direktion 6	-26,62	-0,76	7,41	14,79	-8,47	-5,91	-19,94	-7,98
Berlin	1,50	1,02	4,50	8,45	-0,57	-8,62	-7,13	-0,94

Unfallverursachende junge Erwachsene nach Altersgruppen und Verkehrsbeteiligungsart 2015

Altersgruppen der jungen Erwachsenen	Verkehrsbeteiligungsart						Gesamt
	Pkw	Lkw	motorisierte Zweiräder	Fußgänger	Radfahrer	Sonstige*	
18 Jahre	873	26	45	22	43	4	1013
19 Jahre	900	59	40	26	52	9	1086
20 Jahre	1017	81	46	17	61	10	1232
21 Jahre	1099	139	43	15	54	10	1360
22 Jahre	1121	127	50	11	64	21	1394
23 Jahre	1099	155	51	18	65	32	1420
24 Jahre	1319	209	41	18	62	44	1693
junge Erwachsene	7428	796	316	127	401	130	9198

Altersgruppen der jungen Erwachsenen	Abweichung zum Vorjahr in + - %						Gesamt
	Pkw	Lkw	motorisierte Zweiräder	Fußgänger	Radfahrer	Sonstige*	
18 Jahre	1,28	62,50	0,00	29,41	-24,56	-99,60	1,50
19 Jahre	0,56	18,00	-27,27	18,18	15,56	-99,16	1,02
20 Jahre	3,25	17,39	-6,12	-15,00	19,61	-99,15	4,50
21 Jahre	7,43	18,80	7,50	-6,25	14,89	-99,20	8,45
22 Jahre	-0,71	1,60	-9,09	-21,43	8,47	-98,50	-0,57
23 Jahre	-7,57	-9,88	-15,00	-21,74	-5,80	-97,94	-8,62
24 Jahre	-6,85	6,09	-8,89	-40,00	-27,91	-97,59	-7,13
junge Erwachsene	-0,95	6,70	-9,46	-10,56	-3,14	-98,60	-0,94

Unfallverursachende junge Erwachsene 2015

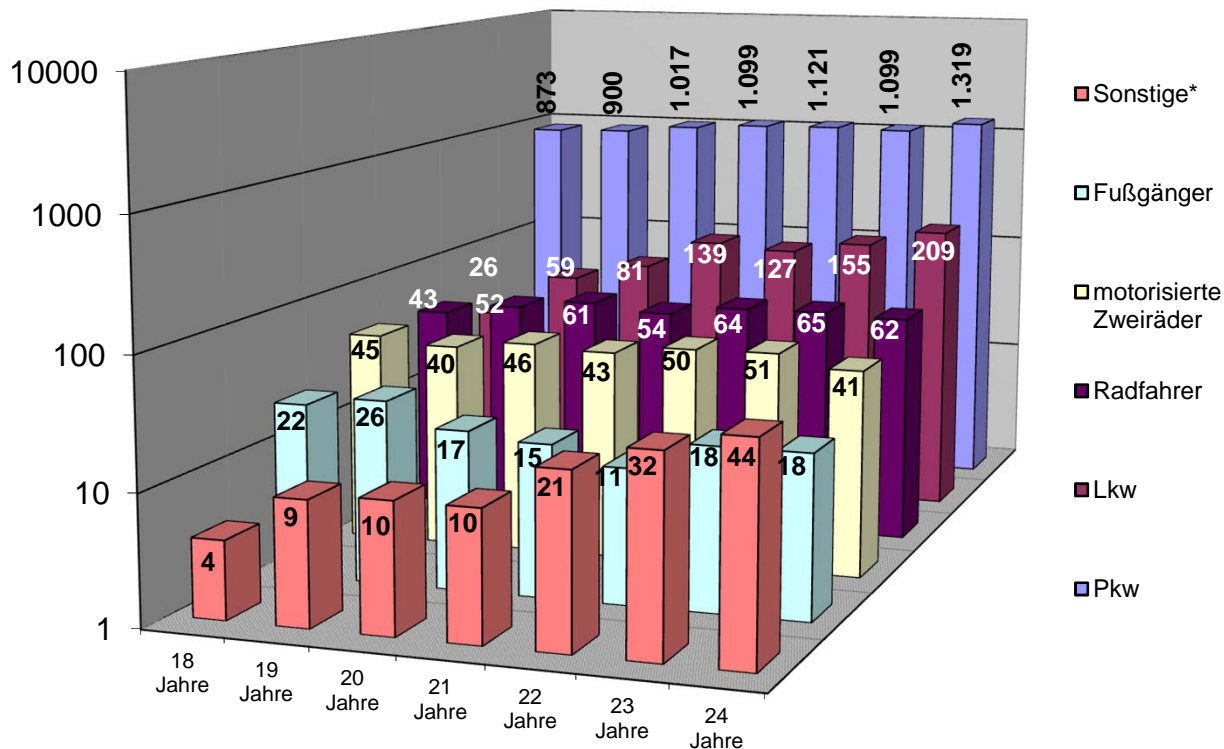

*Sonstige: alle nicht aufgeführten Beteiligungsarten

Unfallverursachende männliche junge Erwachsene nach Altersgruppen und Verkehrsbeteiligungsart 2015

Altersgruppen der jungen Erwachsenen	Verkehrsbeteiligungsart						Gesamt
	Pkw	Lkw	motorisierte Zweiräder	Fußgänger	Radfahrer	Sonstige*	
18 Jahre	615	21	34	15	30	2	717
19 Jahre	613	58	34	17	40	6	768
20 Jahre	675	76	38	7	42	9	847
21 Jahre	740	128	35	7	35	9	954
22 Jahre	770	124	40	8	41	16	999
23 Jahre	723	143	39	12	34	26	977
24 Jahre	886	193	35	10	38	37	1199
junge Erwachsene	5022	743	255	76	260	105	6461

Unfallverursachende weibliche junge Erwachsene nach Altersgruppen und Verkehrsbeteiligungsart 2015

Altersgruppen der jungen Erwachsenen	Verkehrsbeteiligungsart						Gesamt
	Pkw	Lkw	motorisierte Zweiräder	Fußgänger	Radfahrer	Sonstige*	
18 Jahre	258	5	11	7	13	2	296
19 Jahre	287	1	6	9	12	3	318
20 Jahre	342	5	8	10	19	1	385
21 Jahre	359	11	8	8	19	1	406
22 Jahre	351	3	10	3	23	5	395
23 Jahre	376	12	12	6	31	6	443
24 Jahre	433	16	6	8	24	7	494
junge Erwachsene	2406	53	61	51	141	25	2737

Unfallverursachende junge Erwachsene nach Altersgruppen und Geschlecht in Berlin 2015

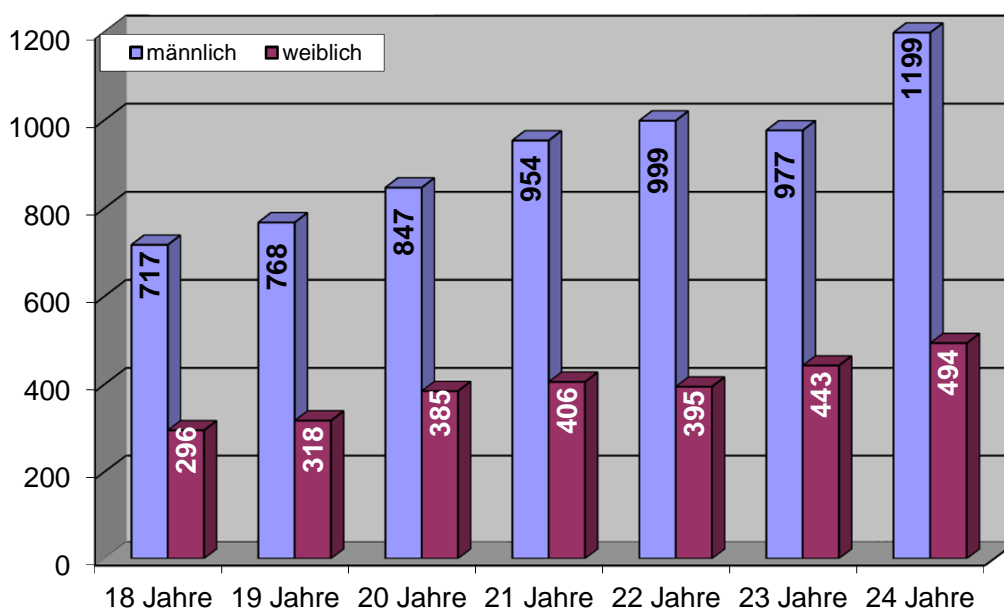

*Sonstige: alle nicht aufgeführten Beteiligungsarten

Unfallverursachende junge Erwachsene nach Verkehrsbeteiligungsart und Geschlecht in Berlin

2015

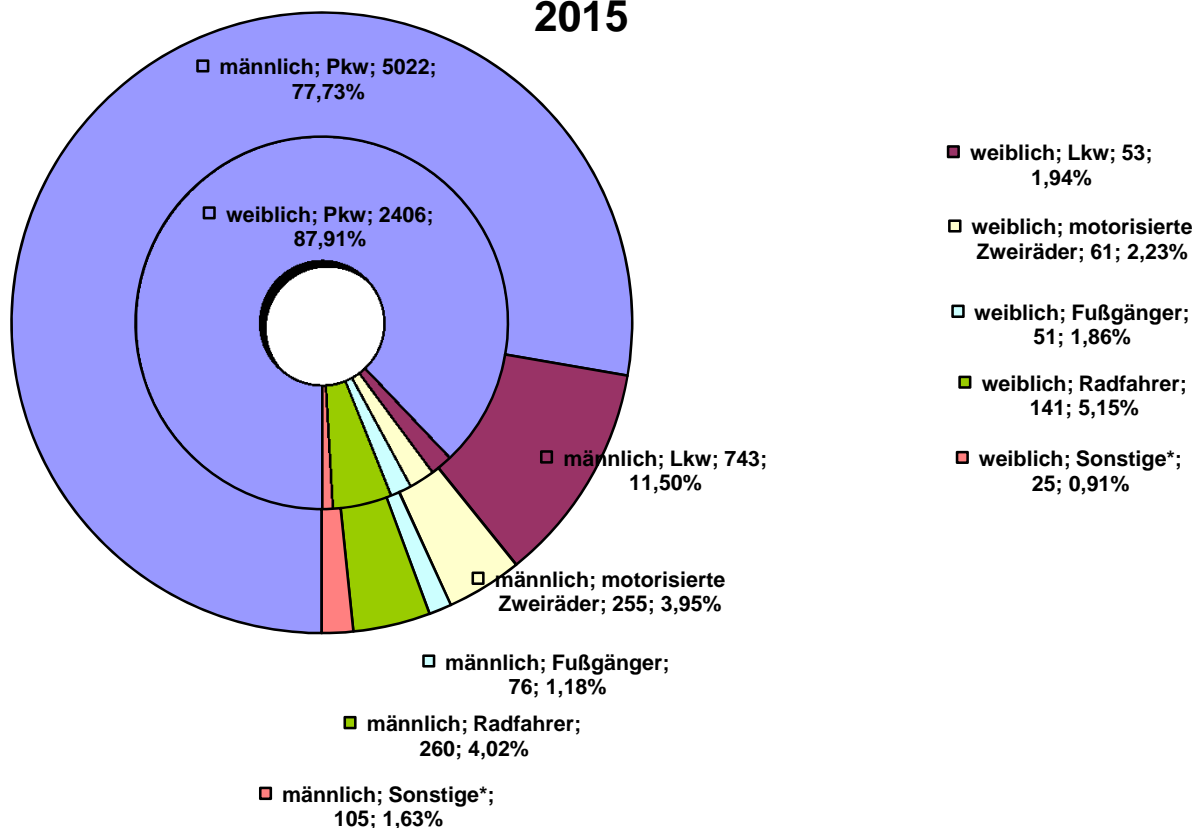

Unfallverursachende junger Erwachsenen als Pkw-Führer in Berlin

2015

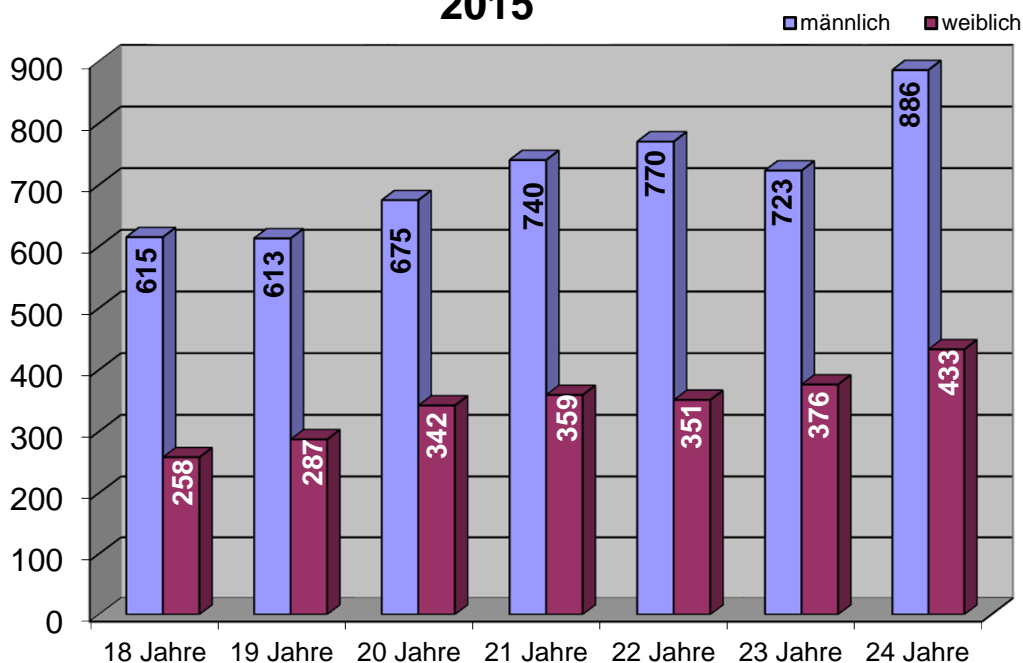

Ausgewählte Unfallursachen der jungen Erwachsenen nach Verkehrsbeteiligungsart 2015

Unfallursachen**	Verkehrsbeteiligungsart						
	Pkw	Lkw	motorisierte Zweiräder	Fußgänger	Radfahrer	Sonstige*	Gesamt
Alkoholeinfluß (01)	94	1	6	4	9	0	114
Fahrbahnbenutzung (10)	18	3	5		100	2	128
Nicht angepaßte Geschwindigkeit (13)	307	6	88		20	4	425
Ungenügender Sicherheitsabstand (14)	3351	477	136		104	79	4147
Fahrstreifenwechsel (26)	1173	96	21		8	14	1312
Vorfahrt nicht gewährt (27,28)	489	16	10		17	3	535
Nichtbeachten der Regelung (31)	100	3	6		29	0	138
Fehler beim Abbiegen (35)	794	94	22		23	12	945
Einfahren in den Fließverkehr (37)	514	41	6		73	7	641
Falsches Verhalten gegenüber Fußgängern (38-42)	49	5	2		20	0	76
Falsches Verhalten der Fußgänger beim Überschreiten der Fahrbahn							
- LZA / VP-Regelung (60)				34			
- auf Fußgängerüberwegen (61)				0			
- Nähe LZA-Furt / F.-Überweg (62)				16			
- plötzliches Hervortreten (63)				7			
- Fahrzeugverkehr mißachtet (64)				73			
- sonstiges Fehlverhalten (65)				1			
Andere Fehler der Fußgänger (69)				3			

Unfallursachen**	Abweichung zum Vorjahr in + - %						
	Pkw	Lkw	motorisierte Zweiräder	Fußgänger	Radfahrer	Sonstige*	Gesamt
Alkoholeinfluß (01)	-20,34	-50,00	100,00	-50,00	-25,00		-20,28
Fahrbahnbenutzung (10)	-18,18	0,00	-61,54		12,36		0,79
Nicht angepaßte Geschwindigkeit (13)	-23,25	-33,33	-11,11		-23,08	-42,86	-21,44
Ungenügender Sicherheitsabstand (14)	-1,03	9,15	-13,38		2,97	-2,47	-0,36
Fahrstreifenwechsel (26)	11,93	3,23	-16,00		0,00	133,33	11,19
Vorfahrt nicht gewährt (27,28)	7,71	-36,00	100,00		-22,73	0,00	5,11
Nichtbeachten der Regelung (31)	4,17	-50,00	50,00		-3,33		0,73
Fehler beim Abbiegen (35)	3,12	-15,32	10,00		-8,00	0,00	0,75
Einfahren in den Fließverkehr (37)	0,39	78,26	0,00		15,87	-22,22	4,57
Falsches Verhalten gegenüber Fußgängern (38-42)	4,26	400,00	-33,33		-13,04		2,70
Falsches Verhalten der Fußgänger beim Überschreiten der Fahrbahn							
- LZA / VP-Regelung (60)				0,00			
- auf Fußgängerüberwegen (61)							
- Nähe LZA-Furt / F.-Überweg (62)				-20,00			
- plötzliches Hervortreten (63)				-63,16			
- Fahrzeugverkehr mißachtet (64)				-8,75			
- sonstiges Fehlverhalten (65)				-66,67			
Andere Fehler der Fußgänger (69)				200,00			

* Sonstige: alle nicht aufgeführten Beteiligungsarten

** Mehrfachnennung möglich

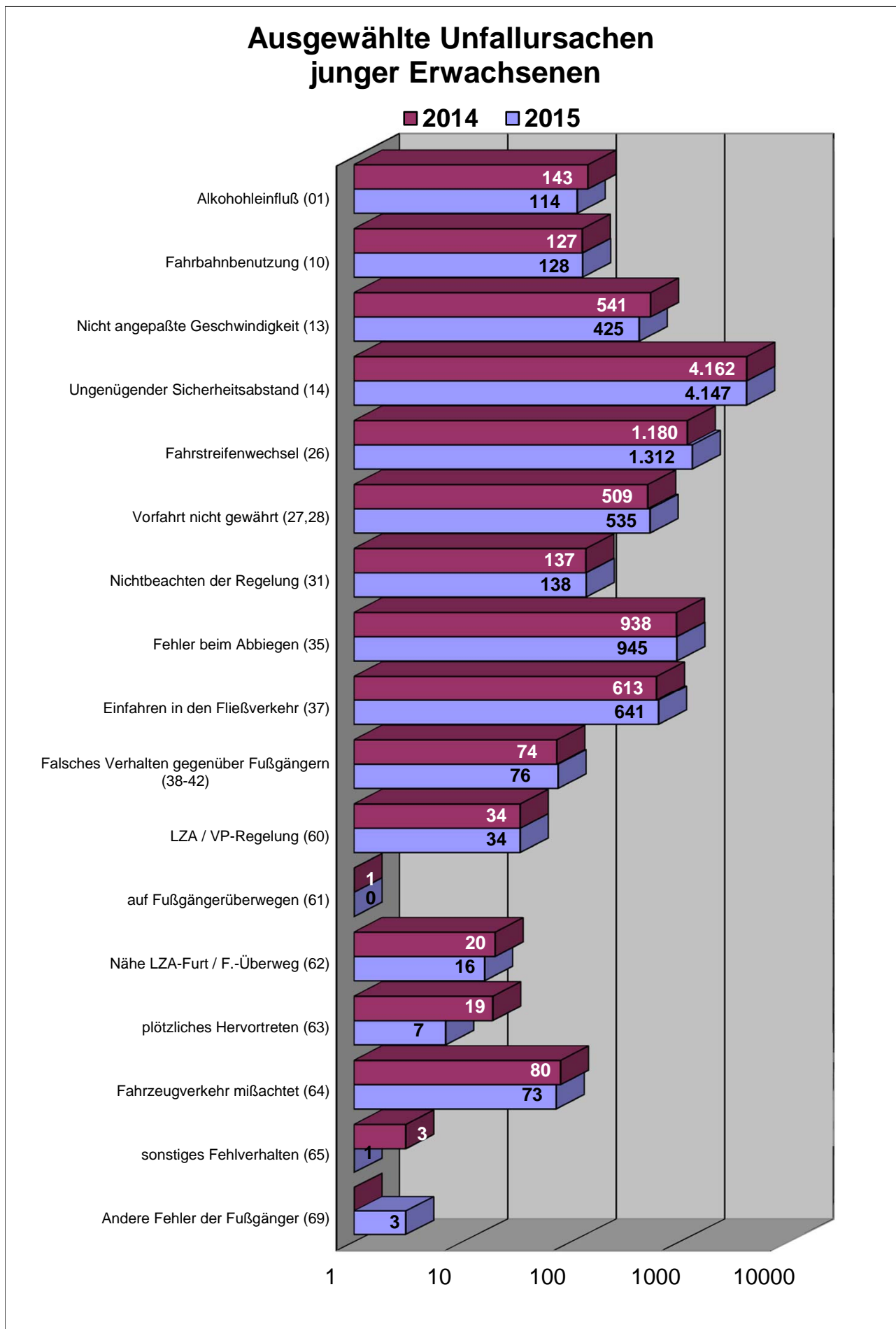

* Sonstige: alle nicht aufgeführten Beteiligungsarten

** Mehrfachnennung möglich

Ausgewählte Unfallursachen männlicher junger Erwachsener nach Verkehrsbeteiligungsart 2015

Unfallursachen**	Verkehrsbeteiligungsart						
	Pkw	Lkw	motorisierte Zweiräder	Fußgänger	Radfahrer	Sonstige*	Gesamt
Alkoholeinfluß (01)	82	0	6	3	8	0	99
Fahrbahnbenutzung (10)	13	2	5		54	2	76
Nicht angepaßte Geschwindigkeit (13)	257	4	61		13	4	339
Ungenügender Sicherheitsabstand (14)	2249	440	113		72	67	2941
Fahrstreifenwechsel (26)	784	93	18		7	13	915
Vorfahrt nicht gewährt (27,28)	310	15	8		12	2	347
Nichtbeachten der Regelung (31)	68	2	6		19	0	95
Fehler beim Abbiegen (35)	530	84	17		14	10	655
Einfahren in den Fließverkehr (37)	337	38	6		48	5	434
Falsches Verhalten gegenüber Fußgängern (38-42)	34	5	2		12	0	53
Falsches Verhalten der Fußgänger beim Überschreiten der Fahrbahn							
- LZA / VP-Regelung (60)				19			
- auf Fußgängerüberwegen (61)				0			
- Nähe LZA-Furt / F.-Überweg (62)				11			
- plötzliches Hervortreten (63)				1			
- Fahrzeugverkehr mißachtet (64)				41			
- sonstiges Fehlverhalten (65)				1			
Andere Fehler der Fußgänger (69)				2			

Unfallursachen**	Abweichung zum Vorjahr in + - %						
	Pkw	Lkw	motorisierte Zweiräder	Fußgänger	Radfahrer	Sonstige*	Gesamt
Alkoholeinfluß (01)	-16,33		100,00	-50,00	-11,11		-16,10
Fahrbahnbenutzung (10)	-23,53	-33,33	-58,33		-5,26		-14,61
Nicht angepaßte Geschwindigkeit (13)	-23,28	-50,00	-27,38		-13,33	-42,86	-24,50
Ungenügender Sicherheitsabstand (14)	0,81	10,00	-11,02		4,35	-2,90	1,55
Fahrstreifenwechsel (26)	12,32	6,90	-10,00		40,00	116,67	12,13
Vorfahrt nicht gewährt (27,28)	4,38	-31,82	166,67		-14,29	-33,33	2,36
Nichtbeachten der Regelung (31)	4,62	-66,67	50,00		11,76		2,15
Fehler beim Abbiegen (35)	2,51	-20,00	6,25		27,27	-16,67	-0,91
Einfahren in den Fließverkehr (37)	6,98	111,11	20,00		11,63	-37,50	11,57
Falsches Verhalten gegenüber Fußgängern (38-42)	-10,53	400,00	-33,33		-25,00		-8,62
Falsches Verhalten der Fußgänger beim Überschreiten der Fahrbahn							
- LZA / VP-Regelung (60)				46,15			
- auf Fußgängerüberwegen (61)							
- Nähe LZA-Furt / F.-Überweg (62)				-15,38			
- plötzliches Hervortreten (63)				-90,00			
- Fahrzeugverkehr mißachtet (64)				-4,65			
- sonstiges Fehlverhalten (65)							
Andere Fehler der Fußgänger (69)							

* Sonstige: alle nicht aufgeführten Beteiligungsarten

** Mehrfachnennung möglich

Ausgewählte Unfallursachen weiblicher junger Erwachsener nach Verkehrsbeteiligungsart 2015

Unfallursachen**	Verkehrsbeteiligungsart						
	Pkw	Lkw	motorisierte Zweiräder	Fußgänger	Radfahrer	Sonstige*	Gesamt
Alkoholeinfluß (01)	12	1	0	1	1	0	15
Fahrbahnbenutzung (10)	5	1	0		46	0	52
Nicht angepaßte Geschwindigkeit (13)	50	2	27		7	0	86
Ungenügender Sicherheitsabstand (14)	1102	37	23		32	12	1206
Fahrstreifenwechsel (26)	389	3	3		1	1	397
Vorfahrt nicht gewährt (27,28)	179	1	2		5	1	188
Nichtbeachten der Regelung (31)	32	1	0		10	0	43
Fehler beim Abbiegen (35)	264	10	5		9	2	290
Einfahren in den Fließverkehr (37)	177	3	0		25	2	207
Falsches Verhalten gegenüber Fußgängern (38-42)	15	0	0		8	0	23
Falsches Verhalten der Fußgänger beim Überschreiten der Fahrbahn							
- LZA / VP-Regelung (60)				15			
- auf Fußgängerüberwegen (61)				0			
- Nähe LZA-Furt / F.-Überweg (62)				5			
- plötzliches Hervortreten (63)				6			
- Fahrzeugverkehr mißachtet (64)				32			
- sonstiges Fehlverhalten (65)				0			
Andere Fehler der Fußgänger (69)				1			

Unfallursachen**	Abweichung zum Vorjahr in + - %						
	Pkw	Lkw	motorisierte Zweiräder	Fußgänger	Radfahrer	Sonstige*	Gesamt
Alkoholeinfluß (01)	-40,00			-50,00	-66,67		-40,00
Fahrbahnbenutzung (10)	0,00				43,75		36,84
Nicht angepaßte Geschwindigkeit (13)	-23,08	100,00	80,00		-36,36		-6,52
Ungenügender Sicherheitsabstand (14)	-4,59	0,00	-23,33		0,00	0,00	-4,74
Fahrstreifenwechsel (26)	11,14	-50,00	-40,00		-66,67		9,07
Vorfahrt nicht gewährt (27,28)	14,01	-66,67	0,00		-37,50		10,59
Nichtbeachten der Regelung (31)	3,23	-50,00			-23,08		-2,27
Fehler beim Abbiegen (35)	4,35	66,67	25,00		-35,71		4,69
Einfahren in den Fließverkehr (37)	-10,15	-40,00			25,00	100,00	-7,59
Falsches Verhalten gegenüber Fußgängern (38-42)	66,67				14,29		43,75
Falsches Verhalten der Fußgänger beim Überschreiten der Fahrbahn							
- LZA / VP-Regelung (60)				-28,57			
- auf Fußgängerüberwegen (61)							
- Nähe LZA-Furt / F.-Überweg (62)				-28,57			
- plötzliches Hervortreten (63)				-33,33			
- Fahrzeugverkehr mißachtet (64)				-13,51			
- sonstiges Fehlverhalten (65)							
Andere Fehler der Fußgänger (69)				0,00			

* Sonstige: alle nicht aufgeführten Beteiligungsarten

** Mehrfachnennung möglich

Ausgewählte Unfallursachen junger Erwachsener nach Geschlecht 2015

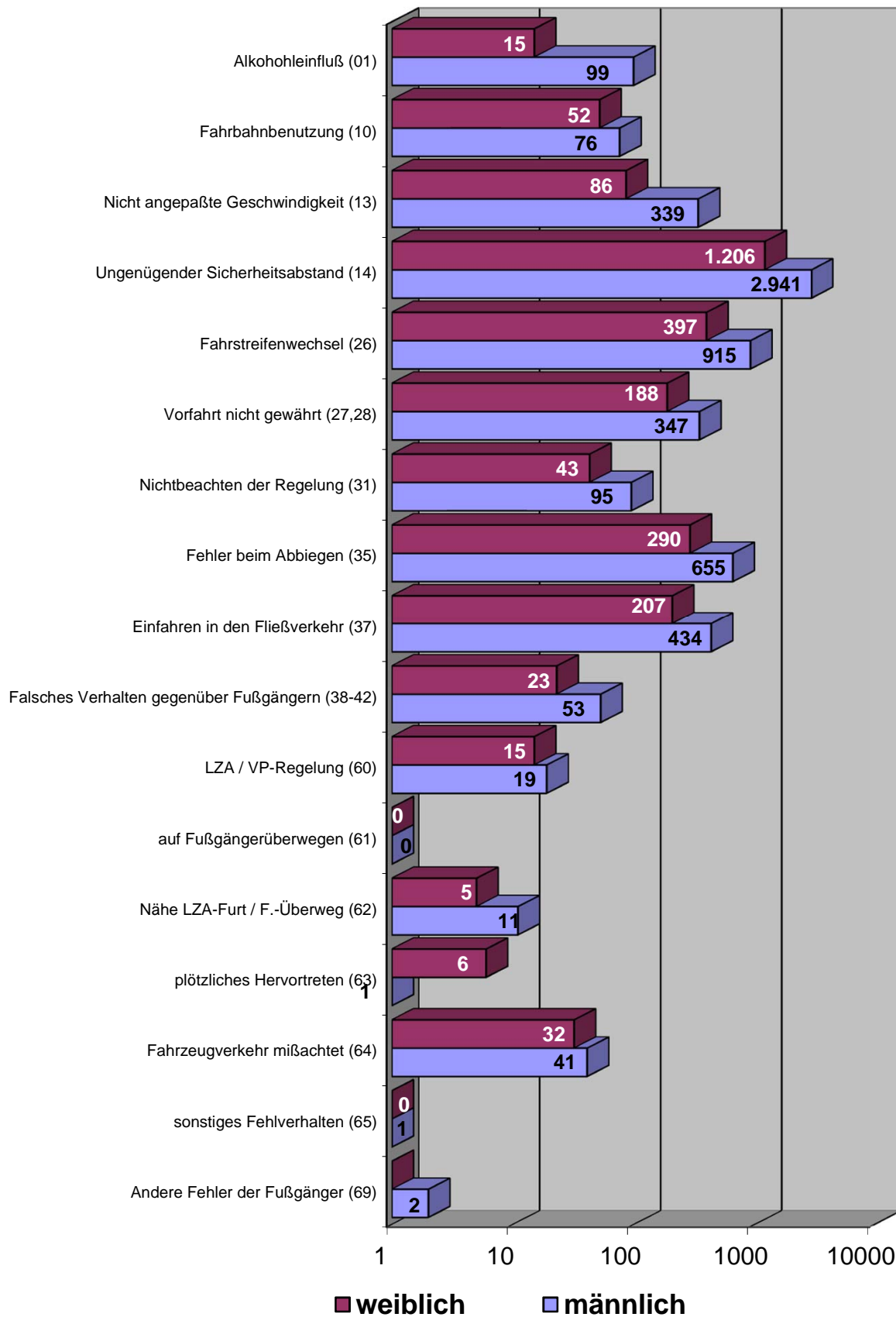

* Sonstige: alle nicht aufgeführten Beteiligungsarten

** Mehrfachnennung möglich

Übersicht der von jungen Erwachsenen verursachten Verkehrsunfälle in Berlin 2015

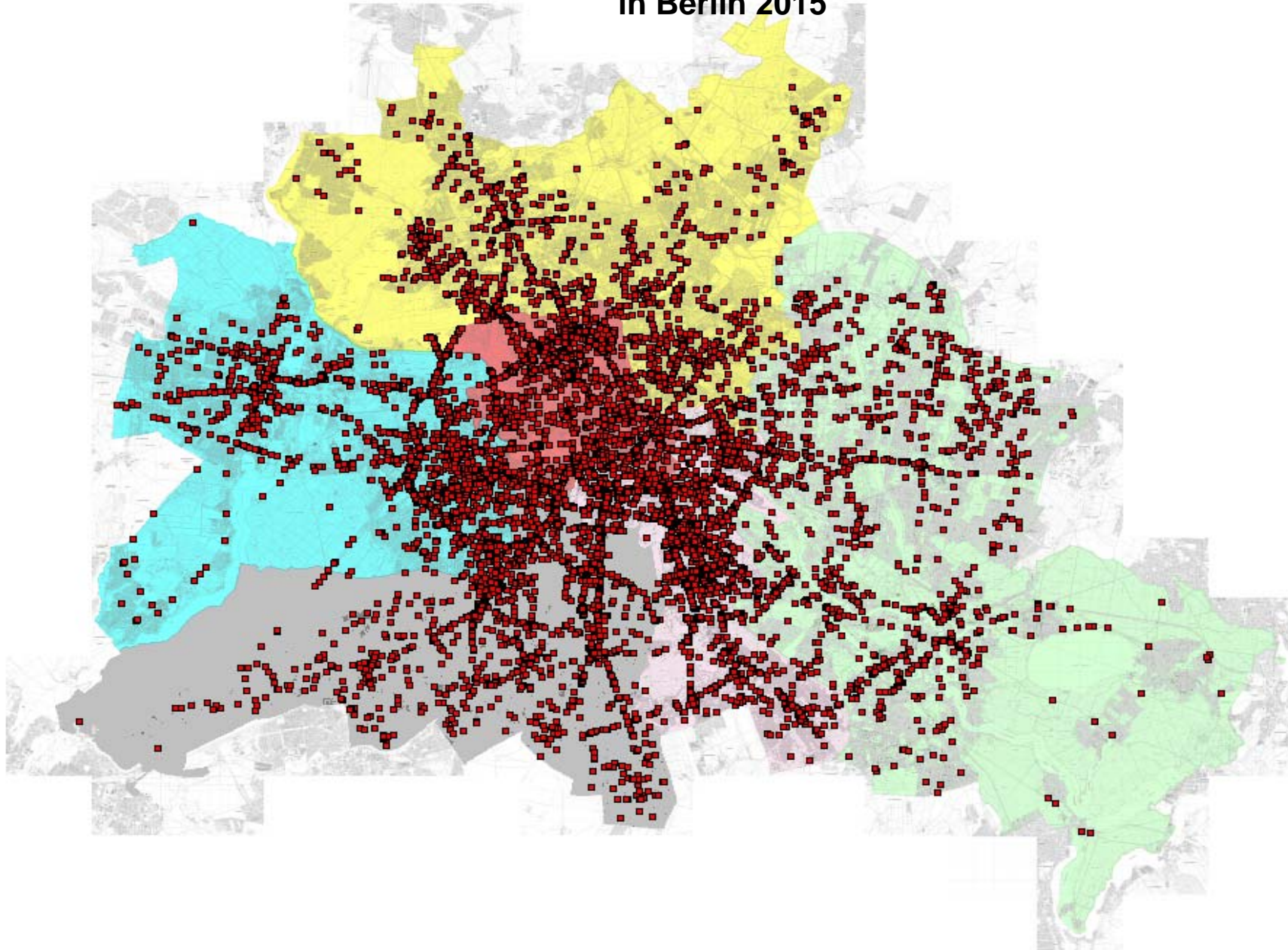

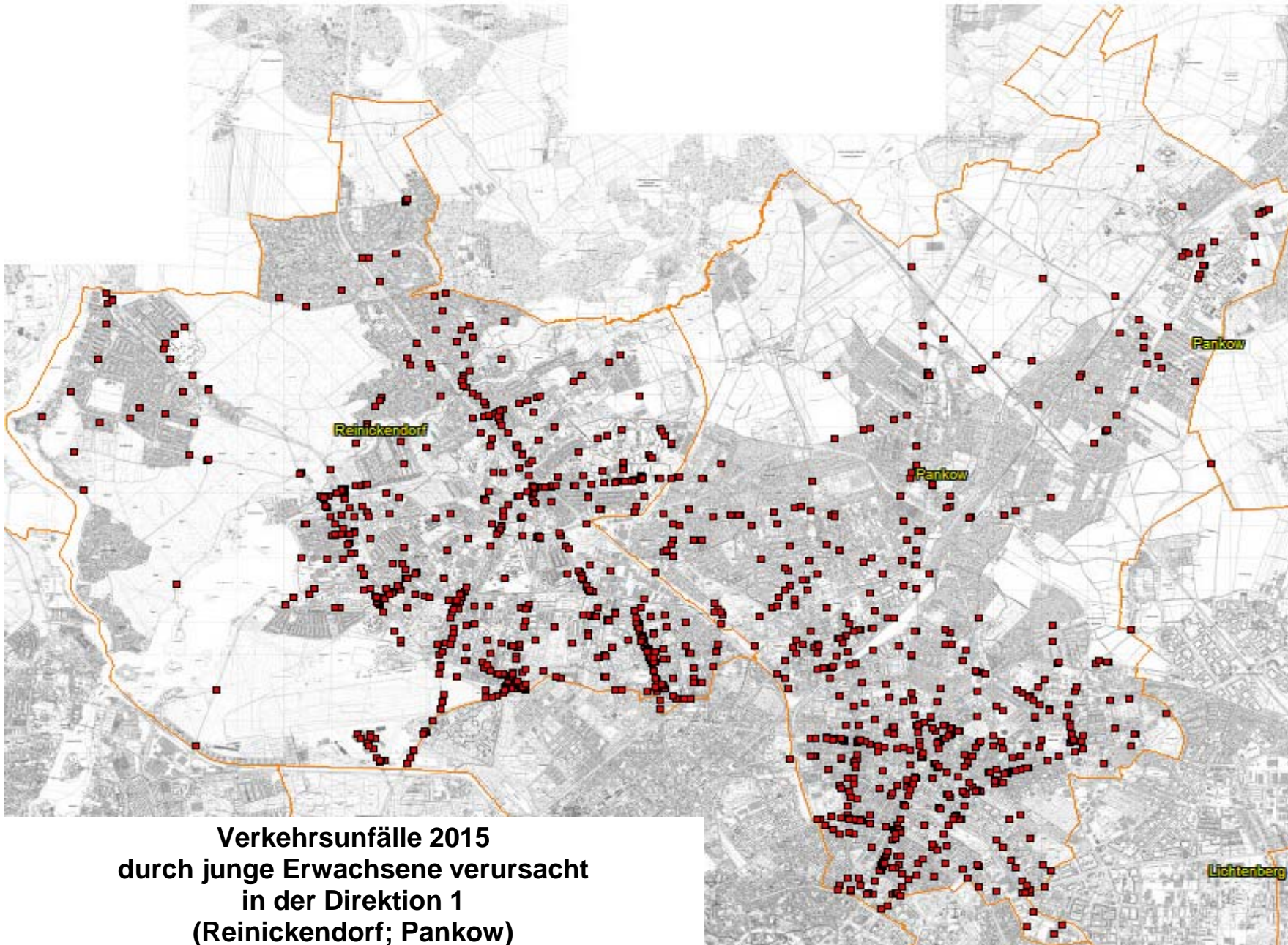

**Verkehrsunfallörtlichkeiten junger Erwachsener
in der Direktion 1
nach Polizeiabschnitten und Bezirken(alt)**

2015			
Pol.- Abschnitt	Bezirk (alt)	Ort	Anzahl
11	RD	111 AS EICHBORNDAMM EINFAHRT V SCHARNWEBERSTR	1
		111 AS EICHBORNDAMM V A 111 NORD N TFT >S	1
		111 AS EICHBORNDAMM V TFT N A 111 NORDEN	2
		111 AS HOLZHAUSER STR HAUPTFAHRBAHN >S	3
		111 AS KURT-SCHUHMACHER-PL AUSF N KURT-SCHU-PL	1
		111 AS KURT-SCHUHMACHER-PL EINF V KURT-SCHU-PL	3
		111 AS SCHULZENDORFER STR HAUPTFAHRBAHN >N	1
		111 AS WAIDMANNSLUSTER D AUSF N WAIDMANNSLUSTER	1
		111 AS WAIDMANNSLUSTER DAMM HAUPTFAHRBAHN >S	3
		111 Z AS EICHBORNDAMM U AS KURT-SCHUM-D HAUPTFB	1
		111 Z AS FLUGH TEGEL, SAATW U AS KURT-SCHUM-D HFB	3
		111 Z AS HOLZHAUSER S U AS WAIDMANNSLUSTER D HFB	1
		111 Z AS KURT-SCHU-D U AS EICHBORNDAMM HAUPTFB	5
		111 Z AS KURT-SCHU-D U AS FLUGH TEGEL, SAATW HFB	4
		111 Z AS SCHULZEND S U AS WAIDMANNSL D HAUPTFB	2
		111 Z AS SEIDELSTR U AS EICHBORNDAMM HAUPTFB	1
		111 Z AS SEIDELSTR U AS HOLZHAUSER STR HAUPTFB	1
		111 Z AS WAIDMANNSL D U(AS) SCHULZEND S HAUPTFB	3
		111 Z EINF SCHARNWEBERSTR U AS KURT-SCHU-PL VERB	1
		A 111 BAB AUTOBAHNZUBRINGER HAMBURG / ZUR BAB A111-E26 / 111 AS SCHULZENDORFER S	1
		ALT-HEILIGENSEE	1
		ALT-HEILIGENSEE / HEILIGENSEESTR. / HENNIGSDORFER STR. / SCHULZENDORFER STR.	1
		AM BÄRENSPRUNG	2
		AM BORSIGTURM	3
		AM BORSIGTURM / AM BORSIGTURM	1
		AM DACHSBAU / KRANTORWEG / LIEBSTÖCKELWEG	1
		AM KRÄHENBERG / RABENHORSTSTR. / WALDKAUZSTR.	1
		AM NORDGRABEN	2
		AM NORDGRABEN / EICHBORNDAMM	1
		AM NORDGRABEN / HOLZHAUSER STR.	1
		AM TEGELER HAFEN	2
		AN DER MÜHLE / KAROLINENSTR. / WAIDMANNSLUSTER DAMM / FLIEßBRÜCKE	8
		AN DER SCHNEISE / WILDGANSSTEIG	1
		ANTONIENSTR.	2
		ANTONIENSTR. / EICHBORNDAMM / MIRAISTR.	4
		ANTONIENSTR. / KIENHORSTSTR.	1
		ANTONIENSTR. / SCHARNWEBERSTR. / A 111 BAB AUTOBAHNZUBRINGER HAMBURG / 111 AS EI	2
		ANTONIENSTR. / WITTESTR.	3
		AROSER ALLEE	1
		AROSER ALLEE / BIELER STR.	1
		AROSER ALLEE / EMMENTALER STR. / GOTTHARDSTR.	3
		AROSER ALLEE / HOLLÄNDERSTR.	2
		AROSER ALLEE / LINDAUER ALLEE	6
		AROSER ALLEE / ZERMATTER STR.	3
		ASCHEBERGER WEG / PLETTENBERGER PFAD	1
		AUGUSTE-VIKTORIA-ALLEE	6
		AUGUSTE-VIKTORIA-ALLEE / EICHBORNDAMM	1
		AUGUSTE-VIKTORIA-ALLEE / ENGELMANNWEG	1
		AUGUSTE-VIKTORIA-ALLEE / HUMBOLDTSTR. / OLLENHAUERSTR.	5
		AUGUSTE-VIKTORIA-ALLEE / SCHILLINGSTR.	1
		AUGUSTE-VIKTORIA-ALLEE / ZOBELTITZSTR. / QUÄKERSTR.	1
		BASELER STR. / HOLLÄNDERSTR.	1
		BEKASSINENWEG / WILDGANSSTEIG	1
		BERLINER STR.	8
		BERLINER STR. / AM BORSIGTURM	1

**Verkehrsunfallörtlichkeiten junger Erwachsener
in der Direktion 1
nach Polizeiabschnitten und Bezirken(alt)**

2015			
Pol.- Abschnitt	Bezirk (alt)	Ort	Anzahl
11	RD	BERLINER STR. / BERNAUER STR. / HOLZHAUSER STR. / SEIDELSTR. / BERNHARD-LICHTENB	8
		BERLINER STR. / BRUNOWSTR.	4
		BERLINER STR. / EGELLSSTR. / WITTESTR.	3
		BERLINER STR. / GORKISTR.	1
		BERLINER STR. / GRUßDORFSTR.	2
		BERLINER STR. / KAROLINENSTR. / SCHLOßSTR. / AM TEGELER HAFEN	3
		BERLINER STR. / NAMSLAUSTR.	2
		BERLINER STR. / VEITSTR.	3
		BERNAUER STR.	6
		BERNAUER STR. / BOCHOLTER WEG / NEHEIMER STR. / UFERWEG NEHEIMER STR.	2
		BERNAUER STR. / MAIENWERDERWEG	2
		BERNAUER STR. / STERKRADER STR.	1
		BERNAUER STR. / STRAÙE L (HOKA III)	1
		BERNSTORFFSTR.	1
		BLANKESTR.	1
		BLANKESTR. / SCHARNWEBERSTR.	4
		BOLLESTR.	1
		BOLLESTR. / GORKISTR.	1
		BORSIGDAMM	1
		BORSIGDAMMBRÜCKE	1
		BREITENBACHSTR.	1
		BRUNOWSTR.	8
		BRUNOWSTR. / BUDESTR.	1
		BRUNOWSTR. / TRESKOWSTR.	1
		BRUSEBERGSTR.	1
		BUDESTR.	1
		BUDESTR. / BERNSTORFFSTR.	1
		BUDESTR. / GRUßDORFSTR.	1
		BUDESTR. / WAIDMANNSLUSTER DAMM	3
		CONRADSTR.	3
		CONRADSTR. / HOLZHAUSER STR. / SOLTAUER STR.	1
		EICHBORNDAMM	10
		EICHBORNDAMM / PANNWITZSTR.	1
		EICHBORNDAMM / SCHARNWEBERSTR. / A 111 BAB AUTOBAHNZUBRINGER HAMBURG / 111 AS EI	2
		EICHBORNDAMM / WALDSTR. / WITTESTR.	3
		EICHBORNDAMM / ZOBELTITZSTR.	1
		ELCHDAMM	1
		ELCHDAMM / HEILIGENSEESTR.	1
		ENGELMANNWEG	1
		ERNSTSTR.	1
		ERNSTSTR. / SCHUBARTSTR.	1
		FLOTTENSTR. / ROEDERNALLEE	4
		FLUGHAFEN TEGEL	27
		FLUGHAFEN TEGEL / FLUGHAFEN TEGEL	2
FLUGHAFEN TEGEL / GENERAL-GANEVAL-BRÜCKE	1		
FREILANDWEG	1		
FRIEDRICH-KARL-STR. / OLLENHAUERSTR.	1		
GENERAL-BARBY-STR. / GENERAL-WOYNA-STR. / MELLER BOGEN	2		
GENERAL-BARBY-STR. / SCHARNWEBERSTR.	3		
GENERAL-BARBY-STR. / WALDSTR.	1		
GENERAL-WOYNA-STR.	1		
GORKISTR.	1		
GORKISTR. / ZIEKOWSTR.	3		
GOTTHARDSTR.	1		
GOTTHARDSTR. / HOLLÄNDERSTR.	1		

**Verkehrsunfallörtlichkeiten junger Erwachsener
in der Direktion 1
nach Polizeiabschnitten und Bezirken(alt)**

2015			
Pol.- Abschnitt	Bezirk (alt)	Ort	Anzahl
11	RD	GOTTHARDSTR. / KAPWEG / SCHARNWEBERSTR.	18
		GOTTHARDSTR. / ROMANSHORNER WEG	2
		GRINDELWALDWEG	1
		GRINDELWALDWEG / ROMANSHORNER WEG	1
		GROßKOPFSTR.	1
		GROßKOPFSTR. / OLLENHAUERSTR.	2
		GRUßDORFSTR.	1
		HATZFELDTALLEE	1
		HECHELSTR.	1
		HECHELSTR. / SCHARNWEBERSTR.	1
		HECHELSTR. / ZOBELTITZSTR.	1
		HEILIGENSEESTR. / KAROLINENSTR. / RUPPNER CHAUSSEE	2
		HEILIGENSEESTR. / KONRADSHÖHER STR.	4
		HEMMINGSTEDTER WEG	1
		HENNIGSDORFER STR. / RUPPNER CHAUSSEE	2
		HENNIGSDORFER STR. / ZUR SONNENHÖHE	1
		HERMSDORFER DAMM	1
		HERMSDORFER DAMM / WAIDMANNSLUSTER DAMM / A 111 BAB AUTOBAHNZUBRINGER HAMBURG /	21
		HOLLÄNDERSTR.	2
		HOLZHAUSER STR.	9
		HOLZHAUSER STR. / A 111 BAB AUTOBAHNZUBRINGER HAMBURG / 111 AS HOLZHAUSER STR AU	5
		HOLZHAUSER STR. / JACOBSENWEG	2
		HOLZHAUSER STR. / MIRAISTR.	1
		HOLZHAUSER STR. / TRIFTSTR.	1
		HOLZHAUSER STR. / WITTESTR.	5
		HUMANNSTR.	1
		HUMBOLDTSTR.	2
		HUMBOLDTSTR. / LINDAUER ALLEE	3
		INNUNGSSTR.	1
		JACOBSENWEG	1
		KAPWEG	2
		KAPWEG / KURT-SCHUMACHER-DAMM	11
		KAROLINENSTR.	3
		KIEFHEIDER WEG	2
		KIEFHEIDER WEG / THURBRUCHER STEIG	1
		KIENHORSTSTR.	1
		KIENHORSTSTR. / OLLENHAUERSTR.	1
		KLAMANNSTR.	1
		KLENZEPFAD	1
		KLIXSTR.	1
		KLIXSTR. / ZOBELTITZSTR.	1
		KRANTORWEG	1
		KURT-SCHUMACHER-DAMM	11
		KURT-SCHUMACHER-DAMM / A 111 BAB AUTOBAHNZUBRINGER HAMBURG / 111 AS KURT- SCHUHMA	1
		KURT-SCHUMACHER-DAMM / ALLÉE DU STADE / AM FESTPLATZ	1
		KURT-SCHUMACHER-DAMM / ARISTIDE-BRIAND-BRÜCKE	1
		KURT-SCHUMACHER-DAMM / ARISTIDE-BRIAND-BRÜCKE / CHARLES-CORCELLE-RING	1
		KURT-SCHUMACHER-DAMM / OLLENHAUERSTR. / SCHARNWEBERSTR. / KURT-SCHUMACHER- PLATZ	16
		KURT-SCHUMACHER-DAMM / RUE CHARLES CALMETTE / ROBERT-SCHUMAN-BRÜCKE	1
		KURT-SCHUMACHER-DAMM / STRAÙE 442 / CHARLES-CORCELLE-RING	5
		KURZEBRACKER WEG	1
KURZEBRACKER WEG / LANGENAUER WEG	1		
LETZKAUER STEIG / SILBERHAMMERWEG	1		

**Verkehrsunfallörtlichkeiten junger Erwachsener
in der Direktion 1
nach Polizeiabschnitten und Bezirken(alt)**

2015			
Pol.- Abschnitt	Bezirk (alt)	Ort	Anzahl
11	RD	LINDAUER ALLEE	4
		LINDAUER ALLEE / OLLENHAUERSTR. / WALDSTR.	3
		LINDAUER ALLEE / ROEDERNALLEE / TEICHSTR.	11
		LINDAUER ALLEE / WALDOWSTR.	1
		LÜBENER WEG / TEICHSTR.	1
		MEDEBACHER WEG / VEITSTR.	1
		MOORWEG	1
		MORÄNENWEG / WAIDMANNSLUSTER DAMM	1
		NAMSLAUSTR. / NEHEIMER STR.	1
		NEHEIMER STR.	2
		OESERSTR. / STILLACHZEILE / ZIEKOWSTR.	1
		OLLENHAUERSTR.	12
		OLLENHAUERSTR. / PFAHLERSTR.	1
		OLLENHAUERSTR. / VON-DER-GABLENTZ-STR.	1
		OTISSTR. / SEIDELSTR. / ALLÉE ST. EXUPÉRY	3
		OTISSTR. / WITTESTR.	1
		QUÄKERSTR.	1
		REUTERSTR.	1
		ROEDERNALLEE	6
		ROEDERNALLEE / THYSSENSTR.	1
		ROHRBRUNNER STR.	1
		ROTWILDPFAD	1
		RUPPINER CHAUSSEE	5
		RUPPINER CHAUSSEE / SCHULZENDORFER STR. / ZUR BAB A111-E26	2
		SANDHAUSER STR.	1
		SCHARNWEBERSTR.	20
		SCHARNWEBERSTR. / SCHILLINGSTR.	2
		SCHARNWEBERSTR. / URANUSWEG	1
		SCHILLINGSTR.	2
		SCHUBARTSTR.	2
		SCHULZENDORFER STR.	1
		SCHWARZER WEG	1
		SEIDELSTR.	3
		SEIDELSTR. / A 111 BAB AUTOBAHNZUBRINGER HAMBURG / SEIDELSTRÄßENBRÜCKE / 111 AS	1
		SEIDELSTR. / AVENUE JEAN MERMOZ	1
		SIEDELMEISTERWEG	1
		STOCKUMER STR.	1
		TEICHSTR.	1
		TILE-BRÜGGE-WEG / ZIEKOWSTR.	1
		TITUSWEG / WAIDMANNSLUSTER DAMM / ZIEKOWSTR.	2
		TRETTACHZEILE	1
		VEITSTR.	1
		WAIDMANNSLUSTER DAMM	4
		WALDSTR.	5
		WILDGANSSTEIG	1
		WITTESTR.	6
		ZOBELTITZSTR.	3
Verkehrsunfälle im Bezirk RD			546
Verkehrsunfälle im A 11			546
12	RD	ALMUTSTR. / BERLINER STR.	1
		ALT-LÜBARS	1
		ALT-LÜBARS / BLANKENFELDER CHAUSSEE / SCHILDOWER WEG	1
		ALT-REINICKENDORF	3
		ALT-REINICKENDORF / RESIDENZSTR. / KLEMKESTR. / KOPENHAGENER STR.	3

**Verkehrsunfallörtlichkeiten junger Erwachsener
in der Direktion 1
nach Polizeiabschnitten und Bezirken(alt)**

2015			
Pol.- Abschnitt	Bezirk (alt)	Ort	Anzahl
12	RD	ALT-WITTENAU	1
		ALT-WITTENAU / HERMSDORFER STR. / TRIFTSTR.	5
		ALT-WITTENAU / ORANIENBURGER STR.	1
		ALT-WITTENAU / TECHOWPROMENADE	3
		AM KESSELPFUHL	1
		AM NORDGRABEN	2
		AM NORDGRABEN / ORANIENBURGER STR. / ORANIENBURGER BRÜCKE	7
		AM NORDGRABEN / ROEDERNALLEE / ROEDERNBRÜCKE	4
		AM RATHAUSPARK / BAD-STEBEN-STR.	1
		AM SCHÄFERSEE / RESIDENZSTR.	4
		AM WAIDMANNSECK / ORANIENBURGER STR. / ORANIENDAMM	2
		AM WALDPARK / HERMSDORFER DAMM / WALDSEEWEG	1
		AMBOßWEG / WILHELMSRUHER DAMM	1
		AMENDESTR.	2
		AMENDESTR. / NORDBAHNSTR.	1
		AMENDESTR. / REGINHARDSTR.	1
		AMENDESTR. / RESIDENZSTR.	4
		ARMBRUSTWEG / EMMENTALER STR. / REGINHARDSTR.	1
		ARTEMISSTR.	1
		AVENUE CHARLES DE GAULLE	1
		BENEKENDORFFSTR. / ORANIENDAMM	2
		BERLINER STR.	5
		BERLINER STR. / BURGFRAUENSTR. / VELTHEIMSTR.	1
		BERLINER STR. / HERMSDORFER DAMM	2
		BERLINER STR. / ORANIENDAMM / ORANIENDAMMBRÜCKE	1
		BERLINER STR. / ROBINIENWEG	1
		BERLINER STR. / TEGELER STR.	1
		BERNSHAUSENER RING / WITTENAUER STR.	1
		BERTRAMSTR. / KÄTHESTR.	1
		BLOMBERGER WEG	1
		BREITKOPFSTR.	1
		BREITKOPFSTR. / EMMENTALER STR.	3
		BREITKOPFSTR. / RASCHDORFFSTR.	1
		BÜCHSENWEG / KLEMKESTR.	2
		BÜDNERRING	1
		BÜRGERSTR. / WINTERSTR. / PROVINZSTR.	1
		BURGFRAUENSTR.	1
		BURGFRAUENSTR. / IM FISCHGRUND / FISCHGRUNDBRÜCKE	1
		CALAUER STR. / FINSTERWALDER STR.	1
		CYCLOPSTR.	2
		DANNENWALDER WEG	7
		DANNENWALDER WEG / FINSTERWALDER STR. / WILHELMSRUHER DAMM	2
		DANNENWALDER WEG / TESCHENDORFER WEG	1
		DANNENWALDER WEG / TRAMPER WEG	1
		DANNENWALDER WEG / TREUENBRIETZENER STR. / WILHELMSRUHER DAMM	3
		DEUTSCHE STR. / FRIEDRICH-WILHELM-STR. / RESIDENZSTR.	4
		DIANASTR. / ORANIENDAMM / ZEHNTWERDERWEG	3
		DIETRICHINGER WEG / ORANIENBURGER STR. / WITTENAUER STR.	3
		DOHNENSTEIG / FORSTSTR. / HERMSDORFER DAMM	1
		DRONTHEIMER STR. / RITTERLANDWEG / SOLDINER STR. / PROVINZSTR.	1
		DÜSTERHAUPTSTR. / WAIDMANNSLUSTER DAMM	3
		EDELHOFDAMM / ZELTINGER PLATZ	1
		EICHBORNDAMM	9
		EICHBORNDAMM / ORANIENBURGER STR. / WILHELMSRUHER DAMM	11
		EICHBORNDAMM / TALDORFER WEG	3
		EICHHORSTER WEG	2

**Verkehrsunfallörtlichkeiten junger Erwachsener
in der Direktion 1
nach Polizeiabschnitten und Bezirken(alt)**

2015			
Pol.- Abschnitt	Bezirk (alt)	Ort	Anzahl
12	RD	EICHHORSTER WEG / SCHORFHEIDESTR. / WILHELMSRUHER DAMM	4
		EICHHORSTER WEG / STEINKIRCHENER STR.	1
		EICHHORSTER WEG / WITTENAUER STR.	1
		EMMENTALER STR.	2
		EMMENTALER STR. / RESIDENZSTR.	3
		EMMENTALER STR. / THURGAUER STR.	1
		FALKENTALER STEIG / HEINSESTR. / HERMSDORFER DAMM	1
		FELLBACHER STR.	1
		FINSTERWALDER STR.	4
		FLOTTENSTR.	3
		FLOTTENSTR. / KOPENHAGENER STR.	2
		FLOTTENSTR. / STEGEWEG / MARKSCHEIDERSTR.	1
		FORSTWEG	1
		FRÄSERSTEIG	1
		FREIHEITSWEG	1
		FRIEDRICH-WILHELM-STR.	1
		FROHNAUER STR. / WELFENALLEE	1
		GÖTZESTR.	1
		GRÜNROCKWEG / RESIDENZSTR.	2
		GUTACHSTR. / ZABEL-KRÜGER-DAMM	1
		HÄBLINGERWEG / MARKSTR.	1
		HAUSOTTERSTR.	5
		HAUSOTTERSTR. / REGINHARDSTR.	5
		HEIDENHEIMER STR.	2
		HEIDENHEIMER STR. / SCHRAMBERGER STR.	1
		HERMSDORFER DAMM	5
		HERMSDORFER DAMM / KURFÜRSTENSTR. / WALDSPECHTWEG	1
		HERMSDORFER DAMM / SCHLOßSTR.	1
		HERMSDORFER DAMM / SILVESTERWEG	1
		HERMSDORFER STR.	1
		HERMSDORFER STR. / JEAN-JAURÈS-STR. / CYCLOPSTR.	1
		HERMSDORFER STR. / LANGE ENDEN / BLOMBERGER WEG	1
		HERMSDORFER STR. / ORANIENBURGER STR.	2
		HERMSDORFER STR. / SPIEßWEG	1
		HOLLÄNDERSTR.	3
		HOLLÄNDERSTR. / LETTEALLEE / RESIDENZSTR. / FAHLANDGASSE / FRANZ-NEUMANN-PLATZ	3
		HOLLÄNDERSTR. / MARKSTR.	11
		HOLZSTR. / LETTEALLEE / PROVINZSTR.	1
		HUTTWILER WEG / THURGAUER STR.	1
		IM VOGTLAND	1
		JEAN-JAURÈS-STR.	1
		KARMEITERWEG	1
		KLEMKESTR.	2
		KNAUERSTR.	1
KÖNIGSHORSTER STR.	2		
KÖNIGSHORSTER STR. / WILHELMSRUHER DAMM	1		
KOPENHAGENER STR.	1		
KÜHLEWEINSTR.	1		
KÜHNEMANNSTR. / SCHWABSTR. / PROVINZSTR.	3		
LENGEDER STR.	2		
LENGEDER STR. / ROEDERNALLEE	1		
LETTEALLEE	1		
LETTEALLEE / REGINHARDSTR.	3		
LIERBACHER WEG / ZABEL-KRÜGER-DAMM	1		
LINDAUER ALLEE / RESIDENZSTR.	8		

**Verkehrsunfallörtlichkeiten junger Erwachsener
in der Direktion 1
nach Polizeiabschnitten und Bezirken(alt)**

2015			
Pol.- Abschnitt	Bezirk (alt)	Ort	Anzahl
12	RD	LÜBARSER STR.	1
		LÜBARSER STR. / ORANIENBURGER STR.	2
		LUDOLFINGERPLATZ	2
		MARKGRAFENSTR.	1
		MARKSTR.	12
		MARKSTR. / PANKOWER ALLEE / RESIDENZSTR.	6
		MAUSCHBACHER STEIG / ORANIENBURGER STR.	2
		MITTELBRUCHZEILE / RESIDENZSTR.	1
		MONTANSTR.	1
		NAGOLDER PFAD / ORANIENDAMM	1
		NIMRODSTR.	1
		ODILOSTR. / ROEDERNSTR.	1
		ORANIENBURGER CHAUSSEE / RAUENTALER STR. / SCHÖNFLIEßER STR.	1
		ORANIENBURGER CHAUSSEE / SCHÖNFLIEßER STR.	1
		ORANIENBURGER STR.	15
		ORANIENBURGER STR. / GÖSCHENPLATZ	1
		ORANIENBURGER STR. / ROEDERNALLEE	2
		ORANIENBURGER STR. / SCHLITZER STR.	1
		ORANIENBURGER STR. / TECHOWPROMENADE	1
		ORANIENDAMM	11
		ORANIENDAMM / WAIDMANNSLUSTER DAMM / ZABEL-KRÜGER-DAMM	8
		PANKOWER ALLEE	1
		PANKOWER ALLEE / REGINHARDSTR.	1
		PANKOWER ALLEE / SEMKENSTEIG	1
		PROVINZSTR.	2
		QUICKBORNER STR.	5
		RASCHDORFFSTR.	1
		RASCHDORFFSTR. / RESIDENZSTR. / THATERSTR.	5
		RASCHDORFFSTR. / RIBBEWEG	1
		REGINHARDSTR. / RITTERLANDWEG	2
		REGINHARDSTR. / SCHWABSTR.	1
		RESIDENZSTR.	28
		RESIDENZSTR. / RITTERLANDWEG	1
		RESIDENZSTR. / RORSCHACHER ZEILE	1
		RESIDENZSTR. / SIMMELSTR.	4
		RITTERLANDWEG	1
		ROEDERNALLEE	5
		ROEDERNALLEE / SCHMITZWEG	1
		SCHILDOWER STR. / SOLQUELLSTR.	1
		SCHILLERRING	1
		SCHLUCHSEESTR.	1
		SCHMIEDEPFAD / ZANGENGASSE	1
		SCHÖNFLIEßER STR. / ZELTINGER STR.	1
		SCHORFHEIDESTR.	3
		SCHORFHEIDESTR. / BRÜCKE ÜBER DEN NORDGRABEN	1
		SCHULZENDORFER STR. / BRANDTSTR. / HEINSESTR.	1
		SCHULZENDORFER STR. / HERMSDORFER DAMM	1
		SEEBADSTR.	1
		SENFTENBERGER RING	4
		SENFTENBERGER RING / SENFTENBERGER RING	2
		SENFTENBERGER RING / WILHELMSRUHER DAMM	6
		SIMMELSTR.	1
		SOLQUELLSTR. / WALDSEEWEG	1
		TEGELER STR.	2
		TODTNAUER ZEILE	1
		TRAMPER WEG	1

**Verkehrsunfallörtlichkeiten junger Erwachsener
in der Direktion 1
nach Polizeiabschnitten und Bezirken(alt)**

2015			
Pol.- Abschnitt	Bezirk (alt)	Ort	Anzahl
12	RD	TREUENBRIETZENER STR.	5
		TREUENBRIETZENER STR. / QUICKBORNER STR.	1
		TREUENBRIETZENER STR. / WESENDORFER STR.	5
		WAIDMANNSLUSTER DAMM	2
		WESENDORFER STR.	2
		WILHELMSRUHER DAMM	24
		WITTENAUER STR. / BLITZENRODER RING	1
		ZABEL-KRÜGER-DAMM	8
		ZABEL-KRÜGER-DAMM / TITISEESTR.	1
		ZELTINGER PLATZ	1
		ZELTINGER PLATZ / FROHNAUER BRÜCKE	1
		ZELTINGER PLATZ / ZELTINGER PLATZ	1
		ZELTINGER STR.	1
Verkehrsunfälle im Bezirk RD			464
Verkehrsunfälle im A 12			464
13	PK	10 Z BAHN-BR N BASDORF U BAHN-BR N FINOW HFB	1
		10 Z HOBRECHTSFELDER U SCHÖNERLINDER HAUPTFB	1
		114 AS BUCHER STR HAUPTFAHRBAHN >S	2
		114 Z BAHN-BRÜCKE U STADTGRENZE HAUPTFAHRBAHN	2
		AM BÜRGERPARK / LEONHARD-FRANK-STR.	1
		AM FEUCHTEN WINKEL / PASEWALKER STR.	1
		AM FEUCHTEN WINKEL / PRENZLAUER PROMENADE / A 114 BAB AUTOBAHNZUBRINGER PRENZLAU	1
		AM NORDGRABEN / HEINZ-BRANDT-STR.	1
		AM ROLLBERG / DIETZGENSTR.	1
		ANGERWEG	1
		ANGERWEG / FRIEDRICH-ENGELS-STR. / KASTANIENALLEE (ENDE)	2
		ARNOUXSTR. / ROSENTHALER WEG	1
		BAHNHOFSTR. / BERLINER STR. / PASEWALKER STR. / ROSENTHALER STR.	6
		BAHNHOFSTR. / BLANKENBURGER WEG / PANKSTR.	1
		BERLINER STR.	2
		BERLINER STR. / BINZSTR.	1
		BERLINER STR. / BLANKENFELDER CHAUSSEE	1
		BERLINER STR. / BLANKENFELDER STR. / HAUPTSTR. / SCHÖNHAUSER STR.	1
		BERLINER STR. / BORKUMSTR.	1
		BERLINER STR. / BREITE STR.	5
		BERLINER STR. / ELSA-BRÄNDSTRÖM-STR.	2
		BERLINER STR. / GRANITZSTR. / KISSINGENSTR.	2
		BERLINER STR. / HADLICHSTR.	1
		BEUTHSTR.	1
		BINZSTR. / MAX-LINGNER-STR.	1
		BLANKENBURGER STR.	4
		BLANKENBURGER STR. / DIETZGENSTR. / OSSIETZKYPLATZ	2
		BLANKENBURGER STR. / LINDENBERGER STR.	1
		BLANKENBURGER STR. / STRAÙE 103	1
		BLANKENBURGER STR. / STRAÙE 41	1
		BLANKENBURGER STR. / ZIMBELSTR.	1
		BLANKENFELDER STR.	1
		BLANKENFELDER STR. / GARTENSTR.	1
		BLEICHERODER STR. / MENDELSTR. / STIFTSWEG	1
		BREHMESTR.	4
		BREITE STR.	5
		BUCHER STR. / A 114 BAB AUTOBAHNZUBRINGER PRENZLAU / 114 AS BUCHER STR AUSF N BU	3
		BUCHER STR. / PANKGRAFENSTR.	2

**Verkehrsunfallörtlichkeiten junger Erwachsener
in der Direktion 1
nach Polizeiabschnitten und Bezirken(alt)**

2015			
Pol.- Abschnitt	Bezirk (alt)	Ort	Anzahl
13	PK	BUCHHOLZER STR.	2
		CRUSEMARKSTR.	1
		CRUSEMARKSTR. / WOLFSHAGENER STR.	1
		CUNISTR. / ROSENTHALER WEG	1
		DAMEROWSTR.	5
		DAMEROWSTR. / HADLICHSTR. / STIFTSWEG / BREITE STR.	2
		DIETZGENSTR.	1
		DIETZGENSTR. / MITTELSTR.	1
		DIETZGENSTR. / STRAÙE 52A	1
		DÖBRABERGWEG / KASTANIENALLEE	1
		DÖBRABERGWEG / KIRCHSTR.	1
		DUSEKESTR. / FLORASTR.	1
		EDELWEIÙSTR. / HAUPTSTR.	1
		EICHENSTR.	1
		EICHENSTR. / WALDSTR.	1
		EINTRACHTSTR. / BREITE STR.	1
		ELSA-BRÄNDSTRÖM-STR. / ESCHENGRABEN	1
		ELSA-BRÄNDSTRÖM-STR. / MAX-LINGNER-STR.	1
		ELSA-BRÄNDSTRÖM-STR. / NEUMANNSTR. (ENDE)	1
		ELSA-BRÄNDSTRÖM-STR. / PRENZLAUER PROMENADE	1
		ESCHENGRABEN / NEUMANNSTR.	2
		ESCHENGRABEN / TRELLEBORGER STR.	1
		FERDINAND-BUISSON-STR.	1
		FLORASTR.	3
		FLORASTR. / GÖRSCHSTR.	1
		FRIEDRICH-ENGELS-STR.	1
		GALENUSSTR. / PASEWALKER STR.	1
		GEMÜDENER STR. / GRANITZSTR.	1
		GOETHESTR.	1
		GRABBEALLEE	4
		GRABBEALLEE / MAJAKOWSKIRING	1
		GRABBEALLEE / TSCHAIKOWSKISTR.	1
		GRANITZSTR.	1
		GRANITZSTR. / GRANITZSTR.	2
		GRANITZSTR. / NEUMANNSTR.	1
		GRANITZSTR. / PRENZLAUER PROMENADE / ROTHENBACHSTR.	4
		GRUMBKOWSTR.	1
		GRUNOWSTR.	2
		GÜLLWEG	1
		GÜLLWEG / WALDSTR. / HERMANN-HESSE-STR.	4
		HALLANDSTR. / TRELLEBORGER STR.	1
		HARZGERODER STR. / KLAUSTALER STR.	1
		HAUPTSTR.	3
		HAUPTSTR. / HERTZSTR.	2
		HAUPTSTR. / LESSINGSTR. (ENDE)	2
		HEIMDALLSTR. / PRENZLAUER PROMENADE	1
		HEINRICH-BÖLL-STR. / DIETZGENSTR. / UHLANDSTR.	1
		HEINRICH-MANN-STR. / HERMANN-HESSE-STR.	2
		HERMANN-HESSE-STR.	4
		HERMANN-HESSE-STR. / PASTOR-NIEMÖLLER-PLATZ	1
		HERTZSTR.	1
		HERTZSTR. / TOLLERSTR.	1
		HIELSCHERSTR. / LESSINGSTR.	1
		KARLSHÖHE / SCHÖNERLINDER STR. / TRIFTSTR.	3
		KASTANIENALLEE	6
		KASTANIENALLEE / SCHÖNHAUSER STR.	3

**Verkehrsunfallörtlichkeiten junger Erwachsener
in der Direktion 1
nach Polizeiabschnitten und Bezirken(alt)**

2015			
Pol.- Abschnitt	Bezirk (alt)	Ort	Anzahl
13	PK	KISSINGENPLATZ / KISSINGENSTR. / NEUMANNSTR.	1
		KISSINGENSTR. / PRENZLAUER PROMENADE	3
		KISSINGENSTR. / RETZBACHER WEG	1
		KLAUSTALER STR.	1
		KLEMKESTR.	1
		KLEMKESTR. / STRAÙE VOR SCHÖNHOLZ	3
		KÖPENHAGENER STR.	2
		KÖRNERSTR.	1
		KÖRNERSTR. / SCHILLERSTR.	1
		KREUZSTR. / PARKSTR. / SCHÖNHOLZER STR.	2
		KUCKHOFFSTR.	2
		LESSINGSTR.	1
		LOHMESTR.	1
		MAJAKOWSKIRING / OSSIETZKYSTR.	1
		MARIENSTR. / PASEWALKER STR. / PASEWALKER STRAÙENBRÜCKE	1
		MASURENSTR.	1
		MAXIMILIANSTR.	1
		MAXIMILIANSTR. / MÜHLENSTR.	1
		MAZETSTR. / BLANKENFELDER STR.	1
		MENDELSTR.	3
		MÜHLENSTR.	5
		MÜHLENSTR. / BREITE STR.	2
		NANTESSTR. / PETITWEG / ROSENTHALER WEG	1
		NEUMANNSTR.	2
		NEUMANNSTR. / THULESTR.	1
		NISBLÉSTR. / ROSENTHALER STR. / SCHÖNHAUSER STR.	1
		NORDENDSTR.	1
		NORDENDSTR. / SCHÖNHAUSER STR.	1
		PANKGRAFENSTR.	1
		PANKSTR.	1
		PARKSTR. / PESTALOZZISTR.	1
		PASEWALKER STR.	3
		PASEWALKER STR. / SCHLOßALLEE	3
		PASEWALKER STR. / ZIMBELSTR.	1
		PESTALOZZISTR.	1
		PICHELSWERDERSTR.	1
		PLATANENSTR.	1
		PLATANENSTR. / WALDSTR.	1
		PRENZLAUER PROMENADE	3
		PRENZLAUER PROMENADE / TRESKOWSTR.	1
		PROVINZSTR. / BUDESTR.	1
		PROVINZSTR. / STRAÙE VOR SCHÖNHOLZ	1
		RETTIGWEG	1
		RETZBACHER WEG / ZEILER WEG	1
ROLANDSTR.	1		
ROSENTHALER STR. / ROSENTHALER STR.	1		
ROSENTHALER WEG	2		
SCHILLERSTR.	2		
SCHLOßALLEE	1		
SCHÖNERLINDER CHAUSSEE / SCHÖNERLINDER STR.	1		
SCHÖNERLINDER STR.	2		
SCHÖNERLINDER STR. / A 114 BAB AUTOBAHNZUBRINGER PRENZLAU / 114 AS			
SCHÖNERLINDER	1		
SCHÖNHAUSER STR.	5		
SCHÖNHOLZER STR.	2		
SKLADANOWSKYSTR. / TRESKOWSTR.	1		

**Verkehrsunfallörtlichkeiten junger Erwachsener
in der Direktion 1
nach Polizeiabschnitten und Bezirken(alt)**

2015			
Pol.- Abschnitt	Bezirk (alt)	Ort	Anzahl
13	PK	STRAÙE VOR SCHÖNHOLZ	2
		TALSTR. / THULESTR.	1
		THULESTR.	1
		THULESTR. / TRELLEBORGER STR.	1
		TIRIOTSTR. / ROSENTHALER WEG	1
		TRESKOWSTR.	1
		TSCHAIKOWSKISTR.	1
		TSCHAIKOWSKISTR. / HERMANN-HESSE-STR.	1
		UHLANDSTR.	1
		VESALIUSSTR.	1
		WACKENBERGSTR.	1
		WALDSTEG	1
		WILHELM-KUHR-STR. / KREUZSTR.	1
		WILHELMSRUHER DAMM / FRIEDRICH-ENGELS-STR. / HAUPTSTR.	2
		WILHELMSRUHER DAMM / UHLANDSTR.	3
		WOLLANKSTR.	1
		WOLLANKSTR. / BREHMESTR. / SCHULZESTR.	3
		WOLLANKSTR. / NEUE SCHÖNHOLZER STR. / SCHÖNHOLZER STR. / BREITE STR.	1
	Verkehrsunfälle im Bezirk PK		268
	WS	AM STEINBERG / PRENZLAUER PROMENADE / THULESTR.	6
Verkehrsunfälle im Bezirk WS		6	
Verkehrsunfälle im A 13			274
14	PK	ALT-BUCH	1
		ALT-BUCH / AM STENER BERG / SCHWANEBECKER CHAUSSEE / ZEPERNICKER STR.	1
		ALT-BUCH / PÖLNITZWEG	1
		ALT-BUCH / WILTBERGSTR.	2
		ALT-BUCH / WILTBERGSTR. / WALTER-FRIEDRICH-STR.	2
		AM STENER BERG	1
		FRANZ-SCHMIDT-STR.	1
		GROSCURTHSTR. / WOLFGANG-HEINZ-STR. / BRUNO-APITZ-STR.	1
		HOBRECHTSFELDER CHAUSSEE	1
		HOBRECHTSFELDER CHAUSSEE / HOBRECHTSFELDER CHAUSSEE	1
		KAROWER CHAUSSEE	1
		KAROWER CHAUSSEE / KAROWER STR. / LINDENBERGER WEG / WILTBERGSTR.	2
		KAROWER CHAUSSEE / THEODOR-BRUGSCH-STR.	1
		KAROWER STR.	1
		PÖLNITZWEG	1
		SCHÖNERLINDER CHAUSSEE	1
		SCHWANEBECKER CHAUSSEE	1
		WALTER-FRIEDRICH-STR.	1
	WILTBERGSTR.	1	
	ZEPERNICKER STR.	4	
Verkehrsunfälle im Bezirk PK		26	
WS	ACHILLESSTR.	3	
	ACHILLESSTR. / BUCHER CHAUSSEE	1	
	ACHILLESSTR. / CHRONISTENECK	1	
	ALBERTINENSTR.	1	
	ALBERTINENSTR. / AMALIENSTR.	1	
	ALBERTINENSTR. / PISTORIUSSTR. / BERLINER ALLEE	4	
	ALT-BLANKENBURG	1	
	ALT-KAROW / STRAÙE 72	2	
	AM ELSEBROCKEN	1	
	AM LUCHGRABEN	1	

**Verkehrsunfallörtlichkeiten junger Erwachsener
in der Direktion 1
nach Polizeiabschnitten und Bezirken(alt)**

2015			
Pol.- Abschnitt	Bezirk (alt)	Ort	Anzahl
14	WS	AM STEINBERG	2
		AM STEINBERG / HEINERSDORFER STR.	2
		AMALIENSTR.	1
		ANTONPLATZ / LANGHANSSTR. / BERLINER ALLEE	4
		BAHNHOFSTR.	1
		BAHNHOFSTR. / HEINERSDORFER STR. / KRUGSTEGE	1
		BAHNHOFSTR. / HUBERTUSDAMM	1
		BAHNHOFSTR. / RUDELSBURGSTR.	2
		BAHNHOFSTR. / SCHÄFERSTEGE	1
		BEERBAUMSTR.	1
		BERLINER ALLEE	21
		BERNKASTELER STR. / GROÙE SEESTR. / RENNBahnSTR. / BERLINER ALLEE	1
		BEUTHENER STR. / BLANKENBURGER CHAUSSEE / STRAÙE 43	2
		BIZETSTR.	1
		BIZETSTR. / BORODINSTR.	1
		BIZETSTR. / INDIRA-GANDHI-STR.	1
		BIZETSTR. / LINDENALLEE	1
		BIZETSTR. / SOLONPLATZ	1
		BLANKENBURGER CHAUSSEE	3
		BLANKENBURGER CHAUSSEE / STRAÙE 42	1
		BLANKENBURGER PFLASTERWEG / HEINERSDORFER STR.	1
		BLANKENBURGER STR.	1
		BLANKENBURGER STR. / MALCHOWER STR.	2
		BLANKENBURGER STR. / ROMAIN-ROLLAND-STR.	1
		BÖRNESTR. / STREUSTR.	3
		BUCHER CHAUSSEE	1
		BUCHER CHAUSSEE / EREKWEG	1
		BUNDESSTR. 2	1
		BUSCHALLEE	1
		BUSCHALLEE / GARTENSTR.	3
		BUSCHALLEE / HANSASTR.	1
		BUSCHALLEE / SEEWEG / BERLINER ALLEE	8
		CALIGARIPLATZ / GUSTAV-ADOLF-STR. / HEINERSDORFER STR. / PRENZLAUER PROMENADE	3
		CHARLOTTENBURGER STR.	2
		CHARLOTTENBURGER STR. / GUSTAV-ADOLF-STR.	2
		DARßER BRÜCKE	2
		DORFSTR. / MALCHOWER CHAUSSEE / ORTNITSTR. / MALCHOWER BRÜCKE	1
		EIGERSTR. / ROMAIN-ROLLAND-STR.	1
		ELSE-JAHN-STR.	1
		ELSE-JAHN-STR. / GARTENSTR.	2
		FALKENBERGER STR.	1
		FALKENBERGER STR. / BERLINER ALLEE	1
		FIGAROSTR. / OTHELLOSTR.	1
		GÄBLERSTR.	2
		GARTENSTR.	1
		GARTENSTR. / WEGENERSTR.	1
		GEHRINGSTR. / BERLINER ALLEE	1
		GEHRINGSTR. / ROELCKESTR.	2
		GIERSSTR. / HANSASTR.	1
		GOUNODSTR. / GÜRTELSTR.	1
		GREIFSWALDER STR. / GÜRTELSTR. / LEHDERSTR. / BERLINER ALLEE	1
		GROÙE SEESTR. / SCHÖNSTR.	2
		GÜNTER-LITFIN-STR. / AMALIENSTR. / GUSTAV-ADOLF-STR.	1
		GÜRTELSTR.	1
		GUSTAV-ADOLF-STR.	5
		GUSTAV-ADOLF-STR. / LANGHANSSTR.	2

**Verkehrsunfallörtlichkeiten junger Erwachsener
in der Direktion 1
nach Polizeiabschnitten und Bezirken(alt)**

2015			
Pol.- Abschnitt	Bezirk (alt)	Ort	Anzahl
14	WS	GUSTAV-ADOLF-STR. / RENNBAHNSTR.	4
		GUSTAV-ADOLF-STR. / STRASSE 245 / STRASSE 246	1
		HAMBURGER PLATZ / HAMBURGER PLATZ	1
		HANSASTR.	3
		HERTHASTR. / PRENZLAUER PROMENADE	1
		HÖDURSTR. / ROMAIN-ROLLAND-STR.	1
		HUBERTUSDAMM	1
		JACOBSONNSTR.	2
		JACOBSONNSTR. / PISTORIUSSTR.	2
		KAROWER DAMM / LINDENBERGER WEG	1
		KGA MÄRCHENLAND / AM GRABEN / SCHWARZELFENWEG	1
		KRUGSTEGE	1
		LANGHANSSTR.	3
		LEHDERSTR. / ROELCKESTR.	2
		LIEBERMANNSTR.	1
		LIEBERMANNSTR. / BERLINER ALLEE	1
		LIEBERMANNSTR. / PIESPORTER STR.	1
		LINDENALLEE / BERLINER ALLEE	1
		MALCHOWER CHAUSSEE	1
		MÜNCHEHAGENSTR.	1
		NEUKIRCHSTR.	1
		NEUKIRCHSTR. / ROMAIN-ROLLAND-STR.	1
		ORTNITSTR.	1
		PANKGRAFENSTR.	1
		PARKSTR.	1
		PARKSTR. / PISTORIUSSTR.	1
		PARKSTR. / RENNBAHNSTR.	2
		PASEDAGPLATZ / RENNBAHNSTR.	1
		PIESPORTER STR.	1
		PIESPORTER STR. / DARßER STR.	3
		PISTORIUSSTR.	6
		PISTORIUSSTR. / ROELCKESTR.	3
		PRENZLAUER PROMENADE	5
		RENNBAHNSTR.	2
		RENNBAHNSTR. / ROELCKESTR.	1
		ROELCKESTR.	4
		ROELCKESTR. / SCHWARZELFENWEG / DARßER STR.	2
		ROELCKESTR. / STREUSTR.	3
		RÖLÄNDER STR.	2
		ROMAIN-ROLLAND-STR.	7
		ROMAIN-ROLLAND-STR. / ROTHENBACHSTR.	1
		ROMAIN-ROLLAND-STR. / STRASSE 16	1
		ROSSINISTR. / BERLINER ALLEE	1
		ROTHENBACHSTR.	4
		RUDELSBURGSTR.	1
		SCHÖNERLINDER WEG	1
		SCHÖNSTR.	1
		SMETANA STR. / BERLINER ALLEE	1
		STRECKFUßSTR.	1
		STREUSTR.	2
		STREUSTR. / BERLINER ALLEE	1
		TASSO STR.	1
		TINO-SCHWIERZINA-STR.	1
		TINO-SCHWIERZINA-STR. / ROMAIN-ROLLAND-STR.	1
		TINO-SCHWIERZINA-STR. / STRASSE 49	1
		WEHLENER STR. / BERLINER ALLEE	1

**Verkehrsunfallörtlichkeiten junger Erwachsener
in der Direktion 1
nach Polizeiabschnitten und Bezirken(alt)**

2015			
Pol.- Abschnitt	Bezirk (alt)	Ort	Anzahl
14	WS	WIGANDSTALER STR.	1
		ZUR RINGALLEE / AN DER INDUSTRIEBAHN / ROELCKESTR.	2
	Verkehrsunfälle im Bezirk WS		228
Verkehrsunfälle im A 14			254
15	PB	AHLBECKER STR. / DUNCKERSTR.	1
		BEHMSTR.	1
		BEHMSTR. / MALMÖER STR. / SCHIVELBEINER STR.	6
		BEHMSTRÄßENBRÜCKE	1
		BERLINER STR.	2
		BERLINER STR. / THULESTR.	1
		BERNAUER STR. / EBERSWALDER STR. / SCHWEDTER STR.	2
		BORNHOLMER STR.	6
		BORNHOLMER STR. / BJÖRNSTR. / MALMÖER STR.	2
		BORNHOLMER STR. / DRIESENER STR. / NORDKAPSTR.	1
		BORNHOLMER STR. / GOTLANDSTR. / SEELOWER STR.	3
		BORNHOLMER STR. / SCHÖNFLIEßER STR. / STAVANGERSTR.	3
		BORNHOLMER STR. / SCHÖNHAUSER ALLEE / WISBYER STR.	10
		BUCHHOLZER STR. / MILASTR. / SCHÖNHAUSER ALLEE	1
		CANTIANSTR.	1
		CANTIANSTR. / GAUDYSTR.	1
		DÄNENSTR. / SCHÖNHAUSER ALLEE / SCHÖNHAUSER-ALLEE-BRÜCKE	1
		DANZIGER STR.	5
		DANZIGER STR. / EBERSWALDER STR. / KASTANIENALLEE / PAPPELALLEE / SCHÖNHAUSER AL	11
		DANZIGER STR. / KNAACKSTR. / LYCHENER STR.	3
		DANZIGER STR. / KOLLWITZSTR. / SENEFELDERSTR.	1
		DUNCKERSTR.	1
		DUNCKERSTR. / KANZOWSTR.	1
		DUNCKERSTR. / KRÜGERSTR.	1
		DUNCKERSTR. / KUGLERSTR.	1
		DUNCKERSTR. / RAUMERSTR.	1
		DUNCKERSTR. / STARGARDER STR.	2
		DUNCKERSTR. / WICHERTSTR.	1
		DUNCKERSTR. / WISBYER STR.	1
		EBERSWALDER STR.	3
		EBERSWALDER STR. / EBERSWALDER STR.	2
		ERICH-WEINERT-STR. / PRENZLAUER ALLEE	6
		ERICH-WEINERT-STR. / SCHÖNHAUSER ALLEE / PAUL-ROBESON-STR.	1
		FEHRBELLINER STR.	1
		GAUDYSTR. / SCHÖNHAUSER ALLEE	1
		GLEIMSTR.	2
		GLEIMSTR. / SCHÖNHAUSER ALLEE / STARGARDER STR.	2
		GNEISTSTR. / GREIFENHAGENER STR.	1
		GNEISTSTR. / SCHÖNHAUSER ALLEE	1
		GOTLANDSTR. / STAVANGERSTR.	1
		GREIFENHAGENER STR. / WICHERTSTR.	2
		GREIFENHAGENER STR. / WISBYER STR.	1
		GRELLSTR. / PRENZLAUER ALLEE / WICHERTSTR.	2
GUDVANGER STR. / TALSTR. / WISBYER STR.	2		
HUMANNPLATZ / STAHLHEIMER STR. / WICHERTSTR.	8		
KANZOWSTR. / PRENZLAUER ALLEE	2		
KNAACKSTR.	1		
KOLLWITZSTR.	4		
KOLLWITZSTR. / SAARBRÜCKER STR. / SCHÖNHAUSER ALLEE	2		
KOLLWITZSTR. / SREDZKISTR.	1		

**Verkehrsunfallörtlichkeiten junger Erwachsener
in der Direktion 1
nach Polizeiabschnitten und Bezirken(alt)**

2015			
Pol.- Abschnitt	Bezirk (alt)	Ort	Anzahl
15	PB	KOPENHAGENER STR.	2
		KUGLERSTR.	1
		LYCHENER STR. / STARGARDER STR.	2
		METZER STR. / SCHÖNHAUSER ALLEE / SCHWEDTER STR. / SENEFELDERPLATZ	2
		MEYERHEIMSTR. / ZELTERSTR.	1
		NEUMANNSTR. / STAHLHEIMER STR. / WISBYER STR.	1
		ODERBERGER STR.	3
		OSTSEESTR. / PRENZLAUER ALLEE / PRENZLAUER PROMENADE / WISBYER STR.	11
		PRENZLAUER ALLEE	3
		PRENZLAUER ALLEE / ZELTERSTR.	1
		RAUMERSTR. / SCHLIEMANNSTR.	1
		RODENBERGSTR. / SCHÖNHAUSER ALLEE	1
		SCHLIEMANNSTR.	1
		SCHÖNFLIEßER STR. / SCHIVELBEINER STR.	1
		SCHÖNHAUSER ALLEE	13
		SCHÖNHAUSER ALLEE / WICHERTSTR. / SCHIVELBEINER STR.	7
		SEELOWER STR. / SCHIVELBEINER STR.	2
		SREDZKISTR.	1
		STAHLHEIMER STR.	1
		STARGARDER STR.	1
WICHERTSTR.	3		
WISBYER STR.	8		
Verkehrsunfälle im Bezirk PB			185
Verkehrsunfälle im A 15			185
16	FH	OTTO-BRAUN-STR.	1
		OTTO-BRAUN-STR. / BARNIMSTR.	2
Verkehrsunfälle im Bezirk FH			3
16	PB	AM FRIEDRICHSHAIN / FRIEDENSTR.	1
		AUGUST-LINDEMANN-STR.	1
		BÖTZOWSTR. / DIETRICH-BONHOEFFER-STR.	1
		BÖTZOWSTR. / HUFELANDSTR.	1
		CHODOWIECKISTR. / PRENZLAUER ALLEE	1
		CONRAD-BLENKLE-STR.	2
		COTHENIUSSTR. / CONRAD-BLENKLE-STR.	1
		DANZIGER STR.	3
		DANZIGER STR. / BÖTZOWSTR.	1
		DANZIGER STR. / DIESTERWEGSTR.	1
		DANZIGER STR. / ERICH-BOLTZE-STR. / MARGARETE-SOMMER-STR.	1
		DANZIGER STR. / EUGEN-SCHÖNHAAR-STR.	1
		DANZIGER STR. / GREIFSWALDER STR.	6
		DANZIGER STR. / PAUL-HEYSE-STR.	2
		DANZIGER STR. / PRENZLAUER ALLEE	16
		DIESTERWEGSTR. / PRENZLAUER ALLEE / STARGARDER STR.	1
		ELLA-KAY-STR.	1
		ERICH-WEINERT-STR.	1
		ERICH-WEINERT-STR. / GREIFSWALDER STR. / THOMAS-MANN-STR.	2
		ERICH-WEINERT-STR. / HOSEMANNSTR.	2
		ERICH-WEINERT-STR. / SÜLTSTR.	1
		FRÖBELSTR. / PRENZLAUER ALLEE / RAUMERSTR.	2
		GOETHESTR. / OSTSEESTR.	2
		GREIFSWALDER STR.	10
		GREIFSWALDER STR. / GRELLSTR. / STORKOWER STR.	3
		GREIFSWALDER STR. / HEINRICH-ROLLER-STR.	2
		GREIFSWALDER STR. / HUFELANDSTR. / MARIENBURGER STR.	1

**Verkehrsunfallörtlichkeiten junger Erwachsener
in der Direktion 1
nach Polizeiabschnitten und Bezirken(alt)**

2015			
Pol.- Abschnitt	Bezirk (alt)	Ort	Anzahl
16	PB	GREIFSWALDER STR. / MICHELANGELOSTR. / OSTSEESTR.	7
		GREIFSWALDER STR. / NAUGARDER STR. GRELLSTR.	1
		GRELLSTR.	1
		GRELLSTR. / HOSEMANNSTR.	3
		GUBITZSTR. / OSTSEESTR.	3
		HANNS-EISLER-STR.	1
		HEINRICH-ROLLER-STR.	1
		HERMANN-BLANKENSTEIN-STR.	2
		HERMANN-BLANKENSTEIN-STR. / THAERSTR. / THAERSTRÄßENBRÜCKE	1
		HOHENSCHÖNHAUSER STR. / MAIGLÖCKCHENSTR. / ODERBRUCHSTR. / HERBERT-TSCHÄPE-STR.	1
		HOSEMANNSTR. / OSTSEESTR.	3
		IMMANUELKIRCHSTR.	2
		IMMANUELKIRCHSTR. / KNAACKSTR. / PRENZLAUER ALLEE	4
		IMMANUELKIRCHSTR. / WINSSTR.	1
		JABLONSKISTR. / PRENZLAUER ALLEE	1
		JOHN-SCHEHR-STR. / EUGEN-SCHÖNHAAR-STR.	1
		KÄTHE-NIEDERKIRCHNER-STR.	1
		KNIPRODESTR. / CONRAD-BLENKLE-STR.	1
		KNIPRODESTR. / JOHN-SCHEHR-STR.	1
		KNIPRODESTR. / MICHELANGELOSTR.	1
		KNIPRODESTR. / STEDINGERWEG / HANNS-EISLER-STR.	1
		KNIPRODESTR. / STORKOWER STR.	6
		LANDSBERGER ALLEE	1
		LANDSBERGER-ALLEE-BRÜCKE	1
		MANDELSTR. / OSTSEESTR.	1
		MANDELSTR. / SCHIERITZSTR.	1
		MARIENBURGER STR.	2
		MARIENBURGER STR. / PRENZLAUER ALLEE / WÖRTHER STR.	1
		METZER STR. / PRENZLAUER ALLEE	3
		MICHELANGELOSTR.	1
		NAUGARDER STR.	1
		OCHTUMWEG / SÜDERBROK WEG	1
		ODERBRUCHSTR. / KARL-LADE-STR. / LANDSBERGER ALLEE	3
		OSTSEESTR.	5
		OTTO-BRAUN-STR.	1
		OTTO-BRAUN-STR. / AM FRIEDRICHSHAIN / GREIFSWALDER STR. / PRENZLAUER BERG / PLAT	3
		OTTO-OSTROWSKI-STR. / ZUR MARKTFLAGGE / THAERSTR.	1
		PRENZLAUER ALLEE	13
		PRENZLAUER ALLEE / PRENZLAUER BERG / SAARBRÜCKER STR.	4
		PRENZLAUER ALLEE / RAABESTR.	1
		PRENZLAUER BERG	1
		RUDI-ARNDT-STR. / CONRAD-BLENKLE-STR.	1
SAARBRÜCKER STR.	1		
SCHIERITZSTR.	2		
SCHNEEGLÖCKCHENSTR.	2		
STARGARDER STR.	1		
STORKOWER STR.	7		
STORKOWER STR. / LANDSBERGER ALLEE	10		
STORKOWER STR. / SYRINGENWEG	1		
STRAßBURGER STR.	3		
THOMAS-MANN-STR. / HANNS-EISLER-STR.	1		
TRACHTENBRODTSTR.	1		
WINSSTR.	1		
Verkehrsunfälle im Bezirk PB			187

**Verkehrsunfallörtlichkeiten junger Erwachsener
in der Direktion 1
nach Polizeiabschnitten und Bezirken(alt)**

2015			
Pol.- Abschnitt	Bezirk (alt)	Ort	Anzahl
Verkehrsunfälle im A 16			190
Gesamtergebnis			1913

**Verkehrsunfälle 2015
durch junge Erwachsene verursacht
in der Direction 2
(Spandau; Charlottenburg/Wilmersdorf)**

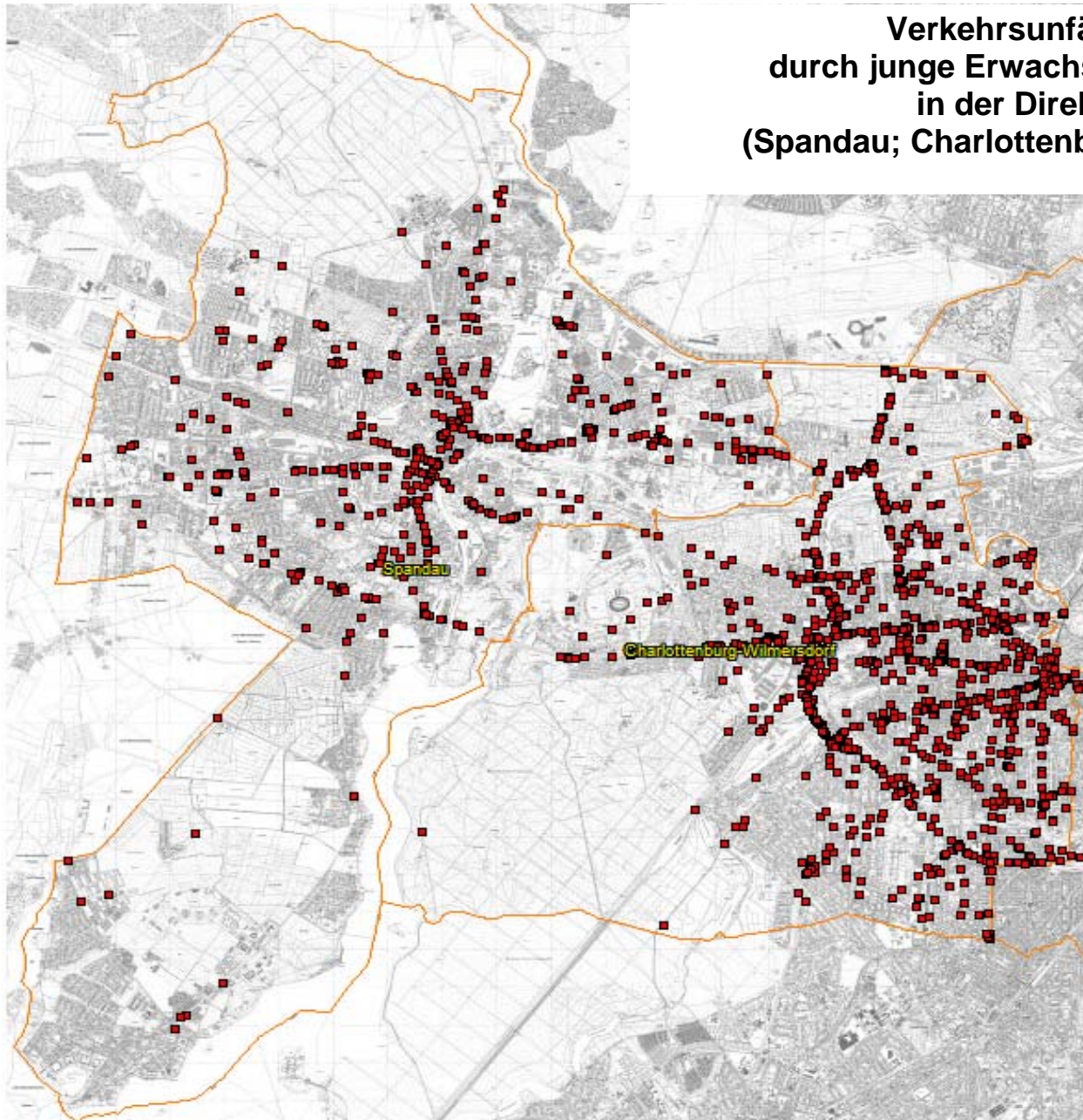

**Verkehrsunfallörtlichkeiten junger Erwachsener
in der Direktion 2
nach Polizeiabschnitten und Bezirken(alt)**

2015			
Pol.- Abschnitt	Bezirk (alt)	Ort	Anzahl
21	SP	AALEMANNUFER / NIEDERNEUENDORFER ALLEE	1
		ACKERSTR. / ASKANIERRING / FALKENSEER CHAUSSEE	2
		ACKERSTR. / FALKENHAGENER STR.	1
		ADICKESSTR. / DAUMSTR. / GOLDBECKWEG / DAUMSTRAßENBRÜCKE	2
		ALTSTÄDTER RING	3
		ALTSTÄDTER RING / CARL-SCHURZ-STR. / KLOSTERSTR. / SEEGEFELDER STR. / STABHOLZGA	24
		ALTSTÄDTER RING / FALKENSEER PLATZ	6
		ALTSTÄDTER RING / MARTIN-ALBERTZ-WEG / MÜNSINGERSTR.	1
		ALTSTÄDTER RING / MORITZSTR.	12
		ALTSTÄDTER RING / MÜNSINGER PARK / JÜDENSTR.	1
		AM BAHNHOF SPANDAU	1
		AM HÜLLEPFUHL / FALKENSEER CHAUSSEE	1
		AM JULIUSTURM	15
		AM JULIUSTURM / AUGUSTAUFER / FALKENSEER PLATZ	1
		AM JULIUSTURM / BEHNITZ / BREITE STR.	3
		AM JULIUSTURM / CARL-SCHURZ-STR. / HAVELSTR. / HOHER STEINWEG	4
		AM JULIUSTURM / DAUMSTR. / NONNENDAMMALLEE / FERDINAND-FRIEDENSBURG-PLATZ	9
		AM JULIUSTURM / FALKENSEER PLATZ	1
		AM JULIUSTURM / ZITADELLENWEG	7
		AM JULIUSTURM / ZITADELLENWEG / AN DER SPREESCHANZE	2
		AM KIESTEICH	1
		AM TEUFELSBRUCH	1
		AN DER KAPPE	2
		AN DER KAPPE / ZEPPELINSTR.	2
		ASKANIERRING	2
		ASKANIERRING / FALKENSEER DAMM	3
		ASKANIERRING / HAVELSCHANZE / NEUENDORFER STR. / STREITSTR. / KGA KLECKERSDORF	1
		ASKANIERRING / SCHÖNWALDER STR. / FEHRBELLINER TOR	2
		ASPENWEG / KASTANIENWEG	1
		AUGUSTAUFER / MORITZSTR. / MORITZBRÜCKE	1
		BAMIHLSTR. / RAUCHSTR.	1
		BEERWINKEL / FALKENSEER CHAUSSEE	1
		BEERWINKEL / IM SPEKTEFELD	1
		BERTHOLD-SCHWARZ-STR. / GARTENFELDER STR. / HASELHORSTER DAMM	2
		BISMARCKSTR.	2
		BISMARCKSTR. / NEUENDORFER STR.	1
		BOLTONSTR.	1
		BOOTSHAUSWEG / RHENANIASTR. / ROHRBRUCHWIESEN AM HOHENZOLLERNKANAL	1
		BORKZEILE	1
		BRAMWALDWEG	1
		BRATRINGWEG / VIERSENER STR.	1
		BREITE STR.	1
		BREITE STR. / CHARLOTTENSTR.	1
		BREITE STR. / MAUERSTR.	1
		BREUBERGWEG / WALLDÜRNER WEG	1
		BURSCHEIDER WEG	1
		BURSCHEIDER WEG / DAUMSTR.	1
		CAUTIUSSTR. / SCHWENDYWEG	2
		CHARLOTTENBURGER CHAUSSEE / RUHLEBENER STR. / Teltower Str. / AN DEN FREIHEITSWI	4
		CHARLOTTENSTR. / JÜDENSTR.	1
		DALLGOWER STR. / PETZOLDTWEG / SEEGEFELDER STR.	1
		DAUMSTR.	4

**Verkehrsunfallörtlichkeiten junger Erwachsener
in der Direktion 2
nach Polizeiabschnitten und Bezirken(alt)**

2015			
Pol.- Abschnitt	Bezirk (alt)	Ort	Anzahl
21	SP	DAUMSTR. / AN DEN ROHRBRUCHWIESEN	2
		DAUMSTR. / GARTENFELDER STR. / TELEGRAFENWEG	2
		DAUMSTR. / KLEINE EISWERDERSTR.	1
		DAUMSTR. / LÜDENSCHIEDER WEG	1
		DAUMSTR. / POHLESEESTR.	3
		DAUMSTR. / RHENANIASTR.	2
		DISCHINGERBRÜCKE	2
		EISWERDERSTR. / BRAUEREIHOF	1
		EISWERDERSTR. / NEUENDORFER STR.	2
		ELISABETHSTR. / SCHÖNWALDER STR.	2
		EMDENZEILE / SCHÖNWALDER STR.	1
		ERZGEBIRGSWEG	1
		ERZGEBIRGSWEG / HAINLEITWEG	1
		FALKENHAGENER STR. / BISMARCKPLATZ	1
		FALKENHAGENER STR. / MITTELSTR.	1
		FALKENSEER CHAUSSEE	4
		FALKENSEER CHAUSSEE / AM BOGEN	1
		FALKENSEER CHAUSSEE / GERMERSHEIMER WEG	2
		FALKENSEER CHAUSSEE / SIEGENER STR. / WESTERWALDSTR.	4
		FALKENSEER CHAUSSEE / STADTRANDSTR.	6
		FALKENSEER CHAUSSEE / STEIGERWALDSTR.	1
		FALKENSEER CHAUSSEE / WASSERWERKSTR. / AM KIESTEICH	5
		FALKENSEER CHAUSSEE / ZEPPELINSTR.	8
		FALKENSEER DAMM	2
		FALKENSEER DAMM / FALKENSEER PLATZ	2
		FALKENSEER PLATZ	1
		FELDSTR.	1
		FELDSTR. / NEUENDORFER STR. / SCHÖNWALDER STR.	1
		FLANKENSCHANZE	1
		FLANKENSCHANZE / GALENSTR. / MORITZSTR.	1
		FLANKENSCHANZE / HASENMARK	1
		FRANKENWALDSTR. / PIONIERSTR.	1
		FREIHEIT	4
		FREIHEIT / AM SCHLANGENGRABEN	1
		GALENSTR.	2
		GALENSTR. / KEMMANNWEG / MÜNSINGER PARK	3
		GALENSTR. / SEEGEFELDER STR. / AM BAHNHOF SPANDAU	3
		GARTENFELDER STR.	11
		GARTENFELDER STR. / PAULSTERNSTR.	3
		GARTENFELDER STR. / RIENSBERGSTR.	1
		GERMERSHEIMER WEG	1
		GOEBELSTR.	1
		GOLDBECKWEG	1
		GOLDBECKWEG / ELISABETH-FLICKENSCHILDT-STR.	1
		GOLDBECKWEG / OLGA-TSCHECHOWA-STR.	1
		GOLTZSTR.	1
		GROßER SPREERING / BOLTONSTR.	1
		GRÜTZMACHERWEG	1
		HAACKZEILE / WASSERWERKSTR.	1
		HAARDTWEG	1
HAKENFELDER STR.	2		
HAKENFELDER STR. / SCHÖNWALDER ALLEE / STADTPARK SPANDAU	1		
HARRIESSTR.	1		

**Verkehrsunfallörtlichkeiten junger Erwachsener
in der Direktion 2
nach Polizeiabschnitten und Bezirken(alt)**

2015			
Pol.- Abschnitt	Bezirk (alt)	Ort	Anzahl
21	SP	HASELHORSTER DAMM	1
		HASENMARK / ROONSTR.	1
		HERMANN-SCHMIDT-WEG	1
		HOHENZOLLERNRING	1
		HOHENZOLLERNRING / SCHÖNWALDER ALLEE / FEHRBELLINER TOR / KLINKEPLATZ	3
		HOHENZOLLERNRING / STREITSTR. / AM MASELAKEPARK	1
		HOHENZOLLERNRING / WANSDORFER STEIG	1
		JANISCHWEG	1
		JANISCHWEG / STRASSE AM SCHALTWERK	1
		JUGENDWEG / ROHRDAMM	1
		JULIUSTURMBRÜCKE	5
		JUNGFERNHEIDEWEG / NONNENDAMMALLEE / REISSSTR. / SIEMENSDAMM	1
		JUNGFERNSTEIG / ROHRDAMM	1
		KAPELLENSTEIG / NONNENDAMMALLEE	1
		KEMMANNWEG	1
		KISSELNALLEE / PIONIERSTR. / ZEPPELINSTR. (ENDE)	1
		KLEINE EISWERDERSTR. / EISWERDERBRÜCKE (ÖSTL.)	1
		KLEINE MITTELSTR. / SCHÖNWALDER STR.	1
		KLOSTERSTR.	2
		LENTHER STEIG / SCHUCKERTDAMM	1
		LUTHERSTR.	1
		LYNARSTR.	1
		LYNARSTR. / NEUENDORFER STR.	1
		LYNARSTR. / SCHÖNWALDER STR.	2
		MARSCHALLSTR. / SCHÖNWALDER STR.	1
		MICHELSTADTER WEG	1
		MORITZSTR.	2
		MORITZSTR. / MÜNSINGERSTR.	1
		MOTARDSTR.	1
		MOTARDSTR. / ROHRDAMM / WOHLRABEDAMM	1
		NAUENER STR. / SEEGEFELDER STR. / ZEPPELINSTR.	5
		NEUE BERGSTR. / NEUENDORFER STR.	1
		NEUENDORFER STR.	10
		NEUENDORFER STR. / FALKENSEER PLATZ	14
		NEUENDORFER STR. / TRIFTSTR.	1
		NEUMEISTERSTR. / SCHÖNWALDER STR.	3
		NIEDERNEUENDORFER ALLEE	3
		NIEDERNEUENDORFER ALLEE / WICHERNSTR.	2
		NONNENDAMMALLEE	21
		NONNENDAMMALLEE / BOLTONSTR.	1
		NONNENDAMMALLEE / OTTERNBUCHTSTR. / PAULSTERNSTR.	10
		NONNENDAMMALLEE / QUELLWEG	1
		NONNENDAMMALLEE / ROHRDAMM	3
NONNENDAMMALLEE / WEHNELTSTEIG	1		
OHMSTR. / SIEMENSDAMM	1		
PAULSTERNSTR.	2		
PICHELSWERDERSTR.	1		
PIONIERSTR.	3		
PIONIERSTR. / ZWEIBRÜCKER STR.	1		
POPITZWEG	1		
QUELLWEG / WERNERWERKDAMM	1		
RADELANDSTR.	1		
RADELANDSTR. / SANDWIESENWEG (ENDE)	1		

**Verkehrsunfallörtlichkeiten junger Erwachsener
in der Direktion 2
nach Polizeiabschnitten und Bezirken(alt)**

2015			
Pol.- Abschnitt	Bezirk (alt)	Ort	Anzahl
21	SP	RADELANDSTR. / STADTRANDSTR.	1
		RAUCHSTR.	1
		RAUCHSTR. / STREITSTR.	3
		RIENSBERGSTR.	2
		ROHRDAMM	2
		ROHRDAMM / SCHUCKERTDAMM	1
		ROHRDAMM / WERNERWERKDAMM	1
		RUHLEBENER STR.	1
		RUPPINER-SEE-STR.	1
		RUPPINER-SEE-STR. / WOBLITZSEEWEG	1
		SAATWINKLER DAMM	3
		SCHÖNWALDER ALLEE	1
		SCHÖNWALDER STR.	5
		SCHÖNWALDER STR. / STADTHEIDESTR.	1
		SCHÜTZENSTR.	1
		SEEGEFELDER STR.	17
		SEEGEFELDER STR. / SEEGEFELDER STR.	1
		SEEGEFELDER STR. / STAAKENER STR.	1
		SEEGEFELDER WEG / SENZKER STR.	1
		SIEMENS DAMM	2
		SOPHIENWERDERWEG	1
		SPANDAUER DAMM / WIESENDAMM	2
		SPEKTEWEG	1
		STADTRANDSTR.	3
		STEIGERWALDSTR.	1
		STRASSE AM SCHALTWERK	2
		STREITSTR.	2
		WASSERWERKSTR.	1
		WERKRING	1
		WIESENDAMM	1
WRÖHMÄNNERSTR.	1		
ZEPPELINSTR.	1		
ZEPPELINSTR. / SPEKTEWEG	1		
ZITADELLENWEG	2		
Verkehrsunfälle im Bezirk SP			445
Verkehrsunfälle im A 21			445
22	CH	100 AD CHARLOTTENB AUSF N TEGELER W U SIEMENS D	1
		100 AD CHARLOTTENBURG AUSFAHRT N TEGELER WEG	4
		100 AD CHARLOTTENBURG EINFAHRT V SIEMENS DAMM	2
		100 AD CHARLOTTENBURG HAUPTFAHRBAHN >O	1
		100 AD CHARLOTTENBURG HAUPTFAHRBAHN >W	3
		100 AD FUNKTURM AUSFAHRT N MESSEDAMM,HALENSEESTR	2
		100 AD FUNKTURM EINFAHRT V HALENSEESTR WEST N S	4
		100 AD FUNKTURM HAUPTFAHRBAHN >N	7
		100 AD FUNKTURM HAUPTFAHRBAHN >S	9
		100 AD FUNKTURM VERB-FB V 100 NORDEN N A 115	1
		100 AD FUNKTURM VERB-FB V 100 SÜDEN N A 115	2
		100 AS KAISERDAMM EINF V KNOBELSDORFFSTR OST	3
		100 AS KAISERDAMM HAUPTFAHRBAHN >S	2
		100 AS KAISERDAMM SÜD EINF V MESSEDAMM,KAISERD	2
		100 AS KAISERDAMM SÜD HAUPTFAHRBAHN >S	2
		100 AS SPANDAUER DAMM EINF V SPANDAUER DAMM OST	1

**Verkehrsunfallörtlichkeiten junger Erwachsener
in der Direktion 2
nach Polizeiabschnitten und Bezirken(alt)**

2015			
Pol.- Abschnitt	Bezirk (alt)	Ort	Anzahl
22	CH	100 AS SPANDAUER DAMM HAUPTFAHRBAHN >N	3
		100 AS SPANDAUER DAMM HAUPTFAHRBAHN >S	7
		100 Z AD CHARLOTTENB U AS SPANDAUER D HAUPTFB	13
		100 Z AD FUNKTURM U AS KAISERDAMM HAUPTFAHRBAHN	11
		100 Z AS KAISERDAMM SÜD U AD FUNKTURM HAUPTFB	3
		100 Z AS KAISERDAMM U AS KAISERDAMM SÜD HAUPTFB	4
		100 Z AS KAISERDAMM U AS SPANDAUER D HAUPTFB	3
		100 Z AS SPANDAUER D U AD CH HAUPTFB (R-W-BR)	6
		100 Z AS SPANDAUER D U AD CHARLOTTENB HAUPTFB	10
		100 Z AS SPANDAUER DAMM U AS KAISERDAMM HAUPTFB	5
		111 AS FLUGH TEGEL, SAATWINKLER DAMM HAUPTFB >N	4
		111 AS FLUGH TEGEL, SAATWINKLER DAMM HAUPTFB >S	2
		111 AS HECKERDAMM AUSFAHRT N HECKERDAMM	3
		111 AS HECKERDAMM EINF V KURT-SCHU-D, HECKERDAMM	1
		111 AS HECKERDAMM HAUPTFAHRBAHN >N	4
		111 AS HECKERDAMM HAUPTFAHRBAHN >S	4
		111 Z AS FLUGH TEGEL, SAATW U AS HECKERD HAUPTFB	1
		111 Z AS HECKERD U AD CHARLOTTENBURG HAUPTFB	2
		111 Z AS HECKERD U AS FLUGH TEGEL, SAATW HAUPTFB	2
		115 AD FUNKTURM AUSF V ZEHLENDORF N HALENSEE O	2
		115 AD FUNKTURM VERB-FB V A 115 N A 100 NORD	3
		115 AD FUNKTURM VERB-FB V A 115 N A 100 SÜDEN	4
		115 Z AD FUNKTURM U AS HÜTTENWEG HAUPTFAHRBAHN	4
		115 Z AS HÜTTENWEG U AD FUNKTURM HAUPTFAHRBAHN	5
		AHORNALLEE / AKAZIENALLEE	1
		AHORNALLEE / KAISERDAMM / THEODOR-HEUSS-PLATZ	18
		AHORNALLEE / PLATANENALLEE	4
		AHORNALLEE / SPANDAUER DAMM	4
		AKAZIENALLEE / ESCHENALLEE	1
		ALEMANNENALLEE / HEERSTR.	1
		AM POSTFENN / HEERSTR. / SCHOLZPLATZ	1
		AM RUPENHORN / GLOCKENTURMSTR. / HEERSTR.	1
		AM VOGELHERD / WALDSCHULALLEE	1
		AM WESTKREUZ / HALENSEE STR.	1
		AN DER FLIEßWIESE / MURELLENWEG	1
		BADENALLEE / HEERSTR.	2
		BAYERNALLEE	1
		BAYERNALLEE / FRANKENALLEE / HEERSTR. / KASTANIENALLEE	2
		BOLIVARALLEE	1
		BOLIVARALLEE / SPANDAUER DAMM	2
		BREDTSCHNEIDERSTR.	1
		CRUSIUSSTR. / KOLLATZSTR.	1
		CRUSIUSSTR. / KÖNIGIN-ELISABETH-STR.	2
		EICHENALLEE / LINDENALLEE	1
		ESCHENALLEE	1
		FRANKENALLEE / KAROLINGERPLATZ	1
		FREDERICIASTR.	1
		FREDERICIASTR. / KÖNIGIN-ELISABETH-STR.	4
		FÜRSTENBRUNNER WEG	4
		FÜRSTENBRUNNER WEG / KÖNIGIN-ELISABETH-STR. / SPANDAUER DAMM	6
		FÜRSTENBRUNNER WEG / N. ZUF. Z. RBG. FÜRSTBR. WEG	1
		GLOCKENTURMSTR.	1
		GOERDELERDAMM / JAKOB-KAISER-PLATZ	9

**Verkehrsunfallörtlichkeiten junger Erwachsener
in der Direktion 2
nach Polizeiabschnitten und Bezirken(alt)**

2015			
Pol.- Abschnitt	Bezirk (alt)	Ort	Anzahl
22	CH	GOTHA-ALLEE	1
		HALEMWEG	1
		HALENSEESTR.	2
		HALENSEESTR. / A 100 BAB / 100 AD FUNKTURM EINFAHRT V HALENSEESTR WEST N S	1
		HALENSEESTR. / MESSEDAMM / A 100 BAB / 100 AD FUNKTURM AUSFAHRT N MESSEDAMM,HALE	21
		HEERSTR.	13
		HEERSTR. / JAFFÉSTR. / LÄNDERALLEE	6
		HEERSTR. / KRANZALLEE / FLATOWALLEE	7
		HEERSTR. / PASSENHEIMER STR.	1
		HEERSTR. / PREUßENALLEE	2
		HEERSTR. / RAGNITER ALLEE	1
		HEERSTR. / SCHIRWINDTER ALLEE / SCHOLZPLATZ	4
		HEERSTR. / SENSBURGER ALLEE / HEERSTRASSENBRÜCKE	1
		HEERSTR. / SOLDAUER ALLEE / TEUFELSSEESTR.	1
		HEERSTR. / TEUFELSSEESTR. / HEERSTRASSENBRÜCKE	5
		HEERSTR. / THEODOR-HEUSS-PLATZ	8
		HEILMANNRING / HECKERDAMM	1
		HEILMANNRING / LETTERHAUSWEG	2
		HEILSBERGER ALLEE / FLATOWALLEE	1
		HESSENALLEE	1
		HESSENALLEE / PLATANENALLEE / REICHSSTR.	1
		HÖLDERLINSTR.	1
		JAFFÉSTR.	2
		JAFFÉSTR. / BRÜCKE AM HEILIGENTALHÜGEL	1
		JAFFÉSTR. / MESSEDAMM	1
		JAFFÉSTR. / MESSEDAMM / MESSEDAMMBRÜCKE	1
		JESSE-OWENS-ALLEE	1
		JUNGFERNHEIDEWEG	1
		KAISERDAMM	1
		KAISERDAMM / KÖNIGIN-ELISABETH-STR. / MESSEDAMM	7
		KAISERDAMM / MEERSCHIEDTSTR.	2
		KASTANIENALLEE / REICHSSTR.	2
		KASTANIENALLEE / SPANDAUER DAMM	3
		KIRSCHENALLEE / SPANDAUER DAMM	1
		KNOBELSDORFFSTR.	2
		KNOBELSDORFFSTR. / A 100 BAB / KNOBELSDORFFBRÜCKE / 100 AS KAISERDAMM AUSF N KNO	1
		KNOBELSDORFFSTR. / KÖNIGIN-ELISABETH-STR.	1
		KNOBELSDORFFSTR. / PLATANENALLEE / SOORSTR.	1
		KNOBELSDORFFSTR. / ROGNITZSTR. / A 100 BAB / KNOBELSDORFFBRÜCKE / 100 AS KAISERD KÖNIGIN-ELISABETH-STR.	4
		KÖNIGIN-ELISABETH-STR.	4
KÜHLER WEG / MAIKÄFERPFAD	1		
KURT-SCHUMACHER-DAMM	1		
KURT-SCHUMACHER-DAMM / HECKERDAMM / A 111 BAB AUTOBAHNZUBRINGER HAMBURG / WELTLI	7		
KURT-SCHUMACHER-DAMM / JAKOB-KAISER-PLATZ	15		
LÄNDERALLEE / WÜRTEMBERGALLEE	1		
LEISTIKOWSTR. / REICHSSTR.	1		
LERSCHPFAD / SPANDAUER DAMM / A 100 BAB / SPANDAUER-DAMM-BRÜCKE / 100 AS SPANDAU	7		
LETTERHAUSWEG / NIKOLAUS-GROß-WEG / SIEMENS DAMM / A 100 BAB / 100 AD CHARLOTTENB	15		
LINDENALLEE / REICHSSTR. / THEODOR-HEUSS-PLATZ	6		

**Verkehrsunfallörtlichkeiten junger Erwachsener
in der Direktion 2
nach Polizeiabschnitten und Bezirken(alt)**

2015			
Pol.- Abschnitt	Bezirk (alt)	Ort	Anzahl
22	CH	LINDENALLEE / SPANDAUER DAMM	3
		MARATHONALLEE / PLATANENALLEE / REICHSSTR.	2
		MARIENBURGER ALLEE / WILLENBERGER PFAD	1
		MASURENALLEE	6
		MASURENALLEE / MESSEDAMM / NEUE KANTSTR.	6
		MASURENALLEE / SOORSTR.	5
		MASURENALLEE / THEODOR-HEUSS-PLATZ	4
		MASURENALLEE / THÜRINGERALLEE	1
		MAX-DOHRN-STR. / TEGELER WEG	5
		MEININGENALLEE / SPANDAUER DAMM	1
		MESSEDAMM	8
		MÖRSCHBRÜCKE	1
		NEIDENBURGER ALLEE	1
		OLDENBURGALLEE / OLYMPISCHE STR.	1
		OLYMPISCHE STR. / PREUßENALLEE / REICHSSTR.	1
		OLYMPISCHE STR. / ROMINTER ALLEE / TRAKEHNER ALLEE / OLYMPISCHER PLATZ	2
		OLYMPISCHER PLATZ	1
		PASSENHEIMER STR. / JESSE-OWENS-ALLEE	1
		PLATANENALLEE	2
		REICHSSTR.	3
		REICHSSTR. / RÜSTERNALLEE	1
		REICHSSTR. / SPANDAUER DAMM	2
		REICHSSTR. / STORMSTR.	1
		RUHWALDWEG / SPANDAUER DAMM	1
		SAATWINKLER DAMM	1
		SAATWINKLER DAMM / A 111 BAB AUTOBAHNZUBRINGER HAMBURG / 111 AS SAATWINKLER DAMM	2
		SAATWINKLER DAMM / A 111 BAB AUTOBAHNZUBRINGER HAMBURG / GENERAL-GANEVAL-BRÜCKE	10
		SCHAUMBURGALLEE	1
		SCHAUMBURGALLEE / WESTENDALLEE	1
		SIEMENS DAMM	3
		SIEMENS DAMM / JAKOB-KAISER-PLATZ	12
		SPANDAUER DAMM	8
		SPANDAUER DAMM / A 100 BAB / SPANDAUER-DAMM-BRÜCKE / 100 AS SPANDAUER DAMM AUSF	4
		STENDELWEG	1
		STÜLPNAGELSTR.	1
		TEGELER WEG	2
		TEGELER WEG / A 100 BAB / 100 AD CHARLOTTENBURG AUSFAHRT N TEGELER WEG	1
		TEGELER WEG / JAKOB-KAISER-PLATZ	6
		TEUFELSSEESTR.	1
		THEODOR-HEUSS-PLATZ	2
		TRAKEHNER ALLEE	1
		TRAKEHNER ALLEE / OLYMPISCHER PLATZ	1
		WALDSCHULALLEE	1
WESTENDALLEE	1		
WÜRTEMBERGALLEE	1		
Verkehrsunfälle im Bezirk CH			520
SP	SP	CHARLOTTENBURGER CHAUSSEE	9
		CHARLOTTENBURGER CHAUSSEE / KLÄRWERKSTR.	2
		CHARLOTTENBURGER CHAUSSEE / ROMINTER ALLEE / SPANDAUER DAMM	1
Verkehrsunfälle im Bezirk SP			12

**Verkehrsunfallörtlichkeiten junger Erwachsener
in der Direktion 2
nach Polizeiabschnitten und Bezirken(alt)**

2015			
Pol.- Abschnitt	Bezirk (alt)	Ort	Anzahl
22	WI	100 AD FUNKTURM HAUPTFAHRBAHN >N	3
		100 AS KURFÜRSTEND (NÖRDL T) EINF V RATHENAUPL	1
		100 AS KURFÜRSTENDAMM HAUPTFAHRBAHN >O	5
		100 AS KURFÜRSTENDAMM HAUPTFAHRBAHN >W	19
		100 Z AD FUNKTURM U AS KURFÜRSTENDAMM HAUPTFB	4
		100 Z AS KURFÜRSTENDAMM U AD FUNKTURM HAUPTFB	5
		115 Z AD FUNKTURM U AS HÜTTENWEG HAUPTFAHRBAHN	1
		115 Z AS HÜTTENWEG U AD FUNKTURM HAUPTFAHRBAHN	1
		AM POSTFENN	1
		DELBRÜCKSTR. / RICHARD-STRAUSS-STR.	1
		DOUGLASSTR. / KOENIGSALLEE	1
		FRANZENSBADER STR. / HUBERTUSALLEE	1
		GILLWEG / HUBERTUSALLEE / RATHENAUPLATZ	1
		GUSTAV-FREYTAG-STR. / KOENIGSALLEE	1
		HAGENSTR.	1
		HAGENSTR. / MENZELSTR. / HAGENPLATZ	1
		HAGENSTR. / TEPLITZER STR. / ROSENECK (PLATZ)	1
		HALENSEESTR.	6
		HALENSEESTR. / A 100 BAB / HALENSEESTRAßENBRÜCKE / 100 AD FUNKTURM AUSFAHRT N HA	1
		HAVELCHAUSSEE	3
		HOHENZOLLERNDAMM	2
		HOHENZOLLERNDAMM / MIQUELSTR.	2
		HOHENZOLLERNDAMM / RHEINBABENALLEE / TEPLITZER STR.	6
		HUBERTUSALLEE	7
		HUBERTUSALLEE / BISMARCKPLATZ	3
		KOENIGSALLEE	2
		KOENIGSALLEE / REGERSTR.	1
		KURFÜRSTENDAMM / RATHENAUPLATZ	1
		LYNARSTR.	1
		TEPLITZER STR.	1
TRABENER STR.	1		
Verkehrsunfälle im Bezirk WI			85
Verkehrsunfälle im A 22			617
23	SP	ADAMSTR. / BETCKESTR. / PICHELSDORFER STR.	2
		ADAMSTR. / KONKORDIASTR.	1
		ALT-GATOW	1
		ALT-KLADOW / KLADOWER DAMM / DORFAUE KLADOW	1
		ALTONAER STR.	1
		ALTONAER STR. / ELSFLEETHER WEG	1
		ALTONAER STR. / GRÜNHOFER WEG	1
		ALTONAER STR. / JADEWEG	1
		ALTONAER STR. / KLOSTERSTR.	3
		ALTONAER STR. / PÄWESINER WEG	1
		ALTONAER STR. / WILHELMSHAVENER STR.	1
		ALT-PICHELSDORF / HEERSTR. / MAHNKOPFWEG	4
		ALT-PICHELSDORF / HEERSTR. / PICHELSDORFER STR. / SÜDPARK	4
		AM FLUGPLATZ GATOW / AM LANDSCHAFTSPARK GATOW	1
		AM HEIDEBERG / HEIDEBERGPLAN	1
		AM KINDERDORF	1
		AM SÜDPARK	1
		BALUSCHEKWEG / KERRWEG / BULLENGRABEN	1
		BARMBEKER WEG / BRUNSBÜTTELER DAMM / HABERLANDWEG	5

**Verkehrsunfallörtlichkeiten junger Erwachsener
in der Direktion 2
nach Polizeiabschnitten und Bezirken(alt)**

2015			
Pol.- Abschnitt	Bezirk (alt)	Ort	Anzahl
23	SP	BAUMERTWEG / GRIMNITZSTR.	1
		BERGSTR. / HEERSTR. / GRÜANLAGE HAHNEBERG	1
		BEYERSTR. / JÄGERSTR.	1
		BLASEWITZER RING / MAULBEERALLEE / SEEBURGER WEG	1
		BORKUMER STR.	1
		BORKUMER STR. / ELSFLEETHER WEG	1
		BORKUMER STR. / KLOSTERSTR.	3
		BRANDENSTEINWEG / HEERSTR. / SIEMENSWERDERWEG	2
		BREITEHORNWEG / KLADOWER DAMM	1
		BRÜDERSTR. / PICHELSDORFER STR.	2
		BRUNSBÜTTELER DAMM	29
		BRUNSBÜTTELER DAMM / AM BAHNHOF SPANDAU	1
		BRUNSBÜTTELER DAMM / EGELPFUHLSTR.	4
		BRUNSBÜTTELER DAMM / ELSFLEETHER WEG	2
		BRUNSBÜTTELER DAMM / FILMWERKEWEG / ZWEIWINKELWEG	2
		BRUNSBÜTTELER DAMM / GRÜNHOFER WEG	1
		BRUNSBÜTTELER DAMM / KLOSTERSTR. / RUHLEBENER STR.	22
		BRUNSBÜTTELER DAMM / MAGISTRATSWEG	5
		BRUNSBÜTTELER DAMM / NAUENER STR.	3
		BRUNSBÜTTELER DAMM / NENNHAUSER DAMM	4
		BRUNSBÜTTELER DAMM / PÄWESINER WEG	3
		BRUNSBÜTTELER DAMM / PRISDORFER STR.	1
		BRUNSBÜTTELER DAMM / WILHELMSHAVENER STR.	2
		COSMARWEG	2
		DORFSTR.	1
		EBERSDORFER STR. / PÄWESINER WEG	1
		ELSFLEETHER WEG	3
		EMIL-BASDECK-STR.	1
		FINKENKRUGER WEG	1
		FINKENKRUGER WEG / TORWEG	1
		FÖLDERICHSTR. / SPRENGELSTR.	1
		FÖLDERICHSTR. / WEIßENBURGER STR.	1
		FRANZSTR.	1
		GÄRTNEREIRING / HEERSTR.	1
		GÄRTNEREIRING / PFARRER-THEILE-STR.	1
		GATOWER STR.	3
		GATOWER STR. / HEERSTR.	8
		GATOWER STR. / WEINMEISTERHORNWEG	2
		GATOWER STR. / WILHELMSTR.	3
		GROß-GLIENICKER WEG	1
		GRUNEWALDSTR. / RUHLEBENER STR.	1
		HACKBUSCHSTR.	1
		HAMBURGER STR.	1
		HEERSTR.	16
		HEERSTR. / JACZOSTR.	3
		HEERSTR. / MAGISTRATSWEG / SEMMELLÄNDERWEG	2
		HEERSTR. / NENNHAUSER DAMM / AM STAAKENER KIRCHENGELÄNDE	1
HEERSTR. / REIMERWEG	1		
HEERSTR. / SANDSTR.	3		
HEERSTR. / STEINMEISTERWEG	1		
HEERSTR. / WILHELMSTR.	6		
HEIDEREUTERSTR. / RUHLEBENER STR. / KGA RUHLEBENER STR.	3		
HELLEBERGEWEG / KLADOWER DAMM	1		

**Verkehrsunfallörtlichkeiten junger Erwachsener
in der Direktion 2
nach Polizeiabschnitten und Bezirken(alt)**

2015			
Pol.- Abschnitt	Bezirk (alt)	Ort	Anzahl
23	SP	JADEWEG	1
		JÄGERSTR. / WEVERSTR.	1
		JÄNICKENDORFER WEG	1
		JORDANSTR. / PICHELSDORFER STR. / WACHENHEIMER WEG	1
		KERRWEG / MAGISTRATSWEG / MAGISTRATSWEGBRÜCKE	1
		KLADOWER DAMM	4
		KLADOWER DAMM / NEUKLADOWER ALLEE	1
		KLOSTERSTR.	4
		KLOSTERSTR. / SEEBURGER STR. / WILHELMSTR. / ZIEGELHOF	7
		LAZARUSSTR. / PÄWESINER WEG	1
		LUTONER STR.	1
		MAGISTRATSWEG	5
		MAGISTRATSWEG / NEUE STR. / OLDESLOER WEG	1
		MAGISTRATSWEG / OBSTALLEE	1
		MAGISTRATSWEG / SPANDAUER STR. / KLOSTERBUSCHWEG	1
		MEYDENBAUERWEG / SANDSTR.	1
		NENSHAUSER DAMM	2
		NENSHAUSER DAMM / AM ZEPPELINPARK	1
		OBSTALLEE	2
		PÄWESINER WEG	3
		PICHELSDORFER STR.	10
		PICHELSDORFER STR. / WEVERSTR.	3
		PICHELSDORFER STR. / WILHELMSTR.	1
		PICHELSWERDERSTR. / RUHLEBENER STR. / SCHULENBURGSTR.	3
		PILLNITZER WEG	1
		PILLNITZER WEG / HEERSTR.	2
		PILLNITZER WEG / MAGISTRATSWEG / MAULBEERALLEE	1
		POTSDAMER CHAUSSEE	2
		POTSDAMER CHAUSSEE / MAXIMILIAN-KOLBE-STR.	1
		POTSDAMER CHAUSSEE / RITTERFELDDAMM	1
		RICHARD-MÜNCH-STR.	1
		RITTERFELDDAMM	2
		RITTERFELDDAMM / UFERPROMENADE / AM FLUGPLATZ GATOW	1
		RUHLEBENER STR.	10
		RUHLEBENER STR. / DISCHINGERBRÜCKE	1
		RUHLEBENER STR. / TIEFWERDERWEG / KGA TIEFWERDERWEG	1
		SAKROWER LANDSTR.	1
		SANDHEIDEWEG	1
		SANDSTR.	2
		SCHARFE LANKE	1
		SCHMIDT-KNOBELSDORF-STR.	1
		SCHMIDT-KNOBELSDORF-STR. / SEEBURGER STR. / SEEBURGER WEG / ULRIKENSTR. / LUTONE	2
		SCHULENBURGSTR.	1
SEEBURGER STR.	5		
SEEBURGER WEG	1		
SEECKTSTR.	1		
SEEGEFELDER WEG	3		
SEEGEFELDER WEG / KLOSTERBUSCHWEG / AM KIESTEICH	4		
SEEGEFELDER WEG / STRAÙE 339	1		
SEEGEFELDER WEG / STRAÙE 393	1		
SPANDAUER STR.	1		
STRABURGER STR.	1		

**Verkehrsunfallörtlichkeiten junger Erwachsener
in der Direktion 2
nach Polizeiabschnitten und Bezirken(alt)**

2015			
Pol.- Abschnitt	Bezirk (alt)	Ort	Anzahl
23	SP	SÜDEKUMZEILE	3
		TORWEG	3
		ULMENSTR.	1
		WEINMEISTERHORNWEG / WILHELMSTR.	1
		WEINMEISTERHORNWEG / WINZERSTR.	1
		WEVERSTR.	2
		WILHELMSTR.	8
		WILHELMSTR. / WILHELMSTR.	1
		ZWEIWINKELWEG	1
		Verkehrsunfälle im Bezirk SP	
Verkehrsunfälle im A 23			326
24	CH	100 AD CHARLOTTENBURG HAUPTFAHRBAHN >W	1
		100 AS BEUSSELSTR, AS SEESTR HAUPTFAHRBAHN >O	2
		ALBRECHT-ACHILLES-STR. / DAHLMANNSTR. / KURFÜRSTENDAMM	3
		AM SPREEBORD	1
		AMTSGERICHTSPLATZ	1
		BEHAIMSTR. / GIERKEZEILE	1
		BISMARCKSTR.	11
		BISMARCKSTR. / KAISERDAMM / SCHLOßSTR. / SUAREZSTR.	6
		BISMARCKSTR. / KAISER-FRIEDRICH-STR.	12
		BISMARCKSTR. / RICHARD-WAGNER-STR. / SESENHEIMER STR.	4
		BISMARCKSTR. / WILMERSDORFER STR.	4
		BONHOEFFERUFER	1
		BRAHESTR. / TEGELER WEG	2
		BRANDENBURGISCHE STR. / KURFÜRSTENDAMM / LEWISHAMSTR.	10
		BRAUHOFSTR.	2
		BRAUHOFSTR. / EOSANDERSTR.	1
		BRAUHOFSTR. / GIERKEZEILE / OTTO-SUHR-ALLEE	1
		CHARLOTTENBURGER UFER	1
		CHARLOTTENBURGER UFER / LUISENPLATZ / SCHLOßBRÜCKE / SCHLOßBRÜCKENSTEG	2
		CHARLOTTENBURGER UFER / WINTERSTEINSTR. / CAPRIVIBRÜCKE	2
		CHRISTSTR.	2
		DAHLMANNSTR.	4
		DANCKELMANNSTR.	1
		DANCKELMANNSTR. / GARDES-DU-CORPS-STR. / KLAUSENERPLATZ	1
		DANCKELMANNSTR. / KAISERDAMM / WITZLEBENPLATZ	3
		DERNBURGSTR.	1
		DERNBURGSTR. / NEUE KANTSTR. / WUNDTSTR.	3
		EISENZAHNSTR. / KURFÜRSTENDAMM / WAITZSTR.	3
		EOSANDERSTR.	2
		FABRICIUSSTR.	1
		FABRICIUSSTR. / KAMMINER STR.	1
		FRIEDRICH-OLBRICHT-DAMM	1
		FRIEDRICH-OLBRICHT-DAMM / HECKERDAMM	1
		FRIEDRICH-OLBRICHT-DAMM / SAATWINKLER DAMM	6
FRITSCHESTR.	1		
FRITSCHESTR. / PESTALOZZISTR.	2		
FRITSCHESTR. / SCHILLERSTR.	1		
GALLESTEIG / OLBERSSTR.	1		
GARDES-DU-CORPS-STR. / SOPHIE-CHARLOTTEN-STR.	1		
GAUßSTR.	2		
GAUßSTR. / OLBERSSTR. / LISE-MEITNER-STR.	1		

**Verkehrsunfallörtlichkeiten junger Erwachsener
in der Direktion 2
nach Polizeiabschnitten und Bezirken(alt)**

2015			
Pol.- Abschnitt	Bezirk (alt)	Ort	Anzahl
24	CH	GERVINUSSTR. / LEWISHAMSTR. / MOMMSENSTR.	1
		GERVINUSSTR. / WILMERSDORFER STR.	1
		GIERKEPLATZ	1
		GIERKEZEILE / SPIELHAGENSTR.	1
		GIESEBRECHTSTR. / KURFÜRSTENDAMM	1
		GOERDELERDAMM / REICHWEINDAMM / A 100 BAB / 100 AD CHARLOTTENBURG AUSFAHRT N GOE	1
		GOETHESTR.	1
		HEBBELSTR. / KAISER-FRIEDRICH-STR.	1
		HERBARTSTR.	1
		HERBARTSTR. / NEUE KANTSTR.	3
		HOLTZENDORFFSTR. / KANTSTR.	1
		HOLTZENDORFFSTR. / WITZLEBENSTR.	1
		HORSTWEG / SCHLOßSTR.	2
		KAISERDAMM	6
		KAISERDAMM / RIEHLSTR.	2
		KAISERDAMM / SALDERNSTR. / KAISERDAMMBRÜCKE	1
		KAISERDAMM / SOPHIE-CHARLOTTEN-STR.	6
		KAISERDAMM / WUNDTSTR.	1
		KAISER-FRIEDRICH-STR.	8
		KAISER-FRIEDRICH-STR. / KANTSTR.	5
		KAISER-FRIEDRICH-STR. / LEWISHAMSTR. / STUTTGARTER PLATZ	4
		KAISER-FRIEDRICH-STR. / LOHMEYERSTR.	2
		KAISER-FRIEDRICH-STR. / OTTO-SUHR-ALLEE / SPANDAUER DAMM / LUISENPLATZ	8
		KAISER-FRIEDRICH-STR. / PESTALOZZISTR.	2
		KAISER-FRIEDRICH-STR. / SCHILLERSTR.	2
		KAISER-FRIEDRICH-STR. / ZILLESTR.	3
		KAISERIN-AUGUSTA-ALLEE	5
		KAISERIN-AUGUSTA-ALLEE / SÖMMERINGSTR. / MIERENDORFFPLATZ	1
		KAISERIN-AUGUSTA-ALLEE / WERNIGERODER STR.	1
		KANTSTR.	13
		KANTSTR. / KRUMME STR.	3
		KANTSTR. / NEUE KANTSTR. / SUAREZSTR.	1
		KANTSTR. / WILMERSDORFER STR.	2
		KANTSTR. / WINDSCHEIDSTR.	3
		KLAUSENERPLATZ	3
		KNOBELSDORFFSTR.	1
		KNOBELSDORFFSTR. / SCHLOßSTR. / ZILLESTR.	2
		KNOBELSDORFFSTR. / SOPHIE-CHARLOTTEN-STR.	5
		KRUMME STR.	6
		KRUMME STR. / PESTALOZZISTR.	1
		KRUMME STR. / WILMERSDORFER STR. / STUTTGARTER PLATZ	1
		KUNO-FISCHER-STR. / LIETZENSEEUFER / NEUE KANTSTR.	1
		KURFÜRSTENDAMM	10
		KURFÜRSTENDAMM / LEIBNIZSTR.	2
		LEONHARDTSTR.	1
		LEWISHAMSTR.	5
		LEWISHAMSTR. / WILMERSDORFER STR.	3
		LISE-MEITNER-STR.	1
		LOHMEYERSTR.	1
		LUISENPLATZ	1
		MAX-DOHRN-STR.	1
		MIERENDORFFPLATZ	1

**Verkehrsunfallörtlichkeiten junger Erwachsener
in der Direktion 2
nach Polizeiabschnitten und Bezirken(alt)**

2015			
Pol.- Abschnitt	Bezirk (alt)	Ort	Anzahl
24	CH	MIERENDORFFPLATZ / MIERENDORFFPLATZ	2
		MIERENDORFFSTR.	1
		MIERENDORFFSTR. / TAUROGGENER STR. / TEGELER WEG	2
		MINDENER STR.	1
		MINDENER STR. / TEGELER WEG	2
		NEUE KANTSTR.	4
		NEUE KANTSTR. / TRENDELENBURGSTR.	1
		NEUE KANTSTR. / WITZLEBENSTR.	2
		NITHACKSTR. / SPANDAUER DAMM	1
		NITHACKSTR. / STALLSTR.	1
		NORDHAUSER STR. / SÖMMERINGSTR.	2
		NORDHAUSER STR. / TRESEBURGER STR.	1
		OLBERSSTR.	1
		OLBERSSTR. / TEGELER WEG	6
		OSNABRÜCKER STR. / TAUROGGENER STR.	1
		OTTO-SUHR-ALLEE	4
		OTTO-SUHR-ALLEE / RICHARD-WAGNER-STR. / WINTERSTEINSTR. / RICHARD-WAGNER-PLATZ	2
		PESTALOZZISTR.	2
		PESTALOZZISTR. / WINDSCHEIDSTR.	1
		PHILIPPISTR. / SALDERNSTR.	1
		QUEDLINBURGER STR.	1
		QUEDLINBURGER STR. / SÖMMERINGSTR.	1
		QUEDLINBURGER STR. / TRESEBURGER STR.	1
		REICHWEINDAMM	1
		REICHWEINDAMM / WIRMERZEILE	1
		RÖNNESTR.	1
		RÖNTGENSTR.	1
		SAATWINKLER DAMM	7
		SAATWINKLER DAMM / SEESTR. / A 100 BAB / GOERDELERDAMMBRÜCKE / 100 AS	11
		BEUSSELSTR	1
		SAATWINKLER DAMM / STRAÙE 70	1
		SCHILLERSTR.	2
		SCHLOßBRÜCKE	1
		SCHLOßBRÜCKENSTEG	1
		SCHLOßSTR.	1
		SCHUSTEHRUSSTR.	1
		SEELINGSTR.	1
		SEESTR.	3
		SEESTR. / A 100 BAB / LUDWIG-HOFFMANN-BRÜCKE / GOERDELERDAMMBRÜCKE / 100 AS	13
		BEUS	2
		SOPHIE-CHARLOTTEN-STR.	5
		SOPHIE-CHARLOTTEN-STR. / SPANDAUER DAMM	8
		SPANDAUER DAMM	2
SPANDAUER DAMM / KLAUSENERPLATZ	1		
SPIELHAGENSTR.	1		
STRAÙE 70	1		
SUAREZSTR.	1		
TEGELER WEG	3		
TEICHGRÄBERZEILE	1		
TUNNEL AM ADENAUERPLATZ	1		
WAITZSTR.	1		
WARBURGZEILE	2		
WILMERSDORFER STR.	1		

**Verkehrsunfallörtlichkeiten junger Erwachsener
in der Direktion 2
nach Polizeiabschnitten und Bezirken(alt)**

2015				
Pol.- Abschnitt	Bezirk (alt)	Ort	Anzahl	
24	CH	WINDSCHEIDSTR.	2	
		WIRMERZEILE	1	
		WITZLEBENSTR.	3	
		WUNDTSTR.	2	
	Verkehrsunfälle im Bezirk CH			372
	WI		ALBRECHT-ACHILLES-STR.	2
			ALBRECHT-ACHILLES-STR. / PAULSBORNER STR.	2
			BRANDENBURGISCHE STR.	1
			BRANDENBURGISCHE STR. / PAULSBORNER STR. / XANTENER STR.	6
			EISENZAHNSTR. / PADERBORNER STR.	1
			GEORG-WILHELM-STR.	1
			HALBERSTÄDTER STR. / JOACHIM-FRIEDRICH-STR.	1
			HEKTORSTR.	1
			JOACHIM-FRIEDRICH-STR.	2
			JOACHIM-FRIEDRICH-STR. / KURFÜRSTENDAMM / AGATHE-LASCH-PLATZ	3
			JOHANN-GEORG-STR. / NESTORSTR. / WESTFÄLISCHE STR.	2
			JOHANN-SIGISMUND-STR. / KARLSRUHER STR. / KURFÜRSTENDAMM	1
			KARLSRUHER STR.	2
			KATHARINENSTR. / KURFÜRSTENDAMM	1
			KONSTANZER STR.	2
			KONSTANZER STR. / XANTENER STR. / OLIVAER PLATZ	2
			KURFÜRSTENDAMM	8
			KURFÜRSTENDAMM / HENRIETTENPLATZ	1
			KURFÜRSTENDAMM / NESTORSTR.	1
			KURFÜRSTENDAMM / WESTFÄLISCHE STR.	2
			LÜTZENSTR.	1
			MARKGRAF-ALBRECHT-STR.	1
			PAULSBORNER STR.	1
			WESTFÄLISCHE STR.	1
XANTENER STR.			2	
Verkehrsunfälle im Bezirk WI			48	
Verkehrsunfälle im A 24			420	
25	CH	AM SCHILLERTHEATER / BISMARCKSTR. / MARIE-ELISABETH-LÜDERS-STR.	1	
		AM SCHILLERTHEATER / SCHILLERSTR. / SCHLÜTERSTR.	1	
		AUGSBURGER STR.	1	
		AUGSBURGER STR. / JOACHIMSTHALER STR.	1	
		AUGSBURGER STR. / RANKESTR.	1	
		BACHSTR. / STRAßE DES 17. JUNI	7	
		BISMARCKSTR.	9	
		BISMARCKSTR. / ERNST-REUTER-PLATZ	25	
		BISMARCKSTR. / LEIBNIZSTR.	7	
		BISMARCKSTR. / WEIMARER STR.	1	
		BLEIBTREUSTR.	4	
		BLEIBTREUSTR. / KANTSTR.	5	
		BLEIBTREUSTR. / KURFÜRSTENDAMM	2	
		BUDAPESTER STR.	2	
		BUDAPESTER STR. / HARDENBERGSTR. / KANTSTR.	3	
		CARMERSTR.	1	
		CAUERSTR.	2	
		CAUERSTR. / FRAUNHOFERSTR.	2	
		CAUERSTR. / LEIBNIZSTR. / OTTO-SUHR-ALLEE	2	

**Verkehrsunfallörtlichkeiten junger Erwachsener
in der Direktion 2
nach Polizeiabschnitten und Bezirken(alt)**

2015			
Pol.- Abschnitt	Bezirk (alt)	Ort	Anzahl
25	CH	DOVESTR.	1
		EINSTEINUFER	2
		EINSTEINUFER / MÜLLER-BRESLAU-STR. / STRASSE DES 17. JUNI / CHARLOTTENBURGER BRÜC	5
		EISLEBENER STR. / NÜRNBERGER STR.	1
		EMSER STR. / LIETZENBURGER STR.	1
		ENGLISCHE STR.	1
		FASANENSTR.	1
		FASANENSTR. / HARDENBERGSTR.	3
		FASANENSTR. / KURFÜRSTENDAMM	4
		FASANENSTR. / MÜLLER-BRESLAU-STR.	1
		FRANKLINSTR.	3
		FRANKLINSTR. / HELMHOLTZSTR. / GOTZKOWSKYBRÜCKE	3
		FRANKLINSTR. / SALZUFER / MARCHBRÜCKE	1
		FRAUNHOFERSTR. / KOHLRAUSCHSTR.	2
		GOETHESTR.	2
		GOETHESTR. / LEIBNIZSTR.	1
		GUTENBERGSTR.	1
		HARDENBERGPLATZ	6
		HARDENBERGSTR.	12
		HARDENBERGSTR. / JEBENSSTR. / YVA-BOGEN	1
		HARDENBERGSTR. / JOACHIMSTHALER STR. / HARDENBERGPLATZ	8
		HARDENBERGSTR. / KNESEBECKSTR.	3
		HARDENBERGSTR. / SCHILLERSTR.	2
		HARDENBERGSTR. / STEINPLATZ	3
		HARDENBERGSTR. / TUNNEL ERNST-REUTER-PLATZ / ERNST-REUTER-PLATZ	7
		HELMHOLTZSTR.	3
		HELMHOLTZSTR. / MORSESTR.	1
		HELMHOLTZSTR. / PASCALSTR.	1
		HERTZALLEE	1
		JEBENSSTR.	1
		JOACHIMSTHALER STR.	7
		JOACHIMSTHALER STR. / KANTSTR.	2
		JOACHIMSTHALER STR. / KURFÜRSTENDAMM / JOACHIMSTHALER PLATZ	16
		JOACHIMSTHALER STR. / LIETZENBURGER STR. / FRIEDRICH-HOLLAENDER-PLATZ	7
		KANTSTR.	10
		KANTSTR. / LEIBNIZSTR.	2
		KANTSTR. / SAVIGNYPLATZ	4
		KANTSTR. / SCHLÜTERSTR.	2
		KANTSTR. / UHLANDSTR.	3
		KANTSTR. / WEIMARER STR.	2
		KNESEBECKSTR.	6
		KNESEBECKSTR. / KURFÜRSTENDAMM	1
		KNESEBECKSTR. / LIETZENBURGER STR.	2
		KURFÜRSTENDAMM	27
		KURFÜRSTENDAMM / GEORGE-GROSZ-PLATZ	1
		KURFÜRSTENDAMM / RANKESTR. / TAUMENTZENSTR.	8
		KURFÜRSTENDAMM / SCHLÜTERSTR.	3
KURFÜRSTENDAMM / UHLANDSTR.	4		
KURFÜRSTENDAMM / WIELANDSTR.	7		
LEIBNIZSTR.	8		
LEIBNIZSTR. / MOMMSENSTR.	3		
LEIBNIZSTR. / NIEBUHRSTR.	1		
LEIBNIZSTR. / SCHILLERSTR.	2		

**Verkehrsunfallörtlichkeiten junger Erwachsener
in der Direktion 2
nach Polizeiabschnitten und Bezirken(alt)**

2015			
Pol.- Abschnitt	Bezirk (alt)	Ort	Anzahl
25	CH	LIETZENBURGER STR.	8
		LIETZENBURGER STR. / MEINEKESTR.	4
		LIETZENBURGER STR. / PFALZBURGER STR.	1
		LIETZENBURGER STR. / UHLANDSTR.	2
		LOSCHMIDTSTR.	2
		LOSCHMIDTSTR. / OTTO-SUHR-ALLEE / ZILLESTR.	2
		MARBURGER STR.	1
		MARCHSTR.	1
		MARCHSTR. / ERNST-REUTER-PLATZ	8
		MOMMSENSTR.	1
		NIEBUHRSTR.	1
		NÜRNBERGER STR.	3
		NÜRNBERGER STR. / TAUENTZIENSTR.	9
		OTTO-SUHR-ALLEE	6
		OTTO-SUHR-ALLEE / ERNST-REUTER-PLATZ	14
		PASCALSTR. / SCHLESINGERSTR.	1
		RANKESTR.	5
		SALZUFER	4
		SALZUFER / STRASSE DES 17. JUNI / CHARLOTTENBURGER BRÜCKE	3
		SAVIGNYPLATZ	2
		SCHILLERSTR.	2
		SCHLÜTERSTR.	3
		STRASSE DES 17. JUNI	6
STRASSE DES 17. JUNI / ERNST-REUTER-PLATZ	13		
TAUENTZIENSTR.	5		
UHLANDSTR.	12		
WIELANDSTR.	3		
WIELANDSTR. / OLIVAER PLATZ	1		
Verkehrsunfälle im Bezirk CH			410
Verkehrsunfälle im A 25			410
26	WI	100 AS DETMOLDER STR HAUPTFAHRBAHN >O	2
		100 AS DETMOLDER STR HAUPTFAHRBAHN >W	5
		100 AS HOHENZOLLERNDAMM EINF V HOHENZOLLERND O	5
		100 AS HOHENZOLLERNDAMM HAUPTFAHRBAHN >O	1
		100 AS HOHENZOLLERNDAMM HAUPTFAHRBAHN >W	5
		100 AS INNSBRUCKER PLATZ HAUPTFAHRBAHN >O	6
		100 AS KURFÜRSTEND (SÜDL T) EINF V AUG-VIKTO-S	4
		100 AS SCHMARGENDORF AUSFAHRT N KONSTANZER STR	1
		100 AS SCHMARGENDORF HAUPTFAHRBAHN >O	1
		100 AS SCHMARGENDORF HAUPTFAHRBAHN >W	1
		100 AS SCHMARGENDORF VERB-FB V A 100 N A 100 NOR	1
		100 AS SCHMARGENDORF VERB-FB V A 100 N KONSTANZE	1
		100 Z AK WILMERSDORF U AS HOHENZOLLERND HAUPTFB	4
		100 Z AS DETMOLDER STR U AK WILMERSDORF HAUPTFB	4
		100 Z AS DETMOLDER U AS INNSBRUCKER PL HAUPTFB	4
		100 Z AS HOHENZOLLERND U AS KU-D (SÜDL T) HFB	3
		100 Z AS HOHENZOLLERND U AS SCHMARGENDORF HAUPTF	3
		100 Z AS KURFÜRSTEND U AS HOHENZOLLERND HAUPTFB	4
		100 Z AS SCHMARGENDORF U AS DETMOLDER STR HAUPTF	1
		100 Z AS WEXSTR U AS DETMOLDER STR HAUPTFB	11
		A 100 BAB / HOHENZOLLERNDAMMBRÜCKE / 100 AS HOHENZOLLERNDAMM AUSF N HOHENZOLLERN	

**Verkehrsunfallörtlichkeiten junger Erwachsener
in der Direktion 2
nach Polizeiabschnitten und Bezirken(alt)**

2015			
Pol.- Abschnitt	Bezirk (alt)	Ort	Anzahl
26	WI	AACHENER STR.	1
		AHRWEILERSTR. / LANDAUER STR.	1
		AHRWEILERSTR. / SÜDWESTKORSO	1
		ALBRECHT-ACHILLES-STR. / WESTFÄLISCHE STR.	1
		AM VOLKSPARK / BUNDESALLEE	1
		AßMANNSHAUSER STR.	2
		AUGUSTE-VIKTORIA-STR.	2
		AUGUSTE-VIKTORIA-STR. / BERKAER STR.	1
		AUGUSTE-VIKTORIA-STR. / PAULSBORNER STR.	1
		AUGUSTE-VIKTORIA-STR. / REINERZSTR. / FLINSBERGER PLATZ	1
		BABELSBERGER STR. / BERLINER STR.	1
		BADENSCHER STR.	2
		BADENSCHER STR. / BUNDESALLEE	3
		BADENSCHER STR. / GERDAUER STR. / LANDHAUSSTR.	1
		BAMBERGER STR.	3
		BAMBERGER STR. / BERLINER STR. / GRUNEWALDSTR. / KUFSTEINER STR.	1
		BARSTR.	1
		BAYERISCHE STR.	1
		BECHSTEDTER WEG / HOHENZOLLERN DAMM / HOHENZOLLERN DAMM BRÜCKE	1
		BERGHEIMER STR. / BERGHEIMER PLATZ	1
		BERKAER STR. / FRANZENSBADER STR.	1
		BERKAER STR. / KARLSBADER STR.	1
		BERKAER STR. / KISSINGER STR.	1
		BERLINER STR.	6
		BERLINER STR. / BIELEFELDER STR. / HOHENZOLLERN DAMM	3
		BERLINER STR. / BLISSESTR. / BRANDENBURGISCHE STR.	1
		BERLINER STR. / BUNDESALLEE	3
		BERLINER STR. / FECHNERSTR.	1
		BERLINER STR. / PRINZREGENTENSTR.	2
		BERLINER STR. / UHLANDSTR.	1
		BERNHARDSTR. / WEXSTR.	4
		BIELEFELDER STR.	1
		BLISSESTR.	4
		BLISSESTR. / DETMOLDER STR.	1
		BLISSESTR. / MECKLENBURGISCHE STR. / UHLANDSTR.	1
		BORNIMER STR. / KURFÜRSTENDAMM / STORKWINKEL	3
		BRANDENBURGISCHE STR.	4
		BRANDENBURGISCHE STR. / FEHRBELLINER PLATZ	1
		BRANDENBURGISCHE STR. / KONSTANZER STR.	3
		BRANDENBURGISCHE STR. / MANNHEIMER STR. / SÄCHSISCHE STR.	3
		BRANDENBURGISCHE STR. / RAVENSBERGER STR. / ZÄHRINGERSTR.	1
		BREGENZER STR. / DÜSSELDORFER STR.	1
		BREITE STR.	2
		BREITE STR. / HELGOLANDSTR. / MECKLENBURGISCHE STR. / ZOPPOTER STR.	1
		BRIENNER STR. / MANSFELDER STR.	1
		BUNDESALLEE	6
		BUNDESALLEE / DETMOLDER STR. / WEXSTR. / BUNDESPLATZ	3
		BUNDESALLEE / DURLACHER STR. / HILDEGARDSTR.	1
		BUNDESALLEE / GÜNTZELSTR.	4
		BUNDESALLEE / HOHENZOLLERN DAMM / NACHODSTR.	8
BUNDESALLEE / MEIEROTTOSTR. / PARISER STR. / SPICHERNSTR.	3		
BUNDESALLEE / TRAUTENAUSTR.	1		
BUNDESPLATZ	1		

**Verkehrsunfallörtlichkeiten junger Erwachsener
in der Direktion 2
nach Polizeiabschnitten und Bezirken(alt)**

2015			
Pol.- Abschnitt	Bezirk (alt)	Ort	Anzahl
26	WI	CARIONWEG / SEESENER STR.	1
		CHARLOTTENBRUNNER STR. / SALZBRUNNER STR.	1
		CICEROSTR.	2
		CICEROSTR. / PAULSBORNER STR.	1
		CLAYALLEE / DÜNKELBERGSTEIG	1
		CUNOSTR.	5
		CUNOSTR. / FORCKENBECKSTR.	1
		CUNOSTR. / HOHENZOLLERNDAMM / WARMBRUNNER STR.	3
		DAVOSER STR. / KISSINGER STR.	1
		DELBRÜCKSTR. / ELGERSBURGER STR. / FRANZENSBADER STR.	1
		DETMOLDER STR.	6
		DETMOLDER STR. / MECKLENBURGISCHE STR. / RUDOLSTÄDTER STR.	7
		DILLENBURGER STR.	1
		DUISBURGER STR. / KONSTANZER STR.	1
		DURLACHER STR.	1
		DURLACHER STR. / PRINZREGENTENSTR.	1
		DÜSSELDORFER STR.	1
		EHEMALS 100 Z EINF SCHILDHORNSTR U EINF BREITENB	1
		EHEMALS 100 ZW AUS U EINF MECKLENBURGISCHE STR O	1
		EISENZAHNSTR. / WESTFÄLISCHE STR.	1
		ELGERSBURGER STR. / FORCKENBECKSTR. / HOHENZOLLERNDAMM	1
		EMSER STR.	3
		EMSER STR. / GÜNTZELSTR. / HOHENZOLLERNDAMM	2
		FECHNERSTR.	1
		FECHNERSTR. / GASTEINER STR.	1
		FECHNERSTR. / GASTEINER STR. / UHLANDSTR.	3
		FEHLERSTR. / HANAUER STR. / LAUBACHER STR.	2
		FEHRBELLINER PLATZ	1
		FORCKENBECKSTR.	1
		FORCKENBECKSTR. / MECKLENBURGISCHE STR. / HEIDELBERGER PLATZ	2
		FRIEDRICHSHALLER STR. / MECKLENBURGISCHE STR.	1
		FRIEDRICHSRUHER STR.	1
		FÜRTHNER STR. / GEISBERGSTR.	1
		GASTEINER STR. / NASSAUISCHE STR.	1
		GEISBERGSTR. / NÜRNBERGER STR. / SCHAPERSTR. / SPICHERNSTR.	1
		GEISENHEIMER STR.	1
		GEISENHEIMER STR. / KREUZNACHER STR. / LAUBACHER STR. / MAßMANNSTR.	2
		GEISENHEIMER STR. / MARKOBRUNNER STR.	1
		GEISENHEIMER STR. / RÜDESHEIMER STR. / WIESBADENER STR.	1
		GEISENHEIMER STR. / SÜDWESTKORSO	1
		GRAINAUER STR.	1
		GRAINAUER STR. / NACHODSTR. / PRAGER STR.	1
		GÜNTZELSTR.	1
		GÜNTZELSTR. / HELMSTEDTER STR.	1
		GÜNTZELSTR. / NASSAUISCHE STR. / TRAUTENAUSTR.	1
		GÜNTZELSTR. / UHLANDSTR.	3
		HANAUER STR. / SPESSARTSTR.	1
		HEYDENSTR.	1
		HOHENZOLLERNDAMM	9
		HOHENZOLLERNDAMM / A 100 BAB / HOHENZOLLERNDAMMBRÜCKE / 100 AS	
		HOHENZOLLERNDAMM	4
		HOHENZOLLERNDAMM / FEHRBELLINER PLATZ	1
		HOHENZOLLERNDAMM / KONSTANZER STR.	8

**Verkehrsunfallörtlichkeiten junger Erwachsener
in der Direktion 2
nach Polizeiabschnitten und Bezirken(alt)**

2015			
Pol.- Abschnitt	Bezirk (alt)	Ort	Anzahl
26	WI	HOHENZOLLERNDAMM / LANDECKER STR. / SALZBRUNNER STR.	1
		HOHENZOLLERNDAMM / MANSFELDER STR.	1
		HOHENZOLLERNDAMM / RUDOLSTÄDTER STR. / SEESENER STR.	5
		HOHENZOLLERNDAMM / RUHLAER STR.	1
		HOHENZOLLERNDAMM / SÄCHSISCHE STR.	3
		HOHENZOLLERNDAMM / SIGMARINGER STR.	1
		HOHENZOLLERNDAMM / UHLANDSTR.	6
		HOMBURGER STR. / JOHANNISBERGER STR.	1
		HUMBOLDTSTR.	1
		HUNDEKEHLESTR.	1
		HUNDEKEHLESTR. / RHEINBABENALLEE	1
		JENAER STR.	1
		KONSTANZER STR.	3
		KONSTANZER STR. / MANSFELDER STR.	1
		KONSTANZER STR. / WESTFÄLISCHE STR.	1
		KONSTANZER STR. / WITTELSBACHERSTR.	1
		KONSTANZER STR. / ZÄHRINGERSTR.	1
		KRANZER STR.	1
		KURFÜRSTENDAMM / SCHWARZBACHER STR.	5
		LAUBACHER STR.	1
		LAUBENHEIMER STR.	1
		LIETZENBURGER STR. / NÜRNBERGER STR.	3
		LIVLÄNDISCHE STR. / MAINZER STR.	2
		LUDWIGKIRCHPLATZ	2
		LUDWIGKIRCHSTR.	1
		LUDWIGKIRCHSTR. / UHLANDSTR.	2
		LYNARSTR. / PAULSBORNER STR.	1
		MAINZER STR.	1
		MECKLENBURGISCHE STR.	5
		MECKLENBURGISCHE STR. / HEIDELBERGER PLATZ	3
		MECKLENBURGISCHE STR. / PARETZER STR. / WALLENBERGSTR.	2
		MECKLENBURGISCHE STR. / RUDOLF-MOSSE-STR.	1
		MECKLENBURGISCHE STR. / SCHLANGENBADER STR. / A 100 BAB / 100 AS SCHMARGENDORF E	2
		MEHLITZSTR.	1
		MEHLITZSTR. / WILHELMSAUE	1
		MEIEROTTOSTR.	1
		MISDROYER STR. / SAßNITZER STR.	1
		MÜNSTERSCHE STR.	1
		NASSAUISCHE STR.	1
		NAUHEIMER STR.	1
OFFENBACHER STR.	1		
OLIVAER PLATZ	2		
PARETZER STR.	1		
PARISER STR.	1		
PARISER STR. / SÄCHSISCHE STR.	1		
PAULSBORNER STR.	1		
PAULSBORNER STR. / WESTFÄLISCHE STR.	1		
PFALZBURGER STR.	3		
POMMERSCHE STR.	1		
PRAGER STR.	1		
PRINZREGENTENSTR.	1		
PRINZREGENTENSTR. / WAGHÄUSELER STR.	2		

**Verkehrsunfallörtlichkeiten junger Erwachsener
in der Direktion 2
nach Polizeiabschnitten und Bezirken(alt)**

2015			
Pol.- Abschnitt	Bezirk (alt)	Ort	Anzahl
26	WI	PRINZREGENTENSTR. / WEXSTR.	2
		REINERZSTR.	1
		RUDOLF-MOSSE-STR.	1
		RUDOLSTÄDTER STR.	2
		RUHLAER STR.	1
		SCHAPERSTR.	1
		SCHLANGENBADER STR.	1
		SCHLANGENBADER STR. / WIESBADENER STR.	1
		SCHWARZBACHER STR.	1
		SCHWARZBACHER STR. / STORKWINKEL / A 100 BAB / 100 AS KURFÜRSTEND (SÜDL T) AUSF	1
		SEESENER STR.	2
		SODENER STR.	2
		SODENER STR. / WIESBADENER STR.	1
		SPICHERNSTR.	1
		SÜDWESTKORSO	1
		UHLANDSTR.	11
		UHLANDSTR. / STRAÙE AM SCHOELERPARK	1
		WEIMARISCHE STR.	2
		WESTFÄLISCHE STR.	3
		WETZLARER STR. / BERGHEIMER PLATZ	1
		WEXSTR.	5
		WEXSTR. / KUFSTEINER STR.	1
		WIESBADENER STR.	1
WÜRTTEMBERGISCHE STR. / FEHRBELLINER PLATZ	1		
ZÄHRINGERSTR.	1		
ZOPPOTER STR.	1		
	Verkehrsunfälle im Bezirk WI		405
Verkehrsunfälle im A 26			405
Gesamtergebnis			2623



**Verkehrsunfälle 2015
durch junge Erwachsene verursacht
in der Direktion 3
(Mitte)**

**Verkehrsunfallörtlichkeiten junger Erwachsener
in der Direktion 3
nach Polizeiabschnitten und Bezirken(alt)**

2015			
Pol.- Abschnitt	Bezirk (alt)	Ort	Anzahl der VU
31	MI	ACKERSTR. / INVALIDENSTR.	2
		ACKERSTR. / TORSTR.	2
		ALTE SCHÖNHAUSER STR.	1
		ALTE SCHÖNHAUSER STR. / LINIENSTR.	1
		ALTE SCHÖNHAUSER STR. / MULACKSTR. / SCHENDELGASSE	1
		ALTE SCHÖNHAUSER STR. / MÜNZSTR. / NEUE SCHÖNHAUSER STR. / WEINMEISTERSTR.	3
		AM ZWIRNGRABEN / AN DER SPANDAUER BRÜCKE / DIRCKSENSTR.	1
		AN DER SPANDAUER BRÜCKE	1
		AN DER SPANDAUER BRÜCKE / HACKESCHER MARKT / ROSENTHALER STR.	1
		ANNA-LOUISA-KARSCH-STR.	1
		ANNA-LOUISA-KARSCH-STR. / SPANDAUER STR.	2
		AUGUSTSTR.	3
		AUGUSTSTR. / ROSENTHALER STR.	2
		BERGSTR.	1
		BERGSTR. / TORSTR.	1
		BERTOLT-BRECHT-PLATZ / SCHIFFBAUERDAMM / SCHIFFBAUERDAMMBRÜCKE (PANKE)	1
		BRUNNENSTR.	6
		BRUNNENSTR. / ANKLAMER STR.	3
		BRUNNENSTR. / INVALIDENSTR. / VETERANENSTR.	4
		BRUNNENSTR. / TORSTR. / ROSENTHALER PLATZ / ROSENTHALER STR. / WEINBERGSWEG	6
		CAROLINE-MICHAELIS-STR.	1
		CAROLINE-MICHAELIS-STR. / JULIE-WOLFTHORN-STR. (ENDE)	2
		CAROLINE-MICHAELIS-STR. / SCHWARTZKOPFFSTR.	1
		CHAUSSEESTR.	7
		CHAUSSEESTR. / FRIEDRICHSTR. / TORSTR. / HANNOVERSCHE STR. / ORANIENBURGER TOR	2
		CHAUSSEESTR. / HABERSAATHSTR.	2
		CHAUSSEESTR. / IDA-VON-ARNIM-STR. / WÖHLERTSTR.	1
		CHAUSSEESTR. / INVALIDENSTR.	5
		CHAUSSEESTR. / SCHWARTZKOPFFSTR.	1
		CHAUSSEESTR. / TIECKSTR.	2
		CHAUSSEESTR. / ZINNOWITZER STR.	1
		FEHRBELLINER STR. / VETERANENSTR.	1
		FRIEDRICHSTR.	2
		FRIEDRICHSTR. / CLAIRE-WALDOFF-STR.	1
		FRIEDRICHSTR. / ORANIENBURGER STR.	1
		FRIEDRICHSTR. / REINHARDTSTR.	1
		FRIEDRICHSTR. / ZIEGELSTR.	1
		GARTENSTR. / INVALIDENSTR.	1
		GARTENSTR. / TORSTR. / KLEINE HAMBURGER STR.	1
		GIPSSTR.	1
		GIPSSTR. / JOACHIMSTR.	1
		GORMANNSTR. / LINIENSTR.	1
		GROÙE HAMBURGER STR.	1
		GROÙE HAMBURGER STR. / ORANIENBURGER STR.	1
		HABERSAATHSTR.	3
		HABERSAATHSTR. / SCHWARZER WEG	1
		HACKESCHER MARKT	1
		HANNOVERSCHE STR.	5
		HANNOVERSCHE STR. / HESSISCHE STR.	1
		HENRIETTE-HERZ-PLATZ	2
HESSISCHE STR.	1		
HIRTENSTR. / KLEINE ALEXANDERSTR.	1		
HUGO-PREUÙ-BRÜCKE	1		
INVALIDENSTR.	6		
INVALIDENSTR. / EICHENDORFFSTR.	1		
INVALIDENSTR. / HESSISCHE STR. / BRÜCKE AM NEUEN TOR (PANKE)	2		

**Verkehrsunfallörtlichkeiten junger Erwachsener
in der Direktion 3
nach Polizeiabschnitten und Bezirken(alt)**

2015			
Pol.- Abschnitt	Bezirk (alt)	Ort	Anzahl der VU
31	MI	INVALIDENSTR. / PLATZ VOR DEM NEUEN TOR	2
		INVALIDENSTR. / SCHARNHORSTSTR.	1
		INVALIDENSTR. / SCHWARZER WEG	1
		JULIE-WOLFTHORN-STR.	1
		JULIE-WOLFTHORN-STR. / AM NORDBAHNHOF / ZINNOWITZER STR.	2
		KLEINE ROSENTHALER STR. / MULACKSTR. / ROSENTHALER STR.	1
		KOPPENPLATZ	1
		KOPPENPLATZ / LINIENSTR.	1
		LINIENSTR.	3
		LINIENSTR. / ROSENTHALER STR.	2
		LINIENSTR. / TUCHOLSKYSTR.	2
		MARIENSTR. / LUISENSTR.	1
		MAX-BEER-STR. / MÜNZSTR. / ROCHSTR. (ENDE)	1
		MEMHARDSTR. / MÜNZSTR. / ROSA-LUXEMBURG-STR.	3
		MÜNZSTR.	1
		NEUE SCHÖNHAUSER STR.	1
		NEUE SCHÖNHAUSER STR. / ROSENTHALER STR.	1
		ORANIENBURGER STR.	5
		REINHARDTSTR.	3
		REINHARDTSTR. / LUISENSTR.	2
		RHEINSBERGER STR.	1
		ROCHSTR.	2
		ROSA-LUXEMBURG-STR.	2
		ROSENTHALER STR.	5
		SANDKRUGBRÜCKE	1
		SCHARNHORSTSTR.	1
		SCHIFFBAUERDAMM	4
		SCHRÖDERSTR.	1
		SOPHIENSTR.	2
		TIECKSTR.	1
		TORSTR.	22
		TORSTR. / ALTE SCHÖNHAUSER STR. / SCHÖNHAUSER ALLEE / ROSA-LUXEMBURG-STR.	7
		TORSTR. / BORSIGSTR.	1
TORSTR. / STRAßBURGER STR. / ZOLA STR.	1		
TORSTR. / TUCHOLSKYSTR.	4		
TUCHOLSKYSTR.	2		
VETERANENSTR.	1		
WEINBERGSWEG	3		
WEINMEISTERSTR.	1		
WOLLINER STR. / FÜRSTENBERGER STR. / GRANSEER STR.	1		
ZINNOWITZER STR.	1		
ZIONSKIRCHSTR.	1		
Verkehrsunfälle im Bezirk MI			207
Verkehrsunfälle im A 31			207
32	MI	ADALBERTSTR.	1
		ADALBERTSTR. / BETHANIENDAMM	1
		ALEXANDERPLATZ	1
		ALEXANDERSTR.	23
		ALEXANDERSTR. / GRÜNERSTR.	13
		ALEXANDERSTR. / HOLZMARKTSTR. / STRALAUER STR.	11
		ALEXANDERSTR. / KARL-LIEBKNECHT-STR. / MEMHARDSTR.	15
		ALEXANDERSTR. / MAGAZINSTR. / VOLTAIRESTR.	4
		ALEXANDERSTR. / SCHICKLERSTR.	1
		ALEXANDERSTR. / SCHILLINGSTR.	2
		ALEXANDRINENSTR. / STALLSCHREIBERSTR.	1

**Verkehrsunfallörtlichkeiten junger Erwachsener
in der Direktion 3
nach Polizeiabschnitten und Bezirken(alt)**

2015			
Pol.- Abschnitt	Bezirk (alt)	Ort	Anzahl der VU
32	MI	ALEX-WEDDING-STR.	1
		ALTE JAKOBSTR.	2
		ALTE JAKOBSTR. / ANNENSTR. / NEUE JAKOBSTR. / NEUE ROßSTR.	1
		ALTE JAKOBSTR. / SEBASTIANSTR.	1
		AM KÖLLNISCHEN PARK	1
		AM KUPFERGRABEN / MONBIJOURBRÜCKE	1
		AM LUSTGARTEN / BODESTR.	1
		AM LUSTGARTEN / KARL-LIEBKNECHT-STR. / LUSTGARTEN	2
		ANNENSTR.	1
		ANNENSTR. / HEINRICH-HEINE-STR.	2
		AXEL-SPRINGER-STR.	1
		AXEL-SPRINGER-STR. / BEUTHSTR.	3
		AXEL-SPRINGER-STR. / KRAUSENSTR.	2
		AXEL-SPRINGER-STR. / LEIPZIGER STR. / NIEDERWALLSTR. / SEYDELSTR. / SPITTELMARKT	10
		AXEL-SPRINGER-STR. / SCHÜTZENSTR.	1
		AXEL-SPRINGER-STR. / ZIMMERSTR.	3
		BEBELPLATZ / UNTER DEN LINDEN	1
		BEHRENSTR.	2
		BEHRENSTR. / GLINKASTR.	1
		BERNHARD-WEIß-STR.	2
		BERNHARD-WEIß-STR. / ALEXANDERSTR.	4
		BREITE STR.	2
		BREITE STR. / GERTRAUDENSTR. / MÜHLENDAMM / FISCHERINSEL	9
		BRÜCKENSTR.	2
		BRÜDERSTR. / GERTRAUDENSTR. / PETRIPLATZ	1
		CHARLOTTENSTR.	2
		CHARLOTTENSTR. / BEHRENSTR.	2
		CHARLOTTENSTR. / FRANZÖSISCHE STR.	2
		CHARLOTTENSTR. / KRAUSENSTR.	3
		CHARLOTTENSTR. / LEIPZIGER STR.	6
		CHARLOTTENSTR. / MOHRENSTR.	1
		CHARLOTTENSTR. / UNTER DEN LINDEN	2
		CHARLOTTENSTR. / ZIMMERSTR.	2
		DIRCKSENSTR.	3
		DIRCKSENSTR. / GRÜNERSTR.	4
		DIRCKSENSTR. / KARL-LIEBKNECHT-STR.	3
		DIRCKSENSTR. / VOLTAIRESTR.	2
		DOROTHEENSTR.	1
		DOROTHEENSTR. / CHARLOTTENSTR. / PLANCKSTR.	1
		DOROTHEENSTR. / FRIEDRICHSTR.	3
		DRESDENER STR. / VERBINDUNGSWEG ZW. DRESDENER STR. U. HEINRICH-HE / HEINRICH-HEI	1
		EBERTSTR. / HANS-VON-BÜLOW-STR. / VOßSTR.	2
		EBERTSTR. / POTSDAMER PLATZ	2
		EBERTSTR. / POTSDAMER PLATZ / LEIPZIGER PLATZ	14
		FISCHERINSEL	1
		FRANZÖSISCHE STR.	1
		FRANZÖSISCHE STR. / GLINKASTR.	3
		FRIEDRICHSTR.	6
		FRIEDRICHSTR. / BEHRENSTR.	4
		FRIEDRICHSTR. / GEORGENSTR.	2
FRIEDRICHSTR. / KRAUSENSTR.	1		
FRIEDRICHSTR. / KRONENSTR.	1		
FRIEDRICHSTR. / LEIPZIGER STR.	8		
FRIEDRICHSTR. / MOHRENSTR.	1		
FRIEDRICHSTR. / REICHSTAGUFER / AM WEIDENDAMM / WEIDENDAMMER BRÜCKE (SPREE)	2		
FRIEDRICHSTR. / SCHÜTZENSTR.	2		

**Verkehrsunfallörtlichkeiten junger Erwachsener
in der Direktion 3
nach Polizeiabschnitten und Bezirken(alt)**

2015			
Pol.- Abschnitt	Bezirk (alt)	Ort	Anzahl der VU
32	MI	FRIEDRICHSTR. / UNTER DEN LINDEN	2
		FRIEDRICHSTR. / ZIMMERSTR.	4
		GEORGENSTR.	1
		GEORGENSTR. / PLANCKSTR.	2
		GERTRAUDENBRÜCKE (SPREEKANAL)	2
		GERTRAUDENSTR.	1
		GERTRUD-KOLMAR-STR. / VOßSTR.	2
		GLINKASTR.	3
		GLINKASTR. / MOHRENSTR.	1
		GLINKASTR. / NEUSTÄDTISCHE KIRCHSTR. / UNTER DEN LINDEN	4
		GLINKASTR. / TAUBENSTR.	2
		GONTARDSTR. / KARL-LIEBKNECHT-STR.	4
		GROßER JÜDENHOF / GRUNERSTR. / JÜDENSTR.	2
		GRUNERSTR.	10
		GRUNERSTR. / KLOSTERSTR.	8
		GRUNERSTR. / LITTENSTR.	1
		GRUNERSTR. / MOLKENMARKT / MÜHLENDAMM / SPANDAUER STR.	5
		HEINRICH-HEINE-STR.	2
		HOLZMARKTSTR.	6
		HOLZMARKTSTR. / LICHTENBERGER STR.	4
		JÄGERSTR.	1
		JERUSALEMER STR.	2
		JERUSALEMER STR. / LEIPZIGER STR.	5
		JÜDENSTR. / GUSTAV-BÖß-STR.	1
		KARL-LIEBKNECHT-STR.	5
		KARL-LIEBKNECHT-STR. / SPANDAUER STR.	10
		KARL-LIEBKNECHT-STR. / WADZECKSTR.	2
		KARL-MARX-ALLEE	2
		KARL-MARX-ALLEE / SCHILLINGSTR.	8
		KEIBELSTR. / MOLLSTR.	1
		KLOSTERSTR. / STRALAUER STR.	1
		KOMMANDANTENSTR.	1
		KÖPENICKER STR.	6
		KÖPENICKER STR. / BRÜCKENSTR. / HEINRICH-HEINE-STR.	3
		KÖPENICKER STR. / HEINRICH-HEINE-STR.	1
		KÖPENICKER STR. / MICHAELKIRCHSTR.	2
		KÖPENICKER STR. / NEUE JAKOBSTR.	1
		KÖPENICKER STR. / OHMSTR.	1
		KRONENSTR.	3
		KURSTR. / SPITTELMARKT	2
		LEIPZIGER PLATZ	5
		LEIPZIGER STR.	11
		LEIPZIGER STR. / LEIPZIGER PLATZ	4
LEIPZIGER STR. / MAUERSTR.	6		
LEUSCHNERDAMM / MICHAELKIRCHPLATZ / ENGELDAMM	1		
LITTENSTR. / STRALAUER STR.	2		
LUSTGARTEN	1		
MAGAZINSTR.	1		
MARKGRAFENSTR.	1		
MARKGRAFENSTR. / KRAUSENSTR.	1		
MARKGRAFENSTR. / KRONENSTR.	1		
MARKGRAFENSTR. / LEIPZIGER STR.	3		
MARKGRAFENSTR. / SCHÜTZENSTR.	1		
MAUERSTR.	1		
MICHAELKIRCHPLATZ	1		
MICHAELKIRCHPLATZ / MICHAELKIRCHSTR. / SCHMIDSTR.	1		

**Verkehrsunfallörtlichkeiten junger Erwachsener
in der Direktion 3
nach Polizeiabschnitten und Bezirken(alt)**

2015			
Pol.-Abschnitt	Bezirk (alt)	Ort	Anzahl der VU
32	MI	MOHRENSTR.	2
		MOLKENMARKT	1
		MOLKENMARKT / MÜHLENDAMM / POSTSTR.	2
		MOLLSTR.	1
		MOLLSTR. / PLATZ DER VEREINTEN NATIONEN	1
		MÜHLENDAMM	3
		MÜHLENDAMMBRÜCKE	3
		NEUE GRÜNSTR. / SEYDELSTR.	1
		NEUE JÜDENSTR. / JÜDENSTR. / MOLKENMARKT / STRALAUER STR.	1
		NEUSTÄDTISCHE KIRCHSTR.	1
		NIEDERKIRCHNERSTR. / STRESEMANNSTR.	1
		NIEDERKIRCHNERSTR. / ZIMMERSTR. / WILHELMSTR.	1
		OTTO-BRAUN-STR.	1
		OTTO-BRAUN-STR. / ALEXANDERSTR. / KARL-MARX-ALLEE	24
		OTTO-BRAUN-STR. / MOLLSTR.	24
		OTTO-BRAUN-STR. / WADZECKSTR.	2
		PRINZENSTR. / SEBASTIANSTR. / HEINRICH-HEINE-STR.	2
		REICHSTAGUFER	2
		RUNGESTR.	1
		SCHLOßBRÜCKE	1
		SCHLOßPLATZ	2
		SCHLOßPLATZ / BREITE STR.	1
		SCHLOßPLATZ / SCHLOßBRÜCKE / LUSTGARTEN	1
		SCHLOßPLATZ / WERDERSCHER MARKT	2
		SCHÜTZENSTR.	1
		SEBASTIANSTR.	2
		SPANDAUER STR.	1
		STADTBAHNBOGEN	1
		STRALAUER STR.	1
		STRALAUER STR. / WAISENSTR.	1
		STRAßENTUNNEL ALEXANDERPLATZ	1
		STRESEMANNSTR. / POTSDAMER PLATZ	3
		TAUBENSTR.	2
TORSTR. / KARL-LIEBKNECHT-STR. / MOLLSTR. / PRENZLAUER ALLEE	10		
UNTER DEN LINDEN	3		
VOßSTR.	3		
WALLSTR.	3		
WILHELMSTR.	1		
WILHELMSTR. / LEIPZIGER STR.	5		
ZIMMERSTR.	2		
Verkehrsunfälle im Bezirk MI			504
	FH	PLATZ DER VEREINTEN NATIONEN	1
Verkehrsunfälle im Bezirk FH			1
Verkehrsunfälle im A 32			505
33	TG	AGRICOLA STR. / WIKINGERUFER	1
		ALT-MOABIT	17
		ALT-MOABIT / BEUSSELSTR. / KAISERIN-AUGUSTA-ALLEE	4
		ALT-MOABIT / BOCHUMER STR.	1
		ALT-MOABIT / ELBERFELDER STR.	1
		ALT-MOABIT / GOTZKOWSKYSTR.	8
		ALT-MOABIT / KREFELDER STR. / THUSNELDA-ALLEE	6
		ALT-MOABIT / OTTOSTR.	1
		ALT-MOABIT / STROMSTR.	6
		ALT-MOABIT / ZINZENDORFSTR.	1

**Verkehrsunfallörtlichkeiten junger Erwachsener
in der Direktion 3
nach Polizeiabschnitten und Bezirken(alt)**

2015			
Pol.- Abschnitt	Bezirk (alt)	Ort	Anzahl der VU
33	TG	AN DER PUTLITZBRÜCKE / FRIEDRICH-KRAUSE-UFER / FÖHRER BRÜCKE	1
		AN DER PUTLITZBRÜCKE / PUTLITZBRÜCKE	1
		AN DER PUTLITZBRÜCKE / WESTHAFENSTR.	1
		ARMINIUSSTR. / JONASSTR.	1
		BANDELSTR.	1
		BANDELSTR. / TURMSTR.	2
		BERLICHINGENSTR.	1
		BERLICHINGENSTR. / HUTTENSTR. / REUCHLINSTR.	1
		BEUSSELBRÜCKE	5
		BEUSSELSTR.	15
		BEUSSELSTR. / ERASMUSSTR.	1
		BEUSSELSTR. / HUTTENSTR. / TURMSTR.	4
		BEUSSELSTR. / SICKINGENSTR. / SIEMENSSTR.	13
		BEUSSELSTR. / WICLEFSTR. / WITTSTOCKER STR.	1
		BEUSSELSTR. / ZUFAHRTSTR. ZUM GROßMARKT / LUDWIG-HOFFMANN-BRÜCKE (ENDE)	1
		BIRKENSTR.	1
		BIRKENSTR. / HAVELBERGER STR. / PERLEBERGER STR.	1
		BIRKENSTR. / PUTLITZSTR. / STEPHANSTR. / STROMSTR.	3
		BIRKENSTR. / WILSNACKER STR.	2
		BOCHUMER STR. / BUNDESRATUFER / DORTMUNDER STR.	1
		BREDOWSTR. / TURMSTR.	2
		BREMER STR.	1
		BREMER STR. / TURMSTR.	1
		BUNDESRATUFER	4
		BUNDESRATUFER / HANSA-UFER / LEVETZOWSTR. / HANSABRÜCKE	1
		CLAIRE-WALDOFF-PROMENADE / INVALIDENSTR.	2
		DÖBERITZER STR. / HEIDESTR.	1
		DORTMUNDER STR.	1
		ELBERFELDER STR.	1
		ELLEN-EPSTEIN-STR.	4
		EMDENER STR.	4
		EMDENER STR. / TURMSTR.	1
		ERASMUSSTR.	1
		ERNA-SAMUEL-STR.	4
		EUROPAPLATZ	6
		FELDZEUGMEISTERSTR. / KRUPPSTR.	1
		FELDZEUGMEISTERSTR. / PERLEBERGER STR.	1
		FENNBRÜCKE	2
		FRIEDRICH-KRAUSE-UFER	1
		FRIEDRICH-KRAUSE-UFER / HEIDESTR. / PERLEBERGER STR.	9
		GOTZKOWSKYBRÜCKE	1
		GOTZKOWSKYSTR.	4
		GOTZKOWSKYSTR. / GOTZKOWSKYBRÜCKE	2
GOTZKOWSKYSTR. / LEVETZOWSTR.	5		
GOTZKOWSKYSTR. / TURMSTR. / WALDSTR.	3		
HAVELBERGER STR. / STEPHANSTR. / STEPHANPLATZ	1		
HEIDESTR.	14		
HEIDESTR. / MINNA-CAUER-STR.	5		
HEIDESTR. / NORDHAFENBRÜCKE	5		
HUTTENSTR.	3		
HUTTENSTR. / NEUES UFER	1		
HUTTENSTR. / ROSTOCKER STR.	2		
INVALIDENSTR.	8		
JAGOWSTR.	1		
JAGOWSTR. / TILE-WARDENBERG-STR.	1		
JONASSTR. / THUSNELDA-ALLEE / TURMSTR.	1		

**Verkehrsunfallörtlichkeiten junger Erwachsener
in der Direktion 3
nach Polizeiabschnitten und Bezirken(alt)**

2015			
Pol.- Abschnitt	Bezirk (alt)	Ort	Anzahl der VU
33	TG	KAISERIN-AUGUSTA-ALLEE	3
		KAISERIN-AUGUSTA-ALLEE / NEUES UFER / KAISERIN-AUGUSTA-BRÜCKE	2
		KAISERIN-AUGUSTA-ALLEE / REUCHLINSTR.	2
		KAISERIN-AUGUSTA-ALLEE / WIEBESTR.	3
		KREFELDER STR.	3
		KRUPPSTR.	1
		LEHRTER STR.	3
		LEHRTER STR. / CLARA-JASCHKE-STR. / INVALIDENSTR.	8
		LEHRTER STR. / LEHRTER STR.	1
		LEHRTER STR. / PERLEBERGER STR.	7
		LESSER-URY-WEG	1
		LEVETZOWSTR.	1
		LEVETZOWSTR. / ZINZENDORFSTR.	1
		LÜBECKER STR. / PERLEBERGER STR.	1
		LUDWIG-HOFFMANN-BRÜCKE	5
		MINNA-CAUER-STR.	2
		MINNA-CAUER-STR. / TUNNEL TIERGARTEN SPREEBOGEN / INVALIDENSTR. / TUNNEL TIERGAR	18
		NORDHAFENBRÜCKE	3
		OLDENBURGER STR.	2
		OLDENBURGER STR. / OTTOSTR. / TURMSTR.	3
		PERLEBERGER BRÜCKE	3
		PERLEBERGER STR.	4
		PERLEBERGER STR. / ELLEN-EPSTEIN-STR.	4
		PERLEBERGER STR. / RATHENOWER STR. / STENDALER STR.	3
		PERLEBERGER STR. / STROMSTR.	8
		PERLEBERGER STR. / WILSNACKER STR.	1
		PURLITZBRÜCKE	2
		QUITZOWSTR. / ELLEN-EPSTEIN-STR.	2
		RATHENOWER STR.	1
		RATHENOWER STR. / SEYDLITZSTR.	1
		RATHENOWER STR. / TURMSTR.	1
		ROSTOCKER STR.	2
		ROSTOCKER STR. / WITTSTOCKER STR.	1
		SEESTR.	2
		SEESTRAßENBRÜCKE NÖRDLICH	7
		SEYDLITZSTR.	3
		SICKINGENSTR.	1
		SICKINGENSTR. / WIEBESTR.	1
		SIEMENSSTR.	1
		SIEMENSSTR. / ERNA-SAMUEL-STR.	2
		SIEMENSSTR. / WALDSTR.	1
		STENDALER STR.	3
		STEPHANSTR.	1
STROMSTR.	9		
STROMSTR. / BUGENHAGENSTR.	1		
STROMSTR. / TURMSTR.	7		
TUNNEL TIERG HAUPTFB ZW EINF HEIDESTR. U EINF IN	1		
TUNNEL TIERGARTEN AUSFAHRT INVALIDENSTR.	2		
TUNNEL TIERGARTEN EINFAHRT INVALIDENSTR.	2		
TUNNEL TIERGARTEN SPREEBOGEN	4		
TURMSTR.	11		
TURMSTR. / WILHELMSHAVENER STR.	1		
TURMSTR. / WILSNACKER STR.	1		
WALDENSERSTR.	1		
WALDSTR.	3		
WALDSTR. / WICLEFSTR.	1		

**Verkehrsunfallörtlichkeiten junger Erwachsener
in der Direktion 3
nach Polizeiabschnitten und Bezirken(alt)**

2015				
Pol.-Abschnitt	Bezirk (alt)	Ort	Anzahl der VU	
33	TG	WICLEFSTR.	2	
		WIEBESTR.	2	
		WILHELMSHAVENER STR.	2	
		WILSNACKER STR.	1	
		ZWINGLISTR.	1	
	Verkehrsunfälle im Bezirk TG			385
Verkehrsunfälle im A 33			385	
34	MI	AHORNSTEIG / SIMSONWEG / BREMER WEG / EBERTSTR. / PLATZ DES 18. MÄRZ	4	
		BEHRENSTR.	2	
		CORA-BERLINER-STR. / BEHRENSTR.	1	
		DOROTHEENSTR. / WILHELMSTR.	2	
		EBERTSTR. / BEHRENSTR.	6	
		EBERTSTR. / HANNAH-ARENDT-STR.	4	
		GERTRUD-KOLMAR-STR. / AN DER KOLONNADE	1	
		GERTRUD-KOLMAR-STR. / HANNAH-ARENDT-STR. / CORA-BERLINER-STR.	1	
		HANNAH-ARENDT-STR.	1	
		HANNAH-ARENDT-STR. / WILHELMSTR. / FRANZÖSISCHE STR.	1	
		KRONPRINZENBRÜCKE / REINHARDTSTR. / SCHIFFBAUERDAMM / UNTERBAUMSTR. / KAPELLE-UF	1	
		LENNÉSTR. / EBERTSTR.	1	
		MARSCHALLBRÜCKE (SPREE) / SCHIFFBAUERDAMM / LUISENSTR.	2	
		SCHEIDEMANNSTR. / DOROTHEENSTR. / EBERTSTR. / FRIEDRICH-EBERT-PLATZ	4	
		UNTER DEN LINDEN	2	
	WILHELMSTR. / BEHRENSTR.	2		
	WILHELMSTR. / UNTER DEN LINDEN	1		
	Verkehrsunfälle im Bezirk MI			36
	TG		ALT-MOABIT	11
			ALT-MOABIT / KATHARINA-PAULUS-STR.	1
ALT-MOABIT / PAULSTR. / RATHENOWER STR.			7	
ALT-MOABIT / WERFTSTR. / INVALIDENSTR.			3	
ALTONAER STR. / BACHSTR. / LESSINGSTR.			2	
ALTONAER STR. / BARTNINGALLEE / KLOPSTOCKSTR.			1	
ALTONAER STR. / GROßER STERN			13	
AM KARLSBAD			1	
AM KARLSBAD / BISSINGZEILE			1	
AN DER URANIA / KURFÜRSTENSTR. / SCHILLSTR.			10	
ANSBACHER STR. / BURGGRAFENSTR. / KURFÜRSTENSTR.			2	
BACHSTR. / SIEGMUNDS HOF			1	
BARTNINGALLEE / FLENSBURGER STR.			1	
BELLEVUESTR.			2	
BELLEVUESTR. / LENNÉSTR. / KEMPERPLATZ			2	
BISSINGZEILE / LÜTZOWSTR.			1	
BISSINGZEILE / POTSDAMER STR.			3	
BLUMENTHALSTR. / KURFÜRSTENSTR.			1	
BUDAPESTER STR.			8	
BUDAPESTER STR. / KURFÜRSTENSTR. / NÜRNBERGER STR. / OLOF-PALME-PLATZ			8	
DERFFLINGERSTR. / KIELGANSTR. / KURFÜRSTENSTR.			1	
EICHHORNSTR. / ALTE POTSDAMER STR. / MARLENE-DIETRICH-PLATZ / RUDOLF-VON-GNEIST-			1	
EICHHORNSTR. / POTSDAMER STR. / BEN-GURION-STR.			12	
EINEMSTR. / LÜTZOWPLATZ			2	
FLOTTWELLSTR.			1	
FROBENSTR. / KURFÜRSTENSTR.	2			
GABRIELE-TERGIT-PROMENADE	3			
GABRIELE-TERGIT-PROMENADE / POTSDAMER PLATZ	1			

**Verkehrsunfallörtlichkeiten junger Erwachsener
in der Direktion 3
nach Polizeiabschnitten und Bezirken(alt)**

2015			
Pol.- Abschnitt	Bezirk (alt)	Ort	Anzahl der VU
34	TG	GENTHINER STR. / KURFÜRSTENSTR.	1
		GENTHINER STR. / LÜTZOWSTR.	1
		GROÙE QUERALLEE / JOHN-FOSTER-DULLES-ALLEE	1
		GROÙER STERN / HOFJÄGERALLEE	7
		GROÙER STERN / SPREEWEG	4
		GROÙER STERN / STRAÙE DES 17. JUNI	15
		HELGOLÄNDER UFER / THOMASIUSTR.	1
		HILDEBRANDSTR. / REICHPIETSCHUFER	1
		HILDEBRANDSTR. / TIERGARTENSTR.	1
		HOFJÄGERALLEE	2
		HOFJÄGERALLEE / KLINGELHÖFERSTR. / STÜLERSTR. / TIERGARTENSTR.	8
		JOSEPH-VON-EICHENDORFF-GASSE	1
		KEITHSTR. / KURFÜRSTENSTR.	3
		KEITHSTR. / WICHMANNSTR.	1
		KIRCHSTR.	2
		KLINGELHÖFERSTR.	1
		KLINGELHÖFERSTR. / VON-DER-HEYDT-STR.	3
		KLUCKSTR.	2
		KONRAD-ADENAUER-STR. / OTTO-VON-BISMARCK-ALLEE	1
		KÖRNERSTR.	1
		KURFÜRSTENSTR.	5
		KURFÜRSTENSTR. / POTSDAMER STR.	7
		LINKSTR. / REICHPIETSCHUFER	5
		LINKSTR. / RUDOLF-VON-GNEIST-GASSE	1
		LINKSTR. / SCHELLINGSTR.	2
		LUDWIG-BECK-STR. / VOXSTR.	2
		LÜNEBURGER STR.	2
		LÜTZOWPLATZ	3
		LÜTZOWSTR.	1
		LÜTZOWSTR. / LÜTZOWPLATZ	1
		LÜTZOWSTR. / POTSDAMER STR.	4
		LÜTZOWUFER	1
		LÜTZOWUFER / LÜTZOWPLATZ	4
		LÜTZOWUFER / LÜTZOWPLATZ / HERKULESBRÜCKE	5
		PAUL-LÖBE-ALLEE / OSTUMFAHRUNG	2
		POHLSTR. / POTSDAMER STR.	9
		POTSDAMER PLATZ	3
		POTSDAMER PLATZ / POTSDAMER PLATZ	1
		POTSDAMER STR.	34
		POTSDAMER STR. / LUDWIG-BECK-STR.	3
		POTSDAMER STR. / POTSDAMER PLATZ	4
		POTSDAMER STR. / REICHPIETSCHUFER / POTSDAMER BRÜCKE	15
		POTSDAMER STR. / SCHAROUNSTR.	3
POTSDAMER STR. / SCHÖNEBERGER UFER / POTSDAMER BRÜCKE	7		
POTSDAMER STR. / SIGISMUNDSTR.	5		
POTSDAMER STR. / VARIAN-FRY-STR.	5		
RAUCHSTR.	1		
RAUCHSTR. / STÜLERSTR.	2		
REICHPIETSCHUFER	2		
REICHPIETSCHUFER / GEORGE-C.-MARSHALL-BRÜCKE / TUNNEL TIERGARTEN SPREEBOGEN / TU	15		
REICHPIETSCHUFER / STAUFFENBERGSTR. / BENDLERBRÜCKE	3		
SCHEIDEMANNSTR.	1		
SCHEIDEMANNSTR. / HEINRICH-VON-GAGERN-STR. / YITZHAK-RABIN-STR.	1		
SCHILLSTR. / WICHMANNSTR. / LÜTZOWPLATZ	3		
SCHÖNEBERGER UFER	4		

**Verkehrsunfallörtlichkeiten junger Erwachsener
in der Direktion 3
nach Polizeiabschnitten und Bezirken(alt)**

2015			
Pol.-Abschnitt	Bezirk (alt)	Ort	Anzahl der VU
34	TG	SCHÖNEBERGER UFER / GEORGE-C.-MARSHALL-BRÜCKE	2
		SPREEWEG	2
		STAUFFENBERGSTR. / TIERGARTENSTR.	2
		STRAÙE DES 17. JUNI	9
		STRAÙE DES 17. JUNI / PLATZ DES 18. MÄRZ	3
		STRAÙE DES 17. JUNI / YITZHAK-RABIN-STR.	2
		TIERGARTENSTR.	3
		TIERGARTENSTR. / KEMPERPLATZ / BEN-GURION-STR. / TUNNEL TIERGARTEN SPREEBOGEN /	8
		TUNNEL TIERGARTEN AUSFAHRT KEMPER PLATZ	3
		TUNNEL TIERGARTEN AUSFAHRT SONY VSZ	1
		TUNNEL TIERGARTEN EINFAHRT KEMPER PLATZ	1
		TUNNEL TIERGARTEN SPREEBOGEN	4
		WILLY-BRANDT-STR. / HEINRICH-VON-GAGERN-STR. / PAUL-LÖBE-ALLEE	1
Verkehrsunfälle im Bezirk TG			366
Verkehrsunfälle im A 34			402
35	WD	ADOLFSTR. / MAXSTR. / SCHERERSTR.	1
		AFRIKANISCHE STR.	2
		AFRIKANISCHE STR. / AMRUMER STR. / SEESTR.	13
		AFRIKANISCHE STR. / KAMERUNER STR. / TANGASTR.	3
		AFRIKANISCHE STR. / MÜLLERSTR.	2
		AFRIKANISCHE STR. / NACHTIGALPLATZ	2
		AFRIKANISCHE STR. / SWAKOPMUNDER STR.	1
		AFRIKANISCHE STR. / TRANSVAALSTR.	3
		AM NORDHAFEN / FENNSTR.	1
		AMRUMER STR.	1
		AMRUMER STR. / BRÜSSELER STR.	2
		AMRUMER STR. / FÖHRER STR. / LUXEMBURGER STR. / TORFSTR.	5
		AMRUMER STR. / LIMBURGER STR. / AUGUSTENBURGER PLATZ	1
		AMSTERDAMER STR.	1
		AMSTERDAMER STR. / BRÜSSELER STR. / MÜLLERSTR.	5
		AMSTERDAMER STR. / LIEBENWALDER STR. / MALPLAQUETSTR.	2
		ANTONSTR.	1
		ANTONSTR. / MAXSTR.	2
		ANTONSTR. / PLANTAGENSTR. / RUHEPLATZSTR.	2
		ANTONSTR. / PRINZ-EUGEN-STR.	1
		ANTWERPENER STR. / BRÜSSELER STR.	1
		AUGUSTENBURGER PLATZ	1
		BARFUSSTR. / EDINBURGER STR.	1
		BARFUSSTR. / MÜLLERSTR. / TRANSVAALSTR.	6
		BELFASTER STR. / MÜLLERSTR.	1
		BRIENZER STR. / UNGARNSTR.	2
		BRÜSSELER STR. / LÜTTICHER STR.	1
		BUCHSTR.	1
		BUCHSTR. / FÖHRER STR.	1
		BURGSORFSTR. / MÜLLERSTR.	2
		BURGSORFSTR. / WILLDENOWSTR.	1
		DOHNAGESTELL	1
		DOHNAGESTELL / SEESTR.	7
		EDINBURGER STR.	1
EDINBURGER STR. / UNGARNSTR.	1		
FENNSTR.	14		
FENNSTR. / MÜLLERSTR.	19		
FENNSTR. / REINICKENDORFER STR. / SCHÖNWALDER STR.	3		
FENNSTR. / TEGELER STR.	8		
FÖHRER STR.	2		

**Verkehrsunfallörtlichkeiten junger Erwachsener
in der Direktion 3
nach Polizeiabschnitten und Bezirken(alt)**

2015			
Pol.- Abschnitt	Bezirk (alt)	Ort	Anzahl der VU
35	WD	FÖHRER STR. / AUGUSTENBURGER PLATZ	1
		FÖHRER STR. / NORDUFER / FÖHRER BRÜCKE	3
		FRAUENFELDER WEG	1
		FRAUENFELDER WEG / UNGARNSTR.	1
		GENTER STR.	2
		GENTER STR. / LÜDERITZSTR. / SEESTR.	6
		GENTER STR. / LUXEMBURGER STR.	7
		GENTER STR. / OSTENDER STR.	2
		GENTER STR. / TRIFTSTR.	1
		GERICHTSTR.	1
		GERICHTSTR. / REINICKENDORFER STR.	3
		GERICHTSTR. / RUHEPLATZSTR.	1
		GLASGOWER STR. / LIVERPOOLER STR.	1
		GLASGOWER STR. / SCHÖNINGSTR.	1
		GOTTSCHEDSTR. / REINICKENDORFER STR.	3
		GRONINGER STR.	2
		GRONINGER STR. / LIEBENWALDER STR.	1
		GRONINGER STR. / SEESTR.	2
		GUINEASTR.	2
		GUINEASTR. / KAMERUNER STR.	1
		GUINEASTR. / LÜTTICHER STR. / SEESTR.	4
		GUINEASTR. / TRANSVAALSTR.	1
		INDISCHE STR.	2
		INDISCHE STR. / OUDENARDER STR. / SEESTR. / WILHELM-HASENCLEVER-PLATZ	3
		KAMERUNER STR.	8
		KAMERUNER STR. / LÜDERITZSTR.	2
		KAMERUNER STR. / MÜLLERSTR.	4
		KIAUTSCHOUSTR. / TEGELER STR.	2
		KONGOSTR. / MÜLLERSTR. / TÜRKENSTR.	4
		LIEBENWALDER STR.	4
		LIEBENWALDER STR. / REINICKENDORFER STR.	1
		LIMBURGER STR.	3
		LINDOWER STR. / LYNARSTR. / MÜLLERSTR.	8
		LIVERPOOLER STR.	1
		LONDONER STR. / MÜLLERSTR. / PETERSALLEE	4
		LOUISE-SCHROEDER-PLATZ	1
		LÜDERITZSTR.	3
		LÜDERITZSTR. / SANSIBARSTR.	1
		LÜTTICHER STR. / OSTENDER STR.	1
		LUXEMBURGER STR.	12
		LUXEMBURGER STR. / MÜLLERSTR. / SCHULSTR.	6
		LYNARSTR.	1
		LYNARSTR. / SPARRSTR.	1
		LYNARSTR. / TEGELER STR.	2
MALPLAQUETSTR. / SEESTR.	1		
MARKSTR. / REGINHARDSTR. / UNGARNSTR. / LOUISE-SCHROEDER-PLATZ	5		
MAXSTR.	2		
MAXSTR. / SCHULSTR.	1		
MÜLLERSTR.	54		
MÜLLERSTR. / NAZARETHKIRCHSTR.	3		
MÜLLERSTR. / OSTENDER STR. / UTRECHTER STR.	7		
MÜLLERSTR. / OTAWISTR. / SCHÖNINGSTR.	2		
MÜLLERSTR. / SEESTR.	29		
MÜLLERSTR. / UNGARNSTR.	12		
NAZARETHKIRCHSTR.	3		
NAZARETHKIRCHSTR. / TURINER STR.	1		

**Verkehrsunfallörtlichkeiten junger Erwachsener
in der Direktion 3
nach Polizeiabschnitten und Bezirken(alt)**

2015			
Pol.-Abschnitt	Bezirk (alt)	Ort	Anzahl der VU
35	WD	NORDUFER	1
		NORDUFER / SEESTR. / SEESTRAßENBRÜCKE NÖRDLICH	3
		OSLOER STR. / LOUISE-SCHROEDER-PLATZ	1
		OSLOER STR. / REINICKENDORFER STR. / SEESTR. / LOUISE-SCHROEDER-PLATZ	13
		OSTENDER STR.	2
		OTAWISTR.	1
		OTAWISTR. / TOGOSTR.	1
		OUDENARDE STR. / REINICKENDORFER STR.	1
		PANKSTR. / REINICKENDORFER STR.	6
		PLANTAGENSTR. / REINICKENDORFER STR.	4
		PRINZ-EUGEN-STR. / SCHULSTR.	1
		RAVENÉSTR. / REINICKENDORFER STR.	1
		REINICKENDORFER STR.	16
		REINICKENDORFER STR. / SCHERERSTR.	2
		REINICKENDORFER STR. / SCHULSTR.	10
		RUHEPLATZSTR.	1
		RUHEPLATZSTR. / SCHULSTR. / TURINER STR.	3
		SAMOASTR. / SPRENGELSTR.	1
		SANSIBARSTR.	1
		SANSIBARSTR. / TOGOSTR.	1
		SCHULSTR.	3
		SCHWYZER STR.	1
		SCHWYZER STR. / WINKELRIEDSTR.	2
		SEESTR.	27
		SEESTR. / SYLTER STR.	5
		SEESTR. / SYRISCHE STR.	1
		SEESTR. / TURINER STR.	4
		SPARRSTR.	1
		SPRENGELSTR. / TORFSTR.	2
		SYLTER STR.	1
		TEGELER STR. / TRIFTSTR.	2
		TOGOSTR.	1
		TOGOSTR. / TRANSVAALSTR.	2
TORFSTR.	1		
TRANSVAALSTR.	4		
TRIFTSTR. / WILLDENOWSTR.	2		
TURINER STR.	1		
UNGARNSTR.	2		
UTRECHTER STR.	3		
WILLDENOWSTR.	1		
ZEPPELINPLATZ	2		
Verkehrsunfälle im Bezirk WD			504
Verkehrsunfälle im A 35			504
36	WD	ACKERSTR.	1
		ACKERSTR. / BERNAUER STR.	1
		AM NORDHAFEN / SELLERSTR. / NORDHAFENBRÜCKE	2
		BADSTR.	15
		BADSTR. / BASTIANSTR.	5
		BADSTR. / BÖTTGERSTR. / BEHMSTR.	12
		BADSTR. / BRUNNENSTR. / BADSTRAßENBRÜCKE / HANNE-SOBEK-PLATZ	1
		BADSTR. / BUTTMANNSTR.	4
		BADSTR. / EXERZIERSTR. / KOLONIESTR. / SCHWEDENSTR. / UFERSTR.	9
		BADSTR. / GROPIUSSTR. / BADBRÜCKE	1
		BADSTR. / GRÜNTALER STR.	2
		BADSTR. / HOCHSTR.	7

**Verkehrsunfallörtlichkeiten junger Erwachsener
in der Direktion 3
nach Polizeiabschnitten und Bezirken(alt)**

2015			
Pol.- Abschnitt	Bezirk (alt)	Ort	Anzahl der VU
36	WD	BADSTR. / PANKSTR. / PRINZENALLEE	11
		BADSTR. / STETTINER STR.	6
		BADSTRÄßENBRÜCKE	2
		BEHMSTR.	3
		BELLERMANNSTR.	6
		BELLERMANNSTR. / HEIDEBRINKER STR.	2
		BELLERMANNSTR. / JÜLICHER STR. / BEHMSTR.	3
		BELLERMANNSTR. / PRINZENALLEE	4
		BELLERMANNSTR. / STETTINER STR.	1
		BERNAUER STR.	2
		BERNAUER STR. / WOLLINER STR.	1
		BORNHOLMER STR.	1
		BORNHOLMER STR. / BÖSEBRÜCKE	1
		BÖTTGERSTR. / HOCHSTR. / HOCHSTRÄßENBRÜCKE	2
		BÖTTGERSTR. / PANKSTR. / THURNEYSSERSTR.	2
		BOYENSTR. / CHAUSSEESTR.	1
		BRUNNENPLATZ	1
		BRUNNENSTR.	12
		BRUNNENSTR. / BERNAUER STR.	10
		BUTTMANNSTR.	2
		CHAUSSEESTR.	4
		CHAUSSEESTR. / LIESENSTR.	4
		CHAUSSEESTRÄßENBRÜCKE	1
		DEMMINER STR.	1
		DEMMINER STR. / PUTBUSSE STR.	1
		DEMMINER STR. / RUPPINER STR.	1
		DEMMINER STR. / USEDOMER STR. / BRUNNENSTR.	7
		DRONTHEIMER STR.	7
		DRONTHEIMER STR. / KOLONIESTR. / OSLOER STR.	17
		EULERSTR. / GLÜCKSBURGER STR. / JÜLICHER STR.	3
		EXERZIERSTR.	6
		EXERZIERSTR. / GOTTSCHEDSTR.	1
		EXERZIERSTR. / SCHULSTR.	2
		FELDSTR. / ACKERSTR.	1
		FORDONER STR. / HEUBUDER STR.	1
		FREIENWALDER STR.	2
		FREIENWALDER STR. / OSLOER STR. / STETTINER STR.	3
		GARTENPLATZ / GARTENSTR.	2
		GERICHTSTR. / HOCHSTR. / NEUE HOCHSTR.	1
		GOTTSCHALKSTR.	1
		GOTTSCHALKSTR. / STERNSTR.	2
		GOTTSCHALKSTR. / WOLLANKSTR.	3
		GOTTSCHEDSTR.	3
		GOTTSCHEDSTR. / MARTIN-OPITZ-STR.	2
		GRAUNSTR. / GLEIMSTR.	1
		GRENZSTR. / HUSSITENSTR. / WIESENSTR.	2
		GRENZSTR. / NEUE HOCHSTR. / SCHULZENDORFER STR.	13
GROPIUSSTR.	1		
GRÜNTALER STR.	7		
GRÜNTALER STR. / KLEVER STR.	1		
GRÜNTALER STR. / OSLOER STR. / BORNHOLMER STR.	5		
GUSTAV-MEYER-ALLEE	2		
GUSTAV-MEYER-ALLEE / HUSSITENSTR. / SCHERINGSTR.	1		
GUSTAV-MEYER-ALLEE / RÜGENER STR. / BRUNNENSTR.	4		
HANNE-SOBEK-PLATZ	1		
HANSASTR.	1		

**Verkehrsunfallörtlichkeiten junger Erwachsener
in der Direktion 3
nach Polizeiabschnitten und Bezirken(alt)**

2015			
Pol.- Abschnitt	Bezirk (alt)	Ort	Anzahl der VU
36	WD	HANSASTR. / REGINHARDSTR.	3
		HAßLINGERWEG / REGINHARDSTR.	1
		HEIDEBRINKER STR. / BEHMSTR.	1
		HEINZ-GALINSKI-STR.	1
		HOCHSTR.	6
		HOCHSTR. / WIESENSTR. / WIESENBRÜCKE	2
		HOLZSTR. / SOLDINER STR.	6
		HUSSITENSTR.	3
		HUSSITENSTR. / BERNAUER STR.	1
		HUSSITENSTR. / VOLTASTR. / MAX-URICH-STR.	2
		IRANISCHE STR. / SCHULSTR. / HEINZ-GALINSKI-STR.	1
		JÜLICHER STR.	1
		JÜLICHER STR. / BORNHOLMER STR.	1
		JÜLICHER STR. / KLEVER STR. / MÖNKEBERGER STR.	3
		JÜLICHER STR. / LABÖER STR.	1
		JULIE-WOLFTHORN-STR. / GARTENSTR. / BERNAUER STR.	1
		KATTEGATSTR. / STERNSTR.	1
		KATTEGATSTR. / WOLLANKSTR.	1
		KOLBERGER STR. / WIESENSTR.	1
		KOLONIESTR.	8
		KOLONIESTR. / SOLDINER STR.	2
		KOLONIESTR. / ZECHLINER STR.	2
		KÜHNEMANNSTR.	1
		LIESENSTR.	1
		LORTZINGSTR.	2
		LORTZINGSTR. / PUTBUSSE STR.	1
		LORTZINGSTR. / VOLTASTR. / BRUNNENSTR.	3
		MARTIN-OPITZ-STR. / SCHÖNSTEDTSTR. / UFERSTR. / SCHÖNSTEDTSTR. / STRAßENBRÜCKE	1
		MÖNKEBERGER STR.	1
		MÜLLERSTR.	1
		MÜLLERSTR. / SCHULZENDORFER STR. / SELLERSTR.	4
		NEUE HOCHSTR.	1
		NEUE HOCHSTR. / SCHÖNWALDER STR.	2
		NORDBAHNSTR. / WOLLANKSTR.	3
		OSLOER STR.	17
		OSLOER STR. / HEINZ-GALINSKI-STR.	2
		OSLOER STR. / PRINZENALLEE	13
		OSLOER STR. / SCHWEDENSTR.	11
		OSLOER STR. / STOCKHOLMER STR. / TRAVEMÜNDER STR. / OSLOER-STR. / STRAßENBRÜCKE	3
		PANKSTR.	8
		PANKSTR. / SCHÖNSTEDTSTR.	1
		PANKSTR. / WIESENSTR.	3
		PRINZENALLEE	10
PRINZENALLEE / SOLDINER STR.	6		
PUTBUSSE STR.	2		
PUTBUSSE STR. / RÜGENER STR.	1		
RAMLERSTR.	2		
RAMLERSTR. / BRUNNENSTR.	1		
RAMLERSTR. / SWINEMÜNDER STR.	1		
REGINHARDSTR. / RESIDENZSTR.	2		
REINICKENDORFER STR.	1		
RESIDENZSTR.	1		
RÜGENER STR.	1		
SCHERINGSTR.	2		
SCHÖNWALDER STR.	4		
SCHWEDENSTR.	9		

**Verkehrsunfallörtlichkeiten junger Erwachsener
in der Direktion 3
nach Polizeiabschnitten und Bezirken(alt)**

2015			
Pol.- Abschnitt	Bezirk (alt)	Ort	Anzahl der VU
36	WD	SCHWEDENSTR. / TROMSÖER STR.	2
		SELLERBRÜCKE	1
		SELLERSTR.	6
		SOLDINER STR.	8
		SPANHEIMSTR.	1
		STEEGERSTR.	2
		STEEGERSTR. / WOLLANKSTR.	1
		STETTINER STR.	1
		THURNEYSSERSTR.	1
		TROMSÖER STR.	2
		USEDOMER STR.	1
		WIESENSTR.	1
		WOLLANKSTR.	9
		WRIEZENER STR.	1
		ZINGSTER STR. / BEHMSTR.	1
	Verkehrsunfälle im Bezirk WD		457
Verkehrsunfälle im A 36			457
Gesamtergebnis			2460

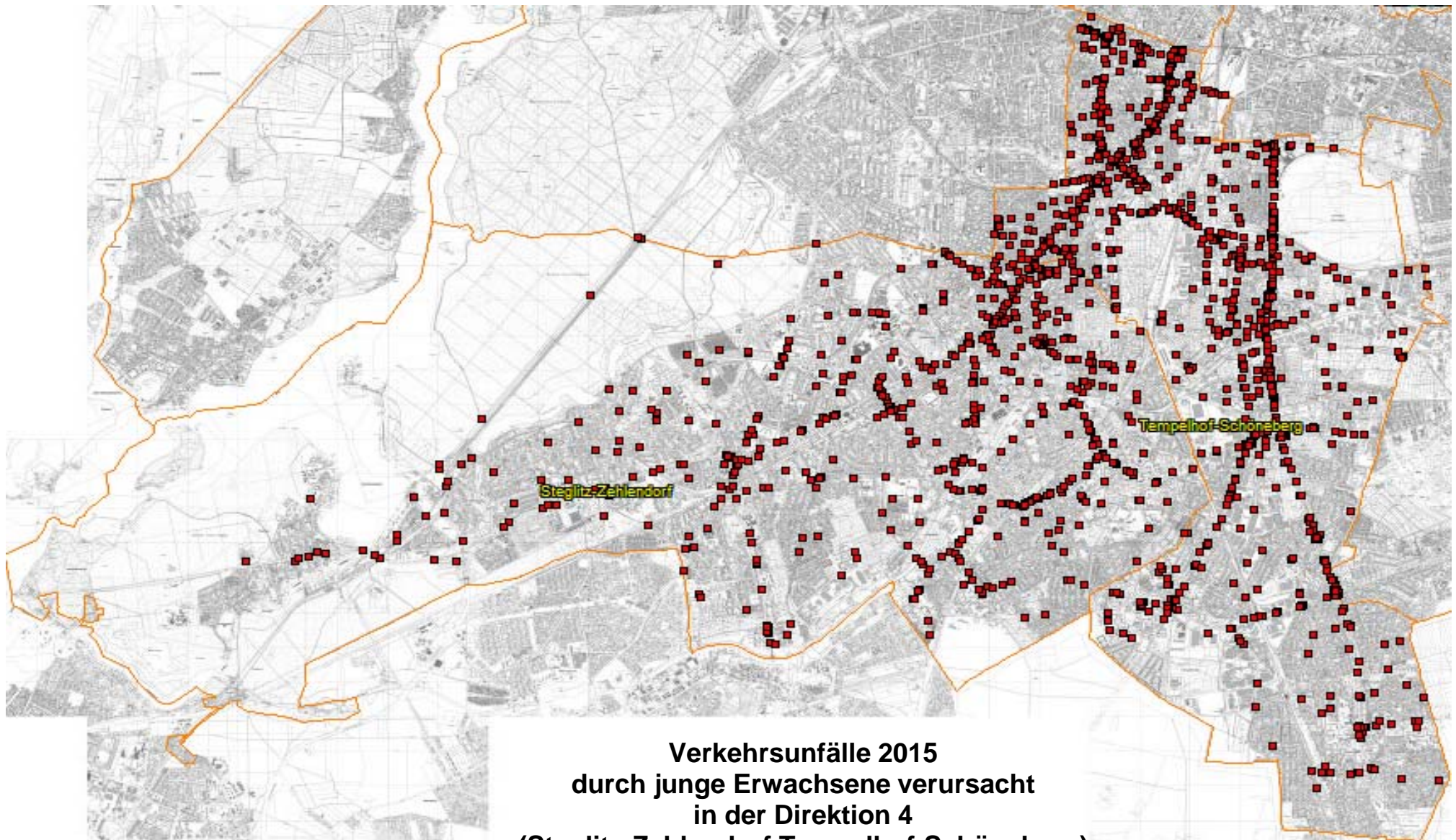

**Verkehrsunfälle 2015
durch junge Erwachsene verursacht
in der Direktion 4
(Steglitz-Zehlendorf, Tempelhof-Schöneberg)**

**Verkehrsunfallörtlichkeiten junger Erwachsener
in der Direktion 4
nach Polizeiabschnitten und Bezirken(alt)**

2015			
Pol.- Abschnitt	Bezirk (alt)	Ort	Anzahl der VU
41	SB	AKAZIENSTR. / APOSTEL-PAULUS-STR.	2
		ALVENSLEBENSTR. / BÜLOWSTR. / KULMER STR.	6
		ALVENSLEBENSTR. / KIRCHBACHSTR.	1
		ALVENSLEBENSTR. / POTSDAMER STR. / WINTERFELDTSTR.	2
		AN DER URANIA	5
		AN DER URANIA / COURBIÈRESTR.	1
		AN DER URANIA / KLEISTSTR. / LIETZENBURGER STR. / MARTIN-LUTHER-STR.	15
		ANSBACHER STR.	1
		ANSBACHER STR. / LIETZENBURGER STR.	2
		AUGSBURGER STR. / WÜRZBURGER STR.	1
		BARBAROSSASTR. / KARL-SCHRADER-STR. / KYFFHÄUSERSTR.	1
		BARBAROSSASTR. / MARTIN-LUTHER-STR.	1
		BAYREUTHER STR.	2
		BAYREUTHER STR. / KLEISTSTR. / WITTENBERGPLATZ	4
		BELZIGER STR.	1
		BERCHTESGADENER STR.	1
		BERCHTESGADENER STR. / ROSENHEIMER STR.	1
		BÜLOWSTR.	6
		BÜLOWSTR. / FROBENSTR.	2
		BÜLOWSTR. / GOEBENSTR. / MANSTEINSTR. / YORCKSTR.	1
		BÜLOWSTR. / NOLLENDORFPLATZ / ELSE-LASKER-SCHÜLER-STR.	1
		BÜLOWSTR. / POTSDAMER STR.	19
		BÜLOWSTR. / STEINMETZSTR.	1
		BÜLOWSTR. / ZIETENSTR.	1
		COURBIÈRESTR.	1
		COURBIÈRESTR. / EISENACHER STR. / KLEISTSTR.	5
		CRELLESTR.	1
		EISENACHER STR.	1
		EISENACHER STR. / FREISINGER STR.	1
		EISENACHER STR. / LUITPOLDSTR.	1
		EISENACHER STR. / WINTERFELDTSTR.	1
		ELßHOLZSTR.	3
		ELßHOLZSTR. / PALLASSTR.	1
		FREISINGER STR. / MARTIN-LUTHER-STR.	1
		FUGGERSTR.	2
		FUGGERSTR. / KALCKREUTHSTR.	1
		FUGGERSTR. / MARTIN-LUTHER-STR.	1
		GLEDITSCHSTR. / MAAßENSTR. / WINTERFELDTSTR. / WINTERFELDTPLATZ	2
		GLEDITSCHSTR. / PALLASSTR.	1
		GOEBENSTR.	3
		GOEBENSTR. / KULMER STR.	2
		GOEBENSTR. / PALLASSTR. / POTSDAMER STR.	12
		GOEBENSTR. / STEINMETZSTR.	4
		GOLTZSTR. / WINTERFELDTSTR.	1
GOTHAER STR. / GRUNEWALDSTR.	1		
GROßGÖRSCHENSTR.	2		
GROßGÖRSCHENSTR. / HAUPTSTR. / POTSDAMER STR.	6		
GRUNEWALDSTR.	4		
GRUNEWALDSTR. / BAYERISCHER PLATZ	1		
GRUNEWALDSTR. / HAUPTSTR. / LANGENSCHIEDTSTR.	6		
HABSBURGERSTR. / LUITPOLDSTR.	1		
HAUPTSTR.	1		
HOHENSTAUFENSTR.	2		
HOHENSTAUFENSTR. / MARTIN-LUTHER-STR.	2		
KALCKREUTHSTR.	1		
KEITHSTR. / KLEISTSTR.	1		

**Verkehrsunfallörtlichkeiten junger Erwachsener
in der Direktion 4
nach Polizeiabschnitten und Bezirken(alt)**

2015			
Pol.-Abschnitt	Bezirk (alt)	Ort	Anzahl der VU
41	SB	KIRCHBACHSTR.	1
		KLEISTSTR.	5
		KYFFHÄUSERSTR.	1
		LIETZENBURGER STR.	2
		LIETZENBURGER STR. / MARTIN-LUTHER-STR.	6
		MAAßENSTR.	1
		MAAßENSTR. / NOLLENDORFPLATZ	1
		MAAßENSTR. / NOLLENDORFSTR.	1
		MANSTEINSTR.	1
		MARTIN-LUTHER-STR.	9
		MARTIN-LUTHER-STR. / MOTZSTR.	4
		MARTIN-LUTHER-STR. / ROSENHEIMER STR.	1
		MOTZSTR.	1
		MÜNCHENER STR.	1
		MÜNCHENER STR. / ROSENHEIMER STR.	1
		NOLLENDORFPLATZ	2
		NOLLENDORFPLATZ / KARL-HEINRICH-ULRICHS-STR.	3
		NOLLENDORFSTR.	2
		PALLASSTR.	2
		PASSAUER STR.	1
		PASSAUER STR. / TAUENTZIENSTR.	1
		POTSDAMER STR.	34
		ROSENHEIMER STR.	1
		SCHWÄBISCHE STR.	1
		STEINMETZSTR.	2
		STÜBBENSTR.	1
		TAUENTZIENSTR.	2
WINTERFELDTSTR.	2		
WITTENBERGPLATZ	1		
Verkehrsunfälle im Bezirk SB			242
Verkehrsunfälle im A 41			242
42	SB	100 AK SCHÖNEBERG BEGLEITFAHRBAHN A 100 N WESTEN	1
		100 AK SCHÖNEBERG EINF V GRAZER N SACH	1
		100 AK SCHÖNEBERG EINF V GRAZER N SACH(NK,TE)	1
		100 AK SCHÖNEBERG HAUPTFAHRBAHN >O	3
		100 AK SCHÖNEBERG HAUPTFAHRBAHN >W	5
		100 AK SCHÖNEBERG VERL BEGLEITFB A 100 N OSTEN	1
		100 AS ALBOINSTR HAUPTFAHRBAHN >WZW.ALB(ÖSTL.)U.	8
		100 AS ALBOINSTR. (WESTL.), EINF V SACHSEND,NAU	1
		100 AS INNSBRUCKER (ÖSTL T) AUSF N INNSBRUCKER	1
		100 AS INNSBRUCKER (ÖSTL T) EINF V INNSBRUCKER	1
		100 AS INNSBRUCKER PLATZ HAUPTFAHRBAHN >O	6
		100 AS WEXSTR HAUPTFAHRBAHN >W	1
		100 Z AS INNSBRUCKER U AK SCHÖNEBERG HAUPTFB	1
		103 AK SCHÖNEBERG BEGLEITFAHRBAHN >SW	1
		103 AK SCHÖNEBERG HAUPTFAHRBAHN >NO	2
		103 AK SCHÖNEBERG HAUPTFAHRBAHN >SW	1
		103 AK SCHÖNEBERG VERB-FB V A 103 SÜDEN N A 100	1
		103 AS SAARSTR HAUPTFAHRBAHN >SW	1
		103 AS SACHSENDAMM EINFABRT V SACHSENDAMM	1
		AKAZIENSTR. / HAUPTSTR. / KAISER-WILHELM-PLATZ	4
		ALBERTSTR.	1
		ALBERTSTR. / EISENACHER STR. / HAUPTSTR.	5
		ALBERTSTR. / FEURIGSTR.	2
		ALBESTR. / HANDJERYSTR.	1

**Verkehrsunfallörtlichkeiten junger Erwachsener
in der Direktion 4
nach Polizeiabschnitten und Bezirken(alt)**

2015			
Pol.- Abschnitt	Bezirk (alt)	Ort	Anzahl der VU
42	SB	ALBESTR. / LAUTERSTR.	1
		AM RATHAUS / BADENSCHER STR.	1
		BADENSCHER STR.	1
		BADENSCHER STR. / MARTIN-LUTHER-STR.	4
		BAUMEISTERSTR.	1
		BAUTZENER STR.	1
		BAUTZENER STR. / YORCKSTR.	2
		BECKERSTR. / MENZELSTR.	1
		BELZIGER STR.	1
		BELZIGER STR. / DOMINICUSSTR. / MARTIN-LUTHER-STR. / JOHN-F.-KENNEDY-PLATZ	4
		BENNINGSENSTR. / HAUPTSTR. / TRAEGERSTR.	2
		BERCHTESGADENER STR. / GRUNEWALDSTR.	1
		BERGSTR. / PRELLERWEG / THORWALDSENSTR.	1
		BLANKENBERGSTR.	1
		BORNSTR.	6
		BORNSTR. / HACKERSTR.	1
		BORNSTR. / LEPSIUSSTR.	1
		BOZENER STR.	1
		BRUNHILDSTR. / NAUMANNSTR.	1
		BUNDESALLEE	3
		BUNDESALLEE / FRIEDRICH-WILHELM-PLATZ	1
		BUNDESALLEE / GÖRRESSTR. / SARRAZINSTR. / FRIEDRICH-WILHELM-PLATZ	2
		BUNDESALLEE / HANDJERYSTR. / ROENNEBERGSTR. / STUBENRAUCHSTR.	2
		BUNDESALLEE / LEFÈVRESTR.	1
		BUNDESALLEE / RHEINSTR. / SCHLOSSSTR. / SCHÖNEBERGER STR. / WALTHER-SCHREIBER-PLATZ	4
		BÜSINGSTR.	1
		BÜSINGSTR. / LEFÈVRESTR.	1
		CANOVASTR. / RUBENSSTR.	1
		CECILIENGÄRTEN	1
		CECILIENGÄRTEN / TRAEGERSTR.	1
		CHERUSKERSTR.	1
		CHERUSKERSTR. / ROßBACHSTR.	1
		CZEMINSKISTR.	2
		DICKHARDTSTR. / HEDWIGSTR. / LAUTERSTR. / RHEINSTR. / SCHMARGENDORFER STR.	2
		DICKHARDTSTR. / RHEINSTR. / ROENNEBERGSTR.	2
		DICKHARDTSTR. / SAARSTR.	1
		DOMINICUSSTR.	8
		DOMINICUSSTR. / EBERSSTR.	7
		DOMINICUSSTR. / FEURIGSTR. / FRITZ-REUTER-STR.	6
		DOMINICUSSTR. / FRITZ-ELSAS-STR.	1
		DOMINICUSSTR. / HAUPTSTR.	9
		DOMINICUSSTR. / MARTIN-LUTHER-STR.	4
		DOMINICUSSTR. / SACHSENDAMM / TORGAUER STR.	1
		EBERSSTR.	6
		EBERSSTR. / A 100 BAB / INNSBRUCKER PLATZ / 100 AS INNSBRUCKER (ÖSTL T) AUSF N I	3
		EBERSSTR. / GUSTAV-FREYTAG-STR.	1
		EISENACHER STR.	1
		ERFURTER STR.	2
		FEHLERSTR. / STUBENRAUCHSTR.	1
		FEURIGSTR.	1
FEURIGSTR. / PRINZ-GEORG-STR.	1		
FREGESTR.	1		
FREGESTR. / HAUPTSTR. / STIERSTR.	1		
FREGESTR. / SAARSTR.	2		
FREIHERR-VOM-STEIN-STR. / MERANER STR.	1		

**Verkehrsunfallörtlichkeiten junger Erwachsener
in der Direktion 4
nach Polizeiabschnitten und Bezirken(alt)**

2015			
Pol.- Abschnitt	Bezirk (alt)	Ort	Anzahl der VU
42	SB	FRITZ-ELSAS-STR.	1
		FRITZ-ELSAS-STR. / MARTIN-LUTHER-STR.	2
		GOTENSTR.	1
		GOTENSTR. / SACHSENDAMM / VORARLBERGER DAMM	2
		GOTHAER STR. / WARTBURGSTR.	1
		GRAZER DAMM	2
		GRAZER DAMM / GRAZER PLATZ	1
		GRAZER DAMM / MUNSTERDAMM / PRELLERWEG / INSULANERPARK	7
		GRAZER DAMM / OVERBECKSTR.	2
		GRAZER DAMM / PETER-VISCHER-STR.	4
		GRAZER DAMM / VORARLBERGER DAMM / A 100 BAB / 100 AK SCHÖNEBERG EINF V GRAZER N	2
		GRUNEWALDSTR.	1
		GRUNEWALDSTR. / MARTIN-LUTHER-STR.	4
		HÄHNELSTR. / HAUPTSTR. / SPONHOLZSTR.	3
		HÄHNELSTR. / STIERSTR.	1
		HANDJERYSTR.	1
		HAUPTSTR.	30
		HAUPTSTR. / HELMSTR.	2
		HAUPTSTR. / KAISER-WILHELM-PLATZ	5
		HAUPTSTR. / KÄRNTENER STR.	1
		HAUPTSTR. / KOBURGER STR.	1
		HAUPTSTR. / MARTIN-LUTHER-STR.	5
		HAUPTSTR. / RUBENSSTR.	2
		HAUPTSTR. / WEXSTR. / A 100 BAB / INNSBRUCKER PLATZ / 100 AS INNSBRUCKER (ÖSTL T	28
		HEDWIGSTR.	1
		HERBERTSTR. / KOLONNENSTR.	1
		HERMANN-GANSWINDT-BRÜCKE	3
		HERTELSTR. / RHEINGAUSTR.	2
		HOHENFRIEDBERGSTR. / KOLONNENSTR.	1
		INNSBRUCKER PLATZ	1
		INNSBRUCKER STR.	1
		INNSBRUCKER STR. / WEXSTR. / INNSBRUCKER PLATZ	3
		ISOLDESTR.	1
		KATZLERSTR. / YORCKSTR.	1
		KESSELSDORFSTR. / KOLONNENSTR.	1
		KOLONNENSTR.	4
		KOLONNENSTR. / NAUMANNSTR.	1
		LAUTERSTR.	1
		LAUTERSTR. / PERELSPLATZ	1
		LEBERSTR. / TORGAUER STR.	1
		LOTTE-LASERSTEIN-STR.	1
		MARTIN-LUTHER-STR.	5
		MERANER STR.	1
		MOSELSTR.	1
		NAUMANNSTR.	1
		NIEDSTR. / FRIEDRICH-WILHELM-PLATZ	1
		PERELSPLATZ	1
		PESCHKESTR.	1
		PESCHKESTR. / RHEINSTR.	3
		PETER-VISCHER-STR. / RUBENSSTR.	3
		PÖPPELMANNSTR.	1
		PRINZ-GEORG-STR.	1
		REMBRANDTSTR. / RUBENSSTR. / VORARLBERGER DAMM	1
		RHEINGAUSTR. / WIESBADENER STR.	1
		RHEINSTR.	16
		RHEINSTR. / SAARSTR. / SCHMILJANSTR.	10

**Verkehrsunfallörtlichkeiten junger Erwachsener
in der Direktion 4
nach Polizeiabschnitten und Bezirken(alt)**

2015			
Pol.-Abschnitt	Bezirk (alt)	Ort	Anzahl der VU
42	SB	RIEMENSCHNEIDERWEG	1
		RUBENSSTR.	3
		RUBENSSTR. / TRAEGERSTR.	1
		SAARSTR.	3
		SAARSTR. / A 103 BAB ABZWEIG ZEHLENDORF / FRIEDENAUER BRÜCKE / 103 AS SAARSTR AU	6
		SACHSENDAMM	4
		SACHSENDAMM / A 100 BAB / HEDWIG-DOHM-STR. / 100 AS ALBOINSTR. (WESTL.), EINF V	5
		SACHSENDAMM / A 103 BAB ABZWEIG ZEHLENDORF / FRIEDRICH-GERLACH-BRÜCKE / 103 AS S	4
		SACHSENDAMM / A 103 BAB ABZWEIG ZEHLENDORF / FRIEDRICH-GERLACH-BRÜCKE / UNBEN. S	3
		SACHSENDAMM / LOTTE-LASERSTEIN-STR.	2
		SACHSENDAMM / TEMPELHOFER WEG / WERDAUER WEG	5
		SARRAZINSTR.	1
		SCHMILJANSTR.	3
		SCHMILJANSTR. / FRIEDRICH-WILHELM-PLATZ	2
		SCHWALBACHER STR.	2
		SCHWALBACHER STR. / STUBENRAUCHSTR.	1
		SPONHOLZSTR.	1
		STUBENRAUCHSTR.	2
		SÜDWESTKORSO	1
		SÜDWESTKORSO / WILHELMSHÖHER STR. / LIANE-BERKOWITZ-PLATZ / ADAM-KUCKHOFF-PLAT	1
		TEMPELHOFER WEG / HEDWIG-DOHM-STR. / HILDEGARD-KNEF-PLATZ / WILHELM-KABUS-STR.	1
		VORARLBERGER DAMM	2
		WERDAUER WEG	3
		WIELANDSTR.	3
		WIESBADENER STR.	1
		YORCKBRÜCKEN	1
YORCKSTR.	6		
Verkehrsunfälle im Bezirk SB			416
Verkehrsunfälle im A 42			416
43	WI	GROßER STERN / HÜTTENWEG / KÖNIGSWEG / KRONPRINZESSINNENWEG / TELTOWER WEG /	1
	Verkehrsunfälle im Bezirk WI		1
	ZD	115 AK ZEHLENDORF EINF V POTSDAMER CHAUSSEE OST	1
		115 AK ZEHLENDORF EINF V POTSDAMER CHAUSSEE W	1
		115 AS SPANISCHE A AUSF N SPANISCHE, BORUSSENSTR	1
		115 AS SPANISCHE ALLEE HAUPTFAHRBAHN >NO	2
		115 Z AK ZEHLEND U AS SPANISCHE A HAUPTFB	2
		115 Z AS SPANISCHE A U AS HÜTTENWEG HAUPTFB	2
		ALBERTINENSTR.	1
		AM ANGER	1
		AM BIRKENKNICK / TELTOWER DAMM	1
		AM SANDWERDER	1
		AM SCHLACHTENSEE	1
		AM SCHLACHTENSEE / ELVIRASTEIG / GOETHESTR.	1
		AM SCHLACHTENSEE / HOIRUPER STR. / SPANISCHE ALLEE	1
		AM SCHLACHTENSEE / LIMASTR. / MEXIKOPLATZ	1
		AM WALDFRIEDHOF	1
		AM WALDFRIEDHOF / ARGENTINISCHE ALLEE / WALTRAUDSTR.	1
		AM WALDHAUS / KIRCHWEG / POTSDAMER CHAUSSEE	1
		ANDRÉEZEILE / BREITENSTEINWEG / RITTERHUFEN	1
		ANHALTINERSTR.	1
		ARGENTINISCHE ALLEE	1
	ARGENTINISCHE ALLEE / CLAYALLEE / SAARGEMÜNDER STR.	4	

**Verkehrsunfallörtlichkeiten junger Erwachsener
in der Direktion 4
nach Polizeiabschnitten und Bezirken(alt)**

2015			
Pol.- Abschnitt	Bezirk (alt)	Ort	Anzahl der VU
43	ZD	ARGENTINISCHE ALLEE / FISCHERHÜTTENSTR. / RAUWEILERSTEIG	2
		ARGENTINISCHE ALLEE / LINDENTHALER ALLEE / MEXIKOPLATZ	1
		ARGENTINISCHE ALLEE / ONKEL-TOM-STR.	3
		ARGENTINISCHE ALLEE / POßWEG	1
		ARGENTINISCHE ALLEE / SVEN-HEDIN-STR.	1
		AUF DEM GRAT / GELFERTSTR.	1
		BEERENSTR. / KARL-HOFER-STR.	1
		BEEKOWDAMM / KLEINMACHNOWER WEG / TELTOWER DAMM	3
		BERLEPSCHSTR.	1
		BERLINER STR. / CLAYALLEE / POTSDAMER STR. / TELTOWER DAMM	10
		BITTERSTR.	1
		BORUSSENSTR. / KRONPRINZESSINNENWEG / NYMPHENUFER	1
		BREISGAUER STR.	1
		BREISGAUER STR. / MATTERHORNSTR.	1
		BREITENSTEINWEG / EBERSTEINWEG	1
		BUSCHGRABENWEG	1
		BUSCHGRABENWEG / GUTZMANNSTR. / MACHNOWER STR.	2
		CAMPHAUSENSTR.	1
		CAMPHAUSENSTR. / MACHNOWER STR.	1
		CLAUERTSTR.	1
		CLAYALLEE	6
		CLAYALLEE / GARYSTR.	1
		CLAYALLEE / HÜTTENWEG	2
		CLAYALLEE / RIEMEISTERSTR. / WINFRIEDSTR.	1
		CLAYALLEE / SCHARFESTR.	1
		CLAYALLEE / SCHÜTZALLEE	1
		CONRADSTR.	1
		CONRADSTR. / KÖNIGSTR.	1
		DUBROWSTR. / RHUMEWEG	1
		DÜPPELSTR. / KÖNIGSTR.	1
		DÜPPELSTR. / POTSDAMER STR.	1
		ELVIRASTEIG	1
		ESCHERSHAUSER WEG	1
		FISCHER-DIESKAU-WEG / FORSTSTR. / POTSDAMER STR. / GEMEINDEWÄLDCHEN ZEHLENDORF	1
		FISCHERHÜTTENSTR.	1
		FLANAGANSTR.	1
		FRIEDENSTR.	1
		FÜRSTENSTR. / POTSDAMER STR.	1
		GROßER STERN / HÜTTENWEG / KÖNIGSWEG / KRONPRINZESSINNENWEG / TELTOWER WEG /	1
		HAMPSTEADSTR. / MACHNOWER STR. / TELTOWER DAMM	3
		HARTMANNSWEILERWEG / SVEN-HEDIN-STR.	1
		HAVELCHAUSSEE	1
		HAVELCHAUSSEE / KRONPRINZESSINNENWEG	1
HERMANNSTR.	1		
HOCHSITZWEG / TREIBJAGDWEG	1		
HOHENTWIELSTEIG	1		
HOHENZOLLERNPLATZ	1		
HÜTTENWEG	1		
HÜTTENWEG / A 115 BAB AUTOBAHNZUBRINGER MAGDEBG/LEIPZ (AVUS) / 115 AS HÜTTENWEG	1		
ILSENSTEINWEG / POTSDAMER CHAUSSEE / SPANISCHE ALLEE / LISSABONALLEE	1		
ISOLDESTR. / POTSDAMER CHAUSSEE / A 115 BAB AUTOBAHNZUBRINGER MAGDEBG/LEIPZ (AV	1		
KARL-HOFER-STR.	1		
KAUNSTR.	1		
KIRCHSTR. / TELTOWER DAMM	2		
KLEISTSTR.	1		
KÖNIGIN-LUISE-STR. / PACELLIALLEE / THIELALLEE	1		

**Verkehrsunfallörtlichkeiten junger Erwachsener
in der Direktion 4
nach Polizeiabschnitten und Bezirken(alt)**

2015				
Pol.-Abschnitt	Bezirk (alt)	Ort	Anzahl der VU	
43	ZD	KÖNIGSTR.	10	
		KÖNIGSTR. / KRONPRINZESSINNENWEG	1	
		KÖNIGSTR. / MARTIN-BUBER-STR. / ONKEL-TOM-STR. / POTSDAMER STR.	7	
		KÖNIGSTR. / WERNERSTR.	1	
		KRONPRINZESSINNENWEG	2	
		LAEHRSTR. / TELTOWER DAMM	1	
		LEO-BAECK-STR. / TELTOWER DAMM	1	
		LINDENTHALER ALLEE	3	
		LINDENTHALER ALLEE / LISSABONALLEE	1	
		LINDENTHALER ALLEE / POTSDAMER CHAUSSEE	3	
		LOHENGRINSTR. / TRISTANSTR.	1	
		LUDWIGSFELDER STR. / MACHNOWER STR. / SACHTLEBENSTR.	2	
		MACHNOWER STR.	3	
		MACHNOWER STR. / SCHÖNOWER STR.	1	
		MACHNOWER STR. / SCHROCKSTR.	1	
		MÜHLENSTR. / SCHÖNOWER STR. / TELTOWER DAMM	1	
		NIERITZWEG / TELTOWER DAMM	1	
		NIKLASSTR. / SPANISCHE ALLEE	1	
		ONKEL-TOM-STR.	1	
		ONKEL-TOM-STR. / SCHÜTZALLEE / SVEN-HEDIN-STR.	1	
		ONKEL-TOM-STR. / SOPHIE-CHARLOTTE-STR.	1	
		ONKEL-TOM-STR. / WILSKISTR.	1	
		POTSDAMER CHAUSSEE	6	
		POTSDAMER CHAUSSEE / A 115 BAB AUTOBAHNZUBRINGER MAGDEBG/LEIPZ (AVUS) / 115 AK Z	1	
		POTSDAMER CHAUSSEE / HOHENTWIELSTEIG	1	
		POTSDAMER CHAUSSEE / STAHNSDORFER DAMM	1	
		POTSDAMER CHAUSSEE / VON-LUCK-STR.	1	
		POTSDAMER CHAUSSEE / WASGENSTEIG / WASGENSTR.	2	
		POTSDAMER CHAUSSEE / WIESENSCHLAG	1	
		POTSDAMER CHAUSSEE / WOLZOGENSTR.	2	
		POTSDAMER STR.	4	
		QUERMATENWEG	2	
		RIEMEISTERSTR.	1	
		SACHTLEBENSTR.	2	
		SCABELLSTR.	1	
		SCHUCHARDTWEG	1	
		SPANISCHE ALLEE	3	
		TAYLORSTR.	1	
		TELTOWER DAMM	15	
		TEWSSTR.	1	
		VON-LUCK-STR.	3	
		WASGENSTR.	1	
		ZUM HECKESHORN	1	
Verkehrsunfälle im Bezirk ZD			203	
Verkehrsunfälle im A 43			204	
44	KB	COLUMBIADAMM / FRIESENSTR.	1	
	Verkehrsunfälle im Bezirk KB			1
	SB	ALBOINPLATZ	1	
		ALBOINSTR.	9	
		ALBOINSTR. / ARNULFSTR.	1	
		ALBOINSTR. / BOSESTR.	1	
		ALBOINSTR. / ERESBURGSTR.	1	
		ALBOINSTR. / MAGIRUSSTR.	1	
ALBOINSTR. / SACHSENDAMM / SCHÖNEBERGER STR. / A 100 BAB / 100 AS ALBOINSTR AUSF	2			

**Verkehrsunfallörtlichkeiten junger Erwachsener
in der Direktion 4
nach Polizeiabschnitten und Bezirken(alt)**

2015				
Pol.-Abschnitt	Bezirk (alt)	Ort	Anzahl der VU	
44	SB	ARNULFSTR.	1	
		ARNULFSTR. / DOMNAUER STR.	1	
		ARNULFSTR. / PRELLERWEG / RÖBLINGSTR.	2	
		BESSEMERSTR.	1	
		REGLINSTR. / RÖBLINGSTR.	1	
		SACHSENDAMM	2	
		SACHSENDAMM / BALLONFAHRERWEG / FRIEDRICH-HAAK-BRÜCKE	1	
		SACHSENDAMM / SUADICANISTR.	2	
	Verkehrsunfälle im Bezirk SB			27
	TE		100 AS ALBOINSTR AUSF N SCHÖNEBERGER,ALBOINSTR	1
			100 AS ALBOINSTR HAUPTFAHRBAHN >WZW.ALB(ÖSTL.)U.	11
			100 AS GRADESTR AUSFAHRT N GRADESTR	1
			100 AS GRADESTR EINFAHRT V GRADESTR	1
			100 AS GRADESTR HAUPTFAHRBAHN >NW	3
			100 AS GRADESTR VERB-FAHRBAHN N 100 NORD	1
			100 AS TEMPELHOFFER D AUSF N TEMPELHOFFER D SÜD	1
			100 AS TEMPELHOFFER DAMM HAUPTFAHRBAHN >O	5
			100 Z AS OBERLANDSTR U AS GRADESTR HAUPTFB	2
			100 Z AS OBERLANDSTR U AS TEMPELHOFFER D HAUPTFB	1
			100 Z AS TEMPELHOFFER D U AS ALBOINSTR HAUPTFB	4
			100 Z AS TEMPELHOFFER D U AS OBERLANDSTR HAUPTFB	2
			ALARICHSTR. / ARNULFSTR. / ATTLASTR. / MANTEUFFELSTR.	7
			ALARICHSTR. / KONRADINSTR.	1
			ALARICHSTR. / WOLFRAMSTR. / ALARICHPLATZ	2
			ALBOINSTR.	1
			ALBOINSTR. / SCHÖNEBERGER STR. / A 100 BAB / 100 AS ALBOINSTR AUSF N SCHÖNEBERGE	10
			ALBRECHTSTR.	1
ALBRECHTSTR. / FRIEDRICH-FRANZ-STR.			1	
ALBRECHTSTR. / KOMTURSTR. / ORDENSMEISTERSTR. / TEILESTR.			1	
ALBRECHTSTR. / MANTEUFFELSTR.			1	
ALBRECHTSTR. / TEMPELHOFFER DAMM			4	
ALT-MARIENDORF			3	
ALT-MARIENDORF / GROßBEERENSTR. / RATHAUSSTR.			6	
ALT-MARIENDORF / MARIENDORFER DAMM			5	
ALT-TEMPELHOF			2	
ALT-TEMPELHOF / BURCHARDSTR. / MANTEUFFELSTR.			7	
ALT-TEMPELHOF / MANTEUFFELSTR. / SCHÖNEBERGER STR.			4	
ALT-TEMPELHOF / NEUE STR. / DORFAUE TEMPELHOF			1	
ALT-TEMPELHOF / STOLBERGSTR.			2	
ALT-TEMPELHOF / TEMPELHOFFER DAMM / U-BHF. ALT-TEMPELHOF / DORFAUE TEMPELHOF			11	
ARNULFSTR.			2	
ARNULFSTR. / WITTEKINDSTR.			1	
ATTLASTR.			5	
ATTLASTR. / GERSDORFSTR. / RÖBLINGSTR.			4	
BACHARACHER STR.			1	
BADENER RING / GONTERMANNSTR. / LOEWENHARDTDAMM			1	
BÄUMERPLAN / WINTGENSSTR.			1	
BAYERNRING			1	
BAYERNRING / BOELCKESTR.			1	
BAYERNRING / KAISERKORSO			1	
BAYERNRING / MANFRED-VON-RICHTHOFEN-STR.			1	
BAYERNRING / MUSSEHLSTR.	1			
BAYERNRING / TEMPELHOFFER DAMM	4			
BERGHOLZSTR.	1			

**Verkehrsunfallörtlichkeiten junger Erwachsener
in der Direktion 4
nach Polizeiabschnitten und Bezirken(alt)**

2015			
Pol.- Abschnitt	Bezirk (alt)	Ort	Anzahl der VU
44	TE	BERGHOLZSTR. / GOTTLIEB-DUNKEL-STR. / TEILESTR.	2
		BLUMENTHALSTR.	1
		BLUMENTHALSTR. / KAISERIN-AUGUSTA-STR. / WERDERSTR.	1
		BOELCKESTR.	5
		BOELCKESTR. / HOEPPNERSTR.	2
		BORUSSIASTR.	3
		BORUSSIASTR. / ERESBURGSTR. / SCHÖNEBERGER STR.	1
		BORUSSIASTR. / MANTEUFFELSTR.	1
		BORUSSIASTR. / TEMPELHOFFER DAMM	1
		BOSESTR.	1
		BOSESTR. / MANTEUFFELSTR. / BOSE PARK	2
		BOSESTR. / WITTEKINDSTR.	1
		BUNDESRING / PARADESTR.	1
		BURCHARDSTR.	1
		BURGEMEISTERSTR.	3
		BURGEMEISTERSTR. / MANTEUFFELSTR.	2
		BURGEMEISTERSTR. / RENATE-PRIVATSTR.	1
		BURGEMEISTERSTR. / TEMPELHOFFER DAMM	3
		COLDITZSTR.	2
		COLDITZSTR. / ORDENSMEISTERSTR.	1
		COLDITZSTR. / VOLKMARSTR.	1
		COLUMBIADAMM	3
		COLUMBIADAMM / FRIESENSTR.	2
		COLUMBIADAMM / GOLßENER STR.	1
		DARDANELLENWEG	2
		DEDERINGSTR. / LANKWITZER STR.	1
		DIDOSTR. / EISENACHER STR. / KGA MORGENGRAUEN	1
		EISENACHER STR.	2
		EISENACHER STR. / KOSLECKWEG / STEINHELLENWEG	1
		EISENACHER STR. / KURFÜRSTENSTR. / MARIENDORFER DAMM	1
		EISENACHER STR. / RIXDORFER STR. / SKUTARISTR.	5
		ERESBURGSTR.	2
		ERIKA-GRÄFIN-VON-BROCKDORFF-PLATZ	1
		ESCHERSHEIMER STR. / GOTTLIEB-DUNKEL-STR. / MARIENDORFER WEG	3
		ESCHERSHEIMER STR. / OBERLANDSTR. / SILBERSTEINSTR.	1
		FELIXSTR.	1
		FELIXSTR. / GERMANIASTR. / RINGBAHNSTR.	1
		FRIEDENSTR. / GROßBEERENSTR. / LANKWITZER STR.	8
		FRIEDRICH-KARL-STR.	1
		FRIEDRICH-KARL-STR. / ORDENSMEISTERSTR. / TEMPELHOFFER DAMM	3
		FRIEDRICH-KARL-STR. / WERDERSTR.	1
		FRIEDRICH-WILHELM-STR.	2
		FRIEDRICH-WILHELM-STR. / MANTEUFFELSTR.	5
		FRIEDRICH-WILHELM-STR. / ORDENSMEISTERSTR.	1
GÄßNERWEG / KAISERIN-AUGUSTA-STR.	1		
GENERAL-PAPE-STR.	2		
GERDSMEYERWEG	1		
GERMANIASTR.	2		
GERMANIASTR. / KOMTURSTR. / OBERLANDSTR.	1		
GERMANIASTR. / OBERLANDSTR.	2		
GERSDORFSTR.	1		
GERSDORFSTR. / RINGSTR.	1		
GONTERMANNSTR.	4		
GONTERMANNSTR. / HOEPPNERSTR. / WERNER-VOß-DAMM	1		
GONTERMANNSTR. / WÜSTHOFFSTR.	1		
GOTTLIEB-DUNKEL-STR. / GRADESTR. / RIXDORFER STR. / ULLSTEINSTR.	2		

**Verkehrsunfallörtlichkeiten junger Erwachsener
in der Direktion 4
nach Polizeiabschnitten und Bezirken(alt)**

2015			
Pol.- Abschnitt	Bezirk (alt)	Ort	Anzahl der VU
44	TE	GOTTLIEB-DUNKEL-STR. / HATTENHEIMER STR. / NACKENHEIMER WEG	1
		GOTTLIEB-DUNKEL-STR. / SCHAFFHAUSENER STR. / TEMPELHOFFER WEG	1
		GÖTZSTR.	1
		GÖTZSTR. / TEMPELHOFFER DAMM	1
		GRADESTR.	2
		GRADESTR. / A 100 BAB / 100 AS GRADESTR EINFAHRT V GRADESTR	2
		GREINERSTR. / LANKWITZER STR.	1
		GREVEWEG	1
		GROßBEERENSTR.	11
		GROßBEERENSTR. / KITZINGSTR.	2
		GROßBEERENSTR. / KÖRTINGSTR.	5
		GROßBEERENSTR. / WILHELM-VON-SIEMENS-STR.	4
		HESSENRING	1
		HEUSINGERSTR.	2
		HOEPPNERSTR.	1
		HOEPPNERSTR. / MANFRED-VON-RICHTHOFEN-STR. / TEMPELHOFFER DAMM	5
		HÖHNDORFSTR.	2
		HOLZMANNSTR. / OBERLANDSTR.	1
		IMBROS WEG	1
		KAISERIN-AUGUSTA-STR.	1
		KAISERIN-AUGUSTA-STR. / TEMPELHOFFER DAMM	4
		KAISERKORSO / MANFRED-VON-RICHTHOFEN-STR.	2
		KAISERSTR.	1
		KAISERSTR. / KÜTERSTR.	1
		KAISERSTR. / MARIENDORFER DAMM / WESTPHALWEG	10
		KAISERSTR. / RATHAUSSTR.	1
		KLEINWEG / PARADESTR.	1
		KÖNIGSTR. / MARIENDORFER DAMM	2
		KÖNIGSTR. / RATHAUSSTR.	3
		KÖNIGSTR. / SCHÜTZENSTR.	1
		KONRADINSTR.	1
		KONRADINSTR. / KUNIGUNDENSTR.	1
		KURFÜRSTENSTR.	3
		KURFÜRSTENSTR. / RATHAUSSTR.	1
		LANKWITZER STR.	9
		LORENZWEG	1
		MACHONSTR.	3
		MACHONSTR. / STRELITZSTR.	1
		MANFRED-VON-RICHTHOFEN-STR.	3
		MANFRED-VON-RICHTHOFEN-STR. / TEMPELHOFFER DAMM	4
		MANFRED-VON-RICHTHOFEN-STR. / WERNER-VOß-DAMM	1
		MANTEUFFELSTR.	7
		MANTEUFFELSTR. / PODEWILSSTR.	1
		MANTEUFFELSTR. / RINGBAHNSTR.	3
MARIENDORFER DAMM	29		
MARIENDORFER DAMM / MARKGRAFENSTR.	3		
MARIENDORFER DAMM / PRINZENSTR.	2		
MARIENDORFER DAMM / PRÜHßSTR.	2		
MARIENDORFER DAMM / RICHTERSTR. / VOLKSPARK MARIENDORF	1		
MARIENDORFER DAMM / STRELITZSTR.	1		
MARIENDORFER DAMM / ULLSTEINSTR.	7		
MARKGRAFENSTR. / RATHAUSSTR.	1		
MONOPOLSTR. / ULLSTEINSTR.	1		
MUSSEHLSTR.	1		
NEUE STR. / RINGBAHNSTR.	1		
OBERLANDSTR.	2		

**Verkehrsunfallörtlichkeiten junger Erwachsener
in der Direktion 4
nach Polizeiabschnitten und Bezirken(alt)**

2015			
Pol.- Abschnitt	Bezirk (alt)	Ort	Anzahl der VU
44	TE	OBERLANDSTR. / A 100 BAB / 100 AS OBERLANDSTR AUSF N OBERLANDSTR OST / 100 AS OB	1
		OBERLANDSTR. / A 100 BAB / 100 AS OBERLANDSTR AUSF N OBERLANDSTR WEST / 100 AS O	5
		OBERLANDSTR. / SCHAFFHAUSENER STR. ORDENSMEISTERSTR.	1
		ORDENSMEISTERSTR.	5
		ORDENSMEISTERSTR. / WENCKEBACHSTR. PARADESTR. / TEMPELHOFFER DAMM	4
		PARADESTR. / TEMPELHOFFER DAMM	4
		PAUL-SCHMIDT-STR.	2
		PETER-STRASSER-WEG / TEMPELHOFFER DAMM	1
		PLATZ DER LUFTBRÜCKE	1
		PRÜHßSTR.	1
		RATHAUSSTR.	7
		RATHAUSSTR. / RINGSTR.	4
		RATHAUSSTR. / ULLSTEINSTR.	2
		REINHARDTSTR.	2
		RENATE-PRIVATSTR.	1
		RINGBAHNSTR.	4
		RINGBAHNSTR. / SCHÖNEBERGER STR.	1
		RINGBAHNSTR. / TEMPELHOFFER DAMM	4
		RINGSTR.	3
		RIXDORFER STR.	2
		RÖBLINGSTR.	3
		ROHDEST.	2
		SAALBURGSTR.	1
		SCHÄTZELBERGSTR. / ULLSTEINSTR.	1
		SCHÖNEBERGER STR.	4
		STRELITZSTR.	2
		STUBENRAUCHBRÜCKE	1
		TANKREDSTR.	1
		TEILESTR.	1
		TEMPELHOFFER DAMM	65
		TEMPELHOFFER DAMM / A 100 BAB / 100 AS TEMPELHOFFER D AUSF N TEMPELHOFFER D NORD /	20
		TEMPELHOFFER DAMM / A 100 BAB / 100 AS TEMPELHOFFER D AUSF N TEMPELHOFFER D SÜD / 1	19
		TEMPELHOFFER DAMM / PLATZ DER LUFTBRÜCKE	7
		TEMPELHOFFER DAMM / THEODOR-FRANCKE-STR. / ALTER PARK TEMPELHOFF	1
		TEMPELHOFFER DAMM / THUYRING	1
		TEMPELHOFFER DAMM / VIKTORIASTR.	2
		TEMPELHOFFER DAMM / WOLFFRING	3
		TEMPLERZEILE	1
		ULLSTEINSTR.	6
		VIKTORIASTR.	1
WERNER-VOß-DAMM	2		
WOLFFRAMSTR.	1		
WOLFSBURGER WEG	1		
Verkehrsunfälle im Bezirk TE		595	
Verkehrsunfälle im A 44			623
45	ST	103 AS SAARSTR EINF V FRIEDENAUER BRÜCKE (WEST)	1
		103 AS SAARSTR HAUPTFAHRBAHN >NO	2
		103 Z AS FILANDAS U AS WOLFEN,AS SCHLOß HAUPTFB	1
		103 Z AS FILANDASTR U AS SAARSTR HAUPTFAHRBAHN	1
		103 Z AS SAARSTR U AS FILANDASTR HAUPTFAHRBAHN	1
		A 103 BAB ABZWEIG ZEHELENDORF / JOACHIM-TIBURTIUS-BRÜCKE / 103 AS FILANDASTR AUSF	2
		ALBRECHTSTR.	11

**Verkehrsunfallörtlichkeiten junger Erwachsener
in der Direktion 4
nach Polizeiabschnitten und Bezirken(alt)**

2015			
Pol.- Abschnitt	Bezirk (alt)	Ort	Anzahl der VU
45	ST	ALBRECHTSTR. / AM FENN	1
		ALBRECHTSTR. / DÜPPELSTR. / KUHLLIGSHOFSTR.	13
		ALBRECHTSTR. / FILANDASTR.	2
		ALBRECHTSTR. / GRUNEWALDSTR. / SCHLOßSTR.	15
		ALBRECHTSTR. / HALSKESTR. / SIEMENSSTR. / STEPHANSTR.	1
		ALBRECHTSTR. / HEESESTR. / SCHÜTZENSTR.	1
		ALBRECHTSTR. / KLINGSORSTR. / NEUE FILANDASTR. / SELERWEG	5
		ALBRECHTSTR. / LACKNERSTR.	1
		ALBRECHTSTR. / LAUENBURGER STR. / SEDANSTR.	2
		ALBRECHTSTR. / PLANTAGENSTR.	1
		ALSENSTR.	2
		ALSENSTR. / FEUERBACHSTR. / FREGESTR. / SCHÖNEBERGER STR.	1
		ALTHOFFPLATZ	1
		ALTMARKSTR. / CANOVASTR. / CRANACHSTR. / SACHSENWALDSTR. / THORWALDSENSTR.	2
		ALTMARKSTR. / FRIEDRICHSRUHER STR.	1
		AM FENN / UNTER DEN RÜSTERN	1
		AM FICHTENBERG / SCHLOßSTR. / UNTER DEN EICHEN	3
		ATTILASTR. / CRAILSHEIMER STR. / SCHÜNEMANNWEG	1
		AUGUSTASTR. / HINDENBURGDAMM / KLINGSORSTR.	1
		BEGONIENPLATZ	1
		BENZMANNSTR. / BORSTELLSTR.	1
		BERGSTR.	3
		BERGSTR. / FILANDASTR. / JEVERSTR. / JOACHIM-TIBURTIUS-BRÜCKE	2
		BERGSTR. / LESSINGSTR. / SCHÖNHAUSER STR.	2
		BIRKBUSCHSTR. / KLINGSORSTR.	3
		BIRKBUSCHSTR. / SCHALLOPPSTR.	1
		BIRKBUSCHSTR. / SCHÜTZENSTR.	1
		BIRKBUSCHSTR. / WOLFENSTEINDAMM / CARMERPLATZ	9
		BISMARCKSTR.	4
		BISMARCKSTR. / FEUERBACHSTR. / KNAUSSTR. / KNAUSPLATZ	1
		BISMARCKSTR. / LAUENBURGER PLATZ	1
		BISMARCKSTR. / POSCHINGERSTR.	1
		BISMARCKSTR. / SACHSENWALDSTR.	1
		BISMARCKSTR. / SELERWEG	1
		BISMARCKSTR. / STEGLITZER DAMM	3
		BISMARCKSTR. / STEINSTR. / WALSRODER STR.	1
		BORSTELLSTR.	2
		BRAHMSSTR.	1
		BRAILLESTR.	1
		BRAILLESTR. / HINDENBURGDAMM / SCHLOßSTR.	1
		BREITE STR.	1
		BREITE STR. / LUTHERSTR.	1
		BRENTANOSTR.	1
		BRENTANOSTR. / GRUNEWALDSTR. / SCHMIDT-OTT-STR.	1
		BUGGESTR. / SCHILDHORNSTR.	1
		CRAILSHEIMER STR. / TUTTLINGER WEG	1
		DÜNTHER STR. / DÜPPELSTR. / HUBERTUSSTR.	1
		DÜPPELSTR.	2
		DÜPPELSTR. / JOCHEMPLATZ	1
		DÜRERSTR.	1
DÜRERSTR. / HINDENBURGDAMM	2		
EHEMALS 100 AS SCHMARGENDORF EINFAHRT V SCHILDHO	1		
ELISENSTR. / STEINSTR.	1		
FABECKSTR. / TIETZENWEG / UNTER DEN EICHEN	1		
FEUERBACHSTR. / HOLSTEINISCHE STR.	1		
FEUERBACHSTR. / KÖRNERSTR. / LAUENBURGER STR. / SCHÖNHAUSER STR.	1		

**Verkehrsunfallörtlichkeiten junger Erwachsener
in der Direktion 4
nach Polizeiabschnitten und Bezirken(alt)**

2015			
Pol.- Abschnitt	Bezirk (alt)	Ort	Anzahl der VU
45	ST	FEUERBACHSTR. / MENZELSTR. / PETER-VISCHER-STR. / THORWALDSENSTR.	1
		FEUERBACHSTR. / SCHLOßSTR.	1
		FILANDASTR.	1
		FILANDASTR. / SÜDENDSTR.	2
		FLEMMINGSTR. / LEPSIUSSTR. / ZIMMERMANNSTR.	1
		FLORASTR. / HOLSTEINISCHE STR.	1
		FORSTSTR.	1
		FORSTSTR. / LEPSIUSSTR.	2
		FREGESTR.	1
		FRONHOFERSTR. / HINDENBURGDAMM / RESEDENSTR.	1
		FRONHOFERSTR. / WOLFENSTEINDAMM / A 103 BAB ABZWEIG ZEHLENDORF / 103 AS WOLFENST	1
		GARDESCHÜTZENWEG	2
		GARDESCHÜTZENWEG / MOLTKESTR.	1
		GELIEUSTR. / UNDINESTR. / HÄNDELPLATZ	1
		GÖTTINGER STR. / HORST-KOHL-STR. / RUBENSSTR. / THORWALDSENSTR.	1
		GRABERTSTR.	1
		GRENZBURGSTR. / SCHLOßSTR.	1
		GRITZNERSTR.	2
		GRITZNERSTR. / SCHILDHORNSTR.	1
		GRUNEWALDSTR.	3
		GRUNEWALDSTR. / ROTHENBURGSTR.	2
		GUTSMUTHSSTR.	3
		GUTSMUTHSSTR. / HACKERSTR.	2
		HALSKESTR.	1
		HALSKESTR. / MUNSTERDAMM / STEGLITZER DAMM	5
		HAYDNSTR.	2
		HAYDNSTR. / HINDENBURGDAMM / MANTEUFFELSTR.	2
		HAYDNSTR. / UNDINESTR.	1
		HEINRICH-SEIDEL-STR.	1
		HEINRICH-SEIDEL-STR. / STEGLITZER DAMM	2
		HERRFURTHSTR.	1
		HINDENBURGDAMM	11
		HINDENBURGDAMM / MOLTKESTR.	1
		HINDENBURGDAMM / NEUCHATELLER STR. / WOLFENSTEINDAMM	2
		HOLSTEINISCHE STR.	1
		HOLSTEINISCHE STR. / PESCHKESTR.	2
		HOLSTEINISCHE STR. / SCHÖNEBERGER STR.	1
		HUBERTUSSTR.	1
		IMMENWEG	1
		IMMENWEG / KELLERSTR. / STEGLITZER DAMM	2
		JOACHIM-TIBURTIUS-BRÜCKE	2
		JOHANNA-STEGEN-STR. / VIONVILLESTR.	1
		KANTSTR. / LESSINGSTR.	1
KLINGSORSTR.	1		
KLINGSORSTR. / MARSCHNERSTR.	1		
KNAUSSTR.	3		
KNIEPHOFSTR.	1		
KNIEPHOFSTR. / MENCKENSTR.	1		
KÖRNERSTR.	1		
KUHLIGKSHOFSTR. / SCHLOßSTR. / WOLFENSTEINDAMM / A 103 BAB ABZWEIG ZEHLENDORF /	13		
LAUENBURGER STR.	2		
LAUENBURGER STR. / LAUENBURGER PLATZ	1		
LAUENBURGER STR. / SELERWEG	1		
LEPSIUSSTR.	2		

**Verkehrsunfallörtlichkeiten junger Erwachsener
in der Direktion 4
nach Polizeiabschnitten und Bezirken(alt)**

2015			
Pol.-Abschnitt	Bezirk (alt)	Ort	Anzahl der VU
45	ST	LEPSIUSSTR. / MUTHESIUSSTR.	1
		LEPSIUSSTR. / SCHILDHORNSTR.	1
		LIMONENSTR.	1
		MANTEUFFELSTR.	1
		MARKELSTR.	1
		MAßMANNSTR.	1
		MOLTKESTR.	1
		MOMMSENSTR.	1
		MUNSTERDAMM	1
		NEUE FILANDASTR.	1
		PAULSENSTR. / SCHILDHORNSTR. / A 100 BAB / ELISABETH-BERGNER-PARK / EHEMALS 100	1
		PESCHKESTR.	1
		PLANTAGENSTR.	1
		ROBERT-LÜCK-STR.	1
		ROONSTR.	1
		ROTHENBURGSTR. / ZIMMERMANNSTR.	1
		SCHILDHORNSTR.	9
		SCHILDHORNSTR. / JOACHIM-TIBURTIUS-BRÜCKE	2
		SCHILDHORNSTR. / SCHLOßSTR.	7
		SCHLOßSTR.	17
		SCHLOßSTR. / WAETZOLDTSTR.	3
		SCHLOßSTR. / WRANGELSTR.	1
		SCHÖNEBERGER STR.	1
		SELERWEG	1
		SEMBRITZKISTR.	1
		SIEMENSSTR.	1
		STEGLITZER DAMM	6
		STEGLITZER DAMM / WORPSWEDER STR.	1
		STEPHANSTR.	2
		STINDESTR.	1
		SÜDENDSTR.	1
		THORWALDSENSTR.	1
		TIETZENWEG	1
TULPENSTR.	2		
UNTER DEN EICHEN	4		
UNTER DEN EICHEN / ASTERNPLATZ	3		
UNTER DEN EICHEN / BEGONIENPLATZ	2		
VIKTORIASTR. / VIKTORIAPLATZ	1		
WOLFENSTEINDAMM	1		
Verkehrsunfälle im Bezirk ST			319
ZD		ALTENSTEINSTR.	3
		ALTENSTEINSTR. / ENGLERALLEE / KÖNIGIN-LUISE-STR. / KÖNIGIN-LUISE-PLATZ	6
		ALTENSTEINSTR. / FABECKSTR.	2
		ALTENSTEINSTR. / HABELSCHWERDTER ALLEE / LADENBERGSTR.	2
		ALTENSTEINSTR. / LIMONENSTR.	1
		ALTENSTEINSTR. / WICHERNSTR.	1
		ARCHIVSTR. / BRÜMMERSTR. / KÖNIGIN-LUISE-STR. / KÖNIGIN-LUISE BRÜCKE	1
		ARNIMALLEE	1
		BOETTICHERSTR. / CORRENSPLATZ	1
		BOLTZMANNSTR.	2
		BOLTZMANNSTR. / GARYSTR.	1
		CLAYALLEE / PÜCKLERSTR.	1
		DILLENBURGER STR. / SCHILDHORNSTR. / SÜDWESTKORSO / BREITENBACHPLATZ	9
		ENGLERALLEE / SCHORLEMERALLEE / SPILSTR.	2
		FARADAYWEG / KAISERSWERTHER STR. / THIELALLEE / THIELPARK	1

**Verkehrsunfallörtlichkeiten junger Erwachsener
in der Direktion 4
nach Polizeiabschnitten und Bezirken(alt)**

2015			
Pol.-Abschnitt	Bezirk (alt)	Ort	Anzahl der VU
45	ZD	GARYSTR. / THIELALLEE / CORRENSPLATZ	1
		GUSTAV-MEYER-STR. / KÖNIGIN-LUISE-STR.	1
		HABELSCHWERDTER ALLEE	2
		HELLRIEGELSTR. / SCHWEINFURTHSTR.	1
		IM DOL	2
		KAISERSWERTHER STR.	1
		KÖNIGIN-LUISE-STR.	5
		KÖNIGIN-LUISE-STR. / EDWIN-REDSLOB-STR.	1
		KÖNIGIN-LUISE-STR. / LANSSTR.	1
		PODBIELSKIALLEE	1
		SCHORLEMERALLEE / SCHWEINFURTHSTR.	1
		THIELALLEE / CORRENSPLATZ	1
Verkehrsunfälle im Bezirk ZD			52
Verkehrsunfälle im A 45			371
46	ST	ADOLF-MARTENS-STR. / UNTER DEN EICHEN / VON-LAUE-STR.	3
		AHLENER WEG / HOLTHEIMER WEG	1
		ALTDORFER STR.	1
		ALTDORFER STR. / SOPHIE-TAEUBER-ARP-WEG	1
		ALT-LANKWITZ / EDENKOBENER WEG / KAISER-WILHELM-STR.	1
		AM PFARRACKER	1
		AM PFARRACKER / PARALLELSTR.	1
		AM STICKKANAL / GOERZALLEE / HARRY-S.-TRUMAN-ALLEE	1
		AMALIENSTR. / KAISER-WILHELM-STR.	1
		APOLDAER STR. / GERAER STR. / KURFÜRSTENSTR.	1
		AUGUSTASTR. / DRAKESTR. / RINGSTR.	1
		BAHNHOFSTR.	2
		BÄKESTR.	3
		BÄKESTR. / HINDENBURGDAMM / KARWENDELSTR.	4
		BARBARASTR.	1
		BASELER STR. / FINCKENSTEINALLEE	1
		BASELER STR. / ZÜRICHER STR. / LAUSANNER STR.	1
		BELßSTR. / AM GEMEINDEPARK / MALTESERSTR. / GEMEINDEPARK LANKWITZ	3
		BELßSTR. / LÜDECKESTR.	2
		BILLY-WILDER-PROMENADE	1
		BIRKBUSCHSTR. / SIEMENSSTR.	3
		BIRKBUSCHSTR. / TELTOWKANALSTR.	1
		BLANCKERTZWEG / OSDORFER STR.	2
		BLOCHMANNSTR.	1
		BLOCHMANNSTR. / WOLTMANNWEG	1
		BOGENSTR. / GOETHESTR. / MORGENSTERNSTR. / OSTPREUßENDAMM	2
		BRAUERSTR. / KÖNIGSBERGER STR. / OBERHOFER WEG / KRANOLDPLATZ	2
		BRIEGER STR. / HALBAUER WEG	1
		BRUCHWITZSTR. / KAISER-WILHELM-STR.	3
		CARSTENNSTR.	1
		CELSIUSSTR.	1
		CHARLOTTENSTR.	1
		CHARLOTTENSTR. / LEONORENSTR. / SAARBURGER STR. / RATHAUSPARK LANKWITZ	2
		CORNELIUSSTR. / LEONORENSTR.	1
		CURTIUSSTR.	3
		CURTIUSSTR. / DRAKESTR. / GARDESCHÜTZENWEG	3
		DESSAUERSTR.	2
		DILLGESSTR. / KAISER-WILHELM-STR. / DILLGESPARK	4
		DITTERSbacher WEG / KAMENZER DAMM / KGA ALT-LANKWITZ	1
		DOLLARTSTR. / SEEHOFSTR.	1
DRAKESTR.	4		

**Verkehrsunfallörtlichkeiten junger Erwachsener
in der Direktion 4
nach Polizeiabschnitten und Bezirken(alt)**

2015			
Pol.- Abschnitt	Bezirk (alt)	Ort	Anzahl der VU
46	ST	DRAKESTR. / FINCKENSTEINALLEE / GOERZALLEE / HINDENBURGDAMM / KÖNIGSBERGER STR.	7
		DRAKESTR. / HABELSCHWERDTER ALLEE / UNTER DEN EICHEN	5
		DRAKESTR. / HANS-SACHS-STR. / PRAUSESTR.	4
		DRAKESTR. / HOLBEINSTR.	1
		DRAKESTR. / KARWENDELSTR.	1
		DRAKESTR. / KNESEBECKSTR. / MARGARETENSTR.	1
		DRAKESTR. / MOMMSENSTR.	3
		DRAKESTR. / STUBENRAUCHSTR.	1
		DRAKESTR. / WEDDIGENWEG	1
		DÜRERSTR. / RINGSTR.	1
		EISWALDTSTR.	1
		EMIL-SCHULZ-BRÜCKE	1
		ENGADINER WEG / GOERZALLEE / ORTLERWEG	1
		FERDINANDSTR.	1
		FERDINANDSTR. / LANKWITZER STR. / KRANOLDPLATZ	2
		FINCKENSTEINALLEE / PAULINENSTR.	1
		FRAUENSTR.	1
		FRAUENSTR. / KÖNIGSBERGER STR.	1
		FRIEDRICHRODAER STR. / HRANITZKYSTR. / WICHURASTR.	1
		GALLWITZALLEE	1
		GALLWITZALLEE / HAVENSTEINSTR. / MÜHLENSTR.	1
		GALLWITZALLEE / PAUL-SCHNEIDER-STR.	1
		GEITNERWEG / KAISERSTR. / KOLONIESTR.	1
		GIESENSDORFER STR. / KÖNIGSBERGER STR. / PARK AM TELTOWKANAL	1
		GIESENSDORFER STR. / OSTPREUßENDAMM	1
		GOERZALLEE	5
		GOERZALLEE / BILLY-WILDER-PROMENADE	1
		GOERZALLEE / PLATZ DES 4. JULI / KGA PARKKOLONIE NORD / KGA PARKKOLONIE SÜD	1
		GOLDAPER STR.	1
		GRAACHER STR.	1
		GRÄFENBERGER WEG	1
		HAVENSTEINSTR. / SEYDLITZSTR.	1
		HAYNAUER STR.	1
		HERWARTHSTR. / KÖNIGSBERGER STR.	1
		HILDBURGHAUSER STR.	1
		HILDBURGHAUSER STR. / MARIANNENSTR.	2
		HILDBURGHAUSER STR. / OSDORFER STR. / SCHWATLOSTR.	2
		HILDBURGHAUSER STR. / SONDRSHAUSER STR.	1
		HINDENBURGDAMM	3
		HOCHBERGWEG / OSTPREUßENDAMM	1
		HOLBEINSTR.	1
		IN DEN NEUEN GÄRTEN	1
		JÄGERSTR. / LORENZSTR.	1
		JÄGERSTR. / OBERHOFER WEG / OBERHOFER PLATZ	2
		JUNGFERNSTIEG / KÖNIGSBERGER STR. / MORGENSTERNSTR.	3
		KAISER-WILHELM-STR.	6
KAISER-WILHELM-STR. / KURFÜRSTENSTR.	1		
KAISER-WILHELM-STR. / LEONORENSTR. / PAUL-SCHNEIDER-STR.	5		
KAISER-WILHELM-STR. / SEYDLITZSTR.	2		
KAISER-WILHELM-STR. / SIBYLLENSTR.	1		
KAISER-WILHELM-STR. / ZIETENSTR.	2		
KAMENZER DAMM / MALTESERSTR. / PAUL-SCHNEIDER-STR. / GEMEINDEPARK LANKWITZ / HOS	3		
KARWENDELSTR.	3		
KAULBACHSTR. / LEONORENSTR. / BLW UNTERBEZIRK STEGLITZ GRUPPE LEONORENSTR.	3		

**Verkehrsunfallörtlichkeiten junger Erwachsener
in der Direktion 4
nach Polizeiabschnitten und Bezirken(alt)**

2015			
Pol.- Abschnitt	Bezirk (alt)	Ort	Anzahl der VU
46	ST	KEFFENBRINKWEG / KLÜBERSTR. / WICHURASTR.	1
		KOLONIESTR. / SCHÜTTE-LANZ-STR. / SAALECKPLATZ	1
		KÖNIGSBERGER STR.	6
		KÖNIGSBERGER STR. / OSTPREUßENDAMM	4
		KRAHMERSTR. / OSTPREUßENDAMM	1
		KRANOLDPLATZ	3
		KURFÜRSTENSTR.	2
		LANDWEG / LICHTERFELDER RING / OSDORFER STR.	1
		LANGE STR. / LORENZSTR.	1
		LANGE STR. / OBERHOFER WEG	1
		LANKWITZER STR.	8
		LANKWITZER STR. / LORENZSTR.	2
		LANKWITZER STR. / LUISENSTR.	1
		LEONORENSTR.	7
		LEONORENSTR. / SIEMENSSTR.	4
		LICHTERFELDER RING	2
		LICHTERFELDER RING / SCHÜTTE-LANZ-STR.	1
		LINDENSTR. / OSTPREUßENDAMM / WISMARER STR.	3
		LORENZSTR.	1
		MALTESERSTR. / PREYSINGSTR. / KGA WALTERSHAUSER STR.	1
		MARIANNENSTR.	1
		MELANCHTHONSTR. / PAUL-SCHNEIDER-STR.	1
		NICOLAISTR.	1
		ORTLERWEG	1
		OSDORFER STR.	5
		OSDORFER STR. / CELSIUSSTR.	1
		OSDORFER STR. / MERCATORWEG	1
		OSDORFER STR. / OSTPREUßENDAMM	4
		OSDORFER STR. / WOLTMANNWEG / FAHRENHEITSTR.	3
		OSTPREUßENDAMM	11
		OSTPREUßENDAMM / LIPPSTÄDTER STR.	3
		OSTPREUßENDAMM / SCHILLERSTR.	1
		OSTPREUßENDAMM / SCHWELMER STR.	1
		PAUL-SCHNEIDER-STR.	5
		PLATZ DES 4. JULI	2
		POTSDAMER STR. / RINGSTR.	1
		RINGSTR.	1
		SCHEELESTR.	1
		SEYDLITZSTR.	3
		SIEMENSSTR.	3
		SIEMENSSTR. / WIESENWEG	1
		TAMBACHER STR.	1
		THUNER PLATZ	1
		UNTER DEN EICHEN	1
		WEDELLSTR.	1
		WEDELLSTR. / WEDELLSTR.	1
WESTFALENRING	1		
WISMARER STR.	3		
WUPPERSTR.	1		
ZERBSTER STR.	1		
ZIETENSTR.	1		
Verkehrsunfälle im Bezirk ST			283
ZD		BEESKOWDAMM	1
		BEESKOWDAMM / GOERZALLEE / WUPPERSTR.	2
		BERLINER STR.	10

**Verkehrsunfallörtlichkeiten junger Erwachsener
in der Direktion 4
nach Polizeiabschnitten und Bezirken(alt)**

2015			
Pol.- Abschnitt	Bezirk (alt)	Ort	Anzahl der VU
46	ZD	BERLINER STR. / CHARLOTTENBURGER STR.	1
		BERLINER STR. / DAHLEMER WEG / THIELALLEE / UNTER DEN EICHEN	5
		BERLINER STR. / SCHÜTZALLEE	1
		BERLINER STR. / SEEHOFSTR.	2
		BERLINER STR. / SUNDGAUER STR.	3
		BERLINER STR. / WINFRIEDSTR.	1
		BUCHSWEILERSTR. / SCHÜTZALLEE	1
		CHARLOTTENBURGER STR.	1
		DAHLEMER WEG	2
		DAHLEMER WEG / FINCKENSTEINALLEE / MÜHLENSTR.	3
		DAHLEMER WEG / SUNDGAUER STR.	1
		HAMPSTEADSTR.	1
		HERBERGERWEG / MÜHLENSTR.	1
		MÜHLENSTR.	2
		MÜHLENSTR. / SEEHOFSTR.	1
		MÜHLENSTR. / SUNDGAUER STR.	2
		SUNDGAUER STR.	1
		WINFRIEDSTR.	1
		Verkehrsunfälle im Bezirk ZD	
Verkehrsunfälle im A 46			326
47	TE	ALBANSTR. / SÄNTISSTR.	2
		ALT-LICHTENRADE	2
		ALT-LICHTENRADE / FEHLINGSTR. / HOMBURGSTR. / TÖPCHINER WEG	1
		ALT-LICHTENRADE / GROß-ZIETHENER STR.	1
		ALT-LICHTENRADE / KIRCHHAINER DAMM / PECHSTEINSTR. / IM DOMSTIFT	3
		ALT-LICHTENRADE / LICHTENRADER DAMM / POTSDAMER STR.	1
		ALT-MARIENDORF	1
		ALT-MARIENDORF / BRITZER STR. / REIßBECKSTR. / RIXDORFER STR.	3
		ALT-MARIENFELDE / MALTESERSTR. / MARIENFELDER ALLEE	1
		AM HORSTENSTEIN / WEHNERTSTR.	1
		ANGERMÜNDER STR. / GRIEMBERGWEG	1
		ANKOGELWEG / MARIENDORFER DAMM	3
		BAHNHOFSTR.	5
		BAHNHOFSTR. / BRIESINGSTR. / STEINSTR. / PFARRER-LÜTKEHAUS-PLATZ	1
		BAHNSTR. / BELßSTR. / MARIENFELDER ALLEE	4
		BAHNSTR. / KIEPERTPLATZ	1
		BARNETSTR.	2
		BARNETSTR. / GROß-ZIETHENER STR. / LICHTENRADER DAMM	11
		BARNETSTR. / NUTHESTR. / SIMPSONWEG	1
		BARNETSTR. / ROTENKRUGER WEG / STEINSTR.	1
		BENZSTR.	2
		BENZSTR. / BIRNHORNWEG / DAIMLERSTR.	1
		BIRNHORNWEG	1
		BIRNHORNWEG / MARIENDORFER DAMM	1
		BRAUNFELSSTR. / KRONBERGSTR.	1
		BRIESINGSTR.	1
		BRITZER STR.	6
		BRITZER STR. / GRÜNTENSTR.	1
		BUCKOWER CHAUSSEE	13
		BUCKOWER CHAUSSEE / HALKER ZEILE / RICHARD-TAUBER-DAMM	6
		BUCKOWER CHAUSSEE / HEINITZWEG	1
		BUCKOWER CHAUSSEE / LICHTENRADER DAMM / MARIENDORFER DAMM / MARIENFELDER CHAUSSE	9
		BUCKOWER CHAUSSEE / MOTZENER STR. / ZEHRENSDORFER STR.	1
		BUCKOWER CHAUSSEE / NAHMITZER DAMM	1

**Verkehrsunfallörtlichkeiten junger Erwachsener
in der Direktion 4
nach Polizeiabschnitten und Bezirken(alt)**

2015			
Pol.- Abschnitt	Bezirk (alt)	Ort	Anzahl der VU
47	TE	CULEMEYERSTR.	1
		DAIMLERSTR.	3
		DAIMLERSTR. / RICHARD-TAUBER-DAMM / SÄNTISSTR.	3
		DIEDERSDORFER WEG / MARIENFELDER ALLEE / FRIEDENFELSER STR.	1
		EGESTORFFSTR.	1
		EGESTORFFSTR. / MOTZENER STR. / SCHICHAUWEG	1
		EKENSUNDER WEG / KRUSAUER STR.	1
		FEHLINGSTR. / GRIMMSTR. / LICHTENRADER DAMM	3
		FELDSTEDTER WEG / LICHTENRADER DAMM / REICHNERWEG	1
		FORDDAMM / WILHELM-PASEWALDT-STR.	1
		FREIERTWEG / LICHTENRADER DAMM	1
		FRIEDENFELSER STR.	3
		FRIEDENSTR. / FRITZ-WERNER-STR.	1
		FRIEDENSTR. / REIßECKSTR. / MARIENDORFER DAMM	4
		FRITZ-WERNER-STR.	3
		GLÄRNISCHWEG / MARIENDORFER DAMM	2
		GOETHESTR. / LICHTENRADER DAMM	1
		GOLTZSTR.	1
		GOLTZSTR. / KIRCHHAINER DAMM / LICHTENRADER DAMM / PAPLITZER STR.	4
		GRIMMINGWEG	1
		GRIMMSTR. / KRUSAUER STR.	1
		GROßBEERENSTR.	1
		GROßBEERENSTR. / GROßBEERENSTR.	1
		GROß-ZIETHENER STR.	5
		GROß-ZIETHENER STR. / NAHARIYASTR.	1
		GROß-ZIETHENER STR. / RENNSTEIG	2
		GRÜNTENSTR.	1
		HALKER ZEILE / RAABESTR.	1
		HANIELWEG	1
		HILBERTSTR. / HOHENZOLLERNSTR.	1
		HILDBURGHAEUSER STR.	4
		HILDBURGHAEUSER STR. / FRIEDENFELSER STR.	9
		HILDBURGHAEUSER STR. / KRUSEWEG	1
		HILDBURGHAEUSER STR. / MARIENFELDER ALLEE / NAHMITZER DAMM	3
		HILDBURGHAEUSER STR. / TIRSCHENREUTHER RING	2
		HILDBURGHAEUSER STR. / WALDSASSENER STR. / WESKAMMSTR.	3
		HIRZERWEG / KRUCKENBERGSTR.	1
		HRANITZKYSTR.	1
		HRANITZKYSTR. / KIEPERTSTR. / MARIENFELDER ALLEE	2
		HUNDSTEINWEG / KÖRTINGSTR. / MARIENDORFER DAMM	2
		IFENPFAD / MARIENDORFER DAMM	1
		ILLIGSTR.	1
		IM DOMSTIFT	1
		KAISERALLEE	2
KAISERALLEE / MARIENFELDER ALLEE	2		
KETTINGER STR. / MARIENDORFER DAMM / SANDSTEINWEG	2		
KÖRTINGSTR.	1		
LESSINGSTR.	1		
LESSINGSTR. / LICHTENRADER DAMM	2		
LICHTENRADER DAMM	6		
LICHTENRADER DAMM / MARIENFELDER STR.	1		
LICHTENRADER DAMM / RAABESTR.	5		
LINTRUPER STR.	1		
LUCKEWEG	1		
MALTESERSTR.	5		
MARIENDORFER DAMM	27		

**Verkehrsunfallörtlichkeiten junger Erwachsener
in der Direktion 4
nach Polizeiabschnitten und Bezirken(alt)**

2015			
Pol.- Abschnitt	Bezirk (alt)	Ort	Anzahl der VU
47	TE	MARIENDORFER DAMM / KRUCKENBERGSTR.	1
		MARIENDORFER DAMM / PILATUSWEG	3
		MARIENDORFER DAMM / SÄNTISSTR. / TAUERNALLEE	5
		MARIENDORFER DAMM / TITLISWEG	1
		MARIENFELDER ALLEE	10
		MARIENFELDER ALLEE / FRIEDENFELSER STR. / DR.-JACOBSOHN-PROMENADE	5
		MARIENFELDER ALLEE / TILKERODER WEG	1
		MAUSERSTR. / SÄNTISSTR.	1
		MOTZENER STR.	4
		MOTZENER STR. / NAHMITZER DAMM / GUTSPARK MARIENFELDE	4
		MOTZENER STR. / NUNSDORFER RING	1
		NAHARIYASTR.	1
		NAHMITZER DAMM	7
		NÜRNBERGER STR.	1
		PFABENER WEG / WIESAUER STR. / FUCHSMÜHLER WEG	1
		POTSDAMER STR. / TÖPCHINER WEG	1
		RAABESTR. / RACKEBÜLLER WEG	1
		REIßECKSTR.	4
		RICHARD-TAUBER-DAMM	2
		RICHARD-TAUBER-DAMM / SCHWECHTENSTR.	1
		ROTENKRUGER WEG	1
		SCHICHAUWEG / WÜNSDORFER STR.	1
		STEGERWALDSTR.	1
		STEINSTR.	1
		SYMEONSTR.	1
		TAUERNALLEE	2
		TIRSCHENREUTHER RING	5
		TIRSCHENREUTHER RING / ERBENDORFER WEG	1
		TIRSCHENREUTHER RING / WALDSASSENER STR.	1
		TÖPCHINER WEG	1
		TÖPCHINER WEG / KLOSTER-ZINNA-STR.	1
		WALDSASSENER STR.	1
		WEHNERTSTR.	1
WIESBADENER STR.	1		
WILHELM-VON-SIEMENS-STR.	2		
WITTELSBACHERSTR. / PECHSTEINSTR.	1		
WÜNSDORFER STR.	1		
Verkehrsunfälle im Bezirk TE			308
Verkehrsunfälle im A 47			308
Gesamtergebnis			2490

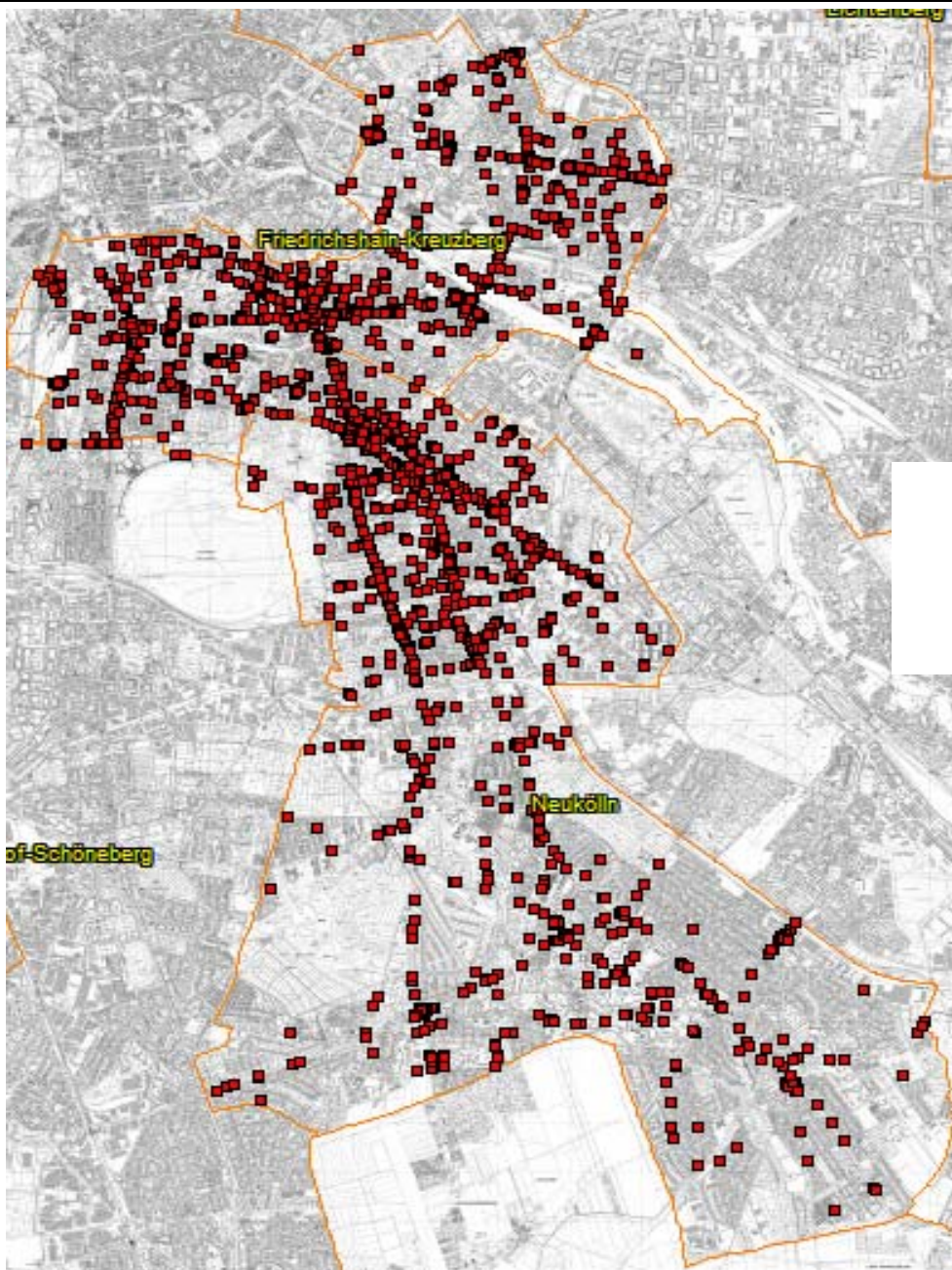

**Verkehrsunfälle 2015
durch junge Erwachsene verursacht
in der Richtung 5
(Friedrichshain-Kreuzberg,Neukölln)**

**Verkehrsunfallörtlichkeiten junger Erwachsener
in der Direktion 5
nach Polizeiabschnitten und Bezirken(alt)**

2015			
Pol.- Abschnitt	Bezirk (alt)	Ort	Anzahl
52	KB	AM TEMPELHOFER BERG	1
		AM TEMPELHOFER BERG / BERGMANNSTR.	1
		BAERWALDSTR. / GNEISENAUSTR.	3
		BAERWALDSTR. / URBANSTR. / BAERWALDPARK	7
		BAERWALDSTR. / WILMSSTR. / BAERWALDPARK	1
		BARUTHER STR.	1
		BERGMANNSTR.	3
		BERGMANNSTR. / KREUZBERGSTR. / MEHRINGDAMM	11
		BERGMANNSTR. / SOLMSSTR.	4
		BLÜCHERPLATZ	1
		BLÜCHERSTR.	3
		BLÜCHERSTR. / BLÜCHERPLATZ	3
		BLÜCHERSTR. / BRACHVOGELSTR. / MITTENWALDER STR.	5
		BLÜCHERSTR. / MEHRINGDAMM / OBENTRAUTSTR.	19
		BLÜCHERSTR. / SÜDSTERN	1
		BLÜCHERSTR. / ZOSSENER STR.	21
		BÖCKHSTR. / BÜRKNERSTR. / KOTTBUSSE DAMM / SCHÖNLEINSTR.	4
		BOELCKESTR. / DUDENSTR. / KATZBACHSTR.	8
		BOPPSTR.	4
		BOPPSTR. / KOTTBUSSE DAMM	3
		BOPPSTR. / SCHÖNLEINSTR.	1
		BRACHVOGELSTR. / JOHANNITERSTR. / CARL-HERZ-PARK	1
		CARL-HERZ-UFER	3
		CARL-HERZ-UFER / GEIBELSTR. / WILMSSTR. / URBANPARK	2
		COLUMBIADAMM	2
		DIEFFENBACHSTR.	1
		DIEFFENBACHSTR. / GRAEFESTR.	2
		DIEFFENBACHSTR. / GRIMMSTR. / GRIMMPARK	1
		DUDENSTR.	8
		DUDENSTR. / EYLAUER STR.	1
		DUDENSTR. / LOEWENHARDTDAMM / KOLONNENBRÜCKE	1
		DUDENSTR. / MEHRINGDAMM / TEMPELHOFER DAMM / PLATZ DER LUFTBRÜCKE	11
		DUDENSTR. / METHFESSELSTR. / MUSSEHLSTR.	5
		FICHTESTR. / GRIMMSTR. / KÖRTESTR. / URBANSTR. / GRIMMPARK	7
		FICHTESTR. / HASENHEIDE	1
		FIDICINSTR. / KOPISCHSTR.	1
		FIDICINSTR. / MEHRINGDAMM	2
		FÜRBRINGERSTR. / MITTENWALDER STR.	1
		FÜRBRINGERSTR. / SCHLEIERMACHERSTR.	1
		FÜRBRINGERSTR. / ZOSSENER STR.	3
		GEIBELSTR. / URBANSTR.	4
		GITSCHINER STR. / WATERLOO-UFER / ZOSSENER STR. / ZOSSENER BRÜCKE	5
		GNEISENAUSTR.	11
		GNEISENAUSTR. / MEHRINGDAMM / YORCKSTR.	22
		GNEISENAUSTR. / MITTENWALDER STR.	7
		GNEISENAUSTR. / NOSTITZSTR.	1
		GNEISENAUSTR. / SCHLEIERMACHERSTR.	3
		GNEISENAUSTR. / SOLMSSTR.	1
		GNEISENAUSTR. / ZOSSENER STR. / U-BHF. GNEISENAUSTR.	4
		GOLßENER STR.	1
		GRAEFESTR.	4
		GRAEFESTR. / HASENHEIDE / VOLKSPARK HASENHEIDE	3
		GRAEFESTR. / URBANSTR.	4
		GROßBEERENSTR.	2
		GROßBEERENSTR. / HORNSTR. / YORCKSTR.	3

**Verkehrsunfallörtlichkeiten junger Erwachsener
in der Direktion 5
nach Polizeiabschnitten und Bezirken(alt)**

2015					
Pol.- Abschnitt	Bezirk (alt)	Ort	Anzahl		
52	KB	HASENHEIDE	18		
		HASENHEIDE / JAHNSTR.	3		
		HASENHEIDE / LILIENTHALSTR. / SÜDSTERN	3		
		HASENHEIDE / WISSMANNSTR.	2		
		HEIMSTR.	1		
		JAHNSTR.	1		
		JAHNSTR. / SCHÖNLEINSTR. / URBANSTR.	1		
		JOHANNITERSTR.	1		
		JOHANNITERSTR. / ZOSSENER STR.	1		
		KATZBACHSTR. / KREUZBERGSTR.	1		
		KATZBACHSTR. / YORCKSTR.	12		
		KÖRTESTR.	3		
		KOTTBUSSE DAMM	15		
		KOTTBUSSE DAMM / LACHMANNSTR.	2		
		KOTTBUSSE DAMM / MAYBACHUFER / PLANUFER / KOTTBUSSE BRÜCKE	12		
		KOTTBUSSE DAMM / PFLÜGERSTR. / HOHENSTAUFENPLATZ	2		
		KOTTBUSSE DAMM / SCHINKESTR.	1		
		KOTTBUSSE DAMM / WESERSTR.	1		
		KREUZBERGSTR.	1		
		KREUZBERGSTR. / MÖCKERNSTR.	1		
		KREUZBERGSTR. / MONUMENTENSTR. / MONUMENTENBRÜCKE / AM LOKDEPOT	1		
		MEHRINGDAMM	35		
		MEHRINGDAMM / SCHWIEBUSSE STR.	4		
		MEHRINGDAMM / TEMPELHOFFER UFER / MEHRINGBRÜCKE	11		
		METHFESSELSTR.	1		
		MITTENWALDER STR.	2		
		MÖCKERNSTR.	2		
		MÖCKERNSTR. / OBENTRAUTSTR.	1		
		MÖCKERNSTR. / TEMPELHOFFER UFER / MÖCKERNBRÜCKE	3		
		MÖCKERNSTR. / YORCKSTR.	1		
		NOSTITZSTR.	1		
		OBENTRAUTSTR.	2		
		OBENTRAUTSTR. / RUHLSDORFFER STR.	1		
		PLANUFER	1		
		SCHLEIERMACHERSTR.	1		
		SCHLEIERMACHERSTR. / MARHEINEKEPLATZ	1		
		SCHÖNEBERGER STR. / SCHÖNEBERGER UFER / TEMPELHOFFER UFER / SCHÖNEBERGER BRÜCKE	2		
		SCHÖNEBERGER UFER	3		
		SCHÖNEBERGER UFER / KÖTHENER BRÜCKE	1		
		SCHÖNLEINSTR.	1		
		SCHWIEBUSSE STR.	2		
		SÜDSTERN	1		
		TEMPELHOFFER UFER	9		
		TEMPELHOFFER UFER / WATERLOO-UFER / HALLESCHER-TOR-BRÜCKE	1		
		URBANSTR.	15		
		WATERLOO-UFER	3		
		WILLIBALD-ALEXIS-STR. / CHAMISSOPLATZ	2		
		WILMSSTR.	1		
		YORCKSTR.	5		
		ZOSSENER STR.	1		
		Verkehrsunfälle im Bezirk KB			431
		NK	KOTTBUSSE DAMM / URBANSTR. / HERMANNPLATZ / SONNENALLEE		22
Verkehrsunfälle im Bezirk NK			22		

**Verkehrsunfallörtlichkeiten junger Erwachsener
in der Direktion 5
nach Polizeiabschnitten und Bezirken(alt)**

2015			
Pol.- Abschnitt	Bezirk (alt)	Ort	Anzahl
Verkehrsunfälle im A 52			453
53	KB	ADALBERTSTR.	16
		ADMIRALSTR.	1
		ADMIRALSTR. / FRAENKELUFER / ADMIRALBRÜCKE	2
		ADMIRALSTR. / KOTTBUSSE STR. / REICHENBERGER STR. / SKALITZER STR. / ADALBERTST	30
		ALEXANDRINENSTR.	2
		ALTE JAKOBSTR.	3
		ANHALTER STR.	1
		ANHALTER STR. / ASKANISCHER PLATZ / STRESEMANNSTR.	1
		ANHALTER STR. / WILHELMSTR.	1
		BERGFRIEDSTR.	1
		BERGFRIEDSTR. / RITTERSTR.	2
		BESSELSTR.	1
		BESSELSTR. / ENCKESTR. / CHARLOTTENSTR.	1
		BESSELSTR. / MARKGRAFENSTR.	4
		BEVERNSTR. / OBERBAUMSTR. / OPPELNER STR. / SCHLESISCHE STR. / SKALITZER STR. /	32
		BRANDESSTR. / ALTE JAKOBSTR. / LINDENSTR.	4
		CHARLOTTENSTR.	1
		CHARLOTTENSTR. / RUDI-DUTSCHKE-STR.	2
		CUVRYSTR.	2
		CUVRYSTR. / SCHLESISCHE STR.	2
		DRESDENER STR.	3
		DRESDENER STR. / ORANIENPLATZ	2
		EISENBAHNSTR.	1
		EISENBAHNSTR. / KÖPENICKER STR. / BROMMYSTR.	1
		EISENBAHNSTR. / WRANGELSTR.	1
		ERKELENZDAMM	2
		ERKELENZDAMM / BÖCKLERSTR.	1
		ERKELENZDAMM / REICHENBERGER STR.	2
		ERKELENZDAMM / SKALITZER STR. / WASSERTORPLATZ	5
		FALCKENSTEINSTR.	3
		FALCKENSTEINSTR. / OBERBAUMSTR.	4
		FALCKENSTEINSTR. / SCHLESISCHE STR.	1
		FEILNERSTR. / LINDENSTR.	1
		FORSTER STR.	1
		FRAENKELUFER / KOHLFURTER STR. / KOTTBUSSE STR. / MARIANNENSTR. / PAUL-LINCKE-U	5
		FRANZ-KLÜHS-STR.	1
FRANZ-KLÜHS-STR. / LINDENSTR.	2		
FRIEDRICH-STAMPFER-STR. / STRESEMANNSTR. / WILHELMSTR.	1		
FRIEDRICHSTR.	2		
GITSCHINER STR.	14		
GITSCHINER STR. / ALEXANDRINENSTR.	14		
GITSCHINER STR. / BÖCKLERSTR.	4		
GITSCHINER STR. / HALLESCHES UFER / MEHRINGPLATZ / HALLESCHER-TOR-BRÜCKE	4		
GITSCHINER STR. / LOBECKSTR.	8		
GITSCHINER STR. / PRINZENSTR.	18		
GITSCHINER STR. / SEGITZDAMM / WASSERTORSTR. / WASSERTORPLATZ	4		
GITSCHINER STR. / ZOSSENER STR. / LINDENSTR.	9		
GLOGAUER STR.	2		
GLOGAUER STR. / WIENER STR.	2		
GÖRLITZER STR.	3		
GÖRLITZER STR. / SKALITZER STR. / LAUSITZER PLATZ / GÖRLITZER-PARK	4		
GÖRLITZER STR. / SORAUER STR.	1		
GROßBEERENSTR.	1		
GROßBEERENSTR. / HALLESCHER STR. / IDA-WOLFF-PLATZ / STRESEMANNSTR.	1		

**Verkehrsunfallörtlichkeiten junger Erwachsener
in der Direktion 5
nach Polizeiabschnitten und Bezirken(alt)**

2015			
Pol.- Abschnitt	Bezirk (alt)	Ort	Anzahl
53	KB	GROßBEERENSTR. / HALLESCHES UFER / GROßBEERENBRÜCKE	3
		HAFENPLATZ	1
		HALLESCHES UFER	3
		HALLESCHES UFER / KÖTHENER STR. / REICHPIETSCHUFER / KÖTHENER BRÜCKE	1
		HALLESCHES UFER / MEHRINGBRÜCKE / WILHELMSTR.	12
		HALLESCHES UFER / SCHÖNEBERGER STR. / SCHÖNEBERGER BRÜCKE / MENDELSSOHN-BARTHOLD	6
		HEDEMANNSTR.	1
		HEDEMANNSTR. / FRIEDRICHSTR.	2
		HEDEMANNSTR. / STRESEMANNSTR.	1
		HEDEMANNSTR. / WILHELMSTR.	3
		KOCHSTR.	4
		KOCHSTR. / RUDI-DUTSCHKE-STR. / FRIEDRICHSTR.	3
		KOCHSTR. / WILHELMSTR.	4
		KOHLFURTER STR.	2
		KOMMANDANTENSTR.	2
		KÖPENICKER STR.	5
		KÖTHENER STR. / HAFENPLATZ	1
		KOTTBUSSER STR.	4
		LAUSITZER PLATZ	2
		LAUSITZER STR.	2
		LAUSITZER STR. / REICHENBERGER STR.	1
		LAUSITZER STR. / SKALITZER STR. / LAUSITZER PLATZ	5
		LAUSITZER STR. / WIENER STR.	2
		LEUSCHNERDAMM	2
		LINDENSTR.	5
		LINDENSTR. / MARKGRAFENSTR.	2
		LOBECKSTR.	1
		LOBECKSTR. / RITTERSTR.	7
		LÜBBENER STR. / SKALITZER STR. / WRANGELSTR.	4
		LUCKAUER STR. / ORANIENSTR.	2
		LUCKAUER STR. / SEBASTIANSTR.	1
		MANTEUFFELSTR.	6
		MANTEUFFELSTR. / KÖPENICKER STR.	1
		MANTEUFFELSTR. / MUSKAUER STR.	1
		MANTEUFFELSTR. / ORANIENSTR. / SKALITZER STR. / WIENER STR.	13
		MANTEUFFELSTR. / REICHENBERGER STR.	1
		MANTEUFFELSTR. / WALDEMARSTR.	1
		MANTEUFFELSTR. / WRANGELSTR.	3
		MARIANNENPLATZ	1
		MARIANNENSTR.	7
		MARIANNENSTR. / MARIANNENPLATZ	1
		MARIANNENSTR. / NAUNYNSTR.	1
		MARIANNENSTR. / ORANIENSTR. / HEINRICHPLATZ	4
MARIANNENSTR. / REICHENBERGER STR.	3		
MARIANNENSTR. / SKALITZER STR.	5		
MARKGRAFENSTR.	1		
MÖCKERNSTR. / ASKANISCHER PLATZ / STRESEMANNSTR.	3		
MORITZSTR. / PRINZENSTR.	1		
MUSKAUER STR. / PÜCKLERSTR.	1		
NAUNYNSTR.	3		
NAUNYNSTR. / ADALBERTSTR.	3		
NAUNYNSTR. / ORANIENPLATZ	1		
NEUENBURGER STR.	1		
OHLAUER STR. / REICHENBERGER STR.	1		
OPPELNER STR.	1		

**Verkehrsunfallörtlichkeiten junger Erwachsener
in der Direktion 5
nach Polizeiabschnitten und Bezirken(alt)**

2015			
Pol.- Abschnitt	Bezirk (alt)	Ort	Anzahl
53	KB	OPPELNER STR. / SKALITZER STR.	2
		ORANIENSTR.	22
		ORANIENSTR. / ADALBERTSTR.	7
		ORANIENSTR. / ALEXANDRINENSTR.	2
		ORANIENSTR. / ALTE JAKOBSTR.	1
		ORANIENSTR. / AXEL-SPRINGER-STR. / RUDI-DUTSCHKE-STR. / LINDENSTR.	4
		ORANIENSTR. / MORITZPLATZ	8
		ORANIENSTR. / ORANIENPLATZ	4
		ORANIENSTR. / PRINZESSINNENSTR.	4
		ORANIENSTR. / STALLSCHREIBERSTR.	3
		PAUL-LINCKE-UFER	4
		PFUELSTR. / KÖPENICKER STR.	1
		PRINZENSTR.	11
		PRINZENSTR. / MORITZPLATZ	3
		PRINZENSTR. / RITTERSTR.	5
		PRINZENSTR. / WASSERTORSTR.	2
		PÜCKLERSTR.	1
		PÜCKLERSTR. / WRANGELSTR.	1
		REICHENBERGER STR.	8
		REICHENBERGER STR. / RITTERSTR. / SEGITZDAMM	2
		REICHPIETSCHUFER / GABRIELE-TERGIT-PROMENADE	1
		RITTERSTR.	8
		RITTERSTR. / ALEXANDRINENSTR.	2
		RITTERSTR. / ALTE JAKOBSTR.	1
		RITTERSTR. / LINDENSTR.	1
		RUDI-DUTSCHKE-STR.	2
		RUDI-DUTSCHKE-STR. / MARKGRAFENSTR.	1
		SCHLESISCHE STR.	3
		SEGITZDAMM	1
		SEGITZDAMM / ORANIENPLATZ	1
		SKALITZER STR.	28
		SKALITZER STR. / SKALITZER STR.	2
		SKALITZER STR. / SPREEWALDPLATZ	2
		SORAUER STR.	1
		STALLSCHREIBERSTR.	1
		STRESEMANNSTR.	4
		VOR DEM SCHLESISCHEN TOR	2
		WALDEMARSTR.	2
		WALDEMARSTR. / ADALBERTSTR.	2
		WALDEMARSTR. / LEGIENDAMM / WALDEMARBRÜCKE	4
		WALDEMARSTR. / MARIANNENPLATZ	1
		WASSERTORSTR.	1
		WIENER STR.	3
		WILHELMSTR.	3
WRANGELSTR.	4		
WRANGELSTR. / ZEUGHOFSTR.	1		
ZEUGHOFSTR.	3		
Verkehrsunfälle im Bezirk KB			575
Verkehrsunfälle im A 53			575
54	NK	100 AD NEUKÖLLN HAUPTFB ZW AS BUSCHKRUGA U PROV	2
		100 AD NEUKÖLLN VERB-FB V A 100 >O N A 113 SÜD	1
		100 AS BUSCHKRUGA HAUPTFB ZW AS BUSCHKRUGA >O	4
		100 AS BUSCHKRUGA HAUPTFB ZW AUS >O U BUSCHKRUGA	1
		113 ZB DRESDEN HAUPTFB ZW AD NEUKÖLLN U AS SPÄTH	1

**Verkehrsunfallörtlichkeiten junger Erwachsener
in der Direktion 5
nach Polizeiabschnitten und Bezirken(alt)**

2015			
Pol.- Abschnitt	Bezirk (alt)	Ort	Anzahl
54	NK	113 ZB DRESDEN HAUPTFB ZW AS SPÄTHSTR U AD NEUKÖ	1
		AM OBERHAFEN / GRENZALLEE	1
		ANZENGRUBERSTR.	2
		ANZENGRUBERSTR. / DONAUSTR.	7
		ANZENGRUBERSTR. / SONNENALLEE	3
		ARONSSTR.	3
		BALLINSTR.	1
		BERGIUSSTR.	2
		BERGIUSSTR. / GRENZALLEE	3
		BÖHMISCHE STR.	2
		BÖHMISCHE STR. / DONAUSTR. / TREPTOWER STR.	1
		BÖHMISCHE STR. / DRORYSTR.	1
		BÖHMISCHE STR. / HERTZBERGSTR.	1
		BÖHMISCHE STR. / NIEMETZSTR.	2
		BOSCHWEG	1
		BOUCHÉSTR. / HARZER STR.	2
		BRAUNSCHWEIGER STR.	1
		BRAUNSCHWEIGER STR. / BRUSENDORFER STR.	3
		BRAUNSCHWEIGER STR. / EDERSTR. / SONNENALLEE	3
		BRAUNSCHWEIGER STR. / NIEMETZSTR.	2
		BRAUNSCHWEIGER STR. / RICHARDSTR.	1
		BRAUNSCHWEIGER STR. / SCHUDOMASTR. / SCHWARZASTR. / ESPERANTOPLATZ	1
		BROCKENSTR.	1
		BRUSENDORFER STR. / SAALESTR. / SCHWARZASTR. / SIEGFRIED-AUFHÄUSER-PLATZ	1
		BÜRKNERSTR. / HOBRECHTSTR.	1
		DAMMWEG	1
		DONAUSTR.	5
		DONAUSTR. / ERKSTR.	2
		DONAUSTR. / FULDASTR.	2
		DONAUSTR. / GERLACHSHEIMER WEG / WÖRNITZWEG	1
		DONAUSTR. / INNSTR.	1
		DONAUSTR. / REUTERSTR.	2
		DONAUSTR. / ROSEGGERSTR.	1
		DONAUSTR. / SCHÖNSTEDTSTR.	1
		DONAUSTR. / WEICHSELSTR.	1
		EDERSTR.	1
		ELBESTR.	1
		ELBESTR. / WESERSTR.	1
		ELSENSTR.	4
		ELSENSTR. / HARZER STR.	3
		ELSTERSTR. / SAALESTR.	1
		ERKSTR.	2
		ERKSTR. / SONNENALLEE / WILDENBRUCHSTR.	11
		FINOWSTR. / SONNENALLEE	2
		FRIEDELSTR.	1
		FRIEDELSTR. / WESERSTR.	1
		FULDASTR.	1
		FULDASTR. / SONNENALLEE	1
		GEYGERSTR.	1
		GRENZALLEE	8
		GRENZALLEE / A 100 BAB / 100 PROV. AS GRENZALLEE AUSF N GRENZALLEE / 100 PROV. A	6
		GRENZALLEE / BALLINSTR.	2
		GRENZALLEE / DAMMWEG / SONNENALLEE	8
		GRENZALLEE / NAUMBURGER STR.	1
		GRENZALLEE / NEUKÖLLNISCHE ALLEE	4

**Verkehrsunfallörtlichkeiten junger Erwachsener
in der Direktion 5
nach Polizeiabschnitten und Bezirken(alt)**

2015			
Pol.- Abschnitt	Bezirk (alt)	Ort	Anzahl
54	NK	HABERSTR. / NEUKÖLLNISCHE ALLEE / KGA VOLKSGÄRTEN	1
		HARZER STR.	1
		HARZER STR. / MENGERZEILE	1
		HARZER STR. / ONCKENSTR.	1
		HARZER STR. / TREPTOWER STR.	3
		HARZER STR. / WILDENBRUCHSTR.	1
		HEINRICH-SCHLUSNUS-STR. / SONNENALLEE	1
		HERMANNPLATZ	7
		HERTZBERGSTR.	2
		HERTZBERGSTR. / SONNENALLEE	4
		HOBRECHTSTR.	2
		HOBRECHTSTR. / LENAISTR.	1
		HOBRECHTSTR. / SANDERSTR.	1
		HOBRECHTSTR. / SONNENALLEE	5
		HOBRECHTSTR. / WESERSTR.	3
		HÜTTENRODER WEG / WILDENBRUCHSTR.	3
		INNSTR.	1
		INNSTR. / SONNENALLEE	4
		JANSASTR. / SONNENALLEE	2
		JOSEPH-SCHMIDT-STR.	1
		JOSEPH-SCHMIDT-STR. / SONNENALLEE	1
		KARL-MARX-PLATZ	1
		KARL-MARX-PLATZ / KARL-MARX-PLATZ	1
		KIEHLUFER	4
		KIEHLUFER / TEUPITZER STR. / TEUPITZER BRÜCKE	1
		KIEHLUFER / TREPTOWER BRÜCKE / TREPTOWER STR.	2
		KIEHLUFER / WILDENBRUCHBRÜCKE / WILDENBRUCHSTR.	1
		LAHNSTR.	6
		LAHNSTR. / MIERSTR.	5
		LAHNSTR. / NAUMBURGER STR.	2
		LAHNSTR. / NIEMETZSTR.	4
		LENAISTR.	1
		LEO-SLEZAK-STR.	1
		LIBERDASTR.	1
		MARESCHSTR. / SONNENALLEE	1
		MAYBACHUFER	2
		MAYBACHUFER / LOHMÜHLENBRÜCKE	1
		MAYBACHUFER / PANNIERSTR. / THIELENBRÜCKE	2
		MICHAEL-BOHNEN-RING / SONNENALLEE	1
		MITTELBUSCHWEG / NIEMETZSTR.	2
		NAUMBURGER STR.	6
		NEUKÖLLNISCHE ALLEE	2
		NEUKÖLLNISCHE ALLEE / KGA KARLSRUHE 2 / CHRIS-GUEFFROY-ALLEE	2
NIEMETZSTR.	3		
NIEMETZSTR. / SAALESTR.	4		
NOBELSTR.	2		
PANNIERSTR.	5		
PANNIERSTR. / PFLÜGERSTR.	2		
PANNIERSTR. / SONNENALLEE	8		
PANNIERSTR. / WESERSTR.	3		
PETER-ANDERS-STR.	1		
PFLÜGERSTR.	3		
PFLÜGERSTR. / WEICHSELSTR. / WEICHSELPLATZ / WEICHSELPARK	1		
PLANETENSTR. / SONNENALLEE	2		
PLANETENSTR. / ZWILLINGESTR.	1		

**Verkehrsunfallörtlichkeiten junger Erwachsener
in der Direktion 5
nach Polizeiabschnitten und Bezirken(alt)**

2015			
Pol.- Abschnitt	Bezirk (alt)	Ort	Anzahl
54	NK	REUTERPLATZ	1
		REUTERSTR.	3
		REUTERSTR. / SONNENALLEE	6
		REUTERSTR. / WESERSTR.	1
		RICHARDPLATZ	1
		RICHARDSTR.	3
		ROSEGGERSTR. / SONNENALLEE	4
		ROSEGGERSTR. / STUTTGARTER STR.	1
		RÜTLISTR. / WESERSTR.	2
		SAALESTR.	7
		SAALESTR. / SCHUDOMASTR.	1
		SAALESTR. / SONNENALLEE	7
		SAALESTR. / UNSTRUTSTR.	1
		SANDERSTR.	1
		SCHÖNSTEDTSTR. / SONNENALLEE	1
		SCHUDOMASTR.	1
		SIEVERSUFER	1
		SINSHEIMER WEG	1
		SONNENALLEE	52
		SONNENALLEE / TREPTOWER STR.	3
		SPREMBERGER STR.	1
		STUTTGARTER STR.	2
		STUTTGARTER STR. / TREPTOWER STR.	3
		TELLSTR.	4
		TELLSTR. / WESERSTR.	1
		THIEMANNSTR.	1
		THIEMANNSTR. / SONNENALLEE	2
		TREPTOWER STR.	5
		WEICHSELSTR.	2
		WEICHSELSTR. / SONNENALLEE	3
		WEIGANDUFER / WILDENBRUCHBRÜCKE / WILDENBRUCHPARK / WILDENBRUCHSTR.	1
		WESERSTR.	11
		WESERSTR. / TREPTOWER STR.	5
WESERSTR. / WILDENBRUCHSTR.	1		
WILDENBRUCHPLATZ	1		
WILDENBRUCHSTR.	7		
WIPPERSTR.	1		
ZIEGRASTR. / SONNENBRÜCKE / SONNENALLEE	7		
Verkehrsunfälle im Bezirk NK			419
Verkehrsunfälle im A 54			419
55	NK	100 AS BRITZER DAMM EINFAHRT V BRITZER DAMM >N	1
		ALLERSTR. / SCHILLERPROMENADE	1
		ALTENBRAKER STR. / SIEGFRIEDSTR.	1
		ANZENGRÜBERSTR. / KARL-MARX-STR.	3
		BENDASTR.	1
		BENDASTR. / DELBRÜCKSTR.	1
		BENDASTR. / GLASOWER STR.	1
		BENDASTR. / HERTA STR. / RINGBAHNSTR. / HERTABRÜCKE	2
		BENDASTR. / JULIUSSTR.	6
		BENDASTR. / SILBERSTEINSTR. / EDUARD-MÜLLER-PLATZ	3
		BIEBRICHER STR.	2
		BIEBRICHER STR. / HERMANNSTR.	2
		BODDINSTR.	5
		BODDINSTR. / HERMANNSTR.	2

**Verkehrsunfallörtlichkeiten junger Erwachsener
in der Direktion 5
nach Polizeiabschnitten und Bezirken(alt)**

2015			
Pol.- Abschnitt	Bezirk (alt)	Ort	Anzahl
55	NK	BODDINSTR. / ISARSTR.	1
		BODDINSTR. / MAINZER STR.	3
		BORNSDORFER STR.	3
		BORNSDORFER STR. / BRIESESTR.	1
		BORNSDORFER STR. / KIENITZER STR.	1
		BORNSDORFER STR. / MITTELWEG / THOMASHÖHE	1
		BRAUNSCHWEIGER STR. / KARL-MARX-STR.	1
		BRIESESTR. / FALKSTR.	1
		BRIESESTR. / KARL-MARX-STR.	1
		BRITZER DAMM	5
		BRITZER DAMM / A 100 BAB / 100 AS BRITZER DAMM EINFAHRT V BRITZER DAMM >N	2
		BRITZER DAMM / BÜRGERSTR.	1
		BRITZER DAMM / GERMANIAPROMENADE	6
		BRITZER DAMM / WEDERSTR. / A 100 BAB / 100 AS BRITZER DAMM AUSFAHRT N BRITZER DA	3
		BRITZKESTR.	1
		BRUNO-BAUER-STR. / DELBRÜCKSTR.	2
		BRUNO-BAUER-STR. / REINHOLDSTR. / KRANOLDPLATZ	1
		BÜRGERSTR.	2
		BUSCHKRUGALLEE	4
		BUSCHKRUGALLEE / A 100 BAB / 100 AS BUSCHKRUGA AUSFAHRT N BUSCHKRUGA >S / 100 AS	1
		BUSCHKRUGALLEE / A 100 BAB / 100 AS BUSCHKRUGA EINFAHRT V BUSCHKRUGA >N / 100 AS	6
		BUSCHKRUGALLEE / GRENZALLEE / KARL-MARX-STR.	5
		BUSCHKRUGALLEE / JAHNSTR.	3
		BUSCHKRUGALLEE / SIEVERSUFER	2
		COLUMBIADAMM	6
		COLUMBIADAMM / FLUGHAFENSTR. / FONTANESTR.	2
		DELBRÜCKSTR. / EDMUNDSTR.	1
		DELBRÜCKSTR. / HERMANNSTR. / HERTA STR. / MARIENDORFER WEG	10
		DELBRÜCKSTR. / KARL-MARX-STR. / WALTERSTR.	3
		EDMUNDSTR. / REINHOLDSTR.	1
		EMSER STR.	6
		EMSER STR. / HERMANNSTR.	6
		EMSER STR. / ILSESTR.	3
		EMSER STR. / KARL-MARX-STR. / SAALESTR.	6
		EMSER STR. / ODERSTR.	1
		ERKSTR. / KARL-MARX-STR.	3
		ERLANGER STR.	1
		ERLANGER STR. / REUTERSTR.	1
		FALKSTR. / MAINZER STR. / WERBELLINSTR.	3
		FLUGHAFENSTR.	17
		FLUGHAFENSTR. / FULDASTR. / KARL-MARX-STR.	10
		FLUGHAFENSTR. / HERMANNSTR. / U-BHF. BODDINSTR.	12
		FLUGHAFENSTR. / MAINZER STR.	6
		FLUGHAFENSTR. / REUTERSTR.	3
		FONTANESTR. / MAHLLOWER STR.	2
		GANGHOFERSTR. / KARL-MARX-STR. / RICHARDSTR. / WERBELLINSTR. / ALFRED-SCHOLZ-PLA	5
		GERMANIAPROMENADE	3
		GERMANIAPROMENADE / LAUTERBERGER STR. / FRIEDRICHSBRUNNER PLATZ / FRIEDRICHSBR	1
		GLASOWER STR.	2
		GLASOWER STR. / HERMANNSTR.	3
		GLASOWER STR. / KARL-MARX-STR.	3
		HASENHEIDE / HERMANNSTR. / KARL-MARX-STR. / HERMANNPLATZ	30
		HERMANNBRÜCKE	2
		HERMANNSTR.	45

**Verkehrsunfallörtlichkeiten junger Erwachsener
in der Direktion 5
nach Polizeiabschnitten und Bezirken(alt)**

2015			
Pol.- Abschnitt	Bezirk (alt)	Ort	Anzahl
55	NK	HERMANNSTR. / HERRFURTHSTR. / WERBELLINSTR.	13
		HERMANNSTR. / JONASSTR.	1
		HERMANNSTR. / JULIUSSTR.	4
		HERMANNSTR. / KARLSGARTENSTR.	2
		HERMANNSTR. / KIENITZER STR.	2
		HERMANNSTR. / KOPFSTR.	3
		HERMANNSTR. / KRANOLDSTR.	1
		HERMANNSTR. / LEINESTR.	2
		HERMANNSTR. / LEYKESTR.	7
		HERMANNSTR. / MAHLOWER STR.	2
		HERMANNSTR. / NOGATSTR.	4
		HERMANNSTR. / OKERSTR.	2
		HERMANNSTR. / ROLLBERGSTR.	5
		HERMANNSTR. / SCHIERKER STR.	4
		HERMANNSTR. / SELCHOWER STR.	5
		HERMANNSTR. / SIEGFRIEDSTR. / HERMANNBRÜCKE	5
		HERMANNSTR. / SILBERSTEINSTR.	11
		HERMANNSTR. / THOMASSTR.	7
		HERMANNSTR. / WARTHESTR.	3
		HERRNHUTER WEG / KARL-MARX-STR.	1
		HERTASTR.	2
		HERTASTR. / SILBERSTEINSTR.	4
		HOBRECHTSTR. / KARL-MARX-STR. / ALBERT-SCHWEITZER-PLATZ	1
		ILSESTR.	1
		ILSESTR. / SCHIERKER STR.	1
		ILSESTR. / THOMASSTR.	2
		ISARSTR. / NECKARSTR.	1
		JAHNSTR.	4
		JAHNSTR. / MACKENRODER WEG	1
		JAHNSTR. / RUNGIUSSTR.	1
		JONASSTR.	3
		JONASSTR. / KARL-MARX-STR.	1
		JONASSTR. / RÜBELANDSTR.	1
		JULIUSSTR.	1
		JULIUSSTR. / JULIUSHOF	1
		JULIUSSTR. / KARL-MARX-STR.	5
		KARL-ELSASSER-STR.	1
		KARL-ELSASSER-STR. / LAUTERBERGER STR. / FRIEDRICHSBRUNNER PLATZ / FRIEDRICHSBRU	2
		KARL-ELSASSER-STR. / TEMPELHOFER WEG	2
		KARL-MARX-STR.	38
		KARL-MARX-STR. / KARL-MARX-PLATZ	2
		KARL-MARX-STR. / KIENITZER STR.	1
		KARL-MARX-STR. / KIRCHHOFSTR. / SCHIERKER STR.	5
		KARL-MARX-STR. / LAHNSTR. / SILBERSTEINSTR.	11
KARL-MARX-STR. / MAINZER STR.	4		
KARL-MARX-STR. / NECKARSTR.	6		
KARL-MARX-STR. / REUTERSTR.	6		
KARL-MARX-STR. / ROLLBERGSTR. / ALFRED-SCHOLZ-PLATZ	4		
KARL-MARX-STR. / THOMASSTR. / KARL-MARX-PLATZ	1		
KARL-MARX-STR. / UTHMANNSTR.	2		
KARL-MARX-STR. / WEICHSELSTR.	4		
KARLSGARTENSTR. / WISSMANNSTR.	1		
KIENITZER STR.	1		
KIENITZER STR. / SCHILLERPROMENADE	1		
KIENITZER STR. / WEISESTR.	3		

**Verkehrsunfallörtlichkeiten junger Erwachsener
in der Direktion 5
nach Polizeiabschnitten und Bezirken(alt)**

2015			
Pol.- Abschnitt	Bezirk (alt)	Ort	Anzahl
55	NK	KIRCHHOFSTR. / NOGATSTR.	1
		KOPFSTR.	2
		LEINESTR. / SCHILLERPROMENADE	1
		LICHTENRADER STR.	1
		LICHTENRADER STR. / SELCHOWER STR.	1
		MAINZER STR.	3
		MARIENDORFER WEG	2
		MITTELWEG	6
		MITTELWEG / MORUSSTR.	2
		MITTELWEG / THOMASSTR.	1
		MORUSSTR. / WERBELLINSTR.	4
		NECKARSTR.	1
		NOGATSTR.	1
		ODERSTR. / OKERSTR.	1
		ODERSTR. / SIEGFRIEDSTR.	1
		OKERSTR.	2
		REUTERSTR.	2
		RINGBAHNSTR.	1
		ROLLBERGSTR.	1
		RÜBELANDSTR. / THOMASSTR. / RÜBELANDPARK	1
		SCHIERKER STR.	2
		SCHILLERPROMENADE	1
		SCHILLERPROMENADE / SELCHOWER STR.	1
		SELCHOWER STR.	2
		SELKESTR. / THOMASSTR. / THOMASHÖHE	1
		SIEGFRIEDSTR.	1
		SILBERSTEINSTR.	5
		SILBERSTEINSTR. / WALTERSTR.	5
		TEMPELHOFFER WEG	1
		THOMASSTR.	1
		WALKENRIEDER STR.	1
		WALTERSTR.	1
		WARTHESTR.	4
WARTHESTR. / WARTHESTR.	1		
WERBELLINSTR.	1		
WERBELLINSTR. / HANS-SCHIFTAN-STR.	1		
WERBELLINSTR. / ROLLBERGSTR.	1		
WISSMANNSTR.	1		
Verkehrsunfälle im Bezirk NK			560
Verkehrsunfälle im A 55			560
56	NK	ALT-BRITZ	1
		ALT-BRITZ / BLASCHKOALLEE	1
		ALT-BRITZ / BRITZER DAMM / BUCKOWER DAMM / MOHRINER ALLEE	2
		ALT-BRITZ / FULHAMER ALLEE	1
		ALT-BUCKOW	6
		ALT-BUCKOW / AN DEN ACHTERHÖFEN / MARIENFELDER CHAUSSEE / RUFACHER WEG	1
		ALT-BUCKOW / BUCKOWER DAMM / JOHANNISTHALER CHAUSSEE	13
		ALT-RUDOW	5
		AM EICHENQUAST	6
		AM KIENPFUHL	2
		AN DEN ACHTERHÖFEN	2
		AN DEN ACHTERHÖFEN / BUCKOWER DAMM	1
		AN DEN ACHTERHÖFEN / HAEWERERWEG / KESTENZEILE	1
		ASBESTWEG / QUARZWEG	1

**Verkehrsunfallörtlichkeiten junger Erwachsener
in der Direktion 5
nach Polizeiabschnitten und Bezirken(alt)**

2015			
Pol.- Abschnitt	Bezirk (alt)	Ort	Anzahl
56	NK	ASCHERSLEBENER WEG / BITTERFELDER WEG	3
		BACKBERGSTR. / FULHAMER ALLEE	2
		BALDERSHEIMER WEG / KÜNHEIMER WEG	1
		BAUHÜTTENWEG	1
		BAUHÜTTENWEG / BUCKOWER DAMM	2
		BAUMLÄUFERWEG	1
		BAUMLÄUFERWEG / JOHANNISTHALER CHAUSSEE	1
		BILDHAUERWEG / NEUKÖLLNER STR.	2
		BILDHAUERWEG / SATTLERSTR.	1
		BLASCHKOALLEE	2
		BLASCHKOALLEE / BRITZER DAMM / GRADESTR.	4
		BLASCHKOALLEE / BUSCHKRUGALLEE / SPÄTHSTR.	8
		BLASCHKOALLEE / FRITZ-REUTER-ALLEE (ENDE)	1
		BREITUNGER WEG / RUFACHER WEG	1
		BRITZER DAMM	21
		BRITZER DAMM / BUSCHROSENSTEIG	1
		BRITZER DAMM / FRANZ-KÖRNER-STR.	2
		BRITZER DAMM / FULHAMER ALLEE / TEMPELHOFFER WEG	5
		BRITZER DAMM / KOPPELWEG	2
		BUCHFINKWEG / ZADEKSTR.	1
		BUCKOWER DAMM	21
		BUCKOWER DAMM / DACHDECKERWEG	1
		BUCKOWER DAMM / GERLINGER STR. / RINGSLEBENSTR.	2
		BUCKOWER DAMM / GUTSCHMIDTSTR.	7
		BUCKOWER DAMM / ROHRLEGERWEG / RUFACHER WEG	1
		BUSCHKRUGALLEE	5
		BUSCHKRUGALLEE / BUSCHKRUGBRÜCKE	1
		BUSCHKRUGALLEE / FRANZ-KÖRNER-STR. / HAARLEMER STR.	1
		BUSCHKRUGALLEE / GIELOWER STR. / GRÜNER WEG / RUDOWER STR.	3
		BUSCHKRUGALLEE / HANNEMANNSTR. / SCHEVENINGER STR.	1
		BUSCHKRUGALLEE / ONKEL-HERSE-STR.	3
		BUSCHKRUGALLEE / PARCHIMER ALLEE	4
		BUSCHKRUGALLEE / ZAANDAMER STR.	1
		DÖRCHLÄUCHTINGSTR.	1
		DRUSENHEIMER WEG / MARIENFELDER CHAUSSEE / QUARZWEG	4
		EFEUWEG / FRITZ-ERLER-ALLEE / WUTZKYALLEE	2
		EHRENPREISWEG / GLOCKENBLUMENWEG / STUBENRAUCHSTR.	2
		EHRENPREISWEG / KORNRADENSTR.	1
		EICHENAUER WEG / WALTERSDORFER CHAUSSEE	1
		EUGEN-BOLZ-KEHRE / FRITZ-ERLER-ALLEE / LÖWENSTEINRING	2
		EXINER STR. / NEUHOFFER STR.	1
		FLEISCHERSTR. / ZWICKAUER DAMM	1
		FLURWEG / GLOCKENBLUMENWEG	1
		FLURWEG / NEUKÖLLNER STR.	2
		FLURWEG / PETUNIENWEG	1
		FRANZ-KÖRNER-STR.	2
		FRANZ-KÖRNER-STR. / RUNGIUSSTR.	2
		FRIEDRICH-KAYßLER-WEG	5
		FRIEDRICH-KAYßLER-WEG / WUTZKYALLEE	1
		FRITZ-ERLER-ALLEE	7
		FRITZ-ERLER-ALLEE / JOHANNISTHALER CHAUSSEE	10
		FRITZ-ERLER-ALLEE / JUCHACZWEG / OTTO-WELS-RING	1
		FRITZ-ERLER-ALLEE / KORMORANWEG	2
		FRITZ-ERLER-ALLEE / LIPSCHITZALLEE	2
		FRITZ-ERLER-ALLEE / LÖWENSTEINRING	1

**Verkehrsunfallörtlichkeiten junger Erwachsener
in der Direktion 5
nach Polizeiabschnitten und Bezirken(alt)**

2015			
Pol.- Abschnitt	Bezirk (alt)	Ort	Anzahl
56	NK	FRITZ-ERLER-ALLEE / NEUKÖLLNER STR.	5
		FRITZ-ERLER-ALLEE / ZADEKSTR.	3
		FRITZ-REUTER-ALLEE	6
		FRITZ-REUTER-ALLEE / GUTSCHMIDTSTR.	1
		FRITZ-REUTER-ALLEE / LOWISE-REUTER-RING / ONKEL-HERSE-STR.	1
		FRITZ-REUTER-ALLEE / PARCHIMER ALLEE	2
		GEFLÜGELSTEIG / PUTENWEG	1
		GEFLÜGELSTEIG / RHODELÄNDERWEG	1
		GERLINGER STR. / CHRISTOPH-RUDEN-STR.	1
		GERLINGER STR. / WARMENSTEINACHER STR.	1
		GIELOWER STR. / PASTER-BEHRENS-STR.	1
		GIRLITZWEG / RUDOWER STR.	2
		GLOCKENBLUMENWEG / SCHNEEBALLENWEG	1
		GOLDAMMERSTR.	1
		GOLDHÄHNCHENWEG	1
		GRADESTR.	6
		GRADESTR. / TEMPELHOFER WEG	5
		GRAUWACKEWEG / MARIENFELDER CHAUSSEE	2
		GROß-ZIETHENER CHAUSSEE	1
		GROß-ZIETHENER CHAUSSEE / BÄCKERSTR.	1
		GROß-ZIETHENER CHAUSSEE / LÖßNITZER WEG	1
		GROß-ZIETHENER CHAUSSEE / NEUDECKER WEG / ALT-RUDOW / WALTERSDORFER CHAUSSEE	4
		GROß-ZIETHENER CHAUSSEE / NEUKÖLLNER STR.	5
		GRÜNER WEG	2
		GRÜNSTEINWEG / QUARZWEG	1
		GUTSCHMIDTSTR.	4
		GUTSCHMIDTSTR. / WESENBERGER RING / GRÜNZUG BRITZ-SÜD	2
		HAARLEMER STR.	2
		HAARLEMER STR. / LEIDENER STR.	1
		HEIDELÄUFERWEG	3
		HOCHKÖNIGWEG	1
		HOCHTHRONWEG	1
		HÖLTERMANNSTEIG / OTTO-WELS-RING	1
		HOLZMINDENER STR.	1
		HOLZMINDENER STR. / TEMPELHOFER WEG	3
		HUGO-HEIMANN-STR. / KÖLNER DAMM	2
		HÜSUNG	1
		IM ROSENGRUND	1
		JOACHIM-GOTTSCHALK-WEG	2
		JOACHIM-GOTTSCHALK-WEG / WUTZKYALLEE	2
		JOHANNISTHALER CHAUSSEE	23
		KALKSTEINWEG / STRAßE 455	1
		KANALSTR.	2
KANALSTR. / SEIDELBASTWEG / STUBENRAUCHSTR.	7		
KÄTHE-DORSCH-RING	1		
KIRSCHNERWEG	2		
KIRSCHNERWEG / JOHANNISTHALER CHAUSSEE	1		
KLEESTR.	1		
KÖLNER DAMM	4		
KÖPENICKER STR.	3		
KÖPENICKER STR. / ALT-RUDOW	2		
KÖPENICKER STR. / PRIEROSSE STR.	1		
KOPPELWEG	1		
KORBMACHERWEG	1		
KORMÖRANWEG	3		

**Verkehrsunfallörtlichkeiten junger Erwachsener
in der Direktion 5
nach Polizeiabschnitten und Bezirken(alt)**

2015			
Pol.- Abschnitt	Bezirk (alt)	Ort	Anzahl
56	NK	KORMORANWEG / MÖWENWEG / RUDOWER STR.	2
		KORMORANWEG / ROTSCHWANZWEG	1
		KROKUSSTR. / PRIEROSSE STR.	1
		KROKUSSTR. / STUBENRAUCHSTR.	1
		KÜNHEIMER WEG / MARIENFELDER CHAUSSEE	2
		LACHSHUHNWEG / WELSUMERPFAD	1
		LAUBSÄNGERWEG / WENDEHALSWEG	1
		LEONBERGER RING	1
		LEONBERGER RING / RUFACHER WEG	2
		LETTBERGER STR.	3
		LIESELOTTE-BERGER-STR.	1
		LIPSCHITZALLEE	6
		LIPSCHITZALLEE / RINGSLEBENSTR. / KÖLNER DAMM	1
		LIPSCHITZALLEE / RUDOWER STR.	2
		LIPSCHITZALLEE / SOLLMANNWEG	1
		LÖßNITZER WEG	1
		LÖWENSTEINRING	2
		MALERSTEIG / TISCHLERZEILE	1
		MARIENFELDER CHAUSSEE	5
		MARIENFELDER CHAUSSEE / MUSCHELKALKWEG	1
		MARIENFELDER CHAUSSEE / OSTHEIMER STR.	1
		MARTIN-WAGNER-RING	1
		MASSANTEBRÜCKE	1
		MASSINER WEG / MOHRINER ALLEE / NEUMARKPLAN	1
		MEIßNER WEG	2
		MEIßNER WEG / ZWICKAUER DAMM	1
		MOHRINER ALLEE	5
		MOHRINER ALLEE / AM KIENPFUHL / BRITZER GARTEN	1
		MOHRINER ALLEE / WALNUßWEG	1
		MOOSROSENSTR. / TEMPELHOFER WEG	1
		NEUDECKER WEG	5
		NEUDECKER WEG / AN DER RUDOWER HÖHE	1
		NEUDECKER WEG / SELGENAUER WEG	1
		NEUE SPÄTHBRÜCKE / NEUE SPÄTHSTR.	1
		NEUE SPÄTHSTR. / SPÄTHSTR.	1
		NEUHOFER STR. / WALTERSDORFER CHAUSSEE	2
		NEUHOFER STR. / WAßMANNSDORFER CHAUSSEE	1
		NEUKÖLLNER STR.	14
		NEUKÖLLNER STR. / SCHÖNEFELDER STR. / WALTERSDORFER CHAUSSEE	4
		NEUKÖLLNER STR. / ZWICKAUER DAMM / STUBENRAUCHSTR.	7
		ORTOLANWEG / JOHANNISTHALER CHAUSSEE	1
		OSTBURGER WEG / SCHIRPITZER WEG	1
OSTBURGER WEG / WALTERSDORFER CHAUSSEE	1		
OTTO-WELS-RING	2		
PARCHIMER ALLEE	2		
PETUNIENWEG / STUBENRAUCHSTR.	1		
PFARRSIEDLUNG	1		
PINTSCHALLEE	1		
PRIEROSSE STR.	1		
RHODELÄNDERWEG	2		
RIESESTR.	1		
RINGSLEBENSTR.	1		
RINGSLEBENSTR. / HEIDELÄUFERWEG	1		
ROHRDOMMELWEG / JOHANNISTHALER CHAUSSEE	1		
RUDOWER STR.	13		

**Verkehrsunfallörtlichkeiten junger Erwachsener
in der Direktion 5
nach Polizeiabschnitten und Bezirken(alt)**

2015			
Pol.- Abschnitt	Bezirk (alt)	Ort	Anzahl
56	NK	RUDOWER STR. / JOHANNISTHALER CHAUSSEE	5
		RUDOWER STR. / STORCHENWEG	3
		RUDOWER STR. / WENDEHALSWEG / ZADEKSTR.	1
		RUNGIUSSTR.	1
		SATTLERSTR.	1
		SCHLOSSERWEG	1
		SCHÖNEFELDER STR.	1
		SCHÖNEFELDER STR. / STRAÙE 577	1
		SOLLMANNWEG	3
		SPÄTHSTR.	6
		STIEGLITZWEG / JOHANNISTHALER CHAUSSEE	1
		STRAÙE 614	1
		STUBENRAUCHSTR.	6
		TEMPELHOFFER WEG / WALDKRAIBURGER STR.	1
		THEODOR-LOOS-WEG	3
		TIMMENDORFER WEG / WALTERSDORFER CHAUSSEE / LIESELOTTE-BERGER-STR.	2
		TISCHLERZEILE / KÖLNER DAMM / JOHANNISTHALER CHAUSSEE	3
		TÖPFERWEG / JOHANNISTHALER CHAUSSEE	1
		WALTER-MAY-WEG	1
		WALTERSDORFER CHAUSSEE	1
		WALTERSDORFER CHAUSSEE / URSULINENSTR. / HELENE-JUNG-PLATZ	1
		WENDEHALSWEG	1
		WILDHÜTERWEG	2
		WILDHÜTERWEG / KÖLNER DAMM	2
		WILDMEISTERDAMM / JOHANNISTHALER CHAUSSEE	1
WUTZKYALLEE	2		
ZADEKSTR.	2		
ZITTAUER STR. / ZWICKAUER DAMM	2		
Verkehrsunfälle im Bezirk NK			518
Verkehrsunfälle im A 56			518
51	FH	ALT-STRALAU / KYNASTSTR. / PARKWEG	3
		AM CONTAINERBAHNHOF	1
		AM OSTBAHNHOF	2
		AM OSTBAHNHOF / ANDREASSTR.	1
		AM OSTBAHNHOF / HOLZMARKTSTR. / KRAUTSTR.	1
		AM OSTBAHNHOF / STRAÙE DER PARISER KOMMUNE	2
		AM POSTBAHNHOF / MÜHLENSTR.	2
		AN DER MICHAELBRÜCKE / HOLZMARKTSTR. / LICHTENBERGER STR.	2
		AN DER MICHAELBRÜCKE / MICHAELBRÜCKE (SPREE)	1
		AN DER OSTBAHN / ERICH-STEINFURTH-STR. / STRAÙE DER PARISER KOMMUNE	1
		AN DER SCHILLINGBRÜCKE	1
		ANDREASSTR.	2
		ANDREASSTR. / BLUMENSTR.	1
		ANDREASSTR. / HOLZMARKTSTR. / STRALAUER PLATZ / AN DER SCHILLINGBRÜCKE	5
		ANDREASSTR. / KARL-MARX-ALLEE / LEBUSER STR.	4
		BAHRFELDTSTR.	1
		BÄNSCHSTR.	1
		BÄNSCHSTR. / PROSKAUER STR.	2
		BERSARINPLATZ / PETERSBURGER STR.	6
		BOSSESTR. / STRALAUER ALLEE	1
		BOXHAGENER PLATZ / GÄRTNERSTR. / GRÜNBERGER STR.	1
		BOXHAGENER STR.	5
		BOXHAGENER STR. / GÄRTNERSTR. / MAINZER STR.	1
BOXHAGENER STR. / GRYPHIUSSTR.	1		

**Verkehrsunfallörtlichkeiten junger Erwachsener
in der Direktion 5
nach Polizeiabschnitten und Bezirken(alt)**

2015			
Pol.- Abschnitt	Bezirk (alt)	Ort	Anzahl
51	FH	BOXHAGENER STR. / HOLTEISTR.	3
		BOXHAGENER STR. / LENBACHSTR. / WÜHLISCHSTR.	2
		BOXHAGENER STR. / NEUE BAHNHOFSTR.	2
		BOXHAGENER STR. / NIEDERBARNIMSTR. / SIMON-DACH-STR.	2
		BOXHAGENER STR. / WARSCHAUER STR.	1
		CORINTHSTR.	1
		CORINTHSTR. / RUDOLFPLATZ / AM RUDOLFPLATZ / MODERSOHNSTR.	1
		DANNECKERSTR.	1
		DANNECKERSTR. / STRALAUER ALLEE	1
		DANZIGER STR. / LANDSBERGER ALLEE / PETERSBURGER STR.	14
		DOLZIGER STR.	1
		DOSSESTR. / GÜRTELSTR.	1
		DOSSESTR. / ODERSTR.	1
		EBERTYSTR.	2
		EBERTYSTR. / CONRAD-BLENKLE-STR. / LANDSBERGER ALLEE	5
		EBERTYSTR. / KOCHHANNSTR.	1
		EBERTYSTR. / STRAßMANNSTR.	1
		EHRENBERGSTR. / STRALAUER ALLEE	1
		ELSENBRÜCKE (SPREE)	10
		ELSENSTR. / ALT-STRALAU / MARKGRAFENDAMM / STRALAUER ALLEE	17
		ERNST-ZINNA-WEG	1
		FRANKFURTER ALLEE	17
		FRANKFURTER ALLEE / JESSNERSTR. / PETTENKOFERSTR.	6
		FRANKFURTER ALLEE / JUNGSTR. / VOIGTSTR.	5
		FRANKFURTER ALLEE / KINZIGSTR.	2
		FRANKFURTER ALLEE / MAINZER STR.	1
		FRANKFURTER ALLEE / NIEDERBARNIMSTR. / PROSKAUER STR.	9
		FRANKFURTER ALLEE / SAMARITERSTR.	3
		FRANKFURTER ALLEE / WALDEYERSTR. / WEICHSELSTR.	3
		FRANKFURTER TOR	1
		FRANKFURTER TOR / FRANKFURTER TOR	14
		FREDERSDORFER STR.	1
		FRIEDENSTR.	2
		FRIEDENSTR. / GEORGENKIRCHSTR.	1
		FRIEDENSTR. / PUFENDORFSTR.	2
		FRIEDENSTR. / STRAßE DER PARISER KOMMUNE / PALISADENSTR. / WEIDENWEG	1
		FRITZ-RIEDEL-STR. / HAUSBURGSTR. / LANDSBERGER ALLEE	1
		GABRIEL-MAX-STR.	2
		GABRIEL-MAX-STR. / WÜHLISCHSTR.	1
		GÄRTNERSTR. / SIMPLONSTR. / MODERSOHNSTR.	2
		GÄRTNERSTR. / WÜHLISCHSTR.	1
		GRÜNBERGER STR.	1
		GRÜNBERGER STR. / SIMON-DACH-STR.	1
		GRÜNBERGER STR. / WARSCHAUER STR.	11
		GRYPHIUSSTR. / JUNGSTR. / WESERSTR.	1
		GRYPHIUSSTR. / SONNTAGSTR. / WÜHLISCHPLATZ / WÜHLISCHSTR.	1
		GUBENER STR.	2
		GÜRTELSTR. / SCHARNWEBERSTR.	1
		GÜRTELSTR. / WIESENWEG	1
		HAASESTR.	2
		HAUPTSTR.	1
		HAUPTSTR. / MARKGRAFENDAMM	2
		HEDWIG-WACHENHEIM-STR. / MÜHLENSTR.	1
		HOLZMARKTSTR.	3
		JESSNERSTR. / SCHARNWEBERSTR.	1

**Verkehrsunfallörtlichkeiten junger Erwachsener
in der Direktion 5
nach Polizeiabschnitten und Bezirken(alt)**

2015			
Pol.- Abschnitt	Bezirk (alt)	Ort	Anzahl
51	FH	JUNGSTR.	1
		KARL-MARX-ALLEE	11
		KARL-MARX-ALLEE / KOPPENSTR.	1
		KARL-MARX-ALLEE / STRAUSBERGER PLATZ	21
		KINZIGSTR. / WESERSTR.	1
		KOCHHANNSTR.	1
		KOCHHANNSTR. / PETERSBURGER STR.	2
		KOCHHANNSTR. / RICHARD-SORGE-STR.	1
		KONITZER STR. / SIMPLONSTR.	1
		KOPERNIKUSSTR. / SIMON-DACH-STR. / WÜHLISCHSTR.	1
		KOPERNIKUSSTR. / WARSCHAUER STR.	3
		KOPPENSTR.	2
		KROSSENER STR.	2
		KYNASTSTR.	5
		LANDSBERGER ALLEE	19
		LANGENBECKSTR.	1
		LASKERSTR. / MARKGRAFENDAMM	1
		LENBACHSTR.	1
		LENBACHSTR. / SONNTAGSTR.	1
		LIBAUER STR.	1
		LIBAUER STR. / REVALER STR.	2
		LICHTENBERGER STR.	1
		LICHTENBERGER STR. / NEUE BLUMENSTR.	1
		LICHTENBERGER STR. / PALISADENSTR. / WEYDEMEYERSTR. / PLATZ DER VEREINTEN NATION	1
		LICHTENBERGER STR. / SINGERSTR.	1
		LICHTENBERGER STR. / STRAUSBERGER PLATZ	15
		LIEBIGSTR.	1
		LIEBIGSTR. / RIGAER STR.	1
		LÖWESTR. / MÜHSAMSTR.	1
		MAINZER STR.	1
		MARCHLEWSKISTR.	2
		MARCHLEWSKISTR. / WARSCHAUER STR. / WARSCHAUER BRÜCKE	2
		MARKGRAFENDAMM	3
		MATTHIASSTR.	2
		MATTHIASSTR. / LANDSBERGER ALLEE	1
		MEHLBEERENWEG / KRAUTSTR. / LANGE STR.	1
		MICHAELBRÜCKE (SPREE)	1
		MILDRED-HARNACK-STR. / MÜHLENSTR.	1
		MODERSOHNSTR.	1
		MÜHLENSTR.	6
		MÜHLENSTR. / STRALAUER ALLEE / WARSCHAUER STR. / AM OBERBAUM	19
		MÜHSAMSTR. / PETERSBURGER STR.	1
		NAGLERSTR. / STRALAUER ALLEE	1
		NEUE BAHNHOFSTR.	2
		NIEDERBARNIMSTR.	1
		OBERBAUMBRÜCKE (SPREE)	3
		PALISADENSTR.	2
		PETERSBURGER STR.	4
		PETTENKOFERSTR.	5
		PINTSCHSTR.	1
		PINTSCHSTR. / STRAßMANNSTR.	1
		PLATZ DER VEREINTEN NATIONEN	1
		PLATZ DER VEREINTEN NATIONEN / PLATZ DER VEREINTEN NATIONEN	6
		PROSKAUER STR.	1
		REVALER STR.	4

**Verkehrsunfallörtlichkeiten junger Erwachsener
in der Direktion 5
nach Polizeiabschnitten und Bezirken(alt)**

2015					
Pol.- Abschnitt	Bezirk (alt)	Ort	Anzahl		
51	FH	REVALER STR. / SIMON-DACH-STR.	1		
		REVALER STR. / WARSCHAUER STR.	5		
		RICHARD-ERMISCH-STR. / ELDNAER STR. / LIEBIGSTR.	1		
		RICHARD-SORGE-STR. / LANDSBERGER ALLEE	1		
		RIGAER STR.	6		
		ROCHOWSTR. / STRALAUER ALLEE	1		
		ROTHERSTR.	1		
		ROTHERSTR. / WARSCHAUER PLATZ	1		
		RÜDERSDORFER STR.	1		
		SCHARNWEBERSTR.	1		
		SCHREINERSTR.	1		
		SILVIO-MEIER-STR. / FRANKFURTER ALLEE	3		
		SIMON-DACH-STR.	1		
		SONNTAGSTR.	2		
		STRALAUER ALLEE	3		
		STRALAUER ALLEE / MODERSOHNSTR.	1		
		STRASSE DER PARISER KOMMUNE	2		
		STRASSE DER PARISER KOMMUNE / HILDEGARD-JADAMOWITZ-STR.	1		
		STRASSE DER PARISER KOMMUNE / KARL-MARX-ALLEE	7		
		STRASSE DER PARISER KOMMUNE / MÜHLENSTR. / STRALAUER PLATZ	2		
		STRASSE DER PARISER KOMMUNE / RÜDERSDORFER STR.	1		
		STRASSMANNSTR. / PETERSBURGER STR.	2		
		STRASSMANNSTR. / WILHELM-STOLZE-STR.	1		
		STRAUSBERGER PLATZ	1		
		VOIGTSTR.	2		
		WARSCHAUER BRÜCKE	9		
		WARSCHAUER STR.	9		
		WEICHSELSTR.	1		
		WESERSTR.	1		
		WRIEZENER KARREE	1		
		WÜHLISCHSTR.	1		
		Verkehrsunfälle im Bezirk FH			466
		Verkehrsunfälle im A 51			466
Gesamtergebnis			2991		

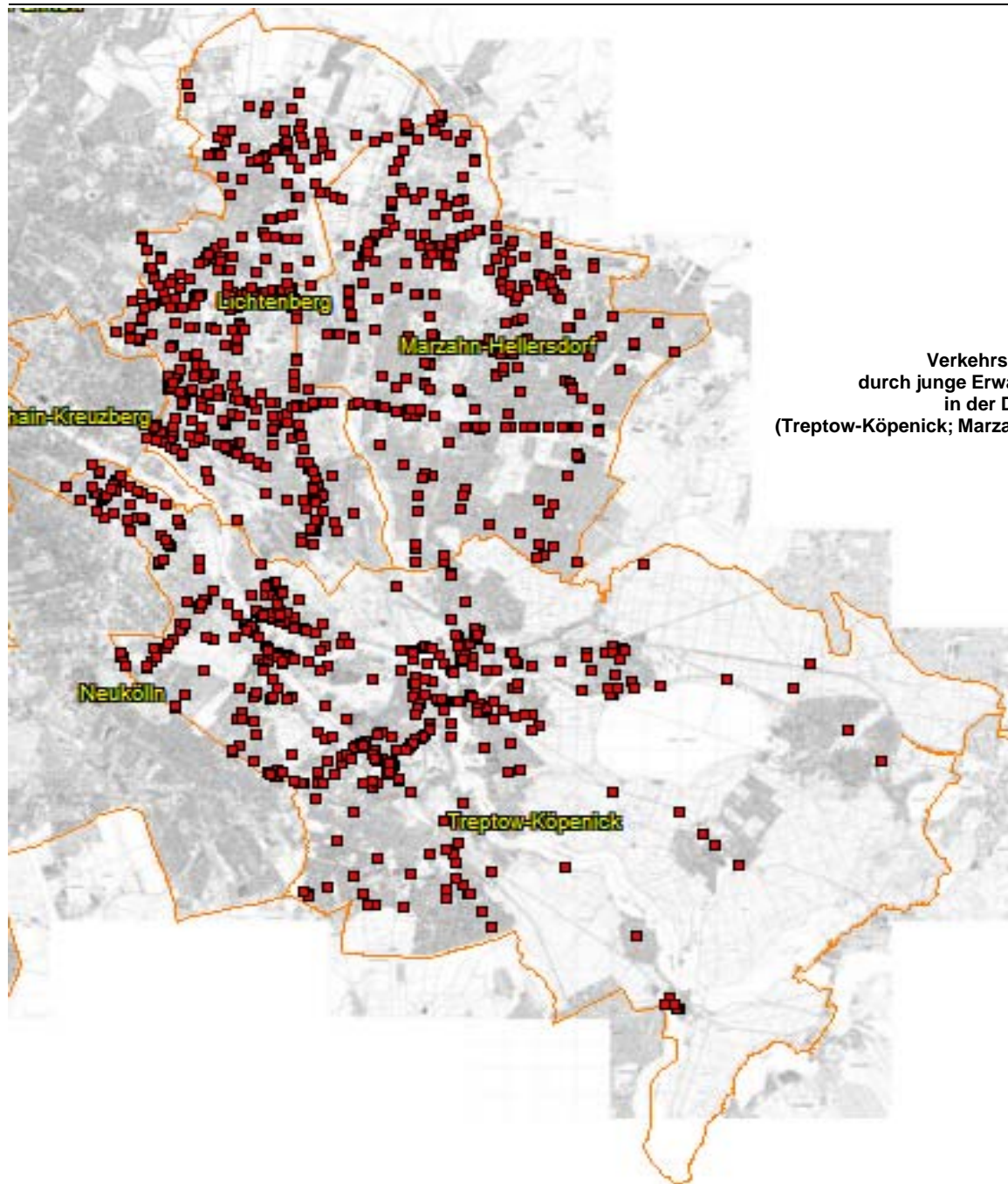

Verkehrsunfälle 2015
durch junge Erwachsene verursacht
in der Richtung 6
(Treptow-Köpenick; Marzahn-Hellersdorf; Lichtenberg)

**Verkehrsunfallörtlichkeiten junger Erwachsener
in der Direktion 6
nach Polizeiabschnitten und Bezirken(alt)**

2015			
Pol.-Abschnitt	Bezirk (alt)	Ort	Anzahl
61	HS	AHRENSFELDER CHAUSSEE	3
		AHRENSFELDER CHAUSSEE / DESSAUER STR.	1
		AHRENSFELDER CHAUSSEE / DORFSTR. / HOHENSCHÖNHAUSER STR.	1
		ALLENDORFER WEG / RHINSTR.	1
		ALTENHOFER STR.	1
		AM FAULEN SEE / RACKWITZER STR.	1
		ARENDSWEG	2
		ARNIMSTR. / WARTENBERGER STR.	1
		BAHNHOFSTR. / GENSLERSTR.	1
		BENNOSTR.	1
		BIRKHOLZER WEG / LINDENBERGER STR. / STRASSE 10	1
		CHOPINSTR. / HANSASTR. / INDIRA-GANDHI-STR.	2
		CHRISTIANSTR. / GOTTFRIEDSTR.	1
		DARßER STR.	3
		DORFSTR.	3
		DORFSTR. / LINDENBERGER STR.	1
		DROSSENER STR.	1
		EGON-ERWIN-KISCH-STR. / HAGENOWER RING / WARTENBERGER WEG / ERNST-BARLACH-STR.	1
		ERNST-BARLACH-STR.	1
		FALKENBERGER BRÜCKE	1
		FALKENBERGER CHAUSSEE	4
		FALKENBERGER CHAUSSEE / EGON-ERWIN-KISCH-STR. / PABLO-PICASSO-STR.	3
		FALKENBERGER CHAUSSEE / FALKENBERGER BRÜCKE	1
		FALKENBERGER CHAUSSEE / HANSASTR. / MALCHOWER WEG / DARßER STR.	2
		FALKENBERGER CHAUSSEE / PRENDENER STR. / VINCENT-VAN-GOGH-STR.	3
		FALKENBERGER CHAUSSEE / RÜDICKENSTR. / ZINGSTER STR.	4
		FALKENBERGER CHAUSSEE / WUSTROWER STR.	2
		FELDTMANNSTR. / HANSASTR.	1
		FERDINAND-SCHULTZE-STR.	1
		FERDINAND-SCHULTZE-STR. / GÄRTNERSTR. / HECKELBERGER RING	1
		FREIENWALDER STR.	1
		FRITZ-LESCH-STR.	2
		FRITZ-LESCH-STR. / WEIßENSEER WEG	2
		GÄRTNERSTR. / GROßE-LEEGER-STR.	2
		GÄRTNERSTR. / MARZÄHNER STR. / RHINSTR.	1
		GEHRENSEESTR.	3
		GEHRENSEESTR. / ANNA-EBERMANN-STR.	1
		GEHRENSEESTR. / WARTENBERGER STR.	1
		GEHRENSEESTR. / WOLLENBERGER STR.	2
		GENSLERSTR.	2
		GEORG-FÖRSTER-ALLEE / AHRENSFELDER CHAUSSEE / SPINATWEG	1
		GOECKESTR. / STRAUSBERGER STR.	1
		GOTTFRIEDSTR.	1
GRAALER WEG	1		
GRENZGRABENSTR.	1		
GREVESMÜHLENER STR. / PRENDENER STR.	1		
GROßE-LEEGER-STR. / WERNEUCHENER STR.	2		
HAUPTSTR.	1		
HECKELBERGER RING	1		
HEILIGENSTADTER STR. / LIEBENWALDER STR.	1		
INDIRA-GANDHI-STR.	2		
KLÜTZER STR.	1		
KONRAD-WOLF-STR.	4		
KONRAD-WOLF-STR. / DEGNERSTR. / MANETSTR. / SCHÖNEICHER STR.	1		
KONRAD-WOLF-STR. / FREIENWALDER STR. / ORANKESTR.	2		

**Verkehrsunfallörtlichkeiten junger Erwachsener
in der Direktion 6
nach Polizeiabschnitten und Bezirken(alt)**

2015			
Pol.-Abschnitt	Bezirk (alt)	Ort	Anzahl
61	HS	KONRAD-WOLF-STR. / HAUPTSTR. / SUERMONDTSTR. / SEEFELDER STR.	1
		KONRAD-WOLF-STR. / HOHENSCHÖNHAUSER STR. / WEIßENSEER WEG	2
		KONRAD-WOLF-STR. / REICHENBERGER STR.	1
		KONRAD-WOLF-STR. / SANDINOSTR.	1
		KONRAD-WOLF-STR. / STRAUSBERGER STR.	1
		KONRAD-WOLF-STR. / WERNEUCHENER STR.	1
		KÜSTRINER STR. / SIMON-BOLIVAR-STR.	1
		MARIE-ELISABETH-VON-HUMBOLDT-STR.	1
		MARIE-ELISABETH-VON-HUMBOLDT-STR. / AHRENSFELDER CHAUSSEE	3
		MARZAHNER STR.	1
		MARZAHNER STR. / MARZAHNER STR.	1
		MARZAHNER STR. / PLAUENER STR.	1
		MARZAHNER STR. / WOLLENBERGER STR.	1
		MATENZEILE / ROTKAMP	1
		MITTELSTR. / ALTENHOFER STR.	1
		NEUSTRELITZER STR.	1
		NIENHAGENER STR.	1
		NORDRING / HOHENSCHÖNHAUSER STR.	1
		ORANKESTR.	1
		PABLO-PICASSO-STR.	1
		PABLO-PICASSO-STR. / RANDOWSTR.	2
		PABLO-PICASSO-STR. / SEEHAUSENER STR.	1
		PABLO-PICASSO-STR. / WARNITZER STR.	1
		PLAUENER STR.	1
		PRENDENER STR.	1
		RANDOWSTR. / WELSESTR.	1
		RHINSTR.	1
		RIBNITZER STR.	3
		RIBNITZER STR. / DARßER STR.	5
		RIBNITZER STR. / DOBERANER STR.	1
		ROEDERNSTR.	1
		ROSTOCKER STR.	1
		SANDINOSTR.	1
		SANDINOSTR. / MITTELSTR.	2
		SUERMONDTSTR.	1
		VINCENT-VAN-GOGH-STR.	1
		WARNEMÜNDER STR. / ERNST-BARLACH-STR.	1
		WARNITZER STR. / VINCENT-VAN-GOGH-STR.	2
		WARTENBERGER STR.	1
		WARTINER STR.	1
		WEIßENSEER WEG	4
		WELSESTR.	1
		WERNEUCHENER STR.	2
		WIECKER STR.	2
		WRIEZENER STR.	1
		WUSTROWER STR.	1
		ZINGSTER STR. / AHRENHOOPER STR.	2
ZINGSTER STR. / RIBNITZER STR.	1		
Verkehrsunfälle im Bezirk HS			154
Verkehrsunfälle im A 61			154
62	MZ	AHRENSFELDER CHAUSSEE / MÄRKISCHE ALLEE	7
		ALFRED-DÖBLIN-STR. / MÄRKISCHE ALLEE	2
		ALLEE DER KOSMONAUTEN	4
		ALLEE DER KOSMONAUTEN / ALLEE DER KOSMONAUTEN	1
		ALLEE DER KOSMONAUTEN / BÄRENSTEINSTR. / HINTER DER MÜHLE	1

**Verkehrsunfallörtlichkeiten junger Erwachsener
in der Direktion 6
nach Polizeiabschnitten und Bezirken(alt)**

2015			
Pol.-Abschnitt	Bezirk (alt)	Ort	Anzahl
62	MZ	ALLEE DER KOSMONAUTEN / LANDSBERGER ALLEE / RAOUL-WALLENBERG-STR.	10
		ALLEE DER KOSMONAUTEN / MÄRKISCHE ALLEE	3
		ALT-BIESDORF	8
		ALT-BIESDORF / GRABENSPRUNG / OBERFELDSTR.	2
		ALT-BIESDORF / KÖPENICKER STR. / BLUMBERGER DAMM	4
		ALT-BIESDORF / MÄRKISCHE ALLEE	4
		ALTENTREPTOWER STR.	6
		ALTENTREPTOWER STR. / BLUMBERGER DAMM	2
		ALT-FRIEDRICHSFELDE	4
		AURORAFALTERWEG / KÖPENICKER STR.	1
		BÄRENSTEINSTR.	1
		BÄRENSTEINSTR. / BLUMBERGER DAMM	1
		BÄRENSTEINSTR. / EISENACHER STR. / BLUMBERGER DAMM	5
		BEILSTEINER STR.	1
		BENTSCHENER WEG / MARATSTR.	1
		BITTERFELDER STR.	4
		BITTERFELDER STR. / MÄRKISCHE ALLEE	4
		BLENHEIMSTR.	2
		BLENHEIMSTR. / ALLEE DER KOSMONAUTEN	2
		BLUMBERGER DAMM	5
		BORKHEIDER STR. / SCHORFHEIDESTR. / HAVEMANNSTR.	1
		BOXBERGER STR. / GEORG-KNORR-STR. / WIESENBURGER WEG	1
		BRUNO-BAUM-STR. / MARZAHNER PROMENADE / LANDSBERGER ALLEE	1
		BUCKOWER RING / BLUMBERGER DAMM	3
		CECILIESTR.	1
		CECILIESTR. / BLUMBERGER DAMM	2
		DAHMEWEG / MÄRKISCHE ALLEE / POELCHAUSTR.	5
		DANKRATSTR. / EICHENALLEE / KÖPENICKER STR.	2
		DEBENZER STR.	1
		DESSAUER STR. / KÖTHENER STR.	1
		DIETHELMWEG / INGEWEG	1
		DOHLENGRUND	1
		EITELSTR. / KORNMANDELWEG / OBERFELDSTR.	1
		EITELSTR. / LUISE-ZIETZ-STR. / ALLEE DER KOSMONAUTEN	1
		ELISABETHSTR. / BLUMBERGER DAMM	1
		ELISABETHSTR. / OBERFELDSTR.	3
		FICHTELBERGSTR.	1
		FRANZ-STENZER-STR.	1
		FRANZ-STENZER-STR. / MÄRKISCHE ALLEE	1
		GARTENSTR. / KÖPENICKER STR. / LINDENSTR.	2
		GERAER RING	1
		GERSTENWEG / RAPSWEG	1
		GLAMBECKER RING	1
		GLAMBECKER RING / GRUMSINER STR.	1
		GLEIWITZER STR. / HEESESTR. / KÖPENICKER STR.	2
		GOLLINER STR.	1
		GRABENSPRUNG	1
		GRABENSPRUNG / HUSUMER STR.	1
		HAVEMANNSTR. / MÄRKISCHE ALLEE	3
		HEESESTR. / SCHWABENALLEE	1
		HELLERSDORFER WEG / WOLFENER STR.	1
		HILTRUDSTR. / CECILIESTR.	2
		IRMFRIEDSTR. / GARZAUER STR. / CECILIESTR.	1
		JAN-PETERSEN-STR. / RAOUL-WALLENBERG-STR.	2
		KEMBERGER STR. / BELZIGER RING	2
		KEMBERGER STR. / WUHLETALSTR. / BLUMBERGER DAMM	2

**Verkehrsunfallörtlichkeiten junger Erwachsener
in der Direktion 6
nach Polizeiabschnitten und Bezirken(alt)**

2015			
Pol.-Abschnitt	Bezirk (alt)	Ort	Anzahl
62	MZ	KLANDORFER STR. / MÄRKISCHE ALLEE	2
		KOHLWEIßLINGSTR.	1
		KÖPENICKER STR.	8
		KÖPENICKER STR. / WEIßENHÖHER STR.	2
		KÖPENICKER STR. / ZIMMERMANNSTR.	1
		KRUMMENSEER STR. / BLUMBERGER DAMM	1
		KULMSEESTR.	1
		LANDSBERGER ALLEE	14
		LANDSBERGER ALLEE / BLUMBERGER DAMM	11
		LANDSBERGER ALLEE / HINTER DER MÜHLE	2
		LANDSBERGER ALLEE / MÄRKISCHE ALLEE	2
		LEA-GRUNDIG-STR.	1
		LEA-GRUNDIG-STR. / MARZAHNER PROMENADE / BÜRGERPARK MARZAHN / RAOUL-WALLENBERG	1
		MÄRKISCHE ALLEE	14
		MÄRKISCHE ALLEE / MÄRKISCHE ALLEE	1
		MÄRKISCHE ALLEE / MEHROWER ALLEE	1
		MÄRKISCHE ALLEE / RAOUL-WALLENBERG-STR.	2
		MÄRKISCHE SPITZE / HEINZ-GRAFFUNDER-PARK / BENTSCHENER WEG / MÄRKISCHE ALLEE	1
		MARTHA-ARENDSEE-STR.	1
		MARZAHNER CHAUSSEE / ALLEE DER KOSMONAUTEN	2
		MARZAHNER PROMENADE	6
		MARZAHNER PROMENADE / MÄRKISCHE ALLEE	2
		MEERANER STR. / RHINSTR.	2
		MEHROWER ALLEE	2
		MURTZANER RING	1
		OTTO-ROSENBERG-STR. / BITTERFELDER STR. / WOLFENER STR.	1
		PÖHLBERGSTR.	1
		PRITZHAGENER WEG / EISENACHER STR.	1
		PRÖTZELER RING / LANDSBERGER ALLEE	3
		PYRAMIDENRING / LANDSBERGER ALLEE	2
		PYRAMIDENRING / RHINSTR.	1
		RABENSTEINER STR.	1
		RAOUL-WALLENBERG-STR.	2
		RHINSTR.	9
		RHINSTR. / ALLEE DER KOSMONAUTEN	1
		RHINSTR. / LANDSBERGER ALLEE	12
		RINGENWALDER STR. / HOHNSAATENER STR.	1
		RINGENWALDER STR. / LANDSBERGER ALLEE / LANDSBERGER ALLEE STRAßENBAHNHOF MARZAHN	1
		ROßLAUER STR.	1
		RUDOLF-LEONHARD-STR.	1
		SCHWABENALLEE	1
		SELLA-HASSE-STR.	1
		SPITZMÜHLER STR.	1
		SPITZMÜHLER STR. / PÖHLBERGSTR. / BLUMBERGER DAMM	1
		STOLZENHAGENER STR. / RAOUL-WALLENBERG-STR.	1
		TRUSETALER STR. / MAX-HERRMANN-STR. / MEHROWER ALLEE	1
		TYCHYER STR. / ALT-BIESDORF	2
		WARENER STR. / RAPSWEG / BLUMBERGER DAMM	3
		WEIßENHÖHER STR.	4
		WITTENBERGER STR.	1
		WOLFENER STR.	1
		WÖRLITZER STR. / HAVEMANNSTR.	1
		WUHLESTR. / CECILIENSTR.	1
		ZINNDORFER STR. / BLUMBERGER DAMM	3
		ZÜHLSDORFER STR.	1

**Verkehrsunfallörtlichkeiten junger Erwachsener
in der Direktion 6
nach Polizeiabschnitten und Bezirken(alt)**

2015			
Pol.-Abschnitt	Bezirk (alt)	Ort	Anzahl
62	Verkehrsunfälle im Bezirk MZ		282
Verkehrsunfälle im A 62			282
63	HD	AKAZIENALLEE / HULTSCHINER DAMM	1
		AKAZIENALLEE / PILGRAMER STR.	1
		ALICE-SALOMON-PLATZ / KURT-WEILL-GASSE / PETER-WEISS-GASSE / NELLY-SACHS-STR. /	2
		ALTE HELLERSDORFER STR.	3
		ALTE HELLERSDORFER STR. / LANDSBERGER CHAUSSEE	1
		ALTE HELLERSDORFER STR. / ZOSSENER STR.	3
		ALTENTREPTOWER STR.	1
		ALT-HELLERSDORF / ALTE HELLERSDORFER STR.	1
		ALT-KAULSDORF	4
		ALT-KAULSDORF / ALT-MAHLSDORF / AM KORNFELD / KRESSENWEG	1
		ALT-KAULSDORF / CHEMNITZER STR. / DORFSTR.	2
		ALT-KAULSDORF / FINKENWALDER WEG	1
		ALT-KAULSDORF / MYSLOWITZER STR.	1
		ALT-MAHLSDORF	5
		ALT-MAHLSDORF / GIELSDORFER STR.	1
		ALT-MAHLSDORF / HÖNOWER STR. / HULTSCHINER DAMM	6
		ALT-MAHLSDORF / LANDSBERGER STR. / PILGRAMER STR. / STRAÙE 61	3
		AM ROSENHAG / BRIESENER WEG	1
		AM ROSENHAG / HÖNOWER STR.	2
		AN DER SCHULE / DONIZETTISTR.	1
		AUGUSTSTR.	1
		BADENER STR. / HULTSCHINER DAMM	1
		BAUSDORFSTR.	1
		BAUSDORFSTR. / BREDERECKSTR.	1
		BERGEDORFER STR. / HULTSCHINER DAMM	1
		BERGEDORFER STR. / LESSINGSTR.	1
		CAROLA-NEHER-STR.	1
		CHEMNITZER STR.	2
		CHEMNITZER STR. / ESCHELBERGER WEG	1
		CHEMNITZER STR. / HEERSTR.	1
		CHEMNITZER STR. / MOSBACHER STR.	1
		CHEMNITZER STR. / ULMENSTR.	1
		COTTBUSSE PLATZ	1
		COTTBUSSE STR. / COTTBUSSE PLATZ	1
		DAHLWITZER STR. / GRIEBENWEG / TERWESTENSTR.	1
		DORFSTR.	1
		DRAKESTR. / RAUCHSTR.	1
		EISENACHER STR. / GOTHAER STR.	3
		EISENACHER STR. / KYRITZER STR.	1
		ERNST-BLOCH-STR.	1
		FERCHER STR.	1
		FRITZ-LANG-STR.	1
		GOTHAER STR. / NEURUPPINER STR. / ALTE HELLERSDORFER STR.	1
GREIFSWALDER STR. / HÖNOWER STR.	1		
GREIFSWALDER STR. / LEMKESTR.	1		
GROTTKAUER STR. / INGOLSTÄDTER STR. / HEINRICH-GRÜBER-STR.	4		
GÜLZOWER STR.	1		
GÜLZOWER STR. / ERNST-BLOCH-STR.	1		
GÜLZOWER STR. / HELLERSDORFER STR.	3		
HAVELLÄNDER RING / HAVELLÄNDER RING	1		
HEINRICH-GRÜBER-PLATZ / HEINRICH-GRÜBER-STR.	1		
HEINRICH-GRÜBER-STR.	1		
HELLERSDORFER STR.	3		

**Verkehrsunfallörtlichkeiten junger Erwachsener
in der Direktion 6
nach Polizeiabschnitten und Bezirken(alt)**

2015			
Pol.- Abschnitt	Bezirk (alt)	Ort	Anzahl
63	HD	HELLERSDORFER STR. / ALTE HELLERSDORFER STR.	1
		HELLERSDORFER STR. / FELDBERGER RING	1
		HELLERSDORFER STR. / FELDBERGER RING / NEUE GROTTKAUER STR. / GROTTKAUER BRÜCKE	1
		HELLERSDORFER STR. / KASTANIENALLEE / FGB KASTANIENALLEE	1
		HERINGSDORFER STR. / GÜLZOWER STR.	1
		HERMSDORFER STR.	1
		HÖNOWER STR.	4
		HÖNOWER STR. / KARLSHAFENER STR.	2
		HÖNOWER STR. / RIESAER STR.	1
		HULTSCHINER DAMM	4
		HULTSCHINER DAMM / MANNHEIMER STR. / PAUL-WEGENER-STR.	2
		HULTSCHINER DAMM / RAHNSDORFER STR.	2
		HULTSCHINER DAMM / WINKLERSTR.	1
		IFFLANDSTR. / PILSENER STR.	1
		ISELBERGSTR. / PETER-HUCHEL-STR. / ERICH-KÄSTNER-STR.	1
		JANUSZ-KORCZAK-STR.	1
		JANUSZ-KORCZAK-STR. / COTTBUSSE STR.	3
		JANUSZ-KORCZAK-STR. / FRITZ-LANG-STR.	1
		JANUSZ-KORCZAK-STR. / HELLERSDORFER STR.	2
		JENAER STR.	1
		KASTANIENALLEE	1
		KASTANIENALLEE / SENFTENBERGER STR.	1
		KAULSDORFER STR.	3
		KIELER STR.	1
		KIELER STR. / LEMKESTR.	1
		KLINGENTHALER STR.	1
		KLINGENTHALER STR. / SCHNEEBERGER STR.	1
		KUMMEROWER RING / EHM-WELK-STR. / CECILIENSTR.	1
		LANDSBERGER CHAUSSEE	1
		LANDSBERGER CHAUSSEE / STENDALER STR.	2
		LEMKESTR.	1
		LENBACHSTR. / REMBRANDTSTR.	1
		LILY-BRAUN-STR.	1
		LOUIS-LEWIN-STR.	1
		LUCKENWALDER STR.	1
		LUDWIGSLUSTER STR.	1
		LUDWIGSLUSTER STR. / BOIZENBURGER STR.	1
		LUDWIGSLUSTER STR. / HELLERSDORFER STR.	1
		LUDWIGSLUSTER STR. / HERINGSDORFER STR.	1
		MANNHEIMER STR.	1
		NAUMBURGER RING	1
		NEUE GROTTKAUER STR.	1
		NEUE GROTTKAUER STR. / MAXIE-WANDER-STR.	1
NIKOLAI-E.-BERSARIN-BRÜCKE / ZOSENER STR. / LANDSBERGER CHAUSSEE / LANDSBERGER	1		
PESTALOZZISTR. / SCHUBERTSTR.	1		
PETER-EDEL-STR.	1		
PETER-HUCHEL-STR. / LILY-BRAUN-STR. / ERICH-KÄSTNER-STR.	1		
RAHNSDORFER STR.	1		
RIDBACHER STR.	2		
RIDBACHER STR. / STRINDBERGSTR.	1		
RIDBACHER STR. / SUDERMANNSTR.	1		
RIDBACHER STR. / WERNERSTR.	1		
RIESAER STR.	4		
RIESAER STR. / GEITHAINER STR.	1		
RIESAER STR. / HEIDENAUER STR.	1		

**Verkehrsunfallörtlichkeiten junger Erwachsener
in der Direktion 6
nach Polizeiabschnitten und Bezirken(alt)**

2015			
Pol.-Abschnitt	Bezirk (alt)	Ort	Anzahl
63	HD	RIESAER STR. / OELSNIETZER STR.	1
		RIESAER STR. / SCHÖNEWALDER STR.	1
		ROSA-VALETTI-STR. / HULTSCHINER DAMM	2
		SEEBADSTR. / ULMENSTR.	1
		SPREMBERGER STR. / ALTE HELLERSDORFER STR.	1
		STENDALER STR.	3
		SUHLER STR.	2
		TANGERMÜNDER STR. / QUEDLINBURGER STR.	3
		TANGERMÜNDER STR. / ZERBSTER STR.	1
		TETEROWER RING	2
		TEUPITZER STR. / LANDSBERGER CHAUSSEE	1
		THEATERPLATZ / QUEDLINBURGER STR. / LOUIS-LEWIN-STR.	2
		TOLLENSESTR.	2
		TOLLENSESTR. / CECILIENSTR.	1
		TOLLENSESTR. / TETEROWER RING	1
		UCKERMARKSTR. / HEINRICH-GRÜBER-STR.	1
		WILHELM-BLOS-STR.	1
		WURZENER STR. / TORGAUER STR. / LOUIS-LEWIN-STR.	1
		ZOSSENER STR.	3
		Verkehrsunfälle im Bezirk HD	
Verkehrsunfälle im A 63			188
64	LB	ALBERT-HÖßLER-STR.	1
		ALFRED-JUNG-STR.	1
		ALFRED-KOWALKE-STR.	1
		ALFRED-KOWALKE-STR. / ALFRED-KOWALKE-STR.	1
		ALFREDSTR. / FRANKFURTER ALLEE	4
		ALT-FRIEDRICHSFELDE	13
		AM CONTAINERBAHNHOF / MÖLLENDORFFSTR.	1
		AM TIERPARK	7
		AM TIERPARK / ALFRED-KOWALKE-STR.	2
		AM TIERPARK / ALT-FRIEDRICHSFELDE	2
		AM TIERPARK / ERICH-KURZ-STR.	1
		AM TIERPARK / RHINSTR. / ALT-FRIEDRICHSFELDE	6
		AM TIERPARK / SEWANSTR.	2
		AM WASSERWERK	1
		AM WASSERWERK / LANDSBERGER ALLEE	1
		AM WASSERWERK / REINHARDSBRUNNER STR.	1
		ANDERNACHER STR. / WALDOWALLEE	1
		ARCHIBALDWEG	2
		ARCHIBALDWEG / STADTHAUSSTR.	1
		ARENSWEG / LANDSBERGER ALLEE	3
		ATZPODIENSTR.	2
		ATZPODIENSTR. / FRANKFURTER ALLEE	1
		BERNHARD-BÄSTLEIN-STR. / BERNHARD-BÄSTLEIN-STR.	1
		BERNHARD-BÄSTLEIN-STR. / WEIßENSEER WEG	1
		BOPPARDER STR. / TRESKOWALLEE	1
		BORNITZSTR.	2
		BORNITZSTR. / RUSCHESTR.	1
		BORNITZSTR. / SIEGFRIEDSTR.	1
		BOXHAGENER STR. / HIRSCHBERGER STR. / KYNASTSTR. / MARKTSTR.	9
		BUCHBERGER STR.	3
		BUCHBERGER STR. / COPPISTR.	1
		BUCHBERGER STR. / FRANKFURTER ALLEE	4
		BUCHBERGER STR. / SCHULZE-BOYSEN-STR.	1
		BÜRGERHEIMSTR. / FANNINGERSTR.	1

**Verkehrsunfallörtlichkeiten junger Erwachsener
in der Direktion 6
nach Polizeiabschnitten und Bezirken(alt)**

2015			
Pol.- Abschnitt	Bezirk (alt)	Ort	Anzahl
64	LB	CÄSARSTR.	1
		CÄSARSTR. / RÖMERWEG	1
		CHARLOTTENSTR. / ALT-FRIEDRICHSFELDE	1
		DEUTSCHMEISTERSTR.	1
		DOLGENSEESTR. / DOLGENSEESTR.	1
		DOLGENSEESTR. / SEWANSTR.	1
		DÖNHOFSTR.	1
		DÖNHOFSTR. / TRESKOWALLEE	3
		DOROTHEASTR. / GODESBERGER STR. / TRESKOWALLEE	3
		EGGERSDORFER STR.	1
		EHRENFELSTR. / RHEINSTEINSTR. / TRESKOWALLEE	1
		EHRlichSTR. / TRESKOWALLEE	1
		EINBECKER STR. / FRANKFURTER ALLEE / SKANDINAVISCHER STR.	2
		EINBECKER STR. / LINCOLNSTR.	1
		EINBECKER STR. / MASSOWER STR. / ROBERT-UHRIG-STR.	1
		EINBECKER STR. / WEITLINGSTR. / WÖNNICHSTR.	2
		EITELSTR. / SOPHIENSTR.	1
		EMMA-IHRER-STR. / HAUPTSTR. / SCHLICHTALLEE	2
		ERICH-KURZ-STR.	1
		FANNINGERSTR. / SIEGFRIEDSTR.	2
		FERDINAND-SCHULTZE-STR. / LANDSBERGER ALLEE	3
		FISCHERSTR. / LÜCKSTR. / SCHLICHTALLEE	1
		FISCHERSTR. / SCHLICHTALLEE	1
		FRANKFURTER ALLEE	15
		FRANKFURTER ALLEE / GÜRTELSTR. / MÖLLENDORFFSTR.	8
		FRANKFURTER ALLEE / HUBERTUSSTR.	2
		FRANKFURTER ALLEE / RATHAUSSTR.	2
		FRANKFURTER ALLEE / ROSENFELDER STR. / ALT-FRIEDRICHSFELDE	2
		FRANKFURTER ALLEE / RUSCHESTR. / SCHULZE-BOYSEN-STR.	3
		FRANKFURTER ALLEE / SCHULZE-BOYSEN-STR.	1
		FRANZ-JACOB-STR.	1
		FRANZ-JACOB-STR. / KARL-LADE-STR.	1
		FRANZ-METT-STR.	1
		GENSINGER STR. / ALT-FRIEDRICHSFELDE	1
		GENSINGER STR. / ALT-FRIEDRICHSFELDE / GENSINGER BRÜCKE	1
		GISELSTR. / LÜCKSTR.	1
		GLASCHKESTR. / RÜDIGERSTR.	1
		GOTLINDESTR.	1
		GOTLINDESTR. / RUSCHESTR.	1
		GOTLINDESTR. / SIEGFRIEDSTR.	1
		GREGOROVIVUSWEG / TRESKOWALLEE	4
		GUNDELFINGER STR.	1
		GUNDELFINGER STR. / HÖNOWER STR.	1
		GUSTAV-HOLZMANN-STR. / HAUPTSTR.	1
		GUSTAV-ZAHNKE-STR.	1
		HAGENSTR.	1
		HARNACKSTR.	1
		HAUFFSTR. / PFARRSTR.	1
		HAUPTSTR.	7
		HAUPTSTR. / KARLSHORSTER STR.	2
HAUPTSTR. / KYNASTSTR.	2		
HAUPTSTR. / SAGANER STR.	1		
HEILIGENBERGER STR.	1		
HEINRICHSTR. / MARGARETENSTR.	1		
HERZBERGSTR.	8		
HERZBERGSTR. / PAUL-ZOBEL-STR.	1		

**Verkehrsunfallörtlichkeiten junger Erwachsener
in der Direktion 6
nach Polizeiabschnitten und Bezirken(alt)**

2015			
Pol.-Abschnitt	Bezirk (alt)	Ort	Anzahl
64	LB	HERZBERGSTR. / SIEGFRIEDSTR.	1
		HERZBERGSTR. / VULKANSTR.	1
		HERZBERGSTR. / WEIßENSEER WEG / MÖLLENDORFFSTR.	1
		HIRSCHBERGER STR.	3
		HIRSCHBERGER STR. / KRUMMHÜBLER STR.	1
		HOHENSCHÖNHAUSER STR.	1
		HOHENSCHÖNHAUSER STR. / JUDITH-AUER-STR.	2
		HÖNOWER STR. / SANGEALLEE	1
		HÖNOWER STR. / WALDOWALLEE / TRESKOWALLEE	1
		ILSESTR.	1
		JOHN-SIEG-STR. / SCHULZE-BOYSEN-STR.	1
		JOSEF-ORLOPP-STR.	3
		JUDITH-AUER-STR. / FRANZ-JACOB-STR. / LANDSBERGER ALLEE	3
		JUNKER-JÖRG-STR. / MARKSBURGSTR.	1
		KARLSHORSTER STR. / NÖLDNERSTR.	2
		KASKELSTR.	1
		KÖNIGSWINTERSTR. / RHEINSTEINSTR.	1
		KÖPENICKER CHAUSSEE	1
		KURZE STR. / ALFRED-KOWALKE-STR.	1
		KYNASTBRÜCKE	1
		KYNASTSTR.	3
		LANDSBERGER ALLEE	24
		LANDSBERGER ALLEE / WEIßENSEER WEG	13
		LICHTENBERGER BRÜCKE	1
		LINCOLNSTR.	1
		LINCOLNSTR. / RUMMELSBURGER STR.	1
		LOEPERPLATZ / SCHEFFELSTR. / MÖLLENDORFFSTR.	1
		LÜCKSTR. / NÖLDNERPLATZ / NÖLDNERSTR.	2
		LÜCKSTR. / RUMMELSBURGER STR. / SEWANSTR. (ENDE)	2
		LÜCKSTR. / WEITLINGSTR.	2
		MARGARETENSTR.	1
		MARGARETENSTR. / WEITLINGSTR.	1
		MARGARETENSTR. / WÖNNICHSTR.	2
		MARIE-CURIE-ALLEE / RUMMELSBURGER STR.	1
		MARKSBURGSTR. / WESELER STR.	1
		MARKTSTR. / SCHREIBERHAUER STR.	1
		MARZAHNER CHAUSSEE / SEDDINER STR.	1
		MASSOWER STR.	2
		MÖLLENDORFFSTR.	3
		MÜNSTERLANDSTR. / WEITLINGSTR.	1
		NÖLDNERSTR.	1
		NORMANNENSTR.	2
		NORMANNENSTR. / RATHAUSSTR. / MÖLLENDORFFSTR.	1
		NORMANNENSTR. / RUSCHESTR.	1
		ODERBRUCHSTR. / LANDSBERGER ALLEE	1
		OTTO-MARQUARDT-STR. / LANDSBERGER ALLEE	1
		OTTO-SCHMIRGAL-STR.	1
		PLONZSTR.	1
		REGENER STR. / RHEINSTEINSTR. / ZWIESELER STR.	1
		REINHARDSBRUNNER STR. / SIEGFRIEDSTR.	1
		RHINSTR.	1
		RHINSTR. / SEDDINER STR.	3
		ROBERT-UHRIG-STR.	1
		ROBERT-UHRIG-STR. / ALT-FRIEDRICHSFELDE	2
		RÖMERWEG	1
		RÖMERWEG / TRESKOWALLEE	2

**Verkehrsunfallörtlichkeiten junger Erwachsener
in der Direktion 6
nach Polizeiabschnitten und Bezirken(alt)**

2015			
Pol.-Abschnitt	Bezirk (alt)	Ort	Anzahl
64	LB	ROSENFELDER RING / ROSENFELDER RING	1
		RÜDIGERSTR.	1
		RÜDIGERSTR. / SIEGFRIEDSTR.	2
		RUDOLF-SEIFFERT-STR.	1
		RUMMELSBURGER STR.	3
		RUMMELSBURGER STR. / ROBERT-UHRIG-STR.	3
		RUSCHESTR.	1
		SCHEFFELSTR.	1
		SCHREIBERHAUER STR.	3
		SCHULZE-BOYSEN-STR.	4
		SCHWARZMEERSTR.	1
		SEWANSTR.	2
		SEWANSTR. / HURONSEESTR.	1
		SEWANSTR. / MICHIGANSEESTR.	2
		SEWANSTR. / ONTARIOSEESTR.	1
		SIEGFRIEDSTR.	7
		SIEGFRIEDSTR. / LIEBENWALDER STR. / LANDSBERGER ALLEE	4
		SOPHIENSTR. / WEITLINGSTR.	2
		SPITTASTR. / TÜRRSCHMIDTSTR.	3
		STORKOWER STR.	4
		STORKOWER STR. / FRANZ-JACOB-STR. / FGB STORKOWER STR.	1
		STORKOWER STR. / RUDOLF-SEIFFERT-STR.	2
		STORKOWER STR. / THAERSTRÄßENBRÜCKE	3
		STÜHLINGER STR.	1
		TRESKOWALLEE	8
		TÜRRSCHMIDTSTR.	1
		URSULA-GOETZE-STR.	1
		VICKI-BAUM-STR.	1
		VOLKRADSTR.	2
		VOLKRADSTR. / SEWANSTR.	2
		VULKANSTR. / BERNHARD-BÄSTLEIN-STR.	1
		VULKANSTR. / LANDSBERGER ALLEE	1
		WALDOWALLEE / RHEINSTEINSTR.	1
		WALDOWALLEE / TRESKOWALLEE	1
WALLENSTEINSTR.	1		
WEIßENSEER WEG	1		
WEITLINGSTR.	3		
WILHELM-GUDDORF-STR.	1		
ZACHERTSTR.	1		
Verkehrsunfälle im Bezirk LB			384
Verkehrsunfälle im A 64			384
65	TP	113 ZB DRESDEN AS ADLERSHOF AUSF N (ADLERSHOF) W	1
		113 ZB DRESDEN AS ADLERSHOF EINF V (ADLERSHOF) O	2
		113 ZB DRESDEN AS SPÄTHSTR. AUSF N SPÄTHSTR WEST	1
		113 ZB DRESDEN AS SPÄTHSTR. HAUPTFAHRBAHN >S	1
		113 ZB DRESDEN HAUPTFB ZW AS JOHANNISTHAL CH U A	1
		113 ZB DRESDEN HAUPTFB ZW AS JOHANNISTHALER CH U	1
		117 Z STADTGRENZE U AD TREPTOW HAUPTFAHRBAHN	1
		ADLERGESTELL	11
		ADLERGESTELL / DÖRPFELDSTR. / RUDOWER CHAUSSEE	4
		ADLERGESTELL / GLIENICKER WEG / KÖPENICKER STR.	13
		ADLERGESTELL / OTTO-FRANKE-STR.	1
		ADLERGESTELL / RADICKESTR.	1
		ADLERGESTELL / WEERTHSTR.	3
		ALBERT-EINSTEIN-STR.	1

**Verkehrsunfallörtlichkeiten junger Erwachsener
in der Direktion 6
nach Polizeiabschnitten und Bezirken(alt)**

2015			
Pol.- Abschnitt	Bezirk (alt)	Ort	Anzahl
65	TP	ALBERT-EINSTEIN-STR. / AM STUDIO	1
		ALBERT-EINSTEIN-STR. / ERNST-RUSKA-UFER	3
		ALBERT-EINSTEIN-STR. / MAGNUSSTR.	1
		ALT-TREPTOW / BULGARISCHE STR. / NEUE KRUGALLEE	3
		AM FALKENBERG	1
		AM FLUTGRABEN	1
		AM PLÄNTERWALD / KÖPENICKER LANDSTR.	1
		AM STUDIO	1
		AM STUDIO / KÖPENICKER STR.	2
		AM STUDIO / RUDOWER CHAUSSEE	2
		AM TREPTOWER PARK	3
		AM TREPTOWER PARK / KARPFFENTEICHSTR. / TREPTOWER PARK	1
		AM TREPTOWER PARK / MATTHESSTR.	2
		AN DEN TREPTOWERS	1
		ANNA-NEMITZ-BRÜCKE / NEUE SPÄTHBRÜCKE / A 113 BAB AUTOBAHNZUBRINGER DRESDEN / 1	2
		ANNA-NEMITZ-BRÜCKE / NEUE SPÄTHSTR. / A 113 BAB AUTOBAHNZUBRINGER DRESDEN / 113	5
		ANNA-SEGHERS-STR.	2
		ARNDTSTR. / RADICKESTR.	2
		B 96A (SÜD)	2
		BAUMSCHULENSTR.	13
		BAUMSCHULENSTR. / BEHRINGSTR.	1
		BAUMSCHULENSTR. / EKKEHARDSTR.	1
		BAUMSCHULENSTR. / FORSTHAUSALLEE	3
		BAUMSCHULENSTR. / FRAUENLOBSTR.	2
		BAUMSCHULENSTR. / KÖPENICKER LANDSTR.	3
		BEERMANNSTR.	2
		BEHRINGSTR.	1
		BOUCHÉSTR. / JORDANSTR.	1
		BOVERISTR. / BROOK-TAYLOR-STR. / KRONECKERSTR.	1
		BRITZER STR. / HAINSTR. / SCHNELLERSTR.	1
		BRÜCKENSTR.	1
		BRÜCKENSTR. / SPREESTR. / TRESKOWBRÜCKE	1
		BRUNO-TAUT-STR.	1
		BÜCHNERWEG	1
		BUNTZELSTR.	2
		BUNTZELSTR. / GROTTIEWITZSTR. / SCHULZENDORFER STR. / WALTERSDORFER STR.	1
		BUNTZELSTR. / RICHTERSTR.	1
		CAJAMARCAPLATZ	1
		CHRIS-GUEFFROY-ALLEE	1
		CHRIS-GUEFFROY-ALLEE / SPÄTHSTR.	5
		COLONIAALLEE	1
		DAHMESTR.	1
		DAHMESTR. / SCHULZENDORFER STR.	2
		DAMMWEG	1
		DEFREGGERSTR. / RETHELSTR.	1
		DORFPLATZ	1
		DORNBRUNNER STR. / HEIDEMÜHLER WEG	1
		DÖRPFELDSTR.	1
		DÖRPFELDSTR. / ANNA-SEGHERS-STR.	1
		DÖRPFELDSTR. / HELBIGSTR.	1
DÖRPFELDSTR. / NIPKOWSTR.	1		
DÖRPFELDSTR. / OTTOMAR-GESCHKE-STR.	1		
DÖRPFELDSTR. / WASSERMANNSTR.	1		
ECKSTEINWEG / STERN DAMM	1		
EICHBUSCHALLEE	1		

**Verkehrsunfallörtlichkeiten junger Erwachsener
in der Direktion 6
nach Polizeiabschnitten und Bezirken(alt)**

2015			
Pol.-Abschnitt	Bezirk (alt)	Ort	Anzahl
65	TP	EICHBUSCHALLEE / KÖPENICKER LANDSTR.	1
		EICHBUSCHALLEE / NEUE KRUGALLEE / PLÄNTERWALD	1
		EISENHUTWEG	1
		EISENHUTWEG / STRAÙE AM FLUGPLATZ	1
		EKKEHARDSTR.	1
		ELSENSTR.	8
		ELSENSTR. / AM TREPTOWER PARK	7
		ELSENSTR. / AN DEN TREPTOWERS / MARTIN-HOFFMANN-STR.	2
		ELSENSTR. / BEERMANNSTR.	1
		ELSENSTR. / PUSCHKINALLEE	8
		ENGELHARDSTR. / SEGELFLIEGERDAMM / WALDSTR.	1
		ERNST-RUSKA-UFER	4
		ERNST-RUSKA-UFER / A 113 BAB AUTOBAHNZUBRINGER DRESDEN / 113 ZB DRESDEN AS ADLER	5
		ERNST-RUSKA-UFER / HERMANN-DORNER-ALLEE	1
		ERNST-RUSKA-UFER / KÖPENICKER STR.	3
		ERNST-RUSKA-UFER / NORTH-WILLYS-STR.	1
		ERNST-RUSKA-UFER / WEGEDORNSTR. / TELTOWKANALBRÜCKE	2
		EWALDSTR.	1
		FANNY-ZOBEL-BRÜCKE / JOHANNISTHALER CHAUSSEE / A 113 BAB AUTOBAHNZUBRINGER DRE	4
		FENNSTR.	1
		FENNSTR. / SCHNELLERSTR.	1
		FLORASTR. / SANDBACHER WEG	1
		FRANZ-EHRLICH-STR. / WAGNER-RÉGENY-STR. / RUDOWER CHAUSSEE	1
		FRIEDLANDER STR. / OBERSPREESTR.	1
		GEORG-SCHENDEL-STR.	1
		GLIENICKER WEG	5
		GLIENICKER WEG / ANNA-SEGHES-STR.	1
		GLIENICKER WEG / HANDJERYSTR.	2
		GLIENICKER WEG / WASSERMANNSTR.	2
		GROß-BERLINER DAMM	4
		GROß-BERLINER DAMM / LANDFLIEGERSTR. / SEGELFLIEGERDAMM	1
		GROß-BERLINER DAMM / PILOTENSTR.	1
		GROß-BERLINER DAMM / RUDOWER CHAUSSEE	3
		GRÜNAUER STR. / KÖPENICKER STR.	3
		GRÜNBERGALLEE	1
		GRÜNFINKENWEG / SCHULZENDORFER STR.	1
		HAUSHOFERSTR. / KÖNIGSHEIDEWEG / WESTSTR.	2
		HEIDEKAMPWEG	1
		HEIDELBERGER STR.	4
		HEIDELBERGER STR. / LOHMÜHLENSTR.	1
		HEIDELBERGER STR. / WILDENBRUCHSTR.	1
		HERMANN-DORNER-ALLEE	1
		HERMANN-DORNER-ALLEE / GROß-BERLINER DAMM	1
		HERMANN-GLADENBECK-BRÜCKE / STUBENRAUCHSTR. / A 113 BAB AUTOBAHNZUBRINGER DRESDE	1
		JOHANNES-SASSE-RING / JOHANNES-SASSE-RING	1
		JOHANNISTHALER CHAUSSEE	1
		JOHANNISTHALER CHAUSSEE / APRIKOSENSTEIG	1
		JOHANNISTHALER CHAUSSEE / KÖNIGSHEIDEWEG	3
		KARL-KUNGER-STR. / KRÜLLSSTR.	1
		KARLSHORSTER STR.	2
		KARLSHORSTER STR. / SCHNELLERSTR.	11
		KIEFHOLZSTR.	1
		KIEFHOLZSTR. / BAUMSCHULENSTR.	6
		KIEFHOLZSTR. / DAMMWEG	3

**Verkehrsunfallörtlichkeiten junger Erwachsener
in der Direktion 6
nach Polizeiabschnitten und Bezirken(alt)**

2015			
Pol.-Abschnitt	Bezirk (alt)	Ort	Anzahl
65	TP	KIEFHOLZSTR. / ELSenstr.	5
		KIEFHOLZSTR. / KARPfENTEICHSTR.	1
		KIEFHOLZSTR. / RIXDORFER STR. / SÜDOSTALLEE	1
		KIEFHOLZSTR. / TREPTOWER STR.	3
		KIEFHOLZSTR. / WILDENBRUCHSTR.	1
		KÖLLNISCHE STR.	1
		KÖNIGSHEIDEWEG / STERNdAMM	2
		KÖPENICKER LANDSTR.	9
		KÖPENICKER STR.	1
		LIGUSTERWEG / SPÄTHSFELDER WEG	1
		LIGUSTERWEG / SPÄTHSTR.	4
		LINDHORSTWEG / MÜHLBERGSTR. / VEREINSSTR.	1
		MARKOMANNENSTR. / WEGEDORNSTR.	1
		MARTIN-HOFFMANN-STR.	1
		MASSANTEBRÜCKE / HERMANN-GLADENBÉCK-BRÜCKE / STUBENRAUCHSTR. / A 113 BAB AUTOBAH	3
		MICHAEL-BRÜCKNER-STR.	4
		MICHAEL-BRÜCKNER-STR. / BRITZER STR. / FENNSTR.	2
		MICHAEL-BRÜCKNER-STR. / BRÜCKENSTR. / SCHNELLERSTR.	4
		MICHAEL-BRÜCKNER-STR. / HASSELWERDERSTR.	1
		MICHAEL-BRÜCKNER-STR. / SPREESTR.	1
		MICHAEL-BRÜCKNER-STR. / STERNdAMM	5
		NELTESTR.	1
		NEUE KRUGALLEE	1
		NEUE SPÄTHSTR.	1
		NIPKOWSTR. / OTTO-FRANKE-STR.	1
		NORTH-WILLYS-STR. / JAMES-FRANCK-STR. / RUDOWER CHAUSSEE	1
		OBERSPREESTR.	2
		ORTOLFSTR.	2
		OSTRITZER STR. / BRUNO-BÜRGEl-WEG / KGA AM FREIBAD OBERSPREE	1
		OTTO-FRANKE-STR. / ANNA-SEGHERS-STR.	2
		OTTO-FRANKE-STR. / ZINSGUTSTR.	1
		PARADIESSTR. / B 96A (SÜD)	2
		PEENESTR.	1
		PFARRWÖHRDE / RUDOWER STR.	1
		PUDERSTR.	2
		PUSCHKINALLEE	8
		PUSCHKINALLEE / EICHENSTR.	5
		PUSCHKINALLEE / PARKWEG / TREPTOWER PARK	1
		RADENZER STR.	1
		RICHTERSTR. / BRUNO-TAUT-STR.	1
		RINKARTSTR.	1
		RIXDORFER STR.	2
		RIXDORFER STR. / SCHNELLERSTR.	1
		RUDOWER CHAUSSEE	1
		RUDOWER CHAUSSEE / WEGEDORNSTR.	1
		RUDOWER STR.	1
		RUDOWER STR. / SCHNELLERSTR.	1
		RUDOWER STR. / WEGEDORNSTR.	1
		SCHNELLERSTR.	16
		SCHÖNEFELDER CHAUSSEE / SIRIUSSTR.	1
		SCHÖNEFELDER CHAUSSEE / VENUSSTR.	1
		SCHULZENDORFER STR.	1
		SCHULZENDORFER STR. / WIESENSTR.	1
		SEGELFLIEGERDAMM	1
		SEMMELWEISSTR.	1

**Verkehrsunfallörtlichkeiten junger Erwachsener
in der Direktion 6
nach Polizeiabschnitten und Bezirken(alt)**

2015			
Pol.-Abschnitt	Bezirk (alt)	Ort	Anzahl
65	TP	SINSHEIMER WEG / HEIDELBERGER STR.	1
		SIRIUSSTR.	3
		SONNENALLEE	1
		SONNENALLEE / BAUMSCHULENSTR. / HEIDEKAMPWEG / SÜDOSTALLEE	18
		SPÄTHSTR.	2
		SPÄTHSTR. / BAUMSCHULENSTR. / KÖNIGSHEIDEWEG	3
		SPORTFLIEGERSTR.	1
		STERNDAMM	10
		STERNDAMM / SÜDOSTALLEE	5
		STUBENRAUCHSTR.	1
		STUBENRAUCHSTR. / STERNDAMM	1
		STUBENRAUCHSTR. / WINCKELMANNSTR.	2
		SÜDOSTALLEE	3
		SÜßER GRUND / DÖRPFELDSTR. / GENOSSENSCHAFTSSTR.	1
		TIBURTIUSSTR.	1
		VEREINSSTR. / WINCKELMANNSTR.	1
		VOLMERSTR.	1
		VOLMERSTR. / RICHARD-WILLSTÄTTER-STR.	1
		WALDSTR. / WALTERSDORFER STR.	1
		WALTERSDORFER STR.	1
		WASSERMANNSTR.	1
WEGEDORNSTR.	1		
WILDENBRUCHSTR.	1		
WILDENBRUCHSTR. / KARL-KUNGER-STR.	1		
WILHELM-OSTWALD-STR. / VOLMERSTR.	1		
WINCKELMANNSTR.	1		
Verkehrsunfälle im Bezirk TP			445
Verkehrsunfälle im A 65			445
66	KP	ADLERGESTELL	8
		ADLERGESTELL / ADLERGESTELL	1
		ADLERGESTELL / B 96A (SÜD)	1
		ADLERGESTELL / BEUTENWEG	1
		ADLERGESTELL / RICHTERSTR. / WASSERSPORTALLEE	2
		ADLERGESTELL / SCHAPPACHSTR. / FORSTAMT KÖPENICK REVIERFÖRSTEREI SCHMÖCKWITZ	1
		ADLERSHOFER STR. / GLIENICKER STR. / MAHLER STR.	1
		AHORNALLEE	1
		AHORNALLEE / FÜRSTENWALDER DAMM	1
		ALFRED-RANDT-STR.	2
		ALLENDEWEG / WENDENSCHLOßSTR.	1
		ALSENZER WEG / HIRSELÄNDERWEG / MÜGGELHEIMER DAMM	1
		ALTER FISCHERWEG	1
		ALTER MARKT	1
		ALT-KÖPENICK	1
		ALT-KÖPENICK / MÜGGELHEIMER STR. / LUISENHAIN / LANGE BRÜCKE (DAHME)	3
		ALT-MÜGGELHEIM	1
		AM BAHNDAMM	1
		AM BAHNDAMM / BAHNHOFSTR. / MAHLSDORFER STR. / STELLINGDAMM	5
		AM GOLDMANNPARK	1
		AM GOLDMANNPARK / SCHARNWEBERSTR.	1
		AM KRUSENICK / FRIEDRICHSHAGENER STR.	1
		AN DER WUHLHEIDE	6
		AN DER WUHLHEIDE / EDISONSTR. / ROEDERNSTR. / RUMMELSBURGER STR. / TRESKOWALLEE	5
		ANNENALLEE / BAHNHOFSTR.	3
		ANNENALLEE / HÄMMERLINGSTR.	1

**Verkehrsunfallörtlichkeiten junger Erwachsener
in der Direktion 6
nach Polizeiabschnitten und Bezirken(alt)**

2015			
Pol.- Abschnitt	Bezirk (alt)	Ort	Anzahl
66	KP	ARMANNSTR.	2
		BAHNHOFSTR.	4
		BAHNHOFSTR. / ELCKNERPLATZ	1
		BAHNHOFSTR. / FRIEDRICHSHAGENER STR.	1
		BAHNHOFSTR. / KINZERALLEE	1
		BAHNHOFSTR. / LINDENSTR.	9
		BAHNHOFSTR. / PARRISIUSSTR.	2
		BAHNHOFSTR. / SEELENBINDERSTR.	1
		BELLEVUESTR.	1
		BÖLSCHESTR.	4
		BÖLSCHESTR. / DAHLWITZER LANDSTR. / FÜRSTENWALDER DAMM	1
		BRANDENBURGPLATZ / SEELENBINDERSTR.	2
		BREESTPROMENADE / SCHARNWEBERSTR.	1
		BRUNO-WILLE-STR. / DREISERSTR.	1
		DAHLWITZER LANDSTR.	2
		DOROTHEENSTR.	1
		DOROTHEENSTR. / GRÜNE TRIFT / MÜGGELHEIMER DAMM / MÜGGELHEIMER STR. / PABLO- NERU	1
		DREGERHOFFSTR. / KÖPENZEILE	1
		DREISERSTR. / SCHARNWEBERSTR.	1
		EDISONSTR.	7
		EDISONSTR. / GRIECHISCHE ALLEE / SIEMENSSTR. / GRIECHISCHER PARK	5
		EDISONSTR. / HELMHOLTZSTR. / ZEPPELINSTR.	1
		EDISONSTR. / WILHELMINENHOFSTR.	2
		EISELENWEG / ERNST-GRUBE-STR.	1
		ELCKNERPLATZ	2
		ERNST-GRUBE-STR.	1
		ERNST-GRUBE-STR. / OBERSPREESTR. / OTTOMAR-GESCHKE-STR.	3
		FLANSWEG / KÖPENZEILE	1
		FLEMMINGSTR. / OBERSPREESTR.	1
		FLIEDERSTR. / MÜGGELSCHLÖßCHENWEG	1
		FREIHEIT	2
		FRIEDENSTR. / HÄMMERLINGSTR.	1
		FRIEDRICHSHAGENER STR.	2
		FRITZ-KIRSCH-ZEILE	1
		FRITZ-KIRSCH-ZEILE / WATTSTR.	1
		FRITZ-KÖNIG-WEG / AM WALDE / RUMMELSBURGER LANDSTR.	1
		FÜRSTENWALDER ALLEE	3
		FÜRSTENWALDER DAMM	3
		FÜRSTENWALDER DAMM / MARIENWERDERWEG	3
		GEHSENER STR. / SEMLINER STR.	1
		GERSWEILERSTR.	1
		GLIENICKER STR.	5
		GLIENICKER STR. / PESTALOZZISTR.	1
		GLIENICKER STR. / RUDOWER STR. / MAHLOWER STR.	2
		GODBERSENSTR. / LINDENSTR.	1
GOSENER DAMM	1		
GOSENER DAMM / MEISENHEIMER STR.	1		
GOSENER LANDSTR.	1		
GRIECHISCHE ALLEE	1		
GRIECHISCHE ALLEE / PARSEVALSTR. / GRIECHISCHER PARK	1		
GRÜNAUER STR.	5		
GRÜNHEIDER WEG	1		
GUTENBERGSTR. / KÖLLNISCHER PLATZ / OBERSPREESTR. / LANGE BRÜCKE (DAHME)	6		
HÄMMERLINGSTR.	3		
HEGEMEISTERWEG / POGGENDORFFWEG / RUMMELSBURGER LANDSTR.	1		

**Verkehrsunfallörtlichkeiten junger Erwachsener
in der Direktion 6
nach Polizeiabschnitten und Bezirken(alt)**

2015			
Pol.-Abschnitt	Bezirk (alt)	Ort	Anzahl
66	KP	HELMHOLTZSTR. / TABBERTSTR.	1
		HIRTESTR. / MAHLSDORFER STR.	1
		HOPPENDORFER STR. / KAULSDORFER STR.	2
		INGRID-GOLTZSCHE-SCHWARZ-STR.	1
		INGRID-GOLTZSCHE-SCHWARZ-STR. / STILLERZEILE / FÜRSTENWALDER DAMM	2
		JÄGERSTR.	1
		JOSEF-NAWROCKI-STR.	2
		KARL-POKERN-STR.	1
		KARLSTR.	1
		KARLSTR. / MÜGGELHEIMER STR.	2
		KAULSDORFER STR.	3
		KAULSDORFER STR. / MAHLSDORFER STR.	1
		KIEKEBUSCHSTR. / SEELENBINDERSTR.	1
		KIETZ / KIETZER STR. / MÜGGELHEIMER STR.	1
		KILIANISTR.	1
		KLARASTR. / WILHELMINENHOFSTR.	1
		KÖPENICKER STR.	1
		KOTTMEIERSTR.	1
		LAHMERTSTR.	1
		LANDGARTENWEG	1
		LANDJÄGERSTR.	1
		LANDJÄGERSTR. / WENDENSCHLOßSTR.	4
		LANGE BRÜCKE (DAHME)	1
		LIENHARDWEG / WENDENSCHLOßSTR.	1
		LINDENALLEE	1
		LINDENSTR.	5
		MATHILDENSTR.	1
		MENTELINSTR.	2
		MENTELINSTR. / RUMMELSBURGER STR.	1
		MÜGGELHEIMER DAMM	4
		MÜGGELHEIMER STR.	1
		MÜGGELHEIMER STR. / WENDENSCHLOßSTR.	8
		MÜGGELANDSTR. / MÜGGELHEIMER DAMM	1
		MÜGGELSCHLÖßCHENWEG / ERWIN-BOCK-STR.	1
		MÜGGELSEEDAMM	3
		MÜGGELSEEDAMM / FÜRSTENWALDER DAMM	2
		MÜGGELSEEDAMM / PFEIFFERGASSE	1
		MÜGGELSEEDAMM / WEG ZUR QUELLE / WIBLERSTR. / FÜRSTENWALDER DAMM	1
		NALEPASTR. / SIEMENSSTR. / WILHELMINENHOFSTR.	6
		OBERSPREESTR.	2
		OSTENDSTR.	1
		OSTENDSTR. / PARKSTR. / WASSERSTR. / WEISKOPFFSTR.	1
		OSTENDSTR. / STEFFELBAUERSTR.	1
		OTTOMAR-GESCHKE-STR.	3
		PABLO-NERUDA-STR.	2
		PARRISIUSSTR.	1
		PETER-BEHRENS-STR. / GOTTFRIED-KLEMM-STR.	1
		PETER-BEHRENS-STR. / OSTENDSTR. / WILHELMINENHOFSTR.	1
		PUCHANSTR.	1
		PÜTTBERGEWEG	1
		REGATTASTR.	2
		REINBECKSTR.	1
		RUDOLF-RÜHL-ALLEE	2
		RUDOLF-RÜHL-ALLEE / AN DER WUHLHEIDE	7
		RUDOLF-RÜHL-ALLEE / KÖPENICKER STR. / KÖPENICKER-ALLEE-BRÜCKE	1
		RUDOWER STR.	1

**Verkehrsunfallörtlichkeiten junger Erwachsener
in der Direktion 6
nach Polizeiabschnitten und Bezirken(alt)**

2015					
Pol.- Abschnitt	Bezirk (alt)	Ort	Anzahl		
66	KP	RUMMELSBURGER LANDSTR.	1		
		SALVADOR-ALLENDE-STR.	3		
		SALVADOR-ALLENDE-STR. / BELLEVUESTR. / FÜRSTENWALDER DAMM	4		
		SALVADOR-ALLENDE-STR. / WENDENSCHLOßSTR.	3		
		SCHARNWEBERSTR. / STEFFELBAUERSTR.	1		
		SCHILLERPROMENADE	1		
		SCHILLERPROMENADE / WILHELMINENHOFSTR.	2		
		SCHLOßBRÜCKE	1		
		SCHÖNEICHER LANDSTR.	1		
		SCHÖNEICHER STR.	1		
		SEELENBINDERSTR.	2		
		SEELENBINDERSTR. / WEINBERGSTR.	1		
		SEGEWALDWEG / WENDENSCHLOßSTR.	1		
		SIEMENSSTR.	4		
		SIEMENSSTR. / TABBERTSTR.	4		
		SPINDLERSFELDER STR.	4		
		SPINDLERSFELDER STR. / AN DER WUHLHEIDE	11		
		SPINDLERSFELDER STR. / GLIENICKER STR.	5		
		SPINDLERSFELDER STR. / KÖLLNISCHE BRÜCKE	1		
		SPINDLERSFELDER STR. / OBERSPREESTR.	1		
		SPINDLERSFELDER STR. / SPINDLERSFELDER STR.	1		
		SPORTPROMENADE	1		
		STAUDERNHEIMER STR.	1		
		STRASSE 38	1		
		STRASSE NACH FICHTENAU	1		
		STRASSE ZUM FEZ / AN DER WUHLHEIDE	2		
		TABBERTSTR.	3		
		TRESKOWALLEE	1		
		VETSCHAUER ALLEE	1		
		WALDNESSELWEG / MÜGGELHEIMER DAMM / ERWIN-BOCK-STR.	1		
		WASSERSPORTALLEE	1		
		WATTSTR.	1		
		WEISKOPFFSTR.	1		
		WENDENSCHLOßSTR.	5		
		WERNSDORFER STR.	1		
		WILHELMINENHOFSTR.	7		
		WILHELM-SPINDLER-BRÜCKE	1		
		ZUM SEEBLICK	1		
		Verkehrsunfälle im Bezirk KP			346
		Verkehrsunfälle im A 66			346
Gesamtergebnis			1799		

Sonderuntersuchung Verkehrsunfälle mit jungen Erwachsenen in Berlin



Impressum

Herausgeber: Der Polizeipräsident in Berlin

Redaktion: Dir E BVkD i.A ZVkd 23

Gestaltung: Verkehrslagebild, Dipl.-Ing.-Ök. K. Bergmann, 4664-984511

Erscheinungsweise: jährlich