

# Der Polizeipräsident in Berlin

Stab des Polizeipräsidenten

Sachbereich Verkehr



## Sonderuntersuchung

"Fußgängerverkehrsunfälle"

in Berlin

2014



<b>Inhaltsverzeichnis</b>	<b>Seite</b>
- Verkehrsunfallentwicklung des Fußgängerverkehrs in Berlin 2014	2
- Eckzahlen der Fußgängerkehrsunfälle in Berlin 2014 nach Bezirken (alt)	7
- Anzahl der Fußgängerkehrsunfälle und Verunglückten in Berlin 2014 nach Bezirken (alt)	8
- Eckzahlen der Fußgängerkehrsunfälle in Berlin 2014 nach Polizeidirektionen	8.1
- Eckzahlen der Fußgängerkehrsunfälle in Berlin 2014 nach Verwaltungsbezirken	8.2
- Verkehrsunfälle in den Bezirken (alt) 2014 nach Kategorien	9
- Anteile der Kategorien an den Gesamt-VU in Berlin 2014	10
- Fußgängerkehrsunfälle in den Polizeidirektionen 2014 nach Kategorien	10.1
- Fußgängerkehrsunfälle in den Verwaltungsbezirken 2014 nach Kategorien	10.2
- Unfallfolgen der beteiligten Verkehrsteilnehmer bei Fußgängerkehrsunfällen in Berlin 2014 nach Bezirken (alt)	11
- Unfallfolgen der beteiligten Verkehrsteilnehmer bei Fußgängerkehrsunfällen in Berlin 2014	12
- Fußgängerkehrsunfälle in den Bezirken (alt) 2014 nach Monaten	13
- Anzahl der Fußgängerkehrsunfälle in Berlin 2014 nach Monaten	14
- Tageszeitliche Verteilung der Fußgängerkehrsunfälle in Berlin 2014 nach Monaten	15
- Anzahl der Fußgängerkehrsunfälle in Berlin 2014 nach Tagesstunden	16
- Fußgängerkehrsunfälle in den Bezirken (alt) 2014 nach Wochentagen	17
- Summe der Fußgängerkehrsunfälle bezogen auf Werkzeuge und Wochenenden in Berlin 2014 nach Bezirken (alt)	18
- Durchschnittliche Anzahl der Fußgängerkehrsunfälle in Berlin 2014 nach Wochentagen	19
- Unfallbeteiligte bei Fußgängerkehrsunfällen in Berlin 2014 darunter mit Straftatbestand § 142 StGB (unerlaubtes Entfernen vom Unfallort)	20
- Unfallverursacher bei Fußgängerkehrsunfällen in den Bezirken (alt) 2014 nach Verkehrsteilnehmerart	21
- Anteilmäßige Verteilung der Unfallverursacher bei Fußgängerkehrsunfällen in Berlin 2014 nach Verkehrsteilnehmerart	22
- Hauptunfallursachen der Fußgänger in Berlin 2014 nach Bezirken (alt)	23
- Anzahl ausgewählter Hauptunfallursachen von Fußgängern in Berlin 2014	24
- Hauptunfallursachen der anderen Verkehrsunfallbeteiligten bei Fußgänger-VU in Berlin 2014 nach Bezirken (alt)	25
- Anzahl ausgewählter Hauptunfallursachen der anderen Verkehrsunfallbeteiligten bei Fußgängerkehrsunfällen in Berlin 2014	26
- Fußgängerbeteiligung an VU in Berlin 2014 nach Altersgruppen und Bezirken (alt)	27
- Fußgängerbeteiligung an VU in Berlin 2014 nach Altersgruppen und Verursacher	28
Unfallörtlichkeiten von Fußgängerkehrsunfällen nach Bezirken (alt) und Polizeiabschnitten in den Polizeidirektionen	<b>Anlage</b>
- Direktion 1 (Reinickendorf, Prenzlauer Berg, Pankow, Weißensee)	1
- Direktion 2 (Spandau, Charlottenburg, Wilmersdorf)	2
- Direktion 3 (Mitte, Tiergarten, Wedding)	3
- Direktion 4 (Schöneberg, Zehlendorf, Steglitz, Tempelhof)	4
- Direktion 5 (Kreuzberg, Neukölln, Friedrichshain)	5
- Direktion 6 (Hohenschönhausen, Marzahn, Lichtenberg, Treptow, Köpenick, Hellersdorf)	6
- Entwicklung verunglückter Fußgänger in Berlin seit 1991	7

---

## Verkehrsunfallentwicklung der Fußgänger in Berlin 2014

### Allgemeine Verkehrsunfallentwicklung

Das Verkehrsunfallgeschehen unter der Beteiligung von Fußgängern im Jahr 2014 hat sich trotz eines leichten Anstieges zum Jahr 2013 nicht wesentlich verändert.

2.417 Verkehrsunfälle mit Fußgängerbeteiligung wurden im Jahr 2014 statistisch erfasst. Im Vergleich zum Vorjahreszeitraum (2.381 VU) wurde somit ein Anstieg von 1,51% registriert.

Entsprechend der Gesamtzahl der Verkehrsunfälle in Berlin entsprach der Anteil der VU mit Fußgängerbeteiligung 1,82% (2013: 1,82%; 2012: 1,97%; 2011:1,98% ; 2010:1,80%; 2009:1,94% ; 2008: 2,08% ; 2007: 2,07%; 2006: 2,12%; 2005: 2,11%; 2004: 2,04%; 2003: 2,19%; 2002: 2,06%; 2001: 2,01%; 2000: 2,02%).

Bei den Folgen dieser Verkehrsunfälle mussten unterschiedliche Entwicklungen beobachtet werden. Die Anzahl der schwerverletzten Unfallbeteiligten verzeichnete einen Anstieg von 12,39% Schwerverletzte (SV) (2014: 535 SV; 2013: 476 SV; 2012: 571 SV; 2011: 543 SV; 2010: 497 SV; 2009: 457 SV; 2008: 538 SV; 2007: 57 SV ; 2006: 520 SV; 2005: 568 SV; 2004: 573 SV; 2003: 599 SV; 2002: 607 SV; 2001: 618 SV; 2000: 696 SV).

Bei den Verkehrsunfällen mit tödlich Verunglückten wurde ein Anstieg um 8 Tote absolut (2014: 23 Tote; 2013: 15 Tote; 2012: 17 Tote; 2011: 29 Tote; 2010: 24 Tote; 2009: 21 Tote; 2008: 30 Tote; 2007: 21 Tote; 2006: 32 Tote; 2005: 27 Tote; 2004: 34 Tote; 2003: 31 Tote; 2002: 33 Tote; 2001: 31 Tote; 2000: 34 Tote) verzeichnet.

Diese Tendenz setzte sich auch bei der Anzahl der leichtverletzten Unfallbeteiligten fort; hier gab es einen geringen Anstieg von 0,05% (2014: 2.022 Leichtverletzte (LV); 2013: 2.021 LV; 2012: 2.137 LV; 2011: 2.162 LV; 2010: 1.926 LV; 2009: 2.034 LV; 2008: 2.160 LV; 2007: 2.157 LV; 2006: 2.135 LV; 2005: 2.093 LV; 2004: 2.086 LV; 2003: 2.269 LV; 2002: 2.289 LV; 2001: 2.300 LV; 2000: 2.381 LV).

Da der Anteil der tödlich verunglückten Verkehrsteilnehmer bei diesen Verkehrsunfällen mit 44,23 % bei weitem den allgemeinen Anteil dieser VU an der Gesamt-VU-Anzahl (s.o.) überschreitet, hatten sich polizeiliche Bemühungen zur Hebung der Verkehrssicherheit auch an der Risikogruppe der Fußgänger zu orientieren. Fast jeder zweite Verkehrsunfalltote resultiert aus einem Verkehrsunfall mit Fußgängerbeteiligung.

Die steigende Anzahl der Verkehrsunfälle mit Todesfolge ließ auch den Anteil dieser Verkehrsunfälle wieder ansteigen (2014: 44,23%; 2013: 40,54%; 2012: 40,48%; 2011: 53,70%; 2010: 54,54%; 2009: 43,24%; 2008: 54,54%; 2007: 37,50%; 2006: 43,24%; 2005: 42,19%; 2004: 47,82%; 2003: 40,26%; 2002: 40,27%; 2001: 47,69%; 2000: 38,20%).

Aber auch die Anteile der Schwerverletzten mit 26,30% und die der Leichtverletzten mit 13,12% an den jeweiligen Gesamtzahlen sind bedenklich hoch.

Die Betrachtung der Schwere der Verkehrsunfälle, die sich in der Unfallkategorie widerspiegelt, dokumentiert deutlich, dass Verkehrsunfälle mit Fußgängerbeteiligung zu **92,22%** mit Personenschäden enden. Im Gegensatz dazu wird nur bei jedem neunten Verkehrsunfall insgesamt in Berlin ein Verkehrsteilnehmer körperlich geschädigt.

Diese Tatsache wird dadurch etwas abgeschwächt, dass **75,77%** der Verkehrsunfälle mit Personenschäden unter Fußgängerbeteiligung VU sind, bei denen es nur zu leichten Verletzungen der Beteiligten gekommen ist.

### **Unfallfolgen der Beteiligten**

Bei der Betrachtung der Unfallfolgen der Beteiligten nach der Verkehrsteilnehmerart wird deutlich, dass die Fußgänger selbst die am meisten gefährdete Gruppe von Verkehrsteilnehmern ist.

Ihr Anteil an der Gesamtzahl der Verunglückten bei Verkehrsunfällen mit Fußgängerbeteiligung beträgt 84,14%.

Des Weiteren verzeichneten die Fußgänger einen Anteil von 91,30% (21 Tote, s. S.11/12) bei den Verkehrstoten und einen Anteil von 93,27% (499 Schwerverletzte) bei den Schwerverletzten.

Andere Verkehrsteilnehmer trugen ebenfalls körperliche Schädigungen davon. Der größte Anteil hierbei wurde bei den Radfahrern festgestellt (8,91%).

Alle anderen Verkehrsteilnehmergruppen verzeichneten Anteile zwischen 2,52% (Pkw-Führer) und 0,15% (Lkw-Führer). Das Fehlen einer schützenden Hülle, wie bei den Kraftfahrzeugen sonst üblich, wird durch die Häufigkeit der körperlichen Schädigungen besonders deutlich.

### **Örtliche Verteilung der Fußgängerverkehrsunfälle**

Im Ergebnis der Untersuchung der Verteilung der Fußgängerverkehrsunfälle ergaben sich gleich zwei bemerkenswerte Aussagen. Zum einen verschob sich die Konzentration von Verkehrsunfällen wieder in den innerstädtischen Bereich, zum anderen fielen die östlichen Randbereiche stärker bei der Anteilsverteilung ab.

Deutlich wird der Zusammenhang zwischen Einkaufsstraßen und dem Verkehrsunfallgeschehen mit Fußgängerbeteiligung. Den größten Anteil verzeichnete der Bezirk Mitte mit 16,26% (393 VU), gefolgt vom Bezirk Friedrichshain-Kreuzberg mit einem Anteil von 11,58% (280 VU).

Die Bezirke Charlottenburg-Wilmersdorf (256 VU = 10,59%), Pankow (227 VU = 9,39%) und Tempelhof-Schöneberg (233 VU = 9,64%) vervollständigen dieses Bild.

Im Gegensatz dazu konnten in den Bezirken Marzahn-Hellersdorf (125 VU = 5,17%), Lichtenberg (126 VU = 5,21%) und Treptow-Köpenick (123 VU = 5,09%) die niedrigsten Verkehrsunfallzahlen registriert werden.

Obwohl die Anzahl der Verkehrsunfälle mit Fußgängerbeteiligung insgesamt anstieg, mussten vier Bezirke erhebliche Steigerungen dieser Verkehrsunfälle verzeichnen.

Hier ist der Bezirk Reinickendorf mit + 11,61% an erster Stelle zu nennen gefolgt von Friedrichshain-Kreuzberg mit + 10,67%, Marzahn-Hellersdorf mit + 10,62% und Tempelhof-Schöneberg mit + 10,43%.

### **Zeitliche Verteilung der Fußgängerverkehrsunfälle**

Die zeitliche Verteilung der Verkehrsunfälle bestätigte erneut, dass Fußgänger in der „dunklen Jahreszeit“ einem erhöhten Risiko ausgesetzt sind. Deutlich lag der Monat Oktober über dem Jahresdurchschnitt von 201 VU.

Im Gegensatz zum Vorjahr wurde das VU-Geschehen 2014 nicht besonders durch Witterungsextreme beeinflusst. Das erste Quartal des Jahres verzeichnete größere Anstiege der VU-Anzahlen. Danach blieb die VU-Kurve nahezu identisch zu der des Vorjahres. Die Monate Dezember (243 VU) und November (223 VU) unterliefen dann noch einmal die Vorjahreswerte. Die niedrigste Anzahl an Verkehrsunfällen wurde im Februar (166 VU) verzeichnet.

Der tageszeitliche Verlauf des Verkehrsunfallgeschehens mit Fußgängerbeteiligung weist in groben Zügen gleiche Charakteristika wie der Gesamtverlauf des Unfallgeschehens auf.

Ab 6:00 Uhr setzte das Unfallgeschehen ein. Die erste Spitze wurde zwischen 7:00 und 7:59 Uhr erreicht (127 VU).

Danach kam es zu einem leichten Rückgang der Unfallhäufigkeiten, der sich aber mit Beginn der 12. Stunde zu einem stetigen Ansteigen der Verkehrsunfälle wandelte.

Den Höhepunkt erreichte das Unfallgeschehen zwischen 17:00 und 17:59 Uhr (224 VU).

Ein starker Rückgang setzte erst ab 20:00 Uhr ein.

Innerhalb der einzelnen Monate kam es nochmals im tageszeitlichen Ablauf zu leichten Verschiebungen. Die Unfallhäufigkeit ließ in den Sommermonaten deutlich in den Morgenstunden nach. Darüber hinaus wird erkennbar, dass die Spitzenstunde in den einzelnen Monaten variierte, dennoch pegelte sie sich zum überwiegenden Teil in der Zeit von 16:00 - 18:59 Uhr ein.

Der Wochentagsverlauf spiegelte nochmals einen besonderen Eindruck von den Verkehrsunfällen mit Fußgängerbeteiligung wider.

Hier ergab sich deutlich ein Spannungsfeld zwischen den Werktagen und dem Wochenende.

War an den Werktagen die Unfallhäufigkeiten nahe zu gleich, so sanken die Unfallzahlen zum Wochenende drastisch. So ereigneten sich fast doppelt so viele Verkehrsunfälle an einem Werktag (8 VU je Werktag) als an einem Wochenendtag (4 VU je Wochenendtag).

Im Durchschnitt wurden jeden Tag sieben Verkehrsunfälle mit Fußgängerbeteiligung registriert.

### **Unfallverursacher von Verkehrsunfällen mit Fußgängerbeteiligung**

Die Betrachtung der Unfallverursacher (Haupt- und Mitverursacher) ergab ein bemerkenswertes Ergebnis: 46,12% aller Verursacher sind Fußgänger (1.171 davon 1.115 Hauptverursacher (HV), 56 Mitverursacher (MV)).

An zweiter Stelle standen die Führer von Pkw (948; 896 HV, 52 MV) mit einem Anteil von 37,34%.

In der weiteren Folge wurden Radfahrer (262; 254 HV, 8 MV) 10,32%, Führer von Lkw (81; 75 HV, 6 MV) 3,19%, Führer von motorisierten Zweirädern (22; 20 HV, 2 MV) 0,87%, Führer von Bussen (14; 14 HV) 0,55% sowie sonstige Verkehrsbeteiligte (41; 41 HV, 2 MV) 1,61% verzeichnet.

Bemerkenswert ist die Betrachtung der **Altersgruppen** der Fußgänger unter dem Aspekt der Verursachung.

Hierbei wird besonders deutlich, dass Kinder noch nicht über ausreichende Kenntnisse und körperliche Fähigkeiten verfügen, um sich gefahrlos auf der Straße bewegen zu können.

Von insgesamt 413 Kindern als Fußgänger, setzten 251 Kinder eine Unfallursache durch eigenes Fehlverhalten. Mit einem Anteil von 60,77% wurde hierbei eine der größten Diskrepanzen festgestellt.

Jugendliche im Alter von 15 bis unter 18 Jahren traten sowohl als Beteiligte (140) als auch als Unfallverursacher (88) im Jahr 2014 eher gering in Erscheinung. Ihr Verursacheranteil betrug 62,86% .

Junge Erwachsene zwischen 18 und unter 25 Jahren bildeten eine größere Gruppe bei den Beteiligten (258). Der Anteil der Verursacher war andererseits mit 56,59% erkennbar geringer als bei den vorher genannten.

Den größten Anteil der Fußgänger nahm die Altersgruppe der Erwachsenen im Alter zwischen 25 und unter 45 Jahren (600) ein. Hier wurde immer noch ein Verursacheranteil von 42,67% registriert.

Die Altersgruppe der Erwachsenen zwischen 45 und unter 65 Jahren (567) trat in einem ähnlichen Umfang in Erscheinung. Dennoch lag der Anteil der Verursacher bei 36,33% an dieser Altersgruppe.

Von den Risikoaltersgruppen verzeichnete die Altersgruppe der Senioren einen der hinteren Plätze. Mit 436 Beteiligten betrug ihr Anteil an der Gesamtzahl der Fußgänger lediglich 17,30%. Bei ihnen lag der Anteil der Unfallverursacher mit 29,59% deutlich unter den vorangegangenen Altersgruppen.

Nicht bei allen Fußgängern konnte das Lebensalter ermittelt werden (siehe S. 6, § 142 StGB). Der Anteil der Fußgänger mit unbekanntem Alter (106) lag bei 4,21%.

Hier wiederum bildete die Gruppe der Unfallverursacher mit einem Anteil von 89,62% einen traurigen Spitzenwert.

### **Unfallursachen der Fußgänger**

An erster Stelle bei den Hauptunfallursachen der Fußgänger stand das Überschreiten der Fahrbahn an sonstigen Stellen ohne auf den Fließverkehr zu achten (748) mit einer Rückgang um 5,08%. Dazu gesellt sich oftmals das plötzlichen Hervortretens hinter Sichthindernissen (173; - 26,38%).

In diesem Bereich finden sich sowohl Hinweise darauf, dass sich der Fußgängerstrom überwiegend beim Überschreiten der Fahrbahn an Unfallorten bewegte, die ohne unterstützende Regelungselemente ausgerüstet waren, als auch der Hinweis, dass Fußgänger oft nicht den sicheren aber längeren Weg benutzten, um vermeintliche Zeitvorteile zu erlangen.

Gerade in dieser Hinsicht ist das falsche Verhalten beim Überschreiten der Fahrbahn in der Nähe von Fußgängerfurten und Fußgängerüberwegen (95; + 9,19%) zu betrachten.

Auch das bewusste Missachten von Wechsellichtzeichen spiegelte diesen Aspekt wider (238). Hier musste im Jahr 2014 ein Anstieg um 8,68% verzeichnet werden.

Wird dann noch das objektive Wahrnehmungsvermögen durch berauschende Mittel wie Alkohol (54; + 10,20%) erheblich herabgesetzt, verstärkt sich das Risiko eines Verkehrsunfalls erheblich.

Andere Unfallursachen, wie das Nichtbenutzen von Gehwegen, das Spielen auf oder neben der Fahrbahn sowie das nicht verkehrsgerechte Bewegungen durch sonstige Fußgänger (Inline-Skater), traten eher in den Hintergrund und waren rückläufig.

### **Unfallursachen der anderen Verkehrsunfallbeteiligten**

Nahezu identisch war die Hauptunfallursache bei den anderen Verkehrsunfallbeteiligten, was den Ort der Verursachung anbelangt. Das falsche Verhalten gegenüber Fußgängern an sonstigen Stellen stand hier im Vordergrund (585; + 1,92%).

Oftmals wurde dieses Fehlverhalten durch eine nicht angepasste Geschwindigkeit (31; - 8,82%) begünstigt.

---

Bedauerlicherweise sind aber auch vermeintlich sichere Überschreitungsmöglichkeiten wie Fußgängerfurten nicht selten von Fehlverhaltensweisen von Fahrzeugführern (434; - 4,19%) betroffen.

Hier bildete aber nicht immer die Missachtung des Wechsellichtzeichens das Primat, sondern sehr oft wurde im Verlauf des Räumens von Kreuzungen und Einmündungen vergessen, dass die Grünphasen für den Fußgängerverkehr bereits eingesetzt hatten.

Im engen Zusammenhang sind auch hier die Fehlverhaltensweisen beim Abbiegen zu betrachten (443; - 0,89%).

Nicht selten wurde die ÖPNV-Haltestelle beim Fahrgastwechsel zum Unfallort. Hier überwiegen hauptsächlich Pkw-Führer und Radfahrer als Unfallverursacher. Letzteren war nicht immer bewusst, dass bei durch Haltestellenbereiche führenden Radwegen für sie eine entsprechende Pflicht der Rücksichtnahme besteht (30; + 3,45%).

Eine weitere typische Unfallursache von Radfahrern ist in diesem Zusammenhang die Benutzung von Fußgängerwegen mit gleichzeitiger falscher Verhaltensweise gegenüber Fußgängern (93).

Das entsprechend verkehrsrechtlich korrekte Verhalten an Fußgängerüberwegen wurde von der Mehrzahl der Fahrzeugführer eingehalten, so dass es hier nur zu einer geringen Unfallverursachung (44; + 22,22%) gekommen ist.

Trotz dieser geringen Anzahl war der Fußgängerüberweg als Unfallort nicht ganz unproblematisch. Der überwiegende Teil der Verkehrsunfälle, die sich in diesem Bereich ereigneten, wurden durch das Reaktionsvermögen einzelner Fahrzeugführer in Verbindung mit starkem Bremsen meistens in Auffahrunfälle gewandelt. Die vermeintliche Sicherheit, wie sie die Anzahl der körperlichen Schädigungen von Fußgängern hier dokumentiert, war als solche nicht eindeutig gegeben.

### **Unerlaubtes Entfernen vom Unfallort gemäß § 142 StGB**

Unfälle mit Fußgängerbeteiligung führten, wie beschrieben, sehr häufig zu körperlichen Schädigungen. Im höchsten Maße erstaunlich ist dabei die Anzahl der Straftatbestände nach § 142 StGB. Die Straftäter rekrutierten sich aus allen Verkehrsbeteiligungsarten, ihre Anteile lagen hier sehr stark differenziert vor.

Immerhin verzeichneten Fußgänger selbst einen Anteil von 5,48% und damit entsprechend den VU-Folgen den niedrigsten Anteil.

Führer von Pkw (12,34%) und motorisierten Zweirädern (10,0%) lagen bei diesen Verkehrsunfällen immer noch im allgemeinen Trend.

Bedenklich ist hier der hohe Anteil bei den Radfahrern (21,05%) und Führern von Lkw (12,98%), der klar eine durch die Gesellschaft nicht hinnehmbare Rücksichtslosigkeit (Straftat!) dokumentiert.

Bezirk (alt)	Eckzahlen der Fußgängerverkehrsunfälle in Berlin 2014 nach Bezirken (alt)													
	Anzahl der VU		Anzahl der Toten		Anzahl der Schwerverletzten		Anzahl der Leichtverletzten		Anteil an VU insgesamt in %		Anteil an Verunglückten in %		Anzahl der Verunglückten insgesamt	
	2014	2013	2014	2013	2014	2013	2014	2013	2014	2013	2014	2013	2014	2013
Reinickendorf	173	155	1	1	31	28	140	130	7,16	6,51	6,67	6,33	172	159
Prenzlauer Berg	96	100	0	0	27	17	91	90	3,97	4,20	4,57	4,26	118	107
Pankow	98	90	0	1	22	17	79	73	4,05	3,78	3,91	3,62	101	91
Weißensee	33	44	0	1	9	11	26	39	1,37	1,85	1,36	2,03	35	51
Spandau	132	128	2	0	29	18	107	114	5,46	5,38	5,35	5,25	138	132
Charlottenburg	193	181	3	1	39	38	164	149	7,99	7,60	7,98	7,48	206	188
Wilmerdorf	63	77	1	1	12	15	55	65	2,61	3,23	2,64	3,22	68	81
Mitte	145	143	1	1	30	25	134	134	6,00	6,01	6,40	6,37	165	160
Tiergarten	101	113	2	0	16	31	89	96	4,18	4,75	4,15	5,06	107	127
Wedding	147	140	0	0	28	24	133	119	6,08	5,88	6,24	5,69	161	143
Schöneberg	109	91	0	0	19	14	96	81	4,51	3,82	4,46	3,78	115	95
Zehlendorf	53	56	1	1	13	12	43	45	2,19	2,35	2,21	2,31	57	58
Steglitz	107	104	2	0	19	16	94	95	4,43	4,37	4,46	4,42	115	111
Tempelhof	124	120	3	2	34	25	93	100	5,13	5,04	5,04	5,06	130	127
Kreuzberg	166	149	0	1	22	25	150	131	6,87	6,26	6,67	6,25	172	157
Neukölln	189	201	2	0	54	36	147	172	7,82	8,44	7,87	8,28	203	208
Friedrichshain	114	104	1	3	26	25	91	80	4,72	4,37	4,57	4,30	118	108
Hohenschönhausen	55	45	0	0	16	12	45	38	2,28	1,89	2,36	1,99	61	50
Marzahn	62	59	0	0	16	14	47	48	2,57	2,48	2,44	2,47	63	62
Lichtenberg	71	79	2	0	23	25	52	59	2,94	3,32	2,98	3,34	77	84
Treptow	52	69	2	1	12	16	39	60	2,15	2,90	2,05	3,07	53	77
Köpenick	71	79	0	0	21	18	59	58	2,94	3,32	3,10	3,03	80	76
Hellersdorf	63	54	0	1	17	14	48	45	2,61	2,27	2,52	2,39	65	60
Berlin (Insgesamt)	2 417	2.381	23	15	535	476	2.022	2.021	100,00	100,00	100,00	100,00	2.580	2.512



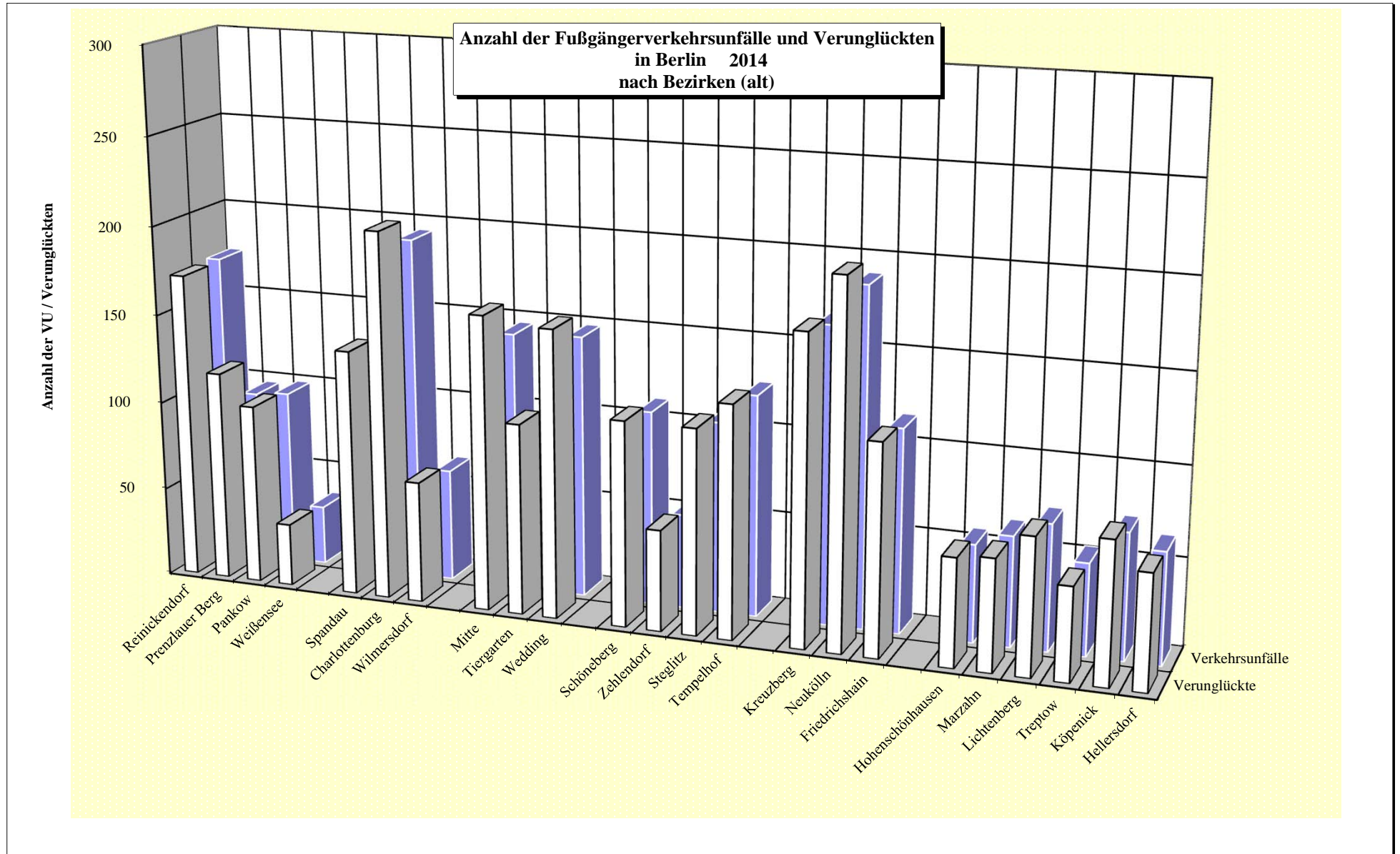

Polizeidirektion	Eckzahlen der Fußgängerverkehrsunfälle in Berlin 2014 nach Polizeidirektionen													
	Anzahl der VU		Anzahl der Toten		Anzahl der Schwerverletzten		Anzahl der Leichtverletzten		Anteil an VU insgesamt in %		Anteil an Verunglückten in %		Anzahl der Verunglückten insgesamt	
	2014	2013	2014	2013	2014	2013	2014	2013	2014	2013	2014	2013	2014	2013
Dir 1	401	389	1	3	89	73	336	332	16,59	16,34	16,51	16,24	426	408
Dir 2	388	386	6	2	80	71	326	328	16,05	16,21	15,97	15,96	412	401
Dir 3	393	396	3	1	74	80	356	349	16,26	16,63	16,78	17,12	433	430
Dir 4	393	371	6	3	85	67	326	321	16,26	15,58	16,16	15,57	417	391
Dir 5	468	454	3	4	102	86	388	383	19,36	19,07	19,11	18,83	493	473
Dir 6	374	385	4	2	105	99	290	308	15,47	16,17	15,47	16,28	399	409
Berlin (Insgesamt)	2 417	2 381	23	15	535	476	2 022	2 021	100,00	100,00	100,00	100,00	2 580	2.512

Eckzahlen der Fußgängerverkehrsunfälle in Berlin 2014 nach Polizeidirektionen

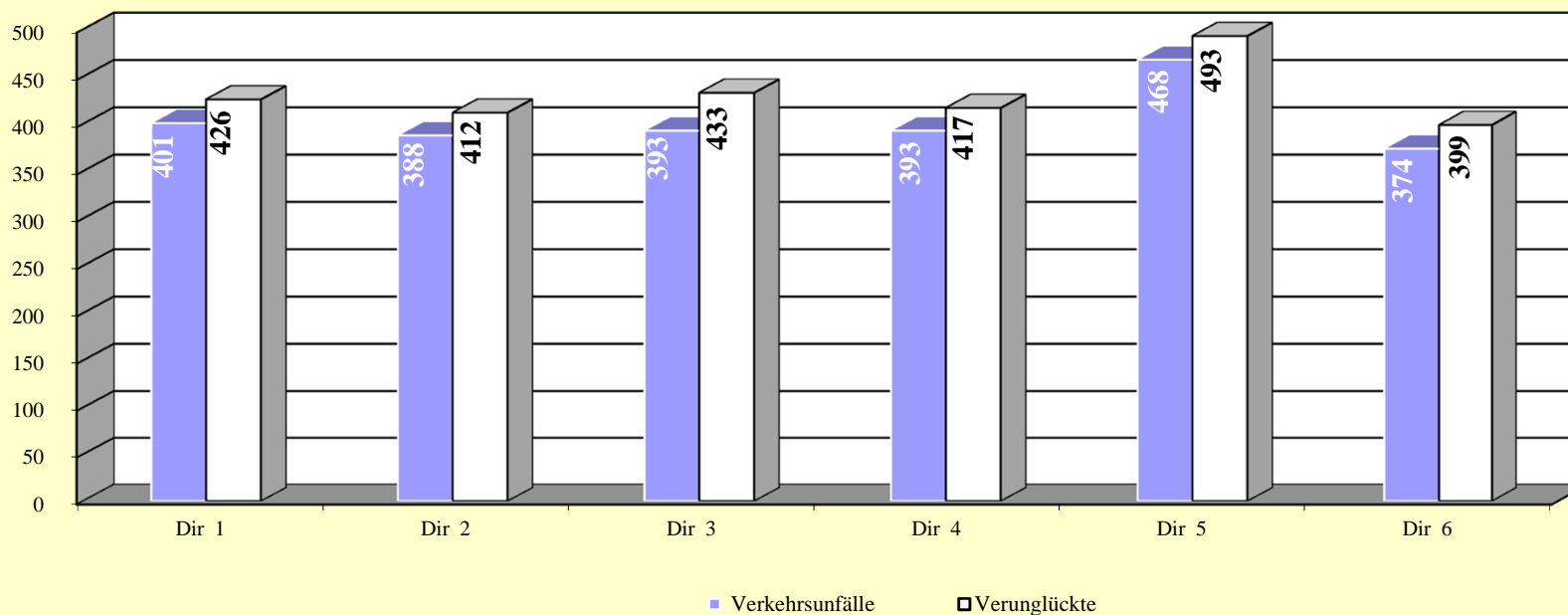

Verwaltungsbezirke		Eckzahlen der Fußgängerverkehrsunfälle in Berlin 2014 nach Verwaltungsbezirken													
		Anzahl der VU		Anzahl der Toten		Anzahl der Schwerverletzten		Anzahl der Leichtverletzten		Anteil an VU insgesamt in %		Anteil an Verunglückten		Anzahl der Verunglückten insgesamt	
		2014	2013	2014	2013	2014	2013	2014	2013	2014	2013	2014	2013	2014	2013
Mitte (01)	393	396	3	1	74	80	356	349	16,26	16,63	16,78	17,12	433	430	
Friedrichshain-Kreuzberg (02)	280	253	1	4	48	50	241	211	11,58	10,63	11,24	10,55	290	265	
Pankow (03)	227	234	0	2	58	45	196	202	9,39	9,83	9,84	9,91	254	249	
Charlottenburg-Wilmersdorf (04)	256	258	4	2	51	53	219	214	10,59	10,84	10,62	10,71	274	269	
Spandau (05)	132	128	2	0	29	18	107	114	5,46	5,38	5,35	5,25	138	132	
Steglitz-Zehlendorf (06)	160	160	3	1	32	28	137	140	6,62	6,72	6,67	6,73	172	169	
Tempelhof-Schöneberg (07)	233	211	3	2	53	39	189	181	9,64	8,86	9,50	8,84	245	222	
Neukölln (08)	189	201	2	0	54	36	147	172	7,82	8,44	7,87	8,28	203	208	
Treptow-Köpenick (09)	123	148	2	1	33	34	98	118	5,09	6,22	5,16	6,09	133	153	
Marzahn-Hellersdorf (10)	125	113	0	1	33	28	95	93	5,17	4,75	4,96	4,86	128	122	
Lichtenberg (11)	126	124	2	0	39	37	97	97	5,21	5,21	5,35	5,33	138	134	
Reinickendorf (12)	173	155	1	1	31	28	140	130	7,16	6,51	6,67	6,33	172	159	
Berlin (Insgesamt)	2 417	2 381	23	15	535	476	2 022	2 021	100,00	100,00	100,00	100,00	2 580	2 512	

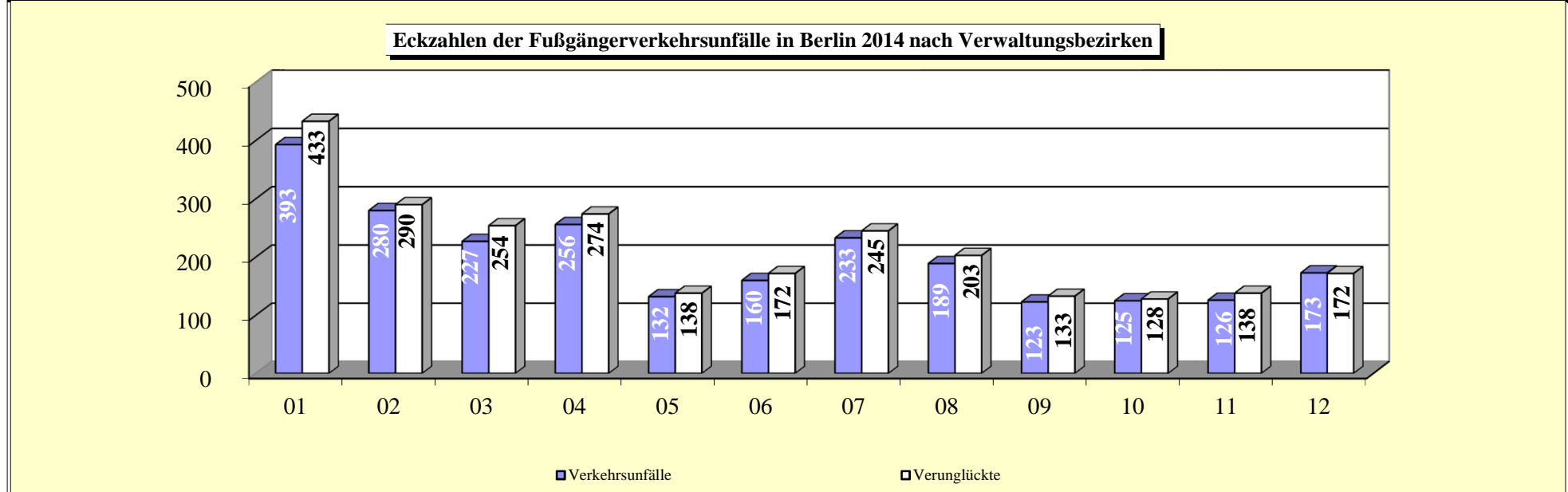

Bezirk (alt)	Verkehrsunfälle in den Bezirken (alt) 2014 nach Kategorien					
	Verkehrsunfälle mit Verkehrstoten <small>(Kategorie 1)</small>	Verkehrsunfälle mit Schwerverletzten <small>(Kategorie 2)</small>	Verkehrsunfälle mit Leichtverletzten <small>(Kategorie 3)</small>	Verkehrsunfälle mit schwerwiegendem Sachschaden <small>(Kategorie 4)</small>	Verkehrsunfälle mit sonstigem Sachschaden <small>(Kategorie 5)</small>	Verkehrsunfälle unter Alkohol / Drogen <small>(Kategorie 6)</small>
Reinickendorf	1	31	128	3	9	1
Prenzlauer Berg	0	26	64	0	6	0
Pankow	0	22	66	0	9	1
Weißensee	0	7	24	0	2	0
Spandau	2	29	93	0	7	1
Charlottenburg	3	39	136	0	15	0
Wilmersdorf	1	12	48	1	1	0
Mitte	1	27	105	0	11	1
Tiergarten	2	16	69	0	14	0
Wedding	0	26	109	0	12	0
Schöneberg	0	18	80	0	11	0
Zehlendorf	1	13	38	0	1	0
Steglitz	2	19	79	0	7	0
Tempelhof	3	34	78	0	9	0
Kreuzberg	0	22	126	1	16	1
Neukölln	2	51	125	0	11	0
Friedrichshain	1	24	77	0	11	1
Hohenschönhausen	0	16	36	1	2	0
Marzahn	0	16	40	1	5	0
Lichtenberg	2	20	45	0	4	0
Treptow	2	12	32	0	5	1
Köpenick	0	20	50	0	1	0
Hellersdorf	0	17	41	1	4	0
Berlin	23	517	1 689	8	173	7

**Anteile der Kategorien an den Gesamt-VU in Berlin  
2014**

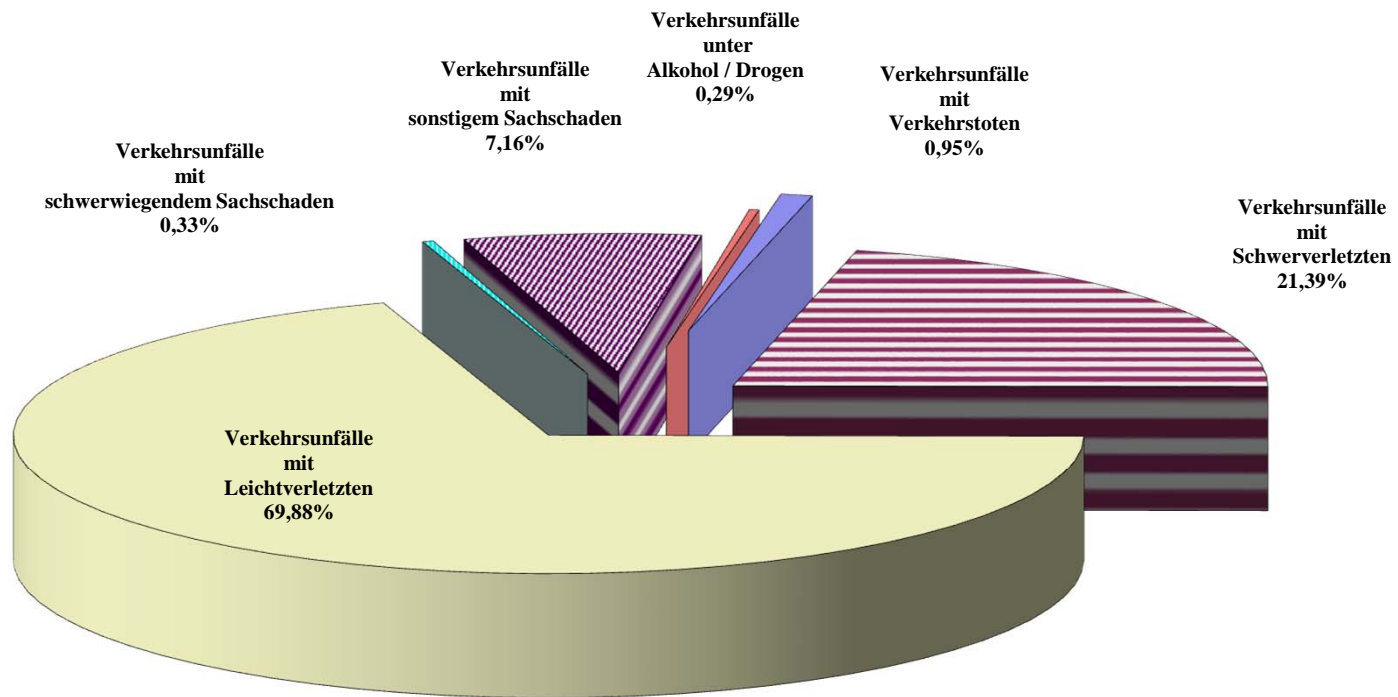

Polizeidirektion	Fußgängerverkehrsunfälle in den Polizeidirektionen 2014 nach Kategorien					
	Verkehrsunfälle mit Verkehrstoten	Verkehrsunfälle mit Schwerverletzten	Verkehrsunfälle mit Leichtverletzten	Verkehrsunfälle mit schwerwiegendem Sachschaden	Verkehrsunfälle mit sonstigem Sachschaden	Verkehrsunfälle unter Alkohol / Drogen
Dir 1	1	86	282	3	27	2
Dir 2	6	80	277	1	23	1
Dir 3	3	69	283	0	37	1
Dir 4	6	84	275	0	28	0
Dir 5	3	97	328	1	37	2
Dir 6	4	101	244	3	21	1
Berlin	23	517	1.689	8	173	7

Anteile der Kategorien

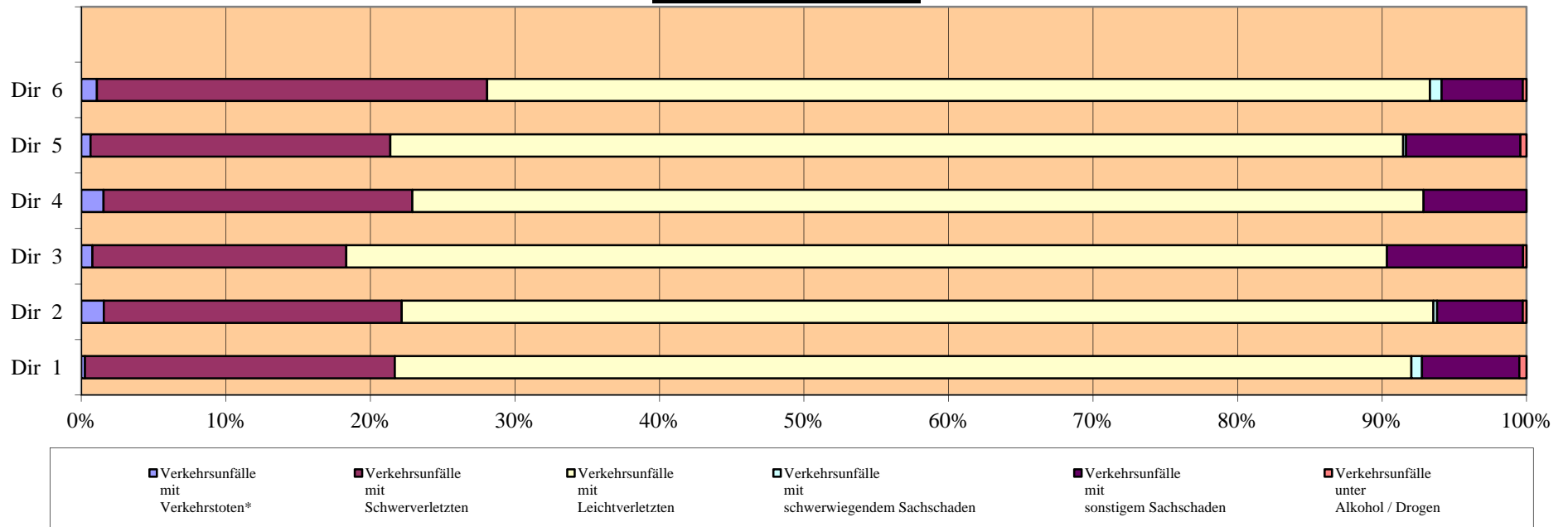

Verwaltungsbezirke		Fußgängerverkehrsunfälle in den Verwaltungsbezirken 2014 nach Kategorien					
		Verkehrsunfälle mit Verkehrstoten	Verkehrsunfälle mit Schwerverletzten	Verkehrsunfälle mit Leichtverletzten	Verkehrsunfälle mit schwerwichtigem Sachschaden	Verkehrsunfälle mit sonstigem Sachschaden	Verkehrsunfälle unter Alkohol / Drogen
Mitte	(01)	3	69	283	0	37	1
Friedrichshain-Kreuzberg	(02)	1	46	203	1	27	2
Pankow	(03)	0	55	154	0	17	1
Charlottenburg-Wilmersdorf	(04)	4	51	184	1	16	0
Spandau	(05)	2	29	93	0	7	1
Steglitz-Zehlendorf	(06)	3	32	117	0	8	0
Tempelhof-Schöneberg	(07)	3	52	158	0	20	0
Neukölln	(08)	2	51	125	0	11	0
Treptow-Köpenick	(09)	2	32	82	0	6	1
Marzahn-Hellersdorf	(10)	0	33	81	2	9	0
Lichtenberg	(11)	2	36	81	1	6	0
Reinickendorf	(12)	1	31	128	3	9	1
<b>Berlin</b>		<b>23</b>	<b>517</b>	<b>1 689</b>	<b>8</b>	<b>173</b>	<b>7</b>

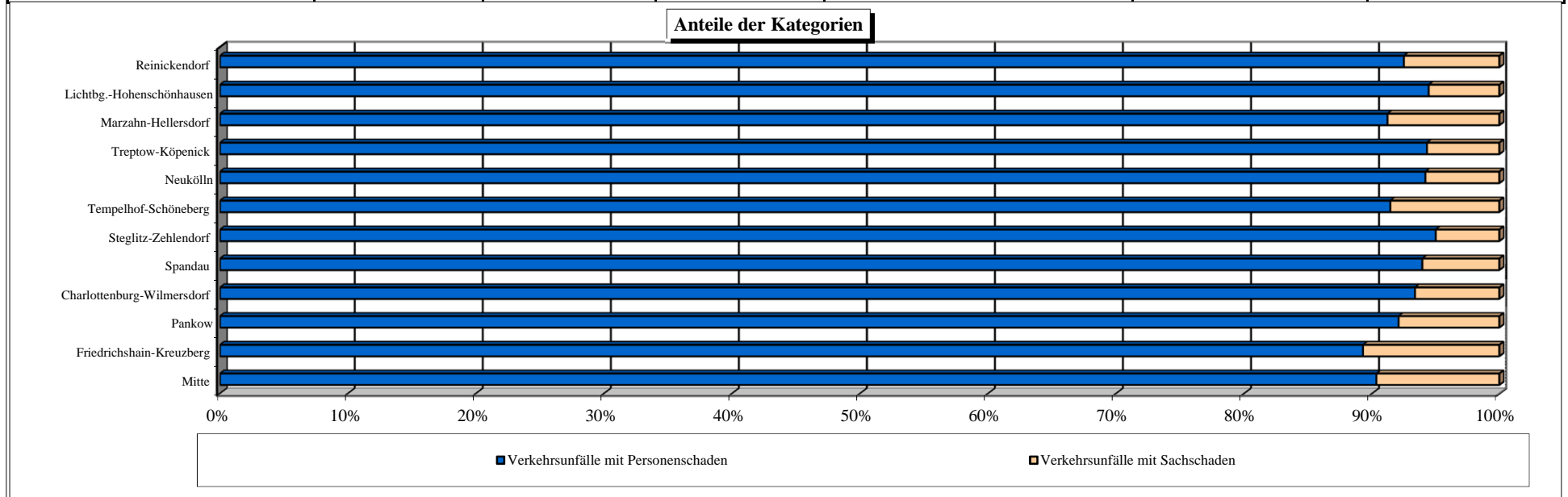

Bezirk (alt)	Unfallfolgen der beteiligten Verkehrsteilnehmer bei Fußgängerverkehrsunfällen in Berlin 2014 nach Bezirken (alt)																	
	Pkw			mot. Zweiräder			Lkw			sonstige**			Fußgänger			Radfahrer		
	Tote	Schwer- verletzte	Leicht- verletzte	Tote	Schwer- verletzte	Leicht- verletzte	Tote	Schwer- verletzte	Leicht- verletzte	Tote	Schwer- verletzte	Leicht- verletzte	Tote	Schwer- verletzte	Leicht- verletzte	Tote	Schwer- verletzte	Leicht- verletzte
Reinickendorf	-	-	-	-	1	3	-	-	1	-	-	1	1	30	124	-	-	9
Prenzlauer Berg	-	1	3	-	-	2	-	-	-	-	-	1	-	22	66	-	4	15
Pankow	-	-	1	-	-	1	-	-	-	-	-	2	-	22	62	-	-	8
Weißensee	-	-	-	-	1	-	-	-	-	-	-	1	-	8	22	-	-	0
Spandau	-	-	4	-	-	2	-	-	-	-	-	-	2	28	89	-	1	9
Charlottenburg	-	-	4	-	-	2	-	-	1	-	-	-	3	35	139	-	3	15
Wilmerdorf	-	-	2	-	-	-	-	-	-	-	-	-	1	10	48	-	2	4
Mitte	-	-	7	-	1	3	-	-	-	-	-	1	1	25	92	-	3	29
Tiergarten	-	-	4	-	-	2	-	-	1	-	-	1	2	16	70	-	-	8
Wedding	-	-	3	-	1	1	-	-	-	-	-	1	-	25	107	-	2	19
Schöneberg	-	1	3	-	1	3	-	-	-	-	-	2	-	16	79	-	1	9
Zehlendorf	-	-	1	-	-	1	-	-	-	-	-	-	1	13	40	-	-	1
Steglitz	-	-	4	-	-	1	-	-	-	-	-	-	2	18	76	-	1	9
Tempelhof	-	-	2	-	-	-	-	-	-	-	-	-	3	33	77	-	1	12
Kreuzberg	-	-	4	-	-	3	-	-	-	-	-	-	-	21	119	-	1	22
Neukölln	-	-	4	1	-	3	-	-	-	-	-	1	1	53	125	-	-	11
Friedrichshain	-	-	6	1	1	1	-	-	-	-	-	-	-	23	69	-	2	12
Hohenschönhausen	-	-	2	-	-	1	-	-	-	-	-	-	-	15	35	-	1	4
Marzahn	-	-	1	-	-	3	-	-	1	-	-	-	-	16	37	-	-	2
Lichtenberg	-	-	1	-	-	-	-	-	-	-	-	-	2	22	48	-	1	3
Treptow	-	-	1	-	-	-	-	-	-	-	-	-	2	12	33	-	-	1
Köpenick	-	1	2	-	-	-	-	-	-	-	-	2	-	19	51	-	1	3
Hellersdorf	-	-	3	-	-	-	-	-	-	-	-	1	-	17	43	-	-	1
<b>Berlin</b>	<b>0</b>	<b>3</b>	<b>62</b>	<b>2</b>	<b>6</b>	<b>32</b>	<b>0</b>	<b>0</b>	<b>4</b>	<b>0</b>	<b>0</b>	<b>12</b>	<b>21</b>	<b>499</b>	<b>1.651</b>	<b>0</b>	<b>24</b>	<b>206</b>



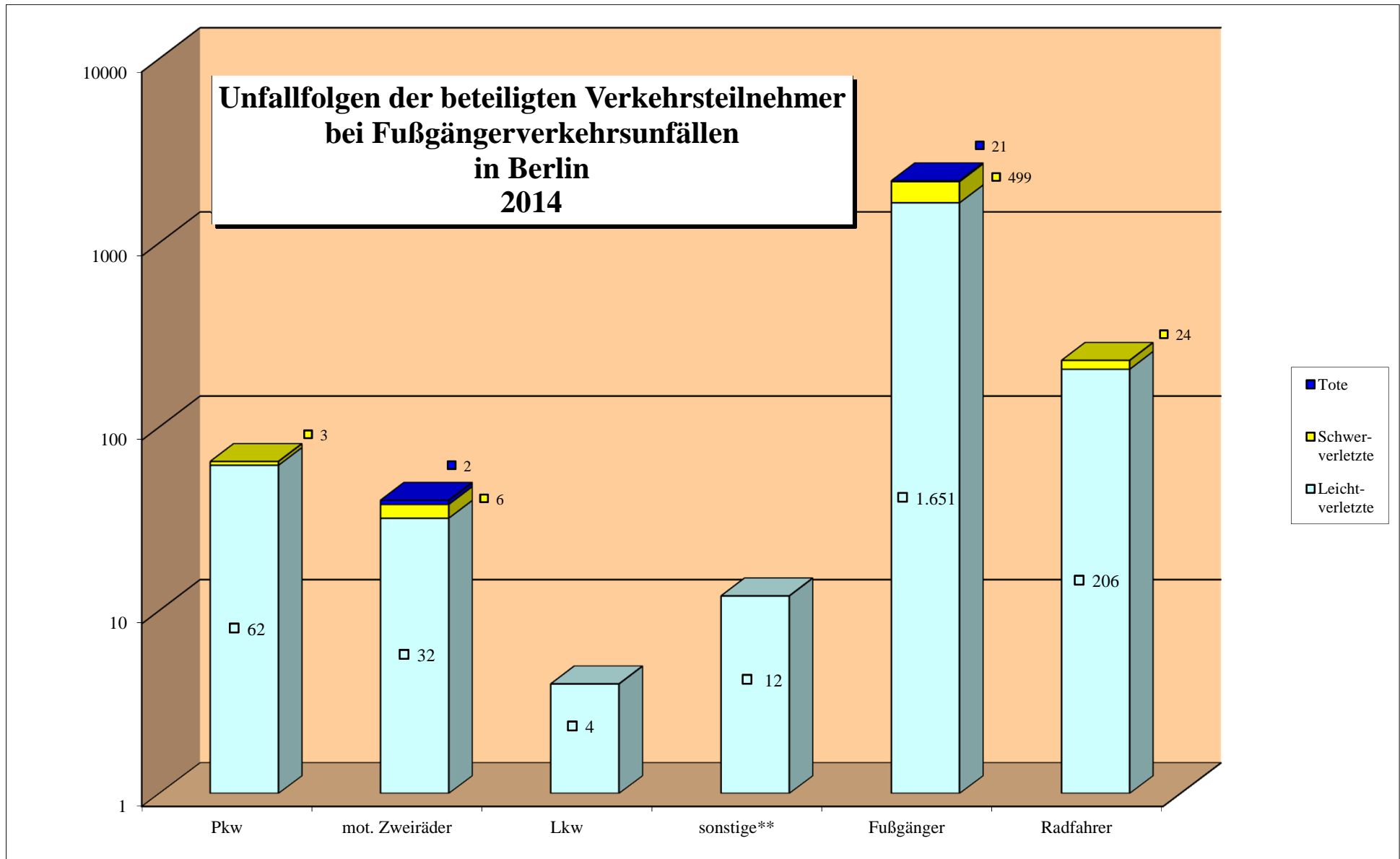

\*\* alle nicht genannten Verkehrsbeteiligten / keine Insassen und Soziefahrer

Bezirk (alt)	Fußgängerverkehrsunfälle in den Bezirken (alt) 2014 nach Monaten												
	Jan	Feb	Mär	Apr	Mai	Jun	Jul	Aug	Sep	Okt	Nov	Dez	insges.
Reinickendorf	18	17	11	12	11	9	11	12	16	21	11	24	173
Prenzlauer Berg	6	5	6	9	5	12	11	10	10	10	6	6	96
Pankow	4	10	8	3	12	8	9	8	4	8	11	13	98
Weißensee	2	2	3	1	3	3	1	1	1	5	7	4	33
Spandau	16	7	9	11	6	15	9	9	7	16	11	16	132
Charlottenburg	16	11	16	17	12	19	16	10	18	19	19	20	193
Wilmerdorf	8	6	3	5	6	1	3	3	5	5	7	11	63
Mitte	6	14	16	11	8	10	16	10	18	14	13	9	145
Tiergarten	7	7	5	6	5	10	11	8	13	11	7	11	101
Wedding	23	9	10	7	9	15	19	10	13	15	7	10	147
Schöneberg	7	6	6	8	11	12	10	13	5	13	9	9	109
Zehlendorf	6	4	5	1	1	4	5	8	4	10	1	4	53
Steglitz	12	8	12	7	6	5	7	5	7	15	10	13	107
Tempelhof	12	5	9	9	16	10	7	8	11	14	11	12	124
Kreuzberg	13	10	17	15	9	17	13	6	18	14	17	17	166
Neukölln	21	13	20	13	14	17	10	16	12	15	18	20	189
Friedrichshain	5	5	8	11	12	12	9	12	7	13	12	8	114
Hohenschönhausen	6	6	6	6	4	2	3	2	5	3	7	5	55
Marzahn	6	4	4	2	6	4	4	2	5	7	10	8	62
Lichtenberg	7	4	7	2	4	4	4	6	10	2	12	9	71
Treptow	8	1	4	6	5	6	2	7	2	6	2	3	52
Köpenick	2	5	7	5	8	5	6	3	8	7	12	3	71
Hellersdorf	8	7	6	3	5	2	2	1	7	11	3	8	63
Berlin	219	166	198	170	178	202	188	170	206	254	223	243	2.417

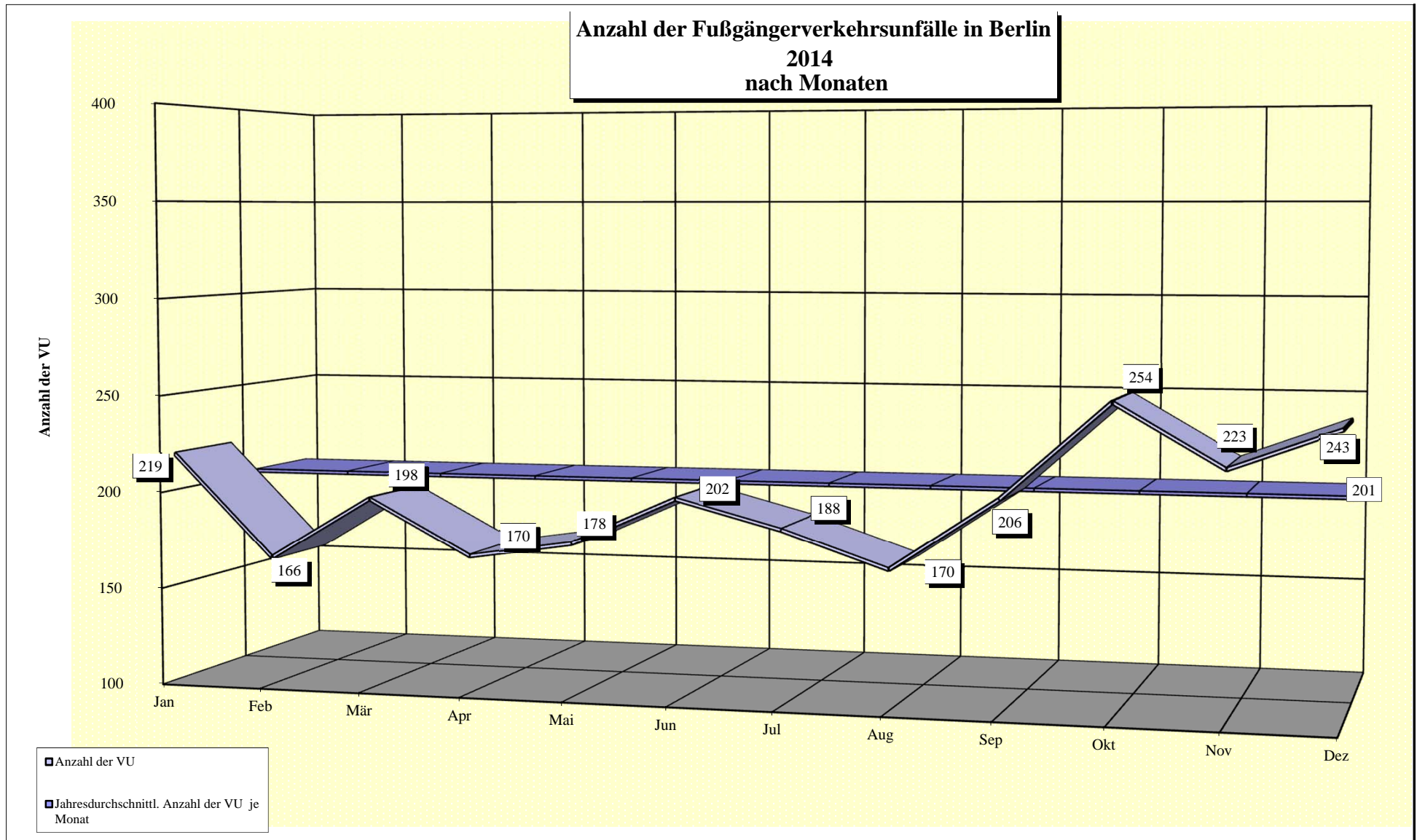

Stunde	Tageszeitliche Verteilung der Fußgängerverkehrsunfälle in Berlin 2014 nach Monaten											
	Januar	Februar	März	April	Mai	Juni	Juli	August	September	Oktober	November	Dezember
00.00-00.59	7	2	0	1	2	4	6	1	3	5	0	2
01.00-01.59	2	2	1	2	0	0	3	4	1	2	1	3
02.00-02.59	0	0	1	0	2	1	0	1	2	1	0	1
03.00-03.59	1	0	1	1	3	1	1	2	0	1	1	0
04.00-04.59	1	0	2	1	1	0	0	0	1	0	2	1
05.00-05.59	4	2	1	3	0	1	0	2	4	4	6	1
06.00-06.59	7	9	3	2	1	2	1	1	4	5	8	9
07.00-07.59	18	8	14	5	9	8	4	6	6	12	19	18
08.00-08.59	12	4	9	7	15	11	8	3	9	7	8	6
09.00-09.59	4	7	8	11	10	11	12	5	12	12	8	4
10.00-10.59	7	7	16	9	11	19	14	13	7	16	8	9
11.00-11.59	7	5	8	9	10	15	5	9	16	11	15	10
12.00-12.59	9	12	10	4	8	10	11	11	9	15	17	13
13.00-13.59	4	11	11	14	5	12	16	12	9	20	12	13
14.00-14.59	13	13	21	11	10	18	12	13	21	14	16	11
15.00-15.59	16	13	21	21	20	15	13	16	22	22	18	16
16.00-16.59	16	14	13	15	15	15	14	11	24	25	16	23
17.00-17.59	25	14	17	9	16	22	19	10	13	19	23	37
18.00-18.59	25	17	19	14	15	17	9	16	19	18	25	27
19.00-19.59	14	10	7	6	7	6	20	7	9	19	8	15
20.00-20.59	10	6	10	7	6	5	9	9	7	6	4	12
21.00-21.59	8	3	4	10	4	3	4	12	3	8	4	4
22.00-22.59	3	4	1	5	3	4	4	6	2	6	0	5
23.00-23.59	6	3	0	3	5	2	3	0	3	6	4	3
Insgesamt	219	166	198	170	178	202	188	170	206	254	223	243

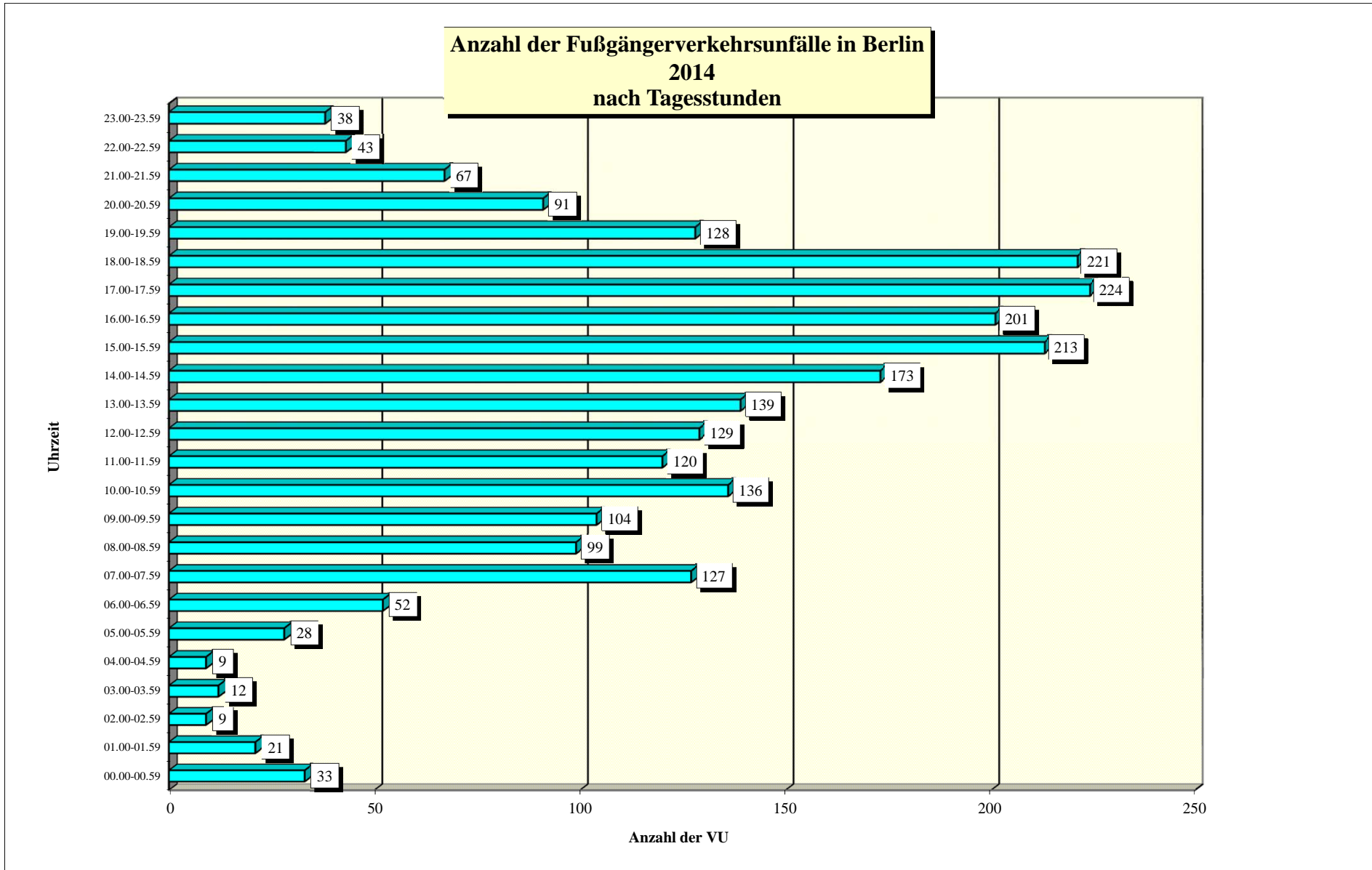

Bezirk (alt)	Fußgängerverkehrsunfälle in den Bezirken (alt) 2014 nach Wochentagen						
	Verkehrsunfälle am Sonntag	Verkehrsunfälle am Montag	Verkehrsunfälle am Dienstag	Verkehrsunfälle am Mittwoch	Verkehrsunfälle am Donnerstag	Verkehrsunfälle am Freitag	Verkehrsunfälle am Sonnabend
Reinickendorf	6	40	20	25	29	35	18
Prenzlauer Berg	3	16	15	14	15	20	13
Pankow	3	16	13	17	16	23	10
Weißensee	1	5	4	4	5	7	7
Spandau	5	28	17	20	25	20	17
Charlottenburg	18	29	27	30	31	28	30
Wilmersdorf	6	9	11	10	8	12	7
Mitte	12	15	29	17	25	27	20
Tiergarten	10	14	19	17	20	11	10
Wedding	10	18	25	24	26	28	16
Schöneberg	3	17	22	15	17	20	15
Zehlendorf	6	5	8	16	10	5	3
Steglitz	7	13	11	26	19	16	15
Tempelhof	9	18	20	16	26	26	9
Kreuzberg	16	19	45	24	21	24	17
Neukölln	11	34	31	31	36	19	27
Friedrichshain	8	16	18	20	20	16	16
Hohenschönhausen	1	3	13	13	12	8	5
Marzahn	5	5	13	7	16	10	6
Lichtenberg	4	16	14	8	16	8	5
Treptow	2	11	6	9	10	10	4
Köpenick	2	10	15	15	15	6	8
Hellersdorf	2	13	12	6	12	12	6
Berlin	150	370	408	384	430	391	284

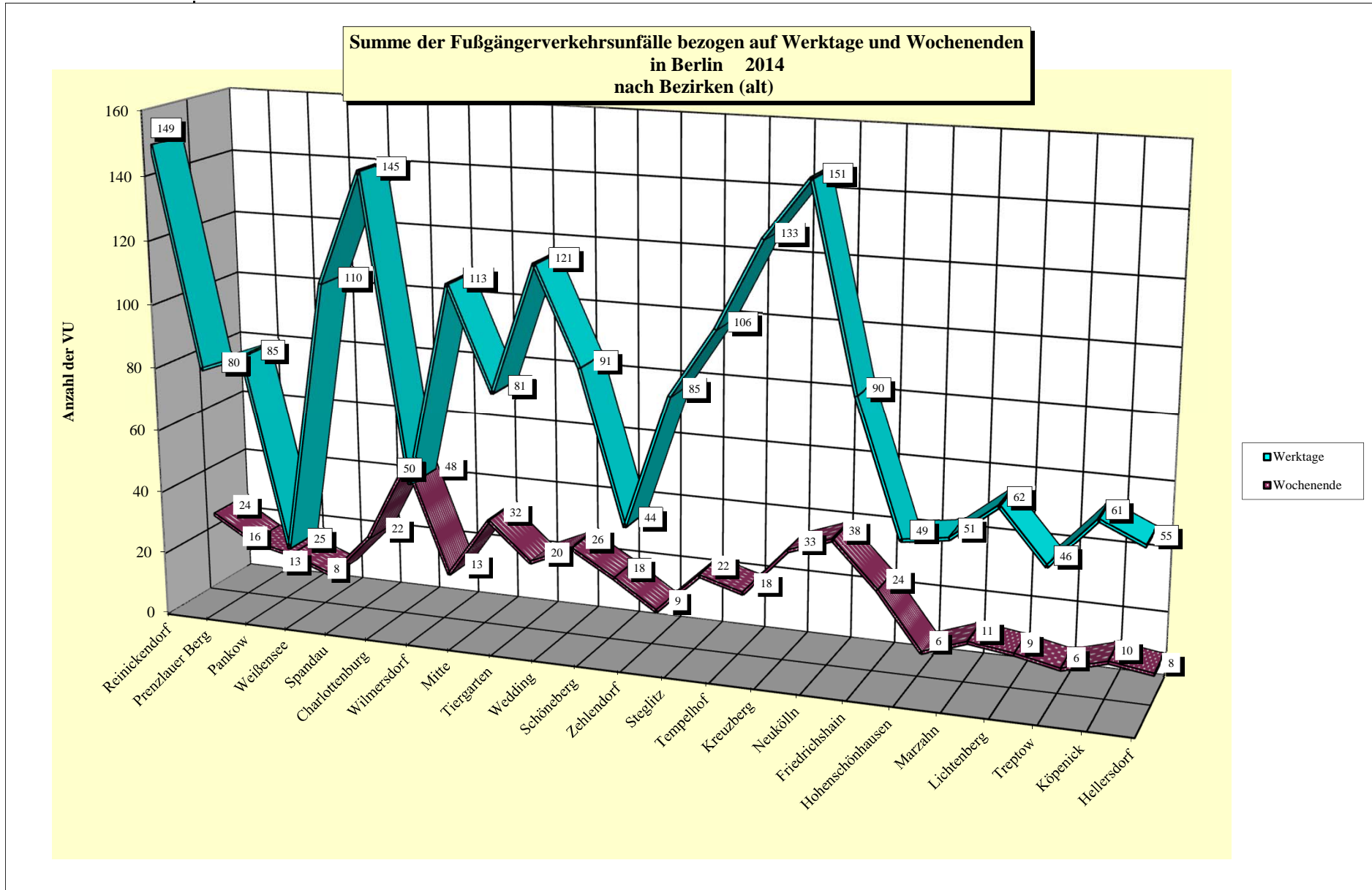

**Durchschnittliche Anzahl der Fußgängerverkehrsunfälle nach Wochentagen**

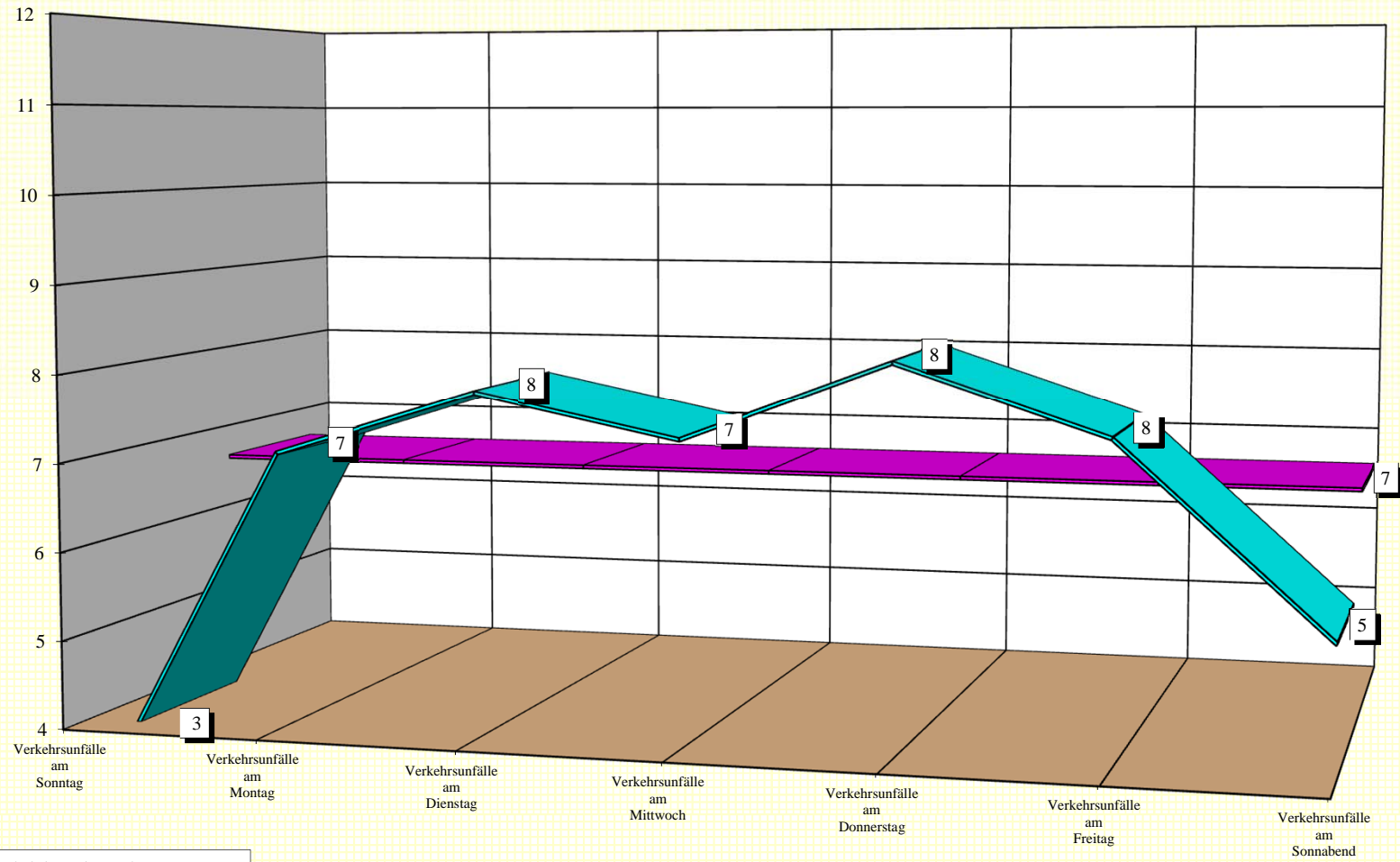

■ Durchschnittl. VU je Wochentag

■ Jahresdurchschnittl. VU je Tag



Direktionen	Unfallbeteiligte bei Fußgängerverkehrsunfällen in Berlin 2014 darunter mit Straftatbestand § 142 StGB (unerlaubtes Entfernen vom Unfallort)											
	Anzahl	Pkw darunter mit § 142	Anzahl	mot. Zweiräder darunter mit § 142	Anzahl	Lkw darunter mit § 142	Anzahl	sonstige** darunter mit § 142	Anzahl	Fußgänger darunter mit § 142	Anzahl	Radfahrer darunter mit § 142
Dir 1	294	41	20	2	23	7	34	9	417	24	69	16
Dir 2	290	40	13	1	15	2	11	4	403	18	72	15
Dir 3	277	37	13	1	16	0	23	10	410	26	108	25
Dir 4	282	27	10	0	24	1	23	9	408	25	77	18
Dir 5	332	37	15	1	31	4	21	6	493	29	111	19
Dir 6	299	37	9	3	22	3	23	7	389	16	38	7
Berlin	1774	219	80	8	131	17	135	45	2520	138	475	100
Anteil des § 142 an der Art der Verkehrsbeteiligung		12,34%		10,00%		12,98%		33,33%		5,48%		21,05%

Anteil der Unfallbeteiligten in Berlin 2014 nach Art der Verkehrsbeteiligung

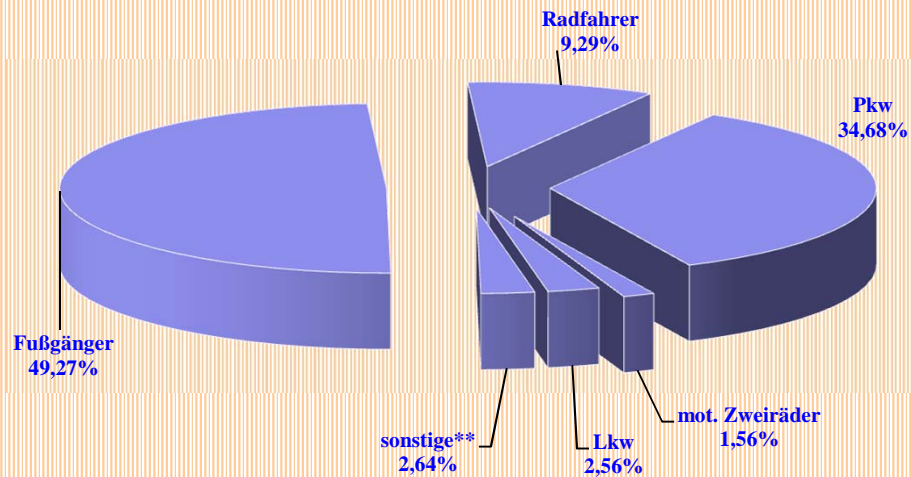

Anteil der Unfallbeteiligten mit § 142 in Berlin 2014 nach Art der Verkehrsbeteiligung

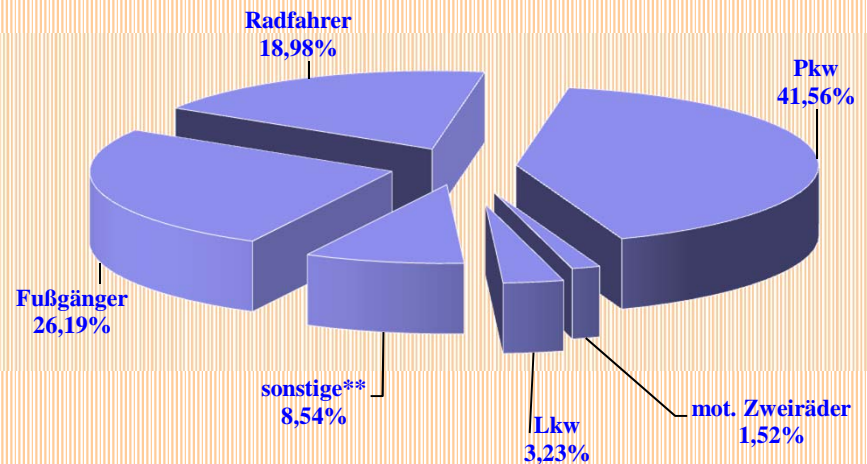

Bezirk (alt)	Unfallverursacher bei Fußgängerverkehrsunfällen in den Bezirken (alt) 2014 nach Verkehrsteilnehmerart							
	Pkw	mot. Zweiräder	Lkw	Bus	Strab	sonstige**	Fußgänger	Rad
Reinickendorf	73	1	4	1	0	0	91	9
Prenzlauer Berg	33	2	6	0	0	1	48	14
Pankow	30	0	2	2	0	7	54	10
Weißensee	15	1	0	0	0	0	19	2
Spandau	55	1	3	0	0	4	64	10
Charlottenburg	77	2	6	1	0	0	87	27
Wilmersdorf	39	0	2	0	0	1	16	6
Mitte	43	2	3	1	0	3	78	27
Tiergarten	39	1	2	0	0	1	50	13
Wedding	51	1	5	1	0	4	76	16
Schöneberg	51	1	3	2	0	0	39	17
Zehlendorf	25	1	3	2	0	1	14	9
Steglitz	55	1	2	1	0	2	38	13
Tempelhof	53	0	11	2	0	4	53	7
Kreuzberg	54	0	4	0	0	2	91	28
Neukölln	72	2	4	0	0	4	99	20
Friedrichshain	32	2	8	1	0	0	67	10
Hohenschönhausen	20	1	4	0	0	0	30	4
Marzahn	31	1	1	0	0	3	27	1
Lichtenberg	34	1	1	0	0	1	31	6
Treptow	15	0	2	0	0	2	29	4
Köpenick	27	1	2	0	0	0	36	6
Hellersdorf	24	0	3	0	0	1	34	3
Berlin	948	22	81	14	0	41	1 171	262

**Anteilmäßige Verteilung der Unfallverursacher bei Fußgängerverkehrsunfällen  
in Berlin  
2014  
nach Verkehrsteilnehmerart**

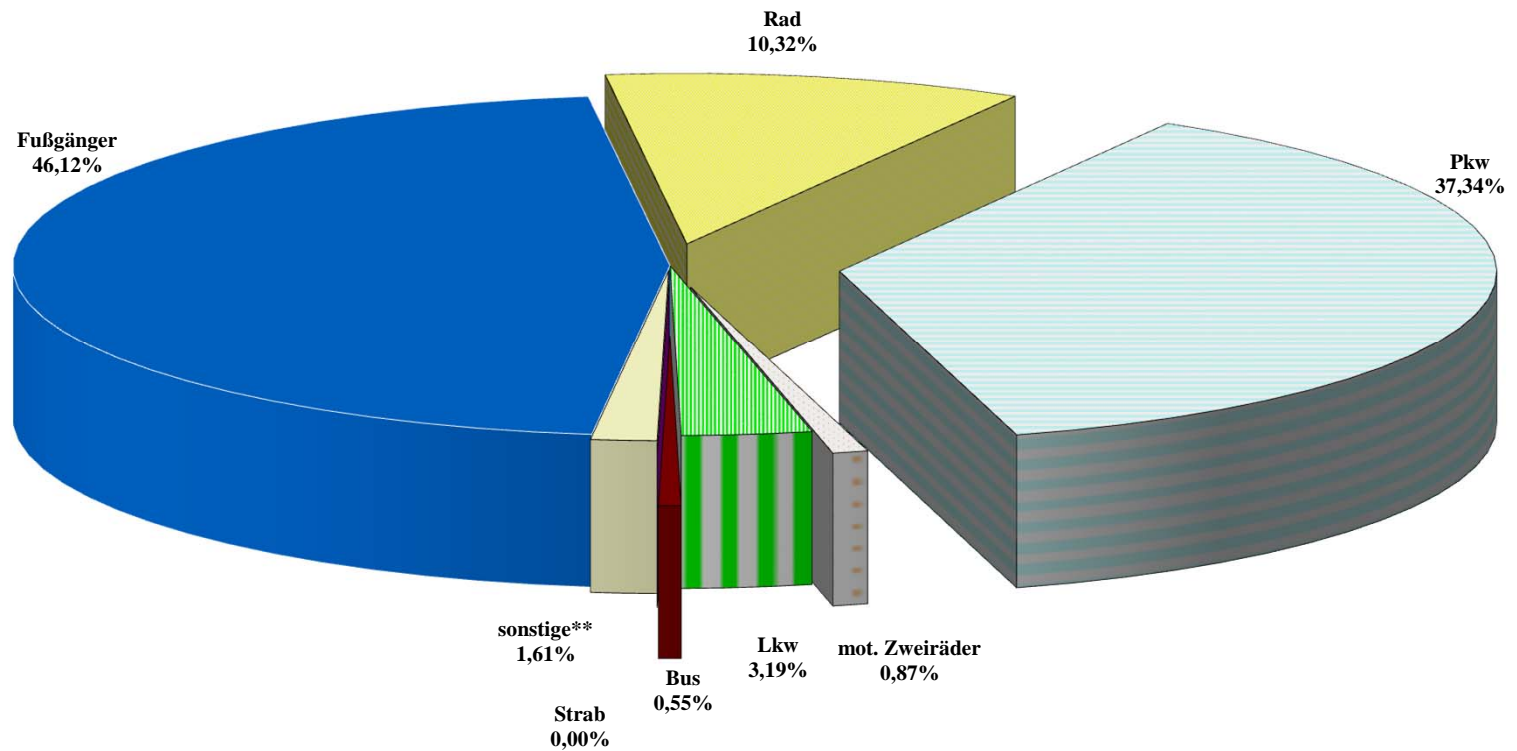

\*\* Sonstige : alle Verursacher bei denen Vk-Art nicht bekannt, bzw. alle nicht aufgeführten Beteiligungsarten

Bezirk (alt)	Hauptunfallursachen der Fußgänger in Berlin 2014 nach Bezirken (alt)							
	Alkoholeinwirkung ( Urs. 01 )	an Furten (LZA) ( Urs. 60 )	an Überwegen (Vkz 350) ( Urs. 61 )	in der Nähe von Furten/Überwegen ( Urs. 62 )	plötzliches Hervortreten hinter Sichthindernissen ( Urs. 63 )	an sonst. Stellen o. auf d. Verkehr zu achten ( Urs. 64 )	sonstiges falsches Verhalten b. Überqueren der Fahrbahn ( Urs. 65 )	sonstiges falsches Verhalten von Fußgängern ( Urs. 66-69 )
Reinickendorf	6	11	0	7	9	64	4	5
Prenzlauer Berg	3	16	0	2	2	28	1	1
Pankow	1	10	0	10	5	29	2	2
Weißensee	0	3	0	2	4	12	0	2
Spandau	4	6	0	6	9	48	1	3
Charlottenburg	3	18	0	8	11	53	2	6
Wilmerdorf	0	2	0	1	3	9	1	2
Mitte	1	15	0	13	7	44	2	3
Tiergarten	2	13	0	7	2	27	0	3
Wedding	5	13	0	7	17	49	3	4
Schöneberg	0	10	0	1	5	25	1	2
Zehlendorf	0	3	0	1	1	8	1	1
Steglitz	2	11	0	1	8	25	1	0
Tempelhof	5	8	0	3	7	38	1	3
Kreuzberg	5	26	0	8	17	56	1	0
Neukölln	3	19	0	5	18	67	1	6
Friedrichshain	5	16	0	5	10	35	5	6
Hohenschönhausen	1	5	0	1	7	22	1	1
Marzahn	1	8	0	1	5	18	0	0
Lichtenberg	2	8	0	0	3	21	0	0
Treptow	2	5	0	0	8	22	1	1
Köpenick	2	2	0	4	8	27	1	2
Hellersdorf	1	10	1	2	7	21	0	0
Berlin	54	238	1	95	173	748	30	53

**Anzahl ausgewählter Hauptunfallursachen von Fußgängern  
in Berlin  
2014**

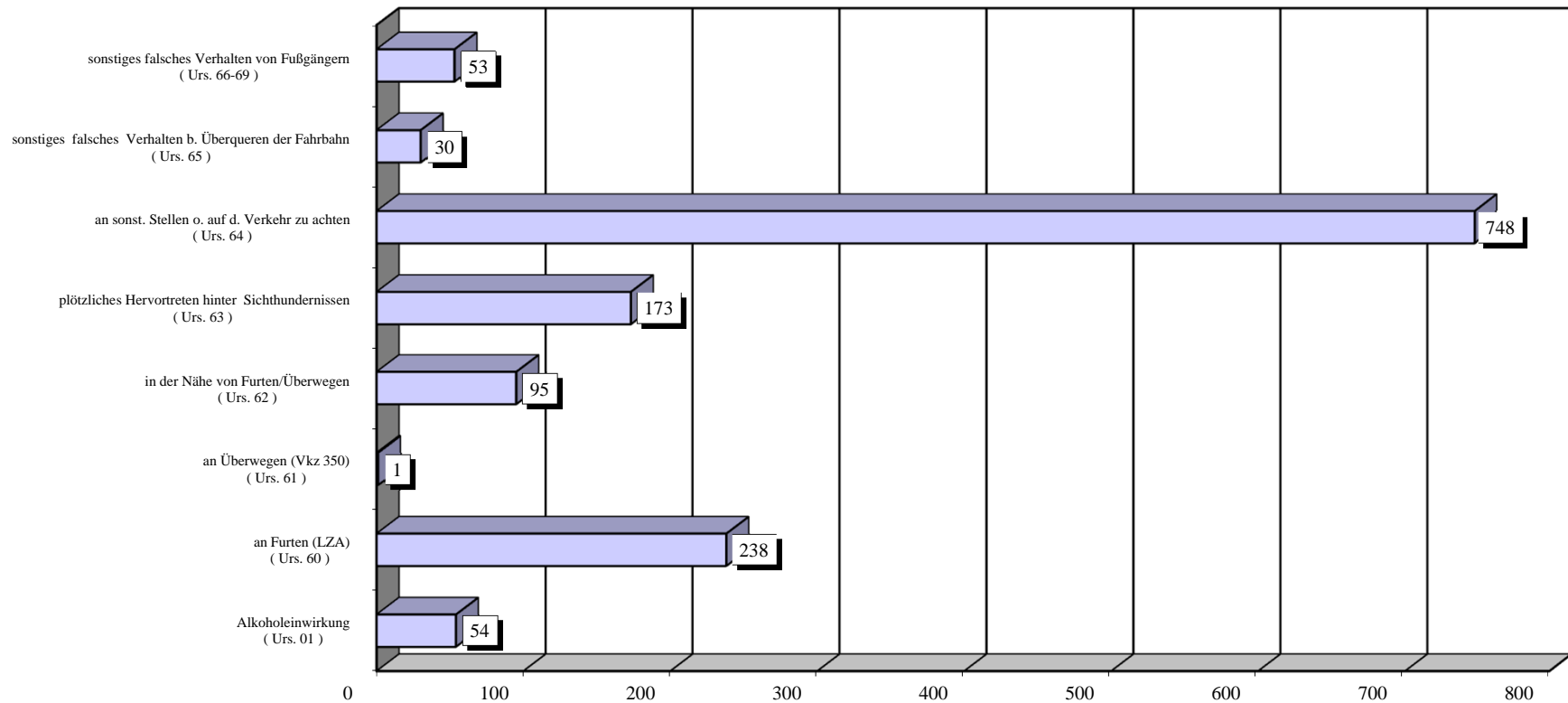

Bezirk (alt)	Hauptunfallursachen der anderen Verkehrsunfallbeteiligten bei Fußgänger-VU in Berlin 2014 nach Bezirken (alt)						
	Alkoholeinwirkung ( Urs. 01 )	Nichtangepasste Geschwindigkeit ( Urs. 13 )	an Furten (LZA) ( Urs. 39 )	an Überwegen (Vkz 350) ( Urs. 38 )	Falsches Verhalten beim Abbiegen ( Urs. 40 )	Falsches Verhalten an Haltestellen ( Urs. 41 )	sonstiges falsches Verhalten an anderen Stellen ( Urs. 42 )
Reinickendorf	0	1	23	6	33	1	39
Prenzlauer Berg	2	2	13	1	13	3	21
Pankow	0	0	14	2	16	3	20
Weißensee	0	0	4	1	7	0	9
Spandau	0	1	28	3	31	3	30
Charlottenburg	4	2	37	1	27	0	64
Wilmerdorf	0	2	16	1	23	0	20
Mitte	2	3	23	2	22	1	37
Tiergarten	0	0	16	2	14	0	27
Wedding	2	3	30	1	25	1	31
Schöneberg	1	1	18	0	16	2	45
Zehlendorf	0	0	14	2	15	2	18
Steglitz	3	1	29	0	27	2	29
Tempelhof	0	2	29	2	29	0	31
Kreuzberg	3	1	29	1	22	0	41
Neukölln	2	4	38	3	43	1	36
Friedrichshain	0	1	17	2	13	1	15
Hohenschönhausen	0	2	9	1	12	0	11
Marzahn	0	1	13	7	14	0	12
Lichtenberg	0	0	13	2	14	4	14
Treptow	0	1	5	0	6	0	12
Köpenick	1	3	9	0	10	4	14
Hellersdorf	1	0	7	4	11	2	9
Berlin	21	31	434	44	443	30	585

**Anzahl ausgewählter Hauptunfallursachen der anderen Verkehrsunfallbeteiligten  
bei Fußgängerverkehrsunfällen  
in Berlin  
2014**

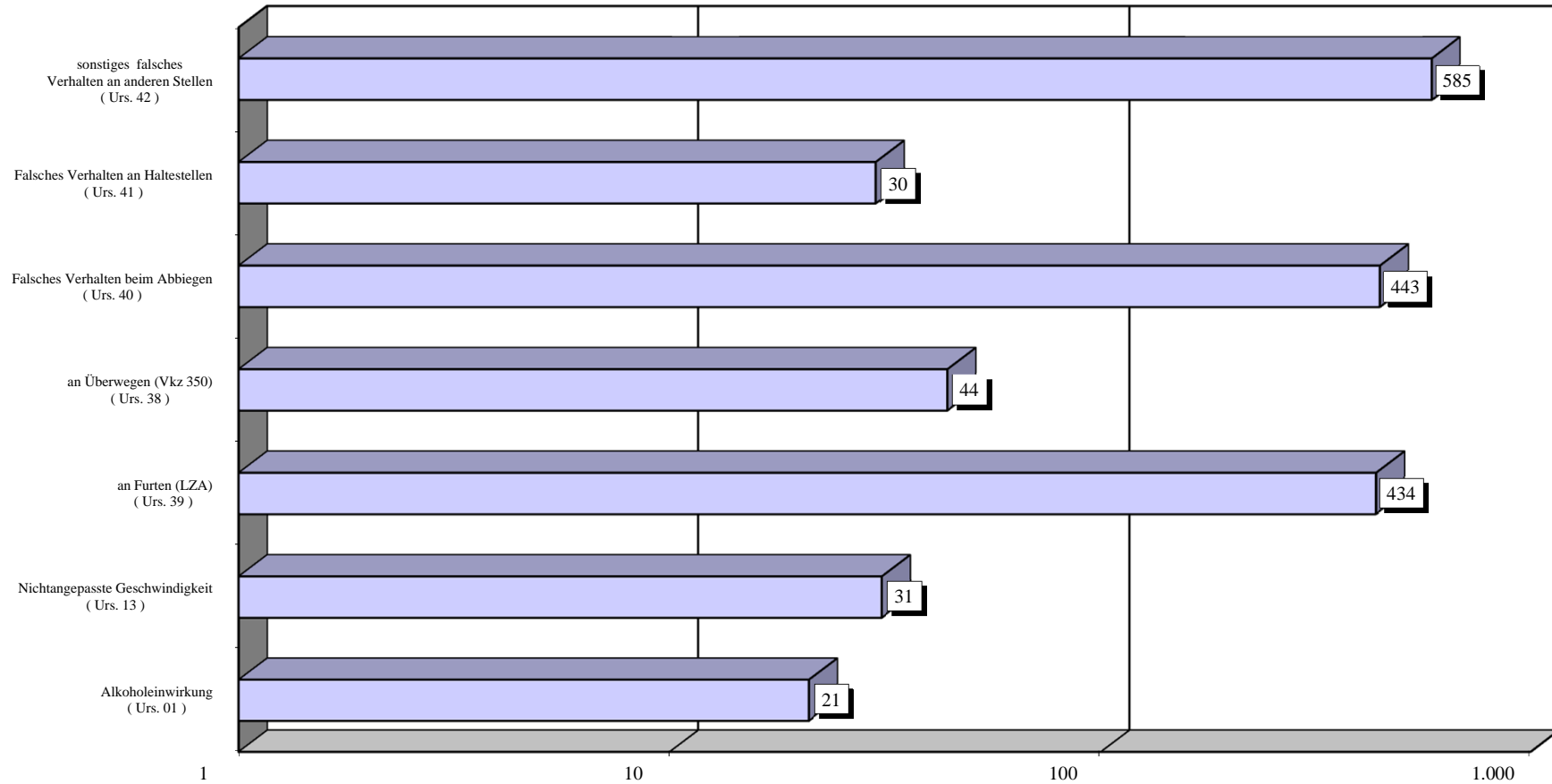

Bezirk (alt)	Fußgängerbeteiligung an VU in Berlin 2014 nach Altersgruppen und Bezirken (alt)													
	Kinder bis unter 15 Jahre		Jugendliche 15 bis unter 18 Jahre		Junge Erwachsene 18 bis unter 25 Jahre		Erwachsene 25 bis unter 45 Jahre		Erwachsene 45 bis unter 65 Jahre		Senioren 65 Jahre und älter		Alter unbekannt/ nicht erfasst	
	insgesamt	Verursacher	insgesamt	Verursacher	insgesamt	Verursacher	insgesamt	Verursacher	insgesamt	Verursacher	insgesamt	Verursacher	insgesamt	Verursacher
Reinickendorf	37	25	11	8	18	13	32	18	42	13	34	9	5	5
Prenzlauer Berg	13	5	10	7	9	8	35	12	15	7	14	5	5	4
Pankow	13	8	8	6	9	5	27	12	20	10	14	4	10	9
Weißensee	12	10	0	0	3	2	6	2	6	3	7	1	1	1
Spandau	25	20	9	4	11	9	25	9	31	11	33	11	0	0
Charlottenburg	18	10	11	7	17	6	45	21	57	20	48	17	7	6
Wilmersdorf	5	2	1	1	7	2	14	1	16	3	22	6	1	1
Mitte	10	5	9	4	17	10	45	25	42	18	17	8	9	8
Tiergarten	8	4	4	3	16	6	27	14	27	11	15	4	9	8
Wedding	40	24	9	7	13	6	43	21	27	8	17	5	6	5
Schöneberg	14	5	4	3	9	5	27	6	33	12	16	2	8	6
Zehlendorf	6	0	5	2	4	3	9	4	19	4	13	1	0	0
Steglitz	15	8	5	2	8	3	22	5	32	9	25	7	4	4
Tempelhof	21	10	9	5	11	10	21	9	30	5	32	8	6	6
Kreuzberg	29	14	9	7	21	14	49	25	40	17	16	5	11	9
Neukölln	41	29	5	4	30	16	51	21	40	17	31	9	3	3
Friedrichshain	10	3	10	5	18	11	42	25	12	7	17	7	9	9
Hohenschönhausen	16	13	2	1	7	4	7	2	15	7	8	2	1	1
Marzahn	19	12	2	0	5	1	12	3	11	2	9	5	4	4
Lichtenberg	11	7	2	1	8	4	20	7	18	7	19	3	2	2
Treptow	8	8	6	6	5	1	16	6	10	4	8	3	2	1
Köpenick	19	14	5	3	6	2	14	5	12	5	14	6	1	1
Hellersdorf	23	15	4	2	6	5	11	3	12	6	7	1	2	2
Berlin Anteil der Verursacher an der Altersgruppe	413	251	140	88	258	146	600	256	567	206	436	129	106	95
		60,77%		62,86%		56,59%		42,67%		36,33%		29,59%		89,62%



**Fußgängerbeteiligung an VU nach Altersgruppen  
in Berlin  
2014**

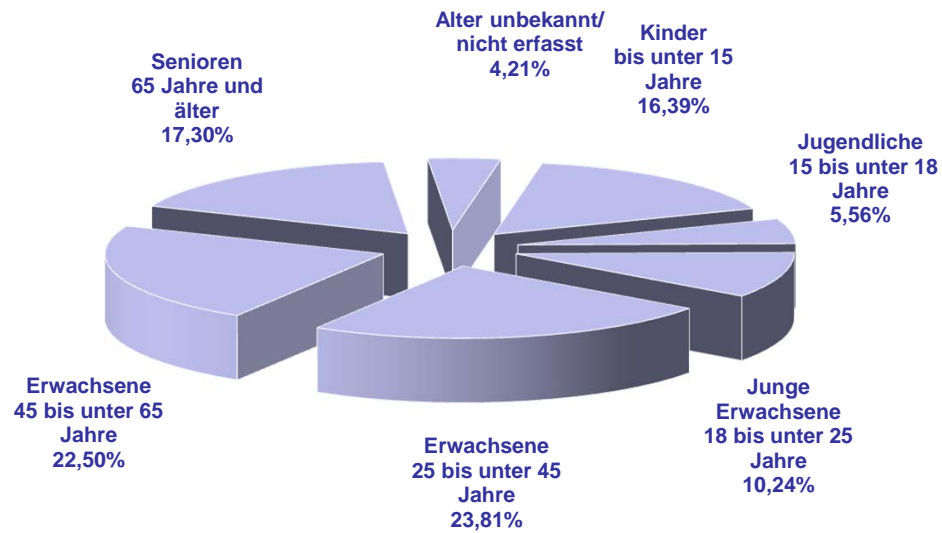

**Fußgänger als Verursacher nach Altersgruppen  
in Berlin  
2014**

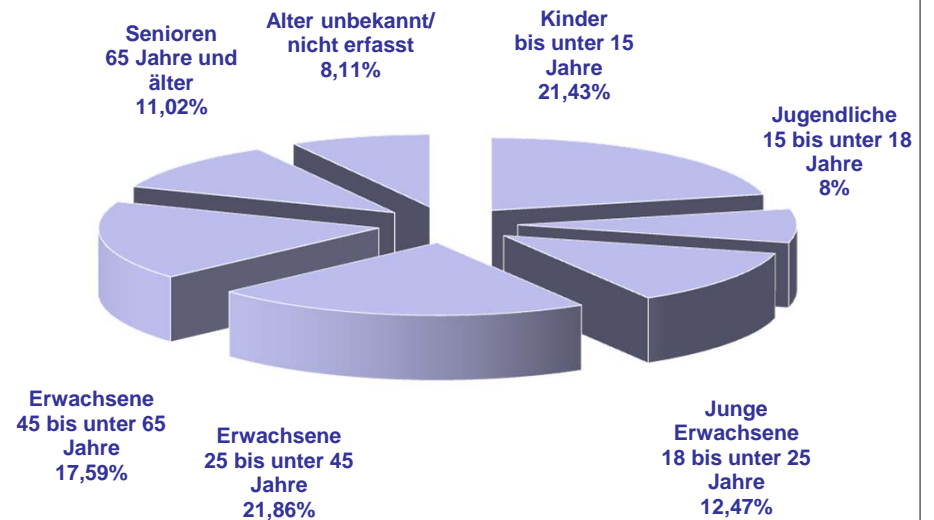

**Unfallörtlichkeiten von Fußgängerkehrsunfällen  
in der Direktion 1  
nach Bezirken (alt) und Polizeiabschnitten**

Pol.Abschnitt	Bezirk (alt)	Ort	Anzahl VU
11	RD	AUGUSTE-VIKTORIA-ALLEE / HUMBOLDTSTR. / OLLENHAUERSTR.	1
		BERLINER STR.	1
		BERLINER STR. / VEITSTR.	3
		BERNAUER STR.	3
		BERNSTORFFSTR.	2
		BUDDESTR. / GRUßDORFSTR.	2
		GORKISTR.	1
		HEILIGENSEESTR.	1
		HOLZHAUSER STR.	1
		HOLZHAUSER STR. / WITTESTR.	2
		KAPWEG	1
		KÖGELSTR. / OLLENHAUERSTR.	3
		OLLENHAUERSTR.	5
		SCHARNWEBERSTR.	4
		WALDSTR.	1
		AUGUSTE-VIKTORIA-ALLEE	2
		BERNAUER STR. / STERKRADER STR.	1
		GRUßDORFSTR.	1
		HENNIGSDORFER STR.	1
		KURT-SCHUMACHER-DAMM	1
		LINDAUER ALLEE / ROEDERNALLEE / TEICHSTR.	1
		AM TEGELER HAFEN	1
		BUDDESTR.	4
		BUDDESTR. / GORKISTR.	2
		HUMBOLDTSTR. / LINDAUER ALLEE	1
		HOLZHAUSER STR. / JACOBSENWEG	1
		TRESKOWSTR.	1
		BERLINER STR. / BIEDENKOPFER STR.	1
		SEIDELSTR.	1
		KURT-SCHUMACHER-DAMM / OLLENHAUERSTR. / SCHARNWEBERSTR. / KURT-SCHUMACHER-PLATZ	4
		BERLINER STR. / BERNAUER STR. / HOLZHAUSER STR. / SEIDELSTR. / BERNHARDLICHTENB	1
		BERLINER STR. / KAROLINENSTR. / SCHLOßSTR. / AM TEGELER HAFEN	1
		KURT-SCHUMACHER-DAMM / ARISTIDE-BRIAND-BRÜCKE	1
		AN DER MÜHLE / KAROLINENSTR. / WAIMANNSLUSTER DAMM / FLIEBBRÜCKE	1
		FLUGHAFEN TEGEL	1
		HERMSDORFER DAMM / WAIMANNSLUSTER DAMM / A 111 BAB	
		AUTOBAHNZUBRINGER HAMBURG /	1
		OLLENHAUERSTR. / VON-DER-GABLENTZ-STR.	1
		111 AS KURT-SCHUMACHER-DAMM HAUPTFAHRBAHN >N	1
		ANTONIENSTR.	2
		BERENHORSTSTR.	1
		EICHBORNDAMM / KIENHORSTSTR.	1
		HOLZHAUSER STR. / TIETZSTR.	1
		OTISSTR.	1
WILKESTR. / AM TEGELER HAFEN	1		
AROSER ALLEE / ZERMATTER STR.	1		
BELOWSTR.	1		
OESERSTR.	1		
REIHERALLEE	1		
EISENHAMMERWEG / SCHLIEPERSTR.	1		
HEILIGENSEESTR. / KONRADSHÖHER STR.	1		
KURT-SCHUMACHER-DAMM / STRAßE 462	1		
VOR DEN TOREN	1		
ALT-HEILIGENSEE / HEILIGENSEESTR. / HENNIGSDORFER STR. / SCHULZENDORFER	1		

**Unfallörtlichkeiten von Fußgängerkehrsunfällen  
in der Direktion 1  
nach Bezirken (alt) und Polizeiabschnitten**

Pol.Abschnitt	Bezirk (alt)	Ort	2014	Anzahl VU
11	RD	CONRADSTR. / HOLZHAUSER STR. / SOLTAUER STR.		1
		RUPPNER CHAUSSEE / SCHULZENDORFER STR. / ZUR BAB A111-E26		2
		GOTTHARDSTR. / TEICHSTR.		1
		HOLLÄNDERSTR. / LONDONER STR.		1
	Verkehrsunfälle im Bezirk RD			
Verkehrsunfälle im Polizeiabschnitt 11				83
12	RD	BERLINER STR.		1
		DANNENWALDER WEG		1
		DANNENWALDER WEG / TREUENBRIETZENER STR. / WILHELMSRUHER DAMM		1
		EICHBORNDAMM		4
		EICHHORSTER WEG		1
		EMMENTALER STR.		4
		EMMENTALER STR. / RESIDENZSTR.		1
		FINSTERWALDER STR.		2
		FROHNAUER STR.		2
		MARKSTR.		1
		MARKSTR. / PANKOWER ALLEE / RESIDENZSTR.		1
		ORANIENBURGER STR.		2
		ORANIENDAMM		2
		PANKOWER ALLEE / PAPIERSTR. / PROVINZSTR.		1
		PROVINZSTR.		2
		ROEDERNALLEE		1
		SCHONACHER STR. / ZABEL-KRÜGER-DAMM / SCHLUCHSEESTR.		2
		SENFENBERGER RING		3
		SENFENBERGER RING / WILHELMSRUHER DAMM		1
		TREUENBRIETZENER STR.		2
		ZABEL-KRÜGER-DAMM		2
		ALT-WITTENAU		1
		DEUTSCHE STR. / FRIEDRICH-WILHELM-STR. / RESIDENZSTR.		1
		HAUSOTTERSTR. / RESIDENZSTR. / STARGARDTSTR.		2
		KÜHNEMANNSTR. / SCHWABSTR. / PROVINZSTR.		1
		MARKSTR. / WALDERSEESTR.		2
		ORANIENDAMM / WAIMANNSLUSTER DAMM / ZABEL-KRÜGER-DAMM		2
		RESIDENZSTR.		1
		RESIDENZSTR. / SIMMELSTR.		1
		SCHULZENDORFER STR. / HERMSDORFER DAMM		1
		WILHELMSRUHER DAMM		7
		BERLINER STR. / WALDSEEWEG		1
		HERMSDORFER DAMM		3
		SCHLUCHSEESTR.		1
		REGINHARDSTR.		1
		DANNENWALDER WEG / FINSTERWALDER STR. / WILHELMSRUHER DAMM		2
		QUICKBORNER STR.		1
		EDELHOFDAMM / ZELTINGER PLATZ		1
		FLOTTENSTR. / KOPENHAGENER STR.		2
		SCHÖNFLIEßER STR. / ZELTINGER STR.		1
		SCHORFHEIDESTR.		1
		WELFENALLEE / LUDOLFINGERPLATZ		1
		NORDBAHNSTR.		1
ALEMANNENSTR. / SIGISMUNDKORSO		1		
DEUTSCHE STR.		1		
JEAN-JAURÈS-STR.		1		
RASCHDORFFSTR. / REGINHARDSTR.		1		
ROBINIENWEG		1		

**Unfallörtlichkeiten von Fußgängerkehrsunfällen  
in der Direktion 1  
nach Bezirken (alt) und Polizeiabschnitten**

Pol.Abschnitt	Bezirk (alt)	Ort	2014	Anzahl VU
12	RD	WAIDMANNSLUSTER DAMM		1
		LINDAUER ALLEE / RESIDENZSTR.		1
		WAIDMANNSLUSTER DAMM / JEAN-JAURÈS-STR.		2
		WELZOWER STEIG		1
		AM FREIBAD / AM VIERRUTENBERG / ZEHNTWERDERWEG		1
		HERMANN-PIPER-STR.		1
		RASCHDORFFSTR. / RESIDENZSTR. / THATERSTR.		1
		HERBSTSTR.		2
		MICKESTR. / PANKOWER ALLEE / LETTEPLATZ		1
		HOLLÄNDERSTR.		1
		RÜTLISTR. / VIERWALDSTÄTTER WEG		1
Verkehrsunfälle im Bezirk RD				90
Verkehrsunfälle im Polizeiabschnitt 12				90
13	PK	BERLINER STR.		8
		BERLINER STR. / BREITE STR.		1
		BERLINER STR. / ELSA-BRÄNDSTRÖM-STR.		1
		BERLINER STR. / FLORASTR.		1
		BERLINER STR. / GRANITZSTR. / KISSINGENSTR.		6
		BREITE STR.		6
		BUCHHOLZER STR.		2
		FLORASTR.		1
		GRABBEALLEE / HOMEYERSTR.		2
		GÜLLWEG / WALDSTR. / HERMANN-HESSE-STR.		3
		HAUPTSTR.		2
		KREUZSTR.		1
		MÜHLENSTR.		2
		MÜHLENSTR. / BREITE STR.		2
		PASEWALKER STR.		1
		WOLLANKSTR. / BREHMESTR. / SCHULZESTR.		1
		BERLINER STR. / ESPLANADE / WESTERLANDSTR.		1
		BLANKENBURGER WEG / PASEWALKER STR.		3
		BLANKENFELDER STR. / ROSENTHALER WEG		2
		WILHELM-KUHR-STR. / WOLLANKSTR. / NEUE SCHÖNHOLZER STR. / SCHÖNHOLZER STR. / BRE		1
		WILHELMSRUHER DAMM		1
		BLANKENBURGER STR. / GRUMBKOWSTR.		1
		DAMEROWSTR.		1
		HERMANN-HESSE-STR.		4
		ROSENTHALER WEG		3
		WILHELMSRUHER DAMM / FRIEDRICH-ENGELS-STR. / HAUPTSTR.		1
		DIETZGENSTR.		4
		HADLICHSTR.		1
		KISSINGENSTR. / PRENZLAUER PROMENADE		2
		FLORASTR. / MÜHLENSTR.		1
		FRIEDRICH-ENGELS-STR.		2
		FRIEDRICH-ENGELS-STR. / PASTOR-NIEMÖLLER-PLATZ		1
		NEUMANNSTR. / VINETASTR.		2
		BERLINER STR. / BORKUMSTR.		1
		BEUTHSTR. / DIETZGENSTR. / PLATANENSTR.		1
		GERMANENSTR.		1
		TRIFTSTR.		1
		KLEMKESTR. / STRAÙE VOR SCHÖNHOLZ		1
		LINDENBERGER STR.		1
		LUDWIG-QUIDDE-STR.		1
BLANKENBURGER STR. / DIETZGENSTR. / OSSIETZKYPLATZ		1		
KOPENHAGENER STR.		1		

**Unfallörtlichkeiten von Fußgängerkehrsunfällen  
in der Direktion 1  
nach Bezirken (alt) und Polizeiabschnitten**

Pol.Abschnitt	Bezirk (alt)	Ort	2014	Anzahl VU	
13	PK	BLANKENBURGER STR.		1	
		LESSINGSTR. / UHLANDSTR.		1	
		BLEICHERODER STR. / WÜRTZSTR.		1	
		GRAVENSTEINSTR.		1	
		HAUPTSTR. / HERTZSTR.		1	
		BREHMESTR. / RETTIGWEG		1	
		TIROLER STR.		1	
		CHAMISSOSTR. / HAUPTSTR.		1	
		DUSEKESTR. / FLORASTR.		1	
		KARLSHÖHE		1	
		KISSINGENSTR. / RETZBACHER WEG		1	
Verkehrsunfälle im Bezirk PK				91	
Verkehrsunfälle im Polizeiabschnitt 13				91	
14	PK	WILTBERGSTR. / WILTBERGSTR.		2	
		KAROWER CHAUSSEE / THEODOR-BRUGSCH-STR.		1	
		THEODOR-BRUGSCH-STR. / THEODOR-BRUGSCH-STR.		1	
		GEORG-BENJAMIN-STR. / THEODOR-BRUGSCH-STR.		1	
		GROSCURTHSTR. / WALTER-FRIEDRICH-STR.		1	
		RÖNTGENTALER WEG / WILTBERGSTR.		1	
		Verkehrsunfälle im Bezirk PK			
	WS	BERLINER ALLEE		3	
		INDIRA-GANDHI-STR. / BERLINER ALLEE / WEIßENSEER PARK		1	
		PISTORIUSSTR.		1	
		ROMAIN-ROLLAND-STR.		2	
		ACHILLESSTR.		1	
		PISTORIUSSTR. / ROELCKESTR.		1	
		ROELCKESTR.		1	
		BERNKASTELER STR. / GROBE SEESTR. / RENNBAHNSTR. / BERLINER ALLEE		1	
		LIEBERMANNSTR. / BERLINER ALLEE		2	
		GIERSSTR. / HANSASTR.		2	
		BLANKENBURGER STR. / ROMAIN-ROLLAND-STR.		1	
		GOUNODSTR. / INDIRA-GANDHI-STR.		1	
		LIEBERMANNSTR. / PARKSTR.		1	
ZUM KAPPGRABEN / HOFZEICHENDAMM / ALT-KAROW / BUCHER CHAUSSEE / SC		1			
LINDENALLEE / BERLINER ALLEE / WEIßENSEER PARK		4			
MIRBACHPLATZ / SCHÖNSTR.		1			
PISTORIUSSTR. / WOELCKPROMENADE		1			
ROMAIN-ROLLAND-STR. / ROTHENBACHSTR.		1			
STRABE 59 / STRABE 70 (ENDE)		1			
FALKENBERGER STR. / GARTENSTR.		1			
PIESPORTER STR.		2			
GROBE SEESTR. / GUSTAV-ADOLF-STR. / OBERSTEINER WEG		1			
MÜHLENSTR. / SUDERODER STR.		1			
KGA KÜHLER GRUND / MALCHOWER STR. / WISCHBERGEWEG		1			
Verkehrsunfälle im Bezirk WS				33	
Verkehrsunfälle im Polizeiabschnitt 14				40	
15	PB	BERLINER STR.		1	
		CANTIANSTR. / SCHÖNHAUSER ALLEE / TOPSSTR.		1	
		DÄNENSTR. / SCHÖNHAUSER ALLEE / SCHÖNHAUSER-ALLEE-BRÜCKE		1	
		DANZIGER STR. / EBERSWALDER STR. / KASTANIENALLEE / PAPPELALLEE / SCHÖNHAUSER AL		2	
		DANZIGER STR. / KNAACKSTR. / LYCHENER STR.		1	
		EBERSWALDER STR.		3	
		GNEISTSTR. / SCHÖNHAUSER ALLEE		1	
		KASTANIENALLEE		3	

**Unfallörtlichkeiten von Fußgängerkehrsunfällen  
in der Direktion 1  
nach Bezirken (alt) und Polizeiabschnitten**

Pol.Abschnitt	Bezirk (alt)	Ort	2014	Anzahl VU
15	PB	OSTSEESTR. / PRENZLAUER ALLEE / PRENZLAUER PROMENADE / WISBYER STR.		1
		PRENZLAUER ALLEE		2
		SCHÖNHAUSER ALLEE		6
		DANZIGER STR.		1
		EBERSWALDER STR. / EBERSWALDER STR.		1
		KANZOWSTR. / PRENZLAUER ALLEE		1
		KOLLWITZSTR.		1
		KUGLERSTR. / SCHÖNHAUSER ALLEE		1
		SCHÖNHAUSER ALLEE / WICHERTSTR. / SCHIVELBEINER STR.		1
		EBERSWALDER STR. / TOPSSTR.		1
		LYCHENER STR.		1
		PAPPELALLEE / STARGARDER STR.		1
		PAUL-ROBESON-STR.		1
		BORNHOLMER STR. / DRIESENER STR. / NORDKAPSTR.		1
		ERICH-WEINERT-STR. / PRENZLAUER ALLEE		1
		GREIFENHAGENER STR. / STARGARDER STR.		1
		SCHIVELBEINER STR.		1
		CHORINER STR. / ODERBERGER STR. / SCHÖNHAUSER ALLEE / SREDZKISTR.		2
		U-BHF. SCHÖNHAUSER ALLEE / KOPENHAGENER STR. / SCHÖNHAUSER ALLEE		2
		SCHÖNFLIEßER STR. / SCHIVELBEINER STR.		2
ODERBERGER STR. / SCHWEDTER STR.		1		
SCHWEDTER STR. / TEMPLINER STR.		1		
Verkehrsunfälle im Bezirk PB				44
Verkehrsunfälle im Polizeiabschnitt 15				44
16	PB	CHRISTBURGER STR. / PRENZLAUER ALLEE / SREDZKISTR.		1
		DANZIGER STR. / GREIFSWALDER STR.		3
		DANZIGER STR. / PAUL-HEYSE-STR.		1
		DANZIGER STR. / PRENZLAUER ALLEE		4
		ERICH-WEINERT-STR. / GREIFSWALDER STR. / THOMAS-MANN-STR.		1
		GREIFSWALDER STR.		5
		GREIFSWALDER STR. / MICHELANGELOSTR. / OSTSEESTR.		2
		PIESKOWER WEG / STORKOWER STR.		1
		PRENZLAUER ALLEE		3
		STORKOWER STR.		4
		STORKOWER STR. / LANDSBERGER ALLEE		2
		AM FRIEDRICHSHAIN		1
		DANZIGER STR.		1
		OTTO-BRAUN-STR.		1
		THOMAS-MANN-STR.		1
		BELFORTER STR. / HEINRICH-ROLLER-STR. / PRENZLAUER ALLEE		1
		ODERBRUCHSTR. / KARL-LADE-STR. / LANDSBERGER ALLEE		1
		MARIENBURGER STR.		1
		METZER STR.		1
		FRITZ-RIEDEL-STR.		1
		GOETHESTR. / OSTSEESTR.		1
		KNIPRODESTR. / ALTENESCHER WEG		1
		OSTSEESTR. / SÜLTSTR.		1
		GREIFSWALDER STR. / HEINRICH-ROLLER-STR.		1
		KNIPRODESTR. / STEDINGERWEG / HANNS-EISLER-STR. / KGA NEU BERLIN		1
		HEINRICH-ROLLER-STR. / WINSSTR.		1
		AM FRIEDRICHSHAIN / FRIEDENSTR. / VOLKSPARK FRIEDRICHSHAIN		1
		DANZIGER STR. / COTHENIUSSTR.		1
		GREIFSWALDER STR. / GRELLSTR. / STORKOWER STR.		1

**Unfallörtlichkeiten von Fußgängerkehrsunfällen  
in der Direktion 1  
nach Bezirken (alt) und Polizeiabschnitten**

Pol.Abschnitt	Bezirk (alt)	Ort	Anzahl VU
16	PB	CHRISTBURGER STR. / WINSSTR.	1
		STORKOWER STR. / SYRINGENWEG	2
		IMMANUELKIRCHSTR. / KNAACKSTR. / PRENZLAUER ALLEE	1
		SYRINGENWEG	1
		GUBITZSTR. / SCHIERITZSTR.	1
		VIEHTRIFT / ZUR WAAGE / AM VIEHHOF	1
	Verkehrsunfälle im Bezirk PB		52
	FH	OTTO-BRAUN-STR. / BARNIMSTR.	1
	Verkehrsunfälle im Bezirk FH		1
	Verkehrsunfälle im Polizeiabschnitt 16		53
Gesamtergebnis		401	

**Unfallörtlichkeiten von Fußgängerkehrsunfällen  
in der Direktion 2  
nach Bezirken (alt) und Polizeiabschnitten**

Pol.Abschnitt	Bezirk (alt)	Ort	2014	Anzahl
21	SP	ALTSTÄDTER RING / KLOSTERSTR. / SEEGEFELDER STR. / STABHOLZGARTEN		1
		AM JULIUSTURM / CARL-SCHURZ-STR. / HAVELSTR. / HOHER STEINWEG		1
		FALKENSEER CHAUSSEE		2
		FALKENSEER CHAUSSEE / STADTRANDSTR.		3
		FALKENSEER CHAUSSEE / WASSERWERKSTR. / AM KIESTEICH		1
		FALKENSEER DAMM / FLANKENSCHANZE		1
		FALKENSEER DAMM / GROENERSTR.		1
		FREIHEIT / PICHELWERDERSTR. / AM SCHLANGENGRABEN		1
		NAUENER STR. / SEEGEFELDER STR. / ZEPPELINSTR.		1
		NEUENDORFER STR.		3
		NEUENDORFER STR. / BRAUEREIHOF		1
		NIEDERNEUENDORFER ALLEE		2
		NONNENDAMMALLEE		1
		NONNENDAMMALLEE / ROHRDAMM		1
		POPITZWEG		2
		ROHRDAMM		3
		RUHLEBENER STR.		1
		SCHÖNWALDER STR.		2
		SEEGEFELDER STR.		7
		STADTRANDSTR.		1
		ALTSTÄDTER RING		1
		ELISABETHSTR. / LASIUSZEILE / SCHÖNWALDER STR.		1
		MORITZSTR.		1
		FALKENSEER CHAUSSEE / ZEPPELINSTR.		1
		LYNARSTR.		1
		NEUENDORFER STR. / TRIFTSTR.		1
		ZEPPELINSTR. / SPEKTEWEG		1
		ASKANIERRING / FALKENSEER DAMM		1
		GORGASRING		1
		JULIUSTURMBRÜCKE		2
		NEUMEISTERSTR. / SCHÖNWALDER STR.		1
		SCHÖNWALDER STR. / STADTHEIDESTR.		1
		ACKERSTR. / ASKANIERRING / FALKENSEER CHAUSSEE		1
		RADELANDSTR.		1
		HOHENZOLLERNRING		1
		NEUE BERGSTR. / NEUENDORFER STR.		1
		NONNENDAMMALLEE / OTTERNBUCHTSTR. / PAULSTERNSTR.		2
		ROHRDAMM / SAATWINKLER DAMM		1
		FALKENHAGENER STR. / MITTELSTR.		1
		BRAUEREIHOF		1
		RAUCHSTR. / STREITSTR.		1
		AM JULIUSTURM / ZITADELLENWEG / AN DER SPREESCHANZE		1
		CHARLOTTENBURGER CHAUSSEE / RUHLEBENER STR. / Teltower Str. / AN DEN FREIHEITSWI		3
		FRANZ-MEYER-STR.		1
		GALENSTR. / KEMMANNWEG / MÜNSINGER PARK		1
		GERMERSHEIMER WEG		1
		OTTERNBUCHTSTR. / BOLTONSTR.		1
GEWERBEHOF		1		
KISSELNALLEE / PIONIERSTR. / ZEPPELINSTR. (ENDE)		1		
LUTHERPLATZ		1		
ASKANIERRING / HAVELSCHANZE / NEUENDORFER STR. / STREITSTR. / KGA		1		
KLECKERSDORF		1		
GERMERSHEIMER PLATZ		1		



**Unfallörtlichkeiten von Fußgängerkehrsunfällen  
in der Direktion 2  
nach Bezirken (alt) und Polizeiabschnitten**

Pol.Abschnitt	Bezirk (alt)	Ort	2014	Anzahl
21	SP	NIEDERNEUENDORFER ALLEE / WICHERNSTR.		1
		FRANKENWALDSTR. / DARBYSTR.		1
		GOLTZSTR. / MERTENSSTR.		1
	Verkehrsunfälle im Bezirk SP			
Verkehrsunfälle im Polizeiabschnitt 21				75
22	SP	CHARLOTTENBURGER CHAUSSEE		2
	Verkehrsunfälle im Bezirk SP			2
	CH	ESCHENALLEE / LÄNDERALLEE / REICHSSTR.		2
		FÜRSTENBRUNNER WEG		4
		HEERSTR. / WÜRTTEMBERGALLEE		1
		KAISERDAMM		4
		KAISERDAMM / ROGNITZSTR. / KAISERDAMMBRÜCKE		1
		KNOBELSDORFFSTR. / KÖNIGIN-ELISABETH-STR.		1
		MASURENALLEE		1
		MASURENALLEE / MESSEDAMM / NEUE KANTSTR.		1
		MESSEDAMM		6
		SPANDAUER DAMM		3
		THEODOR-HEUSS-PLATZ		1
		FÜRSTENBRUNNER WEG / KÖNIGIN-ELISABETH-STR. / SPANDAUER DAMM		2
		HALEMWEG		1
		HAMMARSKJÖLDPLATZ		1
		KAISERDAMM / KÖNIGIN-ELISABETH-STR. / MESSEDAMM		1
		REICHSSTR. / STEUBENPLATZ		1
		HEERSTR. / TEUFELSSEESTR. / HEERSTRABENBRÜCKE		2
		HARBIGSTR. / WALDSCHULALLEE		1
		MASURENALLEE / SOORSTR. / HAMMARSKJÖLDPLATZ		1
		MAX-DOHRN-STR. / TEGELER WEG		1
		KIRSCHENALLEE / SPANDAUER DAMM		2
		GOEBELSTR.		1
		KURT-SCHUMACHER-DAMM / HECKERDAMM / A 111 BAB AUTOBAHNZUBRINGER HAMBURG / WELTLI		1
		KNOBELSDORFFSTR. / ROGNITZSTR. / A 100 BAB / KNOBELSDORFFBRÜCKE / 100 AS KAISERD		1
		SPANDAUER DAMM / A 100 BAB / SPANDAUER-DAMM-BRÜCKE / 100 AS SPANDAUER DAMM AUSF		2
		LÄNDERALLEE		1
		OLYMPISCHER PLATZ		1
		HEERSTR. / RAGNITER ALLEE		1
		ALEMANNENALLEE / HEERSTR.		1
		HALENSEESTR. / MESSEDAMM / A 100 BAB / 100 AD FUNKTURM AUSFAHRT N MESSEDAMM,HALE		1
	GLOCKENTURMSTR. / FRIEDRICH-FRIESEN-ALLEE / AM GLOCKENTURM		1	
JAFFÉSTR.		1		
JAFFÉSTR. / MESSEDAMM / MESSEDAMMBRÜCKE		1		
Verkehrsunfälle im Bezirk CH			51	
WI	HOHENZOLLERN DAMM / RHEINBABENALLEE / TEPLITZER STR.		1	
	TEPLITZER STR.		1	
	HAGENSTR. / TEPLITZER STR. / ROSENECK (PLATZ)		2	
	BISMARCKALLEE / DELBRÜCKSTR.		1	
Verkehrsunfälle im Bezirk WI			5	
Verkehrsunfälle im Polizeiabschnitt 22				58
23	SP	AM OBERHAFEN / SCHULENBURGSTR. / TIEFWERDERWEG		2
		BRUNSBÜTTELER DAMM		5
		BRUNSBÜTTELER DAMM / AM BAHNHOF SPANDAU		1
		BRUNSBÜTTELER DAMM / KLOSTERSTR. / RUHLEBENER STR.		5

**Unfallörtlichkeiten von Fußgängerkehrsunfällen  
in der Direktion 2  
nach Bezirken (alt) und Polizeiabschnitten**

Pol.Abschnitt	Bezirk (alt)	Ort	2014	Anzahl
23	SP	BRUNSBÜTTELER DAMM / WILHELMSHAVENER STR.		1
		GATOWER STR.		2
		GATOWER STR. / HEERSTR.		2
		HEERSTR.		1
		HEERSTR. / MAGISTRATSWEG / SEMMELLÄNDERWEG		1
		KLADOWER DAMM		2
		MAGISTRATSWEG		1
		PICHELSDORFER STR.		2
		RITTERFELDDAMM		1
		RUHLEBENER STR.		1
		SAKROWER LANDSTR.		2
		SEEBURGER STR.		1
		WILHELMSTR.		2
		AM KIESTEICH		1
		BRUNSBÜTTELER DAMM / NAUENER STR.		1
		ELSFLETHER WEG / KRUMME GÄRTEN / SEEBURGER STR.		1
		FALKENSEER CHAUSSEE / FLURENDE / FREUDSTR.		1
		KLOSTERSTR.		1
		PILLNITZER WEG / MAGISTRATSWEG / MAULBEERALLEE		1
		BARMBEKER WEG / BRUNSBÜTTELER DAMM / HABERLANDWEG		1
		HEERSTR. / SANDSTR.		1
		KLOSTERSTR. / SEEBURGER STR. / WILHELMSTR. / ZIEGELHOF		1
		ALT-KLADOW / SAKROWER LANDSTR.		1
		JACZOSTR.		1
		HEERSTR. / WILHELMSTR.		2
		JOHANNASTR. / SEEBURGER STR.		1
		KLADOWER DAMM / RONEBERGWEG / TOPELIUSWEG		1
		ALTONAER STR. / KLOSTERSTR.		1
		ADAMSTR. / JÄGERSTR.		1
		HEIDEBERGPLAN		1
		ALTONAER STR. / NAUENER STR.		1
		BOLTEWEG		1
		GRUBERZEILE / SANDSTR.		1
BREITEHORNWEG / WALDSCHLUCHTPFAD		1		
STRABE 603 / AN DER FELGENLAKE		1		
Verkehrsunfälle im Bezirk SP				55
Verkehrsunfälle im Polizeiabschnitt 23				55
24	CH	BISMARCKSTR.		4
		BISMARCKSTR. / KAISERDAMM / SCHLOBSTR. / SUAREZSTR.		2
		BISMARCKSTR. / KAISER-FRIEDRICH-STR.		1
		BRANDENBURGISCHE STR. / KURFÜRSTENDAMM / LEWISHAMSTR.		2
		KAISERDAMM		1
		KAISER-FRIEDRICH-STR.		1
		KAISER-FRIEDRICH-STR. / KANTSTR.		3
		KAISER-FRIEDRICH-STR. / OTTO-SUHR-ALLEE / SPANDAUER DAMM / LUISENPLATZ		1
		KANTSTR.		1
		KANTSTR. / KRUMME STR.		1
		KANTSTR. / NEUE KANTSTR. / SUAREZSTR.		2
		KANTSTR. / WINDSCHEIDSTR.		1
		KRUMME STR. / OTTO-SUHR-ALLEE / WARBURGZEILE		3
		OTTO-SUHR-ALLEE		2
		SPANDAUER DAMM		3
		STUTTGARTER PLATZ		1
		SUAREZSTR. / WINDSCHEIDSTR.		1
		WILMERSDORFER STR.		2

**Unfallörtlichkeiten von Fußgängerkehrsunfällen  
in der Direktion 2  
nach Bezirken (alt) und Polizeiabschnitten**

Pol.Abschnitt	Bezirk (alt)	Ort	2014	Anzahl	
24	CH	BISMARCKSTR. / WILMERSDORFER STR.		2	
		KAISERIN-AUGUSTA-ALLEE / SÖMMERINGSTR. / MIERENDORFFPLATZ		1	
		KRUMME STR.		2	
		KURFÜRSTENDAMM / LEIBNIZSTR.		1	
		SCHLOßSTR. / SPANDAUER DAMM		1	
		SOPHIE-CHARLOTTE-STR. / SPANDAUER DAMM		1	
		DANCKELMANNSTR. / KAISERDAMM / WITZLEBENPLATZ		1	
		GERVINUSSTR.		1	
		HORSTWEG / SCHLOßSTR.		1	
		LEWISHAMSTR.		1	
		SPANDAUER DAMM / KLAUSENERPLATZ		1	
		BISMARCKSTR. / KRUMME STR.		1	
		FRIEDRICH-OLBRICHT-DAMM / SAATWINKLER DAMM		1	
		HECKERDAMM		1	
		LEWISHAMSTR. / WILMERSDORFER STR.		1	
		REICHWEINDAMM / HECKERDAMM		1	
		TAUROGGENER STR.		1	
		WINDSCHEIDSTR.		1	
		RIEDEMANNWEG		1	
		GIERKEZEILE / GIERKEPLATZ		1	
		GIERKEZEILE / ZILLESTR.		1	
		NEUE KANTSTR. / WITZLEBENSTR.		3	
		GOSLARER UFER		1	
		KANTSTR. / WILMERSDORFER STR.		1	
		PESTALOZZISTR. / STEIFENSANDSTR. / SUAREZSTR.		1	
		WITZLEBENSTR.		1	
		NEUFERTSTR. / SCHLOßSTR. / WULFSHEINSTR.		1	
		FRIEDBERGSTR. / HOLTZENDORFFSTR.		1	
		SPIELHAGENSTR. / WILMERSDORFER STR.		1	
	Verkehrsunfälle im Bezirk CH			65	
	WI	WI	BRANDENBURGISCHE STR. / PAULSBORNER STR. / XANTENER STR.		1
			KURFÜRSTENDAMM		4
			KONSTANZER STR. / XANTENER STR. / OLIVAER PLATZ		1
WESTFÄLISCHE STR.				1	
NESTORSTR.				1	
JOHANN-SIGISMUND-STR. / WESTFÄLISCHE STR.				1	
Verkehrsunfälle im Bezirk WI			10		
Verkehrsunfälle im Polizeiabschnitt 24			75		
25	CH	BACHSTR. / STRAßE DES 17. JUNI		2	
		BISMARCKSTR.		2	
		BUDAPESTER STR.		1	
		CAUERSTR. / LEIBNIZSTR. / OTTO-SUHR-ALLEE		1	
		GOETHESTR.		1	
		HARDENBERGPLATZ		6	
		HELMHOLTZSTR.		2	
		JOACHIMSTALER STR.		2	
		JOACHIMSTALER STR. / KANTSTR.		2	
		KANTSTR.		2	
		KANTSTR. / LEIBNIZSTR.		2	
		KANTSTR. / SAVIGNYPLATZ		1	
		KNESEBECKSTR. / KURFÜRSTENDAMM		1	
		KURFÜRSTENDAMM		8	
		LEIBNIZSTR.		1	
LIETZENBURGER STR.		2			

**Unfallörtlichkeiten von Fußgängerkehrsunfällen  
in der Direktion 2  
nach Bezirken (alt) und Polizeiabschnitten**

Pol.Abschnitt	Bezirk (alt)	Ort	2014	Anzahl
25	CH	OTTO-SUHR-ALLEE		3
		OTTO-SUHR-ALLEE / ERNST-REUTER-PLATZ		1
		FASANENSTR. / LIETZENBURGER STR.		1
		HARDENBERGSTR.		7
		HERTZALLEE		1
		KNESEBECKSTR.		2
		LIETZENBURGER STR. / MEINEKESTR.		1
		MARBURGER STR. / TAUENTZIENSTR.		2
		MOMMSENSTR. / SCHLÜTERSTR.		1
		STRABE DES 17. JUNI / ERNST-REUTER-PLATZ		3
		HARDENBERGSTR. / KNESEBECKSTR.		3
		KNESEBECKSTR. / LIETZENBURGER STR.		1
		MOMMSENSTR.		1
		NÜRNBERGER STR. / TAUENTZIENSTR.		1
		FRANKLINSTR.		1
		HARDENBERGSTR. / TUNNEL ERNST-REUTER-PLATZ / ERNST-REUTER-PLATZ		1
		MARBURGER STR.		1
		HERDERSTR.		1
		JOACHIMSTALER STR. / KURFÜRSTENDAMM / JOACHIMSTALER PLATZ		4
		KURFÜRSTENDAMM / RANKESTR. / TAUENTZIENSTR. / BREITSCHIEDPLATZ		1
BREITSCHIEDPLATZ		1		
HARDENBERGSTR. / JEBENSSTR. / YVA-BOGEN		1		
HARDENBERGSTR. / JOACHIMSTALER STR. / HARDENBERGPLATZ		1		
ABBESTR. / GUERICKESTR.		1		
Verkehrsunfälle im Bezirk CH				77
Verkehrsunfälle im Polizeiabschnitt 25				77
26	WI	BADENSCHER STR.		1
		BERKAER STR.		1
		BERLINER STR. / PRINZREGENTENSTR.		1
		BLISSESTR.		2
		BRANDENBURGISCHE STR. / KONSTANZER STR.		1
		BREITE STR.		1
		BUNDESALLEE / DETMOLDER STR. / WEXSTR. / BUNDESPLATZ		1
		BUNDESALLEE / DURLACHER STR. / HILDEGARDSTR.		1
		CUNOSTR. / HOHENZOLLERNDAMM / WARMBRUNNER STR.		1
		DETMOLDER STR. / WEIMARISCHE STR.		1
		FEHRBELLINER PLATZ		1
		HOHENZOLLERNDAMM / FEHRBELLINER PLATZ		3
		KONSTANZER STR. / WESTFÄLISCHE STR.		1
		KONSTANZER STR. / ZÄHRINGERSTR.		1
		MECKLENBURGISCHE STR.		1
		UHLANDSTR.		2
		WIESBADENER STR.		2
		BLISSESTR. / DETMOLDER STR.		1
		BERLINER STR.		2
		BERNHARDSTR. / WEXSTR.		1
		KONSTANZER STR.		1
		PARISER STR. / WÜRTTEMBERGISCHE STR. / OLIVAER PLATZ		1
		BERLINER STR. / BUNDESALLEE		2
		DÜSSELDORFER STR.		1
		FECHNERSTR. / GASTEINER STR. / UHLANDSTR.		2
		WEXSTR.		1
		BERLINER STR. / BLISSESTR. / BRANDENBURGISCHE STR.		1
		AM VOLKSPARK / BLISSESTR.		1

**Unfallörtlichkeiten von Fußgängerkehrsunfällen  
in der Direktion 2  
nach Bezirken (alt) und Polizeiabschnitten**

Pol.Abschnitt	Bezirk (alt)	Ort	Anzahl
26	WI	PARETZER STR.	1
		BERKAER STR. / EGERSTR. / HOHENZOLLERNDAMM / ELSTERPLATZ	1
		BERKAER STR. / BREITE STR. / FRIEDRICHSHALLER STR. / HUNDEKEHLESTR. / WARNEMÜNDE	1
		BLISSESTR. / MECKLENBURGISCHE STR. / UHLANDSTR.	1
		HOHENZOLLERNDAMM	2
		BERKAER STR. / KISSINGER STR.	1
		AUGUSTE-VIKTORIA-STR. / A 100 BAB / 100 AS KURFÜRSTEND (SÜDL T) EINF V AUG-VIKTO	1
		HOHENSTEINER STR.	1
		KIRCHSTR. / MISDROYER STR.	1
		LAUBENHEIMER STR. / MARKOBRUNNER STR.	1
		NESTORSTR. / PAULSBORNER STR.	1
		Verkehrsunfälle im Bezirk WI	
Verkehrsunfälle im Polizeiabschnitt 26			48
Gesamtergebnis			388

**Unfallörtlichkeiten von Fußgängerverkehrsunfällen  
in der Direktion 3  
nach Bezirken (alt) und Polizeiabschnitten**

Pol.Abschnitt	Bezirk (alt)	ort	2014	Anzahl VU
31	MI	AUGUSTSTR.		1
		BRUNNENSTR.		5
		CHAUSSEESTR.		2
		GARTENSTR.		2
		ORANIENBURGER STR. / TUCHOLSKYSTR.		1
		TORSTR.		1
		ACKERSTR. / TORSTR.		1
		ALBRECHTSTR.		1
		AM ZWIRNGRABEN / AN DER SPANDAUER BRÜCKE / DIRCKSENSTR.		1
		AUGUSTSTR. / TUCHOLSKYSTR.		1
		EICHENDORFFSTR. / SCHLEGELSTR.		1
		GIPSSTR.		1
		GIPSSTR. / GORMANNSTR. / ROSENTHALER STR. / WEINMEISTERSTR.		2
		VETERANENSTR.		1
		LINIENSTR.		1
		CHAUSSEESTR. / INVALIDENSTR.		1
		HACKESCHER MARKT		1
		AUGUSTSTR. / GIPSSTR. / KLEINE AUGUSTSTR.		1
		GARTENSTR. / INVALIDENSTR.		1
		SCHARNHORSTSTR. / HABERSAATHSTR.		1
		BRUNNENSTR. / TORSTR. / ROSENTHALER PLATZ / ROSENTHALER STR. / WEINBERGSWEG		3
		AUGUSTSTR. / ORANIENBURGER STR.		1
		CHAUSSEESTR. / FRIEDRICHSTR. / TORSTR. / HANNOVERSCHE STR. / ORANIENBURGER TOR		1
		ANNA-LOUISA-KARSCH-STR. / SPANDAUER STR.		1
		CAROLINE-MICHAELIS-STR. / JULIE-WOLFTHORN-STR.		1
		CHAUSSEESTR. / IDA-VON-ARNIM-STR. / WÖHLERTSTR.		1
		HESSISCHE STR.		1
		FRIEDRICHSTR. / ORANIENBURGER STR.		1
		ACKERSTR. / INVALIDENSTR.		1
		SCHUMANNSTR.		1
		MONBIOUSTR.		1
JAMES-SIMON-PARK		1		
Verkehrsunfälle im Bezirk MI				41
Verkehrsunfälle im Polizeiabschnitt 31				41
32	MI	ALEXANDERPLATZ		1
		ALTE JAKOBSTR. / ANNENSTR. / NEUE JAKOBSTR. / NEUE ROBSTR.		1
		DRESDENER STR.		1
		FISCHERINSEL		2
		FRIEDRICHSTR.		1
		FRIEDRICHSTR. / MOHRENSTR.		1
		FRIEDRICHSTR. / UNTER DEN LINDEN		2
		FRIEDRICHSTR. / ZIMMERSTR.		1
		GRUNERSTR.		2
		GRUNERSTR. / KLOSTERSTR.		1
		GRUNERSTR. / LITTENSTR.		1
		HOLZMARKTSTR.		2
		JERUSALEMER STR. / LEIPZIGER STR.		1
		KARL-LIEBKNECHT-STR.		6
		KARL-LIEBKNECHT-STR. / SPANDAUER STR.		1
		LEIPZIGER STR.		3
		MARKGRAFENSTR. / FRANZÖSISCHE STR.		1
		NIEDERWALLSTR.		1
		OTTO-BRAUN-STR.		1
		OTTO-BRAUN-STR. / MOLLSTR.		2
		SEBASTIANSTR.		1

**Unfallörtlichkeiten von Fußgängerkehrsunfällen  
in der Direktion 3  
nach Bezirken (alt) und Polizeiabschnitten**

Pol.Abschnitt	Bezirk (alt)	ort	2014	Anzahl VU
32	MI	SPANDAUER STR.		1
		TORSTR. / KARL-LIEBKNECHT-STR. / MOLLSTR. / PRENZLAUER ALLEE		2
		DIRCKSENSTR.		1
		EBERTSTR.		1
		FRIEDRICHSTR. / GEORGENSTR.		1
		LEIPZIGER STR. / LEIPZIGER PLATZ		1
		MOLLSTR.		3
		CHARLOTTENSTR. / LEIPZIGER STR.		1
		DOROTHEENSTR. / FRIEDRICHSTR.		2
		HEINRICH-HEINE-STR.		2
		JÄGERSTR.		1
		LEIPZIGER PLATZ		1
		SCHLOßPLATZ		1
		ALEXANDERSTR. / HOLZMARKTSTR. / STRALAUER STR.		2
		ALTE JAKOBSTR. / KOMMANDANTENSTR.		1
		KÖPENICKER STR. / MICHAELKIRCHSTR.		2
		SCHLOßBRÜCKE		1
		WILHELMSTR. / LEIPZIGER STR.		1
		MOHRENSTR.		1
		ZIMMERSTR.		2
		DRESDENER STR. / ANNENSTR. / HEINRICH-HEINE-STR.		1
		ADALBERTSTR. / BETHANIENDAMM		1
		KOMMANDANTENSTR.		2
		EBERTSTR. / POTSDAMER PLATZ / LEIPZIGER PLATZ		2
		ALEXANDERSTR. / MAGAZINSTR. / VOLTAIRESTR.		1
		KÖPENICKER STR. / HEINRICH-HEINE-STR.		1
		OTTO-BRAUN-STR. / ALEXANDERSTR. / KARL-MARX-ALLEE		2
		KURSTR.		1
		DIRCKSENSTR. / VOLTAIRESTR.		1
		FRANZÖSISCHE STR. / MAUERSTR.		1
		AM LUSTGARTEN / BODESTR.		2
		BERNHARD-WEIß-STR. / ALEXANDERSTR.		2
		BERNHARD-WEIß-STR. / WADZECKSTR.		1
		HIRTENSTR. / KARL-LIEBKNECHT-STR.		1
		INSELSTR. / WALLSTR.		1
		LIEBKNECHTBRÜCKE (SPREE)		2
		AXEL-SPRINGER-STR. / ZIMMERSTR.		1
		KEIBELSTR.		1
		BERNHARD-WEIß-STR.		1
		CHARLOTTENSTR. / KRAUSENSTR.		1
		KLEINE KURSTR. / NIEDERWALLSTR.		1
		ZIETENPLATZ / WILHELMSTR. / MOHRENSTR. / VOßSTR.		1
		GONTARDSTR.		1
NIEDERKIRCHNERSTR. / STRESEMANNSTR.		1		
STALLSCHREIBERSTR.		1		
AM KUPFERGRABEN		1		
KEIBELSTR. / MOLLSTR.		1		
MÜHLENDAMMBRÜCKE		1		
REICHSTAGUFER / NEUSTÄDTISCHE KIRCHSTR.		1		
Verkehrsunfälle im Bezirk MI			96	
Verkehrsunfälle im Polizeiabschnitt 32			96	
33	TG	ALT-MOABIT		4
		ALT-MOABIT / BEUSSELSTR. / KAISERIN-AUGUSTA-ALLEE		1
		BEUSSELSTR.		4
		BEUSSELSTR. / SICKINGENSTR. / SIEMENSSTR.		1
		BIRKENSTR. / HAVELBERGER STR. / PERLEBERGER STR.		1
		GOTZKOWSKYSTR. / LEVETZOWSTR.		1

**Unfallörtlichkeiten von Fußgängerkehrsunfällen  
in der Direktion 3  
nach Bezirken (alt) und Polizeiabschnitten**

Pol.Abschnitt	Bezirk (alt)	ort	2014	Anzahl VU		
33	TG	INVALIDENSTR.		3		
		LEHRTER STR.		1		
		STROMSTR.		3		
				STROMSTR. / BUGENHAGENSTR.		1
				TURMSTR.		5
				JONASSTR. / THUSNELDA-ALLEE / TURMSTR.		1
				LÜBECKER STR. / PERLEBERGER STR.		1
				OLDENBURGER STR. / OTTOSTR. / TURMSTR.		3
				ALT-MOABIT / STROMSTR.		2
				BREMER STR. / TURMSTR.		1
				GOTZKOWSKYSTR. / ZWINGLISTR.		1
				OLDENBURGER STR.		1
				ROSTOCKER STR.		1
				SICKINGENSTR.		2
				ALT-MOABIT / OTTOSTR.		1
				JAGOWSTR. / LEVETZOWSTR.		1
				TURMSTR. / WILHELMSHAVENER STR.		1
				ALT-MOABIT / ELBERFELDER STR.		1
				WILSNACKER STR.		2
				KAISERIN-AUGUSTA-ALLEE / REUCHLINSTR.		1
				LEVETZOWSTR. / ZINZENDORFSTR.		1
				FRIEDRICH-LIST-UFER / RAHEL-HIRSCH-STR. / GUSTAV-HEINEMANN-BRÜCKE		1
				GOTZKOWSKYSTR. / GOTZKOWSKYBRÜCKE		1
				BIRKENSTR. / PUTLITZSTR. / STEPHANSTR. / STROMSTR.		1
				LEHRTER STR. / PERLEBERGER STR.		1
				ALT-MOABIT / GOTZKOWSKYSTR.		1
				BIRKENSTR. / WILSNACKER STR.		1
				BEUSSELSTR. / ZUFAHRTSTR. ZUM GROßMARKT / ZUFAHRTSTR. ZUM WESTHAFEN		1
				WALDSTR. / WICLEFSTR.		1
				LEHRTER STR. / CLARA-JASCHKE-STR. / INVALIDENSTR.		1
				BREMER STR. / WALDENSERSTR. / BUGENHAGENSTR.		1
				ZWINGLISTR.		1
				<b>Verkehrsunfälle im Bezirk TG</b>		<b>57</b>
		<b>Verkehrsunfälle im Polizeiabschnitt 33</b>		<b>57</b>		
34	MI	WILHELMSTR. / UNTER DEN LINDEN		3		
		EBERTSTR.		1		
		REICHSTAGUFER / WILHELMSTR. / MARSCHALLBRÜCKE (SPREE)		1		
		MARGARETE-STEFFIN-STR. / LUISENSTR.		2		
		DOROTHEENSTR. / WILHELMSTR.		1		
			<b>Verkehrsunfälle im Bezirk MI</b>		<b>8</b>	
	TG	ALT-MOABIT		1		
		BUDAPESTER STR.		3		
		GABRIELE-TERGIT-PROMENADE		1		
		HOFJÄGERALLEE / KLINGELHÖFERSTR. / STÜLERSTR. / TIERGARTENSTR.		2		
		KURFÜRSTENSTR.		1		
		LÜTZOWSTR. / POTSDAMER STR.		4		
		PAULSTR.		1		
		POTSDAMER STR.		4		
		SCHILLSTR. / WICHMANNSTR. / LÜTZOWPLATZ		1		
		STRASSE DES 17. JUNI		2		
		ALT-MOABIT / KATHARINA-PAULUS-STR.		1		
GENTHINER STR.			1			
POTSDAMER STR. / REICHPIETSCHUFER / POTSDAMER BRÜCKE		1				
POTSDAMER STR. / VARIAN-FRY-STR.		2				
KLOPSTOCKSTR. / STRASSE DES 17. JUNI		1				



**Unfallörtlichkeiten von Fußgängerkehrsunfällen  
in der Direktion 3  
nach Bezirken (alt) und Polizeiabschnitten**

Pol.Abschnitt	Bezirk (alt)	ort	2014	Anzahl VU
34	TG	ANSBACHER STR. / BURGGRAFENSTR. / KURFÜRSTENSTR.		2
		BACHSTR.		1
		ALTONAER STR. / GROßER STERN		1
		GROßER STERN / STRAßE DES 17. JUNI		2
		KURFÜRSTENSTR. / LANDGRAFENSTR.		1
		LÜTZOWUFER		1
		KURFÜRSTENSTR. / POTSDAMER STR.		2
		BELLEVUEALLEE		1
		AUGUSTE-HAUSCHNER-STR. / POTSDAMER PLATZ		3
		GROßER STERN / SPREEWEG		1
		HILDEBRANDSTR.		1
		SPENERSTR.		1
		STAUFFENBERGSTR. / TIERGARTENSTR.		1
Verkehrsunfälle im Bezirk TG				44
Verkehrsunfälle im Polizeiabschnitt 34				52
35	WD	ADOLFSTR.		1
		AFRIKANISCHE STR. / AMRUMER STR. / SEESTR.		1
		AMRUMER STR. / FÖHRER STR. / LUXEMBURGER STR. / TORFSTR.		2
		AMSTERDAMER STR.		1
		BURGDORFSTR. / MÜLLERSTR.		2
		FENNSTR. / MÜLLERSTR.		1
		GERICHTSTR. / REINICKENDORFER STR.		2
		KAMERUNER STR. / MÜLLERSTR.		1
		LINDOWER STR. / LYNARSTR. / MÜLLERSTR.		1
		LUXEMBURGER STR.		1
		MARKSTR. / REGINHARDSTR. / UNGARNSTR. / LOUISE-SCHROEDER-PLATZ		1
		MÜLLERSTR.		5
		MÜLLERSTR. / NAZARETHKIRCHSTR.		3
		MÜLLERSTR. / SEESTR.		5
		NAZARETHKIRCHSTR.		2
		OSLOER STR. / REINICKENDORFER STR. / SEESTR. / LOUISE-SCHROEDER-PLATZ		1
		UDENARDER STR. / REINICKENDORFER STR.		1
		REINICKENDORFER STR. / SCHULSTR.		2
		SCHULSTR.		2
		SEESTR.		3
		TOGOSTR.		1
		WILLDENOWSTR.		1
		BELFASTER STR. / MÜLLERSTR.		1
		PANKSTR. / REINICKENDORFER STR.		2
		RUHEPLATZSTR. / SCHULSTR. / TURINER STR.		1
		TRANSVAALSTR.		1
		GENTER STR. / LUXEMBURGER STR.		1
		LÜDERITZSTR.		1
		LUXEMBURGER STR. / MÜLLERSTR. / SCHULSTR.		4
		MAXSTR. / SCHULSTR.		1
		PRINZ-EUGEN-STR. / SCHULSTR.		1
		AM NORDHAFEN / FENNSTR.		1
		FÖHRER STR. / NORDUFER / FÖHRER BRÜCKE		1
		AFRIKANISCHE STR. / KAMERUNER STR. / TANGASTR.		1
		DOHNAGESTELL / SEESTR.		1
		MALPLAQUETSTR. / UTRECHTER STR.		1
SCHWYZER STR.		1		
LONDONER STR. / THEMSESTR.		1		
LUXEMBURGER STR. / TEGELER STR.		2		
KONGOSTR. / MÜLLERSTR. / TÜRKENSTR.		1		

**Unfallörtlichkeiten von Fußgängerkehrsunfällen  
in der Direktion 3  
nach Bezirken (alt) und Polizeiabschnitten**

Pol.Abschnitt	Bezirk (alt)	ort	2014	Anzahl VU
35	WD	IRANISCHE STR. / REINICKENDORFER STR.		1
		INDISCHE STR. / OUDENARDE STR. / SEESTR. / WILHELM-HASENCLEVER-PLATZ		1
		GERICHTSTR.		1
		KAMERÜNER STR. / TOGOSTR.		1
		AMRÜMER STR. / LIMBURGER STR. / AUGUSTENBURGER PLATZ		1
		BRISTOLSTR. / DUBLINER STR.		1
		BRIENZER STR. / FRAUENFELDER WEG		1
		BRÜSSELER STR. / LÜTTICHER STR.		1
		PETERSALLEE		1
Verkehrsunfälle im Bezirk WD				72
Verkehrsunfälle im Polizeiabschnitt 35				72
36	WD	BADSTR.		10
		BADSTR. / HOCHSTR.		1
		BADSTR. / PANKSTR. / PRINZENALLEE		1
		BERNAUER STR.		3
		BERNAUER STR. / WOLLINER STR.		1
		BRUNNENSTR.		2
		BRUNNENSTR. / BERNAUER STR.		1
		DRONTHEIMER STR.		2
		DRONTHEIMER STR. / KOLONIESTR. / OSLOER STR.		3
		KATTEGATSTR. / WOLLANKSTR.		2
		KOLONIESTR.		1
		OSLOER STR. / HEINZ-GALINSKI-STR.		1
		OSLOER STR. / PRINZENALLEE		1
		OSLOER STR. / SCHWEDENSTR.		1
		PANKSTR.		1
		PRINZENALLEE		2
		PUTBUSSE STR.		1
		SCHÖNWALDER STR.		2
		STETTINER STR.		2
		WOLLANKSTR.		6
		BADSTR. / GRÜNTALER STR.		1
		BÖTTGERSTR. / PANKSTR. / THURNEYSSERSTR.		1
		EXERZIERSTR.		1
		MÜLLERSTR. / SCHULZENDORFER STR. / SELLERSTR.		1
		OSLOER STR.		3
		PANKSTR. / WIESENSTR.		1
		SCHWEDENSTR.		1
		SOLDINER STR.		1
		WIESENSTR.		2
		HEIDEBRINKER STR. / BEHMSTR.		1
		STEEGERSTR. / WOLLANKSTR.		1
		BIESENTALER STR. / PRINZENALLEE		2
		FELDSTR. / HUSSITENSTR. / USEDOMER STR.		1
		NEUE HOCHSTR. / SCHÖNWALDER STR.		1
		REGINHARDSTR. / RESIDENZSTR.		1
		STEEGERSTR.		1
		BORNHOLMER STR.		1
		HUSSITENSTR. / VOLTA STR. / MAX-URICH-STR.		1
		OSLOER STR. / WRIEZENER STR.		2
		RESIDENZSTR.		1
		GUSTAV-MEYER-ALLEE / HUSSITENSTR. / SCHERINGSTR.		1
SWINEMÜNDER BRÜCKE		1		
CHAUSSEESTRAßENBRÜCKE		1		
SWINEMÜNDER STR.		1		
WEDDINGSTR.		1		

**Unfallörtlichkeiten von Fußgängerkehrsunfällen  
in der Direktion 3  
nach Bezirken (alt) und Polizeiabschnitten**

<b>Pol.Abschnitt</b>	<b>Bezirk (alt)</b>	<b>ort</b>	<b>Anzahl VU</b>
		<b>2014</b>	
36	WD	NORDBAHNSTR. / STERNSTR.	1
		Verkehrsunfälle im Bezirk WD	75
		Verkehrsunfälle im Polizeiabschnitt 36	75
		Gesamtergebnis	393

**Unfallörtlichkeiten von Fußgängerkehrsunfällen  
in der Direktion 4  
nach Bezirken (alt) und Polizeiabschnitten**

Pol.Abschnitt	Bezirk (alt)	Ort	2014	Anzahl VU
41	SB	ANSBACHER STR.		2
		BAYREUTHER STR. / KLEISTSTR. / WITTENBERGPLATZ		1
		BÜLOWSTR.		1
		GOEBENSTR. / PALLASSTR. / POTSDAMER STR.		1
		MARTIN-LUTHER-STR.		2
		NOLLENDORFPLATZ		3
		POTSDAMER STR.		4
		AN DER URANIA / KLEISTSTR. / LIETZENBURGER STR. / MARTIN-LUTHER-STR.		4
		BARBAROSSASTR. / MARTIN-LUTHER-STR.		1
		GOEBENSTR.		1
		GOLTZSTR.		1
		HOHENSTAUFENSTR.		1
		EISENACHER STR.		2
		MARTIN-LUTHER-STR. / ROSENHEIMER STR.		1
		WITTENBERGPLATZ		1
		ANSBACHER STR. / GEISBERGSTR.		1
		BAYREUTHER STR.		1
		CRELLESTR.		1
		BARBAROSSASTR. / LANDSHUTER STR.		1
		COURBIÈRESTR. / EISENACHER STR. / KLEISTSTR.		1
		AN DER URANIA		2
		BAYREUTHER STR. / LIETZENBURGER STR.		1
		PASSAUER STR.		3
		MOTZSTR.		1
		BÜLOWSTR. / POTSDAMER STR.		1
		COURBIÈRESTR.		1
		GOLTZSTR. / WINTERFELDTSTR.		1
GRUNEWALDSTR. / BAYERISCHER PLATZ		2		
FREISINGER STR. / MARTIN-LUTHER-STR.		1		
Verkehrsunfälle im Bezirk SB				44
Verkehrsunfälle im Polizeiabschnitt 41				44
42	SB	AKAZIENSTR. / HAUPTSTR. / KAISER-WILHELM-PLATZ		1
		ALBERTSTR. / EISENACHER STR. / HAUPTSTR.		2
		DOMINICUSSTR.		1
		DOMINICUSSTR. / EBERSSTR.		1
		DOMINICUSSTR. / HAUPTSTR.		2
		GRUNEWALDSTR.		2
		GRUNEWALDSTR. / MARTIN-LUTHER-STR.		1
		HAUPTSTR.		8
		RHEINSTR.		1
		RHEINSTR. / SAARSTR. / SCHMILJANSTR.		1
		SACHSENDAMM		2
		BENNIGSENSTR. / HAUPTSTR. / TRAEGERSTR.		1
		BUNDESALLEE / KUNDRYSTR.		1
		DOMINICUSSTR. / FEURIGSTR. / FRITZ-REUTER-STR.		2
		EBERSSTR.		2
		FRITZ-REUTER-STR.		1
		TEMPELHOFFER WEG		1
		VORARLBERGER DAMM		1
		FRIEDRICH-WILHELM-PLATZ		2
		KOLONNENSTR.		1
		BORNSTR.		3
		FEURIGSTR.		3
		FREGESTR. / HAUPTSTR. / STIERSTR.		1

**Unfallörtlichkeiten von Fußgängerkehrsunfällen  
in der Direktion 4  
nach Bezirken (alt) und Polizeiabschnitten**

Pol.Abschnitt	Bezirk (alt)	Ort	<b>2014</b>	<b>Anzahl VU</b>
42	SB	LEBERSTR.		1
		HAUPTSTR. / VORBERGSTR.		1
		NIEDSTR. / FRIEDRICH-WILHELM-PLATZ		1
		GOTENSTR. / SACHSENDAMM / VORARLBERGER DAMM		2
		BUNDESALLEE / HANDJERYSTR. / ROENNEBERGSTR. / STUBENRAUCHSTR.		1
		HANDJERYSTR.		1
		BUNDESALLEE / RHEINSTR. / SCHLOßSTR. / SCHÖNEBERGER STR. / WALTHER-SCHREIBER-PLA		2
		BUNDESALLEE / LEFÈVRESTR.		1
		HAUPTSTR. / KAISER-WILHELM-PLATZ		2
		HAUPTSTR. / WEXSTR. / A 100 BAB / INNSBRUCKER PLATZ / 100 AS INNSBRUCKER		3
		LANGENSCHIEDTSTR.		1
		PETER-VISCHER-STR.		1
		LOTTE-LASERSTEIN-STR.		1
		SCHMILJANSTR.		1
		BELZIGER STR. / GÖTHAER STR.		1
		BAUTZENER STR. / MONUMENTENSTR. / MONUMENTENBRÜCKE		1
		GUSTAV-MÜLLER-PLATZ / GUSTAV-MÜLLER-PLATZ		1
Verkehrsunfälle im Bezirk SB				63
Verkehrsunfälle im Polizeiabschnitt 42				63
43	ZD	ARGENTINISCHE ALLEE		1
		ARGENTINISCHE ALLEE / FISCHERHÜTTENSTR. / RAUWEILERSTEIG		1
		BEEKOWDAMM / KLEINMACHNOWER WEG / TELTOWER DAMM		1
		BERLINER STR. / CLAYALLEE / POTSDAMER STR. / TELTOWER DAMM		2
		CLAYALLEE		3
		HAMPSTEADSTR. / MACHNOWER STR. / TELTOWER DAMM		2
		HÜTTENWEG		2
		KÖNIGSTR. / MARTIN-BUBER-STR. / ONKEL-TOM-STR. / POTSDAMER STR.		1
		KRONPRINZESSINNENWEG		1
		POTSDAMER STR.		1
		RIEMEISTERSTR.		1
		TELTOWER DAMM		7
		ARGENTINISCHE ALLEE / CLAYALLEE / SAARGEMÜNDER STR.		1
		ARGENTINISCHE ALLEE / LINDENTHALER ALLEE / MEXIKOPLATZ		1
		CHAUSSEESTR. / KÖNIGSTR.		1
		MÜHLENSTR. / SCHÖNOWER STR. / TELTOWER DAMM		1
		ONKEL-TOM-STR. / SCHMARJESTR.		1
		POTSDAMER CHAUSSEE		1
		ARGENTINISCHE ALLEE / MARSHALLSTR.		1
		HOCKSTEINWEG		1
		WILSKISTR.		1
		ARGENTINISCHE ALLEE / ONKEL-TOM-STR.		2
		CLAYALLEE / SCHARFESTR.		2
		MARTIN-BUBER-STR.		1
		POTSDAMER CHAUSSEE / VON-LUCK-STR.		1
		HOHENZOLLERNSTR.		1
		NEUE KREISSTR.		1
		AM FISCHTAL / ONKEL-TOM-STR.		1
		AM WALDFRIEDHOF / HÜTTENWEG / TAYLORSTR.		1
		CLASZEILE		1
HÜTTENWEG / KOENIGSALLEE / ONKEL-TOM-STR. / KLEINER STERN		1		
Verkehrsunfälle im Bezirk ZD				44
Verkehrsunfälle im Polizeiabschnitt 43				44

**Unfallörtlichkeiten von Fußgängerkehrsunfällen  
in der Direktion 4  
nach Bezirken (alt) und Polizeiabschnitten**

Pol.Abschnitt	Bezirk (alt)	Ort	2014	Anzahl VU
44	SB	SACHSENDAMM		1
		ARNULFSTR.		1
	Verkehrsunfälle im Bezirk SB			2
	TE	ALT-MARIENDORF		1
		ALT-TEMPELHOF / TEMPELHOFER DAMM / U-BHF. ALT-TEMPELHOF / DORFAUE TEMPELHOF		2
		BORUSSIASTR. / MANTEUFFELSTR.		2
		FRIEDENSTR. / GROßBEERENSTR. / LANKWITZER STR.		1
		GROßBEERENSTR. / WILHELM-VON-SIEMENS-STR.		1
		KAISERSTR. / RATHAUSSTR.		1
		MANFRED-VON-RICHTHOFEN-STR. / SCHULENBURGRING		1
		MARIENDORFER DAMM		2
		MARIENDORFER DAMM / ULLSTEINSTR.		2
		RIXDORFER STR.		2
		TEMPELHOFER DAMM		2
		ULLSTEINSTR.		2
		ALT-TEMPELHOF / BURCHARDSTR. / MANTEUFFELSTR.		1
		BOELCKESTR. / HOEPPNERSTR.		1
		EISENACHER STR. / RIXDORFER STR. / SKUTARISTR.		1
		FRIEDRICH-KARL-STR. / ORDENSMEISTERSTR. / TEMPELHOFER DAMM		3
		MANTEUFFELSTR.		4
		BURGEMEISTERSTR. / MANTEUFFELSTR.		2
		KAISERIN-AUGUSTA-STR. / TEMPELHOFER DAMM		2
		RINGBAHNSTR. / TEMPELHOFER DAMM		3
		GROßBEERENSTR. / KÖRTINGSTR.		1
		RATHAUSSTR. / RINGSTR.		1
		ARNULFSTR.		1
		BOELCKESTR.		1
		HOEPPNERSTR.		1
		MANTEUFFELSTR. / RINGBAHNSTR.		1
		ADOLF-SCHIEDT-PLATZ		1
		GERSDORFSTR. / KAISERSTR.		1
		DARDANELLENWEG		1
		ALBOINSTR. / SCHÖNEBERGER STR. / A 100 BAB / 100 AS ALBOINSTR AUSF N SCHÖNEBERGE		1
		RÖBLINGSTR.		2
		ALARICHSTR. / ARNULFSTR. / ATTIASSTR. / MANTEUFFELSTR. / ATTIAPLATZ		1
		ORDENSMEISTERSTR.		3
		ALARICHSTR. / WOLFRAMSTR. / ALARICHPLATZ		1
		KLEINWEG		2
		PLATZ DER LUFTBRÜCKE		2
		CANTORSTEIG / KAISERSTR.		1
		GONTERMANNSTR. / WINTGENSSTR.		1
		KOLLOSTR.		1
		MARIENDORFER DAMM / MARKGRAFENSTR.		1
	MARIENDORFER DAMM / STRELITZSTR.		1	
ALT-MARIENDORF / MARIENDORFER DAMM		3		
BUNDESRING		1		
KAISERIN-AUGUSTA-STR.		1		
ALT-TEMPELHOF / REINHARDTSTR.		1		
BACHARACHER STR. / ROHRBECKSTR.		1		
BOELCKESTR. / WÜSTHOFFSTR.		1		
KURFÜRSTENSTR. / SCHÜTZENSTR.		1		
KÖNIGSTR. / MACHONSTR.		1		

**Unfallörtlichkeiten von Fußgängerkehrsunfällen  
in der Direktion 4  
nach Bezirken (alt) und Polizeiabschnitten**

Pol.Abschnitt	Bezirk (alt)	Ort	<b>2014</b>	<b>Anzahl VU</b>
44		Verkehrsunfälle im Bezirk TE		72
Verkehrsunfälle im Polizeiabschnitt 44				74
45	ZD	KÖNIGIN-LUISE-STR. / LANSSTR. HABELSCHWERDTER ALLEE / THIELALLEE		1 1
Verkehrsunfälle im Bezirk ZD				2
	ST	ALBRECHTSTR.		2
		ALBRECHTSTR. / DÜPPELSTR. / KUHLLIGKSHOFSTR.		3
		ALBRECHTSTR. / PLANTAGENSTR.		1
		AUGUSTASTR. / HINDENBURGDAMM / KLINGSORSTR.		2
		BISMARCKSTR.		2
		FABECKSTR. / TIETZENWEG / UNTER DEN EICHEN		1
		HINDENBURGDAMM		1
		SCHILDHORNSTR.		1
		SCHLOBSTR.		1
		STEGLITZER DAMM		1
		ALBRECHTSTR. / BERLINICKESTR. / ROBERT-LÜCK-STR.		1
		ALBRECHTSTR. / HALSKESTR. / SIEMENSSTR. / STEPHANSTR.		1
		DÜNTHER STR.		1
		DÜPPELSTR.		1
		KLINGSORSTR.		1
		LEPSIUSSTR. / SCHILDHORNSTR.		1
		MARKELSTR. / SCHLOßSTR.		1
		ROTHENBURGSTR.		1
		GUTSMUTHSSTR. / SCHLOBSTR.		2
		KUHLLIGKSHOFSTR.		1
		ALBRECHTSTR. / STINDESTR.		1
		STEGLITZER DAMM / WILSEDER STR.		1
		HANSTEDTER WEG / IMMENWEG / MUNSTERDAMM		1
		BIRKBUSCHSTR. / HAYDNSTR.		1
		BERGSTR. / KÖRNERSTR.		1
		GARDESCHÜTZENWEG / GELIEUSTR. / HINDENBURGDAMM / HÄNDELPLATZ		3
		BISMARCKSTR. / FEUERBACHSTR. / KNAUSSTR. / KNAUSPLATZ		1
		HEINRICH-SEIDEL-STR.		1
		PRESSELSTR. / STEGLITZER DAMM		2
		ALBRECHTSTR. / GRUNEWALDSTR. / SCHLOßSTR.		2
		ATTILASTR. / REUTLINGER STR. / STEGLITZER DAMM		2
		MOLTKESTR. / ROONSTR.		1
		SCHLOBSTR. / WRANGELSTR.		1
		UNTER DEN EICHEN / WILLDENOWSTR.		1
		UNTER DEN EICHEN / BEGONIENPLATZ		1
		BORSTELLSTR.		1
		PATSCHKAUER WEG / UNTER DEN EICHEN		1
		MAULBRONNER UFER		1
Verkehrsunfälle im Bezirk ST				49
Verkehrsunfälle im Polizeiabschnitt 45				51
46	ZD	BERLINER STR. BERLINER STR. / DAHLEMER WEG / THIELALLEE / UNTER DEN EICHEN BERLINER STR. / WINFRIEDSTR. DAHLEMER WEG BEESKOWDAMM / GOERZALLEE / WUPPERSTR.		1 3 1 1 1
Verkehrsunfälle im Bezirk ZD				7
	ST	ALT-LANKWITZ / EDENKOBENER WEG / KAISER-WILHELM-STR. BASELER STR. / CURTIUSSTR. BIRKBUSCHSTR.		1 1 1

**Unfallörtlichkeiten von Fußgängerkehrsunfällen  
in der Direktion 4  
nach Bezirken (alt) und Polizeiabschnitten**

Pol.Abschnitt	Bezirk (alt)	Ort	<b>2014</b>	<b>Anzahl VU</b>
46	ST	BRAUERSTR. / KÖNIGSBERGER STR. / OBERHOFER WEG / KRANOLDPLATZ		1
		DILLGESSTR. / KAISER-WILHELM-STR. / DILLGESPARK		2
		DRAKESTR. / FINCKENSTEINALLEE / GOERZALLEE / HINDENBURGDAMM / KÖNIGSBERGER STR.		2
		JUNGFERNSTIEG / KÖNIGSBERGER STR. / MORGENSTERNSTR.		1
		KAISER-WILHELM-STR.		1
		KAISER-WILHELM-STR. / LEONORENSTR. / PAUL-SCHNEIDER-STR.		3
		KAISER-WILHELM-STR. / SEYDLITZSTR.		1
		LANKWITZER STR. / LORENZSTR.		1
		LEONORENSTR.		4
		OSDORFER STR.		3
		OSTPREUßENDAMM		4
		SIEMENSSTR.		1
		DRAKESTR. / HANS-SACHS-STR. / PRAUSESTR.		1
		GOERZALLEE		2
		BOGENSTR. / GOETHESTR. / MORGENSTERNSTR. / OSTPREUßENDAMM		1
		DESSAUERSTR. / GALLWITZALLEE		1
		DRAKESTR.		1
		FERDINANDSTR. / LANKWITZER STR. / KRANOLDPLATZ		1
		KÖNIGSBERGER STR.		1
		OSDORFER STR. / OSTPREUßENDAMM		1
		PAUL-SCHNEIDER-STR.		1
		GALLWITZALLEE / PAUL-SCHNEIDER-STR.		1
		SCHULSTR.		1
		CHARLOTTENSTR.		1
		AM STICKKANAL / GOERZALLEE / HARRY-S.-TRUMAN-ALLEE		1
		ALT-LANKWITZ / MÜHLENSTR. / DORFAUE LANKWITZ		1
		LAUSANNER STR.		1
		PROMENADENSTR.		1
		ALT-LANKWITZ / HAYNAUER STR. / KAMENZER DAMM		1
		ALTDORFER STR. / BREMER STR. / GOERZALLEE		1
		ENGADINER WEG / GOERZALLEE / LAUSANNER STR.		1
		HEINRICHSTR. / OSTPREUßENDAMM		2
		MÜHLENSTR. / PAUL-SCHNEIDER-STR.		2
NICOLAISTR.		1		
GALLWITZALLEE / LERBACHER WEG / KGA LANKWITZ-ZIETEN		1		
BAHNHOFSTR. / JUNGFERNSTIEG		1		
BOETTICHERSTR. / UNTER DEN EICHEN		1		
GLARNER STR.		1		
IN DEN NEUEN GÄRTEN		1		
WALTER-LINSE-STR.		1		
Verkehrsunfälle im Bezirk ST				58
Verkehrsunfälle im Polizeiabschnitt 46				65
47	TE	BAHNHOFSTR.		1
		BARNETSTR.		3
		BUCKOWER CHAUSSEE / HALKER ZEILE / RICHARD-TAUBER-DAMM		1
		LICHTENRADER DAMM		4
		MARIENDORFER DAMM		5
		MARIENDORFER DAMM / SÄNTISSTR. / TAUERNALLEE		1
		STEINSTR.		1
		BRITZER STR.		1
		BUCKOWER CHAUSSEE		4
		FRIEDENSTR. / REIBECKSTR. / MARIENDORFER DAMM		3
		GOLTZSTR.		1



**Unfallörtlichkeiten von Fußgängerkehrsunfällen  
in der Direktion 4  
nach Bezirken (alt) und Polizeiabschnitten**

Pol.Abschnitt	Bezirk (alt)	Ort	2014	Anzahl VU		
47	TE	LICHTENRADER DAMM / RAABESTR.		1		
		MARIENDORFER DAMM / KRUCKENBERGSTR.		1		
		AM HEIDEFRIEDHOF / REIßBECKSTR.		1		
		BARNETSTR. / GROß-ZIETHENER STR. / LICHTENRADER DAMM		1		
		RICHARD-TAUBER-DAMM		1		
		TÖPCHINER WEG		1		
		BIRNHORNWEG / MARIENDORFER DAMM		1		
		EMILIENSTR. / MARIENFELDER ALLEE		1		
		NAHARIYASTR.		1		
		ALT-LICHTENRADE / GROß-ZIETHENER STR.		1		
		HRANITZKYSTR. / KIEPERTSTR. / MARIENFELDER ALLEE		1		
		GROß-ZIETHENER STR.		1		
		PRINZESSINNENSTR.		1		
		HUNDSTEINWEG		1		
		ALT-MARIENDORF / AM HEIDEFRIEDHOF / VOLKSPARK MARIENDORF		1		
		KETTINGER STR. / MARIENDORFER DAMM / SANDSTEINWEG		1		
		S-BHF. BUCKOWER CHAUSSEE		1		
		NAHMITZER DAMM		1		
		HILDBURGHAUSER STR. / TIRSCHENREUTHER RING		1		
		IM DOMSTIFT		1		
		MARIENFELDER ALLEE / FRIEDENFELSER STR. / DR.-JACOBSOHN-PROMENADE		1		
		RIGISTR. / ZEHRENSDORFER STR.		1		
		LICHTERFELDER RING / WALDSASSENER STR.		1		
		DAIMLERSTR. / RICHARD-TAUBER-DAMM / SÄNTISSTR.		2		
		HANIELWEG		1		
		TIRSCHENREUTHER RING / WALDSASSENER STR.		1		
		Verkehrsunfälle im Bezirk TE				52
		Verkehrsunfälle im Polizeiabschnitt 47				52
Gesamtergebnis				393		

**Unfallörtlichkeiten von Fußgängerkehrsunfällen  
in der Direktion 5  
nach Bezirken (alt) und Polizeiabschnitten**

Pol.Abschnitt	Bezirk (alt)	Ort	2014	Anzahl VU
51	FH	ANDREASSTR. / LANGE STR.		2
		BOXHAGENER STR. / NIEDERBARNIMSTR. / SIMON-DACH-STR.		3
		DANZIGER STR. / LANDSBERGER ALLEE / PETERSBURGER STR.		3
		FINOWSTR. / FRANKFURTER ALLEE		1
		FRANKFURTER ALLEE		10
		FRANKFURTER ALLEE / JESSNERSTR. / PETTENKOFERSTR.		4
		FRANKFURTER ALLEE / JUNGSTR. / VOIGTSTR.		1
		FRANKFURTER ALLEE / NIEDERBARNIMSTR. / PROSKAUER STR.		2
		FRIEDENSTR.		1
		GRÜNBERGER STR. / WARSCHAUER STR.		2
		GUBENER STR. / WARSCHAUER STR.		1
		HOLTEISTR. / WÜHLISCHSTR.		1
		JUNGSTR. / SCHARNWEBERSTR.		1
		KARL-MARX-ALLEE		4
		KOPERNIKUSSTR. / WARSCHAUER STR.		1
		MARCHLEWSKISTR. / WARSCHAUER STR. / WARSCHAUER BRÜCKE		1
		MATTHIASSTR. / LANDSBERGER ALLEE		2
		MÜHLENSTR. / STRALAUER ALLEE / WARSCHAUER STR. / AM OBERBAUM		5
		PLATZ DER VEREINTEN NATIONEN		1
		REVALER STR. / WARSCHAUER STR.		4
		STRALAUER PLATZ		1
		STRABE DER PARISER KOMMUNE		1
		STRABMANNSTR. / PETERSBURGER STR.		1
		WARSCHAUER STR.		9
		WEICHELSTR.		1
		AM OSTBAHNHOF		3
		FRITZ-RIEDEL-STR. / HAUSBURGSTR. / LANDSBERGER ALLEE		1
		GÄRTNERSTR. / WÜHLISCHSTR.		2
		MODERSOHNSTR.		1
		MÜHLENSTR.		2
		PETERSBURGER STR.		1
		REVALER STR.		1
		STRABE DER PARISER KOMMUNE / KARL-MARX-ALLEE		1
		WARSCHAUER BRÜCKE		3
		AN DER SCHILLINGBRÜCKE		2
		ANDREASSTR. / HOLZMARKTSTR. / STRALAUER PLATZ / AN DER SCHILLINGBRÜCKE		3
		EHRENBERGSTR. / STRALAUER ALLEE		1
		PETTENKOFERSTR.		1
		RIGAER STR.		2
		FRANKFURTER ALLEE / SAMARITERSTR.		1
		KOPERNIKUSSTR. / SIMON-DACH-STR. / WÜHLISCHSTR.		1
		KROSSENER STR.		1
		RICHARD-SORGE-STR.		1
		ALT-STRALAU		1
		ANDREASSTR. / BLUMENSTR.		1
		MARCHLEWSKISTR. / TORELLSTR. / RÜDERSDORFER STR.		1
		MÜHSAMSTR. / PETERSBURGER STR.		1
		REVALER STR. / MODERSOHNSTR.		1
		RICHARD-SORGE-STR. / LANDSBERGER ALLEE		1
		RIGAER STR. / SAMARITERSTR.		1
		SONNTAGSTR.		1
		KYNASTSTR.		1
		GRYPHIUSSTR. / SONNTAGSTR. / WÜHLISCHPLATZ / WÜHLISCHSTR.		1
		FRIEDENSTR. / PLATZ DER VEREINTEN NATIONEN / LANDSBERGER ALLEE / VOLK		2

**Unfallörtlichkeiten von Fußgängerkehrsunfällen  
in der Direktion 5  
nach Bezirken (alt) und Polizeiabschnitten**

Pol.Abschnitt	Bezirk (alt)	Ort	2014	Anzahl VU
51	FH	BOXHAGENER STR. / GABRIEL-MAX-STR. / KREUTZIGERSTR.		1
		FRIEDENSTR. / FRIEDRICHBERGER STR.		1
		GÜRTELSTR. / ODERSTR.		1
		ELDENAER STR.		1
		MARIANE-VON-RANTZAU-STR. / MÜHLENSTR. / RUMMELSBURGER PLATZ		1
		PALISADENSTR. / STRAUSBERGER STR.		1
		HOLTEISTR. / HELENNENHOF		1
		KLEINE MARKUSSTR.		1
		DANNECKERSTR.		1
		LASKERSTR. / MARKGRAFENDAMM		1
Verkehrsunfälle im Bezirk FH				113
Verkehrsunfälle im Polizeiabschnitt 51				113
52	NK	KOTTBUSSE DAMM / URBANSTR. / HERMANNPLATZ / SONNENALLEE		4
	Verkehrsunfälle im Bezirk NK			
52	KB	BLÜCHERSTR. / BRACHVOGELSTR. / MITTENWALDER STR.		1
		BOPPSTR.		1
		BOPPSTR. / KOTTBUSSE DAMM		2
		FRIESENSTR.		1
		GNEISENAUSTR.		4
		GNEISENAUSTR. / MEHRINGDAMM / YORCKSTR.		4
		GNEISENAUSTR. / MITTENWALDER STR.		1
		GRAEFESTR.		1
		GRAEFESTR. / URBANSTR.		1
		GROßBEERENSTR. / OBENTRAUTSTR.		1
		HASENHEIDE		3
		KATZBACHSTR. / YORCKSTR.		2
		KOTTBUSSE DAMM		2
		MEHRINGDAMM		7
		MÖCKERNSTR.		1
		MÖCKERNSTR. / TEMPELHOFFER UFER / MÖCKERNBRÜCKE		1
		TEMPELHOFFER UFER / WATERLOO-UFER / HALLESCHER-TOR-BRÜCKE		2
		URBANSTR.		2
		YORCKSTR.		2
		BERGMANNSTR. / KREUZBERGSTR. / MEHRINGDAMM		1
		BLÜCHERSTR. / MEHRINGDAMM / OBENTRAUTSTR.		2
		GNEISENAUSTR. / SCHLEIERMACHERSTR.		1
		GROßBEERENSTR. / HORNSTR. / YORCKSTR.		2
		BERGMANNSTR. / ZOSSENER STR.		1
		DIEFFENBACHSTR.		1
		KÖRTESTR.		1
		KOTTBUSSE DAMM / LENAUSTR.		1
		MEHRINGDAMM / TEMPELHOFFER UFER / MEHRINGBRÜCKE		1
		MÖCKERNSTR. / YORCKSTR.		1
		ZOSSENER STR.		1
		BARUTHER STR.		1
		JÜTERBOGER STR.		1
		KREUZBERGSTR.		1
		MEHRINGDAMM / SCHWIEBUSSE STR.		1
		BURGHERRENSTR. / DUDENSTR.		1
		WILLIBALD-ALEXIS-STR.		1
		AM TEMPELHOFFER BERG / BERGMANNSTR.		1
		GROßBEERENSTR. / KREUZBERGSTR. / VIKTORIAPARK		1
		GNEISENAUSTR. / ZOSSENER STR. / U-BHF. GNEISENAUSTR.		1
		DUDENSTR.		1
		BAERWALDSTR. / CARL-HERZ-UFER / BAERWALDBRÜCKE / BAERWALDPARK / C		2

**Unfallörtlichkeiten von Fußgängerkehrsunfällen  
in der Direktion 5  
nach Bezirken (alt) und Polizeiabschnitten**

Pol.Abschnitt	Bezirk (alt)	Ort	2014	Anzahl VU
52	KB	JAHNSTR. / SCHÖNLEINSTR. / URBANSTR.		1
		BLÜCHERSTR. / ZOSSENER STR.		2
		HASENHEIDE / LILIENTHALSTR. / SÜDSTERN		1
		MEHRINGDAMM / WILHELMSHÖHE		1
Verkehrsunfälle im Bezirk KB				69
Verkehrsunfälle im Polizeiabschnitt 52				73
53	KB	ADALBERTSTR.		3
		ADMIRALSTR. / KOTTBUSSE STR. / REICHENBERGER STR. / SKALITZER STR. / ADALBERTSTR.		6
		ALEXANDRINENSTR.		1
		ANHALTER STR. / ASKANISCHER PLATZ / STRESEMANNSTR.		2
		BEVERNSTR. / OBERBAUMSTR. / OPPELNER STR. / SCHLESISCHE STR. / SKALITZER STR. /		2
		FRAENKELUFER / KOHLFURTER STR. / KOTTBUSSE STR. / MARIANNENSTR. / PAUL-LINCKE-U		1
		FRIEDRICH-STAMPFER-STR. / STRESEMANNSTR. / WILHELMSTR.		1
		GITSCHINER STR.		1
		GITSCHINER STR. / PRINZENSTR.		4
		HEDEMANNSTR. / STRESEMANNSTR.		1
		LINDENSTR.		1
		LOBECKSTR.		1
		MANTEUFFELSTR. / ORANIENSTR. / SKALITZER STR. / WIENER STR.		5
		MÖCKERSTR.		1
		ORANIENSTR.		5
		ORANIENSTR. / ADALBERTSTR.		1
		PRINZENSTR.		2
		RITTERSTR. / LINDENSTR.		1
		SCHLESISCHE STR.		1
		SKALITZER STR.		4
		WIENER STR.		1
		WILHELMSTR.		1
		WRANGELSTR.		1
		FALCKENSTEINSTR.		1
		FALCKENSTEINSTR. / SCHLESISCHE STR.		3
		FALCKENSTEINSTR. / WRANGELSTR.		1
		GLOGAUER STR.		2
		KÖTHENER STR.		1
		LÜBBENER STR. / SKALITZER STR. / WRANGELSTR.		1
		ORANIENSTR. / MORITZPLATZ		1
		PRINZENSTR. / RITTERSTR.		2
		PRINZENSTR. / WASSERTORSTR.		2
		RITTERSTR.		2
		STRESEMANNSTR.		2
		CHARLOTTENSTR.		1
		HALLESCHES UFER		2
		ORANIENSTR. / ORANIENPLATZ		2
		BRANDESSTR. / ALTE JAKOBSTR. / LINDENSTR.		1
		MARIANNENSTR. / REICHENBERGER STR.		2
		REICHENBERGER STR.		4
		VOR DEM SCHLESISCHEN TOR		1
FRANZ-KLÜHS-STR. / FRIEDRICHSTR.		1		
FRANZ-KLÜHS-STR. / LINDENSTR.		1		
GITSCHINER STR. / HALLESCHES UFER / MEHRINGPLATZ / HALLESCHES-TOR-BRÜCKE		1		
ALEXANDRINENSTR. / KOMMANDANTENSTR.		1		
GITSCHINER STR. / ZOSSENER STR. / LINDENSTR.		1		

**Unfallörtlichkeiten von Fußgängerkehrsunfällen  
in der Direktion 5  
nach Bezirken (alt) und Polizeiabschnitten**

Pol.Abschnitt	Bezirk (alt)	Ort	2014	Anzahl VU
53	KB	FRANZ-KÜNSTLER-STR.		1
		KOCHSTR. / RUDI-DUTSCHKE-STR. / FRIEDRICHSTR.		1
		ORANIENSTR. / AXEL-SPRINGER-STR. / RUDI-DUTSCHKE-STR. / LINDENSTR.		1
		WASSERTORSTR.		1
		FRANZ-KÜNSTLER-STR. / ALEXANDRINENSTR.		1
		HALLESCHES UFER / MEHRINGBRÜCKE / WILHELMSTR.		1
		GÖRLITZER STR. / OPPELNER STR. / GÖRLITZER TUNNEL / GÖRLITZER-PARK		1
		MARIANNENSTR. / SKALITZER STR.		1
		PUTTKAMERSTR.		1
		KLEINBEERENSTR. / MÖCKERNSTR.		1
		WALDEMARSTR. / LEGIENDAMM / WALDEMARBRÜCKE		1
		FEILNERSTR.		1
		FRIEDRICH-STAMPFER-STR. / MEHRINGPLATZ		1
		OHLAUER STR. / WIENER STR. / GÖRLITZER-PARK		1
Verkehrsunfälle im Bezirk KB				97
Verkehrsunfälle im Polizeiabschnitt 53				97
54	NK	DONAUSR.		3
		ELSENSTR.		1
		ERKSTR. / SONNENALLEE / WILDENBRUCHSTR.		2
		FULDASTR. / SONNENALLEE		1
		GRENZALLEE / DAMMWEG / SONNENALLEE		1
		HARZER STR. / WILDENBRUCHSTR.		1
		HERMANNPLATZ		1
		HOBRECHTSTR. / SONNENALLEE		1
		KIEHLUFER / WILDENBRUCHBRÜCKE / WILDENBRUCHSTR.		1
		PLANETENSTR. / SONNENALLEE		1
		SAALESTR. / SONNENALLEE		4
		SONNENALLEE		9
		WILDENBRUCHSTR.		2
		ERKSTR.		2
		FULDASTR.		1
		INNSTR. / SONNENALLEE		1
		REUTERSTR. / SONNENALLEE		1
		SAALESTR.		2
		WESERSTR.		1
		BÖHMISCHE STR.		1
		BRAUNSCHWEIGER STR.		1
		DONAUSR. / ERKSTR.		1
		HEINRICH-SCHLUSNUS-STR. / SONNENALLEE		1
		DONAUSR. / FULDASTR.		1
		GEYGERSTR. / SONNENALLEE		1
		JOSEPH-SCHMIDT-STR. / SONNENALLEE		1
		BÖHMISCHE STR. / SCHUDOMASTR.		1
		RICHARDSTR.		1
		TREPTOWER STR.		1
		ANZENGRUBERSTR. / DONAUSR.		1
		SANDERSTR.		1
		MAYBACHUFER / PANNIERSTR. / THIELENBRÜCKE		1
		PLANETENSTR. / SIRIUSSTR.		1
HEINRICH-SCHLUSNUS-STR.		1		
ELBESTR.		1		
WEIGANDUFER		1		
HÜTTENRODER WEG / WILDENBRUCHSTR.		1		
Verkehrsunfälle im Bezirk NK				54

**Unfallörtlichkeiten von Fußgängerkehrsunfällen  
in der Direktion 5  
nach Bezirken (alt) und Polizeiabschnitten**

Pol.Abschnitt	Bezirk (alt)	Ort	2014	Anzahl VU
Verkehrsunfälle im Polizeiabschnitt 54				54
55	NK	BRIESESTR. / KARL-MARX-STR.		1
		BRITZER DAMM		1
		DELBRÜCKSTR. / HERMANNSTR. / HERTA STR. / MARIENDORFER WEG		2
		EMSER STR.		1
		EMSER STR. / HERMANNSTR.		1
		EMSER STR. / KARL-MARX-STR. / SAALESTR.		1
		ERKSTR. / KARL-MARX-STR.		1
		FLUGHAFENSTR. / HERMANNSTR. / U-BHF. BODDINSTR.		1
		GLASOWER STR.		1
		HASENHEIDE / HERMANNSTR. / KARL-MARX-STR. / HERMANNPLATZ		2
		HERMANNSTR.		4
		HERMANNSTR. / JONASSTR.		1
		HERMANNSTR. / KOPFSTR.		1
		HERMANNSTR. / SELCHOWER STR.		2
		HERMANNSTR. / WARTHESSTR.		1
		KARL-MARX-STR.		4
		KARL-MARX-STR. / THOMASSTR. / KARL-MARX-PLATZ		1
		SILBERSTEINSTR.		3
		COLUMBIADAMM		2
		ERLANGER STR. / FLUGHAFENSTR. / ISARSTR.		1
		FLUGHAFENSTR.		2
		HERMANNSTR. / SILBERSTEINSTR.		1
		HERTA STR. / SILBERSTEINSTR.		1
		ANZENGRUBERSTR. / KARL-MARX-STR.		1
		BAMBACHSTR. / SILBERSTEINSTR.		1
		DELBRÜCKSTR.		1
		JULIUSSTR. / KARL-MARX-STR.		1
		BODDINSTR.		1
		WISSMANNSTR.		1
		ALTENBRAKER STR. / EMSER STR.		2
		ROLLBERGSTR.		2
		BIEBRICHER STR. / HERMANNSTR.		2
		FALKSTR. / MAINZER STR. / WERBELLINSTR.		2
		FLUGHAFENSTR. / FULDASTR. / KARL-MARX-STR.		4
		KARL-ELSASSER-STR. / TEMPELHOFER WEG		1
		GANGHOFERSTR. / KARL-MARX-STR. / RICHARDSTR. / WERBELLINSTR. / ALFRED-		1
		JULIUSSTR.		1
		ALTENBRAKER STR.		1
		KARL-MARX-STR. / LAHNSTR. / SILBERSTEINSTR.		1
		KIENITZER STR. / ODERSTR.		1
Verkehrsunfälle im Bezirk NK				60
Verkehrsunfälle im Polizeiabschnitt 55				60
56	NK	ALT-BUCKOW		1
		BRITZER DAMM		2
		BUCKOWER DAMM		6
		BUSCHKRUGALLEE		2
		BUSCHKRUGALLEE / GIELOWER STR. / GRÜNER WEG / RUDOWER STR.		1
		DRUSENHEIMER WEG / MARIENFELDER CHAUSSEE / QUARZWEG		1
		EFEUWEG / FRITZ-ERLER-ALLEE / WUTZKYALLEE		1
		FRITZ-ERLER-ALLEE		1
		FRITZ-REUTER-ALLEE / GUTSCHMIDTSTR.		1
		JOHANNISTHALER CHAUSSEE		2
		KANALSTR.		1
		KIRSCHNERWEG / JOHANNISTHALER CHAUSSEE		1

**Unfallörtlichkeiten von Fußgängerkehrsunfällen  
in der Direktion 5  
nach Bezirken (alt) und Polizeiabschnitten**

Pol.Abschnitt	Bezirk (alt)	Ort	2014	Anzahl VU		
56	NK	LIPSCHITZALLEE		2		
		MARIENFELDER CHAUSSEE		2		
		MOHRINER ALLEE		2		
		NEUKÖLLNER STR.		1		
		PARKSIEDLUNG SPRUCH		1		
		RUDOWER STR.		2		
		RUDOWER STR. / JOHANNISTHALER CHAUSSEE		1		
		ALT-BUCKOW / ALT-BUCKOW		1		
		BUCKOWER DAMM / MOLLNERWEG		1		
		GRAUWACKEWEG / MARIENFELDER CHAUSSEE		1		
		GROß-ZIETHENER CHAUSSEE / NEUDECKER WEG / ALT-RUDOW / WALTERSDORFER CHAUSSEE		3		
		GUTSCHMIDTSTR.		2		
		TIMMENDORFER WEG / WALTERSDORFER CHAUSSEE / LIESELOTTE-BERGER-STR		1		
		TISCHLERZEILE / KÖLNER DAMM / JOHANNISTHALER CHAUSSEE		1		
		BUCKOWER DAMM / GERLINGER STR. / RINGSLEBENSTR.		1		
		FRITZ-ERLER-ALLEE / JOHANNISTHALER CHAUSSEE		1		
		HUGO-HEIMANN-STR.		1		
		NEUKÖLLNER STR. / ALT-RUDOW		1		
		KROKUSSTR. / ALT-RUDOW		1		
		MASSINER WEG / MOHRINER ALLEE / NEUMARKPLAN		1		
		ALT-BUCKOW / AN DEN ACHTERHÖFEN / MARIENFELDER CHAUSSEE / RUFACHER WEG		1		
		KORMORANWEG / MÖWENWEG / RUDOWER STR.		2		
		LIPSCHITZALLEE / RINGSLEBENSTR. / KÖLNER DAMM		1		
		LÖWENSTEINRING		1		
		GRÜNER WEG		1		
		STEINTRÄGERWEG / HEIDELÄUFERWEG / JOHANNISTHALER CHAUSSEE		1		
		LIPSCHITZALLEE / ULRICH-VON-HASELL-WEG		1		
		BATTENHEIMER WEG / DRUSENHEIMER WEG		1		
		BRITZER DAMM / HANNEMANNSTR.		1		
		MOHRINER ALLEE / HOCHKÖNIGWEG		1		
		THEODOR-LOOS-WEG		1		
		GERLINGER STR.		1		
		BLASCHKOALLEE / BUSCHKRUGALLEE / AKAZIENWÄLDCHEN / SPÄTHSTR.		1		
		OSTBURGER WEG / STRAßE 574 / WILL-MEISEL-WEG		1		
		NEUE SPÄTHBRÜCKE		1		
		KANALSTR. / SEIDELBASTWEG / STUBENRAUCHSTR.		2		
		ONKEL-BRÄSIG-STR. / STAVENHAGENER STR.		1		
		BUCKOWER DAMM / ROHRLEGERWEG / RUFACHER WEG		1		
		EHRENPREISWEG / ALT-RUDOW		1		
		EHRENPREISWEG / KORNRADENSTR.		1		
		EXINER STR.		1		
		WERMUTHWEG / WILDMEISTERDAMM		1		
		Verkehrsunfälle im Bezirk NK				71
		Verkehrsunfälle im Polizeiabschnitt 56				71
		Gesamtergebnis				468

**Unfallörtlichkeiten von Fußgängerkehrsunfällen  
in der Direktion 6  
nach Bezirken (alt) und Polizeiabschnitten**

Pol.Abschnitt	Bezirk (alt)	Ort	2014	Anzahl VU
61	HS	AHRENSFELDER CHAUSSEE		1
		FALKENBERGER CHAUSSEE		1
		FALKENBERGER CHAUSSEE / RÜDICKENSTR. / ZINGSTER STR.		1
		FALKENBERGER CHAUSSEE / WELSESTR.		1
		GEHRENSEESTR. / MALCHOWER WEG / WARTENBERGER STR. / SEEFELDER STR.		1
		HAUPTSTR.		1
		INDIRA-GANDHI-STR.		1
		KONRAD-WOLF-STR.		3
		KONRAD-WOLF-STR. / HOHENSCHÖNHAUSER STR. / WEIßENSEER WEG		3
		PABLO-PICASSO-STR.		2
		ZECHLINER STR.		1
		ZINGSTER STR.		2
		GEHRENSEESTR. / ANNA-EBERMANN-STR.		1
		HANSASTR.		1
		KONRAD-WOLF-STR. / SANDINOSTR.		1
		RIBNITZER STR. / DARßER STR.		1
		ZINGSTER STR. / AHRENSHOOPER STR.		1
		DORFSTR. / NEUBRANDENBURGER STR. / PRENDENER STR.		1
		EGON-ERWIN-KISCH-STR. / GREVESMÜHLENER STR.		1
		FALKENBERGER BRÜCKE		1
		FALKENBERGER CHAUSSEE / PRENDENER STR. / VINCENT-VAN-GOGH-STR.		3
		SUERMONDTSTR.		1
		FALKENBERGER CHAUSSEE / WUSTROWER STR.		2
		KONRAD-WOLF-STR. / DEGNERSTR. / MANETSTR. / SCHÖNEICHER STR.		1
		VINCENT-VAN-GOGH-STR.		1
		BORNER STR. / DARBER STR.		1
		DEGNERSTR.		1
		WUSTROWER STR.		2
		DARBER STR.		1
		GEHRENSEESTR. / WOLLENBERGER STR.		1
		MALCHOWER WEG / PRIVATSTR. 9 / TAMSELER STR.		1
		EGON-ERWIN-KISCH-STR. / HAGENOWER RING / WARTENBERGER WEG / ERNST-BARLACH-STR.		1
		HAUSVATERWEG		1
		MARZAHNER STR. / WOLLENBERGER STR.		2
		DORFSTR.		1
		MALCHOWER WEG		1
		DEMMINER STR.		1
		AM WARTENBERGER LUCH		1
		EGON-ERWIN-KISCH-STR. / NEUBRANDENBURGER STR.		1
		BORNER STR.		1
GENSLERSTR. / PLAUENER STR.		1		
FRITZ-LESCH-STR. / WEIßENSEER WEG		1		
GROßE-LEEGER-STR.		1		
KONRAD-WOLF-STR. / WERNEUCHENER STR.		1		
Verkehrsunfälle im Bezirk HS				55
Verkehrsunfälle im Polizeiabschnitt 61				55
62	MZ	AHRENSFELDER CHAUSSEE / MÄRKISCHE ALLEE		1
		ALLEE DER KOSMONAUTEN		3
		BLUMBERGER DAMM		1
		DAHMEWEG / MÄRKISCHE ALLEE / POELCHAUSTR.		1
		DANKRATSTR. / EICHENALLEE / KÖPENICKER STR.		2
		FRANZ-STENZER-STR. / MÄRKISCHE ALLEE		1



**Unfallörtlichkeiten von Fußgängerkehrsunfällen  
in der Direktion 6  
nach Bezirken (alt) und Polizeiabschnitten**

Pol.Abschnitt	Bezirk (alt)	Ort	2014	Anzahl VU
62	MZ	HAVEMANNSTR.		1
		KÖPENICKER STR.		1
		MÄRKISCHE ALLEE		2
		MÄRKISCHE ALLEE / RAOUL-WALLENBERG-STR.		1
		POELCHAUSTR.		1
		RHINSTR. / LANDSBERGER ALLEE		1
		BORKHEIDER STR.		1
		FRANZ-STENZER-STR.		1
		GLAMBECKER RING / BLUMBERGER DAMM / MEHROWER ALLEE		3
		KÖPENICKER STR. / WEIßENHÖHER STR.		1
		LEA-GRUNDIG-STR.		2
		MARZAHNER PROMENADE		5
		RHINSTR.		1
		RHINSTR. / ALLEE DER KOSMONAUTEN		1
		WARENER STR.		1
		ALT-BIESDORF / BRAUNSDORFSTR.		1
		SCHORFHEIDESTR.		1
		ALLEE DER KOSMONAUTEN / ALLEE DER KOSMONAUTEN		1
		BRÜCKE ALLEE DER KOSMONAUTEN		1
		BUCKOWER RING / BLUMBERGER DAMM		1
		JAN-PETERSEN-STR.		1
		MARZAHNER PROMENADE / MÄRKISCHE ALLEE		2
		ELISABETHSTR. / BLUMBERGER DAMM		1
		GLEIWITZER STR. / HEESESTR. / KÖPENICKER STR.		2
		OBERFELDSTR.		1
		SPITZMÜHLER STR. / PÖHLBERGSTR. / BLUMBERGER DAMM		1
		WÖRLITZER STR. / ROSENBECKER STR. / HAVEMANNSTR.		1
		IRMFRIEDSTR. / GARZAUER STR. / CECILIENSTR.		2
		BREBACHER WEG / ALTENTREPTOWER STR.		1
		BASDORFER STR.		1
		HADUBRANDSTR. / KÖPENICKER STR.		1
		JOACHIM-RINGELNATZ-STR.		1
		STERCKMANNWEG		1
		WALTER-FELSENSTEIN-STR. / MEHROWER ALLEE		1
BLENHEIMSTR. / ALLEE DER KOSMONAUTEN		1		
FRANKENHOLZER WEG		1		
MÄRKISCHE SPITZE / MÄRKISCHE ALLEE		1		
ALT-BIESDORF / GRABENSPRUNG		1		
BRANDORFER WEG		1		
GLAMBECKER RING / BLUMBERGER DAMM		1		
APOLLOFALTERALLEE / KÖPENICKER STR.		1		
BITTERFELDER STR. / MÄRKISCHE ALLEE		1		
Verkehrsunfälle im Bezirk MZ				62
Verkehrsunfälle im Polizeiabschnitt 62				62
63	HD	AKAZIENALLEE / HULTSCHINER DAMM		1
		ALTE HELLERSDORFER STR. / ZOSENER STR.		3
		EILENBURGER STR. / BÖHLENER STR.		1
		EISENACHER STR.		1
		HULTSCHINER DAMM		3
		HULTSCHINER DAMM / ROEDERNSTR.		1
		JANUSZ-KORCZAK-STR. / LIL-DAGOVER-GASSE / STENDALER STR.		2
		LUDWIGSLUSTER STR. / HELLERSDORFER STR.		2
		WEIßENFELSER STR. / BÖHLENER STR. / LOUIS-LEWIN-STR.		2
		ALT-MAHLSDORF / HÖNOWER STR. / HULTSCHINER DAMM		1
		HÖNOWER STR.		2

**Unfallörtlichkeiten von Fußgängerkehrsunfällen  
in der Direktion 6  
nach Bezirken (alt) und Polizeiabschnitten**

Pol.Abschnitt	Bezirk (alt)	Ort	2014	Anzahl VU
63	HD	MARK-TWAIN-STR.		1
		RIESAER STR.		2
		STENDALER STR.		2
		GÜLZOWER STR. / GUTENBERGSTR. / LION-FEUCHTWANGER-STR.		1
		KASTANIENALLEE / COTTBUSSE STR.		1
		QUEDLINBURGER STR.		2
		CHEMNITZER STR.		1
		HELLERSDORFER STR. / HEINRICH-GRÜBER-STR.		1
		HELLERSDORFER STR. / CECILIENSTR.		1
		HÖNOWER STR. / WILHELMSMÜHLENWEG		1
		CAROLA-NEHER-STR.		1
		COTTBUSSE PLATZ		1
		ERICH-BARON-WEG / HULTSCHINER DAMM		1
		ERICH-KÄSTNER-STR.		1
		HUGO-DISTLER-STR.		1
		SPREMBERGER STR. / ALTE HELLERSDORFER STR.		1
		TANGERMÜNDER STR. / ZOSSENER STR. / STENDALER STR.		1
		ALT-KAULSDORF / MYSLOWITZER STR.		1
		GOLDREGENSTR. / PARLERSTR.		1
		LANDSBERGER CHAUSSEE / STENDALER STR.		2
		PETER-EDEL-STR. / NEUE GROTTKAUER STR.		1
		ALTENTREPTOWER STR.		1
		ETKAR-ANDRÉ-STR. / NEUE GROTTKAUER STR. / ERICH-KÄSTNER-STR. / GROTTKAUER BRÜCKE		2
		AN DER WUHLE / HEERSTR. / LAMMERSDORFER WEG		1
		BIRKENSTEINWEG / GRIEBENWEG		1
		EBERESCHENALLEE / HULTSCHINER DAMM (ENDE)		1
		FERCHER STR.		1
		HEINRICH-GRÜBER-PLATZ / HEINRICH-GRÜBER-STR.		1
		HELLERSDORFER STR. / FELDBERGER RING		2
		JANUSZ-KORCZAK-STR.		1
		KOHLISSTR.		1
		RIESAER STR. / NOSSENER STR. / MARK-TWAIN-STR.		2
		RIESAER STR. / SCHÖNEWALDER STR.		1
TANGERMÜNDER STR.		2		
HEIDENAUER STR.		1		
WURZENER STR. / TORGAUER STR. / LOUIS-LEWIN-STR.		1		
Verkehrsunfälle im Bezirk HD				63
Verkehrsunfälle im Polizeiabschnitt 63				63
64	LB	AM CARLSGARTEN / WANDLITZSTR. / TRESKOWALLEE		1
		AM TIERPARK		1
		AM TIERPARK / ALFRED-KOWALKE-STR.		1
		EHRENFELSSTR. / RHEINSTEINSTR. / TRESKOWALLEE		1
		FRANKFURTER ALLEE		3
		FRANKFURTER ALLEE / GÜRTELSTR. / MÖLLENDORFFSTR.		4
		HAUPTSTR.		1
		HERZBERGSTR.		2
		HERZBERGSTR. / WEIBENSEER WEG / MÖLLENDORFFSTR.		1
		LANDSBERGER ALLEE		3
		MARKSBURGSTR. / TRESKOWALLEE		2
		MÖLLENDORFFSTR.		4
		NORMANNENSTR. / RUSCHESTR.		1
		OTTO-SCHMIRGAL-STR.		1
		RUMMELSBURGER STR.		1
		SIEGFRIEDSTR.		2

**Unfallörtlichkeiten von Fußgängerkehrsunfällen  
in der Direktion 6  
nach Bezirken (alt) und Polizeiabschnitten**

Pol.Abschnitt	Bezirk (alt)	Ort	2014	Anzahl VU
64	LB	STORKOWER STR.		1
		TRESKOWALLEE		1
		VULKANSTR. / LANDSBERGER ALLEE		1
		WEITLINGSTR.		3
		ALT-FRIEDRICHSFELDE		1
		AM TIERPARK / RHINSTR. / ALT-FRIEDRICHSFELDE		2
		ATZPODIENSTR. / RÜDIGERSTR.		1
		LANDSBERGER ALLEE / WEIßENSEER WEG		1
		LÜCKSTR. / WÖNNICHSTR.		1
		SEWANSTR.		1
		BORNITZSTR. / RUSCHESTR.		1
		DOLGENSEESTR.		1
		KARL-LADE-STR.		1
		DÖNHOFSTR.		1
		RHINSTR. / ROSENFELDER RING / SEDDINER STR.		1
		BUCHBERGER STR. / FRANKFURTER ALLEE		1
		JOSEF-ORLOPP-STR.		1
		EINBECKER STR. / MARIE-CURIE-ALLEE		1
		GENSINGER STR.		1
		KARLSHORSTER STR. / MARKTSTR. / PFARRSTR. / TÜRRSCHMIDTSTR.		1
		EHRENFELSSTR.		1
		FRANKFURTER ALLEE / HUBERTUSSTR.		1
		STORKOWER STR. / ALFRED-JUNG-STR.		1
		EMMA-IHRER-STR. / HAUPTSTR. / SCHLICHTALLEE		1
		MARKTSTR. / SCHREIBERHAUER STR.		1
		ATZPODIENSTR. / FRANKFURTER ALLEE		1
		DATHEPROMENADE / OTTO-SCHMIRGAL-STR. / ERIESEERING		1
		FRANKFURTER ALLEE / RUSCHESTR. / SCHULZE-BOYSEN-STR.		1
		GEORG-STERN-STR. / MARIA-MATRAY-STR.		1
		RUMMELSBURGER STR. / SEWANSTR. (ENDE)		3
		BAIKALSTR. / BALATONSTR. / VOLKRADSTR.		1
		GÜRTELSTR. / WILHELM-GUDDORF-STR.		1
		DATHEPROMENADE		1
GENSLERSTR. / LANDSBERGER ALLEE		1		
HOHENSCHÖNHAUSER STR. / JUDITH-AUER-STR.		1		
HONNEFER STR. / RHEINSTEINSTR.		1		
AM STADTPARK		1		
Verkehrsunfälle im Bezirk LB				71
Verkehrsunfälle im Polizeiabschnitt 64				71
65	TP	AM TREPTOWER PARK / MOOSDORFSTR. / TREPTOWER PARK		1
		BAUMSCHULENSTR.		2
		DÖRPFELDSTR. / FLORIAN-GEYER-STR. / THOMAS-MÜNTZER-STR.		1
		DÖRPFELDSTR. / WASSERMANNSTR.		2
		ELSENSTR. / PUSCHKINALLEE		3
		KIEFHOLZSTR.		1
		KIEFHOLZSTR. / BAUMSCHULENSTR.		1
		KIEFHOLZSTR. / ELSENSTR.		1
		MICHAEL-BRÜCKNER-STR. / SPREESTR.		1
		PUSCHKINALLEE		1
		RUDOWER STR.		1
		SCHNELLERSTR.		2
		SCHÖNEFELDER CHAUSSEE		2
		STERNDAMM		2
		BAUMSCHULENSTR. / KÖPENICKER LANDSTR.		2
		EICHBUSCHALLEE / KÖPENICKER LANDSTR.		1

**Unfallörtlichkeiten von Fußgängerkehrsunfällen  
in der Direktion 6  
nach Bezirken (alt) und Polizeiabschnitten**

Pol.Abschnitt	Bezirk (alt)	Ort	2014	Anzahl VU
65	TP	ELSENSTR. / BEERMANNSTR.		1
		JOHANNISTHALER CHAUSSEE		1
		ELSENSTR.		1
		KIEFHOLZSTR. / EICHBUSCHALLEE		1
		RICHTERSTR. / BRUNO-TAUT-STR.		1
		BRUNO-TAUT-STR.		1
		DÖRPFELDSTR. / ZINGGUTSTR.		1
		SPREESTR.		1
		BOHNSDORFER WEG		1
		LEHMUSSTR.		1
		LOHMÜHLENSTR.		1
		WILDENBRUCHSTR.		2
		FENNSTR.		1
		SCHÜTZENSTR.		1
		ALTER SCHÖNEFELDER WEG / KÖPENICKER STR. / RUDOWER STR.		1
		DÖRPFELDSTR. / HACKENBERGSTR.		1
		JOHANNA-TESCH-STR.		1
		ALBERT-EINSTEIN-STR. / AM STUDIO		1
		PARCHWITZER STR. / WALTERSDORFER STR.		1
		ALT-TREPTOW		1
		BAUMSCHULENSTR. / ERNSTSTR.		1
		ERNST-AUGUSTIN-STR. / FRANZ-EHRLICH-STR.		1
		HERMANN-GLADENBECK-BRÜCKE / STUBENRAUCHSTR. / A 113 BAB AUTOBAHNZUBRINGER DRESDE		1
		KIEHNWERDERALLEE		1
		MERLITZSTR. / RUMPLERZEILE / GROß-BERLINER DAMM		1
		SEGELFLIEGERDAMM		1
CHAMPIGNONSTR.		1		
Verkehrsunfälle im Bezirk TP				52
Verkehrsunfälle im Polizeiabschnitt 65				52
66	KP	ALTER MARKT / JÄGERSTR.		1
		AM BAHNDAMM		1
		BAHNHOFSTR.		3
		BAHNHOFSTR. / LINDENSTR.		2
		BÖLSCHESTR. / DAHLWITZER LANDSTR. / FÜRSTENWALDER DAMM		1
		ERNST-GRUBE-STR. / OBERSPREESTR. / OTTOMAR-GESCHKE-STR.		1
		FÜRSTENWALDER ALLEE		1
		FÜRSTENWALDER DAMM		1
		LANDJÄGERSTR. / WENDENSCHLOßSTR.		1
		MÜGGELHEIMER STR.		2
		NALEPASTR. / SIEMENSSTR. / WILHELMINENHOFSTR.		1
		REGATTASTR.		2
		SALVADOR-ALLENDE-STR.		1
		SEELLENBINDERSTR.		3
		WENDENSCHLOßSTR.		5
		WILHELMINENHOFSTR.		3
		BAHNHOFSTR. / ELCKNERPLATZ		2
		BÖLSCHESTR.		2
		DEULSTR.		1
		DOROTHEENSTR. / GRÜNE TRIFT / MÜGGELHEIMER DAMM / MÜGGELHEIMER STR. / PABLO-NERU		1
		EDISONSTR. / WILHELMINENHOFSTR.		1
		GUTENBERGSTR. / KÖLLNISCHER PLATZ / OBERSPREESTR. / LANGE BRÜCKE (DAHME)		1
		ODERNHEIMER STR.		1

**Unfallörtlichkeiten von Fußgängerkehrsunfällen  
in der Direktion 6  
nach Bezirken (alt) und Polizeiabschnitten**

Pol.Abschnitt	Bezirk (alt)	Ort	2014	Anzahl VU
66	KP	PARRISIUSSTR.		1
		SALVADOR-ALLENDE-STR. / PABLO-NERUDA-STR. / MÜGGELSCHLÖßCHENWEG		1
		KAULSDORFER STR. / MAHLSDORFER STR.		1
		PABLO-NERUDA-STR.		2
		SPINDLERSFELDER STR. / AN DER WUHLHEIDE		1
		MÜGGELHEIMER STR. / WENDENSCHLOßSTR.		1
		KOTTMEIERSTR.		1
		FÜRSTENWALDER DAMM / MARIENWERDERWEG		1
		WASSERSPORTALLEE		1
		FÜRSTENWALDER ALLEE / HOCHLANDSTR. / RIALTORING		1
		ALT-KÖPENICK / MÜGGELHEIMER STR. / LUISENHAIN / LANGE BRÜCKE (DAHME)		2
		GEHSENER STR. / KAULSDORFER STR.		1
		AN DER WUHLHEIDE		1
		FIRLSTR. / LAUFFENER STR. / WILHELMINENHOFSTR.		1
		OSTENDSTR. / WALDOWSTR.		1
		ALTE KAULSDORFER STR. / KAULSDORFER STR.		1
		MÜGGELHEIMER DAMM		1
		ADLERGESTELL / WERNSDORFER STR.		1
		AZALEENSTR. / FLIEDERSTR.		1
		BORGMANNSTR. / ELCKNERPLATZ		1
		BORGMANNSTR. / MANDRELLAPLATZ / PUCHANSTR. / SEELENBINDERSTR.		1
		MÜGGELSEEDAMM / PFEIFFERGASSE		1
		AßMANNSTR.		1
		MÜGGELSEEDAMM / STIENITZSEESTR.		1
		AM SCHONUNGSBERG / BERGHOFER WEG		1
		AZALEENSTR.		1
		FRITZ-KIRSCH-ZEILE / WATTSTR.		1
		LANGERHANSSTR. / SEELENBINDERSTR.		1
		FÄRBERSTR. / OBERSPREESTR.		1
		OTTOMAR-GESCHKE-STR.		1
		SPINDLERSFELDER STR. / GLIENICKER STR.		1
Verkehrsunfälle im Bezirk KP				71
Verkehrsunfälle im Polizeiabschnitt 66				71
Gesamtergebnis				374

## Entwicklung verunglückter Fußgänger in Berlin seit 1991

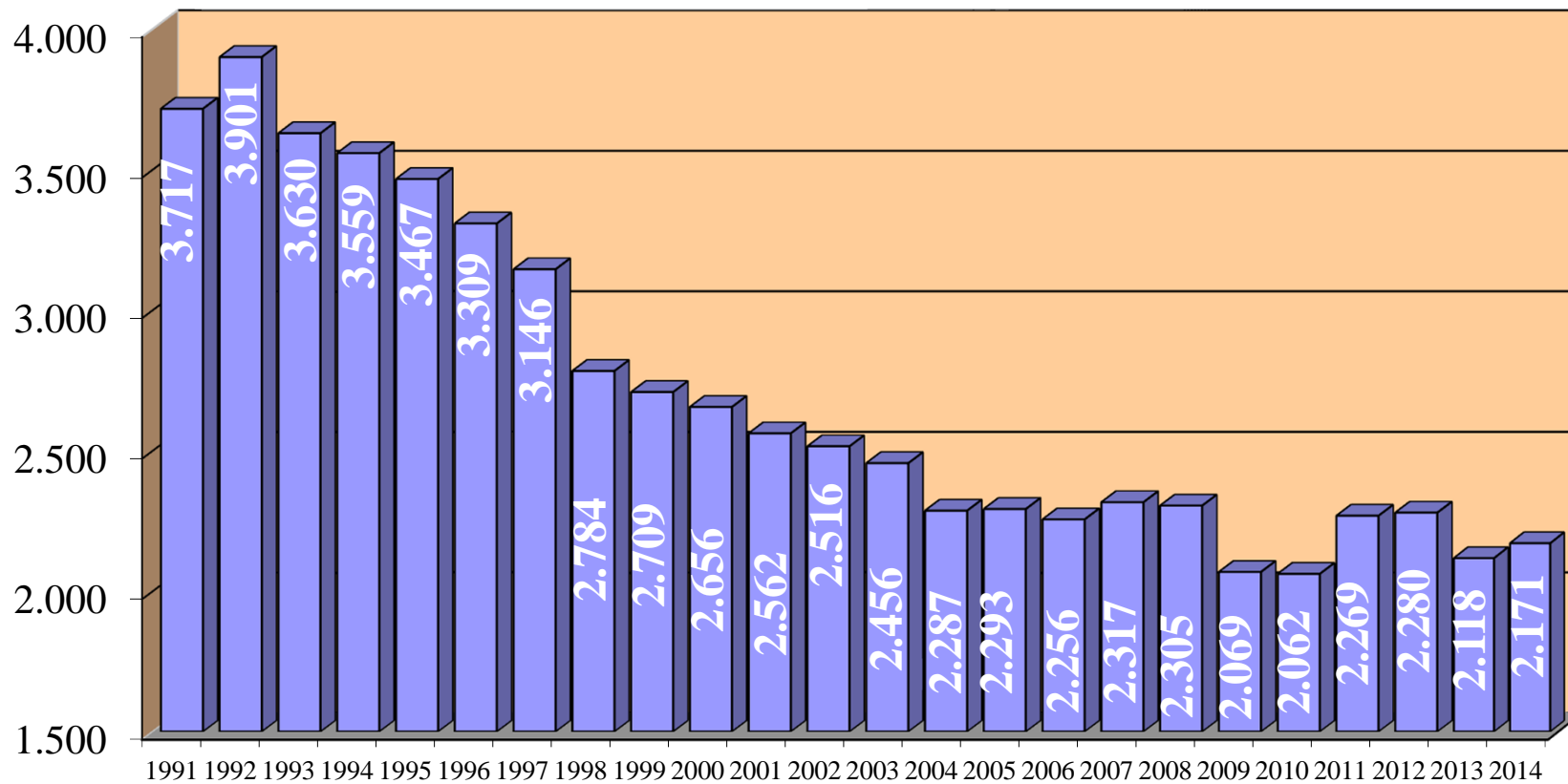

## Sonderuntersuchung Fußgängerverkehrsunfälle in Berlin



### Impressum

Herausgeber: Der Polizeipräsident in Berlin

Redaktion: Stab des Polizeipräsidenten - Sachbereich Verkehr

Gestaltung: PPr St 1422, Dipl.-Ing.-Ök. K. Bergmann, 4664-901422

Erscheinungsweise: jährlich