

Der Polizeipräsident in Berlin

Stab des Polizeipräsidenten

Sachbereich Verkehr



Sonderuntersuchung

"Fußgängerverkehrsunfälle"

in Berlin

2011



Inhaltsverzeichnis	Seite
- Verkehrsunfallentwicklung des Fußgängerverkehrs in Berlin 2011	2
- Eckzahlen der Fußgängerkehrsunfälle in Berlin 2011 nach Bezirken (alt)	7
- Anzahl der Fußgängerkehrsunfälle und Verunglückten in Berlin 2011 nach Bezirken (alt)	8
- Eckzahlen der Fußgängerkehrsunfälle in Berlin 2011 nach Polizeidirektionen	8.1
- Eckzahlen der Fußgängerkehrsunfälle in Berlin 2011 nach Verwaltungsbezirken	8.2
- Verkehrsunfälle in den Bezirken (alt) 2011 nach Kategorien	9
- Anteile der Kategorien an den Gesamt-VU in Berlin 2011	10
- Fußgängerkehrsunfälle in den Polizeidirektionen 2011 nach Kategorien	10.1
- Fußgängerkehrsunfälle in den Verwaltungsbezirken 2011 nach Kategorien	10.2
- Unfallfolgen der beteiligten Verkehrsteilnehmer bei Fußgängerkehrsunfällen in Berlin 2011 nach Bezirken (alt)	11
- Unfallfolgen der beteiligten Verkehrsteilnehmer bei Fußgängerkehrsunfällen in Berlin 2011	12
- Fußgängerkehrsunfälle in den Bezirken (alt) 2011 nach Monaten	13
- Anzahl der Fußgängerkehrsunfälle in Berlin 2011 nach Monaten	14
- Tageszeitliche Verteilung der Fußgängerkehrsunfälle in Berlin 2011 nach Monaten	15
- Anzahl der Fußgängerkehrsunfälle in Berlin 2011 nach Tagesstunden	16
- Fußgängerkehrsunfälle in den Bezirken (alt) 2011 nach Wochentagen	17
- Summe der Fußgängerkehrsunfälle bezogen auf Werkzeuge und Wochenenden in Berlin 2011 nach Bezirken (alt)	18
- Durchschnittliche Anzahl der Fußgängerkehrsunfälle in Berlin 2011 nach Wochentagen	19
- Unfallbeteiligte bei Fußgängerkehrsunfällen in Berlin 2011 darunter mit Straftatbestand § 142 StGB (unerlaubtes Entfernen vom Unfallort)	20
- Unfallverursacher bei Fußgängerkehrsunfällen in den Bezirken (alt) 2011 nach Verkehrsteilnehmerart	21
- Anteilmäßige Verteilung der Unfallverursacher bei Fußgängerkehrsunfällen in Berlin 2011 nach Verkehrsteilnehmerart	22
- Hauptunfallursachen der Fußgänger in Berlin 2011 nach Bezirken (alt)	23
- Anzahl ausgewählter Hauptunfallursachen von Fußgängern in Berlin 2011	24
- Hauptunfallursachen der anderen Verkehrsunfallbeteiligten bei Fußgänger-VU in Berlin 2011 nach Bezirken (alt)	25
- Anzahl ausgewählter Hauptunfallursachen der anderen Verkehrsunfallbeteiligten bei Fußgängerkehrsunfällen in Berlin 2011	26
- Fußgängerbeteiligung an VU in Berlin 2011 nach Altersgruppen und Bezirken (alt)	27
- Fußgängerbeteiligung an VU in Berlin 2011 nach Altersgruppen und Verursacher	28
Unfallörtlichkeiten von Fußgängerkehrsunfällen nach Bezirken (alt) und Polizeiabschnitten in den Polizeidirektionen	Anlage
- Direktion 1 (Reinickendorf, Prenzlauer Berg, Pankow, Weißensee)	1
- Direktion 2 (Spandau, Charlottenburg, Wilmersdorf)	2
- Direktion 3 (Mitte, Tiergarten, Wedding)	3
- Direktion 4 (Schöneberg, Zehlendorf, Steglitz, Tempelhof)	4
- Direktion 5 (Kreuzberg, Neukölln, Friedrichshain)	5
- Direktion 6 (Hohenschönhausen, Marzahn, Lichtenberg, Treptow, Köpenick, Hellersdorf)	6
- Entwicklung verunglückter Fußgänger in Berlin seit 1991	7
- Die tödliche Wirkung des Aufpralls bei einem Verkehrsunfall zwischen Pkw und einem erwachsenen Fußgänger	8

Verkehrsunfallentwicklung der Fußgänger in Berlin 2011

Allgemeine Verkehrsunfallentwicklung

Das Verkehrsunfallgeschehen unter der Beteiligung von Fußgängern im Jahr 2011 hat sich trotz eines Anstieges zum Jahr 2010 nicht wesentlich verändert.

2.577 Verkehrsunfälle mit Fußgängerbeteiligung wurden im Jahr 2011 statistisch erfasst. Im Vergleich zum Vorjahreszeitraum (2.348 VU) wurde somit ein Anstieg von + 9,71% registriert.

Entsprechend der Gesamtzahl der Verkehrsunfälle in Berlin entsprach der Anteil der VU mit Fußgängerbeteiligung 1,98% (2010:1,80%; 2009:1,94% ; 2008: 2,08% ; 2007: 2,07%; 2006: 2,12%; 2005: 2,11%; 2004: 2,04%; 2003: 2,19%; 2002: 2,06%; 2001: 2,01%; 2000: 2,02%).

Insgesamt konnte auch bei den Folgen dieser Verkehrsunfälle eine äquivalente Entwicklung beobachtet werden. Die Anzahl der schwerverletzten Unfallbeteiligten verzeichnete einen Anstieg von + 9,26% Schwerverletzte (SV) (2010: 497 SV; 2009: 457 SV; 2008: 538 SV; 2007: 57 SV ; 2006: 520 SV; 2005: 568 SV; 2004: 573 SV; 2003: 599 SV; 2002: 607 SV; 2001: 618 SV; 2000: 696 SV).

Bei den Verkehrsunfällen mit tödlich Verunglückten musste ebenso ein Anstieg um 5 Tote absolut (2011: 29 Tote; 2010: 24 Tote; 2009: 21 Tote; 2008: 30 Tote; 2007: 21 Tote; 2006: 32 Tote; 2005: 27 Tote; 2004: 34 Tote; 2003: 31 Tote; 2002: 33 Tote; 2001: 31 Tote; 2000: 34 Tote) verzeichnet werden.

Diese Tendenz setzte sich bei der Anzahl der leichtverletzten Unfallbeteiligten ebenfalls fort; hier gab es eine Zunahme von 12,19% (2011: 2.162 Leichtverletzte (LV); 2010: 1.926 (LV); 2009: 2.034 LV; 2008: 2.160 LV; 2007: 2.157 LV; 2006: 2.135 LV; 2005: 2.093 LV; 2004: 2.086 LV; 2003: 2.269 LV; 2002: 2.289 LV; 2001: 2.300 LV; 2000: 2.381 LV).

Da der Anteil der tödlich verunglückten Verkehrsteilnehmer bei diesen Verkehrsunfällen mit 53,70 % bei weitem den allgemeinen Anteil dieser VU an der Gesamt-VU-Anzahl (s.o.) überschreitet, hatten sich polizeiliche Bemühungen zur Hebung der Verkehrssicherheit auch an der Risikogruppe der Fußgänger zu orientieren. Jeder zweite Verkehrsunfalltote resultiert aus einem Verkehrsunfall mit Fußgängerbeteiligung.

Die steigende Anzahl der Verkehrsunfälle mit Todesfolge führte aber nicht gegenüber dem Vorjahr zu einem Anstieg dieses Anteilwertes (2010: 54,54%; 2009: 43,24%; 2008: 54,54%; 2007: 37,50%; 2006: 43,24%; 2005: 42,19%; 2004: 47,82%; 2003: 40,26%; 2002: 40,27%; 2001: 47,69%; 2000: 38,20%).

Aber auch die Anteile der Schwerverletzten mit 27,29% und die der Leichtverletzten mit 14,42% an den jeweiligen Gesamtzahlen sind erschreckend hoch.

Fast jeder dritte Schwerverletzte verunglückte bei einem Verkehrsunfall mit Fußgängerbeteiligung.

Die Betrachtung der Schwere der Verkehrsunfälle, die sich in der Unfallkategorie widerspiegelt, dokumentiert deutlich, dass Verkehrsunfälle mit Fußgängerbeteiligung zu **93,36%** mit Personenschäden enden. Im Gegensatz dazu wird nur bei jedem zehnten Verkehrsunfall insgesamt in Berlin ein Verkehrsteilnehmer körperlich geschädigt.

Diese Tatsache wird dadurch etwas abgeschwächt, dass **71,52%** der Verkehrsunfälle mit Personenschäden unter Fußgängerbeteiligung VU sind, bei denen es nur zu leichten Verletzungen der Beteiligten gekommen ist.

Unfallfolgen der Beteiligten

Bei der Betrachtung der Unfallfolgen der Beteiligten nach der Verkehrsteilnehmerart wird deutlich, dass die Fußgänger selbst die am meisten gefährdete Gruppe von Verkehrsteilnehmern ist.

Ihr Anteil an der Gesamtzahl der Verunglückten bei Verkehrsunfällen mit Fußgängerbeteiligung beträgt 82,99%.

Des Weiteren verzeichneten die Fußgänger einen Anteil von 100% (29 Tote, s. S.11/12) bei den Verkehrstoten und einen Anteil von 94,66% (514 Schwerverletzte) bei den Schwerverletzten.

Andere Verkehrsteilnehmer trugen ebenfalls körperliche Schädigungen davon. Der größte Anteil hierbei wurde bei den Radfahrern festgestellt (8,56%).

Alle anderen Verkehrsteilnehmergruppen verzeichneten Anteile zwischen 2,96% (Pkw-Führer) und 0,11% (Lkw-Führer). Das Fehlen einer schützenden Hülle, wie bei den Kraftfahrzeugen sonst üblich, wird durch die Häufigkeit der körperlichen Schädigungen besonders deutlich.

Örtliche Verteilung der Fußgängerverkehrsunfälle

Im Ergebnis der Untersuchung der Verteilung der Fußgängerverkehrsunfälle ergaben sich gleich zwei bemerkenswerte Aussagen. Zum einen verschob sich die Konzentration von Verkehrsunfällen wieder in den innerstädtischen Bereich, zum anderen fallen die östlichen Radbereichen stärker bei der Anteilsverteilung ab.

Deutlich wird der Zusammenhang zwischen Einkaufsstraßen und dem Verkehrsunfallgeschehen mit Fußgängerbeteiligung. Den größten Anteil verzeichnete der Bezirk Mitte mit 18,32% (472 VU), gefolgt vom Bezirk Friedrichshain-Kreuzberg mit einem Anteil von 11,29% (291 VU). Die Bezirke Charlottenburg-Wilmersdorf (256 VU = 9,93%), Neukölln (243 VU = 9,43%) und Tempelhof-Schöneberg (227 VU = 8,81%) vervollständigen dieses Bild.

Im Gegensatz dazu konnten in den Bezirken Marzahn-Hellersdorf (105 VU = 4,07%), Lichtenberg-Hohenschönhausen (135 VU = 5,24%) und Reinickendorf (136 VU = 5,28%) die niedrigsten Verkehrsunfallzahlen registriert werden.

Obwohl die Anzahl der Verkehrsunfälle mit Fußgängerbeteiligung insgesamt anstieg, konnten zwei Bezirke einen Rückgang dieser Verkehrsunfälle verzeichnen.

Hier ist der Bezirk Reinickendorf mit einem Absinken um 12,82% an erster Stelle zu nennen gefolgt von Pankow mit - 7,33%.

Zeitliche Verteilung der Fußgängerverkehrsunfälle

Die zeitliche Verteilung der Verkehrsunfälle bestätigte erneut, dass Fußgänger in der „dunklen Jahreszeit“ einem erhöhten Risiko ausgesetzt sind. Deutlich liegt der Monate Dezember über dem Jahresdurchschnitt von 215 VU.

Witterungsextreme beeinflussten in diesem Jahr das VU-Geschehen wesentlich. Die extremen milden Wintermonaten Januar, Februar und Dezember verzeichneten erhöhte VU-Anzahlen. Aber auch sommerliche Temperaturen brachten im Mai einen ersten VU-Spitzenwert.

Im Monat Dezember wurde die höchste Anzahl an Verkehrsunfällen (310 VU) registriert. Die niedrigste Anzahl an Verkehrsunfällen wurde im Juli (168 VU) verzeichnet.

Der tageszeitliche Verlauf des Verkehrsunfallgeschehens mit Fußgängerbeteiligung weist in groben Zügen gleiche Charakteristika wie der Gesamtverlauf des Unfallgeschehens auf. Ab 6:00 Uhr setzt das Unfallgeschehen ein. Die erste Spitze wird zwischen 7:00 und 7:59 Uhr erreicht (123 VU).

Danach kommt es zu einem leichten Rückgang der Unfallhäufigkeiten, der sich aber mit Beginn der 12. Stunde zu einem stetigen Ansteigen der Verkehrsunfälle wandelt.

Den Höhepunkt erreicht das Unfallgeschehen zwischen 16:00 und 16:59 Uhr (276 VU).

Ein starker Rückgang setzt erst ab 21:00 Uhr ein.

Innerhalb der einzelnen Monate kommt es nochmals im tageszeitlichen Ablauf zu leichten Verschiebungen. Die Unfallhäufigkeit lässt in den Sommermonaten deutlich in den Morgenstunden nach. Darüber hinaus wird erkennbar, dass die Spitzenstunde (16:00-16:59) im Dezember das Dreifache bzw. das Doppelte an Verkehrsunfällen aufwies als die gleiche Zeitspanne in anderen Monaten des Jahres 2011.

Der Wochentagsverlauf spiegelte nochmals einen besonderen Eindruck von den Verkehrsunfällen mit Fußgängerbeteiligung wider.

Hier ergab sich deutlich ein Spannungsfeld zwischen den Werktagen und dem Wochenende.

Sind an den Werktagen die Unfallhäufigkeiten gleich, so sinken die Unfallzahlen zum Wochenende drastisch. So ereignen sich fast doppelt so viele Verkehrsunfälle an einem Werktag (8 VU je Werktag) als an einem Wochenendtag (4 VU je Wochenendtag).

Im Durchschnitt werden jeden Tag sieben Verkehrsunfälle mit Fußgängerbeteiligung registriert.

Unfallverursacher von Verkehrsunfällen mit Fußgängerbeteiligung

Die Betrachtung der Unfallverursacher (Haupt- und Mitverursacher) ergab ein bemerkenswertes Ergebnis: 49,31% aller Verursacher sind Fußgänger (1.356 davon 1.262 Hauptverursacher (HV), 94 Mitverursacher (MV)).

An zweiter Stelle standen die Führer von Pkw (983, 934 HV, 49 MV) mit einem Anteil von 35,75%. In der weiteren Folge wurden Radfahrer (248; 229 HV, 19 MV) 9,02%, Führer von Lkw (78; 74 HV, 4 MV) 2,84%, Führer von motorisierten Zweirädern (36; 26 HV, 10 MV) 1,31%, Führer von Bussen (15; 15 HV) 0,55% sowie sonstige Verkehrsbeteiligte (33; 32 HV, 1 MV) 1,020% verzeichnet.

Bemerkenswert ist die Betrachtung der **Altersgruppen** der Fußgänger unter dem Aspekt der Verursachung.

Hierbei wird besonders deutlich, dass Kinder noch nicht über ausreichende Kenntnisse und körperliche Fähigkeiten verfügen, um sich gefahrlos auf der Straße bewegen zu können.

Von insgesamt 463 Kindern als Fußgänger, setzten 318 Kinder eine Unfallursache durch eigenes Fehlverhalten. Mit einem Anteil von 68,68% wurde hierbei eine der größten Diskrepanzen festgestellt.

Jugendliche im Alter von 15 bis unter 18 Jahren treten sowohl als Beteiligte (101) als auch als Unfallverursacher (66) im Jahr 2011 in Erscheinung (65,35% Anteil).

Junge Erwachsene zwischen 18 und unter 25 Jahren bilden eine größere Gruppe bei den Beteiligten (265). Der Anteil der Verursacher ist andererseits mit 55,09% erkennbar geringer als bei den Kindern.

Den größten Anteil der Fußgänger nimmt die Altersgruppe der Erwachsenen im Alter zwischen 25 und unter 45 Jahren (640) ein. Hier wurde immer noch ein Anteil der Verursacher von 45,47% an der eigenen Altersgruppe registriert.

Die Altersgruppe der Erwachsenen zwischen 45 und unter 65 Jahren (622) tritt in einem geringeren Anteil in Erscheinung. Dennoch liegt der Anteil der Verursacher bei 42,44% innerhalb der eigenen Altersgruppe.

Von den Risikoaltersgruppen verzeichnete die Altersgruppe der Senioren einen der hinteren Plätze. Mit 399 Beteiligten betrug ihr Anteil an der Gesamtzahl der Fußgänger lediglich 15,10%. Bei ihnen liegt der Anteil der Unfallverursacher mit 35,09% deutlich unter den vorangegangenen Altersgruppen.

Nicht bei allen Fußgängern konnte das Lebensalter ermittelt werden (siehe S. 6, § 142 StGB). Der Anteil der Fußgänger mit unbekanntem Alter (152) liegt bei 5,75%.

Hier wiederum bildet die Gruppe der Unfallverursacher mit einem Anteil von 86,18% einen traurigen Spitzenwert.

Unfallursachen der Fußgänger

An erster Stelle bei den Hauptunfallursachen der Fußgänger steht das Überschreiten der Fahrbahn an sonstigen Stellen ohne auf den Fließverkehr zu achten (792) mit einem Anstieg um + 16,90%. Dazu gesellt sich oftmals die Unsitte des plötzlichen Hervortretens hinter Sichthindernissen (206; - 9,25%).

In diesem Bereich finden sich sowohl Hinweise darauf, dass sich der Fußgängerstrom überwiegend beim Überschreiten der Fahrbahn an Unfallorten bewegt, die ohne unterstützende Regelungselemente ausgerüstet sind, als auch der Hinweis, dass Fußgänger oft nicht den sicheren aber längeren Weg benutzen, um vermeintliche Zeitvorteile zu erlangen.

Gerade in dieser Hinsicht ist das falsche Verhalten beim Überschreiten der Fahrbahn in der Nähe von Fußgängerfurten und Fußgängerüberwegen (107; - 5,31%) zu betrachten.

Auch das bewusste Missachten von Wechsellichtzeichen spiegelt diesen Aspekt wider (293).

Gerade hier musste im Jahr 2011 ein drastischer Anstieg um + 36,28% verzeichnet werden.

Wird dann noch das objektive Wahrnehmungsvermögen durch berauschende Mittel wie Alkohol (89; + 5,95%) erheblich herabgesetzt, verstärkt sich das Risiko eines Verkehrsunfalls erheblich.

Andere Unfallursachen, wie das Nichtbenutzen von Gehwegen, das Spielen auf oder neben der Fahrbahn sowie das nicht verkehrsgerechte Bewegen durch sonstige Fußgänger (Inline-Skater) traten eher in den Hintergrund und waren aber ansteigend.

Unfallursachen der anderen Verkehrsunfallbeteiligten

Nahezu identisch ist die Hauptunfallursache bei den anderen Verkehrsunfallbeteiligten, was den Ort der Verursachung anbelangt. Das falsche Verhalten gegenüber Fußgängern an sonstigen Stellen steht hier ebenfalls im Vordergrund (602; +9,65%).

Oftmals wird dieses Fehlverhalten durch die nicht angepasste Geschwindigkeit (31; -51,56%) begünstigt.

Bedauerlicherweise sind aber auch vermeintlich sichere Überschreitungsmöglichkeiten wie Fußgängerfurten nicht selten von Fehlverhaltensweisen von Fahrzeugführern (464; + 27,47%) betroffen.

Hier bildet aber nicht immer die Missachtung des Wechsellichtzeichens das Primat, sondern sehr oft wird im Verlauf des Räumens von Kreuzungen und Einmündungen vergessen, dass die Grünphasen für den Fußgängerverkehr bereits eingesetzt haben.

Im engen Zusammenhang sind auch hier die Fehlverhaltensweisen beim Abbiegen zu betrachten (413; + 23,28%).

Nicht selten wird die ÖPNV-Haltestelle beim Fahrgastwechsel zum Unfallort. Hier überwiegen hauptsächlich Pkw-Führer und Radfahrer als Unfallverursacher. Letzteren ist nicht immer bewusst, dass bei durch Haltestellenbereiche führenden Radwegen für sie eine entsprechende Pflicht der Rücksichtnahme besteht (34; + 17,24%).

Eine weitere typische Unfallursache von Radfahrern ist in diesem Zusammenhang die Benutzung von Fußgängerwegen mit gleichzeitiger falscher Verhaltensweise gegenüber Fußgängern (87).

Das entsprechend verkehrsrechtlich korrekte Verhalten an Fußgängerüberwegen wird von der Mehrzahl der Fahrzeugführer eingehalten, so dass es hier nur zu einer geringen Unfallverursachung (30; - 38,77%) gekommen ist.

Trotz dieser geringen Anzahl ist der Fußgängerüberweg als Unfallort nicht ganz unproblematisch. Der überwiegende Teil der Verkehrsunfälle, die sich in diesem Bereich ereignen, werden durch das Reaktionsvermögen einzelner Fahrzeugführer in Verbindung mit starkem Bremsen zumeist in Auffahrunfälle gewandelt. Die vermeintliche Sicherheit, wie sie die Anzahl der körperlichen Schädigungen von Fußgängern hier dokumentiert, ist als solche nicht eindeutig gegeben.

Unerlaubtes Entfernen vom Unfallort gemäß § 142 StGB

Unfälle mit Fußgängerbeteiligung führen, wie beschrieben, sehr häufig zu körperlichen Schädigungen, im höchsten Maße erstaunlich ist dabei die Anzahl der Straftatbestände nach § 142 StGB. Die Straftäter rekrutieren sich aus allen Verkehrsbeteiligungsarten, ihre Anteile liegen hier sehr stark differenziert vor.

Immerhin verzeichneten Fußgänger selbst einen Anteil von 7,00% und damit entsprechend den VU-Folgen einen der niedrigsten Anteile.

Führer von Pkw (13,46%) und motorisierten Zweirädern (6,86%) liegen bei diesen Verkehrsunfällen immer noch im allgemeinen Trend.

Bedenklich ist hier der hohe Anteil bei den Radfahrern (18,82%) und Führern von Lkw (19,08%), der klar eine durch die Gesellschaft nicht hinnehmbare Rücksichtslosigkeit (Straftat!)

Bezirk (alt)	Eckzahlen der Fußgängerverkehrsunfälle in Berlin 2011 nach Bezirken (alt)													
	Anzahl der VU		Anzahl der Toten		Anzahl der Schwerverletzten		Anzahl der Leichtverletzten		Anteil an VU insgesamt in %		Anteil an Verunglückten in %		Anzahl der Verunglückten insgesamt	
	2011	2010	2011	2010	2011	2010	2011	2010	2011	2010	2011	2010	2011	2010
Reinickendorf	136	156	1	1	25	31	123	125	5,28	6,64	5,45	6,41	149	157
Prenzlauer Berg	111	111	4	1	30	24	94	102	4,31	4,73	4,68	5,19	128	127
Pankow	61	68	0	0	18	28	42	41	2,37	2,89	2,19	2,82	60	69
Weißensee	43	53	1	0	9	15	41	37	1,67	2,26	1,87	2,12	51	52
Spandau	158	142	2	2	34	31	124	110	6,13	6,05	5,85	5,84	160	143
Charlottenburg	165	156	2	1	35	37	148	118	6,40	6,64	6,77	6,37	185	156
Wilmerdorf	91	76	3	0	17	12	79	63	3,53	3,24	3,62	3,06	99	75
Mitte	159	146	1	1	29	28	153	140	6,17	6,22	6,69	6,90	183	169
Tiergarten	137	89	1	0	28	19	129	75	5,32	3,79	5,78	3,84	158	94
Wedding	176	153	4	4	32	30	142	126	6,83	6,51	6,51	6,54	178	160
Schöneberg	101	97	0	1	20	20	89	82	3,92	4,13	3,99	4,21	109	103
Zehlendorf	55	54	0	1	12	12	44	44	2,13	2,30	2,05	2,33	56	57
Steglitz	130	117	1	2	26	22	109	94	5,04	4,98	4,97	4,82	136	118
Tempelhof	126	111	3	3	34	25	79	91	4,89	4,73	4,24	4,86	116	119
Kreuzberg	163	156	0	0	21	19	145	143	6,33	6,64	6,07	6,62	166	162
Neukölln	243	212	1	2	43	29	203	179	9,43	9,03	9,03	8,58	247	210
Friedrichshain	128	89	1	2	23	26	111	66	4,97	3,79	4,94	3,84	135	94
Hohenschönhausen	48	53	0	1	13	12	44	43	1,86	2,26	2,08	2,29	57	56
Marzahn	52	49	1	0	13	14	37	35	2,02	2,09	1,87	2,00	51	49
Lichtenberg	87	77	1	1	25	24	63	60	3,38	3,28	3,26	3,47	89	85
Treptow	73	73	2	1	22	16	53	61	2,83	3,11	2,82	3,19	77	78
Köpenick	81	68	0	0	16	11	73	60	3,14	2,89	3,26	2,90	89	71
Hellersdorf	53	43	0	0	18	12	37	32	2,06	1,83	2,01	1,80	55	44
Berlin (Insgesamt)	2 577	2.349	29	24	543	497	2.162	1.927	100,00	100,00	100,00	100,00	2.734	2.448

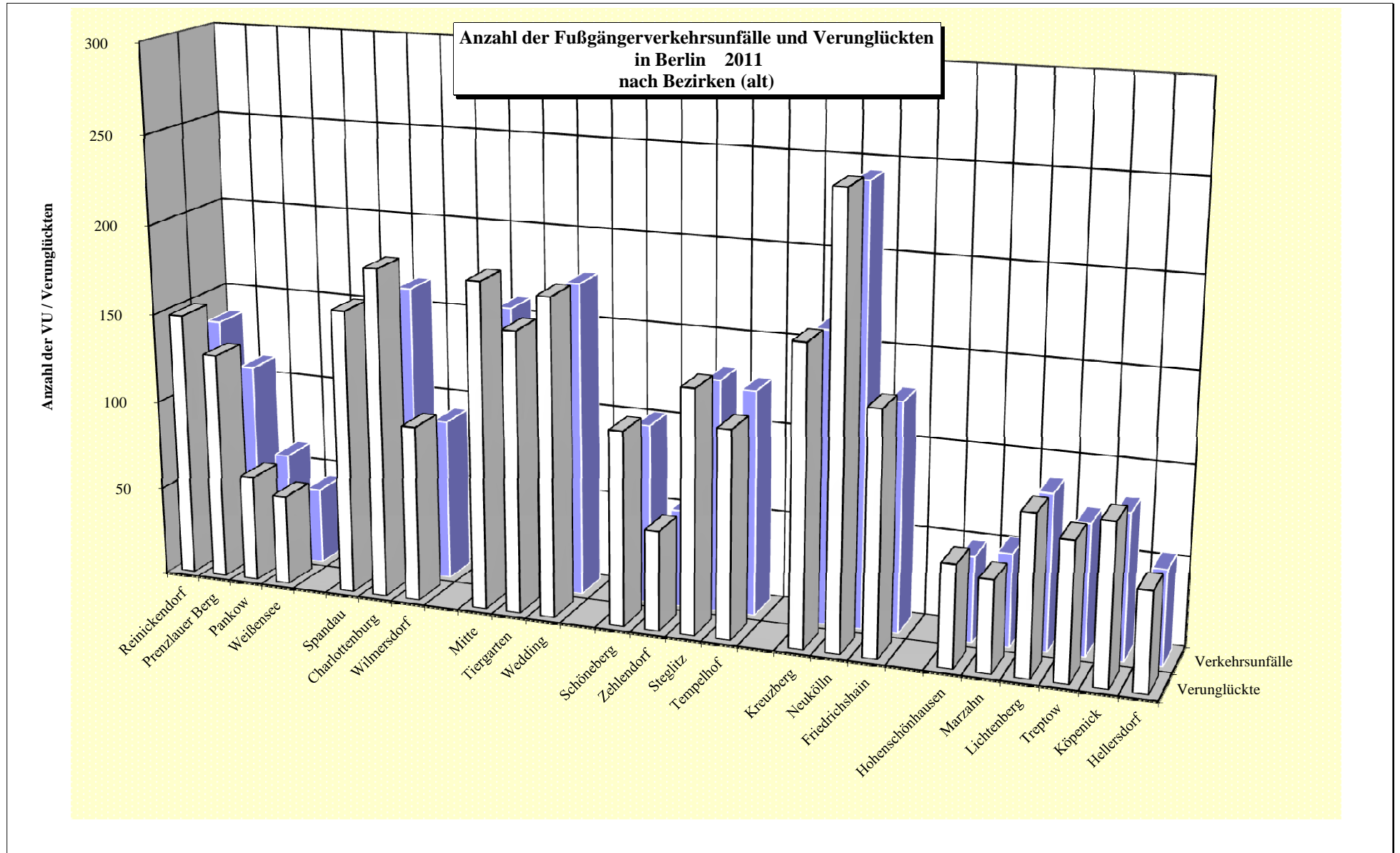

Polizeidirektion	Eckzahlen der Fußgängerverkehrsunfälle in Berlin 2011 nach Polizeidirektionen													
	Anzahl der VU		Anzahl der Toten		Anzahl der Schwerverletzten		Anzahl der Leichtverletzten		Anteil an VU insgesamt in %		Anteil an Verunglückten in %		Anzahl der Verunglückten insgesamt	
	2011	2010	2011	2010	2011	2010	2011	2010	2011	2010	2011	2010	2011	2010
Dir 1	351	388	6	2	82	98	300	305	13,62	16,52	14,19	16,54	388	405
Dir 2	414	374	7	3	86	80	351	291	16,07	15,92	16,24	15,28	444	374
Dir 3	472	388	6	5	89	77	424	341	18,32	16,52	18,98	17,28	519	423
Dir 4	412	379	4	7	92	79	321	311	15,99	16,13	15,25	16,22	417	397
Dir 5	534	457	2	4	87	74	459	388	20,72	19,46	20,04	19,04	548	466
Dir 6	394	363	4	3	107	89	307	291	15,29	15,45	15,29	15,65	418	383
Berlin (Insgesamt)	2 577	2 349	29	24	543	497	2 162	1 927	100,00	100,00	100,00	100,00	2 734	2.448

Anzahl der Verkehrsunfälle und Verunglückten
2011
nach Polizeidirektionen

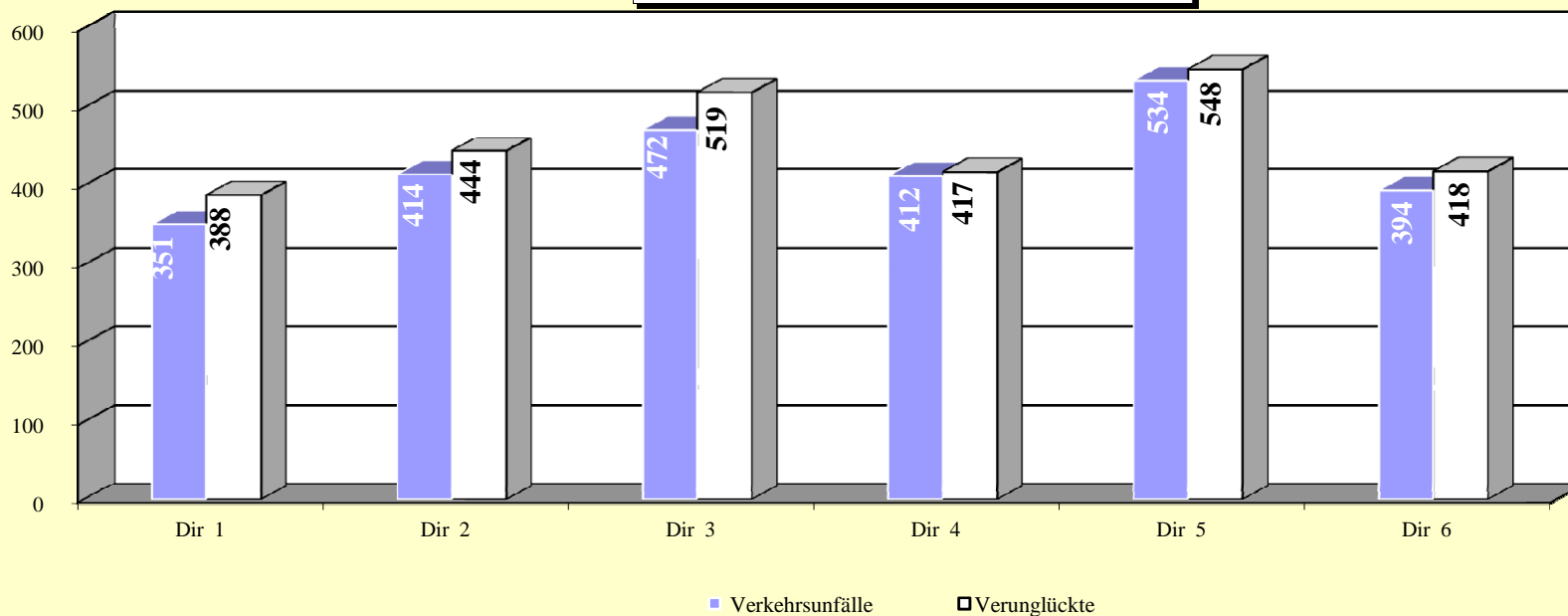

Verwaltungsbezirke		Eckzahlen der Fußgängerverkehrsunfälle in Berlin 2011 nach Verwaltungsbezirken													
		Anzahl der VU		Anzahl der Toten		Anzahl der Schwerverletzten		Anzahl der Leichtverletzten		Anteil an VU insgesamt		Anteil an Verunglückten		Anzahl der Verunglückten insgesamt	
		2011	2010	2011	2010	2011	2010	2011	2010	2011	2010	2011	2010	2011	2010
Mitte (01)		472	388	6	5	89	77	424	341	18,32	16,52	18,98	17,28	519	423
Friedrichshain-Kreuzberg (02)		291	245	1	2	44	45	256	209	11,29	10,43	11,01	10,46	301	256
Pankow (03)		215	232	5	1	57	67	177	180	8,34	9,88	8,74	10,13	239	248
Charlottenburg-Wilmersdorf (04)		256	232	5	1	52	49	227	181	9,93	9,88	10,39	9,44	284	231
Spandau (05)		158	142	2	2	34	31	124	110	6,13	6,05	5,85	5,84	160	143
Steglitz-Zehlendorf (06)		185	171	1	3	38	34	153	138	7,18	7,28	7,02	7,15	192	175
Tempelhof-Schöneberg (07)		227	208	3	4	54	45	168	173	8,81	8,85	8,23	9,07	225	222
Neukölln (08)		243	212	1	2	43	29	203	179	9,43	9,03	9,03	8,58	247	210
Treptow-Köpenick (09)		154	141	2	1	38	27	126	121	5,98	6,00	6,07	6,09	166	149
Marzahn-Hellersdorf (10)		105	92	1	0	31	26	74	67	4,07	3,92	3,88	3,80	106	93
Lichtenberg-Hohenschönhausen (11)		135	130	1	2	38	36	107	103	5,24	5,53	5,34	5,76	146	141
Reinickendorf (12)		136	156	1	1	25	31	123	125	5,28	6,64	5,45	6,41	149	157
Berlin (Insgesamt)		2 577	2 349	29	24	543	497	2 162	1 927	100,00	100,00	100,00	100,00	2 734	2 448

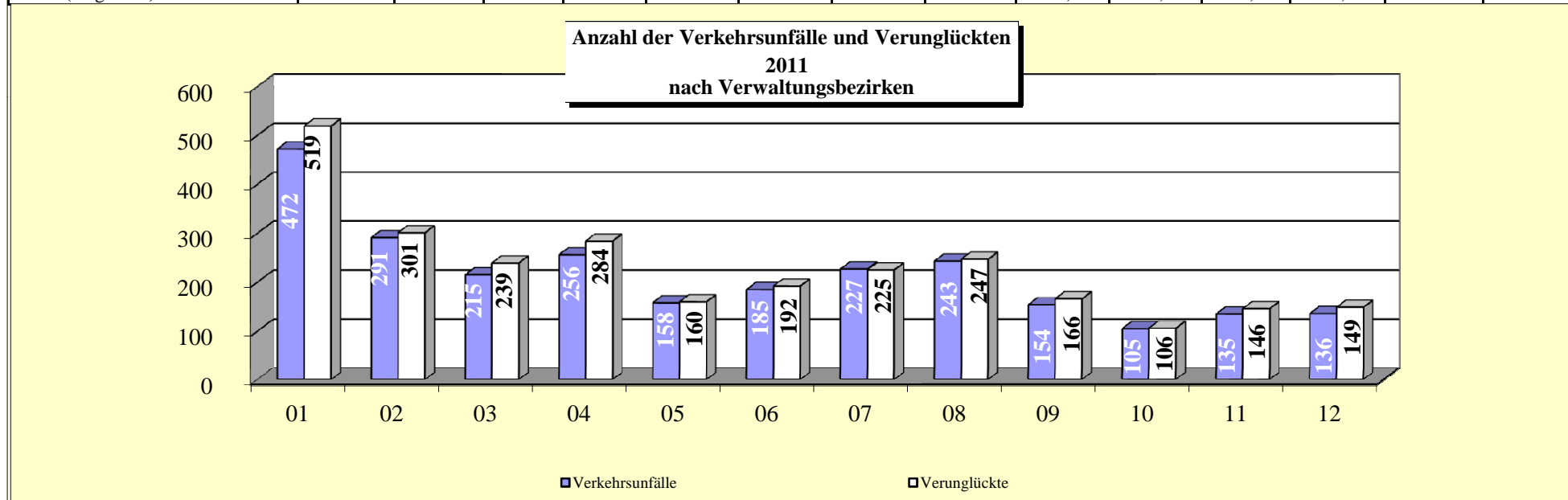

Bezirk (alt)	Verkehrsunfälle in den Bezirken (alt)2011 nach Kategorien					
	Verkehrsunfälle mit Verkehrstoten (Kategorie 1)	Verkehrsunfälle mit Schwerverletzten (Kategorie 2)	Verkehrsunfälle mit Leichtverletzten (Kategorie 3)	Verkehrsunfälle mit schwerwiegendem Sachschaden (Kategorie 4)	Verkehrsunfälle mit sonstigem Sachschaden (Kategorie 5)	Verkehrsunfälle unter Alkoholeinwirkung (Kategorie 6)
Reinickendorf	1	25	104	0	6	0
Prenzlauer Berg	4	29	71	0	7	0
Pankow	0	18	39	0	4	0
Weißensee	1	9	31	0	2	0
Spandau	2	33	111	1	11	0
Charlottenburg	2	34	119	0	8	2
Wilmersdorf	3	17	65	0	6	0
Mitte	1	29	121	0	8	0
Tiergarten	1	27	103	0	6	0
Wedding	4	32	128	0	12	0
Schöneberg	0	20	78	0	3	0
Zehlendorf	0	12	37	0	6	0
Steglitz	1	26	93	1	8	1
Tempelhof	3	34	76	0	13	0
Kreuzberg	0	20	130	0	13	0
Neukölln	1	43	182	0	17	0
Friedrichshain	1	21	94	0	12	0
Hohenschönhausen	0	12	33	0	3	0
Marzahn	1	13	34	0	4	0
Lichtenberg	1	24	53	1	8	0
Treptow	2	22	45	0	4	0
Köpenick	0	16	63	0	2	0
Hellersdorf	0	18	33	1	1	0
Berlin	29	534	1 843	4	164	3

**Anteile der Kategorien an den Gesamt-VU in Berlin
2011**

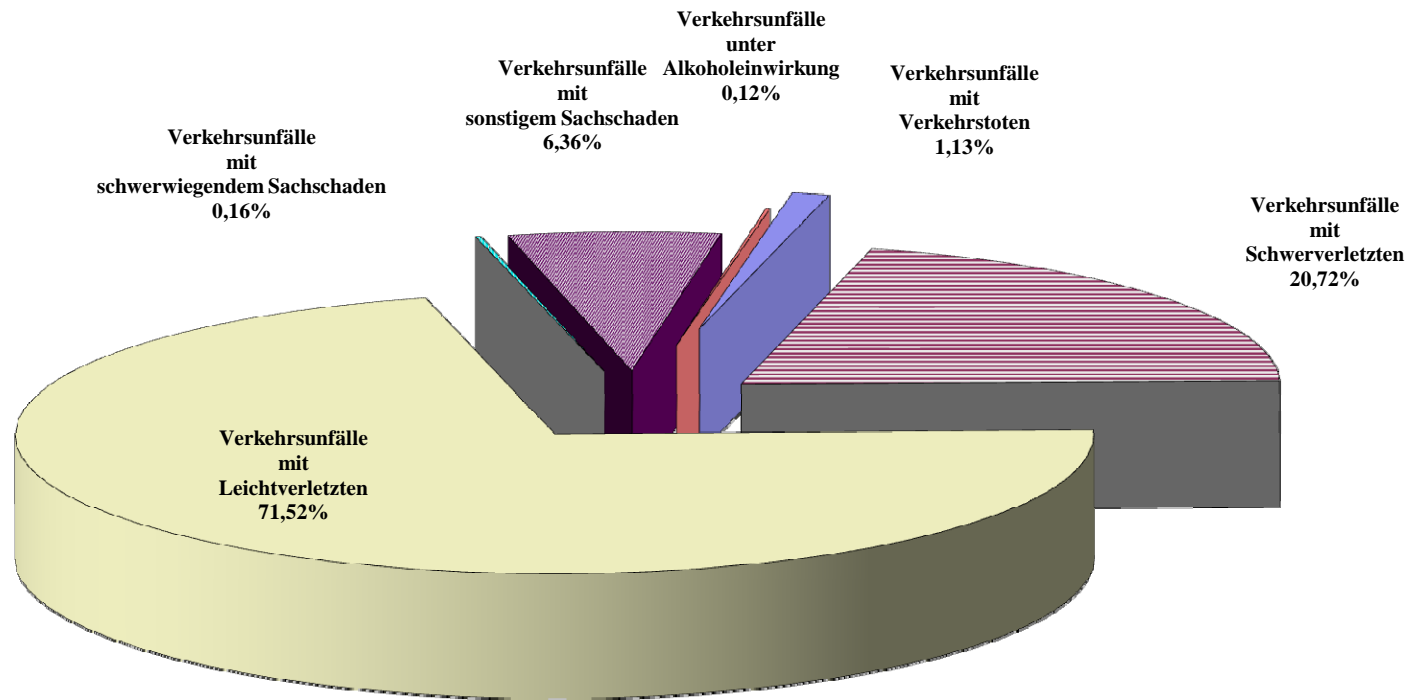

Polizeidirektion	Fußgängerverkehrsunfälle in den Polizeidirektionen 2011 nach Kategorien					
	Verkehrsunfälle mit Verkehrstoten	Verkehrsunfälle mit Schwerverletzten	Verkehrsunfälle mit Leichtverletzten	Verkehrsunfälle mit schwerwiegendem Sachschaden	Verkehrsunfälle mit sonstigem Sachschaden	Verkehrsunfälle unter Alkoholeinwirkung
Dir 1	6	81	245	0	19	0
Dir 2	7	84	295	1	25	2
Dir 3	6	88	352	0	26	0
Dir 4	4	92	284	1	30	1
Dir 5	2	84	406	0	42	0
Dir 6	4	105	261	2	22	0
Berlin	29	534	1.843	4	164	3

Anteile der Kategorien

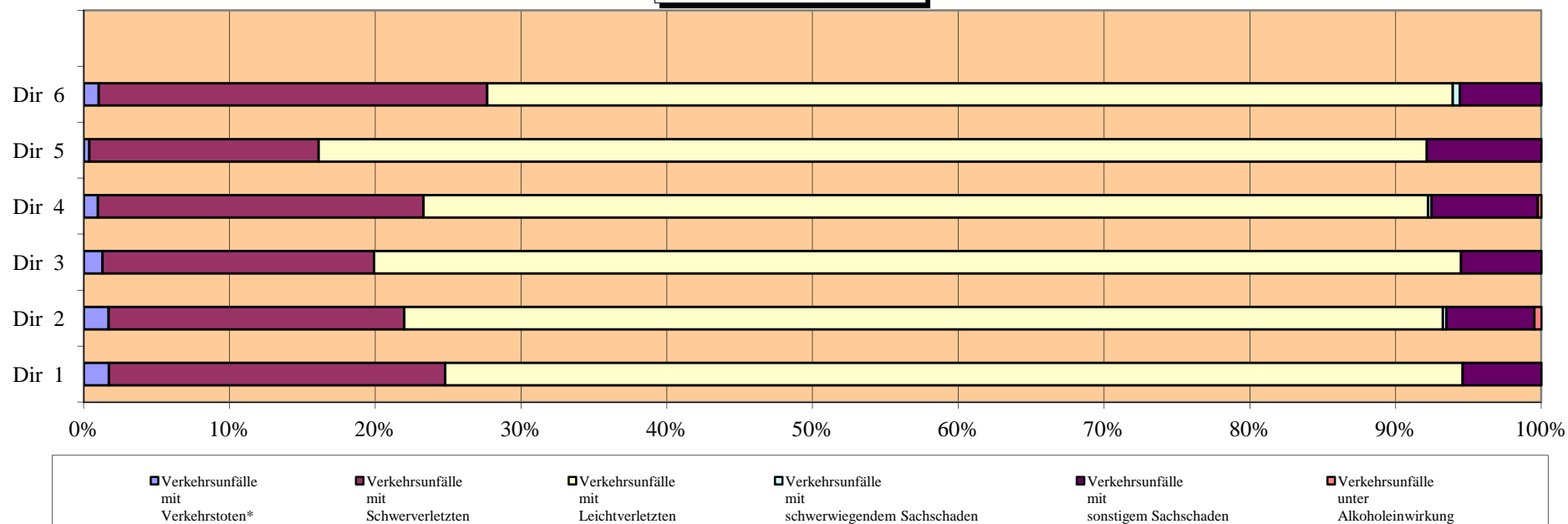

Verwaltungsbezirke		Fußgängerverkehrsunfälle in den Verwaltungsbezirken 2011 nach Kategorien					
		Verkehrsunfälle mit Verkehrstoten	Verkehrsunfälle mit Schwerverletzten	Verkehrsunfälle mit Leichtverletzten	Verkehrsunfälle mit schwerwichtigem Sachschaden	Verkehrsunfälle mit sonstigem Sachschaden	Verkehrsunfälle unter Alkoholeinwirkung
Mitte	(01)	6	88	352	0	26	0
Friedrichshain-Kreuzberg	(02)	1	41	224	0	25	0
Pankow	(03)	5	56	141	0	13	0
Charlottenburg-Wilmersdorf	(04)	5	51	184	0	14	2
Spandau	(05)	2	33	111	1	11	0
Steglitz-Zehlendorf	(06)	1	38	130	1	14	1
Tempelhof-Schöneberg	(07)	3	54	154	0	16	0
Neukölln	(08)	1	43	182	0	17	0
Treptow-Köpenick	(09)	2	38	108	0	6	0
Marzahn-Hellersdorf	(10)	1	31	67	1	5	0
Lichtenberg-Hohenschönhausen	(11)	1	36	86	1	11	0
Reinickendorf	(12)	1	25	104	0	6	0
Berlin		29	534	1 843	4	164	3

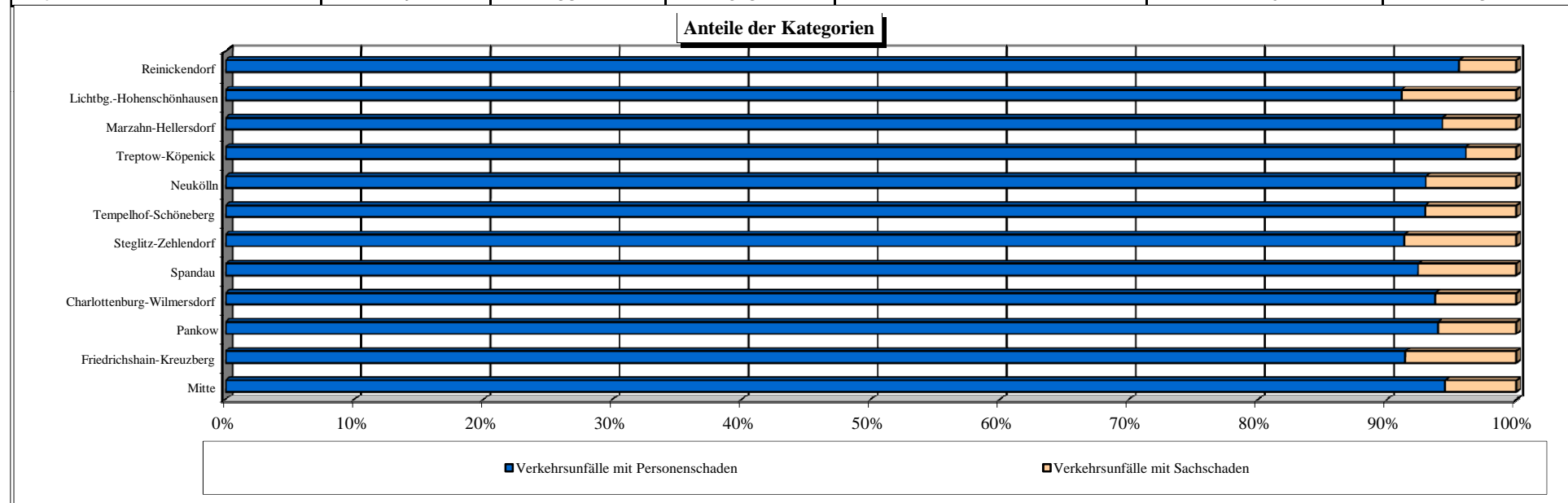

Bezirk (alt)	Unfallfolgen der beteiligten Verkehrsteilnehmer bei Fußgängerverkehrsunfällen in Berlin 2011 nach Bezirken (alt)																	
	Pkw			mot. Zweiräder			Lkw			sonstige**			Fußgänger			Radfahrer		
	Tote	Schwer- verletzte	Leicht- verletzte	Tote	Schwer- verletzte	Leicht- verletzte	Tote	Schwer- verletzte	Leicht- verletzte	Tote	Schwer- verletzte	Leicht- verletzte	Tote	Schwer- verletzte	Leicht- verletzte	Tote	Schwer- verletzte	Leicht- verletzte
Reinickendorf	-	-	7	-	1	3	-	-	1	-	-	2	1	24	100	-	-	8
Prenzlauer Berg	-	1	5	-	-	2	-	-	-	-	-	3	4	26	61	-	3	16
Pankow	-	-	-	-	-	-	-	-	-	-	-	-	-	18	36	-	-	3
Weißensee	-	-	1	-	1	2	-	-	-	-	-	2	1	8	32	-	-	2
Spandau	-	-	5	-	1	3	-	-	-	-	-	-	2	32	102	-	1	10
Charlottenburg	-	-	4	-	-	9	-	-	-	-	-	-	2	34	107	-	1	20
Wilmerdorf	-	-	3	-	-	2	-	-	-	-	-	-	3	17	61	-	-	11
Mitte	-	-	5	-	-	7	-	-	-	-	-	1	1	26	105	-	3	31
Tiergarten	-	-	6	-	-	4	-	-	-	-	-	1	1	28	97	-	-	17
Wedding	-	1	4	-	-	5	-	-	-	-	-	3	4	30	119	-	1	11
Schöneberg	-	-	3	-	-	2	-	-	-	-	-	-	-	20	77	-	-	5
Zehlendorf	-	-	2	-	-	-	-	-	-	-	-	-	-	10	36	-	2	5
Steglitz	-	-	4	-	1	1	-	-	-	-	-	-	1	23	96	-	-	7
Tempelhof	-	-	2	-	1	-	-	-	-	-	-	-	3	33	71	-	-	5
Kreuzberg	-	-	6	-	-	-	-	-	-	-	-	-	-	21	117	-	-	19
Neukölln	-	-	9	-	-	9	-	-	-	-	-	1	1	42	173	-	-	7
Friedrichshain	-	-	1	-	1	-	-	-	-	-	-	-	1	20	90	-	2	15
Hohenschönhausen	-	-	1	-	1	-	-	-	1	-	-	1	-	11	32	-	1	3
Marzahn	-	-	-	-	-	-	-	-	-	-	-	1	1	13	34	-	-	2
Lichtenberg	-	-	2	-	1	3	-	-	1	-	-	2	1	24	46	-	-	8
Treptow	-	-	3	-	-	2	-	-	-	-	-	-	2	21	40	-	1	7
Köpenick	-	-	5	-	-	2	-	-	-	-	-	-	-	16	60	-	-	6
Hellersdorf	-	-	1	-	-	-	-	-	-	-	-	1	-	17	34	-	1	0
Berlin	0	2	79	0	8	56	0	0	3	0	0	15	29	514	1.726	0	16	218

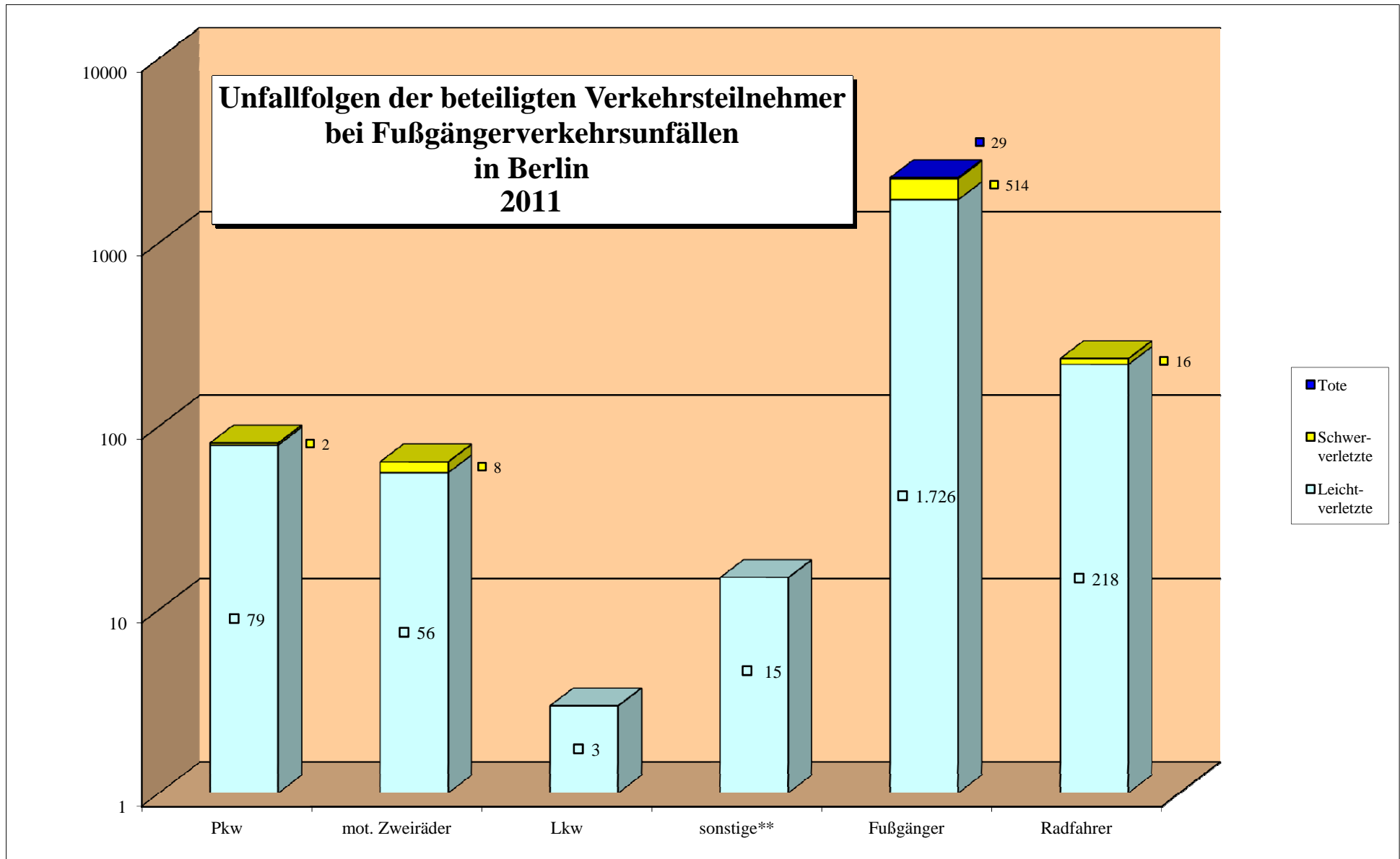

Bezirk (alt)	Fußgängerverkehrsunfälle in den Bezirken (alt) 2011 nach Monaten												
	Jan	Feb	Mär	Apr	Mai	Jun	Jul	Aug	Sep	Okt	Nov	Dez	insges.
Reinickendorf	18	4	10	9	5	15	10	11	14	19	11	10	136
Prenzlauer Berg	7	6	10	13	12	12	5	4	13	14	9	6	111
Pankow	4	8	5	6	4	3	1	4	13	4	3	6	61
Weißensee	3	4	4	3	7	1	1	6	4	1	4	5	43
Spandau	8	10	17	10	10	15	10	16	13	13	11	25	158
Charlottenburg	8	7	14	14	20	13	13	13	10	16	12	25	165
Wilmerdorf	8	7	4	6	10	8	6	4	12	6	6	14	91
Mitte	10	5	9	12	15	16	8	17	12	25	15	15	159
Tiergarten	11	5	12	9	12	9	14	12	15	17	9	12	137
Wedding	13	17	9	13	17	13	19	13	16	12	12	22	176
Schöneberg	8	11	4	8	9	7	4	5	13	8	9	15	101
Zehlendorf	3	3	2	5	4	3	3	4	6	5	9	8	55
Steglitz	15	8	7	7	7	8	3	13	12	11	16	23	130
Tempelhof	7	10	8	9	9	8	10	14	10	12	7	22	126
Kreuzberg	9	11	14	8	15	18	12	18	22	14	14	8	163
Neukölln	17	14	19	14	27	24	18	18	18	22	18	34	243
Friedrichshain	9	9	10	12	10	13	8	14	16	8	11	8	128
Hohenschönhausen	4	3	0	4	4	5	2	9	5	4	2	6	48
Marzahn	11	2	5	1	2	3	2	3	3	2	7	11	52
Lichtenberg	8	9	7	3	7	7	5	10	10	6	5	10	87
Treptow	4	7	5	5	9	2	7	6	7	7	9	5	73
Köpenick	2	5	7	6	4	5	4	6	9	10	8	15	81
Hellersdorf	5	7	3	3	6	3	3	7	5	4	2	5	53
Berlin	192	172	185	180	225	211	168	227	258	240	209	310	2.577

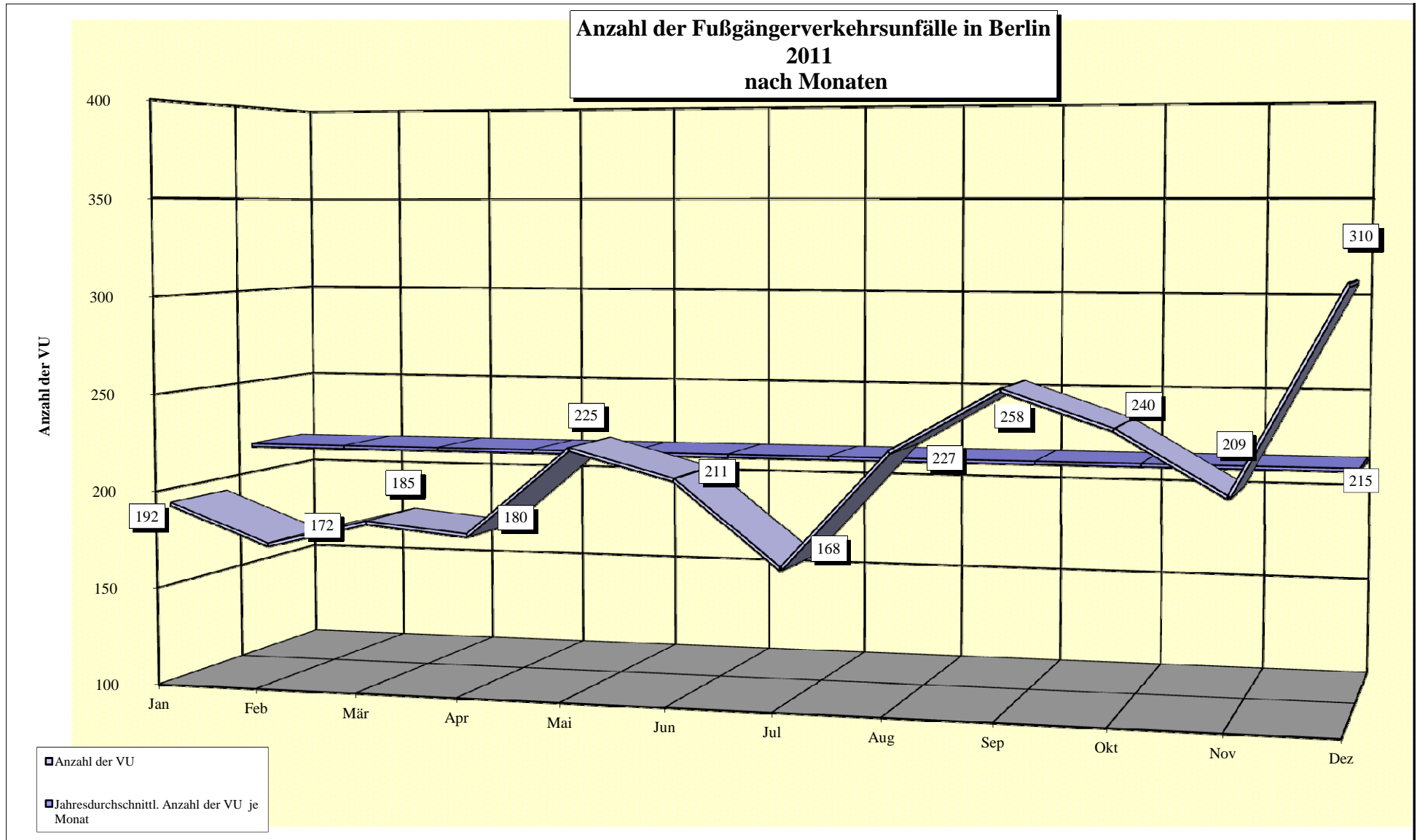

Stunde	Tageszeitliche Verteilung der Fußgängerverkehrsunfälle in Berlin 2011 nach Monaten											
	Januar	Februar	März	April	Mai	Juni	Juli	August	September	Oktober	November	Dezember
00.00-00.59	1	1	2	2	1	2	4	2	2	2	3	4
01.00-01.59	1	1	0	3	1	1	2	3	1	0	0	3
02.00-02.59	1	2	0	1	2	1	1	2	1	0	2	0
03.00-03.59	1	0	0	1	1	1	1	1	1	4	0	2
04.00-04.59	1	0	0	1	1	0	4	0	1	1	0	1
05.00-05.59	6	3	4	0	0	1	1	1	2	2	2	8
06.00-06.59	9	9	1	4	2	2	3	4	8	9	4	7
07.00-07.59	22	8	6	9	11	8	3	6	12	8	8	22
08.00-08.59	2	3	15	3	13	14	8	7	15	7	8	10
09.00-09.59	8	8	9	8	17	8	5	11	13	13	9	2
10.00-10.59	10	6	10	5	10	9	11	10	15	17	15	7
11.00-11.59	11	9	12	9	14	10	17	11	16	8	11	9
12.00-12.59	13	3	13	12	14	12	13	7	16	16	15	18
13.00-13.59	9	13	12	11	15	17	7	16	18	18	13	5
14.00-14.59	8	10	14	16	17	11	12	15	15	12	13	15
15.00-15.59	6	15	17	17	23	15	15	31	23	20	16	15
16.00-16.59	10	15	19	21	19	24	9	28	26	23	17	65
17.00-17.59	21	20	11	10	15	16	11	18	13	16	26	49
18.00-18.59	23	18	16	16	19	18	11	18	17	27	21	28
19.00-19.59	9	13	6	7	17	15	10	11	16	15	10	14
20.00-20.59	8	6	6	6	6	11	5	7	14	5	11	11
21.00-21.59	4	3	8	7	2	7	5	8	6	8	0	3
22.00-22.59	5	4	4	5	2	8	6	9	5	6	2	4
23.00-23.59	3	2	0	6	3	0	4	1	2	3	3	8
Insgesamt	192	172	185	180	225	211	168	227	258	240	209	310

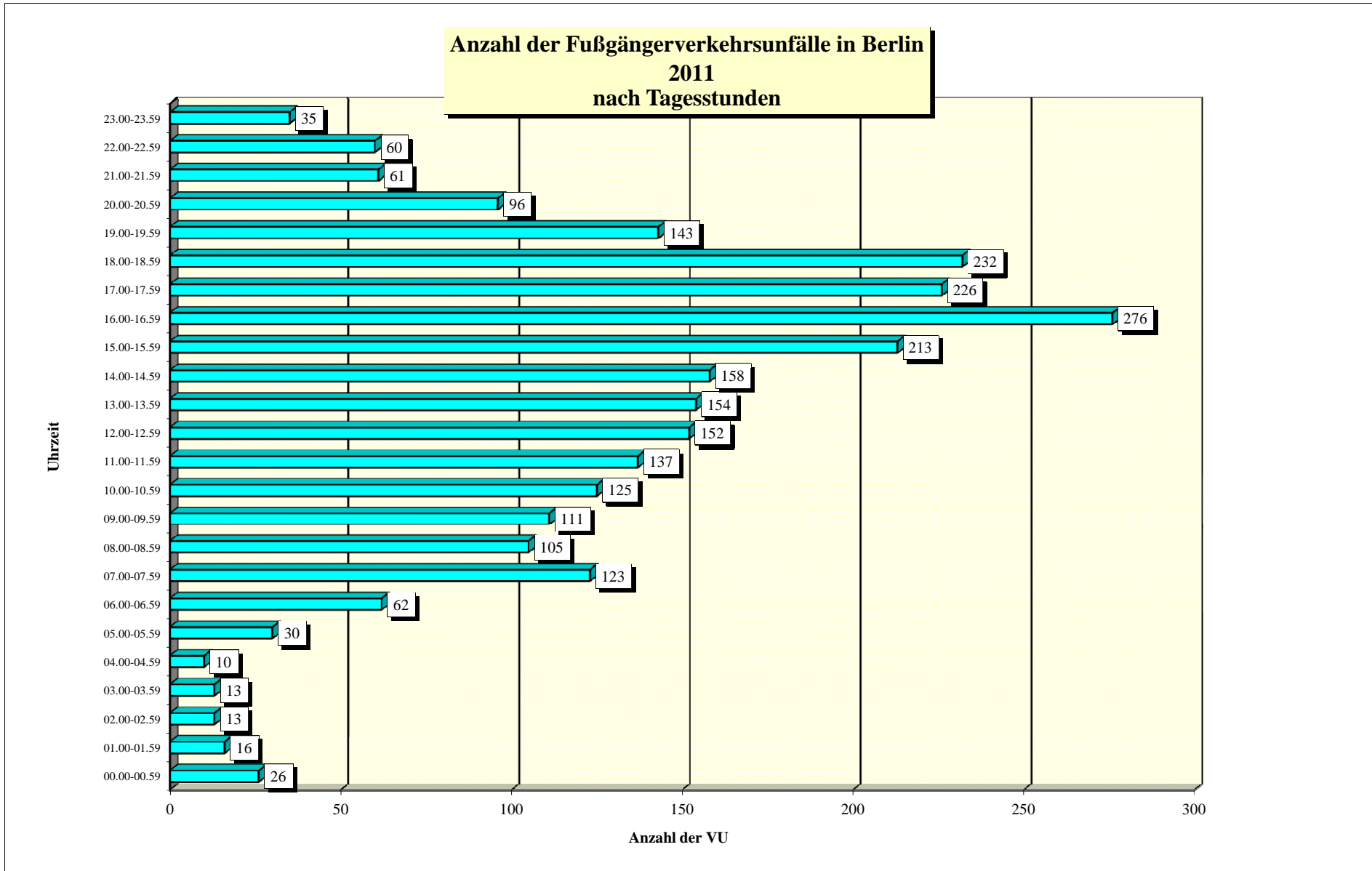

Bezirk (alt)	Fußgängerverkehrsunfälle in den Bezirken (alt) 2011 nach Wochentagen						
	Verkehrsunfälle am Sonntag	Verkehrsunfälle am Montag	Verkehrsunfälle am Dienstag	Verkehrsunfälle am Mittwoch	Verkehrsunfälle am Donnerstag	Verkehrsunfälle am Freitag	Verkehrsunfälle am Sonnabend
Reinickendorf	9	22	20	21	21	25	18
Prenzlauer Berg	12	17	13	18	13	21	17
Pankow	2	10	10	11	13	9	6
Weißensee	3	10	6	7	2	10	5
Spandau	12	28	25	24	26	30	13
Charlottenburg	10	29	24	28	22	30	22
Wilmersdorf	5	15	14	15	14	13	15
Mitte	13	23	22	30	29	23	19
Tiergarten	14	21	23	20	28	20	11
Wedding	10	32	29	32	29	23	21
Schöneberg	5	15	18	20	14	12	17
Zehlendorf	4	8	8	13	10	7	5
Steglitz	11	15	25	20	20	25	14
Tempelhof	6	25	15	17	23	28	12
Kreuzberg	17	24	25	26	29	20	22
Neukölln	20	49	38	28	45	36	27
Friedrichshain	17	21	19	25	18	17	11
Hohenschönhausen	6	6	14	9	5	7	1
Marzahn	3	4	8	12	9	10	6
Lichtenberg	4	20	17	23	11	8	4
Treptow	5	13	9	13	12	14	7
Köpenick	6	14	12	20	4	17	8
Hellersdorf	5	11	4	6	9	14	4
Berlin	199	432	398	438	406	419	285

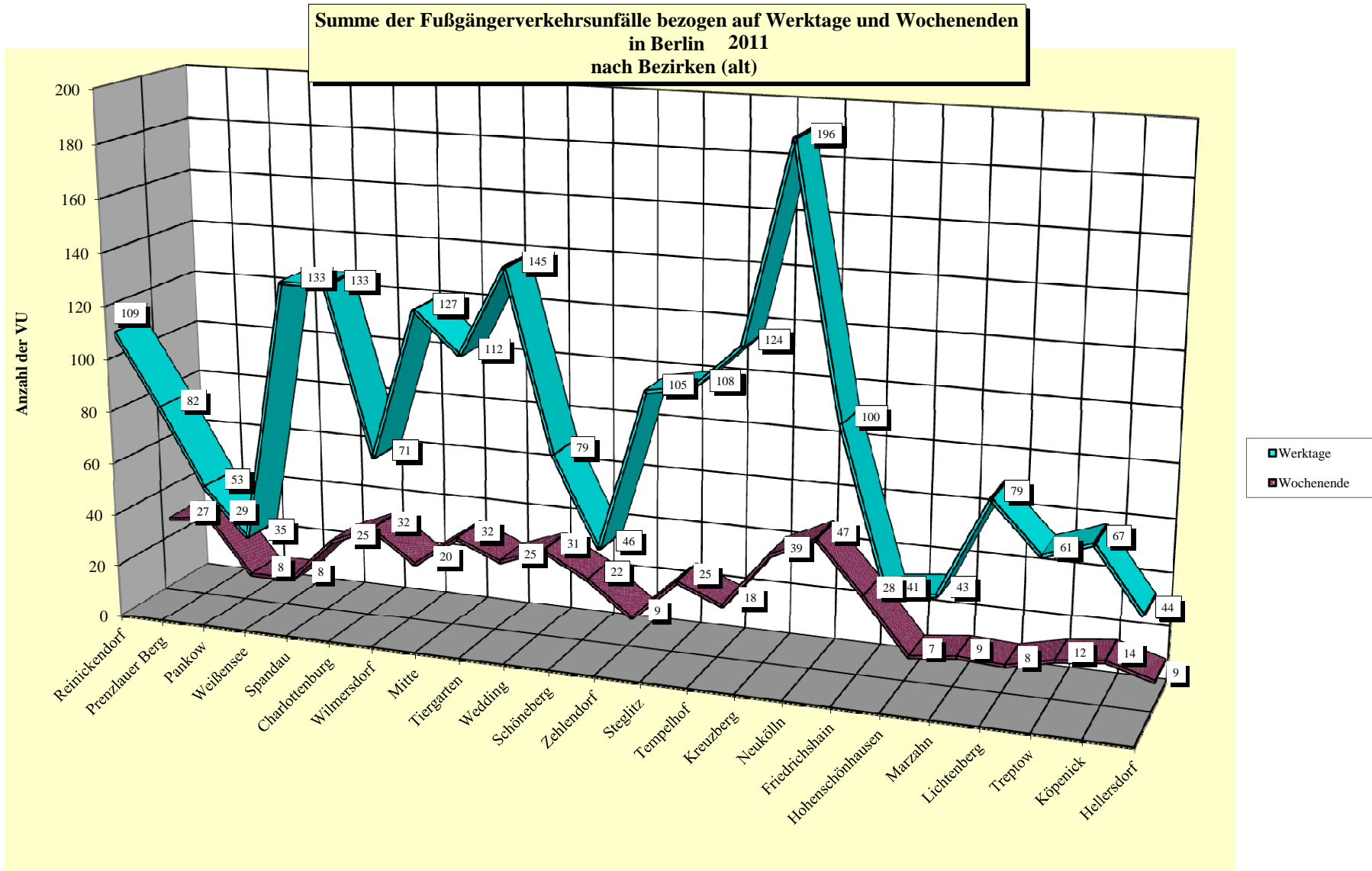

Durchschnittliche Anzahl der Fußgängerverkehrsunfälle nach Wochentagen

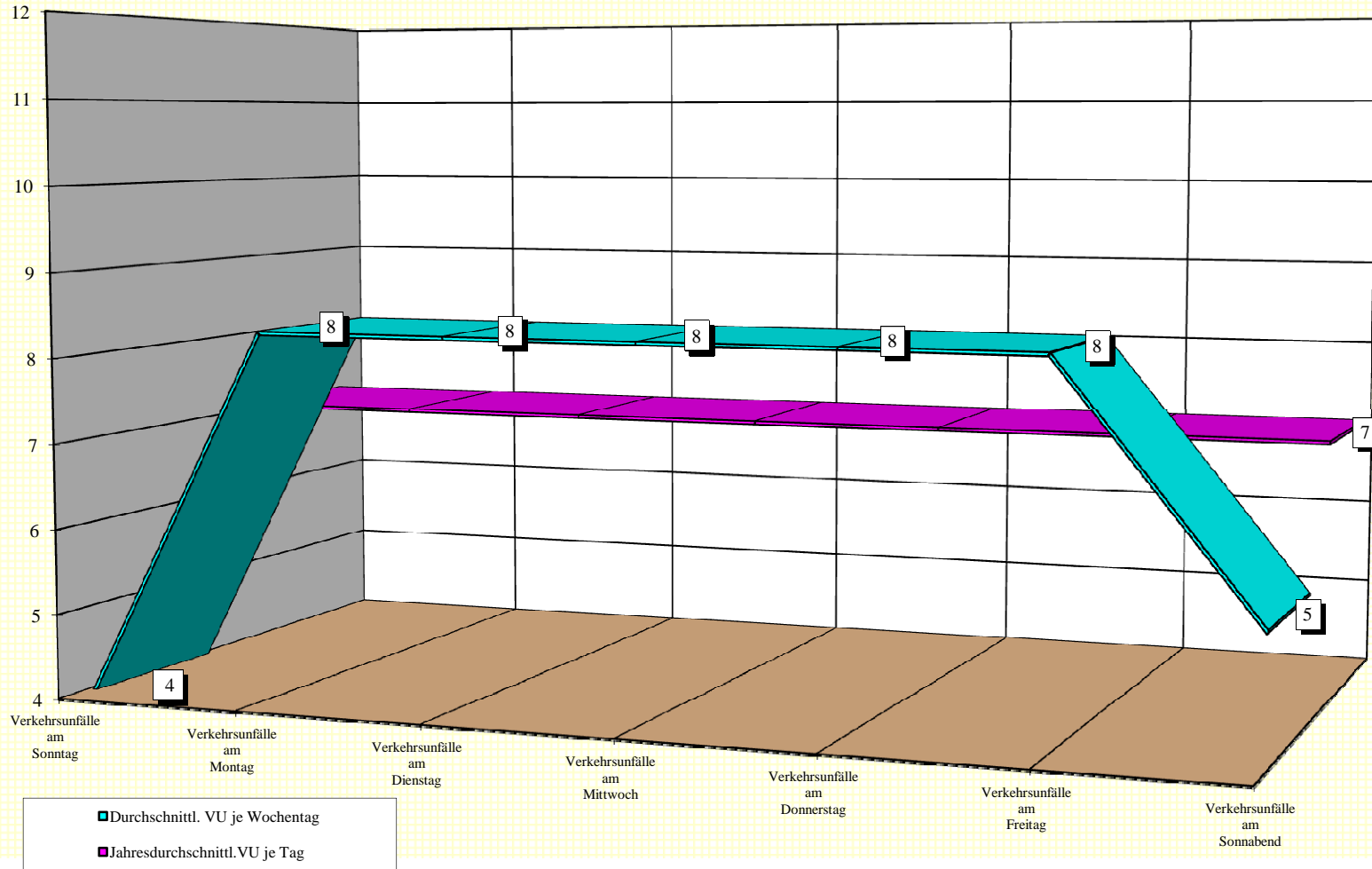

Direktionen	Unfallbeteiligte bei Fußgängerverkehrsunfällen in Berlin 2011 darunter mit Straftatbestand § 142 StGB (unerlaubtes Entfernen vom Unfallort)											
	Anzahl	Pkw darunter mit § 142	mot. Zweiräder Anzahl	darunter mit § 142	Lkw Anzahl	darunter mit § 142	sonstige** Anzahl	darunter mit § 142	Fußgänger Anzahl	darunter mit § 142	Radfahrer Anzahl	darunter mit § 142
Dir 1	246	34	11	0	16	2	32	7	360	29	65	12
Dir 2	300	38	20	2	25	5	25	4	421	28	70	13
Dir 3	315	47	25	1	16	3	34	5	486	37	117	21
Dir 4	325	44	9	0	28	7	26	6	427	28	58	11
Dir 5	375	45	24	3	22	4	30	7	550	42	115	22
Dir 6	289	41	13	1	24	4	32	9	398	21	48	10
Berlin	1850	249	102	7	131	25	179	38	2642	185	473	89
Anteil des § 142 an der Art der Verkehrsbeteiligung		13,46%		6,86%		19,08%		21,23%		7,00%		18,82%

Anteil der Unfallbeteiligten in Berlin 2011 nach Art der Verkehrsbeteiligung

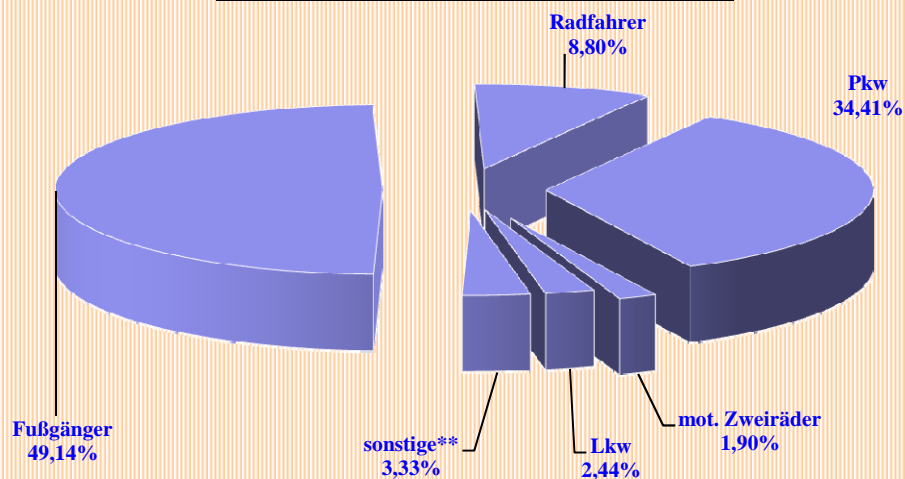

Anteil der Unfallbeteiligten mit § 142 in Berlin 2011 nach Art der Verkehrsbeteiligung

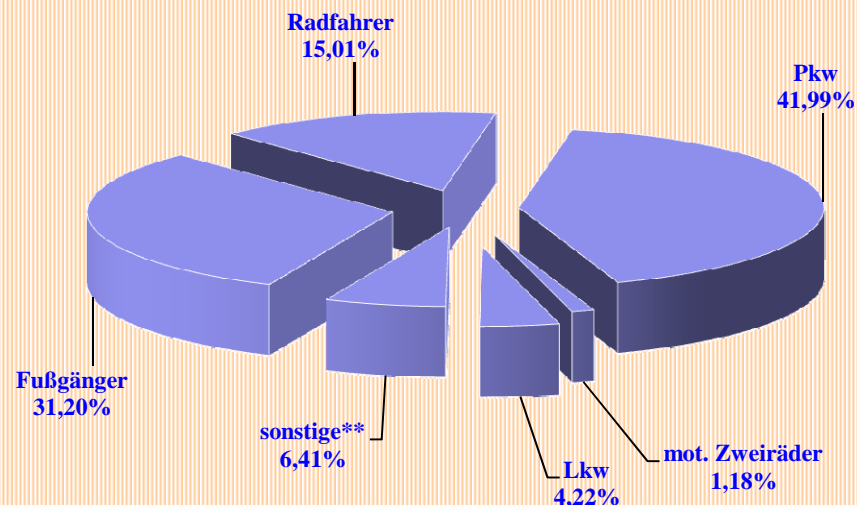

Bezirk (alt)	Unfallverursacher bei Fußgängerverkehrsunfällen in den Bezirken (alt) 2011 nach Verkehrsteilnehmerart							
	Pkw	mot. Zweiräder	Lkw	Bus	Strab	sonstige**	Fußgänger	Rad
Reinickendorf	60	1	1	1	0	1	70	10
Prenzlauer Berg	32	0	4	0	1	3	64	13
Pankow	20	1	4	1	0	1	31	6
Weißensee	10	0	0	0	0	1	30	2
Spandau	66	2	7	2	0	2	75	14
Charlottenburg	58	4	6	0	0	2	87	18
Wilmerdorf	41	1	4	0	0	1	43	7
Mitte	57	5	2	0	0	2	87	20
Tiergarten	47	2	5	1	0	2	76	13
Wedding	71	4	2	0	0	2	96	19
Schöneberg	51	3	7	1	0	2	42	3
Zehlendorf	29	0	2	0	0	0	21	7
Steglitz	61	1	3	1	0	2	66	7
Tempelhof	57	1	5	3	0	0	56	13
Kreuzberg	52	2	1	0	0	1	84	31
Neukölln	83	3	10	3	0	4	130	23
Friedrichshain	46	2	1	0	0	2	70	15
Hohenschönhausen	14	0	3	0	0	0	30	3
Marzahn	24	1	1	0	0	0	27	3
Lichtenberg	20	1	3	0	0	2	61	4
Treptow	26	0	2	1	0	1	42	8
Köpenick	34	2	3	0	0	1	43	7
Hellersdorf	24	0	2	1	0	1	25	2
Berlin	983	36	78	15	1	33	1 356	248

**Anteilmäßige Verteilung der Unfallverursacher bei Fußgängerverkehrsunfällen
in Berlin
2011
nach Verkehrsteilnehmerart**

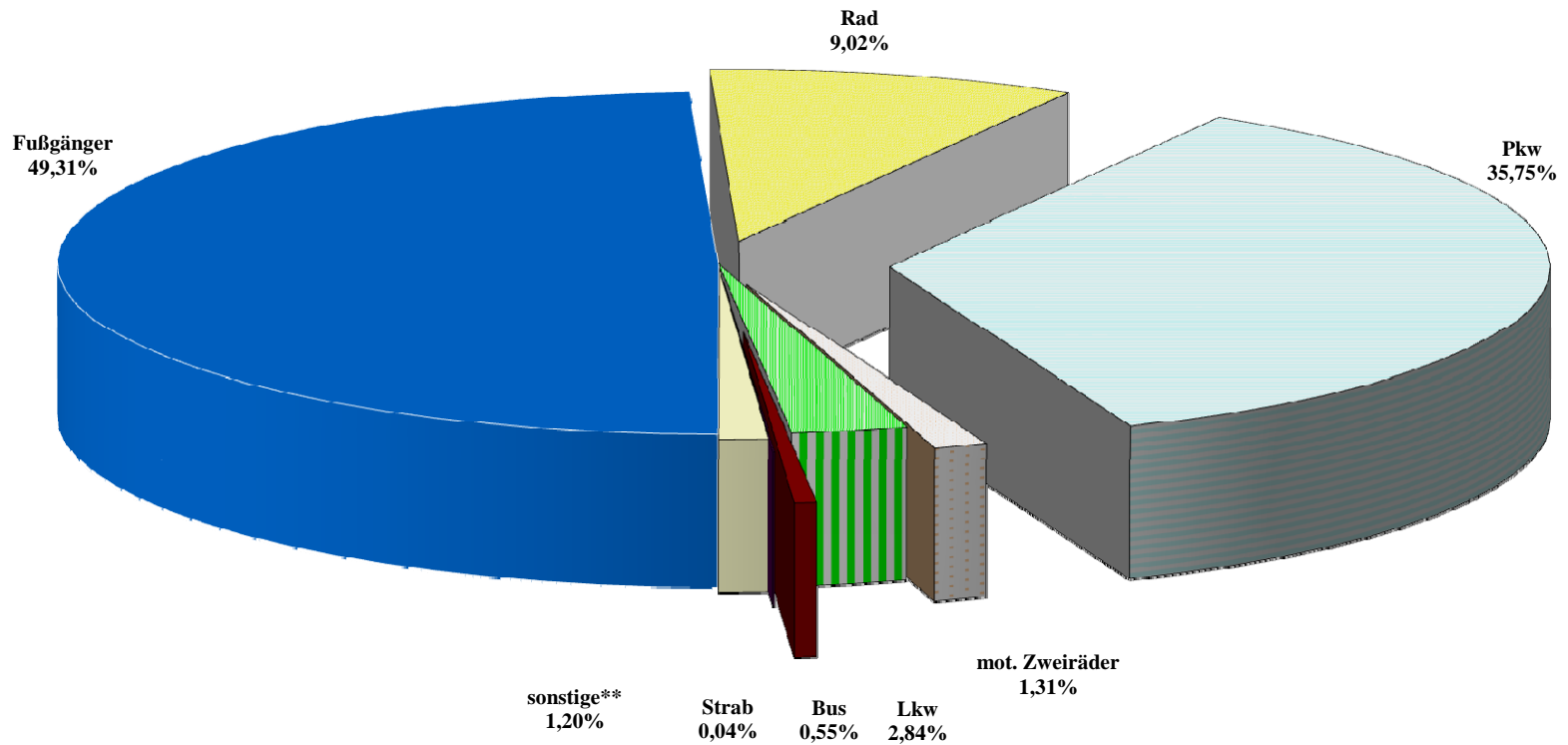

Bezirk (alt)	Hauptunfallursachen der Fußgänger in Berlin 2011 nach Bezirken (alt)							
	Alkoholeinwirkung (Urs. 01)	an Furten (LZA) (Urs. 60)	an Überwegen (Vkz 350) (Urs. 61)	in der Nähe von Furten/Überwegen (Urs. 62)	plötzliches Hervortreten hinter Sichthindernissen (Urs. 63)	an sonst. Stellen o. auf d. Verkehr zu achten (Urs. 64)	sonstiges falsches Verhalten b. Überqueren der Fahrbahn (Urs. 65)	sonstiges falsches Verhalten von Fußgängern (Urs. 66-69)
Reinickendorf	6	11	0	1	10	53	1	4
Prenzlauer Berg	4	9	0	5	8	42	0	7
Pankow	2	6	0	1	10	18	1	2
Weißensee	0	7	0	0	7	16	2	2
Spandau	3	8	0	8	20	53	0	4
Charlottenburg	4	18	0	3	14	54	3	8
Wilmerdorf	3	7	0	4	8	27	1	0
Mitte	4	16	0	9	9	47	1	13
Tiergarten	7	10	0	15	9	41	0	9
Wedding	6	24	0	6	14	51	4	8
Schöneberg	3	10	0	3	5	24	0	5
Zehlendorf	1	5	1	1	1	11	1	2
Steglitz	5	17	0	7	6	37	1	5
Tempelhof	3	19	0	2	7	28	0	5
Kreuzberg	5	12	0	9	11	55	1	6
Neukölln	3	41	0	13	17	65	0	6
Friedrichshain	5	25	0	2	6	37	0	6
Hohenschönhausen	4	8	0	3	6	15	1	2
Marzahn	2	5	0	1	5	19	1	0
Lichtenberg	5	17	0	3	13	35	1	4
Treptow	1	10	0	4	6	20	0	7
Köpenick	6	3	0	6	8	26	0	7
Hellersdorf	7	5	0	1	6	18	0	0
Berlin	89	293	1	107	206	792	19	112

**Anzahl ausgewählter Hauptunfallursachen von Fußgängern
in Berlin
2011**

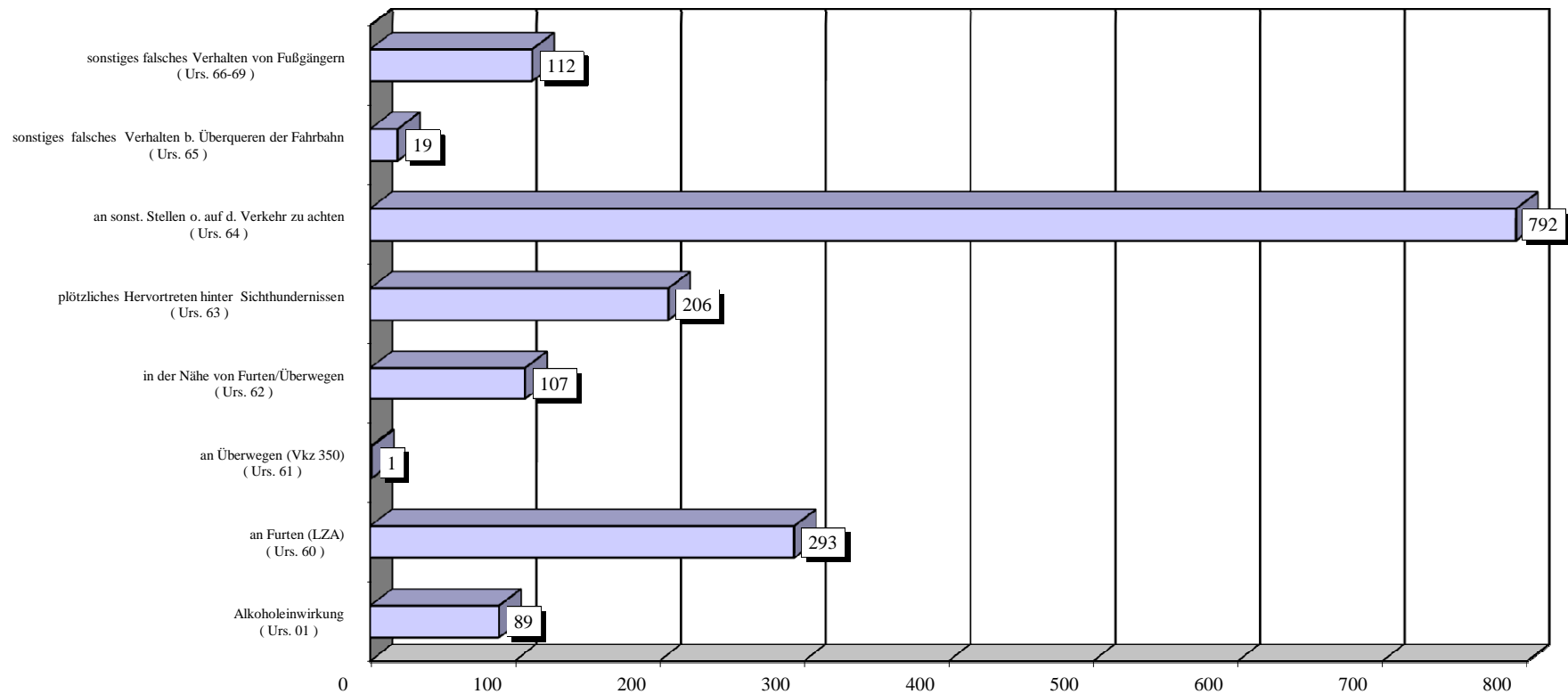

Bezirk (alt)	Hauptunfallursachen der anderen Verkehrsunfallbeteiligten bei Fußgänger-VU in Berlin 2011 nach Bezirken (alt)						
	Alkoholeinwirkung (Urs. 01)	Nichtangepasste Geschwindigkeit (Urs. 13)	an Furten (LZA) (Urs. 39)	an Überwegen (Vkz 350) (Urs. 38)	Falsches Verhalten beim Abbiegen (Urs. 40)	Falsches Verhalten an Haltestellen (Urs. 41)	sonstiges falsches Verhalten an anderen Stellen (Urs. 42)
Reinickendorf	2	1	28	3	25	0	33
Prenzlauer Berg	1	1	19	0	10	2	22
Pankow	0	0	9	0	11	4	14
Weißensee	1	0	4	0	1	3	6
Spandau	0	3	32	1	35	3	37
Charlottenburg	5	2	31	0	27	3	38
Wilmerdorf	1	2	15	1	18	1	25
Mitte	2	4	25	0	24	1	43
Tiergarten	1	1	31	1	26	0	27
Wedding	5	2	40	1	29	1	39
Schöneberg	1	1	26	0	15	0	32
Zehlendorf	0	0	11	1	12	0	18
Steglitz	2	3	34	1	26	1	27
Tempelhof	1	0	23	0	24	1	41
Kreuzberg	3	2	27	1	23	1	40
Neukölln	2	1	44	2	45	0	51
Friedrichshain	1	1	13	3	17	3	26
Hohenschönhausen	0	0	3	2	6	0	8
Marzahn	0	0	9	3	8	1	15
Lichtenberg	1	4	12	0	9	2	10
Treptow	1	0	11	1	7	2	17
Köpenick	0	2	11	4	9	4	19
Hellersdorf	1	1	6	5	6	1	14
Berlin	31	31	464	30	413	34	602

**Anzahl ausgewählter Hauptunfallursachen der anderen Verkehrsunfallbeteiligten
bei Fußgängerverkehrsunfällen
in Berlin
2011**

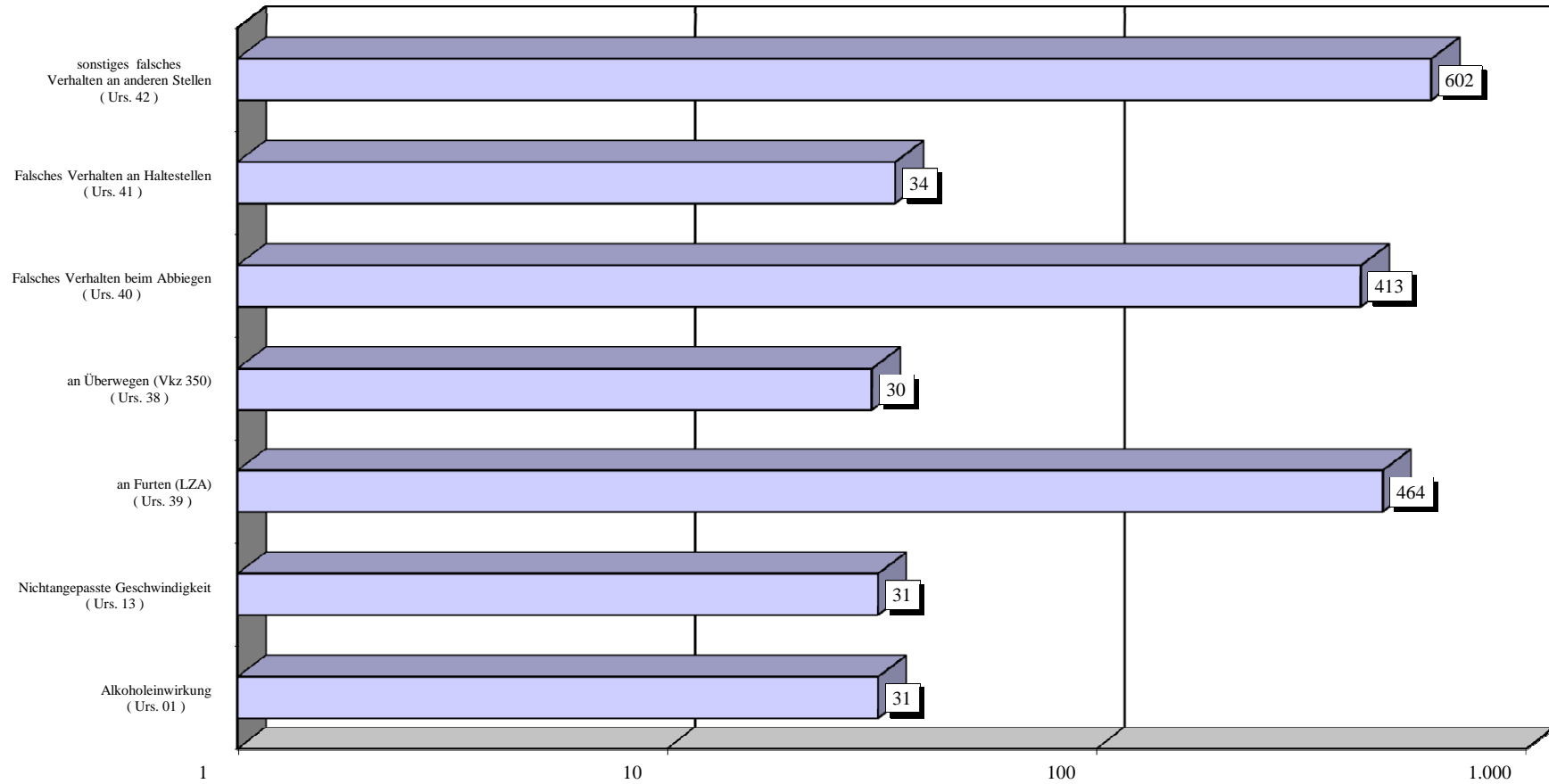

Bezirk (alt)	Fußgängerbeteiligung an VU in Berlin 2011 nach Altersgruppen und Bezirken (alt)													
	Kinder bis unter 15 Jahre		Jugendliche 15 bis unter 18 Jahre		Junge Erwachsene 18 bis unter 25 Jahre		Erwachsene 25 bis unter 45 Jahre		Erwachsene 45 bis unter 65 Jahre		Senioren 65 Jahre und älter		Alter unbekannt/ nicht erfasst	
	insgesamt	Verursacher	insgesamt	Verursacher	insgesamt	Verursacher	insgesamt	Verursacher	insgesamt	Verursacher	insgesamt	Verursacher	insgesamt	Verursacher
Reinickendorf	29	25	5	3	19	9	24	8	34	14	24	7	5	4
Prenzlauer Berg	16	9	1	0	13	11	38	20	21	6	14	6	12	12
Pankow	15	11	3	2	7	3	16	6	9	5	7	1	5	3
Weißensee	15	11	4	2	6	4	5	4	3	2	8	5	2	2
Spandau	30	22	8	4	8	5	34	17	40	15	31	7	7	5
Charlottenburg	18	15	6	4	16	9	32	11	58	28	26	10	12	10
Wilmersdorf	16	12	2	0	7	3	14	6	29	11	21	5	6	6
Mitte	9	4	1	1	15	9	67	43	42	16	20	8	6	6
Tiergarten	14	8	5	3	24	12	44	24	37	17	16	8	5	4
Wedding	42	27	6	6	19	9	45	15	35	17	18	8	16	14
Schöneberg	15	4	4	1	7	5	30	13	28	11	19	5	3	3
Zehlendorf	10	5	1	1	2	2	12	3	10	3	16	4	5	3
Steglitz	18	8	9	6	21	13	32	14	26	8	24	9	8	8
Tempelhof	18	9	6	5	10	6	26	7	38	17	20	5	9	7
Kreuzberg	36	25	6	4	18	11	43	19	41	12	11	2	13	11
Neukölln	58	41	10	7	19	8	51	21	54	28	41	13	13	12
Friedrichshain	24	18	5	3	17	6	46	18	17	7	18	10	9	8
Hohenschönhausen	16	14	2	2	5	3	4	2	13	7	8	2	0	0
Marzahn	12	12	2	1	5	3	11	4	13	3	7	2	2	2
Lichtenberg	10	7	4	4	12	7	16	11	25	20	12	7	8	5
Treptow	13	10	5	4	5	3	13	8	18	5	18	9	3	3
Köpenick	19	15	2	1	2	1	24	11	18	9	15	5	1	1
Hellersdorf	10	6	4	2	8	4	13	6	13	3	5	2	2	2
Berlin	463	318	101	66	265	146	640	291	622	264	399	140	152	131
Anteil der Verursacher an der Altersgruppe		68,68%		65,35%		55,09%		45,47%		42,44%		35,09%		86,18%

**Fußgängerbeteiligung an VU nach Altersgruppen
in Berlin
2011**

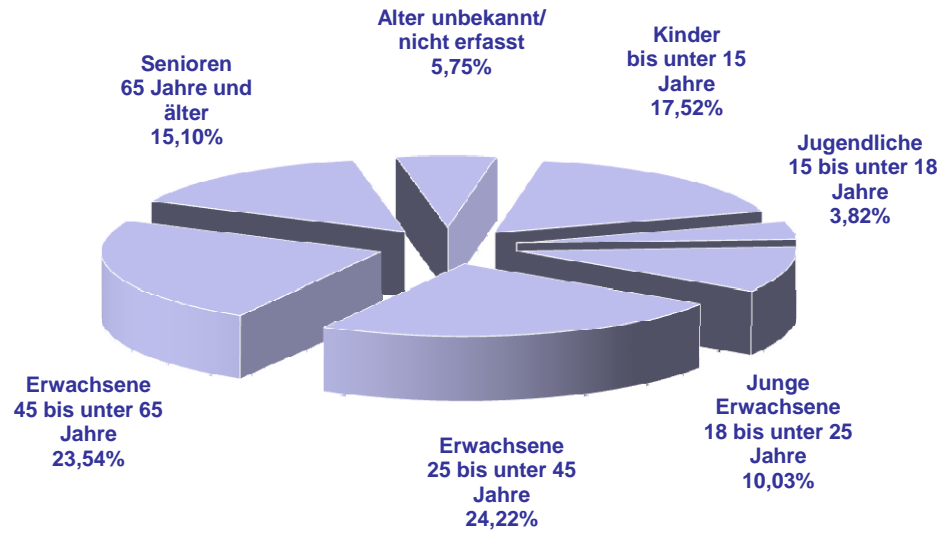

**Fußgänger als Verursacher nach Altersgruppen
in Berlin
2011**

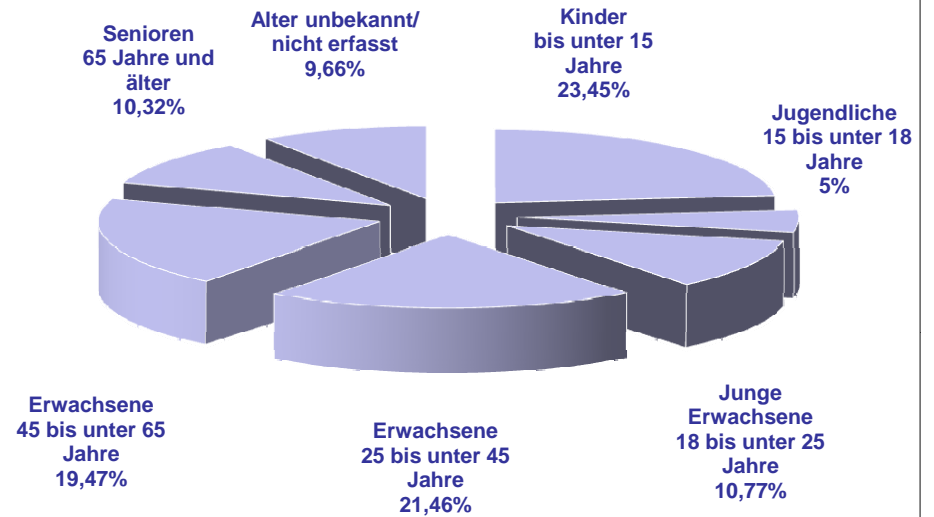

**Unfallörtlichkeiten von Fußgängerkehrsunfällen
in der Direktion 1
nach Bezirken (alt) und Polizeiabschnitten**

Pol.Abschnitt	Bezirk (alt)	Ort	Anzahl VU
11	RD	2011	
		AM BORSIGTURM	3
		AUGUSTE-VIKTORIA-ALLEE / HUMBOLDTSTR. / OLLENHAUERSTR.	1
		BERLINER STR.	1
		BERLINER STR. / EGELLSSTR. / WITTESTR.	1
		BERLINER STR. / VEITSTR.	1
		BUDDESTR. / BERNSTORFFSTR.	1
		DIAKONIEWEG	1
		FLUGPLATZ TEGEL	2
		HEILIGENSEESTR. / WESSELBURER WEG	1
		HOLZHAUSER STR. / WITTESTR.	1
		KAPWEG	1
		KIENHORSTSTR.	1
		NEHEIMER STR.	1
		OLLENHAUERSTR.	2
		ROEDERNALLEE	1
		RUPPNER CHAUSSEE	3
		SCHARNWEBERSTR.	1
		WAIMANNSLUSTER DAMM	2
		WALDSTR.	1
		WITTESTR.	1
		ANTONIENSTR. / AUGUSTE-VIKTORIA-ALLEE	1
		FRIEDRICH-KARL-STR. / OLLENHAUERSTR.	1
		HOLLÄNDERSTR.	1
		LINDAUER ALLEE / ROEDERNALLEE / TEICHSTR.	1
		AROSER ALLEE	1
		AUGUSTE-VIKTORIA-ALLEE / EICHBORNDAMM	2
		TEICHSTR.	1
		LINDAUER ALLEE / OLLENHAUERSTR. / WALDSTR.	2
		ZUFAHRT Z. FLUGHAFEN TEGEL	1
		EGIDYSTR. / WAIMANNSLUSTER DAMM	1
		AM NORDGRABEN / EICHBORNDAMM	1
		HOLZHAUSER STR. / MIRAISTR.	1
		KAPWEG / KURT-SCHUMACHER-DAMM	1
		SCHLOßSTR.	1
		KURT-SCHUMACHER-DAMM / OLLENHAUERSTR. / SCHARNWEBERSTR. / KURT-SCHUMACHER-PLATZ	1
		HOLZHAUSER STR. / A 111 BAB AUTOBAHNZUBRINGER HAMBURG / 111 AS	
		HOLZHAUSER STR AU	1
		ANTONIENSTR. / EICHBORNDAMM / MIRAISTR.	1
		GORKISTR. / MIRAISTR.	1
		ANTONIENSTR. / ZOBELTITZSTR.	1
		BERLINER STR. / BRUNOWSTR.	1
		BILLERBECKER WEG	1
		GEMSENFAD / IM REHGRUND	1
		GENERAL-WOYNA-STR.	1
		GORKISTR. / PRENDENER ZEILE	1
		KIENHORSTPARK	1
		KURT-SCHUMACHER-DAMM / STRAßE 442 / CHARLES-CORCELLE-RING	1
		OTISSTR. / QUÄKERSTR.	1
		SCHILLINGSTR.	1
		Verkehrsunfälle im Bezirk RD	
Verkehrsunfälle im Polizeiabschnitt 11			57
12	RD	AMBOßWEG / WILHELMSRUHER DAMM	1
		BERLINER STR.	1
		DANNENWALDER WEG / TREUENBRIETZENER STR. / WILHELMSRUHER DAMM	2

**Unfallörtlichkeiten von Fußgängerkehrsunfällen
in der Direktion 1
nach Bezirken (alt) und Polizeiabschnitten**

Pol.Abschnitt	Bezirk (alt)	2011	
		Ort	Anzahl VU
12	RD	EICHBORNDAMM / ORANIENBURGER STR. / WILHELMSRUHER DAMM	2
		EICHHORSTER WEG	1
		EICHHORSTER WEG / SCHORFHEIDESTR. / WILHELMSRUHER DAMM	2
		EMMENTALER STR.	2
		EMMENTALER STR. / RESIDENZSTR.	2
		EMMENTALER STR. / THURGAUER STR.	1
		FINSTERWALDER STR.	1
		FROHNAUER STR.	1
		FÜRSTENDAMM / ZELTINGER PLATZ	1
		HOLLÄNDERSTR. / MARKSTR.	1
		MARKSTR.	2
		MARKSTR. / PANKOWER ALLEE / RESIDENZSTR.	2
		ORANIENBURGER STR.	4
		ORANIENDAMM	2
		PANKOWER ALLEE / PAPIERSTR. / PROVINZSTR.	1
		PROVINZSTR.	2
		SENFENBERGER RING	3
		SENFENBERGER RING / WILHELMSRUHER DAMM	1
		TREUENBRIETZENER STR.	1
		AMENDESTR. / RESIDENZSTR.	2
		BLUNCKSTR. / OLLENHAUERSTR. / ORANIENBURGER STR.	1
		DEUTSCHE STR. / FRIEDRICH-WILHELM-STR. / RESIDENZSTR.	1
		HAUSOTTERSTR. / RESIDENZSTR. / STARGARDTSTR.	1
		RASCHDORFFSTR. / RESIDENZSTR. / THATERSTR.	1
		RESIDENZSTR.	5
		WESENDORFER STR.	1
		WILHELMSRUHER DAMM	10
		AM NORDGRABEN	1
		GRÜNROCKWEG / RESIDENZSTR.	1
		HERMSDORFER DAMM	1
		REGINHARDSTR.	1
		GUTACHSTR. / ZABEL-KRÜGER-DAMM	1
		KLEMKESTR.	1
		AMENDESTR.	1
		TIEFENSEER STR. / WILHELMSRUHER DAMM	1
		BREITKOPFSTR. / EMMENTALER STR.	1
		BERLINER STR. / BURGFRUAENSTR. / VELTHEIMSTR.	1
		ZELTINGER PLATZ / ZELTINGER PLATZ	1
		BÜCHSENWEG / KLEMKESTR.	1
		AM SCHÄFERSEE	1
		BURGFRUAENSTR. / IM FISCHGRUND / FISCHGRUNDBRÜCKE	1
		DANNENWALDER WEG / TESCHENDORFER WEG	1
		HUBERTUSSTR. / WAIDMANNSLUSTER DAMM	1
		LENGEDER STR. / KOPENHAGENER STR.	2
		MARKSCHEIDERSTR.	1
		ORANIENBURGER STR. / ROEDERNALLEE	1
		TREUENBRIETZENER STR. / QUICKBORNER STR.	1
Verkehrsunfälle im Bezirk RD			79
Verkehrsunfälle im Polizeiabschnitt 12			79
13	PK	BAHNHOFSTR.	3
		BERLINER STR.	1
		BERLINER STR. / GRANITZSTR. / KISSINGENSTR.	1
		BREITE STR.	4
		FLORASTR.	2
		GRABBEALLEE	2

**Unfallörtlichkeiten von Fußgängerverkehrsunfällen
in der Direktion 1
nach Bezirken (alt) und Polizeiabschnitten**

Pol.Abschnitt	Bezirk (alt)	Ort	Anzahl VU	
13	PK	GÜLLWEG / WALDSTR. / HERMANN-HESSE-STR.	1	
		HAUPTSTR.	2	
		KASTANIENALLEE	1	
		MÜHLENSTR.	2	
		SCHILLERSTR.	1	
		WOLLANKSTR.	2	
		BERLINER STR. / BLANKENFELDER STR. / HAUPTSTR. / SCHÖNHAUSER STR.	1	
		DAMEROWSTR.	1	
		HAUPTSTR. / SCHILLERSTR.	1	
		HERMANN-HESSE-STR.	1	
		JENNY-LIND-STR. / NEUMANNSTR.	1	
		WILHELMSRUHER DAMM / FRIEDRICH-ENGELS-STR. / HAUPTSTR.	1	
		DIETZGENSTR.	3	
		KISSINGENSTR. / PRENZLAUER PROMENADE	3	
		FLORASTR. / MÜHLENSTR.	1	
		FRIEDRICH-ENGELS-STR.	2	
		KISSINGENSTR.	1	
		DIETZGENSTR. / WACKENBERGSTR.	1	
		SCHÖNERLINDER CHAUSSEE / SCHÖNERLINDER STR.	1	
		BLANKENBURGER STR. / DIETZGENSTR. / OSSIETZKYPLATZ	1	
		BERLINER STR. / MAXIMILIANSTR.	1	
		PAULE-PARK / MÜHLENSTR. / BREITE STR.	1	
		BAHNHOFSTR. / BLANKENBURGER WEG / PANKSTR.	1	
		BINZSTR. / PRENZLAUER PROMENADE	1	
		BLEICHRÖDERPARK / GRUNOWSTR. / SCHULSTR.	1	
		GARBÁTYPLATZ / BERLINER STR. / FLORASTR.	1	
		HERMANN-HESSE-STR. / PASTOR-NIEMÖLLER-PLATZ	1	
		MAXIMILIANSTR. / MÜHLENSTR.	2	
		S-BHF. PANKOW-HEINERSDORF	1	
		TALSTR.	1	
TRELLEBORGER STR. / VINETASTR. / WESTERLANDSTR.	1			
Verkehrsunfälle im Bezirk PK			53	
Verkehrsunfälle im Polizeiabschnitt 13			53	
14	PK	WALTER-FRIEDRICH-STR.	1	
		WILTBERGSTR.	3	
		KAROWER CHAUSSEE	1	
		KAROWER CHAUSSEE / THEODOR-BRUGSCH-STR.	1	
		WOLFGANG-HEINZ-STR.	1	
		ALT-BUCH	1	
	Verkehrsunfälle im Bezirk PK			8
	WS	ALT-KAROW	1	
		BERLINER ALLEE	3	
		BUSCHALLEE	2	
		BUSCHALLEE / SULZFELDER STR.	1	
		GUSTAV-ADOLF-STR. / LANGHANSSTR.	1	
		INDIRA-GANDHI-STR. / BERLINER ALLEE / WEIßENSEER PARK	1	
		LANGHANSSTR.	2	
		MAHLERSTR. / TASSOSTR. / BERLINER ALLEE	1	
		PISTORIUSSTR.	1	
		SMETANASTR. / BERLINER ALLEE	1	
		ACHILLESSTR.	2	
		ACHILLESSTR. / BUCHER CHAUSSEE	1	
		ACHILLESSTR. / RÖLÄNDER STR.	1	
BLANKENBURGER CHAUSSEE		1		
HEINERSDORFER STR.	1			

**Unfallörtlichkeiten von Fußgängerkehrsunfällen
in der Direktion 1
nach Bezirken (alt) und Polizeiabschnitten**

Pol.Abschnitt	Bezirk (alt)	Ort	2011	Anzahl VU
14	WS	LIEBERMANNSTR. / PIESPORTER STR.		2
		BAHNHOFSTR. / HEINERSDORFER STR. / KRUGSTEGE		1
		BAHNHOFSTR. / RUDELSBURGSTR.		1
		LIEBERMANNSTR. / BERLINER ALLEE		1
		BUCHER CHAUSSEE		1
		GUSTAV-ADOLF-STR. / RENNBAHNSTR.		1
		WEGENERSTR. / BERLINER ALLEE		2
		BIZETSTR. / INDIRA-GANDHI-STR.		1
		STREUSTR.		1
		TASSOSTR.		1
		BUCHER CHAUSSEE / NERTHUSWEG		1
		GÜNTER-LITFIN-STR. / AMALIENSTR. / GUSTAV-ADOLF-STR.		1
		PFANNSCHMIDTSTR.		1
		BUSCHALLEE / SEEWEG / BERLINER ALLEE		1
		AM DANEWEND		1
		AM STEINBERG / BERLINER STR.		1
		BAHNHOFSTR. / BOENKESTR. / PANKGRAFENSTR.		1
		BLECHENSTR. / PARKSTR. / WEIßENSEER PARK		1
		BUSCHALLEE / GARTENSTR.		1
		CHARLOTTENBURGER STR. / ROELCKESTR.		1
CHOPINSTR. / OTTO-BRAHM-STR.		1		
Verkehrsunfälle im Bezirk WS				43
Verkehrsunfälle im Polizeiabschnitt 14				51
15	PB	BERNAUER STR. / EBERSWALDER STR. / ODERBERGER STR. / SCHWEDTER STR.		1
		BORNHOLMER STR. / BJÖRNSTR. / MALMÖER STR.		1
		BORNHOLMER STR. / SCHÖNHAUSER ALLEE / WISBYER STR.		6
		CANTIANSTR. / SCHÖNHAUSER ALLEE / TOPSSTR.		1
		DANZIGER STR. / EBERSWALDER STR. / KASTANIENALLEE / PAPPELALLEE / SCHÖNHAUSER AL		2
		EBERSWALDER STR.		1
		GLEIMSTR.		1
		GRELLSTR. / PRENZLAUER ALLEE / WICHERTSTR.		1
		KOLLWITZSTR. / SAARBRÜCKER STR. / SCHÖNHAUSER ALLEE		2
		OSTSEESTR. / PRENZLAUER ALLEE / PRENZLAUER PROMENADE / WISBYER STR.		1
		PRENZLAUER ALLEE		2
		RAUMERSTR.		1
		SCHÖNHAUSER ALLEE		18
		WICHERTSTR.		3
		DANZIGER STR.		3
		SCHÖNHAUSER ALLEE / WICHERTSTR. / SCHIVELBEINER STR.		2
		SCHWEDTER STR.		1
		KNAACKSTR. / SREDZKISTR.		1
		BORNHOLMER STR.		1
		DANZIGER STR. / DUNCKERSTR.		1
		PAPPELALLEE		1
		METZER STR.		1
		AHLBECKER STR. / PRENZLAUER ALLEE		1
		BERLINER STR. / THULESTR.		1
		GNEISTSTR. / PAPPELALLEE / RAUMERSTR.		1
		HUMANNPLATZ / STAHLHEIMER STR. / WICHERTSTR.		1
		DRIESENER STR. / PAUL-ROBESON-STR.		1
LYCHENER STR. / STARGARDER STR.		1		
Verkehrsunfälle im Bezirk PB				58
Verkehrsunfälle im Polizeiabschnitt 15				58

**Unfallörtlichkeiten von Fußgängerkehrsunfällen
in der Direktion 1
nach Bezirken (alt) und Polizeiabschnitten**

Pol.Abschnitt	Bezirk (alt)	2011	
		Ort	Anzahl VU
16	PB	CHRISTBURGER STR. / GREIFSWALDER STR. / PASTEURSTR.	1
		DANZIGER STR. / GREIFSWALDER STR.	2
		DANZIGER STR. / PRENZLAUER ALLEE	2
		ERICH-WEINERT-STR. / GREIFSWALDER STR. / THOMAS-MANN-STR.	1
		GREIFSWALDER STR.	4
		GREIFSWALDER STR. / GRELLSTR. / NAUGARDER STR. / STORKOWER STR.	4
		GREIFSWALDER STR. / MICHELANGELOSTR. / OSTSEESTR.	1
		IMMANUELKIRCHSTR. / KNAACKSTR. / PRENZLAUER ALLEE	2
		KNIPRODESTR.	1
		OSTSEESTR.	2
		PRENZLAUER ALLEE	6
		STORKOWER STR.	3
		STORKOWER STR. / LANDSBERGER ALLEE	1
		DANZIGER STR.	1
		ERICH-WEINERT-STR.	1
		MARIENBURGER STR. / PRENZLAUER ALLEE / WÖRTHER STR.	1
		WINSSTR.	1
		KNIPRODESTR. / DANZIGER STR.	2
		STORKOWER STR. / SYRINGENWEG	2
		DANZIGER STR. / WINSSTR.	1
		ODERBRUCHSTR. / KARL-LADE-STR. / LANDSBERGER ALLEE	2
		CHODOWIECKISTR. / GREIFSWALDER STR.	1
		PAUL-HEYSE-STR. / CONRAD-BLENKLE-STR.	1
		SYRINGENWEG	1
		GREIFSWALDER STR. / IMMANUELKIRCHSTR.	1
		PRENZLAUER ALLEE / PRENZLAUER BERG / SAARBRÜCKER STR.	1
		SAARBRÜCKER STR. / STRABBURGER STR.	1
		SAARBRÜCKER STR.	1
		HOHENSCHÖNHAUSER STR. / MAIGLÖCKCHENSTR. / ODERBRUCHSTR. / HERBERT-TSCHÄPE-STR.	1
		MANDELSTR. / OSTSEEPLATZ / OSTSEESTR.	1
		AM FRIEDRICHSHAIN / BÖTZOWSTR. / VOLKSPARK FRIEDRICHSHAIN	1
		GRELLSTR.	1
		S-BHF. GREIFSWALDER STR.	1
Verkehrsunfälle im Bezirk PB			53
Verkehrsunfälle im Polizeiabschnitt 16			53
Gesamtergebnis			351

**Unfallörtlichkeiten von Fußgängerverkehrsunfällen
in der Direktion 2
nach Bezirken (alt) und Polizeiabschnitten**

Pol.Abschnitt	Bezirk (alt)	2011	
		Ort	Anzahl VU
21	SP	ALTSTÄDTER RING / KLOSTERSTR. / SEEGEFELDER STR. / STABHOLZGARTEN	6
		ALTSTÄDTER RING / MORITZSTR.	3
		AM JULIUSTURM / CARL-SCHURZ-STR. / HAVELSTR. / HOHER STEINWEG	2
		ASKANIERRING	2
		BREITE STR.	1
		EISWERDERSTR. / NEUENDORFER STR.	1
		FALKENSEER CHAUSSEE	4
		FALKENSEER CHAUSSEE / WASSERWERKSTR. / AM KIESTEICH	2
		FELDSTR. / NEUENDORFER STR. / SCHÖNWALDER STR.	1
		FLANKENSCHANZE	1
		HÜGELSCHANZE / SCHÖNWALDER STR.	2
		NAUENER STR. / SEEGEFELDER STR. / ZEPPELINSTR.	2
		NEUENDORFER STR.	2
		NIEDERNEUENDORFER ALLEE	1
		RAUCHSTR. / STREITSTR.	1
		SCHÖNWALDER STR.	3
		SEEGEFELDER STR.	7
		STADTRANDSTR.	1
		ALTSTÄDTER RING	1
		AM JULIUSTURM	2
		BORKZEILE / SEEGEFELDER STR.	3
		FALKENSEER CHAUSSEE / FRANKENWALDSTR. / MÜLHEIMER STR.	1
		FALKENSEER CHAUSSEE / ZWEIBRÜCKER STR.	1
		FISCHERSTR.	1
		GALENSTR.	1
		IM SPEKTEFELD	1
		KLOSTERSTR.	1
		FALKENSEER CHAUSSEE / ZEPPELINSTR.	2
		EISWERDERSTR.	1
		LUTHERSTR.	1
		RADELANDSTR.	2
		RAUCHSTR. / HUGO-CASSIRER-STR.	1
		WESTERWALDSTR.	1
		NEUE BERGSTR. / NEUENDORFER STR.	1
		AM FORSTACKER	1
		GOLDBECKWEG	1
		HOHENZOLLERNRING / SCHÖNWALDER ALLEE / FEHRBELLINER TOR / KLINKEPLATZ	1
		AN DER HAVELSPITZE	1
		BEERWINKEL / AM KIESTEICH	1
		BURSCHEIDER WEG / DAUMSTR.	1
BÖHMERWALDWEG / ERZGEBIRGSWEG	1		
CHARLOTTENSTR. / JÜDENSTR.	1		
FREUDSTR.	1		
FREUDSTR. / GOLDKÄFERWEG	1		
HUGO-CASSIRER-STR. / DAVID-FRANCKE-STR.	1		
ISERLOHNER STR. / RECKLINGHAUSER WEG	1		
JAGOWSTR. / NEUMEISTERSTR. / LUTHERPLATZ	1		
LEUTHINGERWEG / SEEGEFELDER WEG / STRAßE 396	1		
LINDENUFER	1		
MASELAKEKANAL	1		
PAARENER STR. / RADELANDSTR.	1		
RUPPINER-SEE-STR. / STOLPSEEWEG	1		
ZWEIBRÜCKER STR. / GERMERSHEIMER PLATZ	1		

**Unfallörtlichkeiten von Fußgängerkehrsunfällen
in der Direktion 2
nach Bezirken (alt) und Polizeiabschnitten**

Pol.Abschnitt	Bezirk (alt)	Ort	2011	Anzahl VU		
21		Verkehrsunfälle im Bezirk SP		82		
		Verkehrsunfälle im Polizeiabschnitt 21		82		
22	SP	CHARLOTTENBURGER CHAUSSEE		2		
		GARTENFELDER STR.		2		
		NONNENDAMMALLEE		1		
		NONNENDAMMALLEE / QUELLWEG		1		
		PAULSTERNSTR.		2		
		GARTENFELDER STR. / PAULSTERNSTR. / KGA NEUER EXERZIERPLATZ		1		
		CHARLOTTENBURGER CHAUSSEE / RUHLEBENER STR. / TELTOWER STR. / AN DEN FREIHEITSWI		1		
		HARRIESSTR. / RAPSSTR.		1		
		HEFNERSTEIG / SIEMENS DAMM		1		
		ROHRDAMM / STRAÙE AM SCHALTWERK		1		
				Verkehrsunfälle im Bezirk SP		13
CH	CH	ESCHENALLEE / LÄNDERALLEE / REICHSSTR.		1		
		KAISERDAMM		2		
		KAISERDAMM / ROGNITZSTR. / KAISERDAMMBRÜCKE		1		
		KNOBELSDORFFSTR. / KÖNIGIN-ELISABETH-STR.		2		
		KÖNIGIN-ELISABETH-STR.		3		
		LINDENALLEE / SPANDAUER DAMM		1		
		MASURENALLEE		1		
		PASSENHEIMER STR. / JESSE-OWENS-ALLEE		1		
		REICHSSTR.		2		
		THEODOR-HEUSS-PLATZ		1		
		AHORNALLEE / KAISERDAMM / THEODOR-HEUSS-PLATZ		1		
		EPIPHANIENWEG / KNOBELSDORFFSTR.		1		
		FÜRSTENBRUNNER WEG / KÖNIGIN-ELISABETH-STR. / SPANDAUER DAMM		2		
		HEERSTR. / SOLDAUER ALLEE / TEUFELSSEESTR.		1		
		MAIKÄFERPFAD		1		
		REICHSSTR. / BRIXPLATZ		1		
		BREDTSCHNEIDERSTR. / MESSEDAMM		1		
		AM RUPENHORN / GLOCKENTURMSTR. / HEERSTR.		1		
		BOYENALLEE / TEUFELSSEESTR.		1		
		TRAKEHNER ALLEE / GUTSMUTHSWEG		1		
		ANGERBURGER ALLEE / THARAUER ALLEE		1		
		HEERSTR. / KRANZALLEE / FLATOWALLEE		1		
		HEERSTR. / PREUßENALLEE		1		
		HEERSTR. / SENSBURGER ALLEE / HEERSTRABENBRÜCKE		1		
		KNOBELSDORFFSTR. / ROGNITZSTR. / A 100 BAB / KNOBELSDORFFBRÜCKE / 100 AS KAISERD		1		
		LERSCHPFAD / SPANDAUER DAMM / A 100 BAB / SPANDAUER-DAMM-BRÜCKE / 100 AS SPANDAU		1		
		MASURENALLEE / THEODOR-HEUSS-PLATZ		1		
		SPANDAUER DAMM / A 100 BAB / SPANDAUER-DAMM-BRÜCKE / 100 AS SPANDAUER DAMM AUSF		1		
				Verkehrsunfälle im Bezirk CH		34
				Verkehrsunfälle im Polizeiabschnitt 22		47
		23	SP	BLASEWITZER RING / MAULBEERALLEE / SEEBURGER WEG		1
BRUNSBÜTTELER DAMM				8		
BRUNSBÜTTELER DAMM / AM BAHNHOF SPANDAU				1		
BRUNSBÜTTELER DAMM / KLOSTERSTR. / RUHLEBENER STR.				5		
BRUNSBÜTTELER DAMM / WILHELMSHAVENER STR.				3		
GATOWER STR.				1		
GATOWER STR. / HEERSTR.				3		
HEERSTR.				2		

**Unfallörtlichkeiten von Fußgängerkehrsunfällen
in der Direktion 2
nach Bezirken (alt) und Polizeiabschnitten**

Pol.Abschnitt	Bezirk (alt)	2011	
		Ort	Anzahl VU
23	SP	HEERSTR. / MAGISTRATSWEG / SEMMELLÄNDERWEG	1
		KLADOWER DAMM	1
		MAGISTRATSWEG	1
		PICHELSDORFER STR.	1
		RUHLEBENER STR.	1
		SEEBURGER STR.	3
		WILHELMSTR.	3
		ALT-KLADOW	1
		BRUNSBÜTTELER DAMM / MAGISTRATSWEG	2
		BRUNSBÜTTELER DAMM / NAUENER STR.	2
		GENFENBERGSTR. / PICHELSDORFER STR.	1
		KLOSTERSTR.	2
		KROWELSTR.	1
		PÄWESINER WEG / SEEBURGER STR.	2
		STAAKENER STR.	1
		GATOWER STR. / WEINMEISTERHORNWEG	1
		HEERSTR. / SANDSTR.	1
		KLOSTERSTR. / SEEBURGER STR. / WILHELMSTR. / ZIEGELHOF	1
		ELSFLEETHER WEG	1
		JACZOSTR.	1
		JORDANSTR. / PICHELSDORFER STR. / WACHENHEIMER WEG	1
		HABERLANDWEG	1
		SCHMIDT-KNOBELSDORF-STR.	1
		ADAMSTR. / KONKORDIASTR.	1
		BRÜDERSTR. / PICHELSDORFER STR.	1
		KLADOWER DAMM / RONEBERGWEG / TOPELIUSWEG	1
		MESSTERWEG / SEMMELLÄNDERWEG	1
		MÜHLENDORFSTR.	1
NENNHAUSER DAMM / AM ZEPPELINPARK	1		
RITTERFELDDAMM / UFERPROMENADE / AM FLUGPLATZ GATOW	1		
SCHMIDT-KNOBELSDORF-STR. / KGA HASENHEIDE IV / SOTZMANNSTR.	1		
Verkehrsunfälle im Bezirk SP			63
Verkehrsunfälle im Polizeiabschnitt 23			63
24	CH	AM HEIDEBUSCH	1
		BISMARCKSTR.	1
		BISMARCKSTR. / KAISERDAMM / SCHLOBSTR. / SUAREZSTR.	2
		BISMARCKSTR. / KAISER-FRIEDRICH-STR.	1
		KAISERDAMM	4
		KAISERDAMM / SOPHIE-CHARLOTTEN-STR.	1
		KAISER-FRIEDRICH-STR. / LEWISHAMSTR. / STUTTGARTER PLATZ	2
		KAISER-FRIEDRICH-STR. / OTTO-SUHR-ALLEE / SPANDAUER DAMM / LUISENPLATZ	1
		KAISER-FRIEDRICH-STR. / SCHILLERSTR.	2
		KAISERIN-AUGUSTA-ALLEE	1
		KANTSTR. / KRUMME STR.	1
		KANTSTR. / WILMERSDORFER STR.	1
		KRUMME STR. / WILMERSDORFER STR. / STUTTGARTER PLATZ	1
		LÜDTGEWEG	1
		OTTO-SUHR-ALLEE	4
		OTTO-SUHR-ALLEE / RICHARD-WAGNER-STR. / WINTERSTEINSTR. / RICHARD-WAGNER-PLATZ	2
		SPANDAUER DAMM	1
		STUTTGARTER PLATZ	1
		WILMERSDORFER STR.	1
		ZILLESTR.	1

**Unfallörtlichkeiten von Fußgängerverkehrsunfällen
in der Direktion 2
nach Bezirken (alt) und Polizeiabschnitten**

Pol.Abschnitt	Bezirk (alt)	2011		
		Ort	Anzahl VU	
24	CH	BISMARCKSTR. / WILMERSDORFER STR.	2	
		KAISERIN-AUGUSTA-ALLEE / SÖMMERINGSTR. / MIERENDORFFPLATZ	1	
		KRUMME STR.	1	
		NEUE KANTSTR. / WITZLEBENSTR.	1	
		SAATWINKLER DAMM	2	
		SCHLOBSTR. / SPANDAUER DAMM	1	
		SOPHIE-CHARLOTTEN-STR.	3	
		WILMERSDORFER STR. / ZILLESTR.	1	
		DANCKELMANNSTR. / KAISERDAMM / WITZLEBENPLATZ	2	
		GAUßSTR. / OLBERSSSTR. / LISE-MEITNER-STR.	1	
		KAISERDAMM / RIEHLSTR.	1	
		KAISER-FRIEDRICH-STR. / ZILLESTR.	1	
		REICHWEINDAMM	2	
		SUAREZSTR.	1	
		SOPHIE-CHARLOTTEN-STR. / WUNDTSTR.	1	
		SPANDAUER DAMM / KLAUSENERPLATZ	1	
		HECKERDAMM	1	
		BISMARCKSTR. / RICHARD-WAGNER-STR. / SESENHEIMER STR.	1	
		ILSENBURGER STR. / KAISERIN-AUGUSTA-ALLEE	1	
		TEGELER WEG	1	
		MIERENDORFFPLATZ	2	
		GOEBELSTR.	1	
		LETTERHAUSWEG	1	
		AM BAHNHOF WESTEND / SOPHIE-CHARLOTTEN-STR.	1	
		BRAHESTR. / HERSCHELSTR.	1	
		DANCKELMANNSTR.	2	
		DANCKELMANNSTR. / HORSTWEG	1	
DERNBURGSTR. / NEUE KANTSTR. / WUNDTSTR.	1			
HAUBACHSTR. / WILMERSDORFER STR.	1			
MOLLWITZSTR.	1			
Verkehrsunfälle im Bezirk CH			68	
Verkehrsunfälle im Polizeiabschnitt 24			68	
25	CH	WILMERSDORFER STR.	1	
		KURFÜRSTENDAMM / LEIBNIZSTR.	1	
		GERVINUSSTR.	2	
		KURFÜRSTENDAMM / OLIVAER PLATZ	1	
		ALBRECHT-ACHILLES-STR. / DAHLMANNSTR. / KURFÜRSTENDAMM	1	
		LEWISHAMSTR.	2	
		BRANDENBURGISCHE STR. / KURFÜRSTENDAMM / LEWISHAMSTR. / ADENAUERPLATZ	1	
		DAMASCHKESTR. / JOACHIM-FRIEDRICH-STR. / KRACAUERPLATZ	1	
		GERVINUSSTR. / LEWISHAMSTR.	1	
		Verkehrsunfälle im Bezirk CH		
	WI	BRANDENBURGISCHE STR. / DÜSSELDORFER STR. / PADERBORNER STR. / TUNNEL AM ADENAUER	1	
		BRANDENBURGISCHE STR. / KONSTANZER STR.	1	
		BRANDENBURGISCHE STR. / PAULSBORNER STR. / XANTENER STR.	1	
		FEHRBELLINER PLATZ	1	
		HEILBRONNER STR.	1	
		HOHENZOLLERNDAMM	1	
		HUBERTUSALLEE	1	
HUBERTUSALLEE / BISMARCKPLATZ		1		
KOENIGSALLEE	2			
WIESBADENER STR.	4			
FORCKENBECKSTR.	2			

**Unfallörtlichkeiten von Fußgängerkehrsunfällen
in der Direktion 2
nach Bezirken (alt) und Polizeiabschnitten**

Pol.Abschnitt	Bezirk (alt)	2011		
		Ort	Anzahl VU	
25	WI	SEESENER STR.	1	
		BREITE STR. / CUNOSTR. / KIRCHSTR.	1	
		FEHLERSTR. / HANAUER STR. / LAUBACHER STR.	1	
		KONSTANZER STR.	1	
		KURFÜRSTENDAMM / SCHWARZBACHER STR.	1	
		SCHLANGENBADER STR.	2	
		BREITE STR. / OEYNHAUSER STR.	1	
		FONTANESTR. / HAGENSTR. / KOENIGSALLEE	1	
		MECKLENBURGISCHE STR. / HEIDELBERGER PLATZ	1	
		CUNOSTR. / FRIEDRICHSHALLER STR.	1	
		JOACHIM-FRIEDRICH-STR.	1	
		BERKAER STR. / EGERSTR. / HOHENZOLLERNDAMM / ELSTERPLATZ	1	
		KURFÜRSTENDAMM / HENRIETTENPLATZ	1	
		BAYERISCHE STR. / OLIVAER PLATZ	1	
		BORNSTEDTER STR.	1	
		DILLENBURGER STR. / LENTZEALLEE / SCHLANGENBADER STR. / EHEMALS 100 AS SCHMARGEN	1	
		EGERSTR. / TAUNUSSTR. / TEPLITZER STR.	1	
		HAGENSTR. / MENZELSTR. / HAGENPLATZ	1	
		HEILIGENDAMMER STR. / WARNEMÜNDER STR. / PLATZ AM WILDEN EBER	1	
		HOHENZOLLERNDAMM / ILMENAUER STR.	1	
		HOHENZOLLERNDAMM / KRONBERGER STR.	1	
		HOHENZOLLERNDAMM / LANDECKER STR. / SALZBRUNNER STR.	2	
		HUBERTUSALLEE / KOENIGSALLEE	1	
		JOACHIM-FRIEDRICH-STR. / KURFÜRSTENDAMM / AGATHE-LASCH-PLATZ	1	
		JOHANN-GEORG-STR. / NESTORSTR. / WESTFÄLISCHE STR.	1	
		KONSTANZER STR. / RUHRSTR.	2	
		KONSTANZER STR. / WITTELSBACHERSTR.	1	
		MESSELSTR. / PÜCKLERSTR.	1	
		PADERBORNER STR.	1	
		PAULSBORNER STR. / WESTFÄLISCHE STR. / HOCHMEISTERPLATZ	1	
		XANTENER STR.	1	
Verkehrsunfälle im Bezirk WI			50	
Verkehrsunfälle im Polizeiabschnitt 25			61	
26	CH	BLEIBTREUSTR. / KURFÜRSTENDAMM	1	
		JOACHIMSTALER STR.	3	
		KURFÜRSTENDAMM	2	
		NÜRNBERGER STR.	1	
		RANKESTR.	2	
		UHLANDSTR.	3	
		BLEIBTREUSTR. / LIETZENBURGER STR. / SÄCHSISCHE STR.	1	
		AUGSBURGER STR.	1	
		JOACHIMSTALER STR. / KURFÜRSTENDAMM / JOACHIMSTALER PLATZ	1	
	Verkehrsunfälle im Bezirk CH			15
	WI	BLISSESTR.	2	
		BRANDENBURGISCHE STR.	1	
		BUNDESALLEE / DURLACHER STR. / HILDEGARDSTR.	1	
		FEHRBELLINER PLATZ	3	
		HOHENZOLLERNDAMM	1	
HOHENZOLLERNDAMM / FEHRBELLINER PLATZ		1		
HOHENZOLLERNDAMM / UHLANDSTR.		3		
PARISER STR. / UHLANDSTR.		1		
PRINZREGENTENSTR.	1			
UHLANDSTR.	3			

**Unfallörtlichkeiten von Fußgängerkehrsunfällen
in der Direktion 2
nach Bezirken (alt) und Polizeiabschnitten**

Pol.Abschnitt	Bezirk (alt)	2011	
		Ort	Anzahl VU
26	WI	BLISSESTR. / DETMOLDER STR.	1
		BUNDESALLEE	4
		DURLACHER STR. / PRINZREGENTENSTR.	1
		EMSER STR. / GÜNTZELSTR. / HOHENZOLLERNDAMM	1
		HOHENZOLLERNDAMM / PFALZBURGER STR.	1
		BERLINER STR.	1
		HOHENZOLLERNDAMM / RUDOLSTÄDTER STR. / SEESENER STR.	1
		RUDOLSTÄDTER STR.	2
		BRIENNER STR. / HOHENZOLLERNDAMM / RUHRSTR.	1
		DETMOLDER STR.	1
		EISENZAHNSTR. / HOHENZOLLERNDAMM	1
		BUNDESALLEE / GÜNTZELSTR.	1
		TRAUTENAISTR.	1
		BABELSBERGER STR. / BERLINER STR.	1
		BAMBERGER STR. / ETTALER STR. / GEISBERGSTR.	1
		BERLINER STR. / FECHNERSTR.	1
		FECHNERSTR. / SIGMARINGER STR. / WEGENERSTR. / LEON-JESSEL-PLATZ	1
		GEISBERGSTR. / NÜRNBERGER STR. / SCHAPERSTR. / SPICHERNSTR. / NÜRNBERGER PLATZ	1
		GRAINAUER STR. / NACHODSTR. / PRAGER STR.	2
		Verkehrsunfälle im Bezirk WI	
Verkehrsunfälle im Polizeiabschnitt 26			56
27	CH	BACHSTR. / STRAÙE DES 17. JUNI	1
		BUDAPESTER STR.	2
		CAUERSTR. / LEIBNIZSTR. / OTTO-SUHR-ALLEE	1
		FASANENSTR. / HARDENBERGSTR.	1
		HARDENBERGPLATZ	2
		HELMHOLTZSTR.	1
		JOACHIMSTALER STR. / KANTSTR.	3
		KANTSTR.	1
		KANTSTR. / LEIBNIZSTR.	2
		KANTSTR. / SAVIGNYPLATZ	1
		KANTSTR. / UHLANDSTR.	1
		LEIBNIZSTR.	1
		MOMMSENSTR. / WIELANDSTR.	1
		NÜRNBERGER STR.	1
		OTTO-SUHR-ALLEE	3
		BISMARCKSTR. / LEIBNIZSTR.	1
		CAUERSTR.	1
		HARDENBERGSTR.	2
		HERTZALLEE	1
		STRASSE DES 17. JUNI / ERNST-REUTER-PLATZ	1
		CAUERSTR. / GUERICKESTR.	1
		MOMMSENSTR.	1
		SALZUFER	1
		SAVIGNYPLATZ	1
		BREITSCHIEDPLATZ	1
		HANNAH-KARMINSKI-STR.	1
HARDENBERGSTR. / JEBENSSTR. / YVA-BOGEN	1		
HARDENBERGSTR. / JOACHIMSTALER STR. / HARDENBERGPLATZ	2		
Verkehrsunfälle im Bezirk CH			37
Verkehrsunfälle im Polizeiabschnitt 27			37
Gesamtergebnis			414

**Unfallörtlichkeiten von Fußgängerkehrsunfällen
in der Direktion 3
nach Bezirken (alt) und Polizeiabschnitten**

Pol.Abschnitt	Bezirk (alt)	Ort	2011	Anzahl VU
31	MI	ALTE SCHÖNHAUSER STR. / MÜNZSTR. / NEUE SCHÖNHAUSER STR. / WEINMEISTERSTR.		1
		CHAUSSEESTR.		4
		CHAUSSEESTR. / ZINNOWITZER STR.		1
		FRIEDRICHSTR.		1
		INVALIDENSTR.		2
		ORANIENBURGER STR.		5
		ROSENTHALER STR.		3
		SPANDAUER STR.		1
		TORSTR.		6
		TORSTR. / ALTE SCHÖNHAUSER STR. / SCHÖNHAUSER ALLEE / ROSA-LUXEMBURG-STR.		3
		DIRCKSENSTR.		1
		GIPSSTR.		1
		BRUNNENSTR. / INVALIDENSTR. / VETERANENSTR.		1
		LINIENSTR.		1
		MEMHARDSTR. / MÜNZSTR. / ROSA-LUXEMBURG-STR.		1
		SCHIFFBAUERDAMM		3
		NEUE SCHÖNHAUSER STR.		1
		ANKLAMER STR.		1
		BRUNNENSTR. / RHEINSBERGER STR.		1
		MÜNZSTR.		1
		HACKESCHER MARKT		1
		DIRCKSENSTR. / ROSA-LUXEMBURG-STR.		1
		KASTANIENALLEE / ZIONSKIRCHSTR.		1
		MARIENSTR. / LUISENSTR.		1
		BRUNNENSTR. / TORSTR. / ROSENTHALER PLATZ / ROSENTHALER STR. / WEINBERGSWEG		1
		CHAUSSEESTR. / FRIEDRICHSTR. / TORSTR. / HANNOVERSCHE STR. / ORANIENBURGER TOR		2
		HANNOVERSCHE STR. / HESSISCHE STR.		1
		ALEXANDERUFER / KAPELLE-UFER		1
		ANNA-LOUISA-KARSCH-STR. / SPANDAUER STR.		1
		CAROLINE-MICHAELIS-STR. / JULIE-WOLFTHORN-STR.		1
		JOHANNISSTR. / KALKSCHEUNENSTR.		1
REINHARDTSTR. / LUISENSTR.		1		
RHEINSBERGER STR.		1		
Verkehrsunfälle im Bezirk MI			53	
Verkehrsunfälle im Polizeiabschnitt 31			53	
32	MI	ALEXANDERPLATZ		2
		ALEXANDERSTR.		3
		DIRCKSENSTR. / KARL-LIEBKNECHT-STR.		3
		FRIEDRICHSTR.		5
		FRIEDRICHSTR. / FRANZÖSISCHE STR.		1
		FRIEDRICHSTR. / KRAUSENSTR.		1
		FRIEDRICHSTR. / MOHRENSTR.		1
		FRIEDRICHSTR. / TAUBENSTR.		1
		FRIEDRICHSTR. / UNTER DEN LINDEN		1
		FRIEDRICHSTR. / ZIMMERSTR.		2
		GRUNERSTR.		3
		HOLZMARKTSTR.		4
		KARL-LIEBKNECHT-STR.		2
		KARL-LIEBKNECHT-STR. / SPANDAUER STR.		4
		LEIPZIGER STR.		4
		NIEDERWALLSTR.		1
		SPANDAUER STR.		1
		TORSTR. / KARL-LIEBKNECHT-STR. / MOLLSTR. / PRENZLAUER ALLEE		1

**Unfallörtlichkeiten von Fußgängerkehrsunfällen
in der Direktion 3
nach Bezirken (alt) und Polizeiabschnitten**

Pol.Abschnitt	Bezirk (alt)	2011	
		Ort	Anzahl VU
32	MI	UNTER DEN LINDEN	1
		ALEXANDERSTR. / GRUNERSTR.	2
		FRIEDRICHSTR. / GEORGENSTR.	4
		FRIEDRICHSTR. / LEIPZIGER STR.	1
		FRIEDRICHSTR. / MITTELSTR.	1
		KARL-MARX-ALLEE	3
		KARL-MARX-ALLEE / SCHILLINGSTR.	1
		KÖPENICKER STR. / BRÜCKENSTR. / HEINRICH-HEINE-STR.	1
		LEIPZIGER STR. / LEIPZIGER PLATZ	2
		MOLLSTR.	1
		REICHSTAGUFER	1
		SCHLOßPLATZ / BREITE STR.	1
		CHARLOTTENSTR.	2
		ENGELDAMM	1
		HEINRICH-HEINE-STR.	3
		NEUE ROßSTR. / WALLSTR.	1
		AM KUPFERGRABEN / MONBJOUBRÜCKE	1
		GUSTAV-BÖß-STR.	1
		NEUE JÜDENSTR. / JÜDENSTR. / MOLKENMARKT / STRALAUER STR.	1
		SCHLOßBRÜCKE	2
		WALLSTR.	2
		WILHELMSTR. / LEIPZIGER STR.	1
		CHARLOTTENSTR. / FRANZÖSISCHE STR.	1
		KLOSTERSTR. / STRALAUER STR.	1
		GRUNERSTR. / MOLKENMARKT / MÜHLENDAMM / SPANDAUER STR.	1
		NEUE GRÜNSTR.	1
		FRANZÖSISCHE STR. / GLINKASTR.	1
	ADALBERTSTR. / BETHANIENDAMM	1	
	JÜDENSTR.	1	
	KÖLLNISCHER FISCHMARKT / BREITE STR. / GERTRAUDENSTR. / MÜHLENDAMM / FISCHERINSE	2	
	ALEXANDERSTR. / SCHICKLERSTR.	1	
	GROßER JÜDENHOF / GRUNERSTR. / JÜDENSTR.	1	
	DIRCKSENSTR. / VOLTAIRESTR.	1	
SCHILLINGSTR.	1		
ADALBERTSTR. / ENGELDAMM	1		
AM LUSTGARTEN / BODESTR.	1		
BRÜDERSTR. / SCHARRENSTR.	1		
DOROTHEENSTR. / AM FESTUNGSGRABEN	1		
GONTARDSTR. / KARL-LIEBKNECHT-STR.	1		
KLEINE JÄGERSTR. / NIEDERWALLSTR.	1		
MITTELSTR. / SCHADOWSTR.	1		
SCHICKLERSTR.	1		
WEIDENDAMMER BRÜCKE (SPREE)	1		
Verkehrsunfälle im Bezirk MI			96
32	TG	POTSDAMER PLATZ	1
		EBERTSTR. / POTSDAMER PLATZ / LEIPZIGER PLATZ	2
Verkehrsunfälle im Bezirk TG			3
Verkehrsunfälle im Polizeiabschnitt 32			99
33	TG	ALT-MOABIT	5
		ALT-MOABIT / BEUSSELSTR. / KAISERIN-AUGUSTA-ALLEE	1
		BEUSSELSTR.	2
		BEUSSELSTR. / HUTTENSTR. / TURMSTR.	1
		BIRKENSTR.	1
		GOTZKOWSKYSTR. / LEVETZOWSTR.	1
		GOTZKOWSKYSTR. / TURMSTR. / WALDSTR.	1

**Unfallörtlichkeiten von Fußgängerkehrsunfällen
in der Direktion 3
nach Bezirken (alt) und Polizeiabschnitten**

Pol.Abschnitt	Bezirk (alt)	2011		
		Ort	Anzahl VU	
33	TG	HUTTENSTR.	1	
		INVALIDENSTR.	4	
		LEHRTER STR.	2	
		PERLEBERGER STR. / WILSNACKER STR.	1	
		PUTLITZBRÜCKE	2	
		RATHENOWER STR.	1	
		STEPHANSTR.	1	
		STROMSTR.	1	
		TURMSTR.	4	
		ALT-MOABIT / GOTZKOWSKYSTR.	1	
		JAGOWSTR.	1	
		JONASSTR. / THUSNELDA-ALLEE / TURMSTR.	2	
		PERLEBERGER STR. / RATHENOWER STR. / STENDALER STR.	1	
		STROMSTR. / TURMSTR.	1	
		WALDSTR.	1	
		FRIEDRICH-LIST-UFER / HEIDESTR. / INVALIDENSTR.	2	
		LEHRTER STR. / CLARA-JASCHKE-STR. / INVALIDENSTR.	1	
		OLDENBURGER STR.	1	
		SICKINGENSTR.	1	
		ALT-MOABIT / BOCHUMER STR.	1	
		ALT-MOABIT / JAGOWSTR.	1	
		KAISERIN-AUGUSTA-ALLEE	2	
		BIRKENSTR. / RATHENOWER STR.	2	
		HAVELBERGER STR.	1	
		AN DER PUTLITZBRÜCKE / FRIEDRICH-KRAUSE-UFER / FÖHRER BRÜCKE	2	
		MINNA-CAUER-STR. / TUNNEL TIERGARTEN SPREEBOGEN / INVALIDENSTR. / TUNNEL TIERGAR	2	
		ELLEN-EPSTEIN-STR.	1	
		AN DER PUTLITZBRÜCKE / WESTHAFENSTR.	1	
		BIRKENSTR. / PUTLITZSTR. / STEPHANSTR. / STROMSTR.	4	
		CLAIRE-WALDOFF-PROMENADE / INVALIDENSTR.	1	
FRIEDRICH-LIST-UFER / EUROPAPLATZ	1			
KAISERIN-AUGUSTA-ALLEE / WIEBESTR.	1			
KREFELDER STR.	1			
LEHRTER STR. / PERLEBERGER STR.	1			
Verkehrsunfälle im Bezirk TG			63	
Verkehrsunfälle im Polizeiabschnitt 33			63	
34	MI	SCHEIDEMANNSTR. / DOROTHEENSTR. / EBERTSTR. / FRIEDRICH-EBERT-PLATZ	4	
		UNTER DEN LINDEN	1	
		WILHELMSTR. / UNTER DEN LINDEN	1	
		BEHRENSTR.	1	
		EBERTSTR.	2	
		PARISER PLATZ	1	
		Verkehrsunfälle im Bezirk MI		
	TG	ALT-MOABIT	5	
		ALT-MOABIT / KIRCHSTR.	1	
		ALT-MOABIT / PAULSTR. / RATHENOWER STR.	2	
		ALTONAER STR.	1	
		BUDAPESTER STR.	1	
		EICHHORNSTR. / ALTE POTSDAMER STR. / MARLENE-DIETRICH-PLATZ / RUDOLF-VON-GNEIST-	1	
		FROBENSTR. / KURFÜRSTENSTR.	1	
		GENTHINER STR. / KURFÜRSTENSTR.	1	
		KIRCHSTR.	1	
		KURFÜRSTENSTR.	2	

**Unfallörtlichkeiten von Fußgängerkehrsunfällen
in der Direktion 3
nach Bezirken (alt) und Polizeiabschnitten**

Pol.Abschnitt	Bezirk (alt)	2011	
		Ort	Anzahl VU
34	TG	KURFÜRSTENSTR. / POTSDAMER STR.	2
		LÜTZOWSTR. / POTSDAMER STR.	2
		POHLSTR. / POTSDAMER STR.	2
		POTSDAMER STR.	6
		POTSDAMER STR. / POTSDAMER PLATZ	1
		SCHEIDEMANNSTR.	2
		STRABE DES 17. JUNI	4
		AN DER URANIA / KURFÜRSTENSTR. / SCHILLSTR.	1
		GROßER STERN / SPREEWEG	1
		POTSDAMER STR. / REICHPIETSCHUFER / POTSDAMER BRÜCKE	2
		POTSDAMER STR. / VARIAN-FRY-STR.	6
		ALTE POTSDAMER STR. / VARIAN-FRY-STR. / VOXSTR.	1
		AM KARLSBAD	2
		ANSBACHER STR. / BURGGRAFENSTR. / KURFÜRSTENSTR.	1
		LÜTZOWPLATZ	2
		LÜTZOWUFER / LÜTZOWPLATZ / HERKULESBRÜCKE	3
		AM KARLSBAD / FLOTTWELLSTR.	1
		GENTHINER STR. / LÜTZOWSTR.	1
		JOHN-FOSTER-DULLES-ALLEE / SPREEWEG / LUTHERBRÜCKE	1
		LÜTZOWSTR.	1
		SCHEIDEMANNSTR. / HEINRICH-VON-GAGERN-STR. / YITZHAK-RABIN-STR.	3
		BREMER WEG	1
		GROßER STERN / STRABE DES 17. JUNI	1
		HANSABRÜCKE	1
		KLOPSTOCKSTR.	1
		KURFÜRSTENSTR. / LANDGRAFENSTR.	1
		LÜTZOWUFER	1
		POTSDAMER PLATZ / POTSDAMER PLATZ	1
		STAUFFENBERGSTR.	1
		STRABE DES 17. JUNI / YITZHAK-RABIN-STR.	1
TIERGARTENSTR. / KEMPERPLATZ / BEN-GURION-STR. / TUNNEL TIERGARTEN SP	1		
Verkehrsunfälle im Bezirk TG			71
Verkehrsunfälle im Polizeiabschnitt 34			81
35	WD	AFRIKANISCHE STR. / AMRUMER STR. / SEESTR.	3
		AMRUMER STR. / FÖHRER STR. / LUXEMBURGER STR. / TORFSTR.	2
		AMSTERDAMER STR.	1
		ANTONSTR.	1
		GERICHTSTR. / REINICKENDORFER STR.	2
		KAMERUNER STR. / MÜLLERSTR.	1
		MÜLLERSTR.	7
		MÜLLERSTR. / NAZARETHKIRCHSTR.	1
		MÜLLERSTR. / OSTENDER STR. / UTRECHTER STR.	1
		MÜLLERSTR. / SEESTR.	10
		OSLOER STR. / REINICKENDORFER STR. / SEESTR. / LOUISE-SCHROEDER-PLATZ	1
		REINICKENDORFER STR.	10
		SEESTR.	4
		AFRIKANISCHE STR.	2
		AMSTERDAMER STR. / BRÜSSELER STR. / MÜLLERSTR.	1
		PANKSTR. / REINICKENDORFER STR.	1
		GENTER STR. / LUXEMBURGER STR.	1
		GUINEASTR.	1
		LUXEMBURGER STR. / MÜLLERSTR. / SCHULSTR.	5
		TEGELER STR.	1
		BARFUSSTR.	1
		BURGSORFSTR.	1

**Unfallörtlichkeiten von Fußgängerkehrsunfällen
in der Direktion 3
nach Bezirken (alt) und Polizeiabschnitten**

Pol.Abschnitt	Bezirk (alt)	2011	
		Ort	Anzahl VU
35	WD	GENTER STR. / OSTENDER STR.	1
		SPARRSTR.	1
		FÖHRER STR. / NORDUFER / FÖHRER BRÜCKE	1
		HOCHSTÄDTER STR. / MAXSTR. / NAZARETHKIRCHSTR.	1
		TRIFTSTR.	2
		LUXEMBURGER STR. / TEGELER STR.	1
		ANTONSTR. / PRINZ-EUGEN-STR.	1
		GERICHTSTR. / MÜLLERSTR. / TRIFTSTR. / MAX-JOSEF-METZGER-PLATZ	1
		REINICKENDORFER STR. / SCHULSTR. / NAUENER PLATZ	1
		INDISCHE STR. / OUDENARDE STR. / SEESTR. / WILHELM-HASENCLEVER-PLATZ	1
		FENNSTR. / MÜLLERSTR. / WEDDINGPLATZ	1
		FRAUENFELDER WEG	1
		ADOLFSTR. / MAXSTR. / SCHERERSTR.	1
		AFRIKANISCHE STR. / OTAWISTR. / WINDHUKER STR.	1
		AMRUMER STR. / LIMBURGER STR. / AUGUSTENBURGER PLATZ	1
		LIVERPOOLER STR. / MÜLLERSTR.	1
		RUHEPLATZSTR. / SCHULSTR. / TURINER STR. / LEOPOLDPLATZ	1
		Verkehrsunfälle im Bezirk WD	
Verkehrsunfälle im Polizeiabschnitt 35			76
36	WD	BADSTR.	5
		BADSTR. / BASTIANSTR.	3
		BADSTR. / BÖTTGERSTR. / BEHMSTR.	2
		BADSTR. / BUTTMANNSTR.	1
		BADSTR. / EXERZIERSTR. / KOLONIESTR. / SCHWEDENSTR. / UFERSTR.	2
		BADSTR. / HOCHSTR.	1
		BADSTR. / PANKSTR. / PRINZENALLEE	3
		BEHMSTR.	3
		BELLERMANNSTR. / JÜLICHER STR. / BEHMSTR.	2
		BERNAUER STR.	3
		BRUNNENSTR.	2
		BRUNNENSTR. / BERNAUER STR.	3
		DRONTHEIMER STR.	1
		DRONTHEIMER STR. / KOLONIESTR. / OSLOER STR.	3
		GERICHTSTR.	1
		GOTTSCHALKSTR. / WOLLANKSTR.	1
		GRÜNTALER STR. / OSLOER STR. / BORNHOLMER STR.	1
		KATTEGATSTR. / WOLLANKSTR.	2
		KOLONIESTR.	2
		NORDBAHNSTR. / WOLLANKSTR.	1
		OSLOER STR. / PRINZENALLEE	6
		OSLOER STR. / SCHWEDENSTR.	4
		PANKSTR.	3
		PRINZENALLEE	3
		PUTBUSSE STR.	1
		SCHÖNWALDER STR.	1
		SCHULZENDORFER STR.	1
		WOLLANKSTR.	2
		BADSTR. / GRÜNTALER STR.	1
		EXERZIERSTR.	2
		LORTZINGSTR. / VOLTA STR. / BRUNNENSTR.	1
		OSLOER STR.	3
		PRINZENALLEE / SOLDINER STR.	2
		RAMLERSTR.	2
SOLDINER STR.	3		
HEIDEBRINKER STR. / BEHMSTR.	1		

**Unfallörtlichkeiten von Fußgängerkehrsunfällen
in der Direktion 3
nach Bezirken (alt) und Polizeiabschnitten**

Pol.Abschnitt	Bezirk (alt)	2011	
		Ort	Anzahl VU
36	WD	PUTBUSSE STR. / RÜGENER STR.	3
		STEEGERSTR. / WOLLANKSTR.	1
		VOLTA STR.	1
		MARTIN-OPITZ-STR. / SCHULSTR.	1
		SWINEMÜNDER BRÜCKE	1
		BRUNNENPLATZ	1
		HEIDEBRINKER STR.	1
		OSLOER STR. / WRIEZENER STR.	1
		RESIDENZSTR.	1
		JÜLICHER STR.	1
		HOCHSTR. / WIESENSTR. / WIESENBRÜCKE	2
		JULIE-WOLFHORN-STR. / GARTENSTR. / BERNAUER STR.	2
		GUSTAV-MEYER-ALLEE / HUSSITENSTR. / SCHERINGSTR.	1
		WOLLINER STR.	1
		GRAUNSTR. / GLEIMSTR.	1
		BERNAUER STR. / STRELITZER STR.	2
		HUSSITENSTR. / BERNAUER STR.	1
Verkehrsunfälle im Bezirk WD			100
Verkehrsunfälle im Polizeiabschnitt 36			100
Gesamtergebnis			472

**Unfallörtlichkeiten von Fußgängerkehrsunfällen
in der Direktion 4
nach Bezirken (alt) und Polizeiabschnitten**

Pol.Abschnitt	Bezirk (alt)	2011	
		Ort	Anzahl VU
41	SB	ANSBACHER STR.	1
		BAYREUTHER STR. / KLEISTSTR. / WITTENBERGPLATZ	1
		BÜLOWSTR.	1
		BÜLOWSTR. / GOEBENSTR. / MANSTEINSTR. / YORCKSTR.	1
		BÜLOWSTR. / POTSDAMER STR.	2
		FREISINGER STR. / MARTIN-LUTHER-STR.	1
		FUGGERSTR. / KALCKREUTHSTR.	1
		GOEBENSTR. / PALLASSTR. / POTSDAMER STR.	3
		GRUNEWALDSTR.	1
		MAAßENSTR. / NOLLENDORFPLATZ	1
		MARTIN-LUTHER-STR. / MOTZSTR.	1
		POTSDAMER STR.	5
		YORCKSTR.	2
		BELZIGER STR.	1
		EINEMSTR.	2
		HOHENSTAUFENSTR. / MOTZSTR.	1
		TAUENTZIENSTR.	1
		GLEDITSCHSTR. / GRUNEWALDSTR.	1
		MAAßENSTR.	1
		GOLTZSTR. / HOHENSTAUFENSTR. / PALLASSTR.	1
		WITTENBERGPLATZ	2
		BÜLOWSTR. / NOLLENDORFPLATZ	1
		KLEISTSTR.	3
EISENACHER STR. / LUITPOLDSTR.	1		
AKAZIENSTR. / GOLTZSTR. / GRUNEWALDSTR.	2		
AN DER URANIA	1		
GLEDITSCHSTR.	1		
Verkehrsunfälle im Bezirk SB			40
Verkehrsunfälle im Polizeiabschnitt 41			40
42	SB	AKAZIENSTR. / HAUPTSTR. / KAISER-WILHELM-PLATZ	1
		ALBERTSTR. / EISENACHER STR. / HAUPTSTR.	1
		DOMINICUSSTR.	1
		DOMINICUSSTR. / EBERSSTR.	3
		DOMINICUSSTR. / HAUPTSTR.	2
		GRAZER DAMM	1
		GRUNEWALDSTR.	1
		GRUNEWALDSTR. / MARTIN-LUTHER-STR.	1
		HAUPTSTR.	5
		JOHN-F.-KENNEDY-PLATZ	1
		RHEINSTR.	1
		RHEINSTR. / SAARSTR. / SCHMILJANSTR.	1
		SACHSENDAMM	1
		DOMINICUSSTR. / FEURIGSTR. / FRITZ-REUTER-STR.	2
		EBERSSTR.	1
		HAUPTSTR. / WEXSTR. / INNSBRUCKER PLATZ	3
		KÖRNERSTR. / REMBRANDTSTR. / SAARSTR. / FRIEDENAUER BRÜCKE / 103 AS	1
		SAARSTR AUSF	1
		MENZELSTR.	1
		PESCHKESTR. / RHEINSTR.	1
		BUNDESALLEE	1
		DICKHARDTSTR. / RHEINSTR. / ROENNEBERGSTR.	1
		RUBENSSTR.	3
		BORNSTR.	1
		FEURIGSTR.	1

**Unfallörtlichkeiten von Fußgängerkehrsunfällen
in der Direktion 4
nach Bezirken (alt) und Polizeiabschnitten**

Pol.Abschnitt	Bezirk (alt)	2011	
		Ort	Anzahl VU
42	SB	BUNDESALLEE / SÜDWESTKORSO / VARZINER STR.	2
		HAUPTSTR. / HELMSTR.	1
		NIEDSTR. / FRIEDRICH-WILHELM-PLATZ	1
		BAUTZENER STR.	1
		HANDJERYSTR.	1
		MONUMENTENSTR.	1
		BUNDESALLEE / RHEINSTR. / SCHLOßSTR. / SCHÖNEBERGER STR. / WALTHER-SCHREIBER-PLA	1
		FREIHERR-VOM-STEIN-STR. / INNSBRUCKER STR. / RUDOLPH-WILDE-PARK / CARL	1
		DICKHARDTSTR. / HEDWIGSTR. / LAUTERSTR. / RHEINSTR. / SCHMARGENDORFER STR. / BRE	2
		SACHSENDAMM / A 100 BAB / HEDWIG-DOHM-STR. / 100 AS ALBOINSTR. (WESTL.), EINF V	1
		BUNDESALLEE / LEFÈVRESTR.	1
		CECILIENGÄRTEN	1
		EBERSSTR. / A 100 BAB / INNSBRUCKER PLATZ / 100 AS INNSBRUCKER (ÖSTL T) A	1
		GRAZER DAMM / VORARLBERGER DAMM / A 100 BAB / 100 AK SCHÖNEBERG EINF	1
		HANDJERYSTR. / ISOLDESTR.	1
		KAISER-WILHELM-PLATZ	1
		KESSELSDORFSTR. / KOLONNENSTR.	1
		SACHSENDAMM / FRIEDRICH-GERLACH-BRÜCKE / UNBEN. STR. SCHÖNEBERG / 1	1
		Verkehrsunfälle im Bezirk SB	
Verkehrsunfälle im Polizeiabschnitt 42			56
43	ZD	ARGENTINISCHE ALLEE	1
		ARGENTINISCHE ALLEE / FISCHERHÜTTENSTR. / RAUWEILERSTEIG	1
		BERLINER STR. / CLAYALLEE / POTSDAMER STR. / TELTOWER DAMM	2
		CLAYALLEE	1
		HAMPSTEADSTR. / MACHNOWER STR. / TELTOWER DAMM	1
		KAUNSTR. / LINDENTHALER ALLEE / MATTERHORNSTR.	1
		KIRCHSTR. / TELTOWER DAMM	1
		KÖNIGSTR. / MARTIN-BUBER-STR.	1
		KÖNIGSWEG	1
		KRONPRINZESSINNENWEG	2
		MACHNOWER STR.	1
		POTSDAMER STR.	2
		TELTOWER DAMM	2
		ARGENTINISCHE ALLEE / POßWEG	1
		ONKEL-TOM-STR.	2
		SPANISCHE ALLEE	2
		WIESENSCHLAG	1
		FISCHERHÜTTENSTR.	1
		ILSENSTEINWEG / POTSDAMER CHAUSSEE / SPANISCHE ALLEE / LISSABONALLEE	2
		LLOYD-G.-WELLS-STR.	1
		POTSDAMER CHAUSSEE / WOLZOGENSTR.	1
		MACHNOWER STR. / SCHÖNOWER STR.	1
		INSELSTR.	1
		NIBELUNGENSTR. / POTSDAMER CHAUSSEE	1
		ANDRÉEZEILE / TELTOWER DAMM	1
		ARGENTINISCHE ALLEE / CLAYALLEE / SAARGEMÜNDER STR. / TRUMANPLAZA	1
		BUSCHGRABENWEG / GUTZMANNSTR. / MACHNOWER STR.	1
		CLAUERTSTR. / LINDENTHALER ALLEE	1
		HOCKSTEINWEG / RAMSTEINWEG	1
		ISOLDESTR. / POTSDAMER CHAUSSEE / A 115 BAB AUTOBAHNZUBRINGER MAGD	1
		KGA TELTOWBLICK	1

**Unfallörtlichkeiten von Fußgängerkehrsunfällen
in der Direktion 4
nach Bezirken (alt) und Polizeiabschnitten**

Pol.Abschnitt	Bezirk (alt)	2011		
		Ort	Anzahl VU	
43	ZD	KÖNIGIN-LUISE-STR.	1	
		SACHTLEBENSTR. / SIEPESTEIG	1	
		SPANISCHE ALLEE / A 115 BAB AUTOBAHNZUBRINGER MAGDEBG/LEIPZ / WILSKISTR.	1	
		WILSKISTR.	1	
	Verkehrsunfälle im Bezirk ZD			42
Verkehrsunfälle im Polizeiabschnitt 43			42	
44	SB	ALBOINSTR.	2	
		ALBOINSTR. / ARNULFSTR.	1	
		SACHSENDAMM	1	
		SACHSENDAMM / BALLONFAHRERWEG / FRIEDRICH-HAAK-BRÜCKE	1	
	Verkehrsunfälle im Bezirk SB			5
	TE	ALBRECHTSTR.	2	
		ALBRECHTSTR. / MANTEUFFELSTR.	1	
		ALT-TEMPELHOF / TEMPELHOFER DAMM / U-BHF. ALT-TEMPELHOF / DORFAUE TEMPELHOF	3	
		BORUSSIASTR. / TEMPELHOFER DAMM	2	
		ESCHERSHEIMER STR. / OBERLANDSTR. / SILBERSTEINSTR.	1	
		GROßBEERENSTR.	3	
		KURFÜRSTENSTR.	1	
		LANKWITZER STR.	1	
		MARIENDORFER DAMM	5	
		MARIENDORFER DAMM / ULLSTEINSTR.	1	
		OBERLANDSTR.	2	
		TEMPELHOFER DAMM	5	
		ALT-MARIENDORF / MARIENDORFER DAMM	1	
		EISENACHER STR. / RIXDORFER STR. / SKUTARISTR.	2	
		FRIEDRICH-KARL-STR. / ORDENSMEISTERSTR. / TEMPELHOFER DAMM	1	
HOEPPNERSTR. / MANFRED-VON-RICHTHOFEN-STR. / TEMPELHOFER DAMM		1		
KAISERSTR. / MARIENDORFER DAMM / WESTPHALWEG		3		
MANTEUFFELSTR.		2		
ATTILASTR. / GERSDORFSTR. / RÖBLINGSTR.		1		
BURGEMEISTERSTR. / MANTEUFFELSTR.		1		
RINGBAHNSTR.		3		
GROßBEERENSTR. / KÖRTINGSTR.		1		
RINGBAHNSTR. / SCHÖNEBERGER STR.		2		
MANFRED-VON-RICHTHOFEN-STR.		1		
GERMANIASTR.		1		
GERSDORFSTR. / KAISERSTR.		2		
PRÜHßSTR. / RATHAUSSTR.		1		
GERMANIASTR. / KOMTURSTR. / OBERLANDSTR.		2		
IMBROS WEG / RIXDORFER STR.		1		
LUISE-HENRIETTE-STR. / TEMPELHOFER DAMM		1		
COLUMBIADAMM		1		
ALBOINSTR. / SCHÖNEBERGER STR. / A 100 BAB / 100 AS ALBOINSTR AUSF N SCHÖNEBERGE		1		
RÖBLINGSTR.		1		
ALARICHSTR. / ARNULFSTR. / ATTILASTR. / MANTEUFFELSTR. / ATTILAPLATZ		2		
BAYERNRING / BOELCKESTR.		1		
ALARICHSTR. / WOLFRAMSTR. / ALARICHPLATZ		1		
ALBRECHTSTR. / GÄßNERWEG		1		
ALT-TEMPELHOF / FUHRMANNSTR. / GERMANIASTR. / DORFAUE TEMPELHOF / ST		1		
ATTILASTR. / TANKREDSTR.		1		
BADENER RING / GONTERMANNSTR. / LOEWENHARDTDAMM		1		
EISENACHER STR. / LERCHENWEG / MORSBRONNER WEG	1			

**Unfallörtlichkeiten von Fußgängerkehrsunfällen
in der Direktion 4
nach Bezirken (alt) und Polizeiabschnitten**

Pol.Abschnitt	Bezirk (alt)	2011		
		Ort	Anzahl VU	
44	TE	FRIEDRICH-KARL-STR.	1	
		FRIEDRICH-KARL-STR. / KONRADINSTR.	1	
		KAISERIN-AUGUSTA-STR. / WITTEKINDSTR.	1	
		PLATZ DER LUFTBRÜCKE	1	
	Verkehrsunfälle im Bezirk TE			70
Verkehrsunfälle im Polizeiabschnitt 44			75	
45	ZD	ARCHIVSTR. / BRÜMMERSTR. / KÖNIGIN-LUISE-STR. / KÖNIGIN-LUISE BRÜCKE	1	
		BRÜMMERSTR. / FARADAYWEG	1	
		LANSSTR. / TAKUSTR.	1	
		LÖHLEINSTR. / THIELALLEE / THIELALLEEBRÜCKE	1	
		PODBIELSKIALLEE	1	
	Verkehrsunfälle im Bezirk ZD			5
	ST	ALBRECHTSTR.	2	
		ALBRECHTSTR. / DÜPPELSTR. / KUHLLIGSHOFSTR.	2	
		ATTILASTR. / CRAILSHEIMER STR. / SCHÜNEMANNWEG	1	
		AUGUSTASTR. / HINDENBURGDAMM / KLINGSORSTR.	2	
		BIRKBUSCHSTR. / KLINGSORSTR.	3	
		BISMARCKSTR.	1	
		BISMARCKSTR. / STEGLITZER DAMM	2	
		BRAILLESTR. / HINDENBURGDAMM / SCHLOßSTR.	1	
		GARDESCHÜTZENWEG / MOLTKESTR.	1	
		GRUNEWALDSTR.	1	
		HALSKESTR. / LILIENCRONSTR.	1	
		HINDENBURGDAMM	2	
		LEPSIUSSTR. / MARKELSTR. / MABMANNSTR.	1	
		SCHLOßSTR.	3	
SIEMENSSTR.		1		
UNTER DEN EICHEN		4		
ALSENSTR. / FEUERBACHSTR. / FREGESTR. / SCHÖNEBERGER STR.		1		
BERGSTR. / BISMARCKSTR.		2		
DÜPPELSTR.		2		
LEPSIUSSTR. / SCHILDHORNSTR.		1		
MARKELSTR. / SCHLOßSTR.		1		
STEGLITZER DAMM / WORPSWEDER STR.		1		
STINDESTR.		1		
GUTSMUTHSSTR. / SCHLOßSTR.		3		
HINDENBURGDAMM / MOLTKESTR.		1		
ALBRECHTSTR. / HERMESWEG / PRESSELSTR.		1		
BIRKBUSCHSTR. / SCHÜTZENSTR.		2		
AM BÄKEQUELL / SCHLOßSTR.		1		
FEUERBACHBRÜCKE		1		
THORWALDSENSTR.		1		
BERGSTR. / LESSINGSTR. / SCHÖNHAUSER STR.		1		
DÜPPELSTR. / KIELER STR.		1		
HUBERTUSSTR. / SCHLOßSTR.		1		
BERGSTR. / KÖRNERSTR.	1			
ALTMARKSTR. / CANOVASTR. / CRANACHSTR. / SACHSENWALDSTR. / THORWALD	1			
FEUERBACHSTR. / MENZELSTR. / PETER-VISCHER-STR. / THORWALDSENSTR.	1			
KUHLLIGSHOFSTR. / SCHLOßSTR. / WOLFENSTEINDAMM / A 103 BAB ABZWEIG ZE	1			
ZIMMERMANNSTR.	1			
BERGSTR. / FILANDASTR. / JEVERSTR. / JOACHIM-TIBURTIUS-BRÜCKE	1			
ALBRECHTSTR. / FILANDASTR.	1			
ALBRECHTSTR. / GRUNEWALDSTR. / SCHLOßSTR.	3			
BISMARCKSTR. / SELERWEG	1			

**Unfallörtlichkeiten von Fußgängerkehrsunfällen
in der Direktion 4
nach Bezirken (alt) und Polizeiabschnitten**

Pol.Abschnitt	Bezirk (alt)	2011		
		Ort	Anzahl VU	
45	ST	BISMARCKSTR. / STEINSTR. / WALSRÖDER STR.	1	
		CRAILSHEIMER STR. / STEGLITZER DAMM / STEGLITZER-DAMM-BRÜCKE / BLW U	1	
		GELIEUSTR. / UNDINESTR. / HÄNDELPLATZ	1	
		GOEBENSTR. / KLINGSORSTR. / LUTHERSTR.	1	
		HOLSTEINISCHE STR. / PESCHKESTR.	1	
		KNIEPHOFSTR. / LAUENBURGER STR.	1	
		KÖRNERSTR. / JOACHIM-TIBURTIUS-BRÜCKE	1	
		PAULSENSTR. / SCHILDHORNSTR. / ELISABETH-BERGNER-PARK / EHEMALS 100 AS	1	
		POSCHINGERSTR. / SCHÖNHAUSER STR.	1	
		SACHSENWALDSTR.	1	
Verkehrsunfälle im Bezirk ST			71	
Verkehrsunfälle im Polizeiabschnitt 45			76	
46	ZD	BERLINER STR.	3	
		BERLINER STR. / DAHLEMER WEG / THIELALLEE / UNTER DEN EICHEN	1	
		BERLINER STR. / SUNDGAUER STR.	1	
		MÖRCHINGER STR.	1	
		BERLINER STR. / WINFRIEDSTR.	1	
		BERLINER STR. / SCHÜTZALLEE	1	
	Verkehrsunfälle im Bezirk ZD			8
	ST	ST	ALT-LANKWITZ / EDENKOBENER WEG / KAISER-WILHELM-STR.	3
			BELBSTR.	2
			BIRKBUSCHSTR.	1
DESSAUERSTR. / SEYDLITZSTR.			1	
DRAKESTR. / FINCKENSTEINALLEE / GOERZALLEE / HINDENBURGDAMM / KÖNIGSBERGER STR.			1	
GALLWITZALLEE			1	
GIESENSDORFER STR. / OSTPREUßENDAMM			3	
KAISER-WILHELM-STR.			2	
KAISER-WILHELM-STR. / LEONORENSTR. / PAUL-SCHNEIDER-STR.			8	
LANKWITZER STR.			2	
LEONORENSTR.			2	
MALTESERSTR.			1	
CURTIVSSTR.			2	
CURTIVSSTR. / DRAKESTR. / GARDESCHÜTZENWEG			1	
DRAKESTR. / HOLBEINSTR.			1	
EISWALDTSTR. / EMMICHSTR. / MALTESERSTR.			1	
FRIEDRICHRODAER STR. / MALTESERSTR.			1	
GOERZALLEE			1	
ALT-LANKWITZ / HAYNAUER STR. / KAMENZER DAMM			1	
DRAKESTR.			1	
FERDINANDSTR. / LANKWITZER STR. / KRANOLDPLATZ			1	
APPENZELLER STR. / GOERZALLEE / WISMARER STR.			1	
BERNKASTLER STR. / LEONORENSTR.			1	
KÖNIGSBERGER STR.			3	
TAUTENBURGER STR.			2	
PAUL-SCHNEIDER-STR.			1	
GALLWITZALLEE / PAUL-SCHNEIDER-STR.			1	
SCHULSTR.			1	
KAULBACHSTR. / LEONORENSTR. / BLW UNTERBEZIRK STEGLITZ GRUPPE LEONO			1	
BOOTHSTR.			1	
GÄRTNERSTR. / OSTPREUßENDAMM / SIEMENSSTR.	1			
ALT-LANKWITZ / MÜHLENSTR. / DORFAUE LANKWITZ	1			
AM STICKKANAL	1			
BROTTERÖDER STR. / TAUTENBURGER STR.	1			

**Unfallörtlichkeiten von Fußgängerkehrsunfällen
in der Direktion 4
nach Bezirken (alt) und Polizeiabschnitten**

Pol.Abschnitt	Bezirk (alt)	2011	
		Ort	Anzahl VU
46	ST	BRUCHWITZSTR. / KAISER-WILHELM-STR.	1
		BRUCHWITZSTR. / LANGKOFELWEG	1
		FERDINANDSTR. / KRANOLDPLATZ	1
		KAISER-WILHELM-STR. / RUTHSTR.	1
		LAUSANNER STR.	1
		LINDENSTR. / OSTPREUßENDAMM / WISMARER STR.	1
		Verkehrsunfälle im Bezirk ST	59
Verkehrsunfälle im Polizeiabschnitt 46			67
47	TE	BARNETSTR.	1
		BUCKOWER CHAUSSEE / HALKER ZEILE / RICHARD-TAUBER-DAMM	1
		BUCKOWER CHAUSSEE / LICHTENRADER DAMM / MARIENDORFER DAMM / MARIENFELDER CHAUSSE	3
		GLÄRNISCHWEG / MARIENDORFER DAMM	1
		LICHTENRADER DAMM	2
		MARIENDORFER DAMM	9
		MARIENDORFER DAMM / SÄNTISSTR. / TAUERNALLEE	1
		MARIENFELDER ALLEE	5
		MOTZENER STR. / NAHMITZER DAMM / GUTSPARK MARIENFELDE	1
		REIßBECKSTR.	1
		TIRSCHENREUTHER RING	1
		BRITZER STR.	1
		BUCKOWER CHAUSSEE	3
		FRIEDENSTR. / REIßBECKSTR. / MARIENDORFER DAMM	3
		GOLTZSTR. / KIRCHHAINER DAMM / LICHTENRADER DAMM / PAPLITZER STR.	1
		MARIENDORFER DAMM / KRUCKENBERGSTR.	1
		BARNETSTR. / GROß-ZIETHENER STR. / LICHTENRADER DAMM	2
		HORSTWALDER STR. / KIRCHHAINER DAMM / WITTELSBACHERSTR.	1
		KÖRTINGSTR.	1
		TÖPCHINER WEG	1
		NAHARIYASTR.	1
		GROß-ZIETHENER STR.	2
		MOTZENER STR.	1
		AN DER HEILANDSWEIDE / HANIELWEG / MARIENFELDER ALLEE	1
		HILDBURGHAUSER STR. / FRIEDENFELSER STR.	1
		AHRENSDORFER STR. / MARIENFELDER ALLEE	1
		DAIMLERSTR. / MAUSERSTR.	1
		GREIZER STR.	1
		GRIMMINGWEG / RICHARD-TAUBER-DAMM	1
		KETTINGER STR. / MARIENDORFER DAMM / SANDSTEINWEG	1
		KRUSEWEG / LICHTERFELDER RING / TIRSCHENREUTHER RING	1
		MALTESERSTR. / FRIEDENFELSER STR.	1
		S-BHF. BUCKOWER CHAUSSEE	1
SCHICHAUWEG / MIETHEPFAD	1		
WEILBURGSTR.	1		
Verkehrsunfälle im Bezirk TE	56		
Verkehrsunfälle im Polizeiabschnitt 47			56
Gesamtergebnis			412

**Unfallörtlichkeiten von Fußgängerkehrsunfällen
in der Direktion 5
nach Bezirken (alt) und Polizeabschnitten**

Pol.Abschnitt	Bezirk (alt)	2011	
		Ort	Anzahl VU
51	FH	ANDREASSTR.	1
		ANDREASSTR. / LANGE STR.	1
		BOXHAGENER STR.	2
		BOXHAGENER STR. / NIEDERBARNIMSTR. / SIMON-DACH-STR.	2
		DANZIGER STR. / LANDSBERGER ALLEE / PETERSBURGER STR.	5
		FRANKFURTER ALLEE	6
		FRANKFURTER ALLEE / JESSNERSTR. / PETTENKOFERSTR.	4
		FRANKFURTER ALLEE / JUNGSTR. / VOIGTSTR.	2
		FRANKFURTER TOR / FRANKFURTER TOR	1
		FRIEDENSTR.	2
		GABRIEL-MAX-STR. / WÜHLISCHSTR.	1
		GRÜNBERGER STR. / WARSCHAUER STR.	2
		GUBENER STR. / WARSCHAUER STR.	3
		HAUPTSTR.	2
		HOLTEISTR. / WÜHLISCHSTR.	1
		KARL-MARX-ALLEE	3
		KOPERNIKUSSTR.	1
		KOPERNIKUSSTR. / WARSCHAUER STR.	1
		LANDSBERGER ALLEE	3
		MARCHLEWSKISTR. / WARSCHAUER STR. / WARSCHAUER BRÜCKE	1
		PLATZ DER VEREINTEN NATIONEN	1
		REVALER STR. / WARSCHAUER STR.	1
		STRABE DER PARISER KOMMUNE	1
		STRABMANNSTR. / PETERSBURGER STR.	2
		WARSCHAUER STR.	11
		WÜHLISCHSTR.	1
		EBERTYSTR.	1
		EBERTYSTR. / CONRAD-BLENKLE-STR. / LANDSBERGER ALLEE	1
		FRANKFURTER ALLEE / WALDEYERSTR. / WEICHSELSTR.	1
		FRITZ-RIEDEL-STR. / HAUSBURGSTR. / LANDSBERGER ALLEE	1
		GÄRTNERSTR. / SIMPLONSTR. / MODERSOHNSTR.	1
		GRÜNBERGER STR.	2
		MÜHLENSTR.	1
		PETERSBURGER STR.	4
		REVALER STR.	3
		STRABE DER PARISER KOMMUNE / KARL-MARX-ALLEE	2
		WARSCHAUER BRÜCKE	2
		ANDREASSTR. / HOLZMARKTSTR. / STRALAUER PLATZ / AN DER SCHILLINGBRÜCKE	1
		BOXHAGENER STR. / WARSCHAUER STR.	1
		JAMES-HOBRECHT-STR. / ELDNAER STR. / SAMARITERSTR.	1
		KARL-MARX-ALLEE / KOPPENSTR.	1
		KOPPENSTR.	1
		LICHTENBERGER STR. / NEUE WEBERSTR. / WEYDEMEYERSTR.	3
RÜDERSDORFER STR.	1		
SCHILLINGBRÜCKE (SPREE)	1		
BÄNSCHSTR. / PROSKAUER STR.	1		
BOXHAGENER STR. / GRYPHIUSSTR.	2		
GABRIEL-MAX-STR. / GRÜNBERGER STR.	1		
LANGENBECKSTR. / LANDSBERGER ALLEE	1		
RICHARD-SORGE-STR.	1		
FRIEDENSTR. / PLATZ DER VEREINTEN NATIONEN	1		
HOLZMARKTSTR.	1		

**Unfallörtlichkeiten von Fußgängerkehrsunfällen
in der Direktion 5
nach Bezirken (alt) und Polizeiabschnitten**

Pol.Abschnitt	Bezirk (alt)	2011		
		Ort	Anzahl VU	
51	FH	AUERSTR.	1	
		BOXHAGENER STR. / LENBACHSTR. / WÜHLISCHSTR.	1	
		ELSENBRÜCKE (SPREE)	1	
		RIGAER STR. / SAMARITERSTR.	1	
		KRAUTSTR.	1	
		LANGENBECKSTR.	1	
		LEHMBRUCKSTR. / ROTHERSTR.	1	
		AN DER OSTBAHN / ERICH-STEINFURTH-STR. / STRAÙE DER PARISER KOMMUNE	1	
		PALISADENSTR.	1	
		AN DER SCHILLINGBRÜCKE / SCHILLINGBRÜCKE (SPREE)	1	
		ANDREASSTR. / SINGERSTR. / ANDREASPLATZ	1	
		BOXHAGENER STR. / BOXHAGENER STR.	2	
		CORINTHSTR. / RUDOLFPLATZ / AM RUDOLFPLATZ / MODERSOHNSTR.	1	
		DANNECKERSTR. / STRALAUER ALLEE	2	
		FRIEDENSTR. / FRIEDRICHBERGER STR.	2	
		GÜRTELSTR. / ODERSTR.	1	
		HAUPTSTR. / KYNASTSTR.	2	
		HAUPTSTR. / MARKGRAFENDAMM	1	
		KLEINE MARKUSSTR. / KRAUTSTR.	1	
		KOPPENSTR. / RÜDERSDORFER STR.	1	
		LIEBIGSTR.	1	
		LIEBIGSTR. / RIGAER STR.	1	
		MARIANE-VON-RANTZAU-STR.	1	
		NEUE BAHNHOFSTR.	1	
		PALMKERNZEILE	1	
		SEUMESTR.	1	
Verkehrsunfälle im Bezirk FH			128	
Verkehrsunfälle im Polizeiabschnitt 51			128	
52	NK	KOTTBUSSE DAMM / URBANSTR. / HERMANNPLATZ / SONNENALLEE	3	
	Verkehrsunfälle im Bezirk NK			3
	KB	BERGMANNSTR.	2	
		BLÜCHERSTR. / BRACHVOGELSTR. / MITTENWALDER STR.	1	
		BLÜCHERSTR. / ZOSENER STR.	2	
		BÖCKHSTR. / BÜRKNERSTR. / KOTTBUSSE DAMM / SCHÖNLEINSTR.	1	
		BOPPSTR. / KOTTBUSSE DAMM	1	
		DUDENSTR. / MEHRINGDAMM / TEMPELHOFFER DAMM / PLATZ DER LUFTBRÜCKE	1	
		GNEISENAUSTR.	1	
		GNEISENAUSTR. / MEHRINGDAMM / YORCKSTR.	4	
		GNEISENAUSTR. / MITTENWALDER STR.	1	
		GRAEFESTR.	3	
		HASENHEIDE	2	
		KATZBACHSTR. / KREUZBERGSTR.	2	
		KATZBACHSTR. / YORCKSTR.	1	
		KOTTBUSSE DAMM	1	
		KREUZBERGSTR. / MONUMENTENSTR. / MONUMENTENBRÜCKE	1	
		MEHRINGDAMM	6	
		SCHLEIERMACHERSTR.	1	
		URBANSTR.	1	
		YORCKSTR.	2	
		BERGMANNSTR. / KREUZBERGSTR. / MEHRINGDAMM	3	
		BLÜCHERSTR. / MEHRINGDAMM / OBENTRAUTSTR.	2	
		COLUMBIADAMM	1	

**Unfallörtlichkeiten von Fußgängerkehrsunfällen
in der Direktion 5
nach Bezirken (alt) und Polizeiabschnitten**

Pol.Abschnitt	Bezirk (alt)	2011	
		Ort	Anzahl VU
52	KB	GROßBEERENSTR.	1
		GROßBEERENSTR. / HORNSTR. / YORCKSTR.	1
		HASENHEIDE / LILIENTHALSTR. / SÜDSTERN	1
		SCHÖNEBERGER STR. / SCHÖNEBERGER UFER / TEMPELHOFFER UFER / SCHÖNEBERGER BRÜCKE	1
		BLÜCHERSTR.	2
		MEHRINGDAMM / TEMPELHOFFER UFER / MEHRINGBRÜCKE	1
		SCHÖNLEINSTR.	1
		GEIBELSTR. / URBANSTR.	1
		GNEISENAUSTR. / SÜDSTERN	1
		BAERWALDSTR. / BERGMANNSTR.	1
		BARUTHER STR.	1
		KREUZBERGSTR.	1
		HORNSTR. / MÖCKERNSTR.	1
		GRAEFESTR. / URBANSTR. / WERNER-DÜTTMANN-PLATZ	1
		FICHTESTR. / GRIMMSTR. / KÖRTESTR. / URBANSTR. / GRIMMPARK	1
		BARUTHER STR. / MEHRINGDAMM / U-BHF. MEHRINGDAMM	1
		BERGMANNSTR. / SOLMSSTR.	1
		BLÜCHERPLATZ	1
		DUDENSTR. / LOEWENHARDTDAMM / KOLONNENBRÜCKE	1
		JAHNSTR. / SCHÖNLEINSTR. / URBANSTR.	2
LACHMANNSTR.	1		
TEMPELHOFFER UFER	1		
Verkehrsunfälle im Bezirk KB			64
Verkehrsunfälle im Polizeiabschnitt 52			67
53	KB	ADALBERTSTR.	1
		ADMIRALSTR.	1
		ADMIRALSTR. / KOTTBUSSE STR. / REICHENBERGER STR. / SKALITZER STR. / ADALBERTST	4
		ALEXANDRINENSTR.	1
		FRAENKELUFER / KOHLFURTER STR. / KOTTBUSSE STR. / MARIANNENSTR. / PAUL-LINCKE-U	1
		FRIEDRICH-STAMPFER-STR. / STRESEMANNSTR. / WILHELMSTR.	1
		FRIEDRICHSTR.	1
		GITSCHINER STR.	2
		GITSCHINER STR. / PRINZENSTR.	3
		HALLESCHES UFER / MEHRINGBRÜCKE / WILHELMSTR.	2
		HEDEMANNSTR. / STRESEMANNSTR.	1
		KÖPENICKER STR.	1
		LINDENSTR.	1
		MANTEUFFELSTR.	2
		MANTEUFFELSTR. / ORANIENSTR. / SKALITZER STR. / WIENER STR.	3
		MARIANNENSTR. / NAUNYNSTR.	1
		MÖCKERNSTR.	1
		MÖCKERNSTR. / ASKANISCHER PLATZ / STRESEMANNSTR.	1
		MORITZSTR.	1
		ORANIENPLATZ	1
		ORANIENSTR.	4
		ORANIENSTR. / ADALBERTSTR.	1
		ORANIENSTR. / STALLSCHREIBERSTR.	2
		PRINZENSTR.	5
		SCHLESISCHE STR.	3
		SKALITZER STR.	9
		WIENER STR.	3

**Unfallörtlichkeiten von Fußgängerverkehrsunfällen
in der Direktion 5
nach Bezirken (alt) und Polizeiabschnitten**

Pol.Abschnitt	Bezirk (alt)	2011	
		Ort	Anzahl VU
53	KB	WILHELMSTR.	1
		WRANGELSTR.	1
		FALCKENSTEINSTR.	1
		FALCKENSTEINSTR. / SCHLESISCHE STR.	1
		ORANIENSTR. / MORITZPLATZ	1
		STRESEMANNSTR.	1
		ZEUGHOFSTR.	1
		GLOGAUER STR. / REICHENBERGER STR.	1
		KOTTBUSSE STR.	2
		ORANIENSTR. / ORANIENPLATZ	2
		BRANDESSTR. / ALTE JAKOBSTR. / LINDENSTR.	1
		HEDEMANNSTR.	1
		MARIANNENSTR. / REICHENBERGER STR.	2
		REICHENBERGER STR.	4
		WALDEMARSTR.	2
		GITSCHINER STR. / HALLESCHES UFER / MEHRINGPLATZ / HALLESCHER-TORBRÜCKE	3
		MARIANNENSTR.	1
		OPPELNER STR.	1
		ALTE JAKOBSTR.	1
		WRANGELSTR. / ZEUGHOFSTR.	1
		LUCKAUER STR. / ORANIENSTR.	1
		MEHRINGPLATZ	1
		ZEUGHOFSTR. / KÖPENICKER STR.	1
		ORANIENSTR. / AXEL-SPRINGER-STR. / RUDI-DUTSCHKE-STR. / LINDENSTR.	1
		WASSERTORSTR.	1
		OHLAUER STR. / WIENER STR. / GÖRLITZER-PARK	2
		FORSTER STR. / WIENER STR.	1
		MARIANNENSTR. / SKALITZER STR.	3
RAHEL-VARNHAGEN-PROMENADE / FRIEDRICHSTR.	1		
WALDEMARSTR. / DRESDENER STR.	1		
Verkehrsunfälle im Bezirk KB			99
Verkehrsunfälle im Polizeiabschnitt 53			99
54	NK	DONAUSTR.	1
		ERKSTR. / SONNENALLEE / WILDENBRUCHSTR.	1
		FULDASTR. / SONNENALLEE	1
		GRENZALLEE / DAMMWEG / SONNENALLEE	4
		HARZER STR. / WILDENBRUCHSTR.	1
		HERMANNPLATZ	2
		HERTZBERGSTR. / SONNENALLEE	2
		HOBRECHTSTR. / SONNENALLEE	1
		KARL-MARX-PLATZ	2
		MARESCHESTR. / SONNENALLEE	1
		NAUMBURGER STR.	1
		NEUKÖLLNISCHE ALLEE	1
		SAALESTR. / SONNENALLEE	3
		SAALESTR. / ZEITZER STR.	1
		SONNENALLEE	7
		WILDENBRUCHSTR.	1
		ARONSTR.	2
		INNSTR. / SONNENALLEE	1
		PANNIERSTR.	2
		PANNIERSTR. / WESERSTR.	1

**Unfallörtlichkeiten von Fußgängerkehrsunfällen
in der Direktion 5
nach Bezirken (alt) und Polizeiabschnitten**

Pol.Abschnitt	Bezirk (alt)	2011	
		Ort	Anzahl VU
54	NK	STUTTGARTER STR. / TREPTOWER STR.	1
		UTHMANNSTR.	1
		GRENZALLEE / NEUKÖLLNISCHE ALLEE	1
		KIEHLUFER	1
		DONAISTR. / GANGHOFERSTR.	1
		MAYBACHUFER	2
		PETER-ANDERS-STR. / SONNENALLEE	1
		ROSEGGERSTR.	1
		TREPTOWER STR.	2
		BÜRKNERSTR.	2
		BÜRKNERSTR. / FRIEDELSTR. / MAYBACHUFER / HOBRECHTBRÜCKE	1
		GANGHOFERSTR.	1
		SAALESTR. / WIPPERSTR.	1
		AM OBERHAFEN / GRENZALLEE	1
		ANZENGRUBERSTR. / DONAISTR.	1
		RICHARDPLATZ	1
		BERTHELSDORFER STR.	1
		FRIEDELSTR. / SONNENALLEE	1
		FRITZI-MASSARY-STR. / SONNENALLEE	1
		HABERSTR. / NEUKÖLLNISCHE ALLEE / KGA VOLKSGÄRTEN	1
		HERTZBERGSTR. / RICHARDPLATZ	1
		JANSTR.	1
		LIBERDASTR. / PFLÜGERSTR. / REUTERSTR.	1
		MAYBACHUFER / PANNIERSTR. / THIELENBRÜCKE	1
		MITTELBUSCHWEG / NIEMETZSTR.	1
		PFLÜGERSTR.	1
		PLANETENSTR. / SIRIUSSTR.	1
		RICHARDSTR. / JAN-HUS-WEG	1
		RÜTLISTR. / WESERSTR.	1
		WESERSTR. / WILDENBRUCHSTR.	1
WILDENBRUCHPLATZ / WILDENBRUCHPARK / WILDENBRUCHSTR.	1		
WIPPERSTR.	1		
Verkehrsunfälle im Bezirk NK			71
Verkehrsunfälle im Polizeiabschnitt 54			71
55	NK	BRIESESTR. / KARL-MARX-STR.	1
		BRITZER DAMM	1
		BRITZER DAMM / JAHNSTR.	1
		DELBRÜCKSTR. / HERMANNSTR. / HERTA STR. / MARIENDORFER WEG	1
		EMSER STR. / HERMANNSTR.	3
		EMSER STR. / KARL-MARX-STR. / SAALESTR.	3
		ERKSTR. / KARL-MARX-STR.	3
		FLUGHAFENSTR. / HERMANNSTR. / U-BHF. BODDINSTR.	3
		FLUGHAFENSTR. / KARL-MARX-STR.	2
		HASENHEIDE / HERMANNSTR. / KARL-MARX-STR. / HERMANNPLATZ	4
		HERMANNSTR.	8
		HERMANNSTR. / JONASSTR.	1
		HERMANNSTR. / ROLLBERGSTR.	1
		HERMANNSTR. / SELCHOWER STR.	2
		HERMANNSTR. / WARTHESTR.	2
		KARL-MARX-STR.	8
		KARL-MARX-STR. / LAHNSTR. / SILBERSTEINSTR.	3
		KARL-MARX-STR. / MAINZER STR.	1
		KARL-MARX-STR. / THOMASSTR. / KARL-MARX-PLATZ	1

**Unfallörtlichkeiten von Fußgängerkehrsunfällen
in der Direktion 5
nach Bezirken (alt) und Polizeiabschnitten**

Pol.Abschnitt	Bezirk (alt)	2011	
		Ort	Anzahl VU
55	NK	KARL-MARX-STR. / WEICHSELSTR.	2
		SILBERSTEINSTR.	3
		BODDINSTR. / KARL-MARX-STR.	1
		COLUMBIADAMM	1
		FLUGHAFENSTR.	1
		HERMANNSTR. / KIENITZER STR.	1
		HERMANNSTR. / SILBERSTEINSTR.	2
		KARL-MARX-STR. / KIRCHHOFSTR. / SCHIERKER STR.	4
		ANZENGRUBERSTR. / KARL-MARX-STR.	2
		JULIUSSTR. / KARL-MARX-STR.	2
		RINGBAHNSTR.	1
		BUSCHKRUGALLEE / SIEVERSUFER	1
		HERMANNBRÜCKE	1
		HERMANNSTR. / KARLSGARTENSTR.	2
		MORUSSTR.	1
		BENDA STR. / JULIUSSTR.	1
		COLUMBIADAMM / FLUGHAFENSTR. / FONTANESTR.	2
		KARLSGARTENSTR. / WISSMANNSTR.	1
		GANGHOFERSTR. / KARL-MARX-STR. / RICHARDSTR. / WERBELLINSTR. / PLATZ DER STADT H	2
		KIRCHHOFSTR. / NOGATSTR.	1
BIEBRICHER STR. / HERMANNSTR.	1		
FALKSTR. / MAINZER STR. / WERBELLINSTR.	2		
SELCHOWER STR.	1		
Verkehrsunfälle im Bezirk NK			85
Verkehrsunfälle im Polizeiabschnitt 55			85
56	NK	ALT-BUCKOW	6
		ALT-BUCKOW / BUCKOWER DAMM / JOHANNISTHALER CHAUSSEE	4
		ALT-RUDOW	1
		BLASCHKOALLEE / ONKEL-BRÄSIG-STR. / RIESESTR. / AKAZIENWÄLDCHEN / FENNPFUHL PARK	1
		BRITZER DAMM	3
		BUCKOWER DAMM	3
		BUSCHKRUGALLEE / GIELOWER STR. / GRÜNER WEG / RUDOWER STR.	1
		DRUSENHEIMER WEG / MARIENFELDER CHAUSSEE / QUARZWEG	1
		FRITZ-ERLER-ALLEE / GRÜNER WEG / GUTSCHMIDTSTR. / KOLIBRIWEG	2
		FRITZ-ERLER-ALLEE / LIPSCHITZALLEE	1
		GRADESTR.	1
		GROß-ZIETHENER CHAUSSEE / NEUKÖLLNER STR.	2
		JOHANNISTHALER CHAUSSEE	5
		KANALSTR. / SEIDELBASTWEG / STUBENRAUCHSTR.	1
		KIRSCHNERWEG / JOHANNISTHALER CHAUSSEE	1
		LIPSCHITZALLEE	3
		MOHRINER ALLEE	2
		NEUDECKER WEG	1
		NEUKÖLLNER STR. / ZWICKAUER DAMM / STUBENRAUCHSTR.	3
		ONKEL-BRÄSIG-STR. / PARCHIMER ALLEE	1
		RUDOWER STR.	3
		SOLLMANNWEG	1
		WUTZKYALLEE	1
		FRITZ-REUTER-ALLEE	1
		GROß-ZIETHENER CHAUSSEE	1
		GROß-ZIETHENER CHAUSSEE / NEUDECKER WEG / ALT-RUDOW / WALTERSDORFER CHAUSSEE	1

**Unfallörtlichkeiten von Fußgängerkehrsunfällen
in der Direktion 5
nach Bezirken (alt) und Polizeiabschnitten**

Pol.Abschnitt	Bezirk (alt)	2011	
		Ort	Anzahl VU
56	NK	GUTSCHMIDTSTR.	1
		OSTBURGER WEG / WALTERSDORFER CHAUSSEE	1
		TISCHLERZEILE / KÖLNER DAMM / JOHANNISTHALER CHAUSSEE	2
		EUGEN-BOLZ-KEHRE / FRITZ-ERLER-ALLEE / LÖWENSTEINRING	1
		FRITZ-ERLER-ALLEE / JOHANNISTHALER CHAUSSEE	2
		HUGO-HEIMANN-STR.	1
		BUSCHKRUGALLEE / PARCHIMER ALLEE	1
		FRITZ-ERLER-ALLEE / GOLDAMMERSTR.	1
		KIRSCHNERWEG	1
		QUARZWEG	2
		ALT-BUCKOW / AN DEN ACHTERHÖFEN / MARIENFELDER CHAUSSEE / RUFACHER WEG	1
		FRIEDRICH-KAYBLER-WEG	1
		STEINTRÄGERWEG / HEIDELÄUFERWEG / JOHANNISTHALER CHAUSSEE	5
		BUSCHKRUGALLEE / FRANZ-KÖRNER-STR. / HAARLEMER STR.	1
		FLURWEG / NEUKÖLLNER STR.	1
		THEODOR-LOOS-WEG	2
		KÄTHE-DORSCH-RING	1
		BASALTWEG / FELDSPATWEG	1
		BRUNO-TAUT-RING / GRÜNER WEG	1
		BUCKOWER DAMM / SCHLOSSERWEG	1
		GRADESTR. / MOOSROSENSTR.	1
		LETTBERGER STR.	1
		SANGERHAUSER WEG	1
STELZENWEG / JOHANNISTHALER CHAUSSEE	1		
WILDMEISTERDAMM / JOHANNISTHALER CHAUSSEE	1		
Verkehrsunfälle im Bezirk NK			84
Verkehrsunfälle im Polizeiabschnitt 56			84
Gesamtergebnis			534

**Unfallörtlichkeiten von Fußgängerkehrsunfällen
in der Direktion 6
nach Bezirken (alt) und Polizeabschnitten**

Pol.Abschnitt	Bezirk (alt)	2011	
		Ort	Anzahl VU
61	HS	AHRENSFELDER CHAUSSEE	1
		AHRENSHOOPER STR.	1
		EGON-ERWIN-KISCH-STR.	2
		FALKENBERGER CHAUSSEE	3
		FALKENBERGER CHAUSSEE / RÜDICKENSTR. / ZINGSTER STR.	3
		KONRAD-WOLF-STR. / HOHENSCHÖNHAUSER STR. / WEIBENSEER WEG	2
		MARZAHNER STR.	1
		RANDOWSTR.	2
		WARTENBERGER STR.	1
		ZINGSTER STR.	2
		ZINGSTER STR. / RIBNITZER STR.	2
		FALKENBERGER BRÜCKE	3
		FALKENBERGER CHAUSSEE / PRENDENER STR. / VINCENT-VAN-GOGH-STR.	4
		FALKENBERGER CHAUSSEE / WUSTROWER STR.	2
		GEHRENSEESTR.	1
		VINCENT-VAN-GOGH-STR.	1
		AHRENSFELDER CHAUSSEE / DESSAUER STR.	1
		DEGNERSTR.	1
		FERDINAND-SCHULTZE-STR.	1
		RIBNITZER STR. / ZUM HECHTGRABEN	1
		WARNEMÜNDER STR. / ERNST-BARLACH-STR.	1
		WUSTROWER STR.	1
		DEGNERSTR. / OBERSEESTR.	1
		LIEBENWALDER STR.	1
		BARTHER STR.	1
		BAHNHOFSTR. / GROßE-LEEGER-STR.	1
		ELSASTR. / SUERMONTSTR. / VOLKSPARK FAULER SEE	3
		GENSLERSTR. / ZECHLINER STR.	1
HAGENOWER RING	1		
KONRAD-WOLF-STR. / KONRAD-WOLF-STR.	1		
ROSTOCKER STR. / ERNST-BARLACH-STR.	1		
Verkehrsunfälle im Bezirk HS			48
Verkehrsunfälle im Polizeabschnitt 61			48
62	MZ	AHRENSFELDER CHAUSSEE / MÄRKISCHE ALLEE	1
		ALLEE DER KOSMONAUTEN	3
		ALTENTREPTOWER STR.	1
		BLUMBERGER DAMM	1
		CECILIESTR. / BLUMBERGER DAMM	1
		DAHMEWEG / MÄRKISCHE ALLEE / POELCHAISTR.	1
		FRANZ-STENZER-STR. / MÄRKISCHE ALLEE	2
		HELENE-WEIGEL-PLATZ	1
		LANDSBERGER ALLEE	1
		MÄRKISCHE ALLEE	2
		POELCHAISTR.	1
		RHINSTR. / LANDSBERGER ALLEE	2
		WITTENBERGER STR.	1
		BEILSTEINER STR. / ALLEE DER KOSMONAUTEN	1
		GARTENSTR. / KÖPENICKER STR. / LINDENSTR.	1
		JAN-PETERSEN-STR. / RAOUL-WALLENBERG-STR.	1
		KULMSEESTR. / OBERFELDSTR.	1
		MARZAHNER CHAUSSEE	1
		MARZAHNER PROMENADE	2

**Unfallörtlichkeiten von Fußgängerkehrsunfällen
in der Direktion 6
nach Bezirken (alt) und Polizeiabschnitten**

Pol.Abschnitt	Bezirk (alt)	2011	
		Ort	Anzahl VU
62	MZ	RHINSTR.	1
		RHINSTR. / ALLEE DER KOSMONAUTEN	2
		WEIßENHÖHER STR.	1
		TRUSETALER STR. / MAX-HERRMANN-STR. / MEHROWER ALLEE	1
		WALTER-FELSENSTEIN-STR.	1
		JAN-PETERSEN-STR.	1
		SELLA-HASSE-STR. / MEHROWER ALLEE	1
		ALLEE DER KOSMONAUTEN / MÄRKISCHE ALLEE	1
		ELISABETHSTR. / BLUMBERGER DAMM	2
		OBERFELDSTR. / CECILIENSTR.	1
		GREIZER STR.	1
		ALFELDER STR. / GRABENSPRUNG	1
		ARNFRIEDSTR. / DUBICKSTR. / KÖPENICKER STR.	1
		BARNIMPLATZ / BORKHEIDER STR. / SCHORFHEIDESTR. / HAVEMANNSTR.	3
		BRODOWINER RING	1
		FRANKENHOLZER WEG / SCHLOßPARK BIESDORF / BLUMBERGER DAMM	1
		HELLERSDORFER WEG	1
		HOHENWALDER STR.	1
		MURTZANER RING / LANGHOFFSTR. / SPRINGPFUHLPARK	1
		PFLANZERGASSE / SCHWARZWURZELSTR.	1
PYRAMIDENRING / LANDSBERGER ALLEE	1		
RAOUL-WALLENBERG-STR.	2		
Verkehrsunfälle im Bezirk MZ			52
Verkehrsunfälle im Polizeiabschnitt 62			52
63	HD	ALTE HELLERSDORFER STR.	4
		ALT-MAHLSDORF	1
		HULTSCHINER DAMM	1
		JANUSZ-KORCZAK-STR. / LIL-DAGOVER-GASSE / STENDALER STR.	1
		NEUE GROTTKAUER STR.	2
		RIESAER STR. / STENDALER BRÜCKE	3
		TANGERMÜNDER STR.	1
		WEIßENFELSER STR. / BÖHLENER STR. / LOUIS-LEWIN-STR.	2
		ALBERT-KUNTZ-STR.	1
		ALICE-SALOMON-PLATZ / NELLY-SACHS-STR. / STENDALER BRÜCKE	1
		AM ROSENHAG / HÖNOWER STR.	2
		HÖNOWER STR.	1
		JANUSZ-KORCZAK-STR. / LYONEL-FEININGER-STR.	1
		LOUIS-LEWIN-STR.	1
		RIESAER STR.	1
		ALBERT-KUNTZ-STR. / HOYERSWERDAER STR. / LOUIS-LEWIN-STR.	1
		HELLERSDORFER STR.	2
		JANUSZ-KORCZAK-STR.	2
		KASTANIENALLEE / COTTBUSSE STR.	1
		KASTANIENALLEE / ZOSENER STR.	2
		HULTSCHINER DAMM / KASTANIENALLEE / SEESTR.	1
		HELLERSDORFER STR. / CECILIENSTR.	1
		HEERSTR.	1
		LUCKENWALDER STR.	1
		TANGERMÜNDER STR. / ZOSENER STR. / STENDALER STR.	1
		ALT-KAULSDORF / MYSLOWITZER STR.	1
		JANUSZ-KORCZAK-STR. / COTTBUSSE STR.	1
EBERESCHENALLEE / HULTSCHINER DAMM	1		

**Unfallörtlichkeiten von Fußgängerkehrsunfällen
in der Direktion 6
nach Bezirken (alt) und Polizeiabschnitten**

Pol.Abschnitt	Bezirk (alt)	Ort	2011	Anzahl VU
63	HD	GOTHAER STR.		2
		BÜTOWER STR. / HULTSCHINER DAMM		1
		KUMMEROWER RING / EHM-WELK-STR. / CECILIENSTR.		1
		LANDSBERGER CHAUSSEE / STENDALER STR.		1
		ALICE-SALOMON-PLATZ		1
		ALTE HELLERSDORFER STR. / KYRITZER STR.		1
		ARNEBURGER STR. / STENDALER STR.		1
		COTTBUSSE STR. / SENFTENBERGER STR.		1
		FRITZ-LANG-STR.		1
		KLAUSDORFER STR.		1
		LUDWIGSFELDER STR. / LANDSBERGER CHAUSSEE		1
		PILSENER STR.		1
		U-BHF. COTTBUSSE PLATZ		1
Verkehrsunfälle im Bezirk HD				53
Verkehrsunfälle im Polizeiabschnitt 63				53
64	LB	AM CARLSGARTEN / WANDLITZSTR. / TRESKOWALLEE		2
		AM TIERPARK		1
		ARCHIBALDWEG / LÜCKSTR.		1
		EHRENFELDSSTR. / RHEINSTEINSTR. / TRESKOWALLEE		1
		EHRlichSTR. / TRESKOWALLEE		1
		FRANKFURTER ALLEE		2
		FRANKFURTER ALLEE / GÜRTELSTR. / MÖLLENDORFFSTR.		6
		HERZBERGSTR.		2
		HÖNOWER STR. / WALDOWALLEE / TRESKOWALLEE		1
		LANDSBERGER ALLEE		3
		MARKSBURGSTR. / WALDOWALLEE		1
		NORMANNENSTR. / RUSCHESTR.		3
		RÖMERWEG / TRESKOWALLEE		2
		RUSCHESTR.		1
		SCHULZE-BOYSEN-STR.		2
		SEDDINER STR.		1
		SIEGFRIEDSTR.		1
		STORKOWER STR.		1
		TRESKOWALLEE		2
		VULKANSTR.		1
		VULKANSTR. / LANDSBERGER ALLEE		2
		WEIßENSEER WEG		1
		WEITLINGSTR.		4
		ALT-FRIEDRICHSFELDE		4
		AM CONTAINERBAHNHOF / MÖLLENDORFFSTR.		1
		ARENDSWEG / LANDSBERGER ALLEE		1
		ATZPODIENSTR. / RÜDIGERSTR.		1
		FRANKFURTER ALLEE / ROSENFELDER STR. / ALT-FRIEDRICHSFELDE		3
		HERZBERGSTR. / BERNHARD-BÄSTLEIN-STR.		1
		JOSEF-ORLOPP-STR. / STORKOWER STR. / MÖLLENDORFFSTR.		2
		NÖLDNERSTR.		1
		SEWANSTR.		2
		VOLKRADSTR.		1
VOLKRADSTR. / SEWANSTR.		1		
DÖNHOFSTR. / TRESKOWALLEE		1		
KARL-LADE-STR.		2		
STORKOWER STR. / THAERSTRABENBRÜCKE		1		
EINBECKER STR. / MASSOWER STR. / ROBERT-UHRIG-STR.		1		

**Unfallörtlichkeiten von Fußgängerkehrsunfällen
in der Direktion 6
nach Bezirken (alt) und Polizeiabschnitten**

Pol.Abschnitt	Bezirk (alt)	2011	
		Ort	Anzahl VU
64	LB	RHINSTR. / ROSENFELDER RING / SEDDINER STR.	1
		BUCHBERGER STR. / FRANKFURTER ALLEE	1
		LÜCKSTR.	1
		BOXHAGENER STR. / HIRSCHBERGER STR. / KYNASTSTR. / MARKTSTR.	1
		RÜDIGERSTR.	1
		FERDINAND-SCHULTZE-STR. / LANDSBERGER ALLEE	1
		ERICH-KURZ-STR.	1
		BERNHARD-BÄSTLEIN-STR. / WEIßENSEER WEG / FENNPFUHL	1
		HAGENSTR. / RÜDIGERSTR.	1
		EHRlichSTR.	2
		GREGOROVIVUSWEG / TRESKOWALLEE	1
		DÖNHOFSTR. / JUNKER-JÖRG-STR.	1
		EHRENFELSSTR. / KÖNIGSWINTERSTR.	1
		HAUFFSTR. / KASKELSTR. / TÜRRSCHMIDTSTR.	1
		LICHTENBERGER BRÜCKE	1
		NEUWIEDER STR.	1
		NORMANNENSTR.	2
		ROEDERPLATZ / HERZBERGSTR. / WEIßENSEER WEG / MÖLLENDORFFSTR.	1
		ROSENFELDER STR.	1
		RUMMELSBURGER STR. / SEWANSTR. (ENDE)	1
Verkehrsunfälle im Bezirk LB			87
Verkehrsunfälle im Polizeiabschnitt 64			87
65	TP	AM TREPTOWER PARK	1
		BAUMSCHULENSTR.	3
		BUNTZELSTR.	1
		DAMMWEG / KÖPENICKER LANDSTR.	1
		DÖRPFELDSTR.	1
		DÖRPFELDSTR. / WASSERMANNSTR.	1
		HOEVELSTR. / STERN DAMM	1
		JOHANNISTHALER CHAUSSEE / KÖNIGSHEIDEWEG	1
		KIEFHOLZSTR.	2
		KIEFHOLZSTR. / BAUMSCHULENSTR.	1
		KIEFHOLZSTR. / ELSenstr.	2
		KÖNIGSHEIDEWEG	1
		KÖPENICKER LANDSTR.	1
		KÖPENICKER STR.	1
		MICHAEL-BRÜCKNER-STR. / BRÜCKENSTR. / SCHNELLERSTR.	4
		RICHTERSTR.	1
		RUDOWER STR.	1
		SCHNELLERSTR.	1
		STERN DAMM	2
		ADLERGESTELL / DÖRPFELDSTR. / RUDOWER CHAUSSEE	5
		ALT-TREPTOW / BULGARISCHE STR. / NEUE KRUGALLEE	1
		AM STUDIO / RUDOWER CHAUSSEE	1
		AM TREPTOWER PARK / MATTHESSTR.	1
		AN DEN TREPTOWERS	1
		ANNA-SEGHERS-STR. / RADICKESTR.	1
		BÄRENLAUCHSTR. / OBERSPREESTR.	1
		BAUMSCHULENSTR. / KÖPENICKER LANDSTR.	1
		JOHANNISTHALER CHAUSSEE	1
		MICHAEL-BRÜCKNER-STR.	2
		RADICKESTR.	1

**Unfallörtlichkeiten von Fußgängerkehrsunfällen
in der Direktion 6
nach Bezirken (alt) und Polizeiabschnitten**

Pol.Abschnitt	Bezirk (alt)	2011	
		Ort	Anzahl VU
65	TP	WILDENBRUCHSTR. / KARL-KUNGER-STR.	1
		DAMMWEG	2
		DÖRPFELDSTR. / OTTOMAR-GESCHKE-STR.	1
		KÖPENICKER LANDSTR. / KÖPENICKER LANDSTR.	1
		MICHAEL-BRÜCKNER-STR. / HASSELWERDERSTR.	1
		BRUNO-TAUT-STR.	1
		SCHULZENDORFER STR.	1
		SONNENALLEE / BAUMSCHULENSTR. / HEIDEKAMPWEG / SÜDOSTALLEE	1
		BRITZER STR. / HAINSTR. / SCHNELLERSTR.	1
		FENNSTR. / SCHNELLERSTR.	1
		KIEFHOLZSTR. / HÄNSELSTR.	1
		KIEFHOLZSTR. / MOSISCHSTR.	1
		BAUMSCHULENSTR. / FORSTHAUSALLEE	1
		KÖNIGSHEIDEWEG / MAHONIENWEG	1
		HANDJERYSTR.	1
		AM FALKENBERG / BRUNO-TAUT-STR.	1
		RINKARTSTR.	1
		WEGEDORNSTR.	1
		HEIDELBERGER STR. / LOHMÜHLENSTR.	1
		113 ZB DRESDEN HAUPTFB ZW AS JOHANNISTHALER CH U	1
		ADLERGESTELL / WEERTHSTR.	1
		ALBERT-EINSTEIN-STR. / AM STUDIO	1
		BULGARISCHE STR.	1
		EICHENSTR.	1
		JOHANNES-SASSE-RING	1
		OBERSPREESTR.	1
		PFARRWÖHRDE / RUDOWER STR.	1
		PLÄNTERWALD	1
		SPERLINGSWEG	1
		Verkehrsunfälle im Bezirk TP	
Verkehrsunfälle im Polizeiabschnitt 65			73
66	KP	BAHNHOFSTR.	5
		BAHNHOFSTR. / SEELENBINDERSTR.	2
		BÖLSCHESTR. / DAHLWITZER LANDSTR. / FÜRSTENWALDER DAMM	1
		ERNST-GRUBE-STR. / OBERSPREESTR. / OTTOMAR-GESCHKE-STR.	2
		FÜRSTENWALDER ALLEE	2
		FÜRSTENWALDER DAMM	4
		GRÜNAUER STR.	3
		KAULSDORFER STR.	1
		MÜGGELHEIMER STR.	3
		MÜGGELSEEDAMM	1
		REGATTASTR.	1
		SALVADOR-ALLENDE-STR. / PABLO-NERUDA-STR. / MÜGGELSCHLÖßCHENWEG / VOLKSPARK KÖPE	1
		SEELENBINDERSTR.	1
		SIEMENSSTR. / WATTSTR.	1
		TRESKOWALLEE	1
		WENDENSCHLOßSTR.	4
		WILHELMINENHOFSTR.	3
		ADLERGESTELL	1
		ALT-MÜGGELHEIM	1
		ALT-MÜGGELHEIM / GEINSHEIMER WEG / GOSENER DAMM / KRAMPENBURGER WEG	1

**Unfallörtlichkeiten von Fußgängerkehrsunfällen
in der Direktion 6
nach Bezirken (alt) und Polizeiabschnitten**

Pol.Abschnitt	Bezirk (alt)	2011			
		Ort	Anzahl VU		
66	KP	BÖLSCHSTR.	4		
		DOROTHEENSTR. / GRÜNE TRIFT / MÜGGELHEIMER DAMM / MÜGGELHEIMER STR. / PABLO-NERU	1		
		EDISONSTR.	3		
		EDISONSTR. / WILHELMINENHOFSTR.	2		
		FRIEDRICHSHAGENER STR.	1		
		KIETZ / KIETZER STR. / MÜGGELHEIMER STR.	1		
		ADLERGESTELL / RICHTERSTR. / WASSERSPORTALLEE	2		
		GLIENICKER STR.	2		
		KAULSDORFER STR. / MAHLSDORFER STR.	1		
		PABLO-NERUDA-STR.	2		
		AM BAHNDAMM / BAHNHOFSTR. / MAHLSDORFER STR. / STELLINGDAMM	1		
		FLEMMINGSTR. / OBERSPREESTR.	1		
		GLIENICKER STR. / RUDOWER STR. / MAHLLOWER STR.	2		
		MÜGGELHEIMER STR. / WENDENSCHLOßSTR.	2		
		SALVADOR-ALLENDE-STR. / MAYSCHWEG / MÜGGELHEIMER DAMM / STRANDSCHLOßWEG	1		
		SIEMENSSTR.	1		
		AßMANNSTR.	1		
		STELLINGDAMM	1		
		SALVADOR-ALLENDE-STR. / FRIEDRICHSHAGENER STR.	1		
		PARKSTR.	1		
		FREIHEIT	1		
		ADLERGESTELL / SCHAPPACHSTR. / FORSTAMT KÖPENICK REVIERFÖRSTEREI SCHMÖCKWITZ	1		
		KGA AN DER DAHME / DREGERHOFFSTR. / WENDENSCHLOßSTR.	1		
		MÜHLWEG / FÜRSTENWALDER DAMM	1		
		ADLERGESTELL / ZUM SEEBLICK	1		
		ALFRED-RANDT-STR.	1		
		AM MÜGGELBERG	1		
		JÄGERSTR. / KIETZER STR.	1		
		KGA WILHELMSTRAND	1		
		KÖNIGSSEESTR. / REGATTASTR.	1		
		STRABE NACH FICHTENAU / ALTER HEGEMEISTERWEG	1		
		Verkehrsunfälle im Bezirk KP			81
		Verkehrsunfälle im Polizeiabschnitt 66			81
Gesamtergebnis			394		

Entwicklung verunglückter Fußgänger in Berlin seit 1991

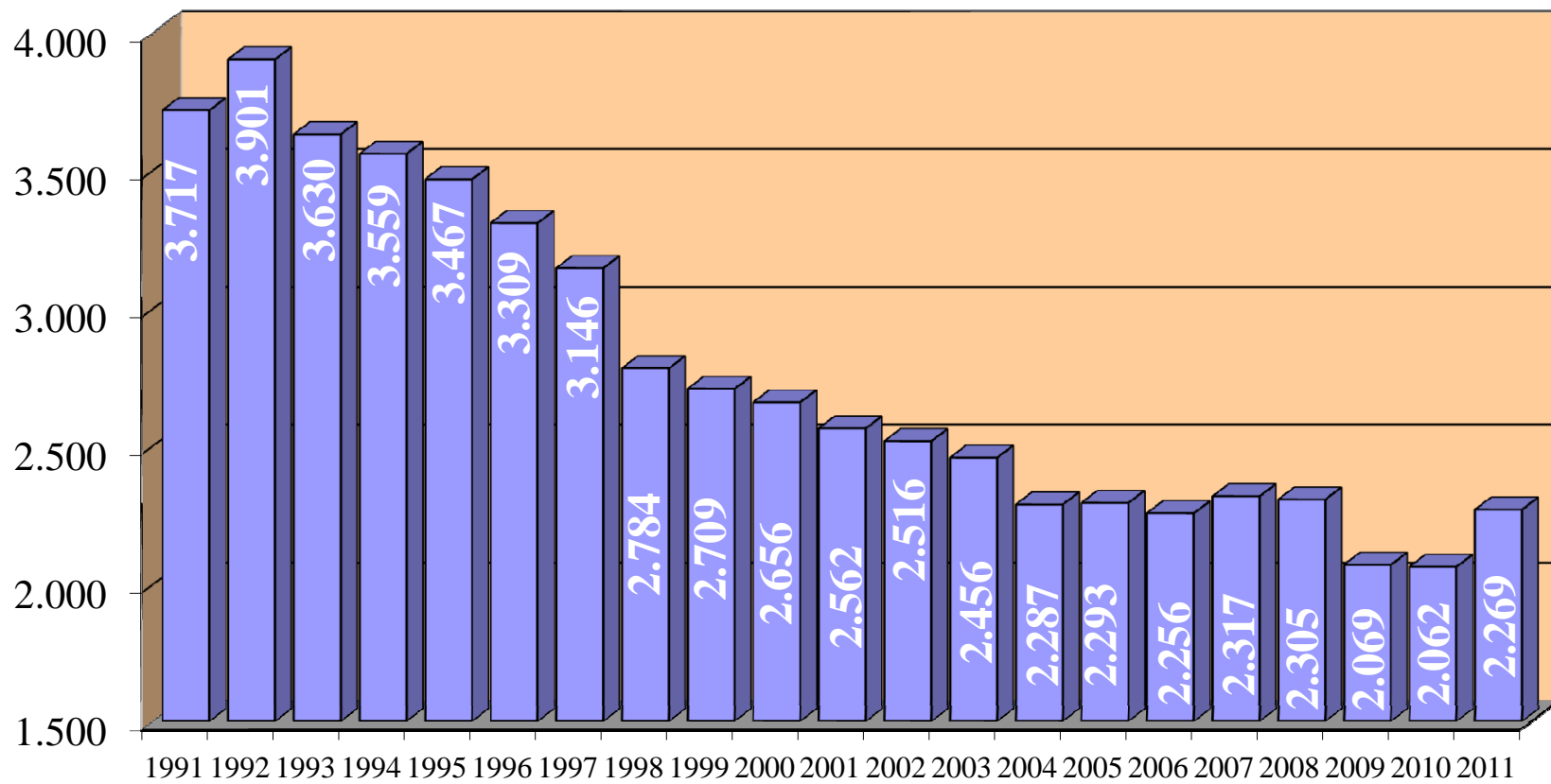

Die tödliche Wirkung des Aufpralls bei einem Verkehrsunfall zwischen Pkw und erwachsenen Fußgänger

Erwachsene Fußgänger
haben bei einem Aufprall
von: km/h

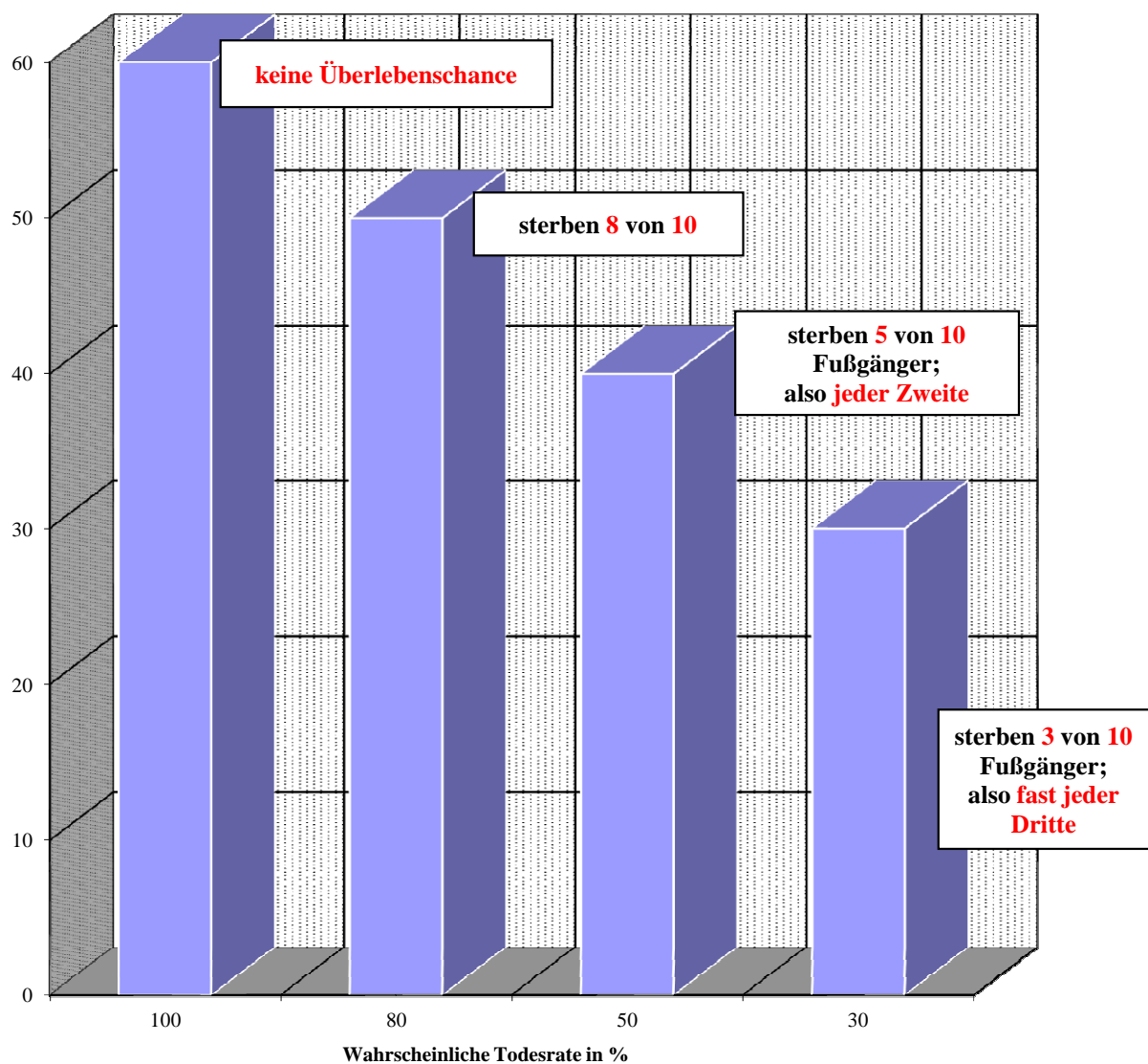

Erarbeitet und zusammengestellt von Prof. Dr. med. Jürgen Barz (UNI Düsseldorf) und RA Eitel Kreide, Landesverkehrswacht NRW, Düsseldorf, nach wissenschaftlichen Untersuchungen der Universität Berlin, Düsseldorf, Heidelberg und Zürich sowie des DEKRA, Düsseldorf. Copyright: L V W - NRW 1989

Sonderuntersuchung Fußgängerverkehrsunfälle in Berlin



Impressum

Herausgeber: Der Polizeipräsident in Berlin

Redaktion: Stab des Polizeipräsidenten - Sachbereich Verkehr

Gestaltung: PPr St 1422, Dipl.-Ing.-Ök. K. Bergmann, 4664-901422

Erscheinungsweise: jährlich