

Der Polizeipräsident in Berlin

Dir E/V Abt. Verkehr VSD 3

Verkehrslagebild



Sonderuntersuchung

"Alkoholisierte Verkehrsunfallverursacher"

in Berlin

2019

Inhaltsverzeichnis

Tendenzen und Faktoren von Verkehrsunfällen unter Alkoholeinwirkung in Berlin 2019	2
Anzahl der alkoholisierten Unfallverursacher nach VU-Kategorie und darunter nach § 142 StGB	5
Personenschäden verursacht durch alkoholisierte Unfallverursacher 2019 nach Höhe der BAK-Werte	6
Alkoholisierte Unfallverursacher nach Monaten	7
Alkoholisierte Unfallverursacher 2019 nach Wochentagen und Tageszeit	8
Alkoholisierte Unfallverursacher in Polizeiabschnitten (Bezirke) 2019 nach Monaten	9
Anzahl der alkoholisierten Unfallverursacher 2019 nach Polizeiabschnitten (Bezirke)	10
Alkoholisierte Unfallverursacher 2019 nach Art der Verkehrsbeteiligung	11
Alkoholisierte Verkehrsunfallverursacher 2019 nach Monaten und Verkehrsbeteiligung	12 / 13
Alkoholisierte Unfallverursacher 2019 nach BAK-Werten	14
Alkoholisierte Unfallverursacher 2019 nach Altersgruppen und Geschlecht	15
Anteilsübersichten der alkoholisierten Unfallverursacher nach Geschlecht und Alter	16
Ausgewählte Verkehrsunfallursachen der alkoholisierten Unfallverursacher 2019	17

Inhaltsverzeichnis

Zeitliche Verteilung der alkoholisierten Unfallverursacher 2019 nach Wochentagen und Bezirken (alt)

	Anlagen
Reinickendorf	1
Prenzlauer Berg	2
Pankow	3
Weißensee	4
Wedding	5
Spandau	6
Charlottenburg	7
Wilmersdorf	8
Tiergarten	9
Schöneberg	10
Zehlendorf	11
Steglitz	12
Tempelhof	13
Neukölln	14
Kreuzberg	15
Friedrichshain	16
Mitte	17
Hohenschönhausen	18
Marzahn	19
Lichtenberg	20
Treptow	21
Köpenick	22
Hellersdorf	23
Örtliche Häufigkeitsverteilung nach Abschnitten der Direktionen	
Dir 1	24
Dir 2	25
Dir 4	26
Dir 5	27
Dir 6	28

Tendenzen und Faktoren von Verkehrsunfällen unter Alkoholeinwirkung in Berlin 2019

In Berlin wurden im Jahr 2019 insgesamt 1.353 Verkehrsunfälle (+ 1,50%) registriert, die im Zusammenhang mit alkoholischer Beeinflussung standen. Dies war ein Anteil von 0,92% an der Gesamtzahl der registrierten Verkehrsunfälle (VU).

Hierbei wurde bei 1.356 Verkehrsunfallbeteiligten (+ 1,65%) die alkoholische Beeinflussung als unfallursächlich verzeichnet. Das heißt, dass der Unfallverursacher aufgrund des Alkoholkonsums nicht mehr in der Lage war, sein Handeln entsprechend der Straßenverkehrsordnung zu kontrollieren.

Die Folgen dieser Verkehrsunfälle waren 1 Verkehrstoter (- 1absolut), 128 Schwerverletzte (- 9,86%) und 417 Leichtverletzte (+ 0,48%).
Somit war in Berlin 1 Verkehrstoter auf Alkoholgenuss und dessen Folgen zurückzuführen.

Bemerkenswert hierbei ist die Tatsache, dass mit ansteigenden Blutalkoholkonzentrationswerten (BAK-Werten) die Gefahr für den Unfallverursacher zunimmt, selbst körperliche Schäden zu erleiden.

Waren bei BAK-Werten bis zu 0,49 Promille von den Verunglückten 37% der Gruppe der Verursacher zuzuschreiben, erhöhte sich dieser Anteil bis auf ca. 87% bei BAK-Werten zwischen 2,5 und 3,0 Promille.

Der überwiegende Anteil der Verkehrsunfälle unter unfallursächlicher alkoholischer Beeinflussung wurde ohne Personenschäden, mit nur Sachschaden, registriert (67,33 %).

Gegenüber dem Vorjahr ist hier anzahlmäßig ein Anstieg zu verzeichnen (+ 4,00%).

In diesem Zusammenhang steht auch die Betrachtung der Fälle, bei denen eine Straftat i.S.d. § 142 StGB (unerlaubtes Entfernen vom Unfallort) begangen wurde.

Je geringer die Unfallfolgen bei diesen Verkehrsunfällen, desto höher war die Anzahl der „Unfallfluchten“ (2019: 43,80%; 2018: 42,18%; 2017: 42,60%; 2016: 41,48%; 2015: 41,54%; 2014: 43,45%; 2013: 41,24%; 2012: 41,16%; 2011: 43,64%; 2010: 41,89%; 2009: 44,0%; 2008: 41,56%; 2007: 43,37%; 2006: 42,78%; 2005: 35,07%; 2004: 35,84%; 2003: 35,41%; 2002: 33,92%; 2001: 34,20%; 2000: 33,98%).

Insgesamt lag der Anteil der §142 StGB-Fälle bei 30,31% (2018: 29,09%; 2017: 30,99%; 2016: 29,09%; 2015: 28,65%; 2014: 29,49%; 2013: 28,78%; 2012: 28,59%; 2011: 29,03%; 2010: 30,65%; 2009: 30,94%; 2008: 27,91%; 2007: 29,75%; 2006: 29,82%; 2005: 24,96%; 2004: 25,77%; 2003: 25,46%; 2002: 25,08%; 2001: 25,65%; 2000: 25,84%) aller Unfälle mit unfallursächlichem Alkohol.

Zeitliche Gliederung der Verursacher mit Alkohol als Unfallursache

Durchschnittlich wurden je Monat 113 Verursacher (Vu) (2018: 111 Vu; 2017: 117 Vu; 2016: 110 Vu; 2015: 104 Vu; 2014: 111 Vu; 2013: 118 Vu; 2012: 130 Vu; 2011: 128 Vu; 2010: 128 Vu; 2009: 144 Vu; 2008: 163Vu; 2007: 167 Vu; 2006: 154 Vu; 2005: 154 Vu; 2004: 163 Vu; 2003: 180 Vu; 2002: 196 Vu; 2001: 204 Vu; 2000: 238 Vu) mit unfallursächlichem Alkohol registriert.

Dabei differierte die Anzahl zwischen 92 im Monat Juli und 140 im Monat September. Erkennbar ist ein nahezu gleich bleibendes Niveau der Anzahl der Verursacher, wobei das zweite Halbjahr ein erhöhtes Potential aufwies. Die Monate April bis September zeigten eine erneute Zunahme der Verkehrsunfallverursacher bei den Radfahrern. Spitzenmonate waren mit jeweils 33 alkoholisierten Unfallverursacher der August und mit 29 Unfallverursacher der Juni.

Pkw-Führer verzeichnen ganzjährig das höchste Verursacheraufkommen. Die Spitzenwerte hier lagen in den Monaten November und Oktober.

Motorisierte Zweiräder hingegen wiesen dies bezüglich keine klassische Fahrzeit (April bis Oktober) auf. Die Monate August und September brachte lediglich leichte Erhöhungen von 8 Vu bzw. 7 Vu bei dieser Verkehrsteilnehmergruppe. Mit der vermehrten Nutzung von Elektrokraftfahrzeugen (E-Scootern) traten auch bei diesen alkoholisierter Verursacher in Erscheinung.

Tageszeitlich gesehen, ereignete sich die überwiegende Anzahl der Verkehrsunfälle mit unfallursächlichem Alkohol zwischen 20:00 und 5:59 Uhr (2019: 59,07%; 2018: 57,95%; 2017: 63,15%; 2016: 60,36%; 2015: 57,87%; 2014: 59,28%; 2013: 62,14%; 2012: 59,81%; 2011: 60,79%; 2010: 59,56%; 2009: 59,34%; 2008: 60,02%; 2007: 59,9%; 2006: 63,32%; 2005: 62,05%; 2004: 59,03%; 2003: 61,48%; 2002: 57,72%; 2001: 57,43%; 2000: 58,74%).

Die Nächte vom Freitag zum Sonnabend und Sonnabend zum Sonntag waren am stärksten mit diesen Verkehrsunfällen belastet. Die Wochenendtage wiesen eine doppelte VU -Belastung als die Werkstage Montag bis Mittwoch auf. Die Stunden nach Mitternacht bis 6 Uhr bilden am Sonnabend als auch am Sonntag die Spitzenzeiten.

Territorial ergaben sich starke Unterschiede, die eine genaue ortsbezogene zeitliche Betrachtung notwendig machen.

Örtliche Verteilung der Verursacher mit Alkohol als Unfallursache

Die örtliche Verteilung der Verursacher mit unfallursächlichem Alkohol wies starke Differenzen zwischen den einzelnen Bezirken (alt) auf. Spitzenwerte mit 103 in Charlottenburg, 101 in Neukölln und 90 in Mitte stehen Werten von 23 in Weißensee, 28 in Hohenschönhausen und 27 in Zehlendorf gegenüber.

Erheblich steigende Tendenzen konnten in Wedding, Schöneberg und Lichtenberg registriert werden. Dagegen gab es in Köpenick, Friedrichshagen und Treptow einen nicht unerheblichen Rückgang!

Alkoholisierter Verkehrsunfallverursacher

Wie auch bei der allgemeinen Verkehrsunfalllage nahmen die Führer von Pkw mit einem Anteil von 71,46% die größte Gruppe von alkoholisierter Unfallverursachern ein.

Radfahrer (14,01%) und Fußgänger (3,76%) verzeichneten hierbei geringere Anteile.

Bemerkenswert ist der nicht gerade zu vernachlässigende Anteil der Führer von Lastkraftwagen (3,69%).

Motorisierte Zweiradfahrer, ob als Krad (0,59%) oder Moped-Fahrer (2,95%), traten kaum in Erscheinung.

Mit einem Anteil von 3,54% traten die sonstigen Verkehrsbeteiligungsarten in diesem Jahr verstärkt in Erscheinung. Hierbei sind diese zum größten Teil auf die Nutzer von Elektrokraftfahrzeugen (E-Scooter) zurückzuführen.

Trotz der allgemein bekannten Grenzwerte und deren Bedeutung für eine strafrelevante Ahndung des Fahrens unter Alkoholeinfluss, lagen die Promillewerte deutlich über diesen Grenzen und können somit nicht mehr als Versehen bezeichnet werden.

Die steigende Alkoholkonzentration im Blut führt zum Absinken der Reaktionsfähigkeit und somit zu einem steigenden Unfallrisiko.

Die Verursacher, die über dem strafrechtlich relevanten Wert von 1,1 Promille lagen, zeigen dies deutlich (68,0%).

Unfallursächlicher Alkohol mit einer Konzentration von unter 0,5 Promille trat in Berlin mit einem Anteil von 10,84% in Erscheinung.

Unumstritten ist hierbei aber die Tatsache, dass es eine erhebliche Dunkelziffer gerade in diesem Bereich gibt. Auch hier steht der allgemeine Trend der Fälle i.S.d. § 142 StGB im kausalen Zusammenhang.

Eine weitere Betrachtungsweise von Unfallverursachern ist die nach Altersgruppen und Geschlecht, die sich gerade bei alkoholisierten Unfallverursachern anbietet.

In der geschlechtsspezifischen Untergliederung dominierte nach wie vor das männliche Geschlecht mit einem Anteil von 80,90%.

Ob vernunftbezogene Aspekte diese starke Differenz verursachten, lässt sich aus dem vorhandenen Datenmaterial nicht nachvollziehen, ebenso wenig wie die Aussage, dass Frauen rücksichtsvoller und verantwortungsbewusster fahren.

Tatsache ist, dass die letzten Jahre auch hier Veränderungen mit sich brachten.

Bei den weiblichen Verursachern ist der starke Anteil der Altersgruppe der 31- bis 40-Jährigen mit 23% bemerkenswert. Dagegen hatten die Altersgruppe zwischen 21- bis 40-Jährigen bei den Männern mit jeweils 22% nahe zu gleichen Anteile.

Beiden Geschlechtern ist dann wieder gemeinsam, dass die Altersgruppe der unter 20-Jährigen bei den Frauen und Männern mit 3% äußerst gering ausfällt. Dies gilt auch für die Altersgruppen der über 60-Jährigen mit Anteilen von 12% sowohl bei den Männern als auch bei den Frauen.

Unfallursachen alkoholierter Unfallverursacher

Alkohol ist bekanntlich eine den Körper und seine Reaktionsfähigkeit beeinflussende Komponente. Er kann daher niemals als alleinige Unfallursache stehen. Durch die alkoholische Beeinflussung erhöht sich die Risikobereitschaft für riskante Fahrmanöver. Aber auch das Einschätzungsvermögen von bestimmten Verkehrssituationen, wie gefahrene Geschwindigkeiten anderer Verkehrsteilnehmer bzw. der Abstand zu ihnen, lässt mit steigender Alkoholkonzentration nach.

Dementsprechend gestalten sich auch die registrierten Unfallursachen.

Mit einem großen Abstand vor allen anderen Unfallursachen rangiert der „ungenügende Sicherheitsabstand“ zu vorausfahrenden Fahrzeugen, zu verkehrsbedingt haltenden Fahrzeugen und zum „ruhenden Verkehr“ in 505 Fällen (- 4,90%).

Risikobereitschaft und Geschwindigkeit sind auch hierbei eine gefährliche Paarung, in 356 Fällen wird dies sichtbar (+ 6,59%).

Deutlich geringer, aber bei weitem nicht gefahrloser, war das falsche Verhalten beim Abbiegen (105 mal; + 5,0%) und das Wenden bzw. Rückwärtsfahren (172 mal; + 12,42%).

Bei den Fußgängern unter Alkoholeinwirkung stand das Überschreiten der Fahrbahn ohne Regelungsmerkmale an sonstigen Stellen (19 mal; - 44,12%) im Vordergrund, gefolgt von der Missachtung des roten Wechsellichtzeichens für Fußgänger im Bereich von Fußgängerfurten (16 mal; + 128,6%).

Egal was es ist, Wein, Bier oder stärkere alkoholische Getränke, die Menge macht es.

Ob als Fahrzeugführer oder Fußgänger, Blutalkoholkonzentrationen beeinflussen alle Verkehrsteilnehmer. Um das Gläschen in Ehren genießen zu können, bedarf es schon der Überlegung, ob man im Anschluss noch aktiv am Straßenverkehr teilnimmt.

Anzahl der alkoholisierten Unfallverursacher nach VU-Kategorien und darunter nach §142 StGB

2019

Unfallkategorien	1 VU mit Toten	2 VU mit Schwerverletzten	3 VU mit Leichtverletzten	4 VU mit schwerwiegendem Sachschaden	6 VU mit sonstigem Sachschaden unter Alkoholeinwirkung	Insgesamt
Anzahl - insgesamt	1	125	320	225	685	1356
darunter § 142 StGB	1	6	41	63	300	411
Anteil an Kategorie	100,00%	4,80%	12,81%	28,00%	43,80%	30,31%

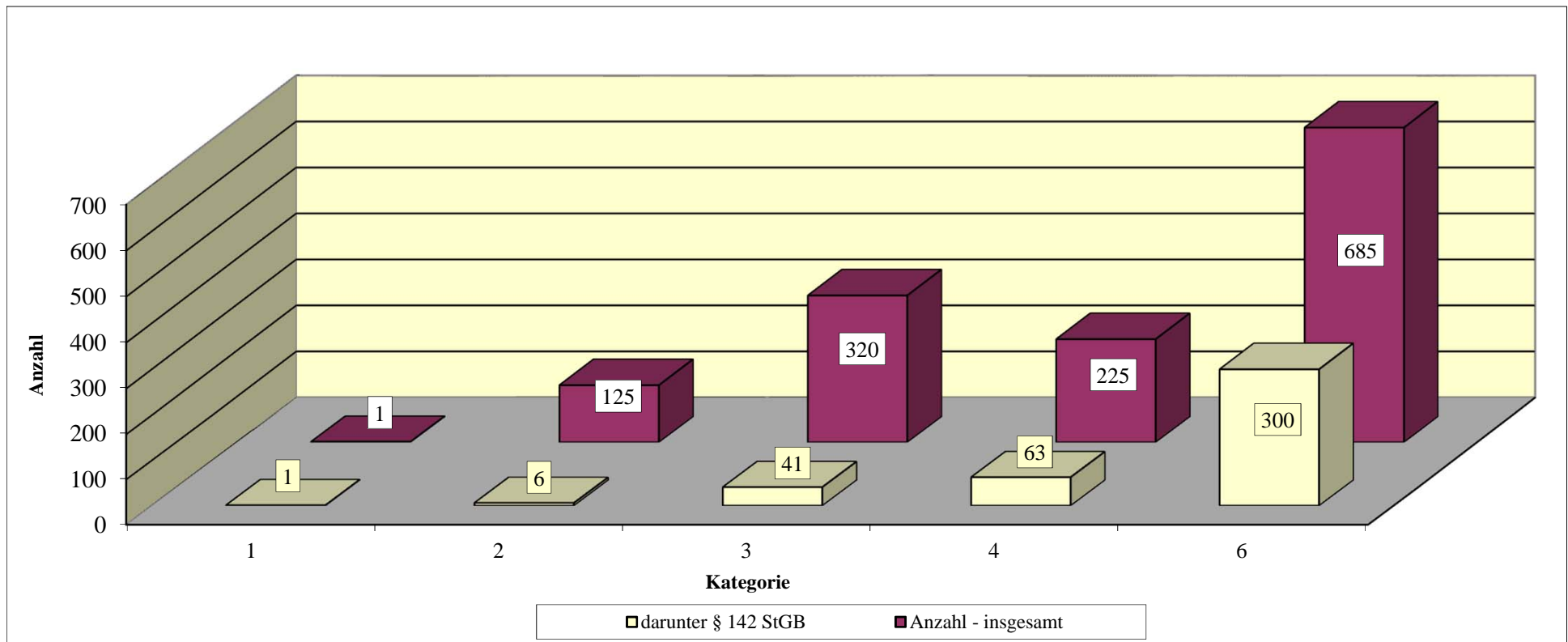

**Personenschäden verursacht durch alkoholisierte Unfallverursacher
nach Höhe der BAK-Werte
2019**

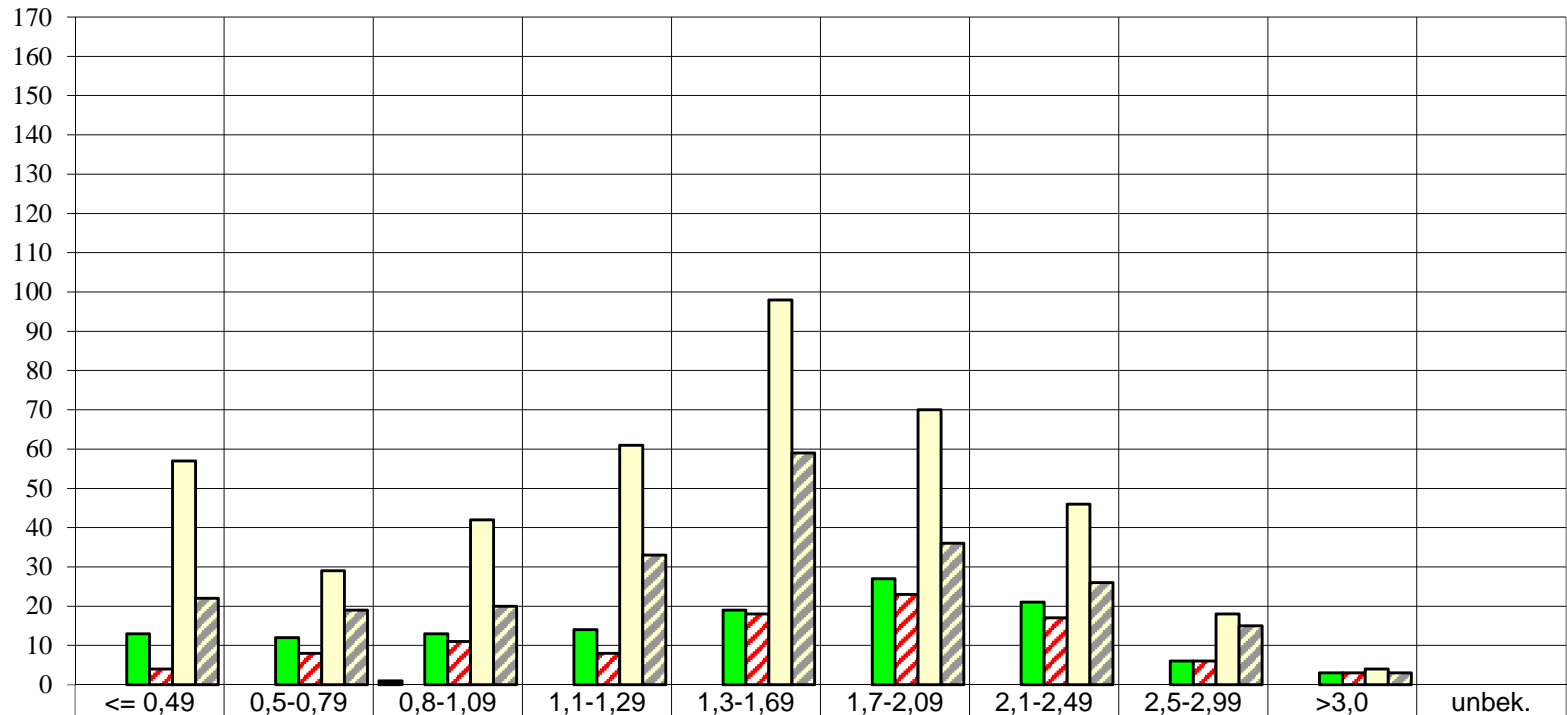

	<= 0,49	0,5-0,79	0,8-1,09	1,1-1,29	1,3-1,69	1,7-2,09	2,1-2,49	2,5-2,99	>3,0	unbek.
■ Tote-insgesamt	0	0	1	0	0	0	0	0	0	0
▣ Verursacher - Tote	0	0	0	0	0	0	0	0	0	0
■ Schwerverletzte - insgesamt	13	12	13	14	19	27	21	6	3	0
▣ Verursacher - SV	4	8	11	8	18	23	17	6	3	0
■ Leichtverletzte - insgesamt	57	29	42	61	98	70	46	18	4	0
▣ Verursacher - LV	22	19	20	33	59	36	26	15	3	0

Alkoholisierter Unfallverursacher nach Monaten 2019

Monate	Januar	Februar	März	April	Mai	Juni	Juli	August	September	Oktober	November	Dezember	Insgesamt
Anzahl	94	93	111	96	107	111	92	136	140	130	128	118	1356

Anzahl alkoholierter Unfallverursacher 2019 nach Monaten

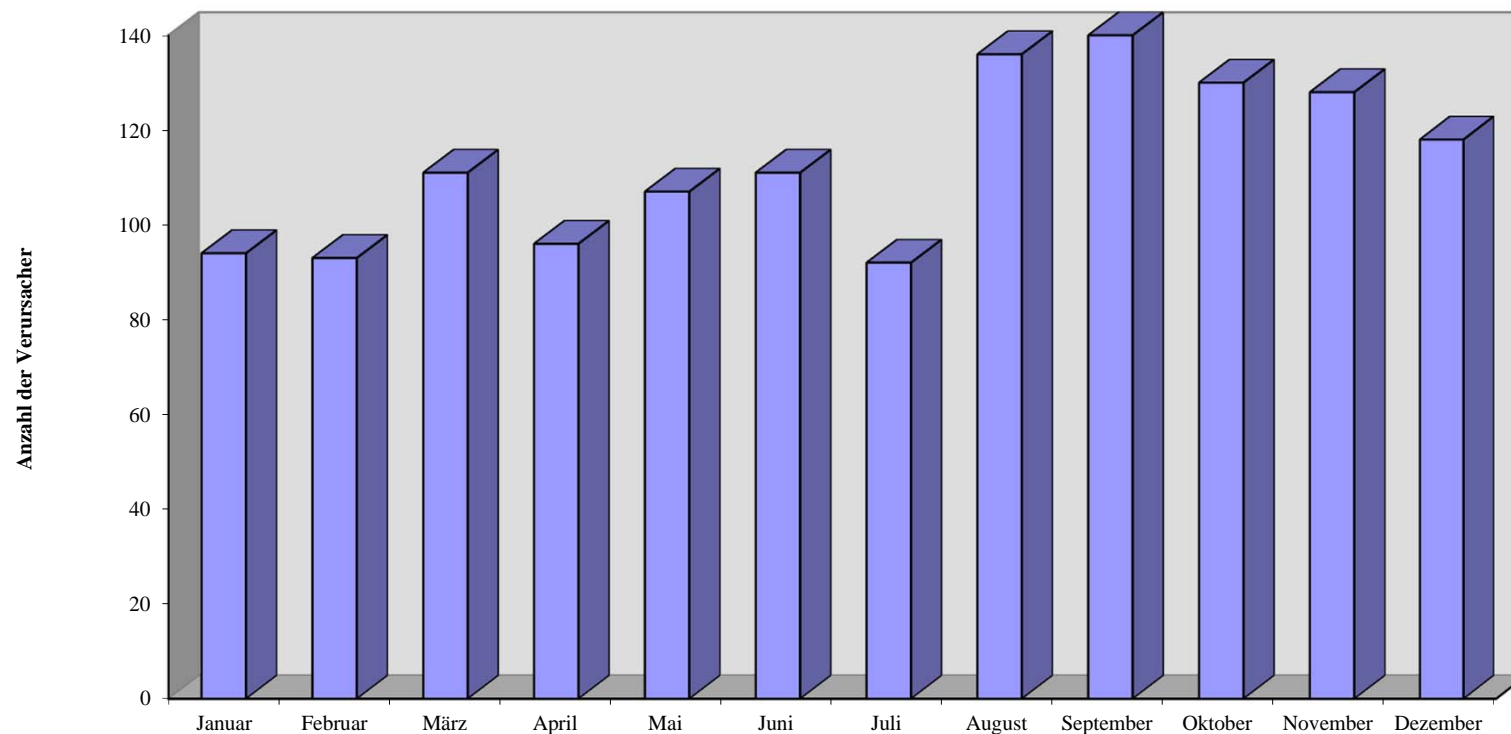

**Alkoholisierter Unfallverursacher
nach
Wochentagen und Tageszeit
2019**

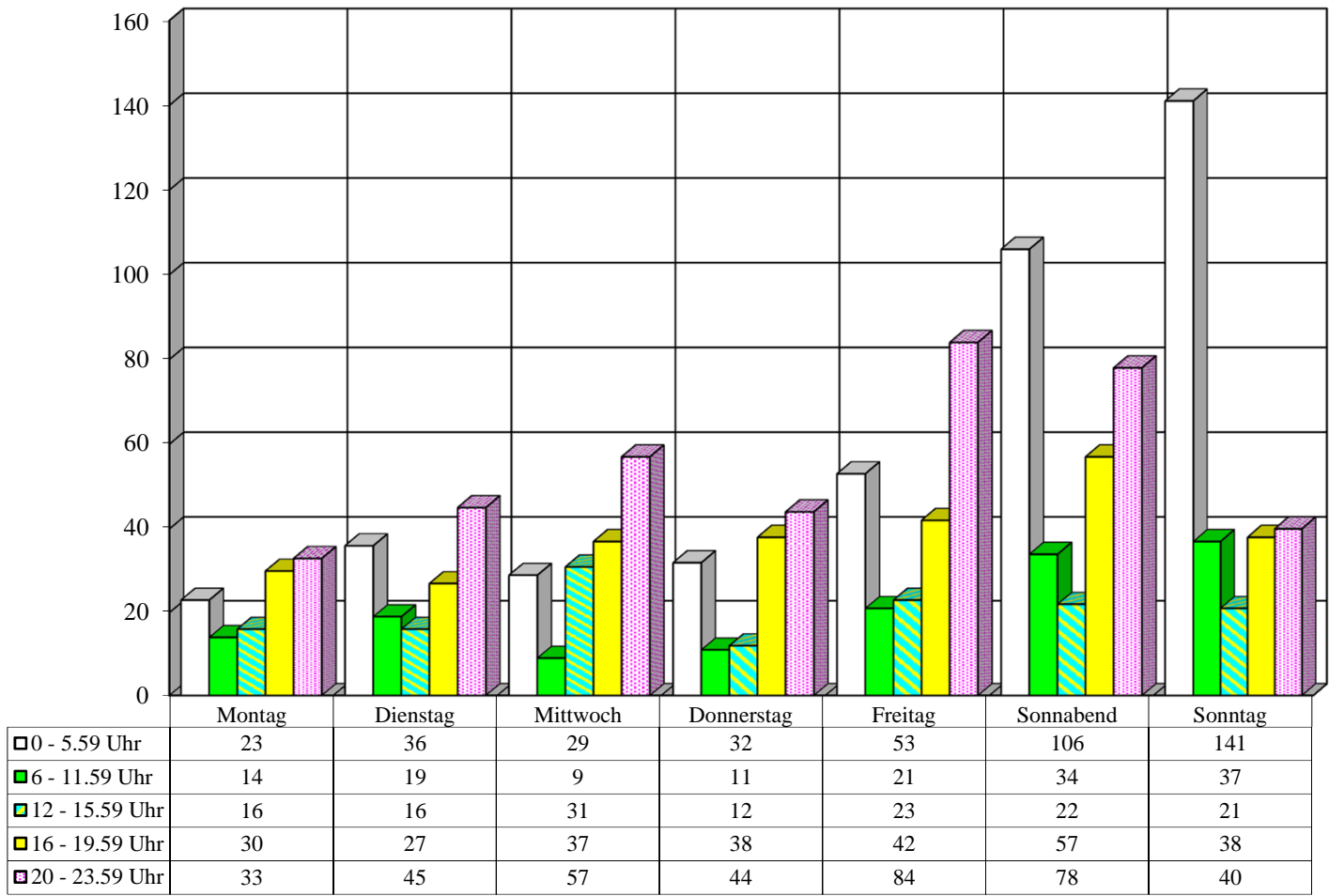

Alkoholisierter Unfallverursacher in Bezirken (alt) 2019 nach Monaten

Monate/ Bezirke (alt)	Januar	Februar	März	April	Mai	Juni	Juli	August	September	Oktober	November	Dezember	Insgesamt
Reinickendorf	5	8	10	4	9	3	3	12	7	6	8	4	79
Prenzlauer Berg	5	2	4	5	3	3	2	5	4	3	3	8	47
Pankow	1	0	5	0	3	7	2	4	9	3	5	5	44
Weißensee	1	1	4	1	1	1	0	4	2	4	3	1	23
Wedding	5	3	7	8	5	6	10	1	11	10	8	2	76
Spandau	10	2	7	9	7	7	10	5	5	5	11	6	84
Charlottenburg	8	9	11	10	5	6	11	12	6	7	7	11	103
Wilmersdorf	2	3	2	2	3	7	5	7	8	5	5	4	53
Tiergarten	4	7	5	4	3	4	3	9	7	4	9	6	65
Schöneberg	2	5	4	9	6	4	2	3	3	5	4	3	50
Zehlendorf	1	2	1	2	3	4	0	4	2	5	3	0	27
Steglitz	10	2	5	4	4	5	3	5	8	6	5	4	61
Tempelhof	5	5	8	5	9	4	3	9	9	6	4	7	74
Kreuzberg	6	5	9	2	6	6	3	7	11	5	2	5	67
Neukölln	6	4	3	7	5	13	8	11	12	11	8	13	101
Friedrichshain	0	3	3	5	5	5	6	8	5	5	11	9	65
Mitte	3	5	7	3	7	7	7	9	11	11	11	9	90
Hohenschönhausen	0	4	1	5	1	4	2	2	0	4	2	3	28
Marzahn	8	9	1	2	4	3	1	4	1	6	5	5	49
Lichtenberg	3	2	2	2	6	2	4	5	7	8	4	4	49
Treptow	4	5	4	2	6	1	3	6	5	5	1	1	43
Köpenick	1	2	3	5	3	3	1	2	2	4	4	3	33
Hellersdorf	4	5	5	0	3	6	3	2	5	2	5	5	45
Berlin	94	93	111	96	107	111	92	136	140	130	128	118	1356

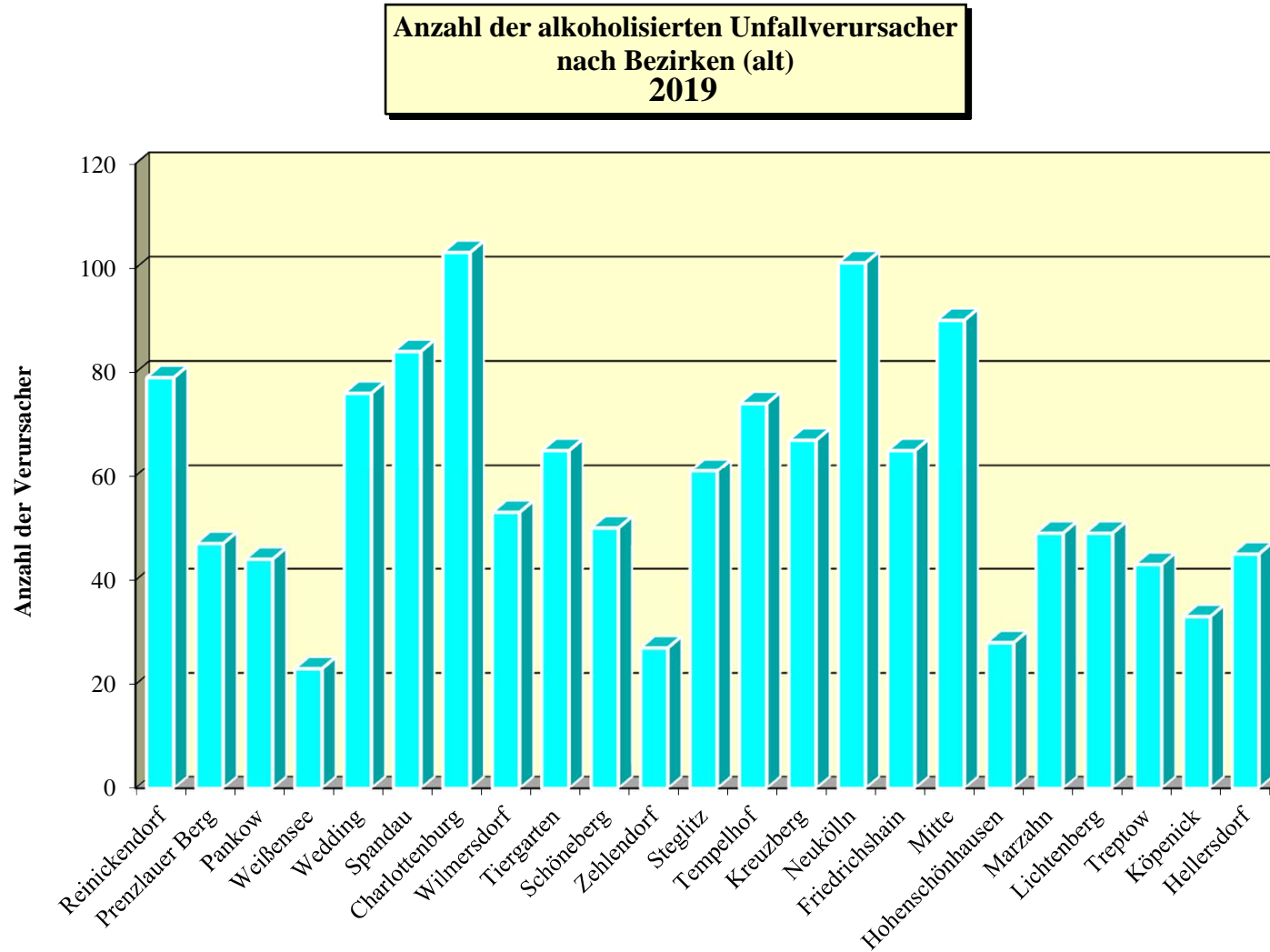

Alkoholisierter Unfallverursacher 2019 nach Art der Verkehrsbeteiligung

Verkehrsbeteiligung / Monate	Fußgänger	Rad	Pkw	Lkw	Krad	Moped	Sonstige*
Januar	3	0	84	5	0	2	0
Februar	8	5	72	6	0	2	0
März	4	6	90	7	1	3	0
April	3	19	66	4	2	2	0
Mai	6	18	73	6	1	3	0
Juni	3	29	71	0	0	5	3
Juli	4	21	55	3	0	5	4
August	6	33	78	5	0	8	6
September	2	23	94	4	2	5	10
Oktober	4	15	97	4	0	1	9
November	2	11	95	4	2	4	10
Dezember	6	10	94	2	0	0	6
insgesamt	51	190	969	50	8	40	48

* alle nicht aufgeführten Verkehrsbeteiligungsarten

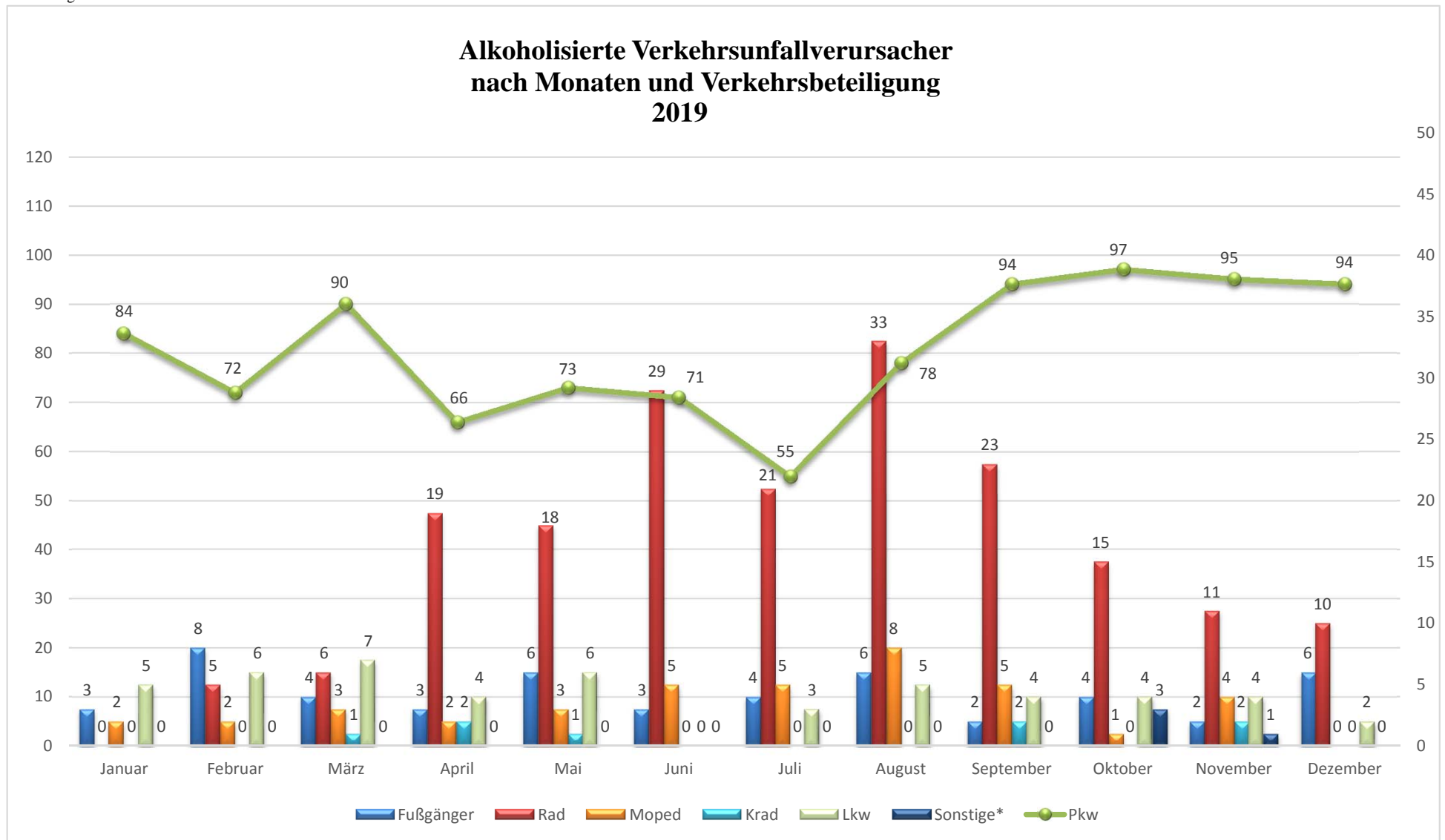

* alle nicht aufgeführten Verkehrsbeteiligungsarten

**Aufteilung der alkoholisierten Unfallverursacher
nach Art der Verkehrsbeteiligung
2019**

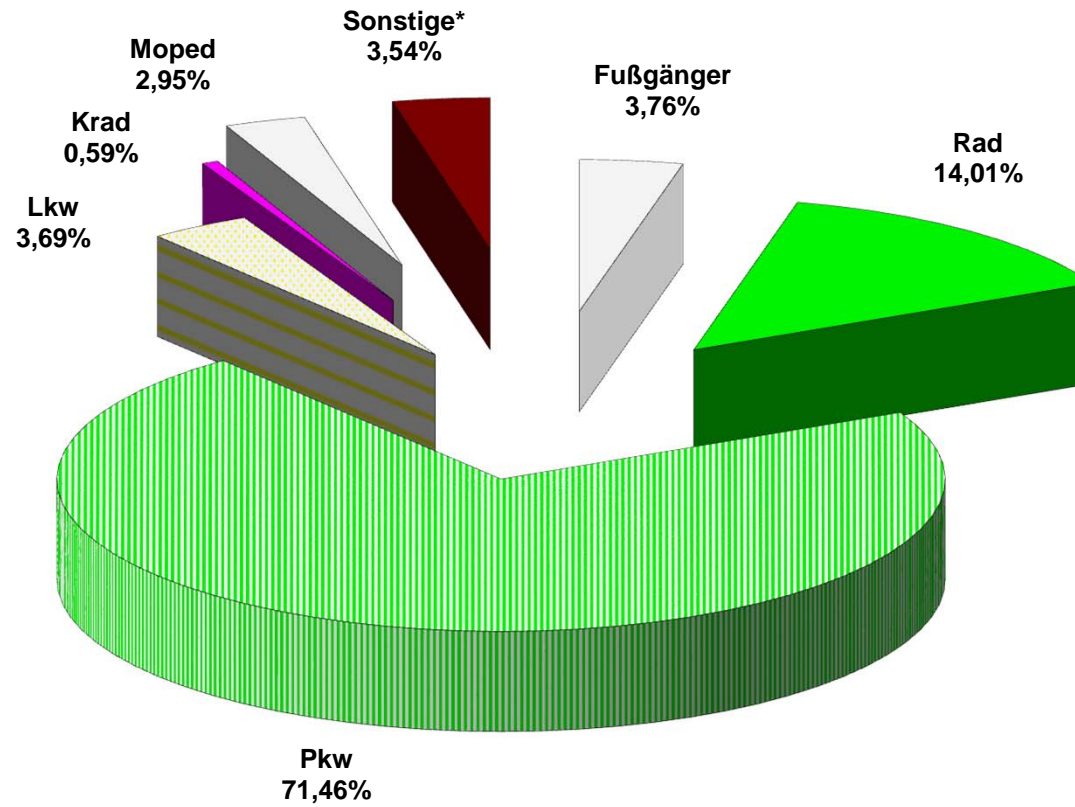

* alle nicht aufgeführten Verkehrsbeteiligungsarten

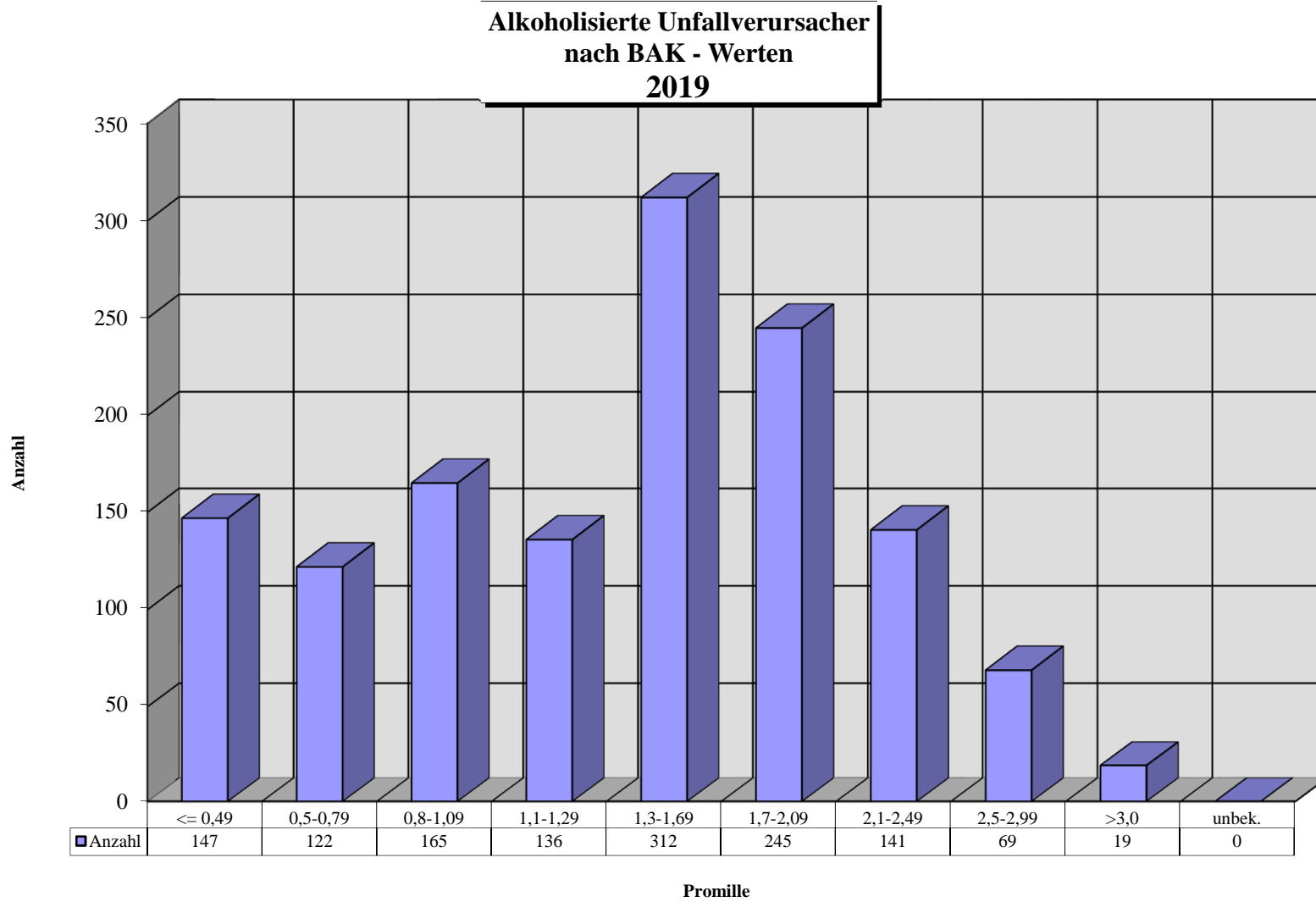

Alkoholisierter Unfallverursacher 2019 nach Altersgruppen und Geschlecht

Alter	bis 20 J.	21-30 J.	31-40 J.	41-50 J.	51-60 J.	über 60 J.	unbek.	Insgesamt
männlich	35	237	245	215	228	137	0	1097
weiblich	8	54	59	49	58	31	0	259
insgesamt	43	291	304	264	286	168	0	1356

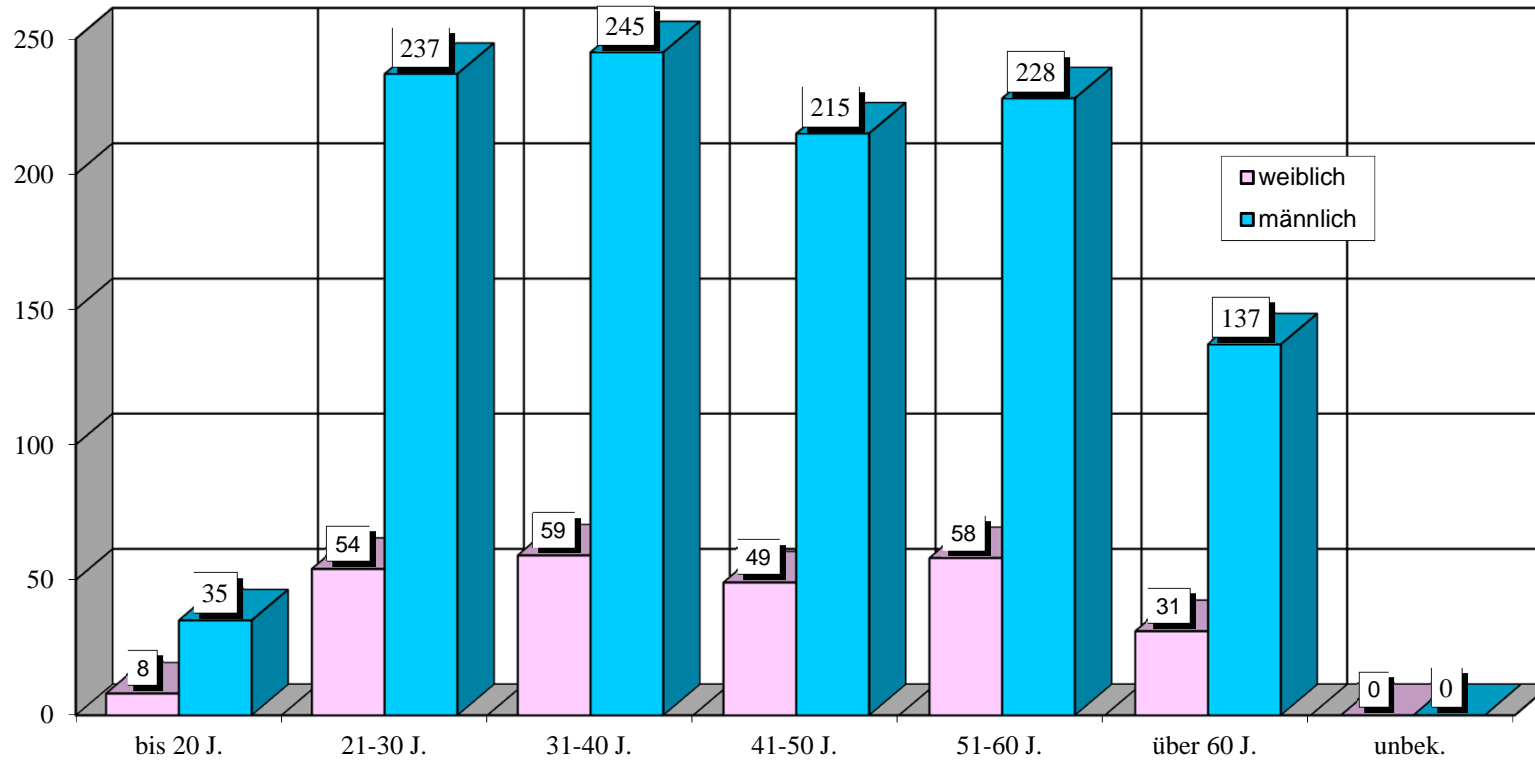

**Anteilsübersicht
der männlichen Unfallverursacher
2019**

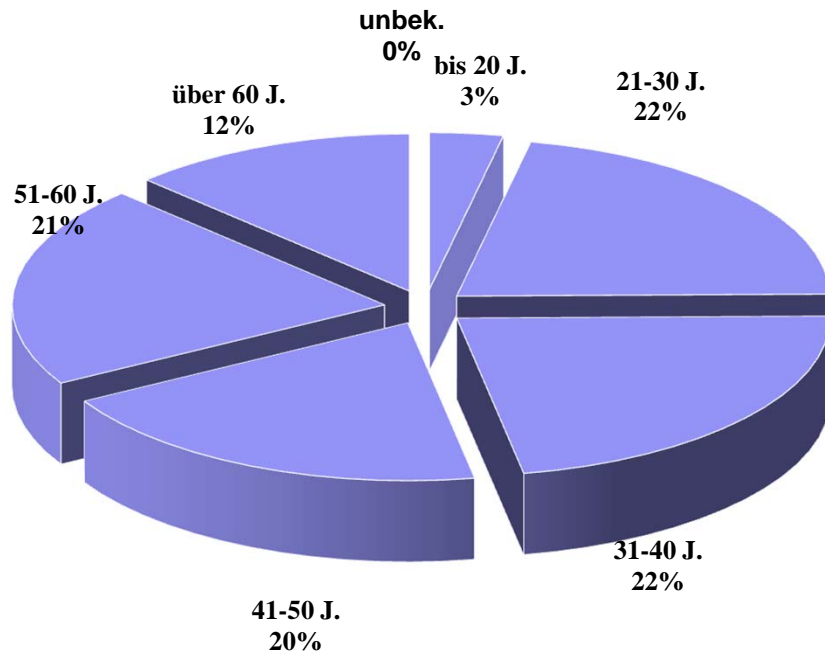

**Anteilsübersicht
der weiblichen Unfallverursacher
2019**

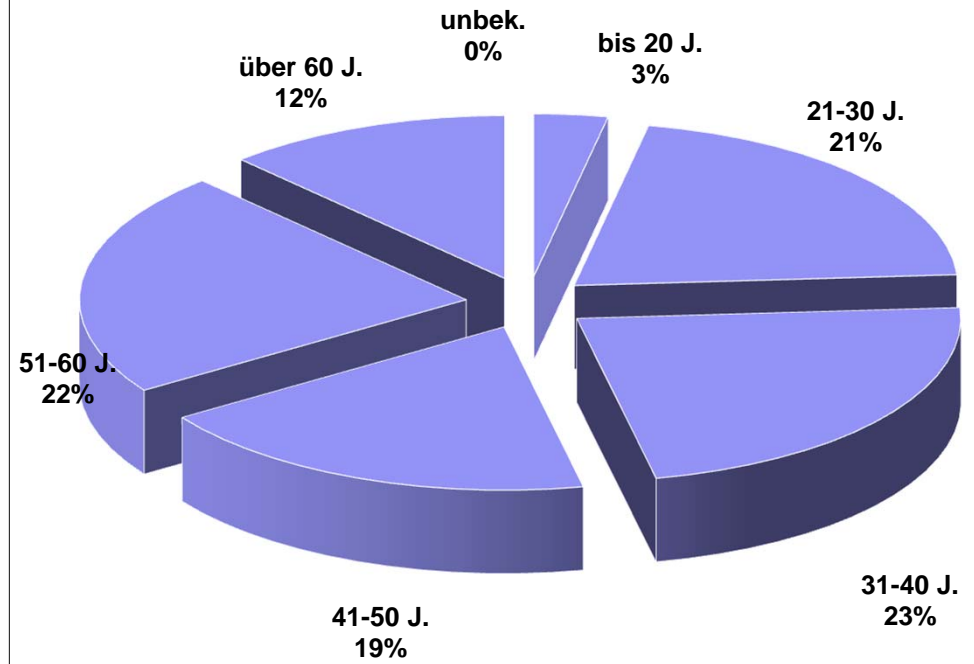

Ausgewählte Verkehrsunfallursachen der alkoholisierten Unfallverursacher 2019

Ursachen	Anzahl	Ursachen	Anzahl
falsche Fahrbahnbenutzung	50	Missachtung LZA durch Fußgänger	16
Missachtung Rechtsfahrgebot	29	Überschreiten der Fb in Nähe von Furten, Überwegen	9
Fehler b. Fahrstreifenwechsel	42	Überschreiten der Fb hinter Sichthindernissen	5
Missachtung der Vorfahrt	28	Überschreiten der Fb an sonstigen Stellen	19
Missachtung LZA	22		
Fehler beim Abbiegen	105	Nichtangepasste Geschwindigkeit	356
Fehler b. Rückwärtsfahren/Wenden	172	Ungenügender Sicherheitsabstand	505
Fehler b. Einfahren in den Fließverkehr	34		

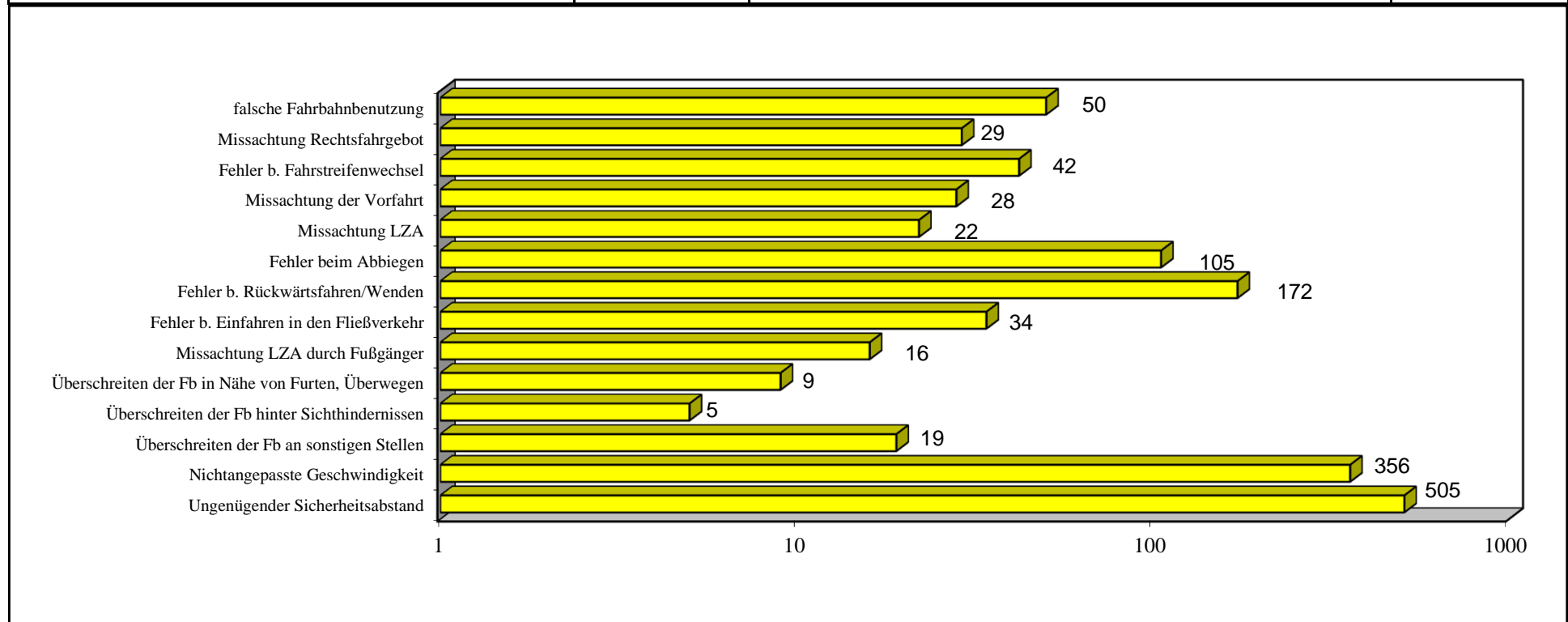

**Zeitliche Verteilung der alkoholisierten Unfallverursacher 2019
nach Wochentagen in
Reinickendorf**

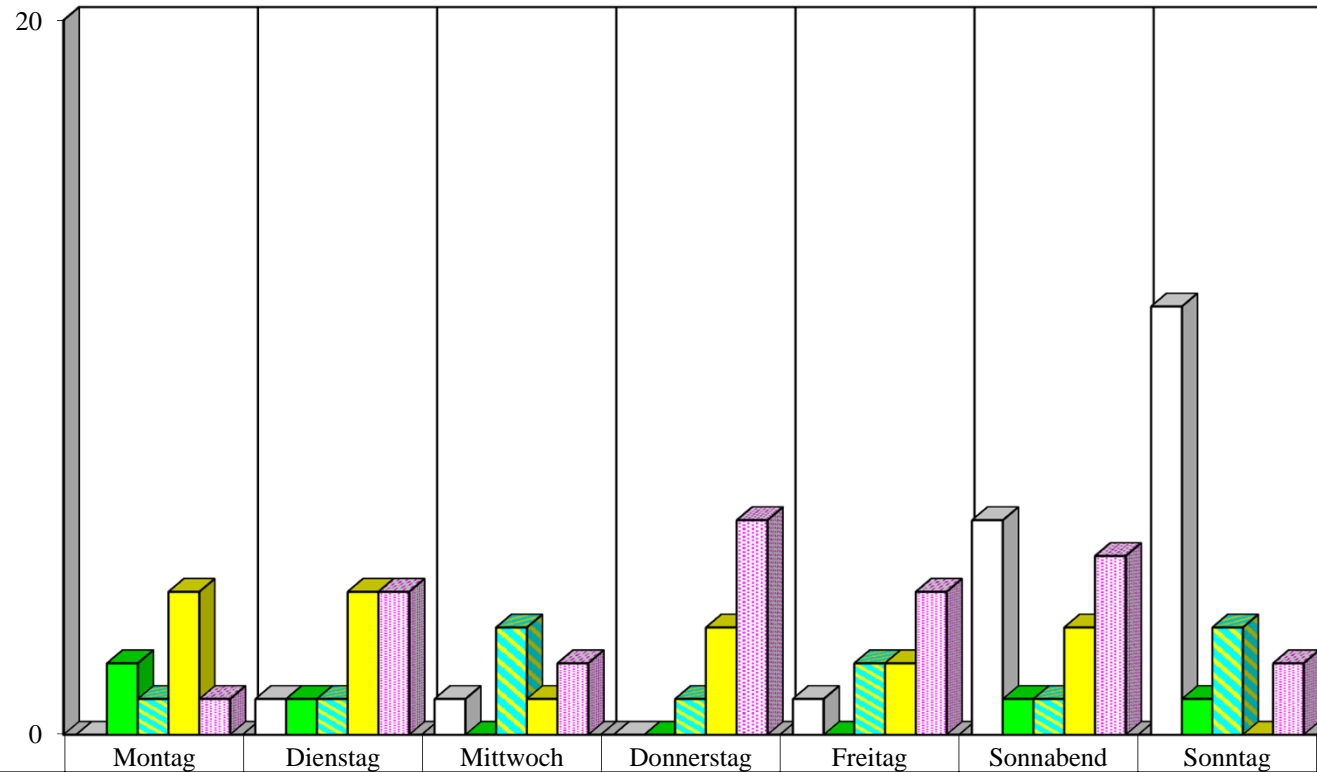

	Montag	Dienstag	Mittwoch	Donnerstag	Freitag	Sonnabend	Sonntag
□ 0 - 5.59 Uhr	0	1	1	0	1	6	12
■ 6 - 11.59 Uhr	2	1	0	0	0	1	1
■ 12 - 15.59 Uhr	1	1	3	1	2	1	3
■ 16 - 19.59 Uhr	4	4	1	3	2	3	0
■ 20 - 23.59 Uhr	1	4	2	6	4	5	2

**Zeitliche Verteilung der alkoholisierten Unfallverursacher 2019
nach Wochentagen in
Prenzlauer Berg**

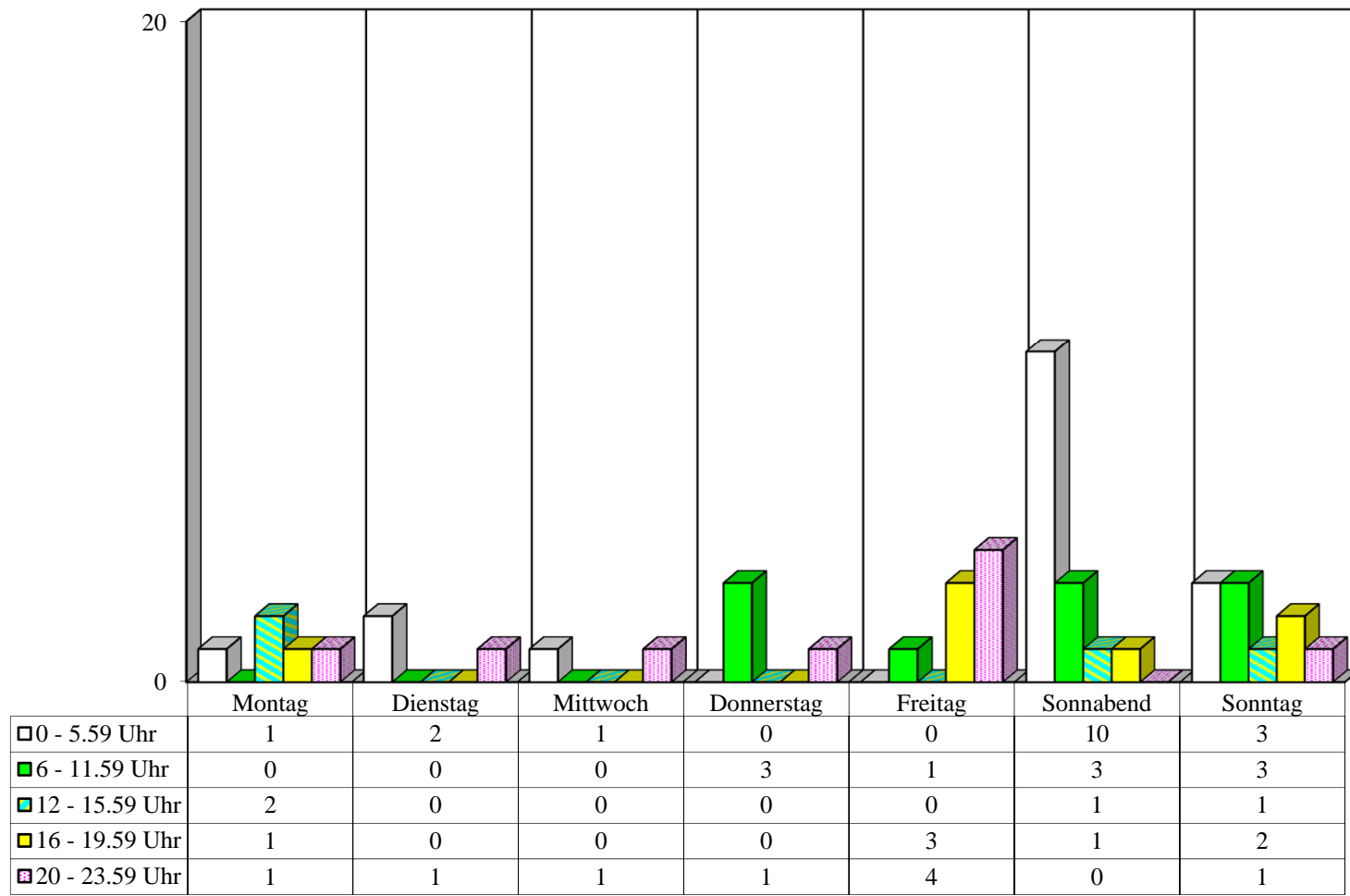

**Zeitliche Verteilung der alkoholisierten Unfallverursacher 2019
nach Wochentagen in
Pankow**

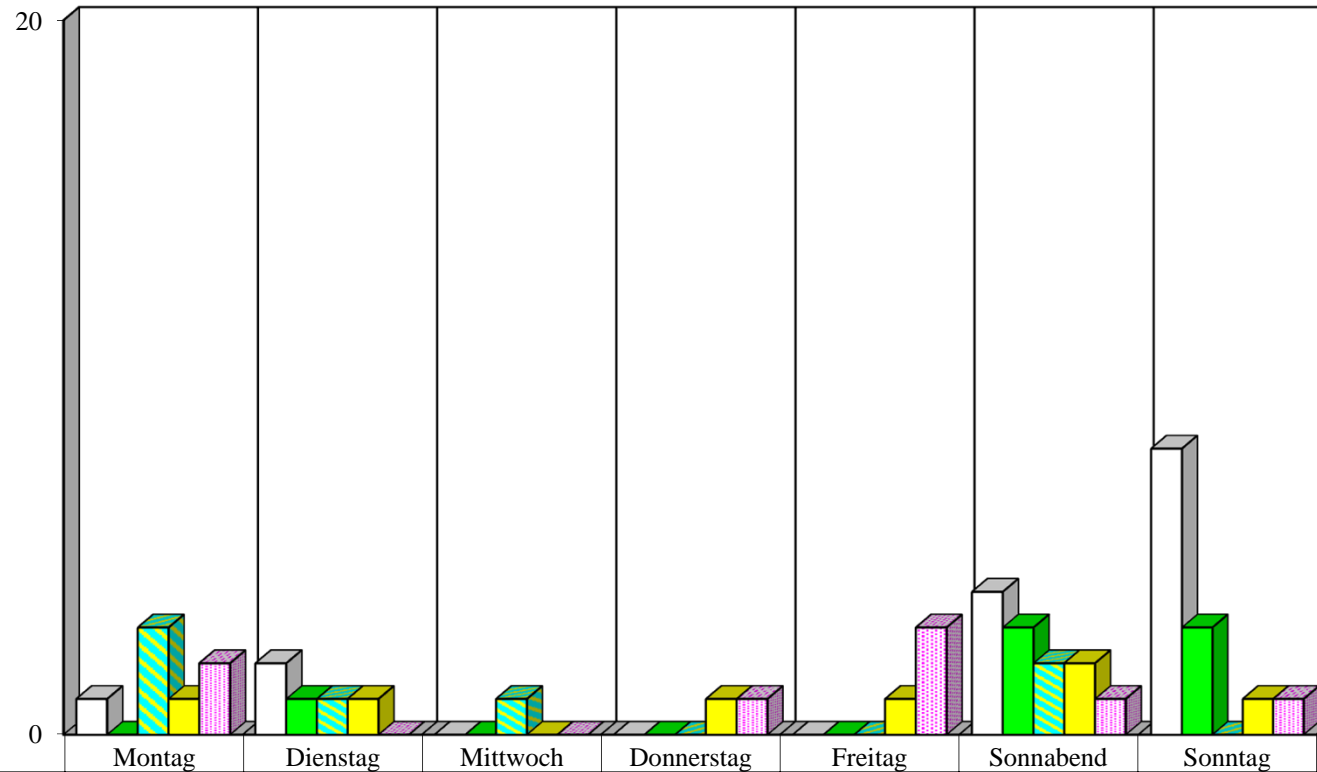

	Montag	Dienstag	Mittwoch	Donnerstag	Freitag	Sonnabend	Sonntag
0 - 5.59 Uhr	1	2	0	0	0	4	8
6 - 11.59 Uhr	0	1	0	0	0	3	3
12 - 15.59 Uhr	3	1	1	0	0	2	0
16 - 19.59 Uhr	1	1	0	1	1	2	1
20 - 23.59 Uhr	2	0	0	1	3	1	1

**Zeitliche Verteilung der alkoholisierten Unfallverursacher 2019
nach Wochentagen in
Weißensee**

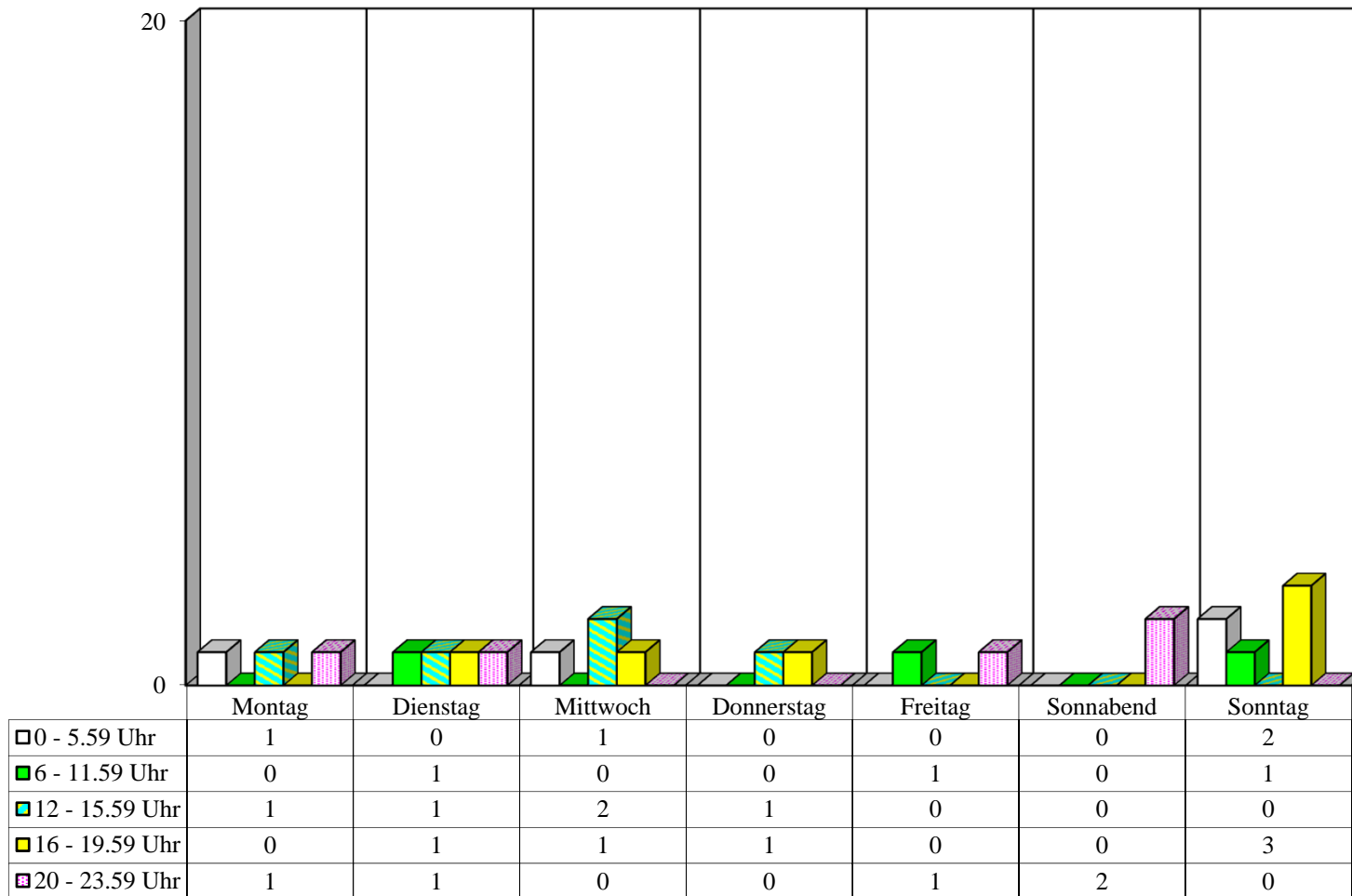

**Zeitliche Verteilung der alkoholisierten Unfallverursacher 2019
nach Wochentagen in
Wedding**

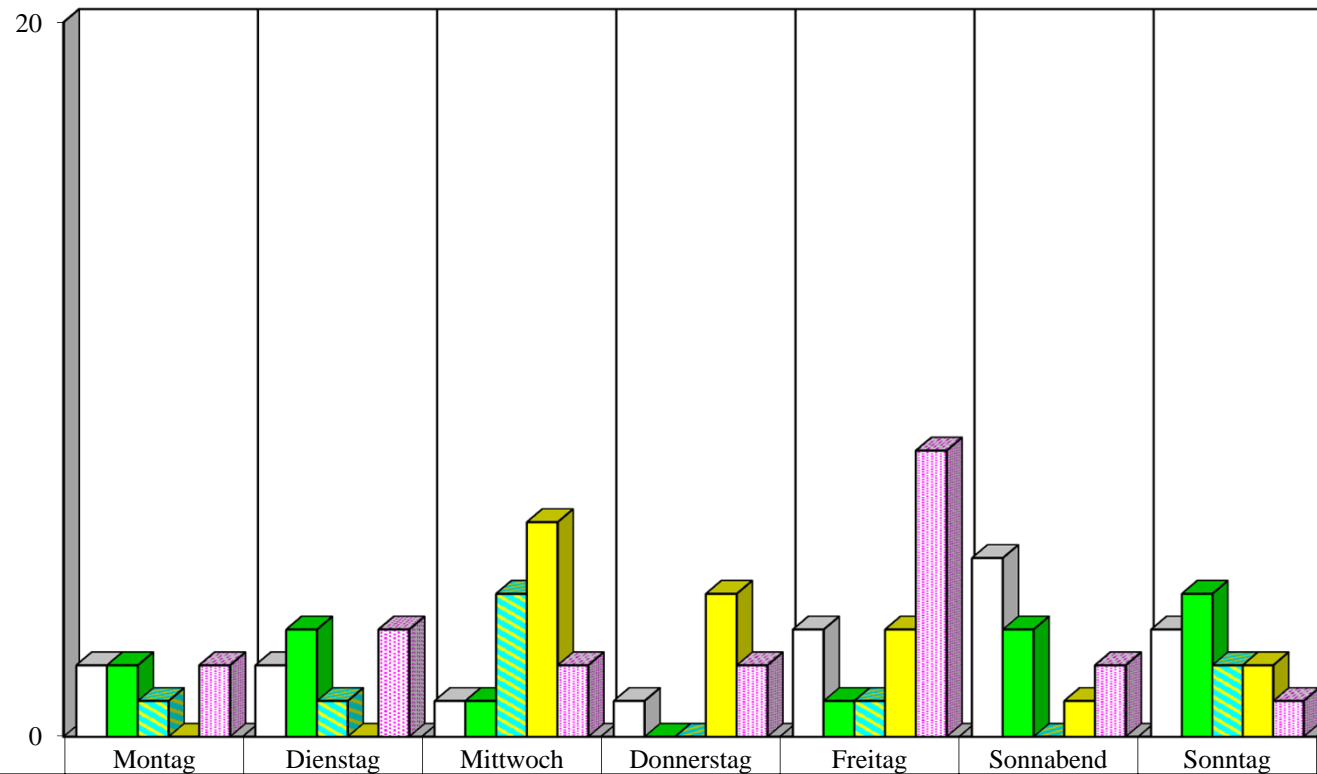

	Montag	Dienstag	Mittwoch	Donnerstag	Freitag	Sonnabend	Sonntag
□ 0 - 5.59 Uhr	2	2	1	1	3	5	3
■ 6 - 11.59 Uhr	2	3	1	0	1	3	4
■ 12 - 15.59 Uhr	1	1	4	0	1	0	2
■ 16 - 19.59 Uhr	0	0	6	4	3	1	2
■ 20 - 23.59 Uhr	2	3	2	2	8	2	1

**Zeitliche Verteilung der alkoholisierten Unfallverursacher 2019
nach Wochentagen in
Spandau**

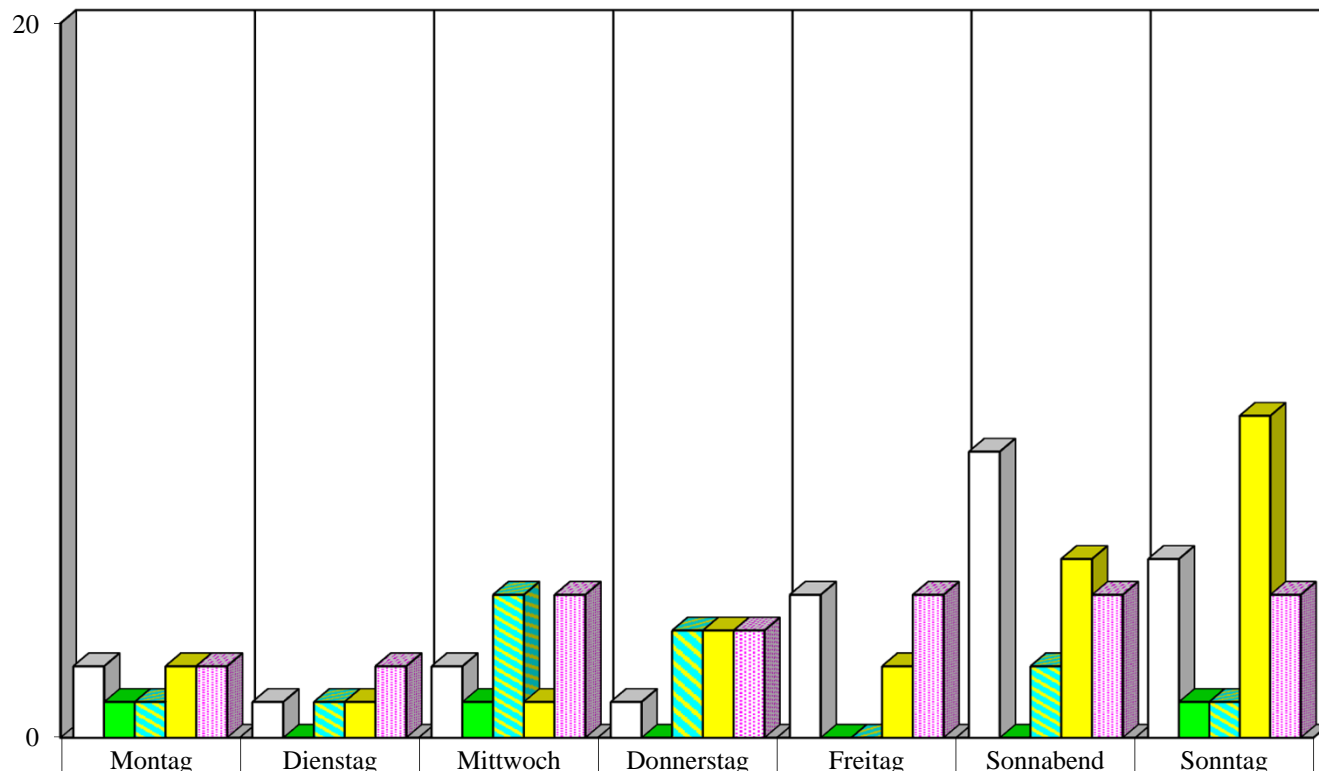

	Montag	Dienstag	Mittwoch	Donnerstag	Freitag	Sonnabend	Sonntag
□ 0 - 5.59 Uhr	2	1	2	1	4	8	5
■ 6 - 11.59 Uhr	1	0	1	0	0	0	1
▨ 12 - 15.59 Uhr	1	1	4	3	0	2	1
■ 16 - 19.59 Uhr	2	1	1	3	2	5	9
▨ 20 - 23.59 Uhr	2	2	4	3	4	4	4

**Zeitliche Verteilung der alkoholisierten Unfallverursacher 2019
nach Wochentagen in
Charlottenburg**

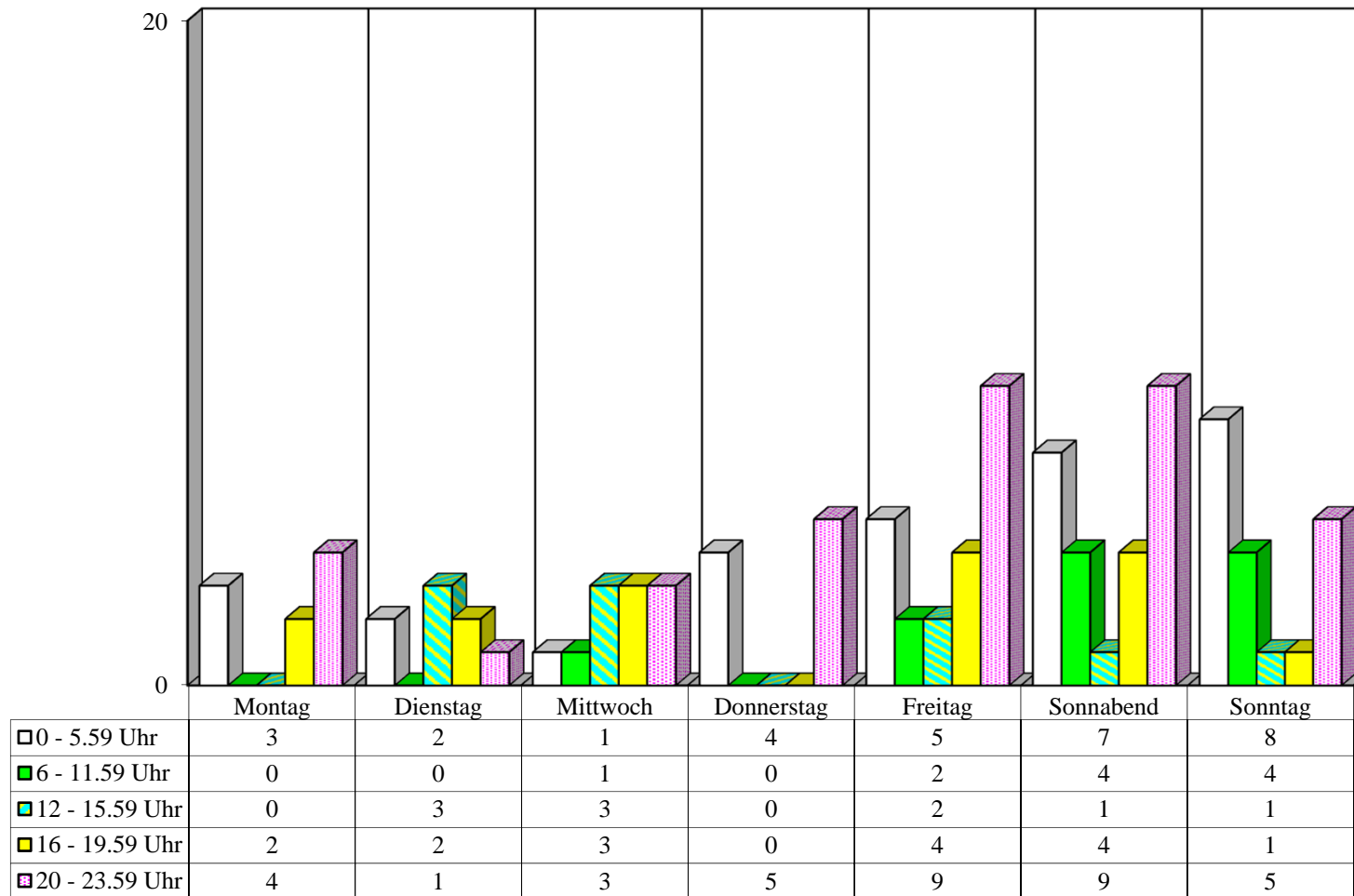

**Zeitliche Verteilung der alkoholisierten Unfallverursacher 2019
nach Wochentagen in
Wilmersdorf**

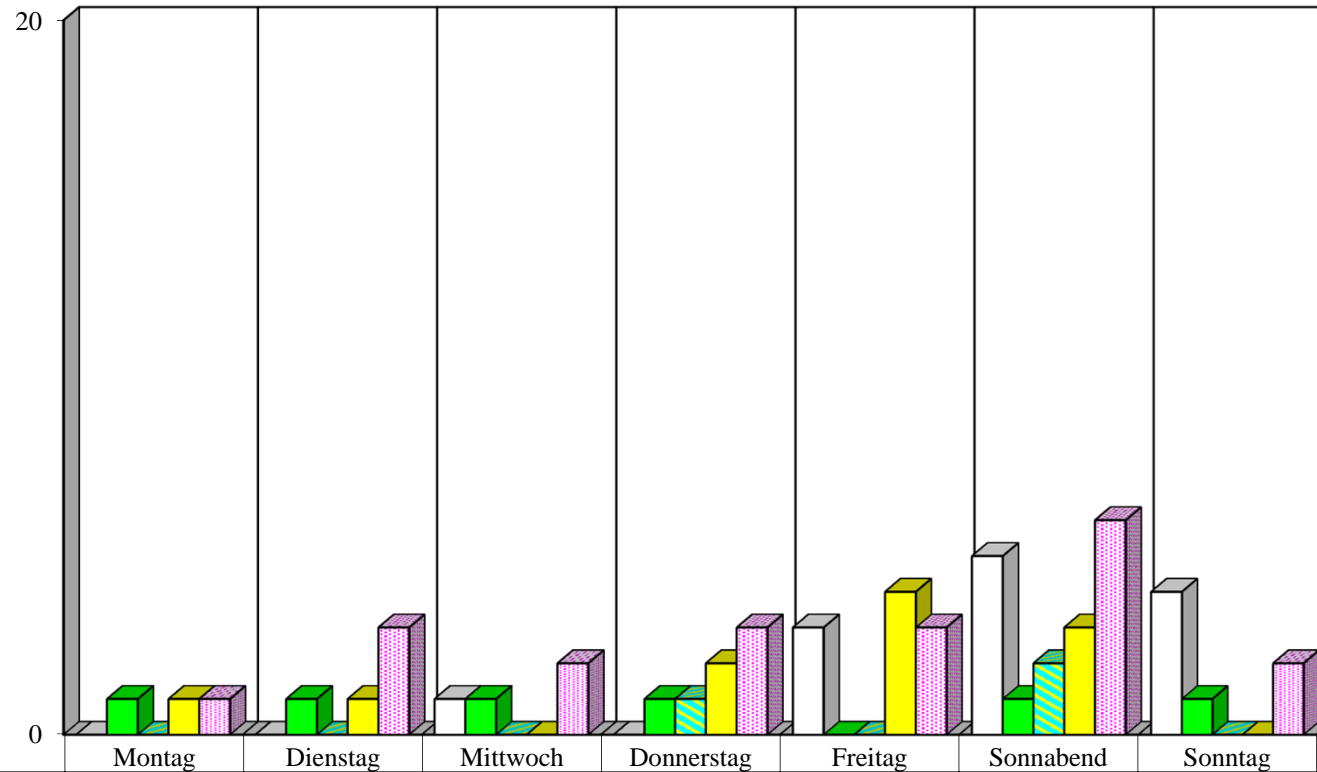

	Montag	Dienstag	Mittwoch	Donnerstag	Freitag	Sonnabend	Sonntag
0 - 5.59 Uhr	0	0	1	0	3	5	4
6 - 11.59 Uhr	1	1	1	1	0	1	1
12 - 15.59 Uhr	0	0	0	1	0	2	0
16 - 19.59 Uhr	1	1	0	2	4	3	0
20 - 23.59 Uhr	1	3	2	3	3	6	2

**Zeitliche Verteilung der alkoholisierten Unfallverursacher 2019
nach Wochentagen in
Tiergarten**

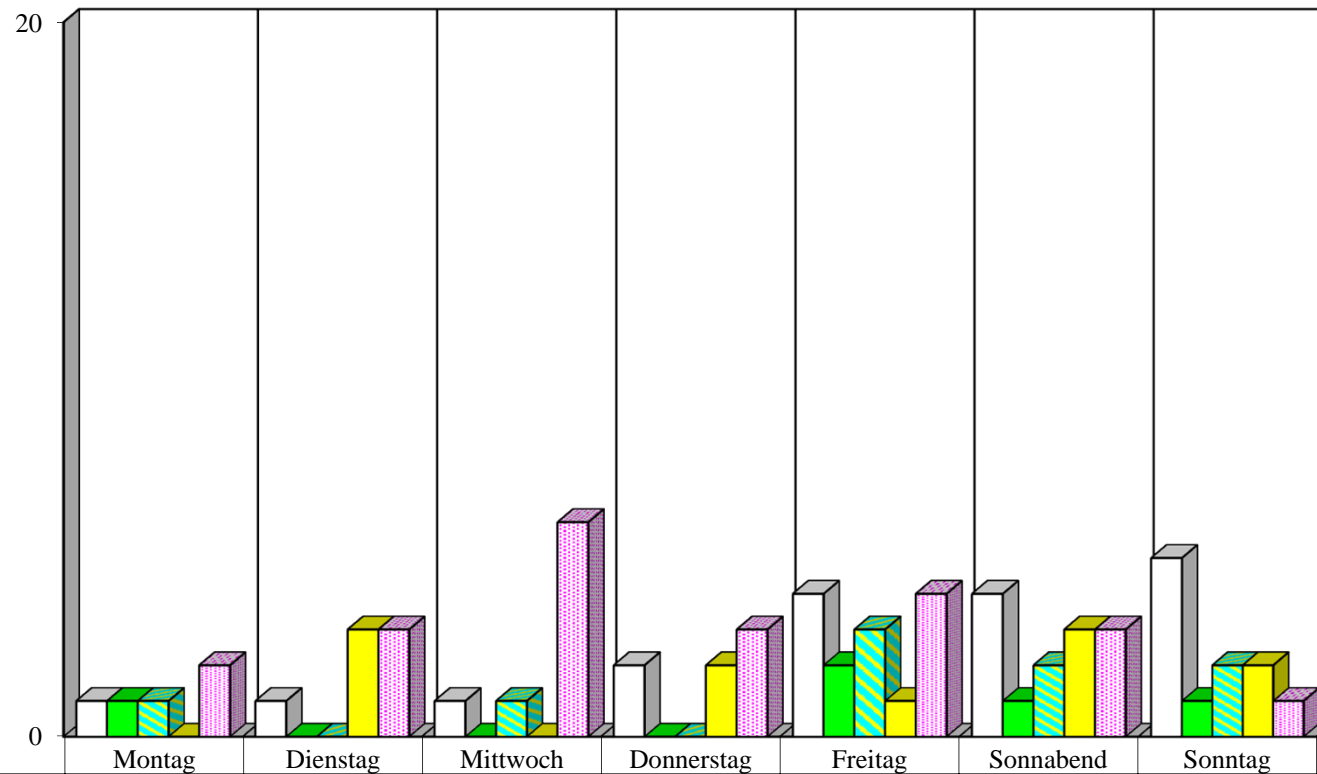

	Montag	Dienstag	Mittwoch	Donnerstag	Freitag	Sonnabend	Sonntag
□ 0 - 5.59 Uhr	1	1	1	2	4	4	5
■ 6 - 11.59 Uhr	1	0	0	0	2	1	1
▨ 12 - 15.59 Uhr	1	0	1	0	3	2	2
■ 16 - 19.59 Uhr	0	3	0	2	1	3	2
■ 20 - 23.59 Uhr	2	3	6	3	4	3	1

**Zeitliche Verteilung der alkoholisierten Unfallverursacher 2019
nach Wochentagen in
Schöneberg**

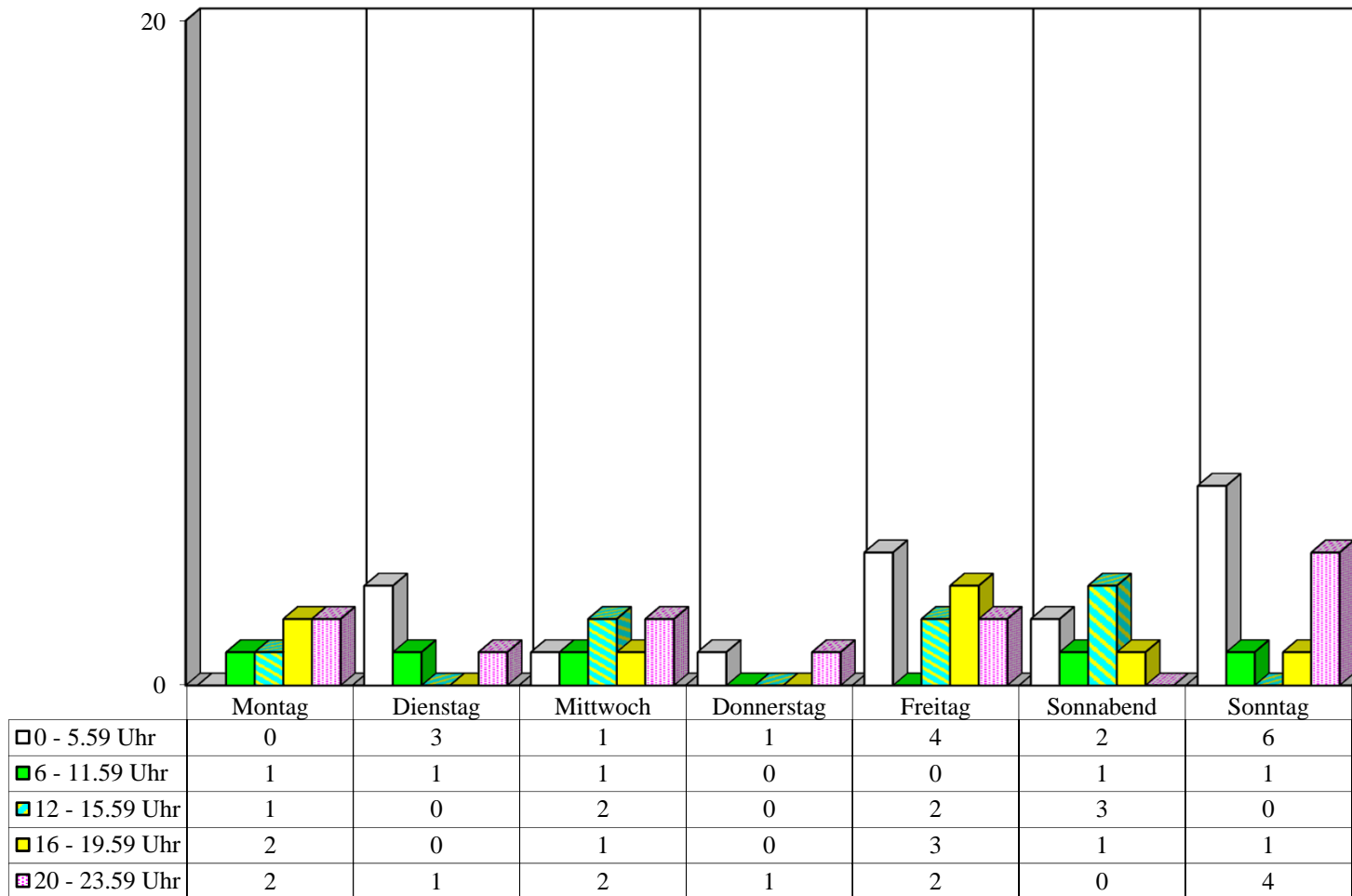

**Zeitliche Verteilung der alkoholisierten Unfallverursacher 2019
nach Wochentagen in
Zehlendorf**

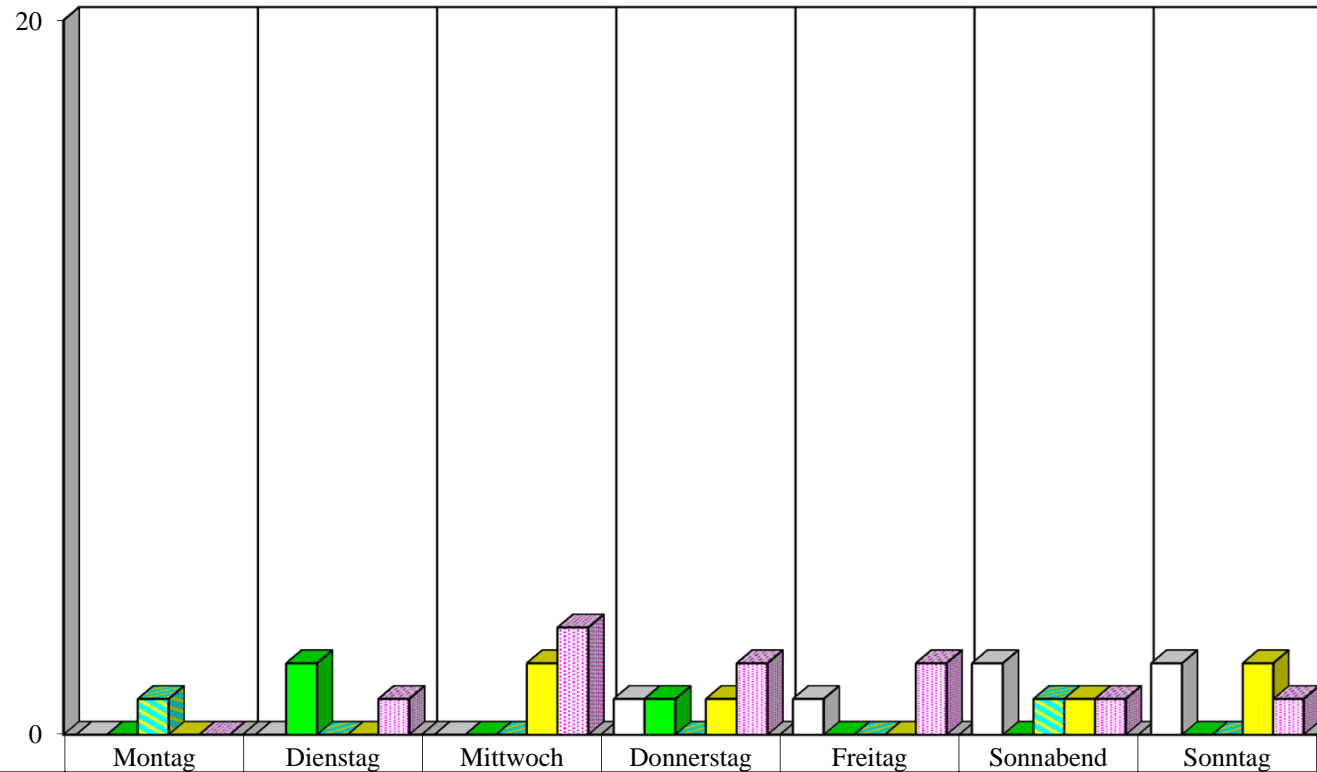

	Montag	Dienstag	Mittwoch	Donnerstag	Freitag	Sonnabend	Sonntag
0 - 5.59 Uhr	0	0	0	1	1	2	2
6 - 11.59 Uhr	0	2	0	1	0	0	0
12 - 15.59 Uhr	1	0	0	0	0	1	0
16 - 19.59 Uhr	0	0	2	1	0	1	2
20 - 23.59 Uhr	0	1	3	2	2	1	1

**Zeitliche Verteilung der alkoholisierten Unfallverursacher 2019
nach Wochentagen in
Steglitz**

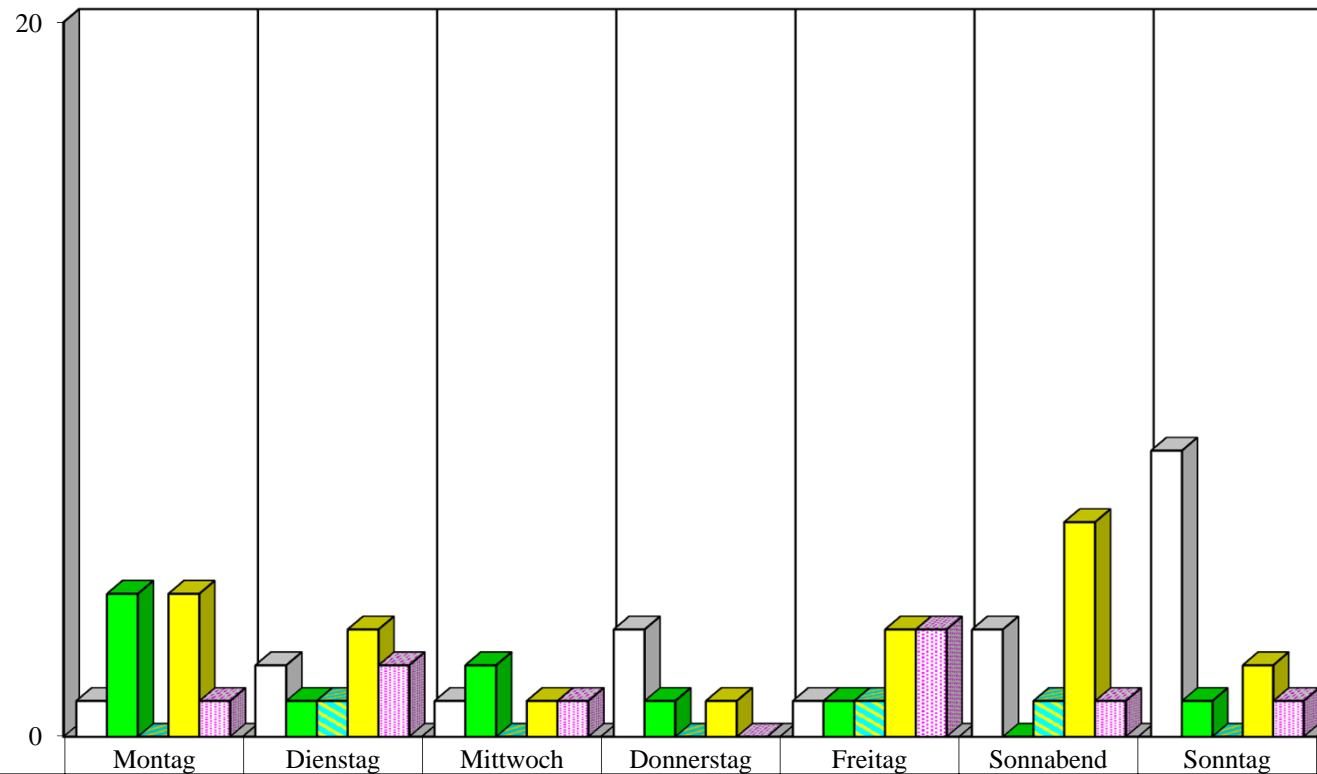

	Montag	Dienstag	Mittwoch	Donnerstag	Freitag	Sonnabend	Sonntag
□ 0 - 5.59 Uhr	1	2	1	3	1	3	8
■ 6 - 11.59 Uhr	4	1	2	1	1	0	1
■ 12 - 15.59 Uhr	0	1	0	0	1	1	0
■ 16 - 19.59 Uhr	4	3	1	1	3	6	2
■ 20 - 23.59 Uhr	1	2	1	0	3	1	1

**Zeitliche Verteilung der alkoholisierten Unfallverursacher 2019
nach Wochentagen in
Tempelhof**

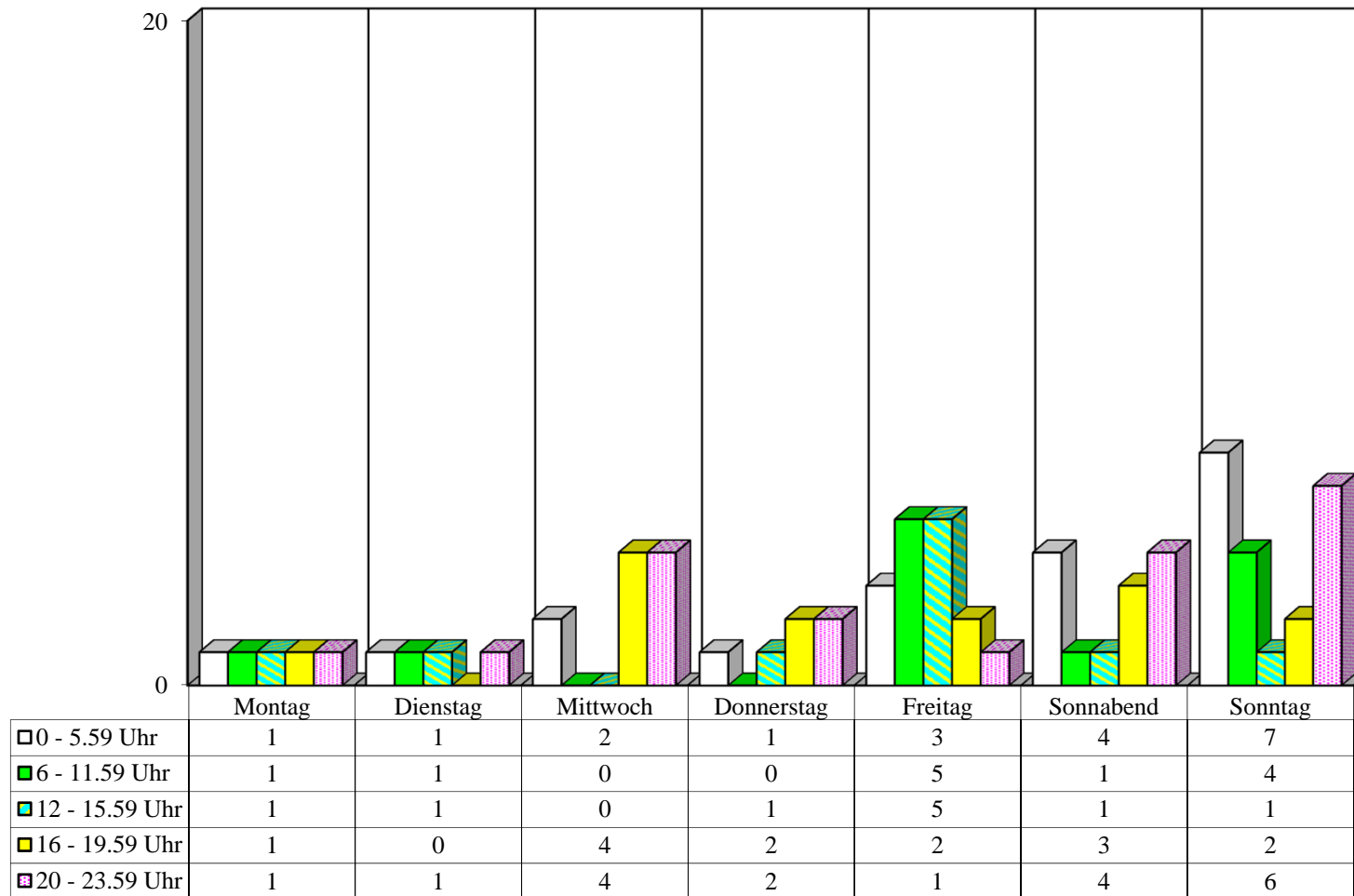

**Zeitliche Verteilung der alkoholisierten Unfallverursacher 2019
nach Wochentagen in
Neukölln**

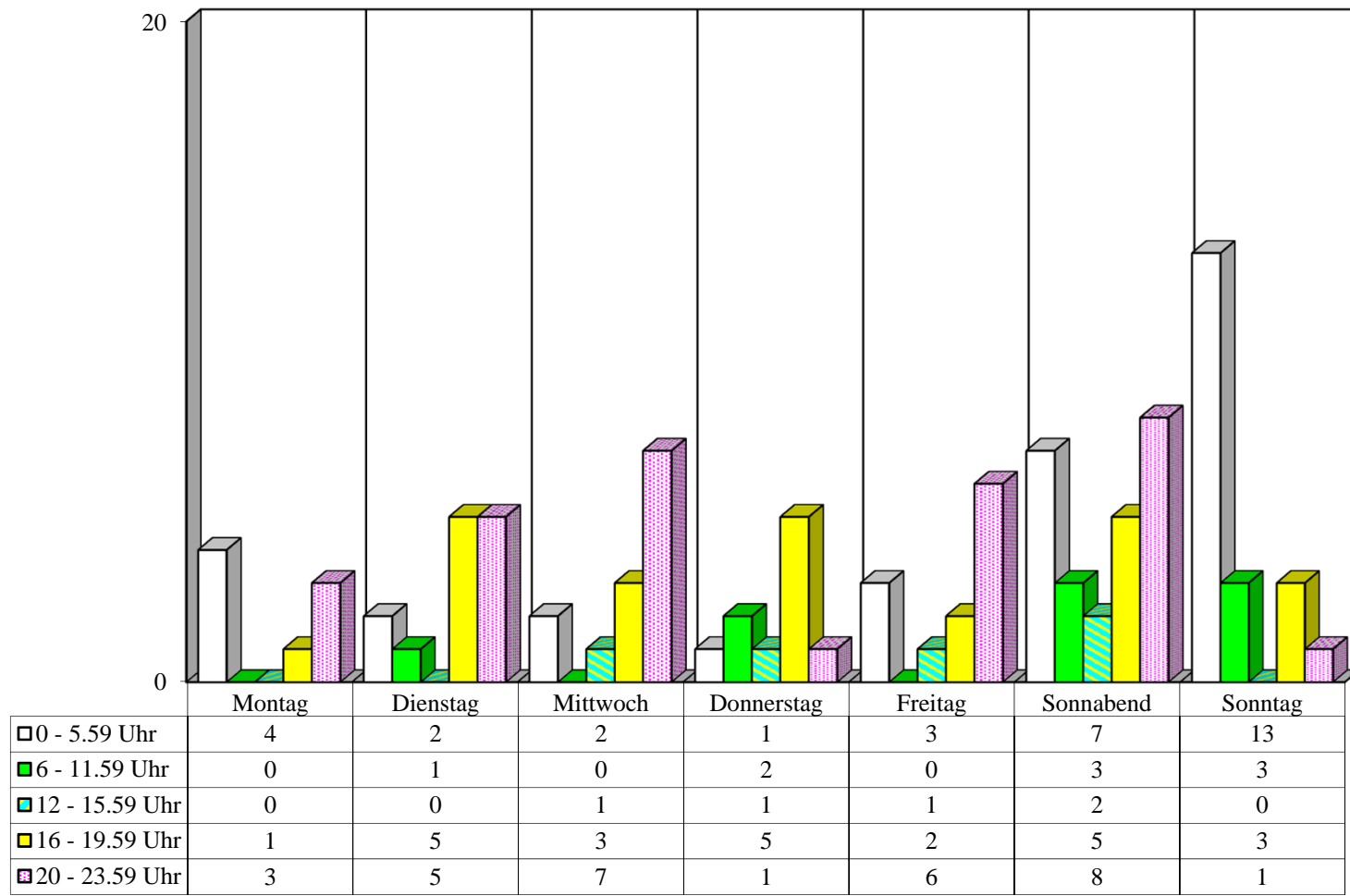

**Zeitliche Verteilung der alkoholisierten Unfallverursacher 2019
nach Wochentagen in
Kreuzberg**

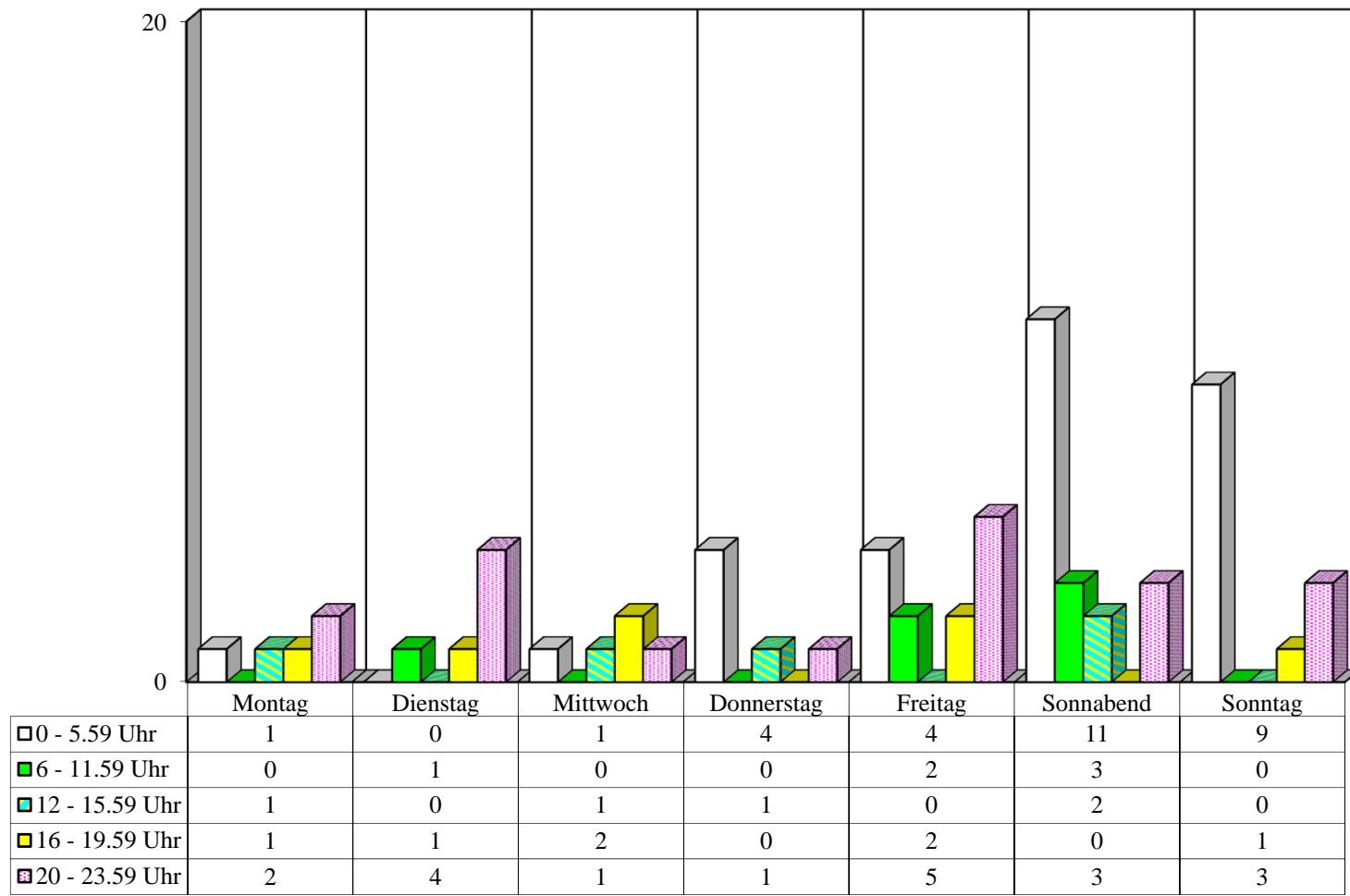

**Zeitliche Verteilung der alkoholisierten Unfallverursacher 2019
nach Wochentagen in
Friedrichshain**

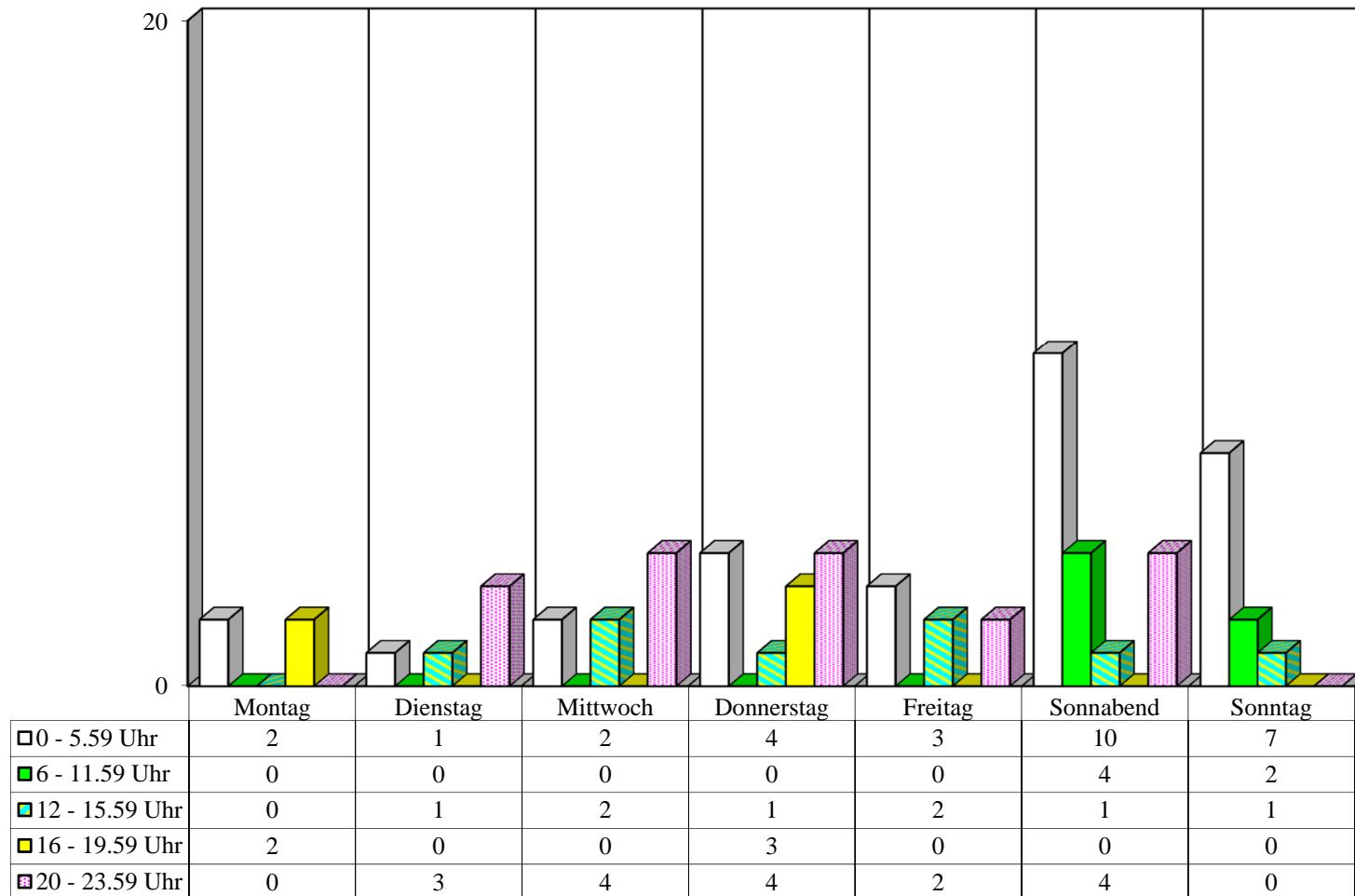

**Zeitliche Verteilung der alkoholisierten Unfallverursacher 2019
nach Wochentagen in
Mitte**

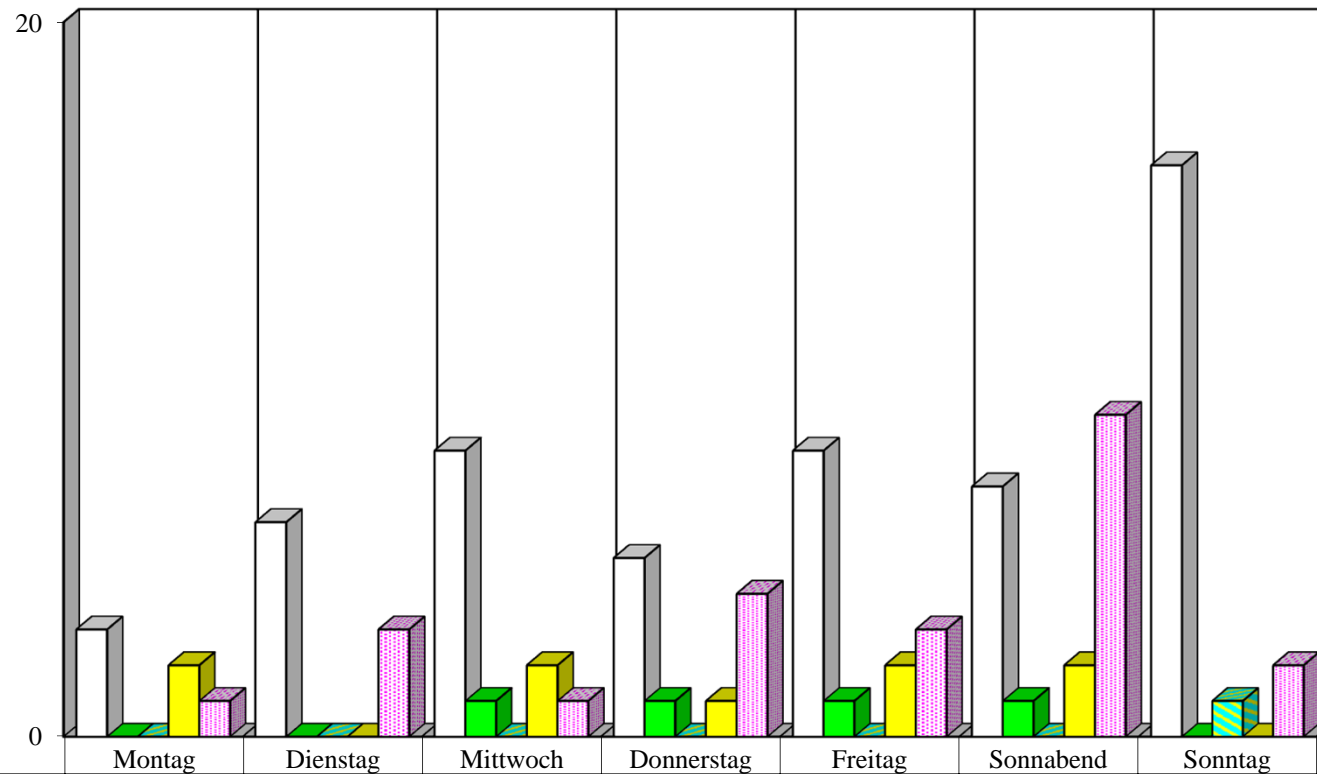

□ 0 - 5.59 Uhr	3	6	8	5	8	7	16
■ 6 - 11.59 Uhr	0	0	1	1	1	1	0
■ 12 - 15.59 Uhr	0	0	0	0	0	0	1
■ 16 - 19.59 Uhr	2	0	2	1	2	2	0
■ 20 - 23.59 Uhr	1	3	1	4	3	9	2

**Zeitliche Verteilung der alkoholisierten Unfallverursacher 2019
nach Wochentagen in
Hohenschönhausen**

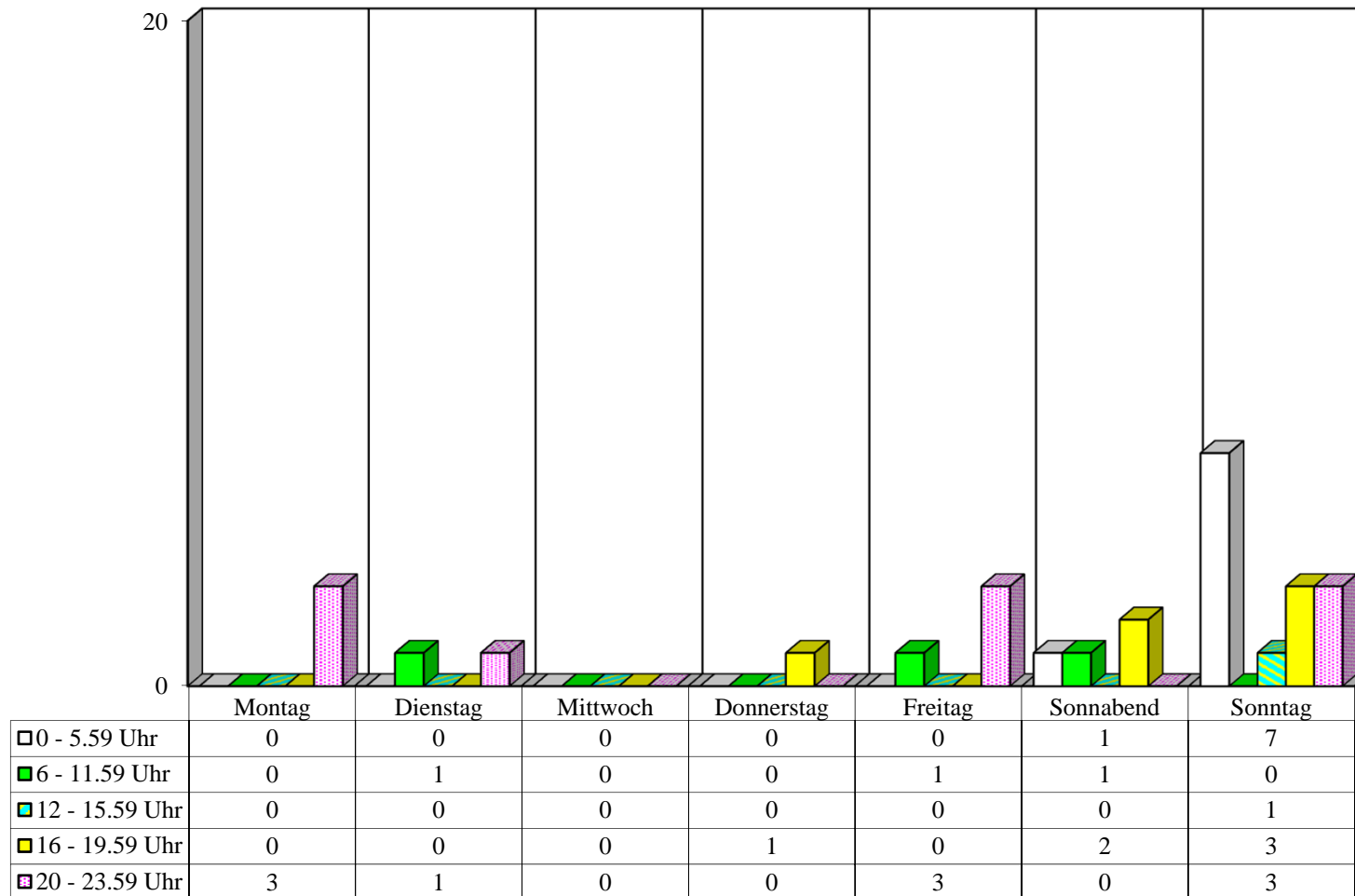

**Zeitliche Verteilung der alkoholisierten Unfallverursacher 2019
nach Wochentagen in
Marzahn**

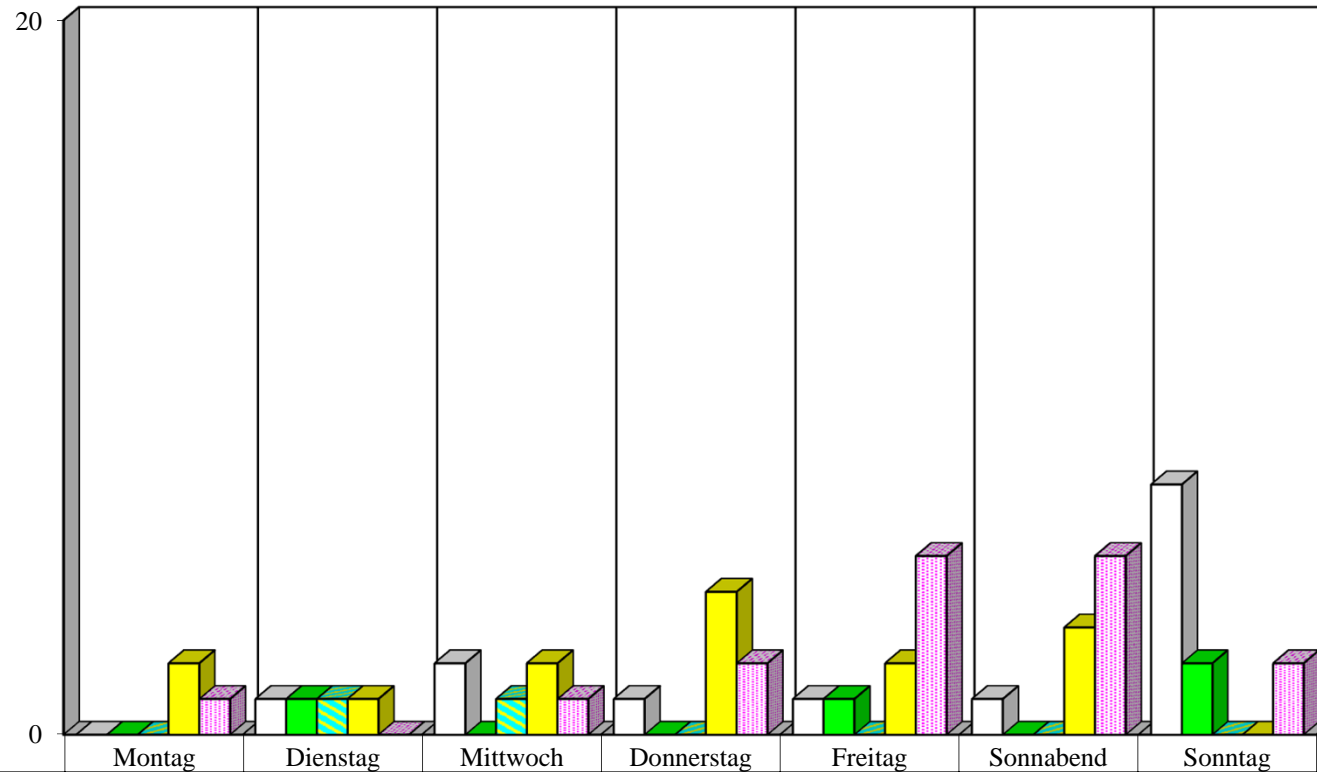

	Montag	Dienstag	Mittwoch	Donnerstag	Freitag	Sonnabend	Sonntag
0 - 5.59 Uhr	0	1	2	1	1	1	7
6 - 11.59 Uhr	0	1	0	0	1	0	2
12 - 15.59 Uhr	0	1	1	0	0	0	0
16 - 19.59 Uhr	2	1	2	4	2	3	0
20 - 23.59 Uhr	1	0	1	2	5	5	2

**Zeitliche Verteilung der alkoholisierten Unfallverursacher 2019
nach Wochentagen in
Lichtenberg**

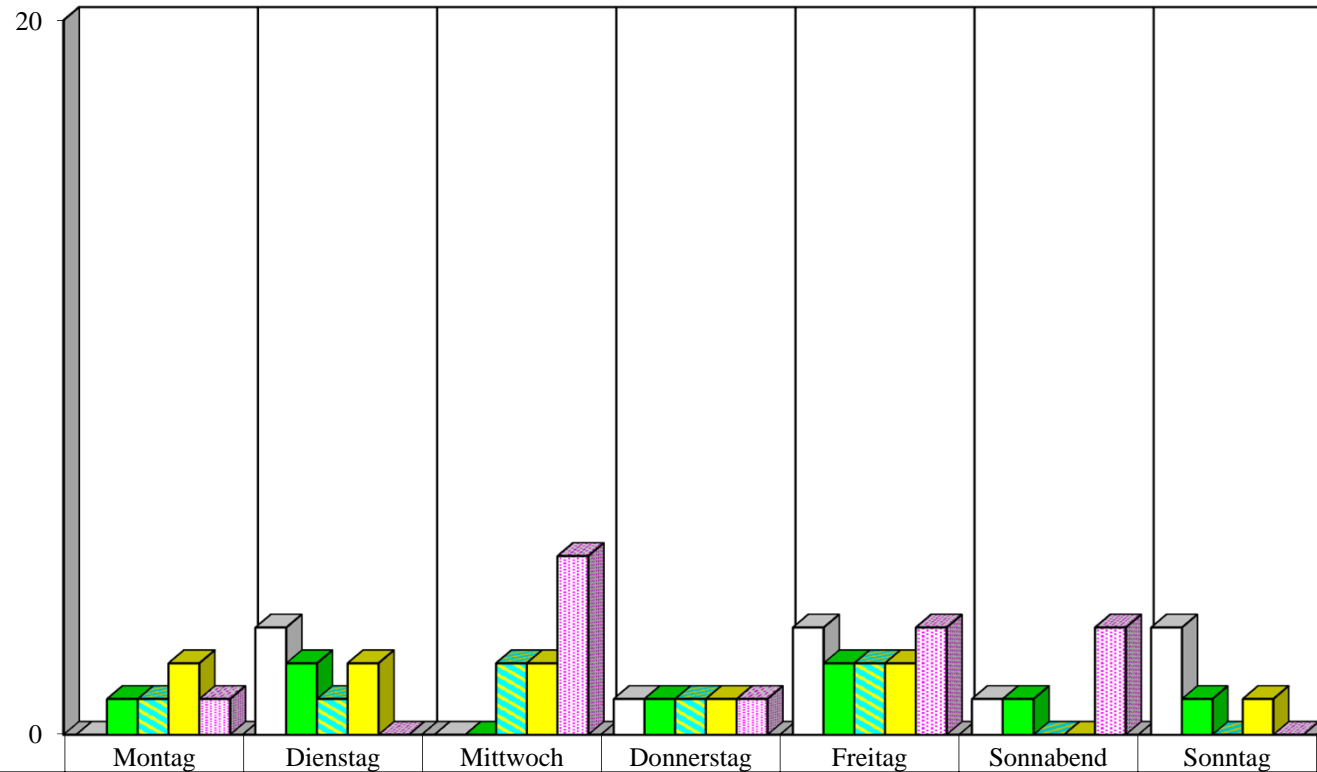

	Montag	Dienstag	Mittwoch	Donnerstag	Freitag	Sonnabend	Sonntag
0 - 5.59 Uhr	0	3	0	1	3	1	3
6 - 11.59 Uhr	1	2	0	1	2	1	1
12 - 15.59 Uhr	1	1	2	1	2	0	0
16 - 19.59 Uhr	2	2	2	1	2	0	1
20 - 23.59 Uhr	1	0	5	1	3	3	0

**Zeitliche Verteilung der alkoholisierten Unfallverursacher 2019
nach Wochentagen in
Treptow**

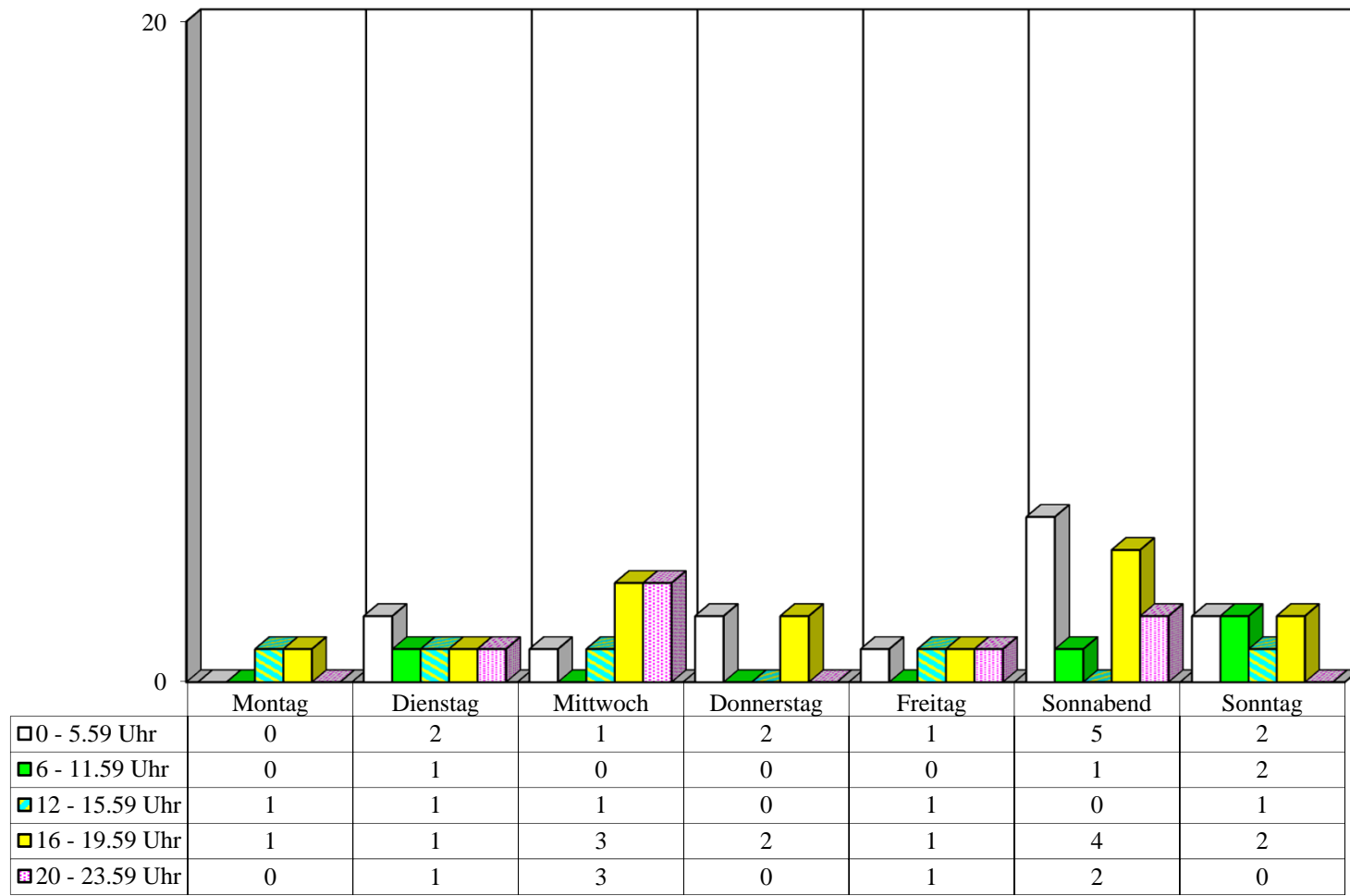

**Zeitliche Verteilung der alkoholisierten Unfallverursacher 2019
nach Wochentagen in
Köpenick**

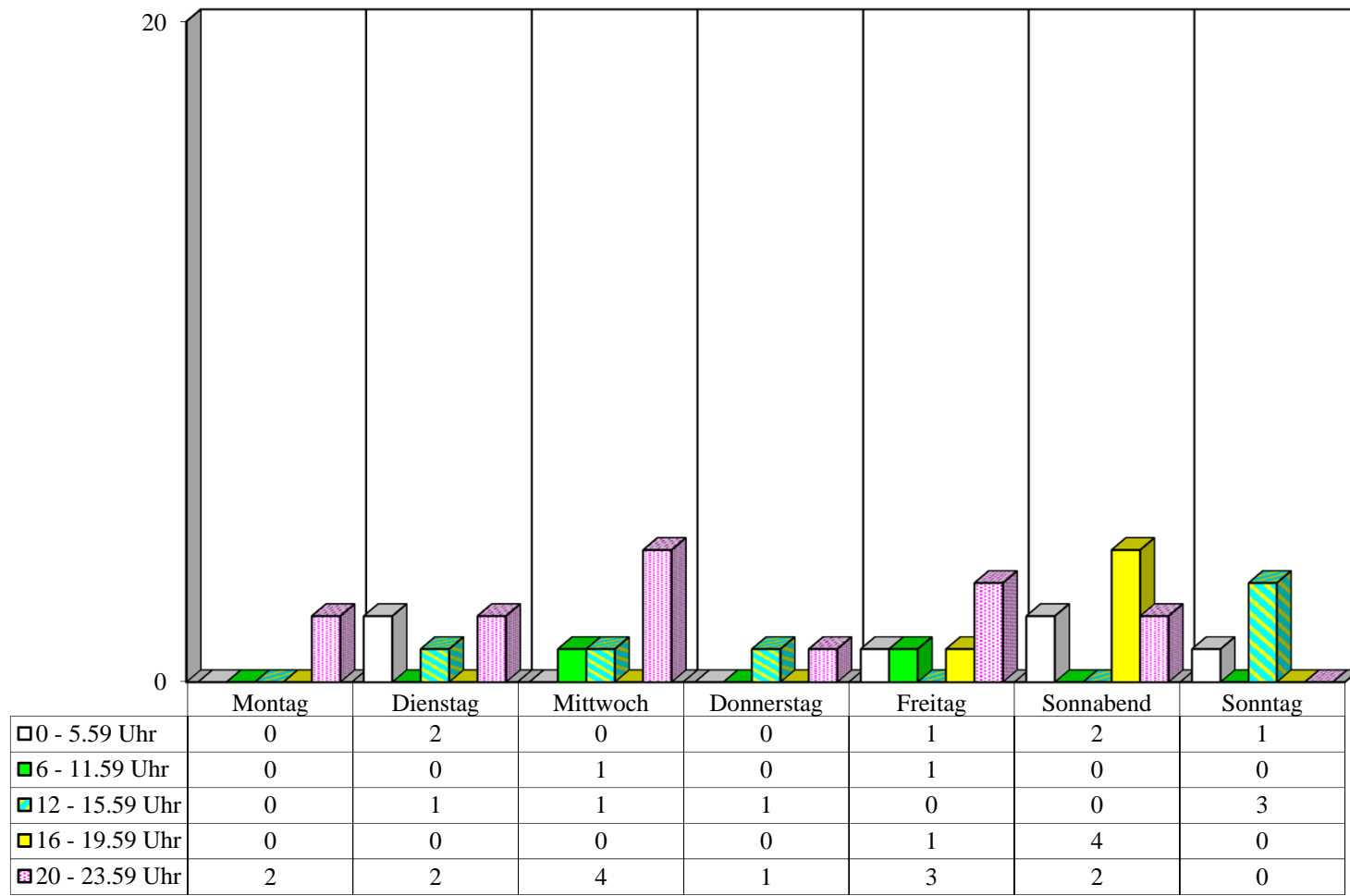

**Zeitliche Verteilung der alkoholisierten Unfallverursacher 2019
nach Wochentagen in
Hellersdorf**

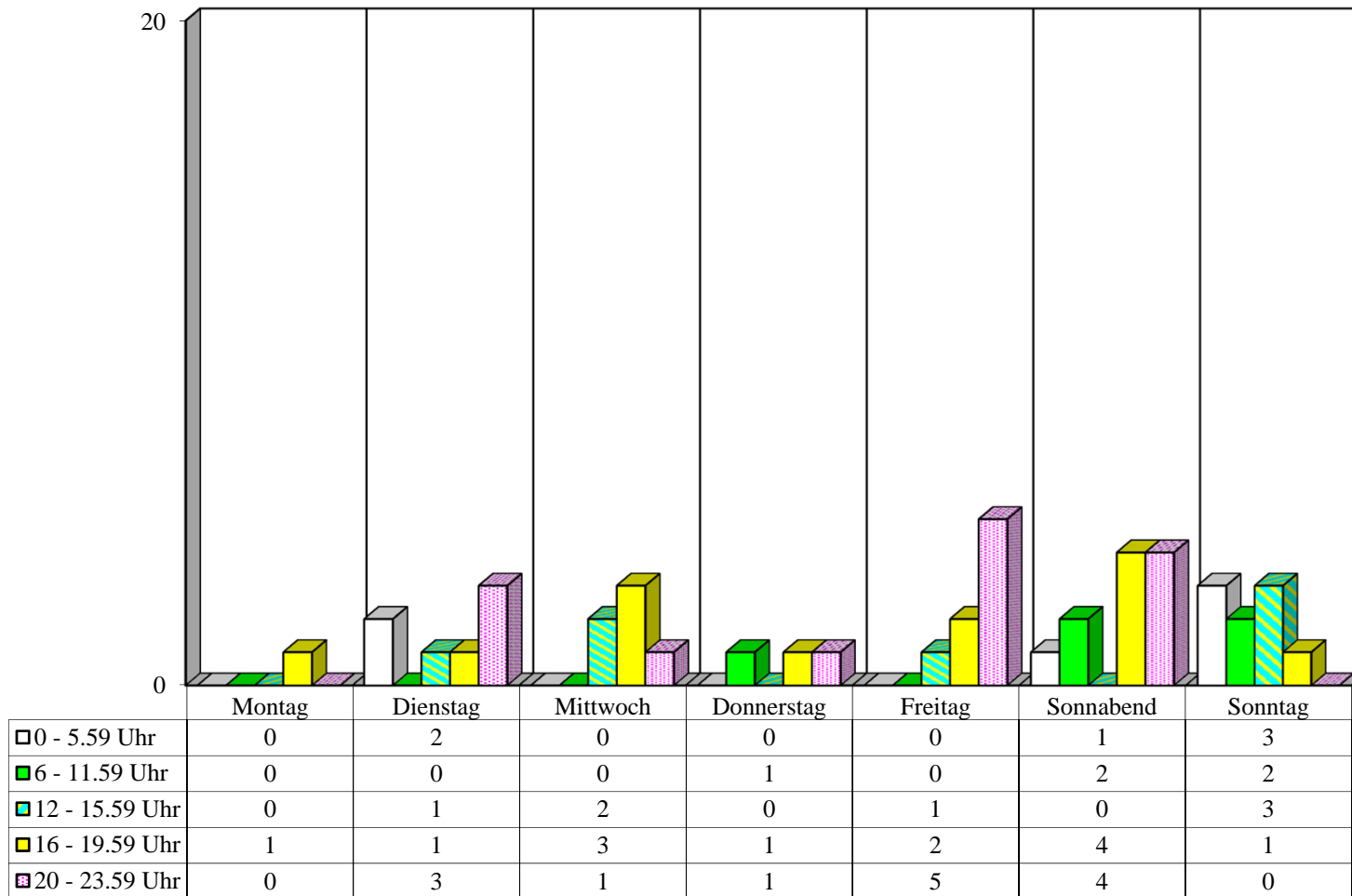

**Alkoholisierter Verkehrsunfallverursacher
2019
in der Direktion 1**

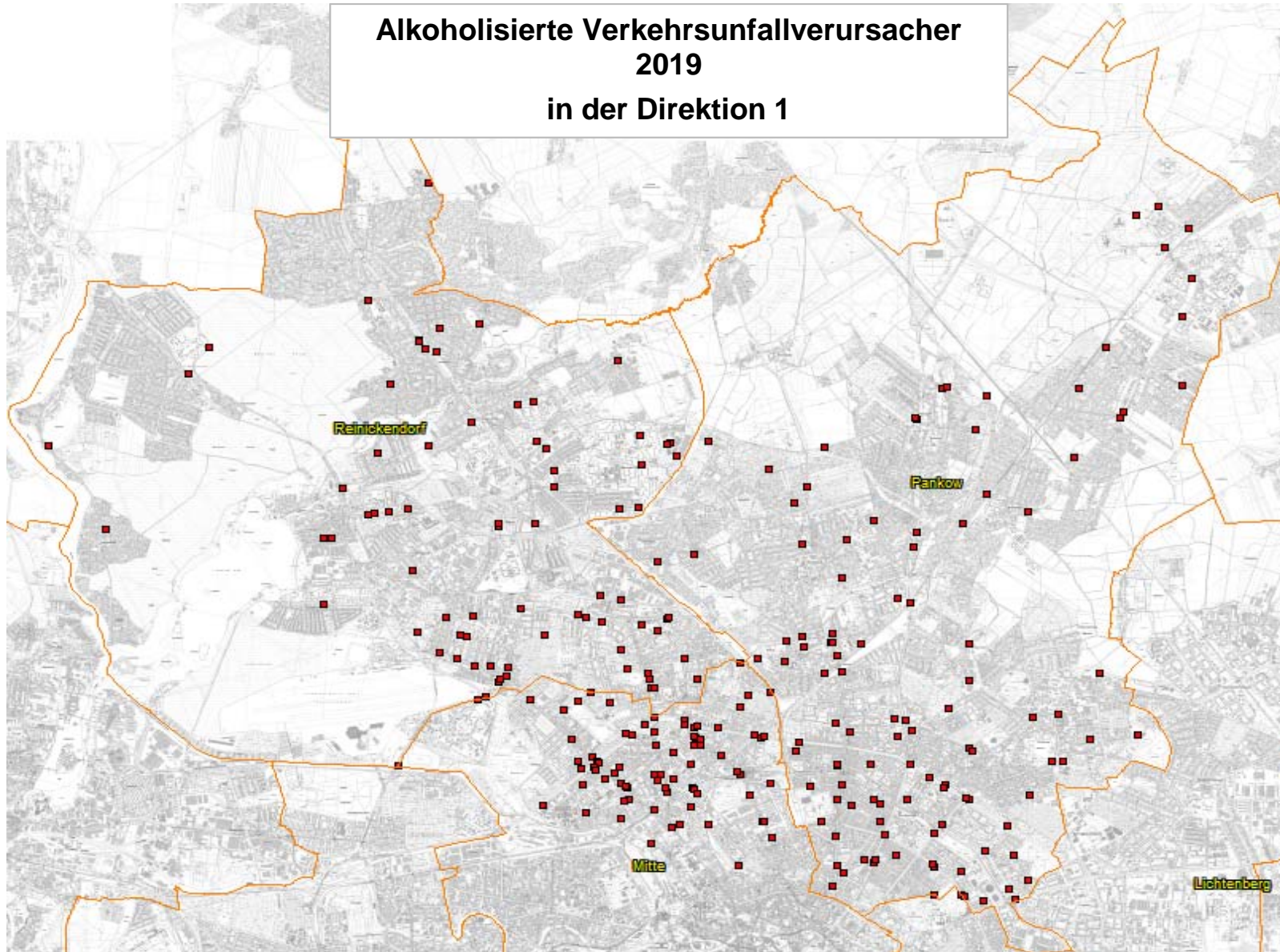

2019			
Pol.Abschnitt	Bezirk(alt)	Ort	Ergebnis
11	RD	111 Z AS FLUGH TEGEL,SAATW U AS KURT-SCHUM-D HFB	1
		111 Z AS HOLZHAUSER STR U AS SEIDELSTR HAUPTFB	1
		111 Z STADTGRENZE U AS SCHULZEND S HAUPTFB	1
		ANTONIENSTR.	1
		AROSER ALLEE / LINDAUER ALLEE	1
		AUGUSTE-VIKTORIA-ALLEE / GENERAL-BARBY-STR.	1
		AUGUSTE-VIKTORIA-ALLEE / GENERAL-WOYNA-STR.	1
		BERNAUER STR. / OELDER WEG	1
		BOLLESTR. / GORKISTR.	1
		EICHBORNDAMM / SCHARNWEBERSTR. / A 111 BAB AUTOBAHNZUBRINGER HAMBURG	1
		GORKISTR.	1
		GORKISTR. / MIRAISTR.	1
		GORKISTR. / ZIEKOWSTR.	1
		GROßKOPFSTR. / OLLENHAUERSTR.	1
		HERMSDORFER DAMM / WAIMANNSLUSTER DAMM / A 111 BAB AUTOBAHNZUBRINGER	1
		HOLLÄNDERSTR.	1
		HOLZHAUSER STR. / RÄUSCHSTR.	1
		HUMBOLDTSTR.	1
		HUMBOLDTSTR. / LINDAUER ALLEE	1
		KIENHORSTSTR.	1
		KURT-SCHUMACHER-DAMM	1
		KURT-SCHUMACHER-DAMM / A 111 BAB AUTOBAHNZUBRINGER HAMBURG / 111 AS K	1
		KURT-SCHUMACHER-DAMM / OLLENHAUERSTR. / SCHARNWEBERSTR. / KURT-SCHUM	1
		LIEBFRAUENWEG	1
		LINDAUER ALLEE / ROEDERNALLEE / TEICHSTR.	1
		RUPPNER CHAUSSEE	1
		SANDHAUSER STR.	1
		SCHARNWEBERSTR.	2
		SCHARNWEBERSTR. / SCHILLINGSTR.	1
		SCHLIEPERSTR.	1
		SCHLIEPERSTR. / TRESKOWSTR.	1
		SPERBERSTR.	1
		STRASSE 462	1
		VON-DER-GABLENTZ-STR.	1
		WALDSTR.	1
	RD Ergebnis		
11 Ergebnis			36
12	RD	ALT-LÜBARS	1
		ALT-WITTENAU / ORANIENBURGER STR.	1
		ARMBRUSTWEG / EMMENTALER STR. / REGINHARDSTR.	1
		BREITKOPFSTR.	1
		DANNENWALDER WEG	1
		DANNENWALDER WEG / FINSTERWALDER STR. / WILHELMSRUHER DAMM	2
		DANNENWALDER WEG / WENTOWSTEIG	1
		EICHBORNDAMM	1
		EICHBORNDAMM / TALDORFER WEG	1
		EICHHORSTER WEG	1
		EICHHORSTER WEG / WITTENAUER STR.	1
		EMMENTALER STR.	1
		EMMENTALER STR. / KLEMKESTR.	2
		FALKENTALER STEIG / HEINSESTR. / HERMSDORFER DAMM	2
		FINSTERWALDER STR.	1
		FLOTTENSTR.	1
		FLOTTENSTR. / MONTANSTR.	1
		FROHNAUER STR.	1
		GEIERPFAD	1
		GLIENICKER STR.	1
		HEINSESTR.	1
		HERMSDORFER DAMM	2
		HERMSDORFER DAMM / SCHILDOWER STR.	1
	HOLLÄNDERSTR. / LETTEALLEE / RESIDENZSTR. / FAHLANDGASSE / FRANZ-NEUMANN	1	
HOLLÄNDERSTR. / MARKSTR.	1		
PANKOWER ALLEE	1		
QUICKBORNER STR.	3		

2019			Ergebnis	
Pol.Abschnitt	Bezirk(alt)	Ort		
12	RD	REGINHARDSTR.	1	
		RESIDENZSTR.	1	
		RESIDENZSTR. / SIMMELSTR.	1	
		SENFENBERGER RING	1	
		STARGARDTSTR.	1	
		TREUENBRIETZENER STR.	1	
		WAIDMANNSLUSTER DAMM	2	
		ZABEL-KRÜGER-DAMM	2	
RD Ergebnis			43	
12 Ergebnis			43	
13	PK	114 AS BUCHER STR HAUPTFAHRBAHN >N	1	
		ACHTERMANNSTR. / VESALIUSSTR.	1	
		AM BÜRGERPARK / WILHELM-KUHR-STR.	1	
		AM ROLLBERG / DIETZGENSTR.	1	
		BERLINER STR.	1	
		BERLINER STR. / BREITE STR.	2	
		BERLINER STR. / GRANITZSTR. / KISSINGENSTR.	1	
		BEUTHSTR. / BUCHHOLZER STR.	1	
		BLANKENBURGER WEG / PASEWALKER STR.	1	
		BREITE STR.	1	
		BUCHER STR.	2	
		BUCHHOLZER STR. / GRUMBKOWSTR.	1	
		CENTWEG / HAUPTSTR. / MÖNCHMÜHLER STR. / STRAÙE 126	1	
		DUSEKESTR. / FLORASTR.	1	
		EDELWEIÙSTR. / MARTHASTR. / SCHÖNHOLZER WEG	1	
		ESPLANADE	1	
		GRABBEALLEE / HEINRICH-MANN-STR. / SCHÖNHOLZER STR. / SCHÖNHOLZER BRÜCKE	1	
		HADLICHSTR.	1	
		HEINERSDORFER BRÜCKE (S-BHF.)	1	
		HEINRICH-BÖLL-STR. / DIETZGENSTR. / UHLANDSTR.	1	
		KIRCHSTR.	1	
		KLARAPFELWEG	1	
		KOPENHAGENER STR.	1	
		NAVARRAPLATZ / MÜHLENSTR. / ROSENTHALER WEG / TRIFTSTR.	2	
		NORMANDIEWEG	1	
		PASEWALKER STR.	1	
		PESTALOZZISTR.	1	
		PRENZLAUER PROMENADE	2	
		SIEGFRIEDSTR.	1	
		THULESTR.	1	
WIESENKRÄUTERWEG	1			
WOLFSHAGENER STR.	1			
WOLLANKSTR.	1			
PK Ergebnis			37	
13 Ergebnis			37	
14	PK	AM STENER BERG	1	
		GROSCURTHSTR.	1	
		KAROWER CHAUSSEE	1	
		PÖLNITZWEG	2	
		RÖBELLWEG / WILTBERGSTR.	1	
		WILTBERGSTR.	1	
	PK Ergebnis			7
	WS	ALT-BLANKENBURG / GERNRODER STR. / JUNGBORNSTR.	1	
		ALT-KAROW	1	
		ALT-KAROW / BAHNHOFSTR. / BLANKENBURGER CHAUSSEE / STRAÙE 52	1	
		AM STEINBERG	2	
		BAHNHOFSTR.	1	
		BAHNHOFSTR. / RUDELSBURGSTR.	1	
		BEDEWEG	1	
		BLANKENBURGER STR.	1	
		FALKENBERGER STR.	1	
		GARTENSTR. / WEGENERSTR.	1	
HANSASTR.		1		
HARTMUTSTR. / RUDELSBURGSTR.	1			

2019			
Pol.Abschnitt	Bezirk(alt)	Ort	Ergebnis
14	WS	INDIRA-GANDHI-STR. / BERLINER ALLEE	1
		LIEBERMANNSTR. / BERLINER ALLEE	1
		PIESPORTER STR. / DARßER STR.	1
		PISTORIUSSTR.	1
		PISTORIUSSTR. / ROELCKESTR.	1
		RENNBAHNSTR.	1
		RÖLÄNDER STR. / BLANCHARDSTR. / HUBERTUSDAMM / SCHÖNERLINDER WEG	1
		ROMAIN-ROLLAND-STR. / STRAßE 16	1
		SMETANASTR.	1
		STRAßE 36	1
WS Ergebnis			23
14 Ergebnis			30
15	PB	BERLINER STR. / ESCHENGRABEN	1
		BORNHOLMER STR. / BJÖRNSTR. / MALMÖER STR.	1
		EBERSWALDER STR.	1
		EBERSWALDER STR. / EBERSWALDER STR.	1
		ERICH-WEINERT-STR. / SCHERENBERGSTR.	1
		FEHRBELLINER STR. / SCHÖNHAUSER ALLEE	1
		GNEISTSTR. / PAPPELALLEE / RAUMERSTR.	1
		KOLLWITZSTR.	1
		OSTSEESTR. / PRENZLAUER ALLEE / PRENZLAUER PROMENADE / WISBYER STR.	1
		RAUMERSTR. / SENEFELDERSTR.	1
		SCHIVELBEINER STR.	2
		SCHLIEMANNSTR. / STARGARDER STR.	1
		SCHÖNHAUSER ALLEE	4
		STARGARDER STR.	1
		UECKERMÜNDER STR.	1
YSTADER STR.	1		
PB Ergebnis			20
15 Ergebnis			20
16	PB	CHRISTBURGER STR. / WINSSTR.	1
		COTHENIUSSTR. / CONRAD-BLENKLE-STR.	1
		DANZIGER STR.	2
		DANZIGER STR. / BÖTZOWSTR.	1
		DANZIGER STR. / PAUL-HEYSE-STR.	1
		DANZIGER STR. / PRENZLAUER ALLEE	1
		GREIFSWALDER STR. / GRELLSTR. / STORKOWER STR.	1
		GREIFSWALDER STR. / LILLI-HENOCH-STR.	1
		GREIFSWALDER STR. / MICHELANGELOSTR. / OSTSEESTR.	2
		GRELLSTR.	1
		HOSEMANNSTR. / OSTSEESTR.	2
		KNIPRODESTR. / AM FRIEDRICHSHAIN / HUFELANDSTR. / VIRCHOWSTR.	2
		KNIPRODESTR. / CONRAD-BLENKLE-STR.	1
		KNIPRODESTR. / MICHELANGELOSTR.	1
		KNIPRODESTR. / STORKOWER STR.	1
		MARIENBURGER STR. / PRENZLAUER ALLEE / WÖRTHER STR.	1
		OSTSEESTR.	1
		PRENZLAUER ALLEE	1
		RYKESTR.	1
		SCHNEEGLÖCKCHENSTR.	1
STEDINGERWEG	1		
STORKOWER STR. / LANDSBERGER ALLEE	1		
STORKOWER STR. / SYRINGENWEG	1		
PB Ergebnis			27
16 Ergebnis			27
17	WD	ADOLFSTR.	1
		AMRUMER STR. / FÖHRER STR. / LUXEMBURGER STR. / TORFSTR.	1
		ANTONSTR. / MAXSTR.	1
		ARMENISCHE STR. / SYRISCHE STR.	1
		AROSER ALLEE / BARFUSSTR. / SCHILLERHOF	1
		BARFUSSTR. / MÜLLERSTR. / TRANSVAALSTR.	2
		DUBLINER STR.	1
		EDINBURGER STR. / LIVERPOOLER STR.	1
		GENTER STR.	2

Alkoholisierter Verkehrsunfallverursacher 2019 in der Direktion 2

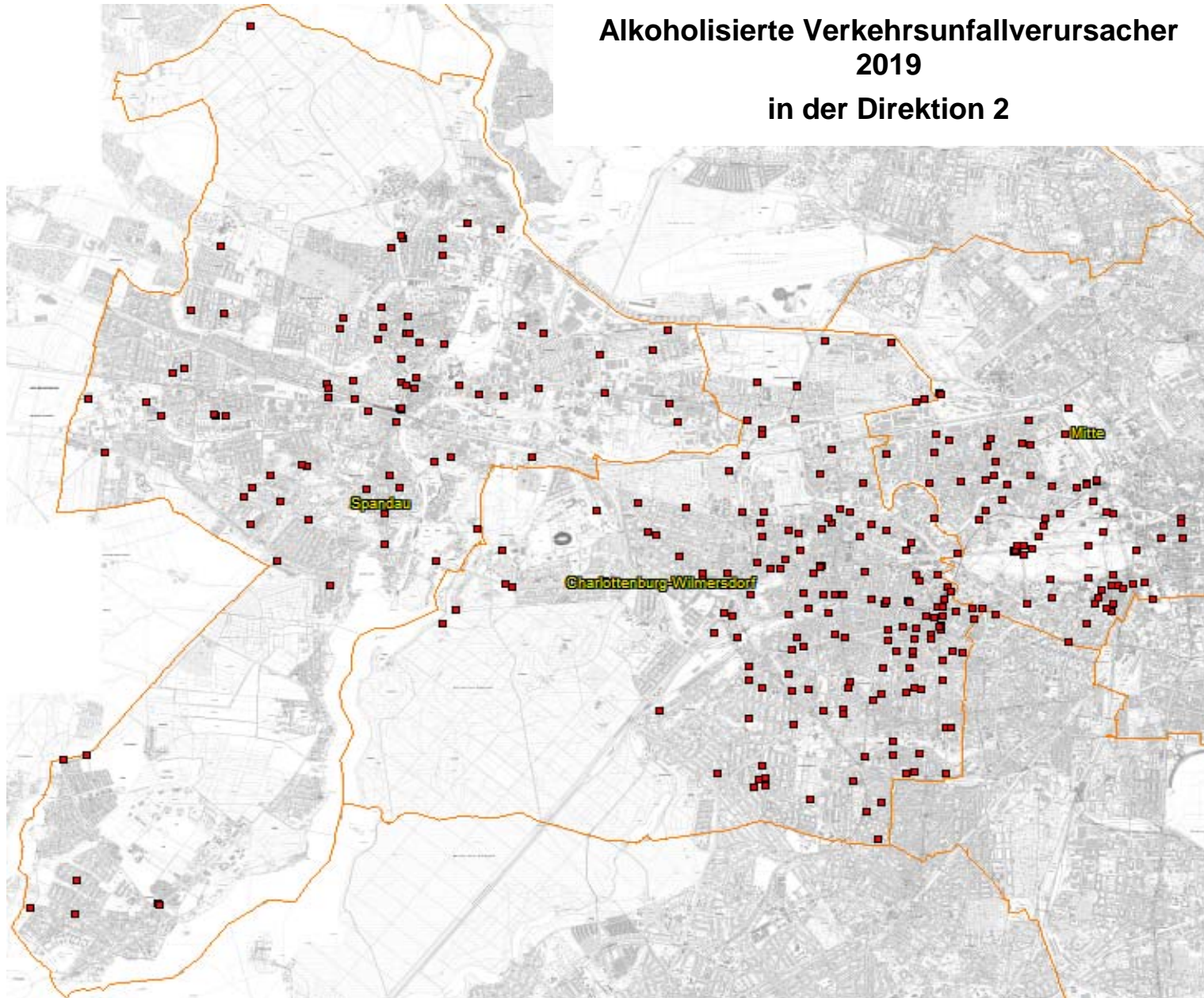

2019					
Pol.Abschnitt	Bezirk(alt)	Ort	Ergebnis		
21	SP	ACKERSTR. / ASKANIERRING / FALKENSEER CHAUSSEE	1		
		ALTSTÄDTER RING / CARL-SCHURZ-STR. / KLOSTERSTR. / SEEGEFELDER STR. / STABH	3		
		ALTSTÄDTER RING / FALKENSEER PLATZ	1		
		ALTSTÄDTER RING / MORITZSTR.	1		
		AM FORSTACKER	1		
		AM JULIUSTURM	2		
		AM JULIUSTURM / NONNENDAMMALLEE / FERDINAND-FRIEDENSBURG-PLATZ	1		
		AM JULIUSTURM / ZITADELLENWEG / AN DER SPREESCHANZE	1		
		AN DER KAPPE / PETZOLDTWEG	1		
		ASKANIERRING	2		
		BUOLSTR.	1		
		CAUTIUSSTR.	1		
		CAUTIUSSTR. / STREITSTR.	1		
		DAUMSTR.	1		
		FALKENSEER CHAUSSEE / ZEPPELINSTR.	1		
		FALKENSEER DAMM	1		
		FLURENDE	1		
		GARTENFELDER STR. / PAULSTERNSTR.	1		
		GOLTZSTR.	1		
		GRIESINGERSTR.	1		
		HUBERTUSSTR. / KAISERSTR.	1		
		IM SPEKTEFELD	1		
		JÜDENSTR.	1		
		KLEINE MITTELSTR.	1		
		KLEINE MITTELSTR. / MITTELSTR.	1		
		KRIENICKESTEIG / ROSA-REINGLASS-STEIG / PAULA-HIRSCHFELD-STEIG	1		
		LÜNETTE / AN DEN HASELBÜSCHEN	1		
		MERTENSSTR.	2		
		MORITZSTR. / MÜNSINGERSTR.	1		
		MOTARDSTR. / ROHRDAMM / WOHLRABEDAMM	1		
		NAUENER STR.	1		
		NEUE BERGSTR. / SCHÖNWALDER STR.	1		
		NONNENDAMMALLEE / OTTERNBUCHTSTR. / PAULSTERNSTR.	1		
		NONNENDAMMALLEE / ROHRDAMM	1		
		SAATWINKLER DAMM	1		
		SCHÖNWALDER ALLEE	1		
		SCHÖNWALDER STR.	1		
		SEEGEFELDER STR.	1		
		STAAKENER STR.	1		
		ZEPPELINSTR.	1		
		SP Ergebnis		45	
		21 Ergebnis		45	
		22	SP	AM HAIN / CHARLOTTENBURGER CHAUSSEE	1
			SP Ergebnis		1
	CH		100 AD CHARLOTTENB AUSF N TEGELER W U SIEMENS D	1	
100 AD CHARLOTTENBURG EINFAHRT V SIEMENS DAMM			1		
100 AD FUNKTURM VERB-FB V 100 NORDEN N A 115			1		
100 AS KAISERDAMM AUSF N KNOBELSDORFFSTR OST			1		
100 AS SPANDAUER DAMM HAUPTFAHRBAHN >S			1		
100 Z AS SPANDAUER D U AD CH HAUPTFB (R-W-BR)			1		
111 AS HECKERDAMM EINF V KURT-SCHU-D,HECKERDAMM			1		
111 AS SAATWINKLER DAMM EINF V SAATWINKLER D N N			1		
AHORNALLEE / KAISERDAMM / THEODOR-HEUSS-PLATZ			1		
AM RUPENHORN			1		
FÜRSTENBRUNNER WEG			1		
GLOCKENTURMSTR.			1		
GOTHA-ALLEE			1		
HALENSEESTR.			1		
HALENSEESTR. / MESSEDAMM / A 100 BAB / 100 AD FUNKTURM AUSFAHRT N MESSED			1		
HECKERDAMM			1		
HEERSTR.			1		
HEERSTR. / JAFFÉSTR. / LÄNDERALLEE			1		
HEERSTR. / MOHRUNGER ALLEE / ORTELSBURGER ALLEE			1		
HEERSTR. / SCHIRWINDTER ALLEE / SCHOLZPLATZ			1		

2019			
Pol.Abschnitt	Bezirk(alt)	Ort	Ergebnis
22	CH	KAISERDAMM	1
		KURT-SCHUMACHER-DAMM / HECKERDAMM / A 111 BAB AUTOBAHNZUBRINGER HAN	2
		LEISTIKOWSTR. / REICHSSTR.	1
		LETTERHAUSWEG	1
		MASURENALLEE / THEODOR-HEUSS-PLATZ	1
		OLYMPISCHE STR. / PREUßENALLEE / REICHSSTR.	1
		REICHSSTR. / RÜSTERNALLEE	1
		ROMINTER ALLEE	1
		SPANDAUER DAMM	1
	CH Ergebnis		30
	WI	AM POSTFENN	1
		HAGENSTR.	1
		HALENSEESTR.	1
		HALENSEESTR. / RATHENAUPLATZ	1
		HUBERTUSALLEE	1
	TRABENER STR. / WINKLER STR. / AM BAHNHOF GRUNEWALD	1	
	WI Ergebnis		6
22 Ergebnis		37	
23	SP	ALT-PICHELSDORF / HEERSTR. / PICHELSDORFER STR. / SÜDPARK	1
		AM HEIDEBERG	1
		AM OBERHAFEN / SCHULENBURGSTR. / TIEFWERDERWEG	1
		BARMBEKER WEG	1
		BRANDENSTEINWEG / HEERSTR. / SIEMENSWERDERWEG	1
		BRUNSBÜTTELER DAMM	4
		BRUNSBÜTTELER DAMM / KLOSTERSTR. / RUHLEBENER STR.	1
		BRUNSBÜTTELER DAMM / MAGISTRATSWEG	1
		BRUNSBÜTTELER DAMM / NENNHAUSER DAMM	1
		DÖBERITZER WEG / FAHRLANDER WEG	1
		FRANZSTR.	1
		GRUBERZEILE	1
		HAVELCHAUSSEE	1
		HEERSTR.	1
		HEERSTR. / MAGISTRATSWEG / SEMMELLÄNDERWEG	1
		HERULERWEG	1
		JORDANSTR. / KUHNERTSTR.	1
		KLADOWER DAMM	2
		KONKORDIASTR.	1
		KRAMPNITZER WEG	2
		LUTONER STR.	1
		MAULBEERALLEE	1
		NAUENER STR. / STAAKENER STR.	1
		OBSTALLEE	1
		PICHELSWERDERSTR. / RUHLEBENER STR. / SCHULENBURGSTR.	1
		POTSDAMER CHAUSSEE / AM LANDSCHAFTSPARK GATOW	1
		POTSDAMER CHAUSSEE / RITTERFELDDAMM	1
		SANDSTR.	1
	SCHMIDT-KNOBELSDORF-STR. / SEEBURGER STR. / SEEBURGER WEG / ULRIKENSTR. /	1	
	SELBITZER STR.	1	
TORWEG	1		
WILHELMSTR.	1		
ZIMMERSTR.	1		
SP Ergebnis		38	
23 Ergebnis		38	
24	CH	100 AS BEUSSELSTR, AS SEESTR HAUPTFAHRBAHN >W	1
		ALT-LIETZOW / GUERICKESTR. / RÖNTGENSTR.	1
		ARCOSTR.	1
		BISMARCKSTR. / KAISER-FRIEDRICH-STR.	3
		BRAUHOFSTR.	1
		CHARLOTTENBURGER UFER / WINTERSTEINSTR. / CAPRIVIBRÜCKE	1
		CHRISTSTR. / NEHRINGSTR. / NEUE CHRISTSTR.	1
		EOSANDERSTR. / OTTO-SUHR-ALLEE / WILMERSDORFER STR.	1
		ERNST-BUMM-WEG	1
		FRITSCHESTR.	1
		GERVINUSSTR. / LEWISHAMSTR. / MOMMSENSTR.	1

2019			
Pol.Abschnitt	Bezirk(alt)	Ort	Ergebnis
24	CH	HERBARTSTR. / NEUE KANTSTR.	1
		HORSTWEG	1
		KAISERDAMM	1
		KAISERDAMM / SOPHIE-CHARLOTTE-STR.	1
		KAISER-FRIEDRICH-STR. / KANTSTR.	1
		KANTSTR.	3
		KNOBELSDORFFSTR. / SCHLOßSTR. / ZILLESTR.	1
		KURFÜRSTENDAMM	1
		NORDHAUSER STR.	1
		OSNABRÜCKER STR.	1
		RÖNNESTR.	1
		SAATWINKLER DAMM	1
		SAATWINKLER DAMM / SEESTR. / A 100 BAB / GOERDELERDAMMBRÜCKE / 100 AS BEU	1
		SCHEINERWEG	1
		SCHLOßSTR.	1
		SCHUSTEHRUSSTR. / GIERKEPLATZ	1
		SOPHIE-CHARLOTTE-STR.	2
	STUTTGARTER PLATZ	1	
	WAITZSTR.	1	
	CH Ergebnis		
WI	JOACHIM-FRIEDRICH-STR.	1	
	KURFÜRSTENDAMM	2	
	SEESENER STR.	1	
WI Ergebnis			4
24 Ergebnis			39
25	CH	BLEIBTREUSTR. / LIETZENBURGER STR. / SÄCHSISCHE STR.	1
		BUDAPESTER STR.	1
		CAUERSTR.	1
		FASANENSTR.	1
		FASANENSTR. / HERTZALLEE	1
		FRANKLINSTR.	1
		HARDENBERGPLATZ	1
		HARDENBERGSTR.	1
		HARDENBERGSTR. / JOACHIMSTHALER STR. / HARDENBERGPLATZ	1
		HARDENBERGSTR. / STEINPLATZ	1
		JEBENSSTR.	1
		JOACHIMSTHALER STR.	3
		JOACHIMSTHALER STR. / KANTSTR.	1
		JOACHIMSTHALER STR. / KURFÜRSTENDAMM / JOACHIMSTHALER PLATZ	1
		KANTSTR.	2
		KANTSTR. / LEIBNIZSTR.	1
		KANTSTR. / SAVIGNYPLATZ	1
		KANTSTR. / SCHLÜTERSTR.	1
		KNESEBECKSTR. / KURFÜRSTENDAMM	1
		KURFÜRSTENDAMM	3
		LIETZENBURGER STR. / MEINEKESTR.	1
		LIETZENBURGER STR. / UHLANDSTR.	1
		MARCHSTR.	2
		MEINEKESTR.	1
		NÜRNBERGER STR. / TAUMENTZENSTR.	1
		OTTO-SUHR-ALLEE	1
	SAVIGNYPLATZ	1	
SCHILLERSTR. / WEIMARER STR.	1		
SCHLÜTERSTR.	1		
STRASSE DES 17. JUNI	1		
UHLANDSTR.	2		
CH Ergebnis			38
25 Ergebnis			38
26	WI	100 AS HOENZOLLERN DAMM HAUPTFAHRBAHN >W	1
		AUGUSTE-VIKTORIA-STR. / KISSINGER STR.	1
		BADENSCHER STR.	1
		BADENSCHER STR. / PRINZREGENTENSTR.	1
		BARSTR. / MECKLENBURGISCHE STR.	1
		BERKAER STR.	1

2019			
Pol.Abschnitt	Bezirk(alt)	Ort	Ergebnis
26	WI	BERKAER STR. / KÖSENER STR. / BERKAER PLATZ	1
		BERLINER STR. / KONSTANZER STR. / A 100 BAB / 100 AS SCHMARGENDORF AUSFAHR	1
		BLISSESTR. / MECKLENBURGISCHE STR. / UHLANDSTR.	1
		BLISSESTR. / PARETZER STR.	1
		CASPAR-THEYß-STR. / WANGENHEIMSTR.	1
		DETMOLDER STR.	2
		DÜSSELDORFER STR. / UHLANDSTR.	1
		EMSER STR. / PARISER STR. / LUDWIGKIRCHPLATZ	1
		FEHRBELLINER PLATZ	1
		FRIEDRICHSHALLER STR. / MECKLENBURGISCHE STR.	1
		GEISBERGSTR. / KULMBACHER STR.	1
		GEISENHEIMER STR. / RÜDESHEIMER STR. / WIESBADENER STR.	1
		GÜNTZELSTR. / UHLANDSTR.	1
		HILDEGARDSTR.	1
		HOHENZOLLERNDAMM	1
		HOHENZOLLERNDAMM / KONSTANZER STR.	1
		HOHENZOLLERNDAMM / SÄCHSISCHE STR.	1
		HOLSTEINISCHE STR.	1
		HOMBURGER STR.	1
		HUNDEKEHLESTR.	1
		JOHANNISBERGER STR.	1
		KONSTANZER STR.	1
		KONSTANZER STR. / WESTFÄLISCHE STR.	1
		LUDWIGKIRCHSTR. / UHLANDSTR.	1
		MARBACHER STR.	1
		NASSAUISCHE STR.	1
		NESTORSTR.	1
		PAULSBORNER STR. / WARMBRUNNER STR.	1
		REICHENHALLER STR.	1
		SPICHERNSTR.	2
		TRAUTENAUSR.	1
		UHLANDSTR.	1
		WARMBRUNNER STR.	1
WEXSTR.	1		
ZÄHRINGERSTR.	1		
WI Ergebnis			43
26 Ergebnis			43
27	TG	ALT-MOABIT	1
		BEUSSELSTR.	2
		BEUSSELSTR. / SICKINGENSTR. / SIEMENSSTR.	1
		BIRKENSTR.	1
		FRIEDRICH-KRAUSE-UFER / HEIDESTR. / PERLEBERGER STR.	1
		HERMANN-MAASS-BRÜCKE	1
		LEHRTER STR.	1
		LEHRTER STR. / CLARA-JASCHKE-STR. / INVALIDENSTR.	2
		LESSER-URY-WEG / INVALIDENSTR.	1
		MINNA-CAUER-STR. / TUNNEL TIERGARTEN SPREEBOGEN / INVALIDENSTR. / TUNNEL	2
		OTTOSTR.	1
		QUITZOWSTR.	1
		RATHENOWER STR.	2
		SEESTR. / A 100 BAB / HERMANN-MAASS-BRÜCKE / SPENNRATHBRÜCKE / 100 AS BEUS	1
		STROMSTR.	1
		STROMSTR. / TURMSTR.	1
		TURMSTR. / WILSNACKER STR.	1
		UFNAUSTR.	1
WALDSTR.	1		
WILHELMSHAVENER STR.	1		
WILSNACKER STR.	1		
TG Ergebnis			25
27 Ergebnis			25
28	MI	EBERTSTR.	1
		EBERTSTR. / POTSDAMER PLATZ / LEIPZIGER PLATZ	1
		FRIEDRICHSTR.	2
		FRIEDRICHSTR. / UNTER DEN LINDEN	1

2019			Ergebnis
Pol.Abschnitt	Bezirk(alt)	Ort	
28	MI	LEIPZIGER STR.	1
		NIEDERKIRCHNERSTR.	1
		SCHADOWSTR. / UNTER DEN LINDEN	1
	MI Ergebnis		8
	TG	ALICE-BEREND-STR.	1
		ALTE POTSDAMER STR.	1
		ALT-MOABIT	1
		ALT-MOABIT / KATHARINA-PAULUS-STR.	1
		ALTONAER STR. / BACHSTR. / LESSINGSTR.	1
		ALTONAER STR. / GROßER STERN	1
		BAYREÜTHER STR. / KURFÜRSTENSTR.	1
		BUDAPESTER STR. / KURFÜRSTENSTR. / NÜRNBERGER STR. / OLOF-PALME-PLATZ	1
		CORNELIUSSTR. / KLINGELHÖFERSTR.	1
		EICHHORNSTR. / POTSDAMER STR. / BEN-GURION-STR.	1
		FLENSBURGER STR. / LESSINGSTR.	1
		GROßER STERN / HOFJÄGERALLEE	1
		GROßER STERN / SPREEWEG	1
		GROßER STERN / STRAßE DES 17. JUNI	5
		HOLSTEINER UFER	1
		KEMPERPLATZ	1
		KURFÜRSTENSTR.	1
		LÜNEBURGER STR. / PAULSTR.	1
		LÜTZOWSTR.	1
		PAULSTR.	1
		POTSDAMER STR. / SCHAROUNSTR.	1
		POTSDAMER STR. / SCHÖNEBERGER UFER / POTSDAMER BRÜCKE	1
		POTSDAMER STR. / SIGISMUNDSTR.	1
		POTSDAMER STR. / VARIAN-FRY-STR.	1
		REICHPIETSCHUFER	1
		REICHPIETSCHUFER / GEORGE-C.-MARSHALL-BRÜCKE / TUNNEL TIERGARTEN SPREEE	1
		REICHPIETSCHUFER / HIROSHIMASTR.	1
		SCHEIDEMANNSTR.	1
		SPREEWEG	1
		STRASSE DES 17. JUNI	2
		TIERGARTENSTR.	2
		TUNNEL TIERGARTEN AUSFAHRT KEMPER PLATZ	1
		TUNNEL TIERGARTEN EINFAHRT REICHPIETSCHUFER	1
		WILLY-BRANDT-STR.	1
	TG Ergebnis		40
	28 Ergebnis		48
	Gesamtergebnis		313

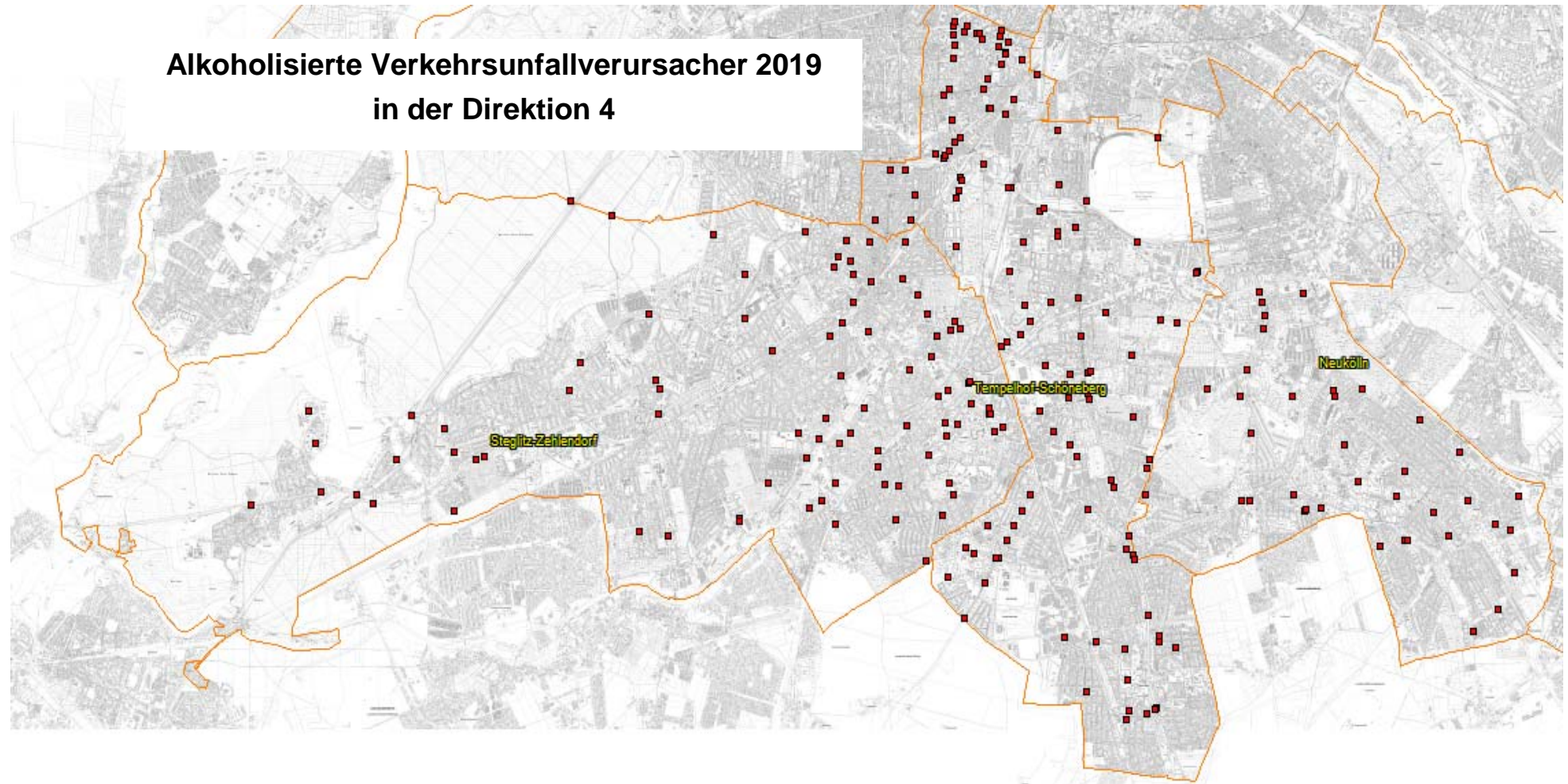

2019			
Pol.Abschnitt	Bezirk	Ort	Ergebnis
41	SB	ALVENSLEBENSTR. / BÜLOWSTR. / KULMER STR.	1
		ALVENSLEBENSTR. / POTSDAMER STR. / WINTERFELDTSTR.	2
		AN DER URANIA / KLEISTSTR. / LIETZENBURGER STR. / MARTIN-LUTHER-STR.	1
		BÜLOWSTR. / POTSDAMER STR.	1
		COURBIÈRESTR. / EISENACHER STR. / KLEISTSTR.	1
		EISENACHER STR. / FUGGERSTR.	1
		ELBHOLZSTR.	1
		FROBENSTR.	3
		FUGGERSTR. / MARTIN-LUTHER-STR.	1
		GRUNEWALDSTR.	1
		LIETZENBURGER STR. / MARTIN-LUTHER-STR.	1
		LUITPOLDSTR. / MARTIN-LUTHER-STR.	1
		MAAßENSTR. / NOLLENDORFPLATZ	1
		MAAßENSTR. / NOLLENDORFSTR.	1
		MARTIN-LUTHER-STR.	1
		MARTIN-LUTHER-STR. / MOTZSTR.	1
		NOLLENDORFPLATZ	1
PALLASSTR.	1		
SB Ergebnis			21
41 Ergebnis			21
42	SB	100 AK SCHÖNEBERG AUSF N GRAZER D V 100 INNSBR	1
		100 AK SCHÖNEBERG BEGLEITFAHRBAHN A 100 N OSTEN	1
		100 AK SCHÖNEBERG HAUPTFAHRBAHN >W	1
		100 AS ALBOINSTR HAUPTFAHRBAHN >WZW.ALB(ÖSTL.)U.	2
		103 AK SCHÖNEBERG BEGLEITFAHRBAHN >SW	1
		103 AS SACHSENDAMM AUSFAHRT N SACHSENDAMM	1
		BELZIGER STR.	1
		BERCHTESGADENER STR. / GRUNEWALDSTR.	1
		BLANKENBERGSTR. / ODENWALDSTR.	1
		BUNDESPLATZTUNNEL	1
		CHERUSKERSTR. / CZEMINSKISTR. / KOLONNENSTR. / LEBERSTR. / JULIUS-LEBI	1
		CRELLESTR. / KOLONNENSTR. / KAISER-WILHELM-PLATZ	2
		CZEMINSKISTR. / MONUMENTENSTR. / LANGENSCHIEDTBRÜCKE	1
		DICKHARDTSTR. / SAARSTR.	1
		DOMINICUSSTR. / HAUPTSTR.	1
		GRAZER DAMM	1
		HANDJERYSTR. / ISOLDESTR.	1
		HAUPTSTR.	3
		HAUPTSTR. / KAISER-WILHELM-PLATZ	1
		HAUPTSTR. / WEXSTR. / A 100 BAB / INNSBRUCKER PLATZ / 100 AS INNSBRUCK	2
WEXSTR.	1		
YORCKSTR.	1		
SB Ergebnis			27
42 Ergebnis			27
43	ZD	AM GROßEN WANNSEE	2
		ARGENTINISCHE ALLEE	1
		ARGENTINISCHE ALLEE / FISCHERHÜTTENSTR. / RAUWEILERSTEIG	1
		BORUSSENSTR. / KRONPRINZESSINNENWEG / NYMPHENUFER	1
		CLAYALLEE	1
		GERKRATHSTR.	1
		HÜTTENWEG	1
		HÜTTENWEG / KOENIGSALLEE / ONKEL-TOM-STR. / KLEINER STERN	1
		IM MITTELBUSCH / KIRCHWEG	1
		KÖNIGIN-LUISE-STR. / PACELLIALLEE / THIELALLEE	1
		KÖNIGSTR.	1
		KÖNIGSTR. / KRONPRINZESSINNENWEG	1
		KÖNIGSTR. / SCHUCHARDTWEG	1
		KÖNIGSWEG	1
		LUPSTEINER WEG	1
		NIBELUNGENSTR. / POTSDAMER CHAUSSEE	1
POTSDAMER CHAUSSEE	2		

2019					
Pol.Abschnitt	Bezirk	Ort	Ergebnis		
43	ZD	RIEMEISTERSTR.	1		
		SPANISCHE ALLEE	1		
		SVEN-HEDIN-STR.	1		
		TELTOWER DAMM	1		
	ZD Ergebnis			23	
43 Ergebnis			23		
44	SB	BESSEMERSTR.	1		
		EYTHSTR.	1		
	SB Ergebnis			2	
	TE	100 AS ALBOINSTR AUSF N SCHÖNEBERGER,ALBOINSTR	1		
		100 AS OBERLANDSTR HAUPTFAHRBAHN >SO	1		
		100 Z AS OBERLANDSTR U AS TEMPELHOFER D HAUPTFB	1		
		ALARICHSTR.	1		
		ALBOINSTR. / SCHÖNEBERGER STR. / A 100 BAB / 100 AS ALBOINSTR AUSF N SC	1		
		ALT-MARIENDORF / GROßBEERENSTR. / RATHAUSSTR.	1		
		ALT-MARIENDORF / MARIENDORFER DAMM	2		
		ALT-TEMPELHOF / BURCHARDSTR. / MANTEUFFELSTR.	1		
		ALT-TEMPELHOF / MANTEUFFELSTR. / SCHÖNEBERGER STR.	1		
		ÄNEASSTR.	1		
		ATTILASTR.	2		
		ATTILASTR. / RINGSTR.	1		
		BAYERNRING / BOELCKESTR.	1		
		BOELCKESTR. / HESSENRING	1		
		COLUMBIADAMM / LILIENTHALSTR.	1		
		DEDERINGSTR. / LANKWITZER STR. / ALTES GASWERK MARIENDORF	1		
		FRIEDRICH-KARL-STR. / ORDENSMEISTERSTR. / TEMPELHOFER DAMM	1		
		GERDSMEYERWEG	1		
		GERSDORFSTR.	2		
		GOTTLIEB-DUNKEL-STR. / GRADESTR. / RIXDORFER STR. / ULLSTEINSTR.	1		
		GOTTLIEB-DUNKEL-STR. / SCHAFFHAUSENER STR. / TEMPELHOFER WEG	2		
		GRADESTR.	1		
		GROßBEERENSTR.	1		
		HOEPPNERSTR. / MANFRED-VON-RICHTHOFEN-STR. / TEMPELHOFER DAMM	1		
		MARIENDORFER DAMM / STRELITZSTR.	1		
		MORSBRONNER WEG / PRÜHBSTR.	1		
		NEUE STR.	1		
		PRÜHBSTR.	2		
		VOLKMARSTR.	1		
		TE Ergebnis			34
		44 Ergebnis			36
45		ZD	CLAYALLEE / FINKENSTR. / FINKENPARK	1	
	HABELSCHWERDTER ALLEE / THIELALLEE		1		
	SCHORLEMERALLEE		1		
	ZD Ergebnis			3	
	ST	103 Z AS SAARSTR U AS FILANDASTR HAUPTFAHRBAHN	1		
		BERGSTR. / FILANDASTR. / JEVERSTR. / JOACHIM-TIBURTIUS-BRÜCKE	1		
		BORSTELLSTR.	1		
		DÜPPELSTR.	1		
		GARDESCHÜTZENWEG	1		
		GRITZNERSTR.	2		
		GRITZNERSTR. / SCHILDHORNSTR.	1		
		HACKERSTR.	1		
		HALSKESTR. / MUNSTERDAMM / STEGLITZER DAMM	1		
		HANSTEDTER WEG / IMMENWEG / MUNSTERDAMM	1		
		HAYDNSTR.	1		
		HEINRICH-SEIDEL-STR. / KARL-STIELER-STR.	1		
		HERRFURTHSTR. / ROTHENBURGSTR.	1		
		HINDENBURGDAMM	1		
		HINDENBURGDAMM / NEUCHATELLER STR. / WOLFENSTEINDAMM	1		
		KUHLIGKSHOFSTR. / SCHLOßSTR. / WOLFENSTEINDAMM / A 103 BAB ABZWEIG	1		
		LAUENBURGER STR.	1		

2019					
Pol.Abschnitt	Bezirk	Ort	Ergebnis		
45	ST	LEPSIUSSTR.	1		
		SEMBRITZKISTR.	1		
		UNTER DEN EICHEN	1		
		WORPSWEDER STR.	1		
	ST Ergebnis			22	
45 Ergebnis			25		
46	ZD	BERLINER STR.	1		
	ZD Ergebnis			1	
	ST	ALT-LANKWITZ / WEDELLSTR. / WUNSIEDELER WEG	1		
		APOLDAER STR. / BROTTRODER STR. / TRIPPSTEINSTR.	1		
		BAHNHOFSTR. / OSTPREUßENDAMM	1		
		BERNKASTLER STR. / BRUCHWITZSTR.	1		
		BLANCKERTZWEG / OSDORFER STR.	1		
		BRIEGER STR.	1		
		DRAKESTR. / FINCKENSTEINALLEE / GOERZALLEE / HINDENBURGDAMM / KÖN	1		
		FINCKENSTEINALLEE / THEKLASTR.	1		
		FROBENSTR. / SEYDLITZSTR.	1		
		GABAINSTR.	1		
		GABAINSTR. / WEDELLSTR.	1		
		GALLWITZALLEE	2		
		GALLWITZALLEE / THALIAWEG	1		
		GIESENSDORFER STR. / OSTPREUßENDAMM	1		
		GOERZALLEE	2		
		GOERZALLEE / BILLY-WILDER-PROMENADE	1		
		HALBAUER WEG	1		
		JUNGFERNSTIEG	1		
		KAISER-WILHELM-STR.	2		
		KARWENDELSTR.	1		
		KÖNIGSBERGER STR.	1		
		LANGE STR. / LORENZSTR.	1		
		LEONORENSTR.	1		
		LICHTERFELDER RING	1		
		LUZERNER STR.	1		
		MÜHLENSTR.	1		
		MÜHLENSTR. / PAUL-SCHNEIDER-STR.	1		
		NICOLAISTR. / SIEMENSSTR.	1		
		OBERHOFER WEG	2		
		OBERHOFER WEG / OBERHOFER PLATZ	1		
		OSDORFER STR. / OSTPREUßENDAMM	1		
		OSTPREUßENDAMM	1		
		OSTPREUßENDAMM / WALTROPER WEG	1		
		SEYDLITZSTR.	1		
		TAUTENBURGER STR.	1		
		ST Ergebnis			39
		46 Ergebnis			40
	47	TE	ALLGÄUER WEG / FLONINGWEG / SULZBERGWEG	1	
ALT-LICHTENRADE			1		
ALT-LICHTENRADE / FEHLINGSTR. / HOMBURGSTR. / TÖPCHINER WEG			1		
AN DER HEILANDSWEIDE / HANIELWEG / MARIENFELDER ALLEE			1		
BAHNHOFSTR.			2		
BARNETSTR.			1		
BIRNHORNWEG / MARIENDORFER DAMM			1		
BRANDAISTR. / DAIMLERSTR.			1		
BUCKOWER CHAUSSEE			1		
FRIEDENSTR. / REIßBECKSTR. / MARIENDORFER DAMM			1		
FRITZ-WERNER-STR. / KRUCKENBERGSTR.			1		
HILDBURGHAUSER STR.			1		
HILDBURGHAUSER STR. / FRIEDENFELSER STR.			1		
HILDBURGHAUSER STR. / MARIENFELDER ALLEE / NAHMITZER DAMM			1		
HILDBURGHAUSER STR. / TIRSCHENREUTHER RING			1		
JOHN-LOCKE-STR.			1		

2019			
Pol.Abschnitt	Bezirk	Ort	Ergebnis
47	TE	KRONBERGSTR.	1
		KRUSAUER STR.	1
		LICHTENRADER DAMM	6
		MARIENDORFER DAMM	2
		MARIENFELDER ALLEE	4
		MARIENFELDER ALLEE / TILKERODER WEG	1
		MOTZENER STR.	1
		MUTTLERWEG	1
		QUARZWEG / TAUERNALLEE	1
		RIEDINGERSTR.	1
		SYMEONSTR.	1
		TIRSCHENREUTHER RING	1
		WILDAUER STR.	1
		WILHELM-VON-SIEMENS-STR.	1
TE Ergebnis			40
47 Ergebnis			40
48	NK	ALT-BRITZ / BRITZER DAMM / BUCKOWER DAMM / MOHRINER ALLEE	1
		ALT-BUCKOW	2
		AM EICHENQUAST	1
		BRITZER DAMM	3
		BRITZER DAMM / FRANZ-KÖRNER-STR.	1
		BUCKOWER DAMM	1
		FLURWEG / NEUKÖLLNER STR.	1
		FRITZ-REUTER-ALLEE	1
		HAARLEMER STR.	1
		KANALSTR.	1
		KANALSTR. / SEIDELBASTWEG / STUBENRAUCHSTR.	1
		KÄTHE-DORSCH-RING	1
		KORMORANWEG / MÖWENWEG / RUDOWER STR.	1
		LETTBERGER STR. / NEUDECKER WEG / IM BAUERNBUSCH	1
		LIPSCHITZALLEE	1
		MARGUERITENRING	1
		MOHRINER ALLEE / AM KIENPFUHL / BRITZER GARTEN	1
		NEUKÖLLNER STR.	1
		NEUKÖLLNER STR. / ALT-RUDOW	1
		NEUMARKPLAN	1
		ORTOLANWEG / IBISWEG	1
		OSTBURGER WEG	1
		RUDOWER STR.	1
		SCHIEFERWEG / KALKSTEINWEG	1
		SCHÖNEFELDER STR.	1
		SEIDELBASTWEG	1
		STIEGLITZWEG / JOHANNISTHALER CHAUSSEE	1
		STRASSE 229	1
		URSULINENSTR.	1
		WILDHÜTERWEG	1
		WILDHÜTERWEG / AM BUSCHFELD	1
		WILDHÜTERWEG / AUF DER PLANWEIDE	1
		ZINNWALDER STEIG / PFARRER-HEß-WEG	1
ZITTAUER STR.	2		
NK Ergebnis			38
48 Ergebnis			38
Gesamtergebnis			250

Alkoholierte Verkehrsunfallverursacher 2019 in der Direktion 5



2019			
Pol.Abschnitt	Bezirk	Ort	Ergebnis
51	FH	AM POSTBAHNHOF / MÜHLENSTR.	1
		AN DER MICHAELBRÜCKE / HOLZMARKTSTR. / LICHTENBERGER STR.	1
		AN DER OSTBAHN / ERICH-STEINFURTH-STR. / STRAÙE DER PARISER KOMMUN	1
		ANDREASSTR.	1
		BERSARINPLATZ / PETERSBURGER STR.	1
		BOXHAGENER STR.	2
		BOXHAGENER STR. / NEUE BAHNHOFSTR.	1
		DANZIGER STR. / LANDSBERGER ALLEE / PETERSBURGER STR.	2
		DIRSCHAUER STR. / REVALER STR.	1
		EBERTYSTR.	1
		ELSENBRÜCKE (SPREE)	1
		ERICH-STEINFURTH-STR.	1
		FINOWSTR. / FRANKFURTER ALLEE	1
		FRANKFURTER ALLEE	2
		FRANKFURTER ALLEE / JESSNERSTR. / PETTENKOFERSTR.	1
		FRANKFURTER ALLEE / NIEDERBARNIMSTR. / PROSKAUER STR.	2
		FRANKFURTER ALLEE / WALDEYERSTR. / WEICHELSTR.	2
		FRANKFURTER TOR	1
		FRANKFURTER TOR / FRANKFURTER TOR	3
		FRIEDENSTR. / PLATZ DER VEREINTEN NATIONEN / LANDSBERGER ALLEE	2
		GÜRTELSTR. / SCHARNWEBERSTR.	1
		HAUPTSTR.	1
		HOLTEISTR. / WEICHELSTR. / WESERSTR.	1
		KARL-MARX-ALLEE	1
		KOPERNIKUSSTR. / SIMON-DACH-STR. / WÜHLISCHSTR.	1
		KOPERNIKUSSTR. / WARSCHAUER STR.	3
		LANDSBERGER ALLEE	2
		MARCHLEWSKISTR. / WARSCHAUER STR. / WARSCHAUER BRÜCKE	2
		MARKGRAFENDAMM	1
		MILDRED-HARNACK-STR. / MÜHLENSTR.	1
		MÜHLENSTR. / STRALAUER ALLEE / WARSCHAUER STR. / AM OBERBAUM	1
		PETERSBURGER PLATZ	1
		REVALER STR.	1
		REVALER STR. / WARSCHAUER STR.	1
		RIGAER STR.	1
		ROCHOWSTR.	1
		SCHARNWEBERSTR.	1
		SEUMESTR. / WÜHLISCHSTR.	2
		STRASSE DER PARISER KOMMUNE / MÜHLENSTR. / STRALAUER PLATZ	1
		TAMARA-DANZ-STR.	1
		VIRCHOWSTR. / LANDSBERGER ALLEE	1
		VOIGTSTR.	1
		WARSCHAUER BRÜCKE	1
WARSCHAUER PLATZ	1		
WARSCHAUER STR.	4		
WEDEKINDSTR.	1		
WEDEKINDSTR. / RÜDERSDORFER STR.	1		
WÜHLISCHSTR.	2		
FH Ergebnis			65
51 Ergebnis			65
52	NK	KOTTBUSSE DAMM / URBANSTR. / HERMANNPLATZ / SONNENALLEE	2
	NK Ergebnis		2
	KB	BAERWALDSTR. / URBANSTR. / BAERWALDPARK	1
		BERGMANNSTR.	1
		BERGMANNSTR. / KREUZBERGSTR. / MEHRINGDAMM	1
		BLÜCHERSTR. / SCHLEIERMACHERSTR.	1
		BLÜCHERSTR. / ZOSSENER STR.	1
		BOPPSTR.	2
		DUDENSTR. / MEHRINGDAMM / TEMPELHOFER DAMM / PLATZ DER LUFTBRÜC	2
		FICHTESTR. / GRIMMSTR. / KÖRTESTR. / URBANSTR. / GRIMMPARK	1
FRIESENSTR.	1		

2019			
Pol.Abschnitt	Bezirk	Ort	Ergebnis
52	KB	FÜRBRINGERSTR.	1
		GNEISENAUSTR.	1
		GRAEFESTR.	1
		HASENHEIDE	2
		KATZBACHSTR.	1
		KREUZBERGSTR. / MÖCKERSTR.	1
		MARHEINEKEPLATZ	1
		MEHRINGDAMM	2
		MEHRINGDAMM / TEMPELHOFER UFER / MEHRINGBRÜCKE	1
		MÖCKERSTR. / OBENTRAUTSTR.	1
		MÖCKERSTR. / YORCKSTR.	1
		SCHÖNEBERGER UFER	1
		SCHÖNLEINSTR.	1
		URBANSTR.	2
YORCKSTR.	1		
KB Ergebnis			29
52 Ergebnis			31
53	KB	ADALBERTSTR.	1
		ADMIRALSTR. / KOTTBUSSE STR. / REICHENBERGER STR. / SKALITZER STR. / ADALBERTSTR.	1
		BERGFRIEDSTR. / RITTERSTR.	1
		BEVERNSTR. / OBERBAUMSTR. / OPPELNER STR. / SCHLESISCHE STR. / SKALITZER STR.	2
		FALCKENSTEINSTR. / MAY-AYIM-UFER / OBERBAUMBRÜCKE (SPREE)	1
		FALCKENSTEINSTR. / OBERBAUMSTR.	1
		FRAENKELUFER	1
		FRANZ-KLÜHS-STR. / FRIEDRICHSTR.	1
		FRIEDRICHSTR.	1
		GITSCHINER STR. / ALEXANDRINENSTR.	1
		GITSCHINER STR. / PRINZENSTR.	1
		GROßBEERENSTR. / HALLESCHER STR. / IDA-WOLFF-PLATZ / STRESEMANNSTR.	1
		HALLESCHES UFER	1
		LOBECKSTR. / ORANIENSTR.	1
		LÜBBENER STR. / SKALITZER STR. / WRANGELSTR.	1
		MANTEUFFELSTR. / ORANIENSTR. / SKALITZER STR. / WIENER STR.	2
		MARIANNENPLATZ	1
		MARIANNENSTR. / ORANIENSTR. / HEINRICHPLATZ	1
		OBERBAUMSTR.	1
		OPPELNER STR.	1
		ORANIENPLATZ	1
		ORANIENSTR.	2
		ORANIENSTR. / ADALBERTSTR.	1
		ORANIENSTR. / ORANIENPLATZ	1
		PRINZESSINNENSTR.	1
		RITTERSTR. / ALTE JAKOBSTR.	1
		SKALITZER STR.	2
		SKALITZER STR. / SPREEWALDPLATZ	1
		SORAUER STR.	1
		WALDEMARSTR.	1
WALDEMARSTR. / MARIANNENPLATZ	1		
WIENER STR.	1		
WILHELMSTR.	1		
WRANGELSTR.	1		
KB Ergebnis			38
53 Ergebnis			38
54	NK	113 ZB DRESDEN AD NEUKÖLLN VERB-FB V A 113 N A 1	1
		BOSCHWEG / HABERSTR.	1
		DAMMWEG	1
		DONAUSTR.	1
		DONAUSTR. / SCHÖNSTEDTSTR.	1
		ERKSTR.	1
		FINOWSTR.	1

2019			
Pol.Abschnitt	Bezirk	Ort	Ergebnis
54	NK	FRIEDELSTR.	1
		GRENZALLEE	1
		HERMANNPLATZ	1
		HERTZBERGSTR.	1
		HERTZBERGSTR. / SONNENALLEE / TREPTOWER STR.	1
		JUPITERSTR. / HÄNSELSTR. / SONNENALLEE	1
		LAHNSTR. / NIEMETZSTR.	1
		LAUBESTR. / WILDENBRUCHSTR.	1
		MAYBACHUFER	2
		NIEMETZSTR.	1
		PFLÜGERSTR. / RÜTLISTR.	1
		REUTERSTR. / SONNENALLEE	1
		RICHARDSTR.	1
		SCHÖNEWEIDER STR.	1
		SONNENALLEE	5
WEICHSELSTR. / WESERSTR. (ENDE)	1		
WESERSTR.	3		
NK Ergebnis			31
54 Ergebnis			31
55	NK	BRITZER DAMM / GERMANIAPROMENADE	1
		COLUMBIADAMM	2
		EMSER STR. / ILSESTR.	1
		EMSER STR. / KARL-MARX-STR. / SAALESTR.	2
		FLUGHAFENSTR.	1
		FLUGHAFENSTR. / FULDASTR. / KARL-MARX-STR.	2
		GLASOWER STR. / HERMANNSTR.	1
		HERMANNSTR.	3
		HERMANNSTR. / KIENITZER STR.	1
		HERMANNSTR. / SIEGFRIEDSTR. / HERMANNBRÜCKE	1
		HERMANNSTR. / SILBERSTEINSTR.	3
		ILSESTR. / THOMASSTR.	1
		JONASSTR.	1
		JULIUSSTR.	1
		KARL-MARX-STR.	2
		MITTELWEG / THOMASSTR.	1
		RUNGIUSSTR.	1
		SCHIERKER STR.	2
SCHIERKER STR. / SELKESTR.	1		
SILBERSTEINSTR.	1		
WERBELLINSTR. / HANS-SCHIFTAN-STR.	1		
NK Ergebnis			30
55 Ergebnis			30
56	MI	ALMSTADTSTR.	1
		AN DER SPANDAUER BRÜCKE / HACKESCHER MARKT / ROSENTHALER STR.	2
		ANNA-LOUISA-KARSCH-STR. / AN DER SPANDAUER BRÜCKE / ROCHSTR.	1
		ARKONAPLATZ	1
		AUGUSTSTR.	2
		BRUNNENSTR.	5
		BRUNNENSTR. / INVALIDENSTR. / VETERANENSTR.	2
		BURGSTR.	1
		CAROLINE-MICHAELIS-STR. / INVALIDENSTR.	1
		CHAUSSEESTR.	1
		CHAUSSEESTR. / SCHLEGELSTR.	1
		CHAUSSEESTR. / SCHWARTZKOPFFSTR.	1
		CLAIRE-WALDOFF-STR.	1
		FEHRBELLINER STR.	1
		FEHRBELLINER STR. / KASTANIENALLEE / WEINBERGSWEG	1
		FRIEDRICHSTR.	1
		GARTENSTR. / TORSTR. / KLEINE HAMBURGER STR.	2
		GORMANNSTR. / LINIENSTR.	1
GROÙE PRÄSIDENTENSTR. / HACKESCHER MARKT / ORANIENBURGER STR.	1		

2019			
Pol.Abschnitt	Bezirk	Ort	Ergebnis
56	MI	HANNOVERSCHE STR.	1
		INVALIDENSTR. / SCHARNHORSTSTR.	1
		PFLUGSTR.	1
		RHEINSBERGER STR.	1
		TORSTR. / ANGERMÜNDER STR.	1
	MI Ergebnis		
56 Ergebnis			32
57	MI	ALEXANDERPLATZ	1
		ALEXANDERSTR.	1
		ALEXANDERSTR. / HOLZMARKTSTR. / STRALAUER STR.	2
		ALEXANDERSTR. / KARL-LIEBKNECHT-STR. / MEMHARDSTR.	1
		ANNENSTR.	2
		ANNENSTR. / HEINRICH-HEINE-STR.	1
		AXEL-SPRINGER-STR. / LEIPZIGER STR.	1
		BERNHARD-WEIß-STR. / ALEXANDERSTR.	2
		BREITE STR. / GERTRAUDENSTR. / MÜHLENDAMM / FISCHERINSEL	1
		CHARLOTTENSTR.	1
		CHARLOTTENSTR. / MOHRENSTR.	1
		CHARLOTTENSTR. / ZIMMERSTR.	1
		DIRCKSENSTR. / GRUNERSTR.	1
		FRIEDRICHSTR. / LEIPZIGER STR.	1
		FRIEDRICHSTR. / ZIMMERSTR.	1
		GRUNERSTR.	2
		GRUNERSTR. / MOLKENMARKT / MÜHLENDAMM / SPANDAUER STR.	3
		IFFLANDSTR. / SINGERSTR.	1
		JÜDENSTR.	2
		KARL-LIEBKNECHT-STR.	2
		KARL-LIEBKNECHT-STR. / SPANDAUER STR.	4
		KÖPENICKER STR.	1
		KÖPENICKER STR. / BETHANIENDAMM	1
		KÖPENICKER STR. / BRÜCKENSTR. / HEINRICH-HEINE-STR.	1
		KRONENSTR.	1
		MOLLSTR.	2
		OTTO-BRAUN-STR. / MOLLSTR.	3
		PANORAMASTR.	1
		PAULINE-STAEAGEMANN-STR. / BEROLINASTR. / MOLLSTR.	1
		SINGERSTR.	1
	SPANDAUER STR. / RATHAUSSTR.	1	
TORSTR. / KARL-LIEBKNECHT-STR. / MOLLSTR. / PRENZLAUER ALLEE	2		
UNTER DEN LINDEN	1		
WALLSTR.	2		
MI Ergebnis			50
57 Ergebnis			50
Gesamtergebnis			277

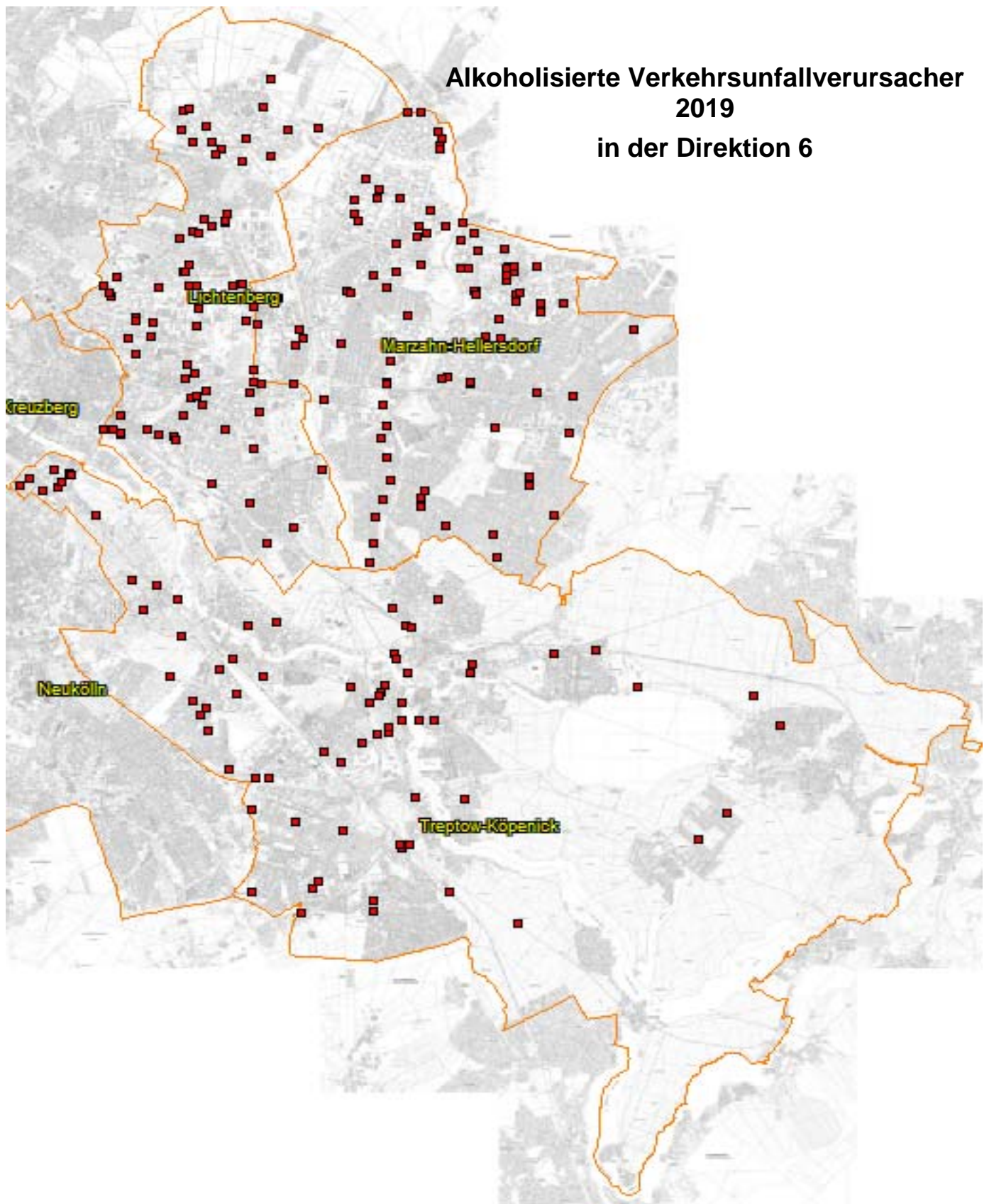

2019			
Pol.Abschnitt	Bezirk	Ort	Ergebnis
61	HS	AHRENSHOOPER STR.	1
		AM BREITEN LUCH	1
		BIESENBROWER STR.	2
		BIRKHOLZER WEG / LINDENBERGER STR. / STRAÙE 10	1
		BORNER STR.	1
		DORFSTR.	1
		DORFSTR. / DORFSTR.	1
		FALKENBERGER CHAUSSEE / EGON-ERWIN-KISCH-STR. / PABLO-PICASSO-STR.	1
		FALKENBERGER CHAUSSEE / RÜDICKENSTR. / ZINGSTER STR.	1
		GROÙE-LEEGER STR.	1
		HAUPTSTR. / RHINSTR. / WARTENBERGER STR.	3
		KONRAD-WOLF-STR.	1
		KONRAD-WOLF-STR. / DEGNERSTR. / MANETSTR. / SCHÖNEICHER STR.	1
		KONRAD-WOLF-STR. / HAUPTSTR. / SUERMONDTSTR. / SEEFELDER STR.	1
		KONRAD-WOLF-STR. / HOHENSCHÖNHAUSER STR. / WEIBENSEER WEG	1
		LEUENBERGER STR. / LEUENBERGER STR.	1
		NEUSTRELITZER STR.	1
		NEUSTRELITZER STR. / ZECHLINER STR.	1
		PREROWER PLATZ	1
		RIBNITZER STR. / DOBERANER STR.	1
		WARTENBERGER STR.	1
WERNEUCHENER STR.	1		
ZINGSTER STR.	2		
ZINGSTER STR. / DOBERANER STR.	1		
HS Ergebnis			28
61 Ergebnis			28
62	MZ	AHRENSFELDER CHAUSSEE / MÄRKISCHE ALLEE	1
		ALLEE DER KOSMONAUTEN / LANDSBERGER ALLEE / RAOUL-WALLENBERG-STR.	1
		ALLEE DER KOSMONAUTEN / POELCHAUSTR.	2
		ALTENTREPTOWER STR. / BLUMBERGER DAMM	2
		ALT-FRIEDRICHSFELDE / MÄRKISCHE ALLEE	1
		AMANLISWEG	1
		AURORAFALTERWEG / KÖPENICKER STR.	1
		BLUMBERGER DAMM	2
		EISENACHER STR.	1
		ELSENALLEE	1
		GEIÙENWEIDE / GEIÙENWEIDE	1
		GLAMBECKER RING	1
		HABICHTSHORST / KÖPENICKER STR.	1
		HADUBRANDSTR. / KÖPENICKER STR.	1
		HEESESTR. / SCHWABENALLEE	1
		KIENBERGSTR.	1
		KLANDORFER STR.	1
		KÖLPINER STR.	2
		KÖPENICKER STR.	2
		LANDSBERGER ALLEE	1
		LANDSBERGER ALLEE / BLUMBERGER DAMM	1
		LINDENSTR.	1
		LUISE-ZIETZ-STR.	1
		MÄRKISCHE ALLEE	2
		MARZAHNER CHAUSSEE	1
		MARZAHNER CHAUSSEE / ALLEE DER KOSMONAUTEN	1
		MARZAHNER CHAUSSEE / RUWERSTEIG	1
		MAX-HERRMANN-STR.	1
		MEHROWER ALLEE	1
		PEKRUNSTR. / AUERSBERGSTR.	1
		PRÖTZELER RING / LANDSBERGER ALLEE	1
		PYRAMIDENRING	1
		RABENSTEINER STR.	1
		RABENSTEINER STR. / GOLLINER STR. / HAVEMANNSTR.	1
RAOUL-WALLENBERG-STR.	1		
RHINSTR.	2		
RHINSTR. / ALLEE DER KOSMONAUTEN	1		

2019			
Pol.Abschnitt	Bezirk	Ort	Ergebnis
62	MZ	SELLA-HASSE-STR.	2
		STOLZENHAGENER STR. / RAOUL-WALLENBERG-STR.	1
		WARENER STR. / RAPSWEG / BLUMBERGER DAMM	1
		WUHLESTR. / CECILIENSTR.	1
	MZ Ergebnis		
62 Ergebnis			49
63	HD	ALTE HELLERSDORFER STR.	3
		ALT-KAULSDORF / ALT-MAHLSDORF / AM KORNFELD / KRESSENWEG	1
		ALT-MAHLSDORF	1
		ARNEBURGER STR. / STENDALER STR.	1
		BRANITZER STR.	1
		CHEMNITZER STR.	1
		CHEMNITZER STR. / HEERSTR.	1
		CHEMNITZER STR. / ULMENSTR.	1
		DAHLWITZER STR.	1
		DONIZETTISTR. / LANDSBERGER STR.	1
		EISENACHER STR. / GOTHAER STR.	1
		EISENACHER STR. / SUHLER STR.	1
		GADEBUSCHER STR.	1
		GROTTKAUER STR. / UCKERMARKSTR.	1
		HELLERSDORFER STR.	1
		HELLERSDORFER STR. / HEINRICH-GRÜBER-STR.	1
		HERMSDORFER STR.	1
		HERWEGHSTR. / MECHTHILDSTR.	1
		HÖNOWER STR.	1
		HULTSCHINER DAMM	2
		HULTSCHINER DAMM / LEDEBOURSTR.	1
		ISELBERGSTR.	1
		JANUSZ-KORCZAK-STR.	1
		JANUSZ-KORCZAK-STR. / COTTBUSSE STR.	1
		JANUSZ-KORCZAK-STR. / LIL-DAGOVER-GASSE / STENDALER STR.	1
		KASTANIENALLEE	2
		LION-FEUCHTWANGER-STR.	1
		LUDWIGSFELDER STR.	1
		NIKOLAI-E.-BERSARIN-BRÜCKE / ZOSSENER STR. / LANDSBERGER CHAUSSEE /	1
		OELSNITZER STR. / STOLLBERGER STR.	1
		PETER-HUCHEL-STR.	1
		PILSENER STR.	1
	RIESAER STR.	2	
SEEBADSTR.	1		
SPREMBERGER STR. / ALTE HELLERSDORFER STR.	1		
STOLLBERGER STR.	1		
TOLLENSESTR.	1		
ZERBSTER STR. / QUEDLINBURGER STR. / NAUMBURGER RING	1		
ZOSSENER STR.	1		
ZOSSENER STR. / LUCKENWALDER STR.	1		
HD Ergebnis			45
63 Ergebnis			45
64	LB	ANDERNACHER STR. / WALDOWALLEE	1
		ARCHIBALDWEG / LÜCKSTR.	1
		EGMONTSTR.	1
		EHRLICHSTR. / TRESKOWALLEE	1
		EINBECKER STR. / WEITLINGSTR. / WÖNNICHSTR.	1
		FANNINGERSTR.	1
		FERDINAND-SCHULTZE-STR. / LANDSBERGER ALLEE	3
		FRANZ-METT-STR. / ERICH-KURZ-STR.	1
		GENSINGER STR.	1
		GENSLERSTR. / LANDSBERGER ALLEE	1
		GISELASTR. / LÜCKSTR.	1
		HERZBERGSTR. / SIEGFRIEDSTR.	1
		HERZBERGSTR. / VULKANSTR.	1
		HERZBERGSTR. / WEIßENSEER WEG / MÖLLENDORFFSTR.	1
		IRENENSTR. / METASTR. / ROSENFELDER STR.	1

2019			
Pol.Abschnitt	Bezirk	Ort	Ergebnis
64	LB	JOSEF-ORLOPP-STR. / RUSCHESTR. / VULKANSTR.	1
		KARLSHORSTER STR. / NÖLDNERSTR.	2
		KÖPITZER STR.	1
		KYNASTBRÜCKE	1
		LANDSBERGER ALLEE	3
		LÜCKSTR.	1
		MARKSBURGSTR.	1
		MARKTSTR. / SCHREIBERHAUER STR.	1
		MÖLLENDORFFSTR.	2
		NEUER FELDWEG	1
		OTTO-MARQUARDT-STR.	1
		OTTO-MARQUARDT-STR. / LANDSBERGER ALLEE	1
		PIROLSTR. / BEERFELDER STR.	1
		RHINSTR.	2
		RHINSTR. / SEDDINER STR.	1
		RIBBECKER STR. / RUMMELSBURGER STR. / VOLKRADSTR.	1
		RÜDIGERSTR.	1
		SCHREIBERHAUER STR.	1
		SEDDINER STR.	1
		SIEGFRIEDSTR.	1
		SIEGFRIEDSTR. / LIEBENWALDER STR. / LANDSBERGER ALLEE	1
		SOPHIENSTR. / WEITLINGSTR.	1
		STORKOWER STR. / ALFRED-JUNG-STR.	1
		WEIßENSEER WEG	1
WEITLINGSTR.	2		
WOTANSTR.	1		
LB Ergebnis			49
64 Ergebnis			49
65	TP	113 ZB DRESDEN ZW TUNNEL RUDOWER H U TUNNEL ALTG	1
		ADLERGESTELL	2
		BAUMSCHULENSTR.	1
		BENDEMANNSTR. / NORTH-WILLYS-STR.	1
		BOUCHÉSTR. / AM TREPTOWER PARK / PUSCHKINALLEE	1
		BRUNO-TAUT-STR.	2
		BUNTZELSTR.	1
		COLONIAALLEE	1
		EISENHUTWEG / STRAÙE AM FLUGPLATZ	1
		ELSENSTR.	2
		ELSENSTR. / PUSCHKINALLEE	2
		FIELITZSTR. / HAUSHOFERSTR. / HOEVELSTR.	1
		GRABOWSTR.	1
		GROß-BERLINER DAMM	2
		HARTRIEGELSTR.	1
		KABLOWER WEG	1
		KARL-KUNGER-STR.	1
		KARPFENTEICHSTR.	1
		KIEFHOLZSTR. / HÄNSELSTR.	1
		KIEFHOLZSTR. / RIXDORFER STR. / SÜDOSTALLEE	1
		KÖNIGSHEIDEWEG	1
		MICHAEL-BRÜCKNER-STR.	1
		MINNA-TODENHAGEN-STR. / KÖPENICKER LANDSTR.	2
		MÜHLBERGSTR.	1
		OSTRITZER STR. / OBERSPREESTR.	1
		PORZER STR.	1
		SCHÖNEFELDER CHAUSSEE	1
		SCHÖNEFELDER CHAUSSEE / SIRIUSSTR.	1
		SCHWALBENWEG	1
		SIEBWEG	1
		STUBENRAUCHSTR. / SEGELFLIEGERDAMM / STRAÙE AM FLUGPLATZ	1
		TEUTONENSTR.	1
		TROJANSTR.	1
		WASSERMANNSTR.	1
WEGEDORNSTR.	1		

2019			
Pol.Abschnitt	Bezirk	Ort	Ergebnis
65	TP	WILDENBRUCHSTR. / KARL-KUNGER-STR.	1
		WINCKELMANNSTR.	1
	TP Ergebnis		
65 Ergebnis			43
66	KP	ADLERGESTELL	1
		ADLERGESTELL / RICHTERSTR. / WASSERSPORTALLEE	1
		AHORNALLEE / OTTOMAR-GESCHKE-STR.	1
		BAHNHOFSTR. / LINDENSTR.	1
		BECHERBACHER STR. / ODERNHEIMER STR.	1
		ERNST-GRUBE-STR. / OBERSPREESTR. / OTTOMAR-GESCHKE-STR.	1
		FÜRSTENWALDER DAMM	1
		GARTENSTR.	1
		GLIENICKER STR.	1
		GRÜNAUER STR.	1
		GRÜNE TRIFT	1
		HÄMMERLINGSTR.	1
		HARTLEBENSTR. / FÜRSTENWALDER DAMM	1
		HORTWINKELER WEG / PÜTTBERGEWEG	1
		INGEBORG-HUNZINGER-STR.	1
		KOTTMEIERSTR.	1
		LANGE BRÜCKE (DAHME)	1
		LINDENSTR.	2
		LUISENSTR.	1
		MAHLOWER STR. / MAHLOWER STR.	1
		MILITSCHER WEG	1
		MÜGGELSEEDAMM	1
		ODERNHEIMER STR.	1
		OTTOMAR-GESCHKE-STR.	1
		REINBECKSTR.	1
		SALVADOR-ALLENDE-STR. / BELLEVUESTR. / FÜRSTENWALDER DAMM	1
		SALVADOR-ALLENDE-STR. / FRIEDRICHSHAGENER STR.	1
		SCHUBERTSTR.	1
		SPINDLERSFELDER STR. / GLIENICKER STR.	1
		TEICHMUMMELRING / REGATTASTR.	1
VERLÄNGERTE HÄMMERLINGSTR.	1		
WONGROWITZER STEIG	1		
KP Ergebnis			33
66 Ergebnis			33
Gesamtergebnis			247

Sonderuntersuchung Alkoholisierte Verkehrsunfallverursacher in Berlin



Impressum

Herausgeber: Der Polizeipräsident in Berlin

Redaktion: Dir E/V Abt. Verkehr VSD 3

Gestaltung: Verkehrslagebild, Dipl.-Ing.-Ök. K. Bergmann, 4664-746313

Erscheinungsweise: jährlich