

# Der Polizeipräsident in Berlin

Stab des Polizeipräsidenten

Sachbereich Verkehr



## Sonderuntersuchung

"Alkoholisierte Verkehrsunfallverursacher"

in Berlin

2012

## Inhaltsverzeichnis

Tendenzen und Faktoren von Verkehrsunfällen unter Alkoholeinwirkung in Berlin 2012	2
Anzahl der alkoholisierten Unfallverursacher nach VU-Kategorie und darunter nach § 142 StGB	5
Personenschäden verursacht durch alkoholisierte Unfallverursacher 2012 nach Höhe der BAK-Werte	6
Alkoholisierte Unfallverursacher nach Monaten	7
Alkoholisierte Unfallverursacher 2012 nach Wochentagen und Tageszeit	8
Alkoholisierte Unfallverursacher in Polizeiabschnitten (Bezirke) 2012 nach Monaten	9
Anzahl der alkoholisierten Unfallverursacher 2012 nach Polizeiabschnitten (Bezirke)	10
Alkoholisierte Unfallverursacher 2012 nach Art der Verkehrsbeteiligung	11
Alkoholisierte Verkehrsunfallverursacher 2012 nach Monaten und Verkehrsbeteiligung	12 / 13
Alkoholisierte Unfallverursacher 2012 nach BAK-Werten	14
Alkoholisierte Unfallverursacher 2012 nach Altersgruppen und Geschlecht	15
Anteilsübersichten der alkoholisierten Unfallverursacher nach Geschlecht und Alter	16
Ausgewählte Verkehrsunfallursachen der alkoholisierten Unfallverursacher 2012	17

---

## Inhaltsverzeichnis

### Zeitliche Verteilung der alkoholisierten Unfallverursacher 2012 nach Wochentagen und Bezirken (alt)

	Anlagen
Reinickendorf	1
Prenzlauer Berg	2
Pankow	3
Weißensee	4
Spandau	5
Charlottenburg	6
Wilmersdorf	7
Mitte	8
Tiergarten	9
Wedding	10
Schöneberg	11
Zehlendorf	12
Steglitz	13
Tempelhof	14
Neukölln	15
Kreuzberg	16
Friedrichshain	17
Hohenschönhausen	18
Marzahn	19
Lichtenberg	20
Treptow	21
Köpenick	22
Hellersdorf	23
Örtliche Häufigkeitsverteilung nach Abschnitten der Direktionen	
Dir 1	24
Dir 2	25
Dir 3	26
Dir 4	27
Dir 5	28
Dir 6	29

---

## **Tendenzen und Faktoren von Verkehrsunfällen unter Alkoholeinwirkung in Berlin 2012**

In Berlin wurden im Jahr 2012 insgesamt 1.558 Verkehrsunfälle (+ 1,17%) registriert, die im Zusammenhang mit alkoholischer Beeinflussung standen. Dies war ein Anteil von 1,19% an der Gesamtzahl der registrierten Verkehrsunfälle (VU).

Hierbei wurde bei 1.560 Verkehrsunfallbeteiligten (+ 1,10%) die alkoholische Beeinflussung als unfallursächlich verzeichnet. Das heißt, dass der Unfallverursacher aufgrund des Alkoholkonsums nicht mehr in der Lage war, sein Handeln entsprechend der Straßenverkehrsordnung zu kontrollieren.

Die Folgen dieser Verkehrsunfälle waren 5 Verkehrstote (- 1 absolut), 125 Schwerverletzte (+ 1,63%) und 506 Leichtverletzte (- 1,94%).

Somit war in Berlin jeder 9. Verkehrstote auf Alkoholgenuss und dessen Folgen zurückzuführen.

Bemerkenswert hierbei ist die Tatsache, dass mit ansteigenden Blutalkoholkonzentrationswerten (BAK-Werten) die Gefahr für den Unfallverursacher zunimmt, selbst körperliche Schäden zu erleiden.

Waren bei BAK-Werten bis zu 0,49 Promille von den Verunglückten 32% der Gruppe der Verursacher zuzuschreiben, erhöhte sich dieser Anteil bis auf ca. 64% bei BAK-Werten über 2,5 Promille.

Der überwiegende Anteil der Verkehrsunfälle unter unfallursächlicher alkoholischer Beeinflussung wurde ohne Personenschäden, mit nur Sachschaden, registriert (67,33 %).

Gegenüber dem Vorjahr ist hier anzahlmäßig ein Anstieg zu verzeichnen (+ 3,62%).

In diesem Zusammenhang steht auch die Betrachtung der Fälle, bei denen eine Straftat i.S.d. § 142 StGB (unerlaubtes Entfernen vom Unfallort) begangen wurde.

Je geringer die Unfallfolgen bei diesen Verkehrsunfällen, desto höher war die Anzahl der „Unfallfluchten“ (2012: 41,16%; 2011: 43,64%; 2010: 41,89%; 2009: 44,0%; 2008: 41,56%; 2007: 43,37%; 2006: 42,78%; 2005: 35,07%; 2004: 35,84%; 2003: 35,41%; 2002: 33,92%; 2001: 34,20%; 2000: 33,98%).

Insgesamt lag der Anteil der §142 StGB-Fälle bei 28,59% (2011: 29,03%; 2010: 30,65%; 2009: 30,94%; 2008: 27,91%; 2007: 29,75%; 2006: 29,82%; 2005: 24,96%; 2004: 25,77%; 2003: 25,46%; 2002: 25,08%; 2001: 25,65%; 2000: 25,84%) aller Unfälle mit unfallursächlichem Alkohol.

### **Zeitliche Gliederung der VU mit Alkohol als Unfallursache**

Durchschnittlich wurden je Monat 130 Verkehrsunfälle (2011: 128VU; 2010: 128 VU; 2009: 144 VU; 2008: 163VU; 2007: 167 VU; 2006: 154 VU; 2005: 154 VU; 2004: 163 VU; 2003: 180 VU; 2002: 196 VU; 2001: 204 VU; 2000: 238 VU) mit unfallursächlichem Alkohol registriert. Dabei differiert die Anzahl zwischen 102 im Monat Oktober und 172 im Monat September. Erkennbar ist ein nahezu gleich bleibendes Niveau der Anzahl der Verkehrsunfälle, wobei das dritte Quartal ein erhöhtes Potential aufweist. Die Monate Mai bis September zeigen eine Zunahme der Verkehrsunfallzahlen bei den Radfahrern. Spitzenmonat war mit 45 alkoholisierten Unfallverursacher der August. Pkw-Führer verzeichnen ganzjährig ein nahezu gleichbleibendes VU-Aufkommen.

Motorisierte Zweiräder hingegen weisen zur klassischen Fahrzeit April bis Oktober die größten Anzahlen auf. Die Monate Mai und August brachten jeweils einen Spitzenwert von 8 VU bei dieser Verkehrsteilnehmergruppe.

Tageszeitlich gesehen, ereignete sich die überwiegende Anzahl der Verkehrsunfälle mit unfallursächlichem Alkohol zwischen 20:00 und 5:59 Uhr (2012: 59,81%; 2011:60,79%;2010: 59,56%; 2009: 59,34%; 2008: 60,02%; 2007: 59,9%;2006: 63,32%; 2005: 62,05%; 2004: 59,03%; 2003: 61,48%; 2002: 57,72%; 2001: 57,43%; 2000: 58,74%; 1999: 60,43%).

Die Nächte vom Freitag zum Sonnabend und Sonnabend zum Sonntag sind am stärksten mit diesen Verkehrsunfällen belastet. Die Wochenendtage weisen eine doppelte bis dreifache VU -Belastung als die Werktage Montag bis Freitag auf. Dabei bilden die Stunden nach Mitternacht bis 6 Uhr jeweils die Spitzenzeiten.

Territorial ergaben sich starke Unterschiede, die eine genaue ortsbezogene zeitliche Betrachtung notwendig machen.

### **Örtliche Verteilung der VU mit Alkohol als Unfallursache**

Die örtliche Verteilung der Verkehrsunfälle mit unfallursächlichem Alkohol weist starke Differenzen zwischen den einzelnen Bezirken (alt) auf. Spitzenwerte mit 118 in Neukölln, 112 in Reinickendorf und 108 in Spandau stehen Werten von 36 in Hohenschönhausen, 40 in Zehlendorf und 42 in Pankow gegenüber.

Rückläufige Tendenzen konnte in der Hälfte aller Bezirke registriert werden. Dagegen gab es im Bereich Friedrichshain einen nicht unerheblichen Anstieg!

### **Alkoholisierter Verkehrsunfallverursacher**

Wie auch bei der allgemeinen Verkehrsunfalllage nehmen die Führer von Pkw mit einem Anteil von 73,33% die größte Gruppe von alkoholisierter Unfallverursachern ein.

Radfahrer (14,87%) und Fußgänger (4,81%) verzeichneten hierbei geringere Anteile.

Bemerkenswert ist der nicht gerade zu vernachlässigende Anteil der Führer von Lastkraftwagen (3,65%).

Motorisierte Zweiradfahrer, ob als Krad (1,22%) oder Moped-Fahrer (1,67%), treten kaum in Erscheinung.

Mit einem Anteil von 0,45% sind die sonstigen Verkehrsbeteiligungsarten von untergeordneter Bedeutung. Die Tatsache, dass hier Berufskraftfahrer, wie Führer von Kraftomnibussen in Erscheinung treten, stimmt jedoch nachdenklich.

Trotz der allgemein bekannten Grenzwerte und deren Bedeutung für eine strafrelevante Ahndung des Fahrens unter Alkoholeinfluss, liegen die Promillewerte deutlich über diesen Grenzen und können somit nicht mehr als Versehen bezeichnet werden.

Die steigende Alkoholkonzentration im Blut führt zum Absinken der Reaktionsfähigkeit und somit zu einem steigenden Unfallrisiko.

Die Verkehrsunfälle, die über dem strafrechtlich relevanten Wert von 1,1 Promille liegen, zeigen dies deutlich ( 72,05%).

Unfallursächlicher Alkohol mit einer Konzentration von unter 0,5 Promille trat in Berlin mit einem Anteil von 7,95% in Erscheinung.

Unumstritten ist hierbei aber die Tatsache, dass es eine erhebliche Dunkelziffer gerade in diesem Bereich gibt. Auch hier steht der allgemeine Trend der Fälle i.S.d. § 142 StGB im kausalen Zusammenhang.

---

Eine weitere Betrachtungsweise von Unfallverursachern ist die nach Altersgruppen und Geschlecht, die sich gerade bei alkoholisierten Unfallverursachern anbietet.

In der geschlechtsspezifischen Untergliederung dominiert nach wie vor das männliche Geschlecht mit einem Anteil von 82,31%.

Ob vernunftbezogene Aspekte diese starke Differenz verursachten, lässt sich aus dem vorhandenen Datenmaterial nicht nachvollziehen, ebenso wenig wie die Aussage, dass Frauen rücksichtsvoller und verantwortungsbewusster fahren.

Tatsache ist, dass die letzten Jahre auch hier Veränderungen mit sich brachten.

Bei den weiblichen Verursachern ist der starke Anteil der Altersgruppe der 41- bis 50-Jährigen mit 27% bemerkenswert. Dagegen hat die Altersgruppe zwischen 21- bis 30-Jährigen bei den Männern mit ebenfalls 27% den stärksten Anteil.

Beiden Geschlechtern ist dann wieder gemeinsam, dass die Altersgruppe der unter 20-Jährigen bei den Frauen mit 4% und bei den Männern mit 5% äußerst gering ausfällt. Dies gilt auch für die Altersgruppen der über 50-Jährigen mit Anteilen von 22% bei den Männern und 25% bei den Frauen.

### **Unfallursachen alkoholierter Unfallverursacher**

Alkohol ist bekanntlich eine den Körper und seine Reaktionsfähigkeit beeinflussende Komponente. Er kann daher niemals als alleinige Unfallursache stehen. Durch die alkoholische Beeinflussung erhöht sich die Risikobereitschaft für riskante Fahrmanöver. Aber auch das Einschätzungsvermögen von bestimmten Verkehrssituationen, wie gefahrene Geschwindigkeiten anderer Verkehrsteilnehmer bzw. der Abstand zu ihnen, lässt mit steigender Alkoholkonzentration nach.

Dementsprechend gestalten sich auch die registrierten Unfallursachen.

Mit einem großen Abstand vor allen anderen Unfallursachen rangiert der „ungenügende Sicherheitsabstand“ zu vorausfahrenden Fahrzeugen, zu verkehrsbedingt haltenden Fahrzeugen und zum „ruhenden Verkehr“ in 557 Fällen (+ 1,27%).

Risikobereitschaft und Geschwindigkeit sind auch hierbei eine gefährliche Paarung, in 419 Fällen wird dies sichtbar (+ 6,08%).

Deutlich geringer, aber bei weitem nicht gefahrloser, sind das falsche Verhalten beim Abbiegen (150 mal; + 17,19%) und das Wenden bzw. Rückwärtsfahren (179 mal; - 3,24%).

Bei den Fußgängern unter Alkoholeinwirkung steht das Überschreiten der Fahrbahn ohne Regelungsmerkmale an sonstigen Stellen (33 mal; - 38,899%) im Vordergrund, gefolgt von der Missachtung des roten Wechsellichtzeichens für Fußgänger im Bereich von Fußgängerfurten (20 mal; +- 0%).

Egal was es ist, Wein, Bier oder stärkere alkoholische Getränke, die Menge macht es.

Ob als Fahrzeugführer oder Fußgänger, Blutalkoholkonzentrationen beeinflussen alle Verkehrsteilnehmer. Um das Gläschen in Ehren genießen zu können, bedarf es schon der Überlegung, ob man im Anschluss noch aktiv am Straßenverkehr teilnimmt.

### Anzahl der alkoholisierten Unfallverursacher nach VU-Kategorien und darunter nach §142 StGB

2012

Unfallkategorien	1 VU mit Toten	2 VU mit Schwerverletzten	3 VU mit Leichtverletzten	4 VU mit schwerwiegendem Sachschaden	6 VU mit sonstigem Sachschaden unter Alkoholeinwirkung	Insgesamt
Anzahl - insgesamt	5	114	391	292	758	1560
darunter § 142 StGB	1	2	48	83	312	446
Anteil an Kategorie	20,00%	1,75%	12,28%	28,42%	41,16%	28,59%

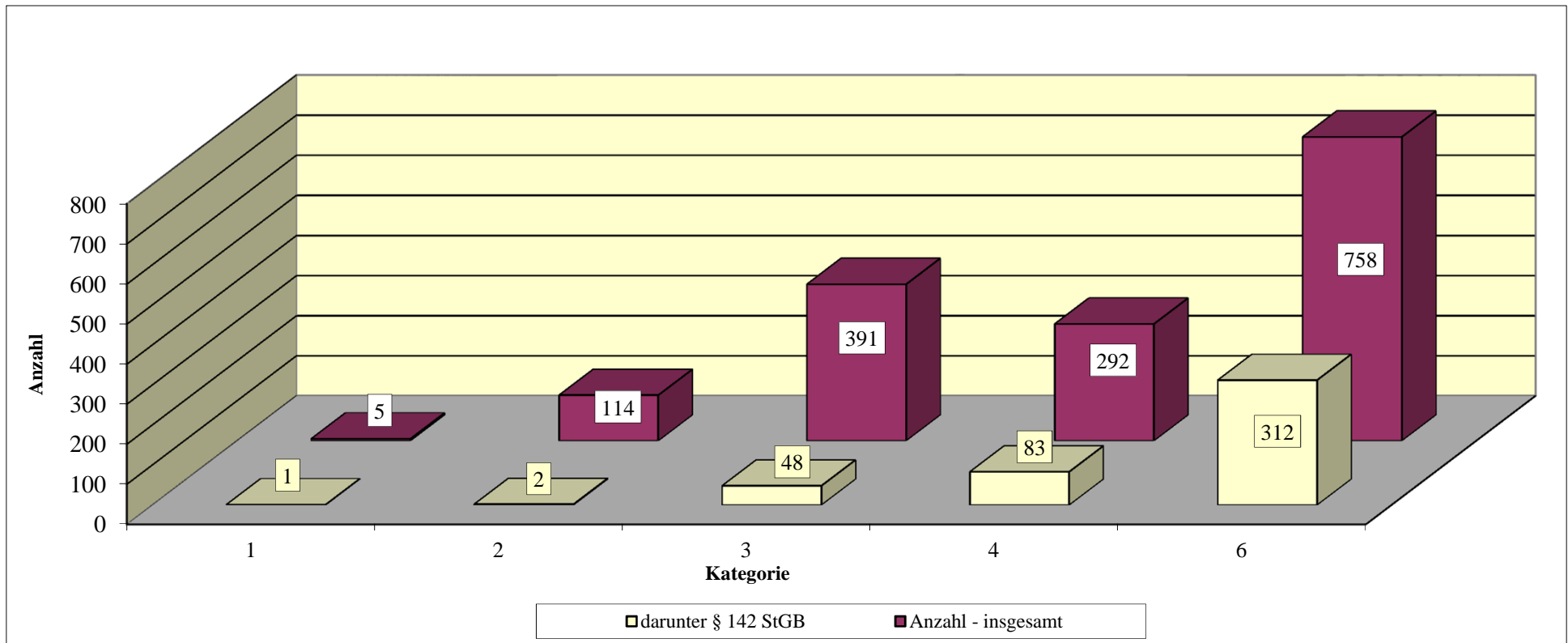

**Personenschäden verursacht durch alkoholisierte Unfallverursacher  
nach Höhe der BAK-Werte  
2012**

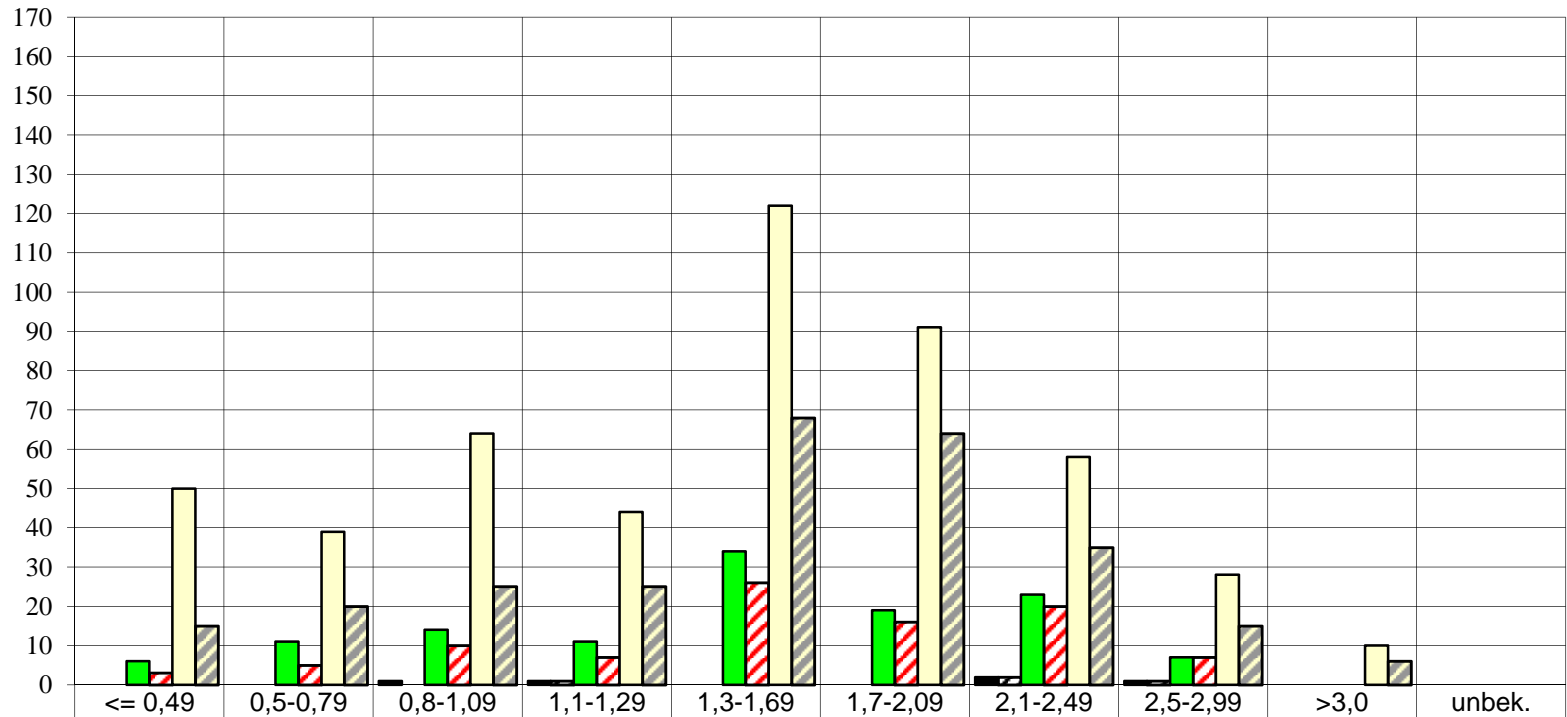

	<= 0,49	0,5-0,79	0,8-1,09	1,1-1,29	1,3-1,69	1,7-2,09	2,1-2,49	2,5-2,99	>3,0	unbek.
■ Tote-insgesamt	0	0	1	1	0	0	2	1	0	0
▣ Verursacher - Tote	0	0	0	1	0	0	2	1	0	0
■ Schwerverletzte - insgesamt	6	11	14	11	34	19	23	7	0	0
▣ Verursacher - SV	3	5	10	7	26	16	20	7	0	0
□ Leichtverletzte - insgesamt	50	39	64	44	122	91	58	28	10	0
▣ Verursacher - LV	15	20	25	25	68	64	35	15	6	0



## Alkoholierte Unfallverursacher nach Monaten 2012

Monate	Januar	Februar	März	April	Mai	Juni	Juli	August	September	Oktober	November	Dezember	Insgesamt
Anzahl	128	111	119	106	141	124	131	164	173	102	136	125	1560

**Anzahl alkoholierter Unfallverursacher 2012  
nach Monaten**

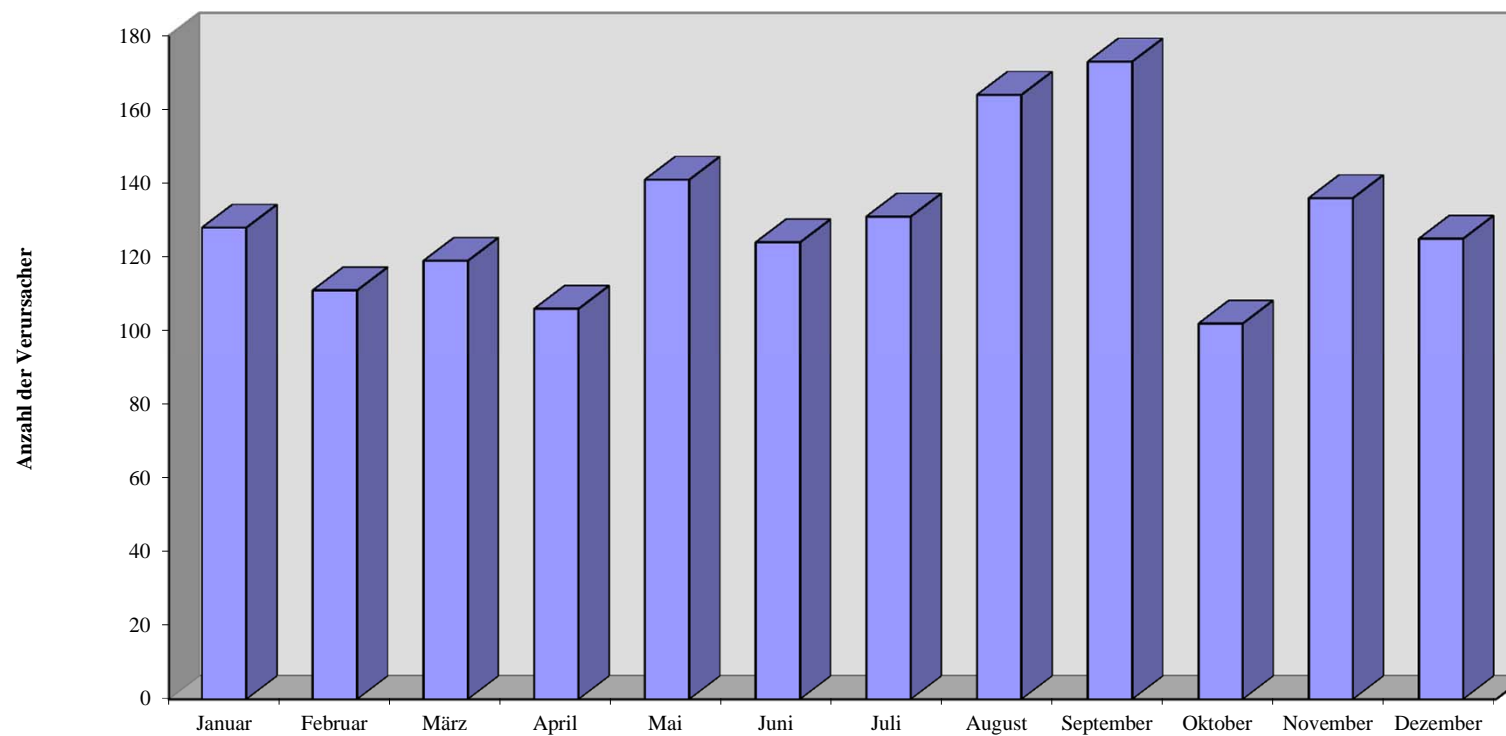

**Alkoholisierter Unfallverursacher  
nach  
Wochentagen und Tageszeit  
2012**

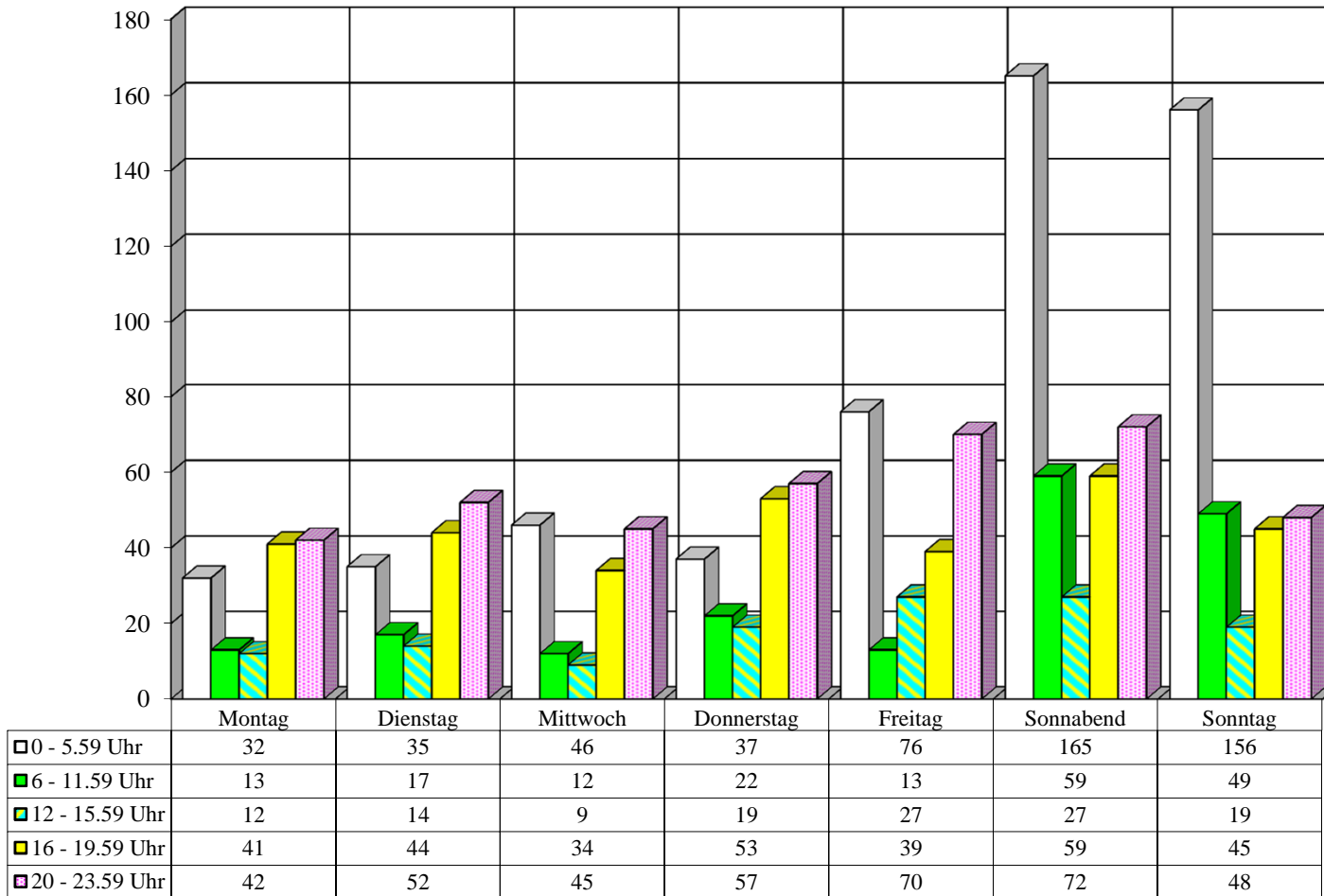

### Alkoholisierter Unfallverursacher in Bezirken (alt) 2012 nach Monaten

Monate/ Bezirke (alt)	Januar	Februar	März	April	Mai	Juni	Juli	August	September	Oktober	November	Dezember	Insgesamt
<b>Reinickendorf</b>	11	12	4	9	6	10	8	18	9	10	12	3	<b>112</b>
<b>Prenzlauer Berg</b>	1	1	5	5	9	3	4	8	9	6	2	10	<b>63</b>
<b>Pankow</b>	2	3	1	1	5	5	4	4	7	2	6	2	<b>42</b>
<b>Weißensee</b>	2	3	2	4	4	1	1	3	1	3	3	4	<b>31</b>
<b>Spandau</b>	6	7	5	8	14	8	8	8	14	6	13	11	<b>108</b>
<b>Charlottenburg</b>	11	12	7	6	4	5	4	10	12	10	11	9	<b>101</b>
<b>Wilmerdorf</b>	2	5	7	2	2	4	4	7	5	3	5	3	<b>49</b>
<b>Mitte</b>	10	6	6	7	9	7	10	7	8	4	3	8	<b>85</b>
<b>Tiergarten</b>	5	2	4	6	3	6	2	6	4	6	4	7	<b>55</b>
<b>Wedding</b>	9	4	6	7	2	2	5	10	9	5	10	7	<b>76</b>
<b>Schöneberg</b>	3	2	8	1	4	2	4	5	7	7	5	8	<b>56</b>
<b>Zehlendorf</b>	2	2	5	1	3	3	6	3	7	2	3	3	<b>40</b>
<b>Steglitz</b>	9	3	5	4	5	3	6	4	9	3	2	1	<b>54</b>
<b>Tempelhof</b>	5	5	6	9	9	13	9	10	8	7	8	5	<b>94</b>
<b>Kreuzberg</b>	6	9	4	4	12	5	4	9	7	4	4	4	<b>72</b>
<b>Neukölln</b>	8	8	7	8	16	10	13	10	15	10	7	6	<b>118</b>
<b>Friedrichshain</b>	2	4	8	4	3	6	11	14	6	3	8	9	<b>78</b>
<b>Hohenschönhausen</b>	4	1	3	3	4	2	4	2	6	2	3	2	<b>36</b>
<b>Marzahn</b>	5	3	4	4	3	2	9	3	11	1	6	3	<b>54</b>
<b>Lichtenberg</b>	7	6	4	3	2	10	2	7	5	1	8	7	<b>62</b>
<b>Treptow</b>	6	4	6	3	7	1	5	8	5	3	8	6	<b>62</b>
<b>Köpenick</b>	3	6	8	3	8	4	7	4	5	2	5	6	<b>61</b>
<b>Hellersdorf</b>	9	3	4	4	7	12	1	4	4	2	0	1	<b>51</b>
<b>Berlin</b>	<b>128</b>	<b>111</b>	<b>119</b>	<b>106</b>	<b>141</b>	<b>124</b>	<b>131</b>	<b>164</b>	<b>173</b>	<b>102</b>	<b>136</b>	<b>125</b>	<b>1560</b>

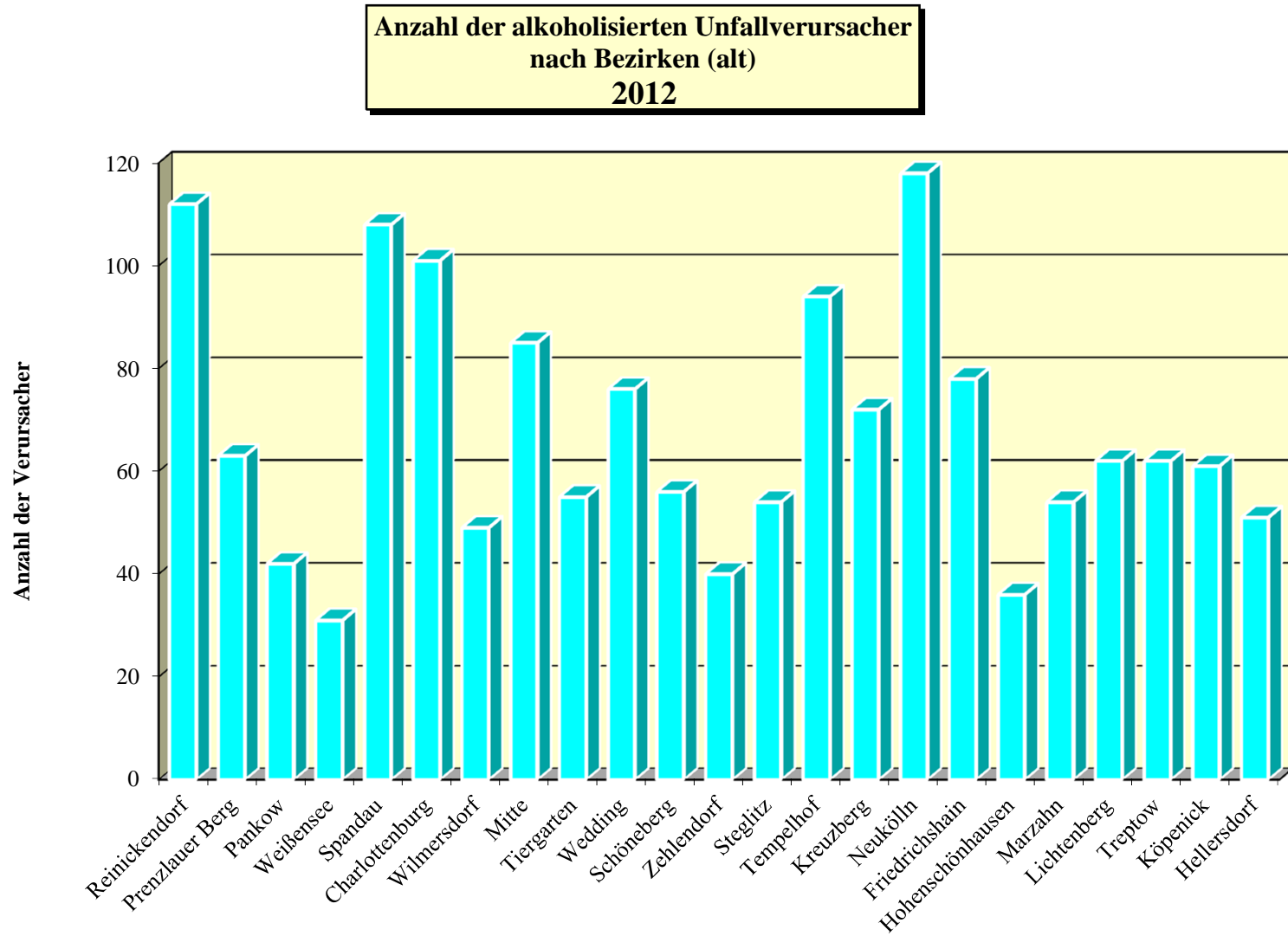

**Alkoholisierter Unfallverursacher 2012 nach Art der Verkehrsbeteiligung**

Verkehrsbeteiligung / Monate	Fußgänger	Rad	Pkw	Lkw	Krad	Moped	Sonstige*
Januar	4	7	110	6	0	0	1
Februar	5	2	99	5	0	0	0
März	10	14	87	7	0	1	0
April	5	11	81	3	2	3	1
Mai	9	28	90	6	2	6	0
Juni	4	21	92	2	3	2	0
Juli	4	33	88	3	2	1	0
August	8	45	98	3	5	3	2
September	9	26	124	7	2	4	1
Oktober	5	18	72	2	1	3	1
November	5	13	105	7	2	3	1
Dezember	7	14	98	6	0	0	0
insgesamt	75	232	1144	57	19	26	7

\* alle nicht aufgeführten Verkehrsbeteiligungsarten

**Alkoholisierter Verkehrsunfallverursacher  
nach Monaten und Verkehrsbeteiligung  
2012**

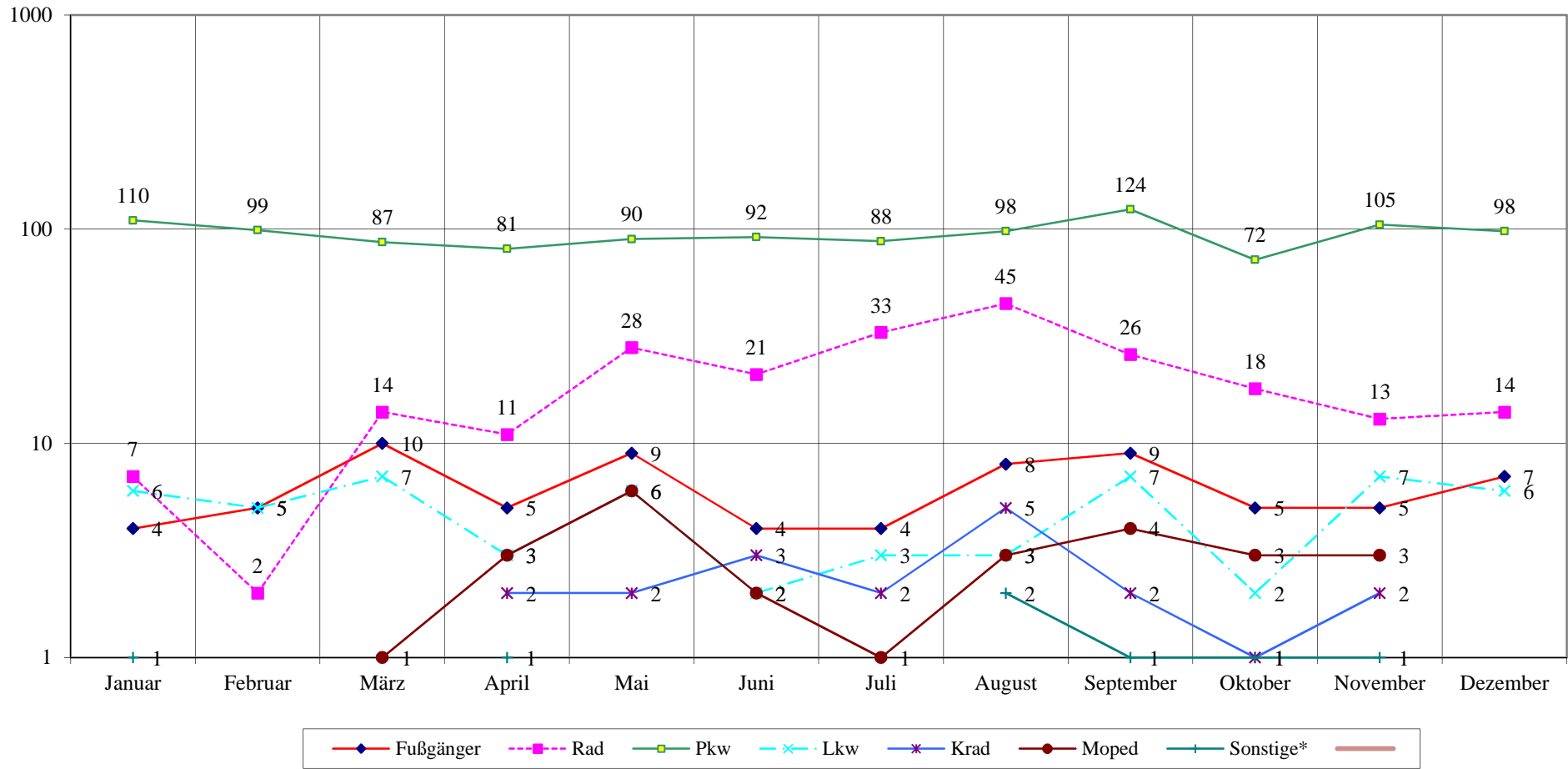

\* alle nicht aufgeführten Verkehrsbeteiligungsarten

**Aufteilung der alkoholisierten Unfallverursacher  
nach Art der Verkehrsbeteiligung  
2012**

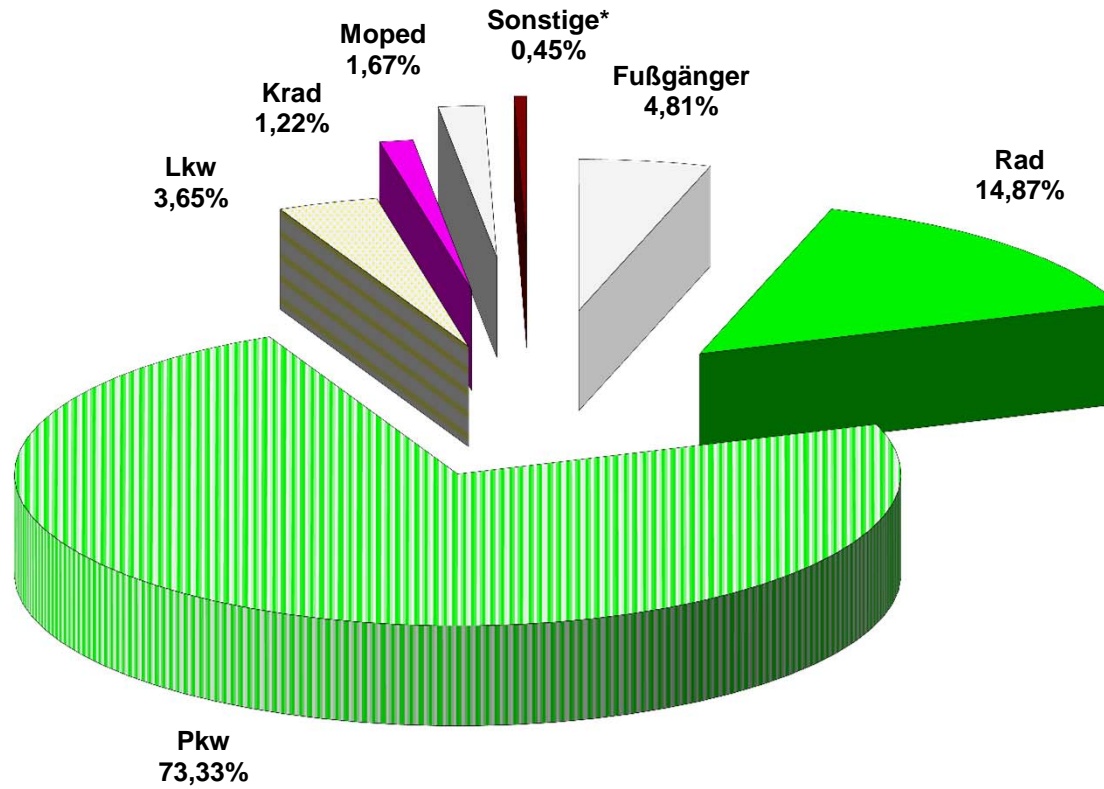

\* alle nicht aufgeführten Verkehrsbeteiligungsarten

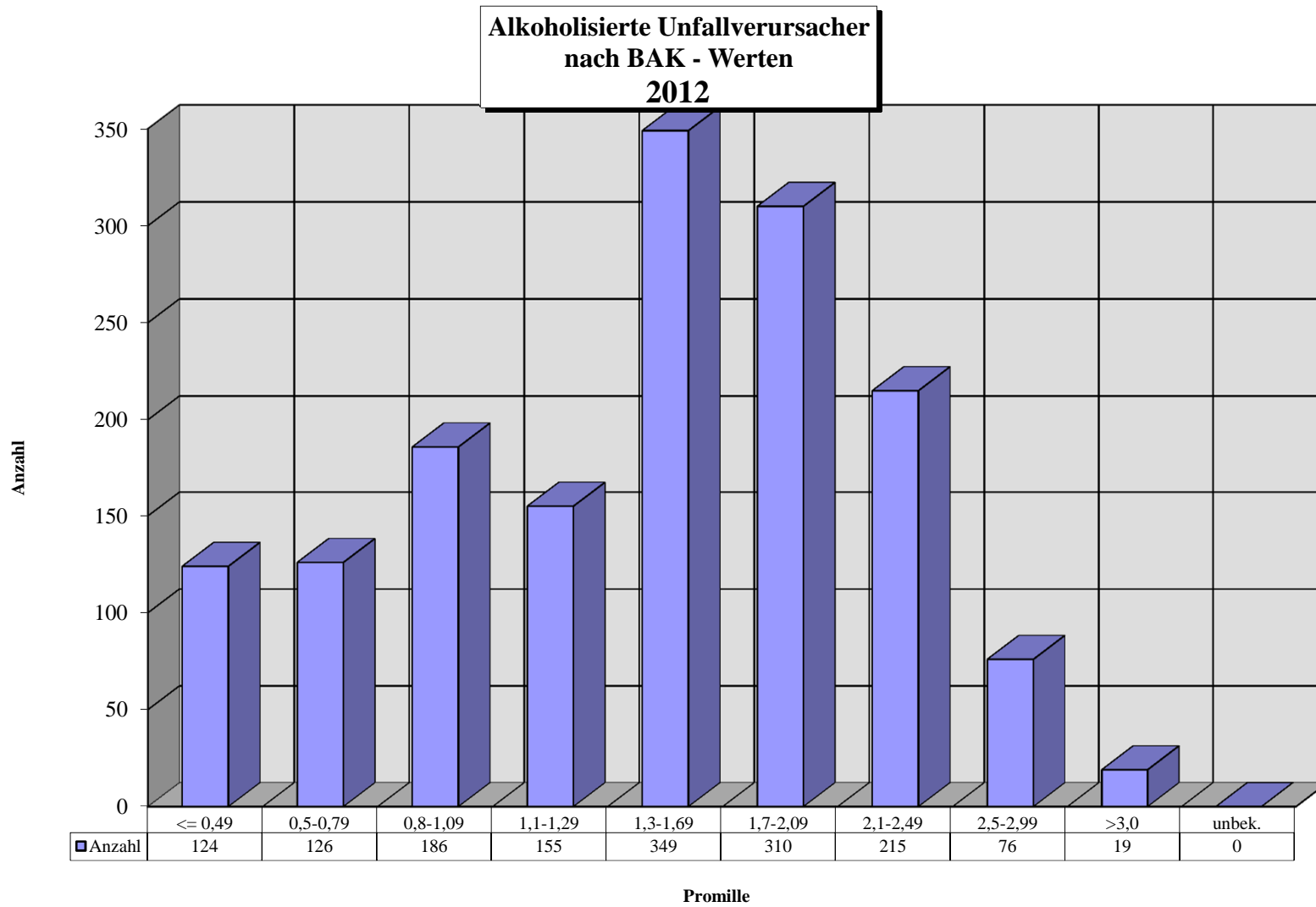



### Alkoholisierter Unfallverursacher 2012 nach Altersgruppen und Geschlecht

Alter	bis 20 J.	21-30 J.	31-40 J.	41-50 J.	51-60 J.	über 60 J.	unbek.	Insgesamt
männlich	60	342	278	308	161	135	0	1284
weiblich	10	62	60	75	36	33	0	276
insgesamt	70	404	338	383	197	168	0	1560

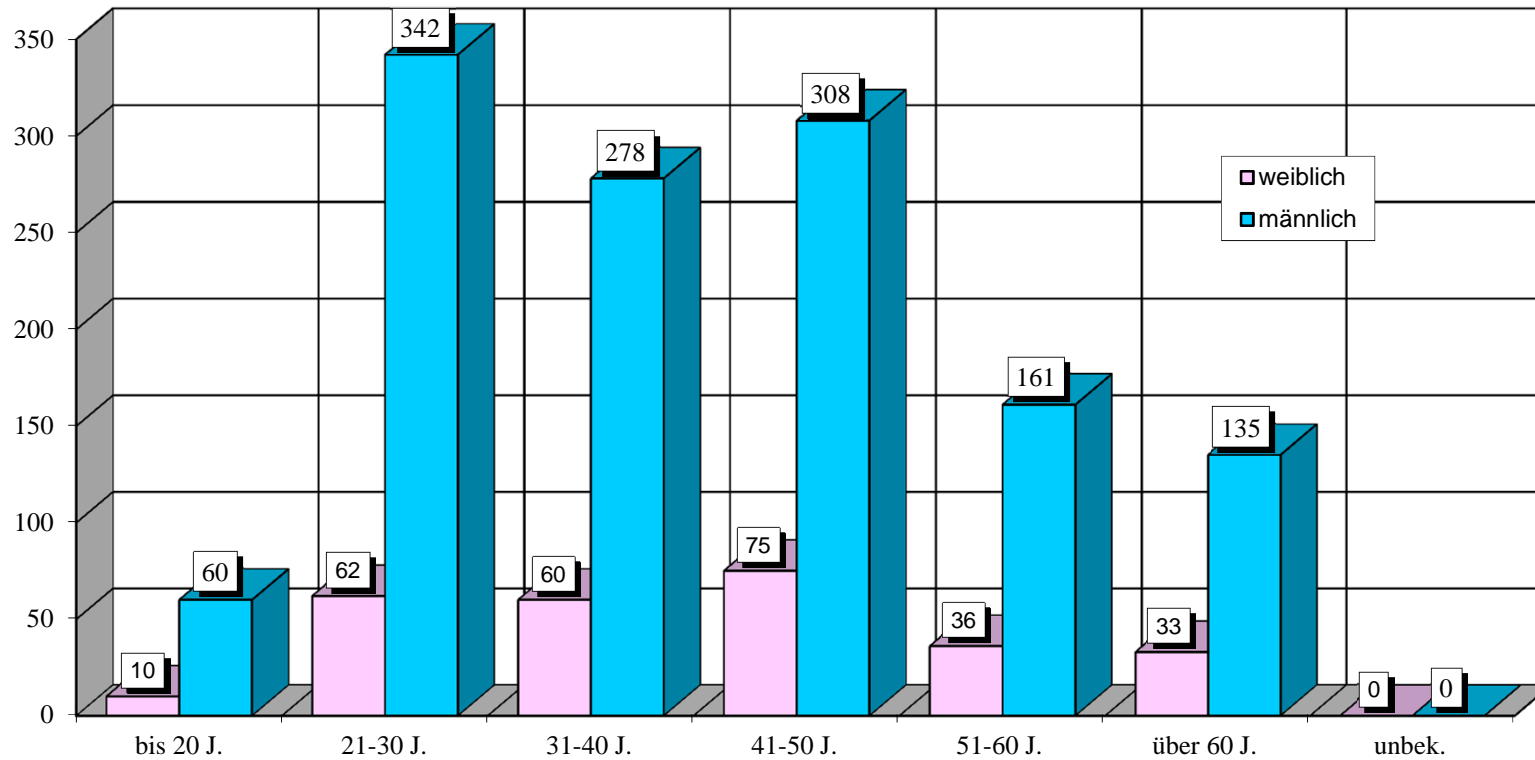

**Anteilsübersicht  
der männlichen Unfallverursacher  
2012**

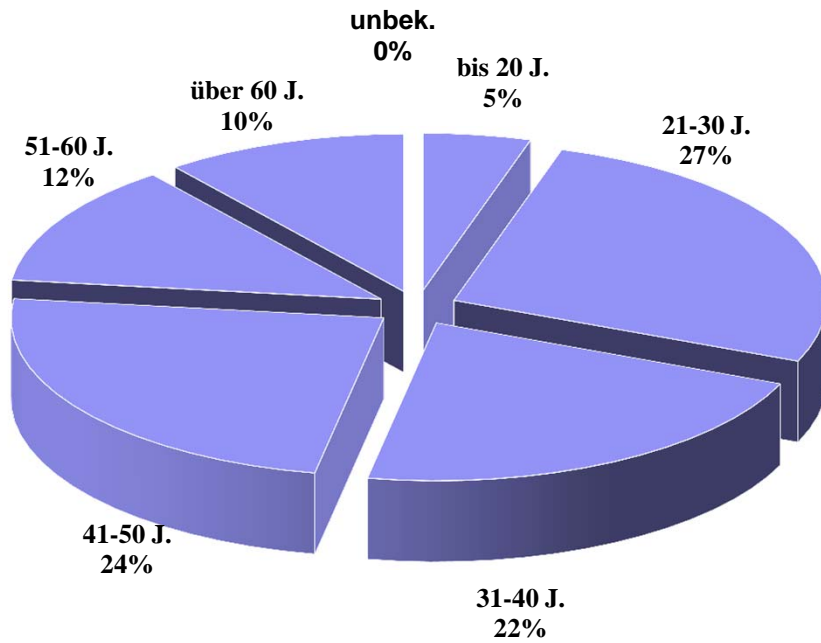

**Anteilsübersicht  
der weiblichen Unfallverursacher  
2012**

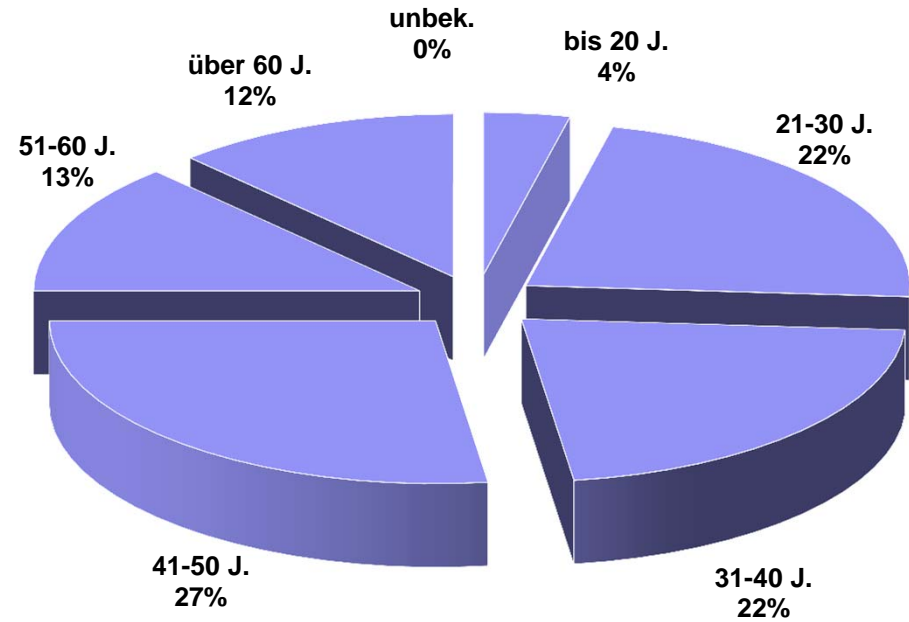

## Ausgewählte Verkehrsunfallursachen der alkoholisierten Unfallverursacher 2012

Ursachen	Anzahl	Ursachen	Anzahl
falsche Fahrbahnbenutzung	62	Missachtung LZA durch Fußgänger	20
Missachtung Rechtsfahrgebot	34	Überschreiten der Fb in Nähe von Furten, Überwegen	11
Fehler b. Fahrstreifenwechsel	61	Überschreiten der Fb hinter Sichthindernissen	5
Missachtung der Vorfahrt	35	Überschreiten der Fb an sonstigen Stellen	33
Missachtung LZA	31		
Fehler beim Abbiegen	150	<b>Nichtangepasste Geschwindigkeit</b>	<b>419</b>
Fehler b. Rückwärtsfahren/Wenden	179	<b>Ungenügender Sicherheitsabstand</b>	<b>557</b>
Fehler b. Einfahren in den Fließverkehr	35		

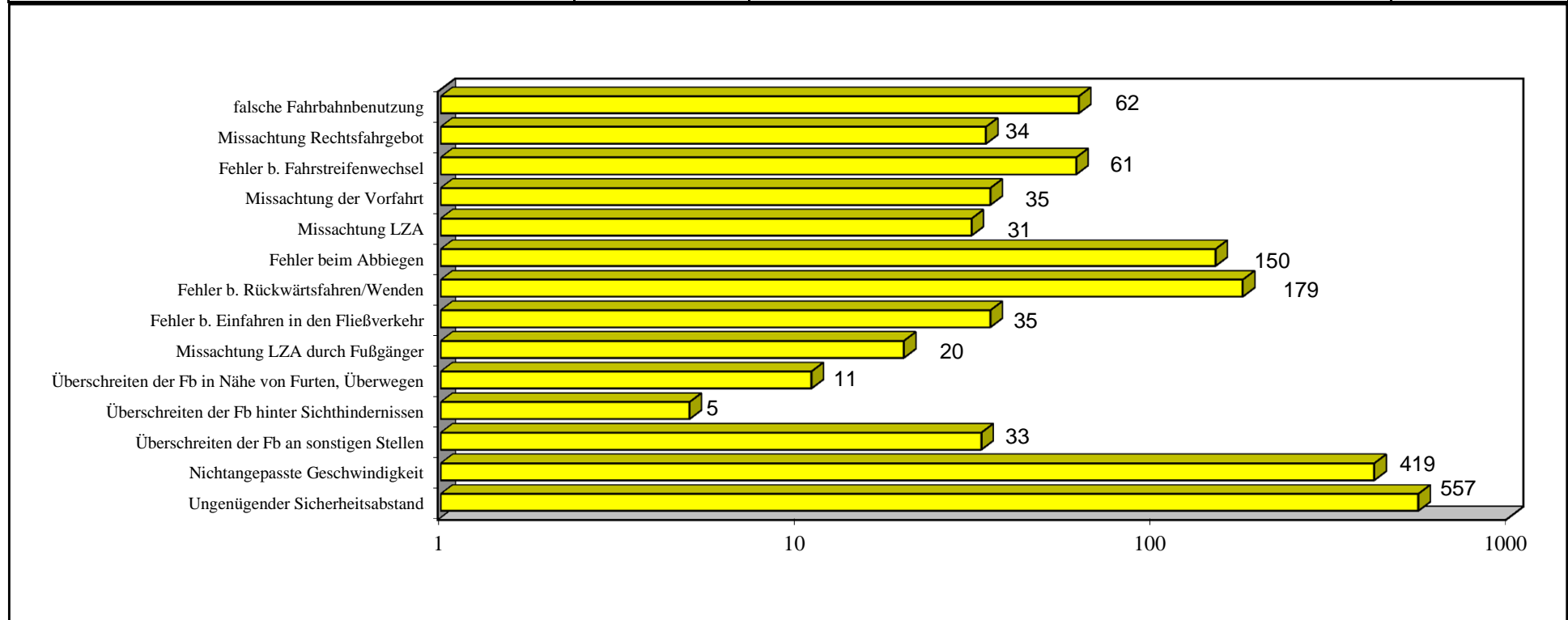

**Zeitliche Verteilung der alkoholisierten Unfallverursacher 2012  
nach Wochentagen in  
Reinickendorf**

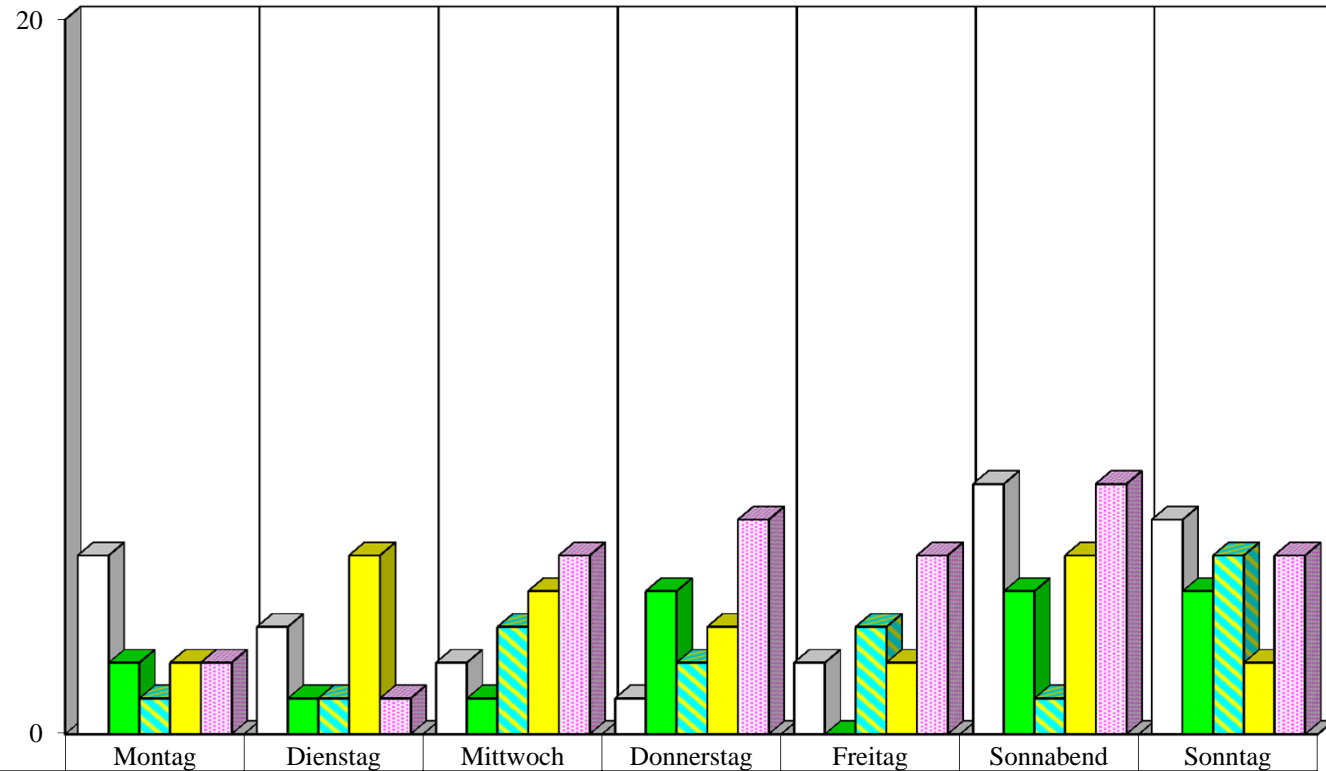

	Montag	Dienstag	Mittwoch	Donnerstag	Freitag	Sonnabend	Sonntag
□ 0 - 5.59 Uhr	5	3	2	1	2	7	6
■ 6 - 11.59 Uhr	2	1	1	4	0	4	4
■ 12 - 15.59 Uhr	1	1	3	2	3	1	5
■ 16 - 19.59 Uhr	2	5	4	3	2	5	2
■ 20 - 23.59 Uhr	2	1	5	6	5	7	5

**Zeitliche Verteilung der alkoholisierten Unfallverursacher 2012  
nach Wochentagen in  
Prenzlauer Berg**

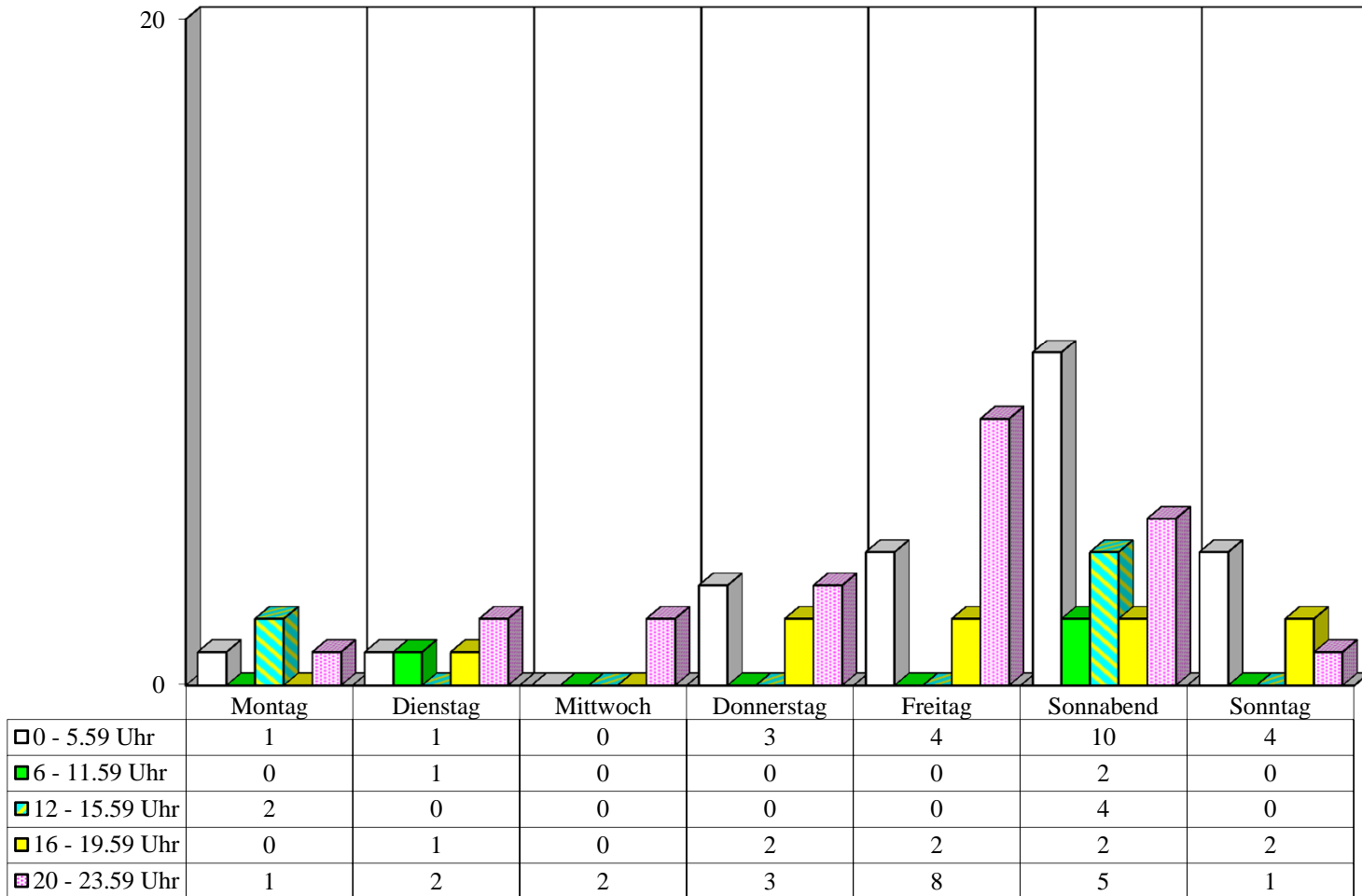

**Zeitliche Verteilung der alkoholisierten Unfallverursacher 2012  
nach Wochentagen in  
Pankow**

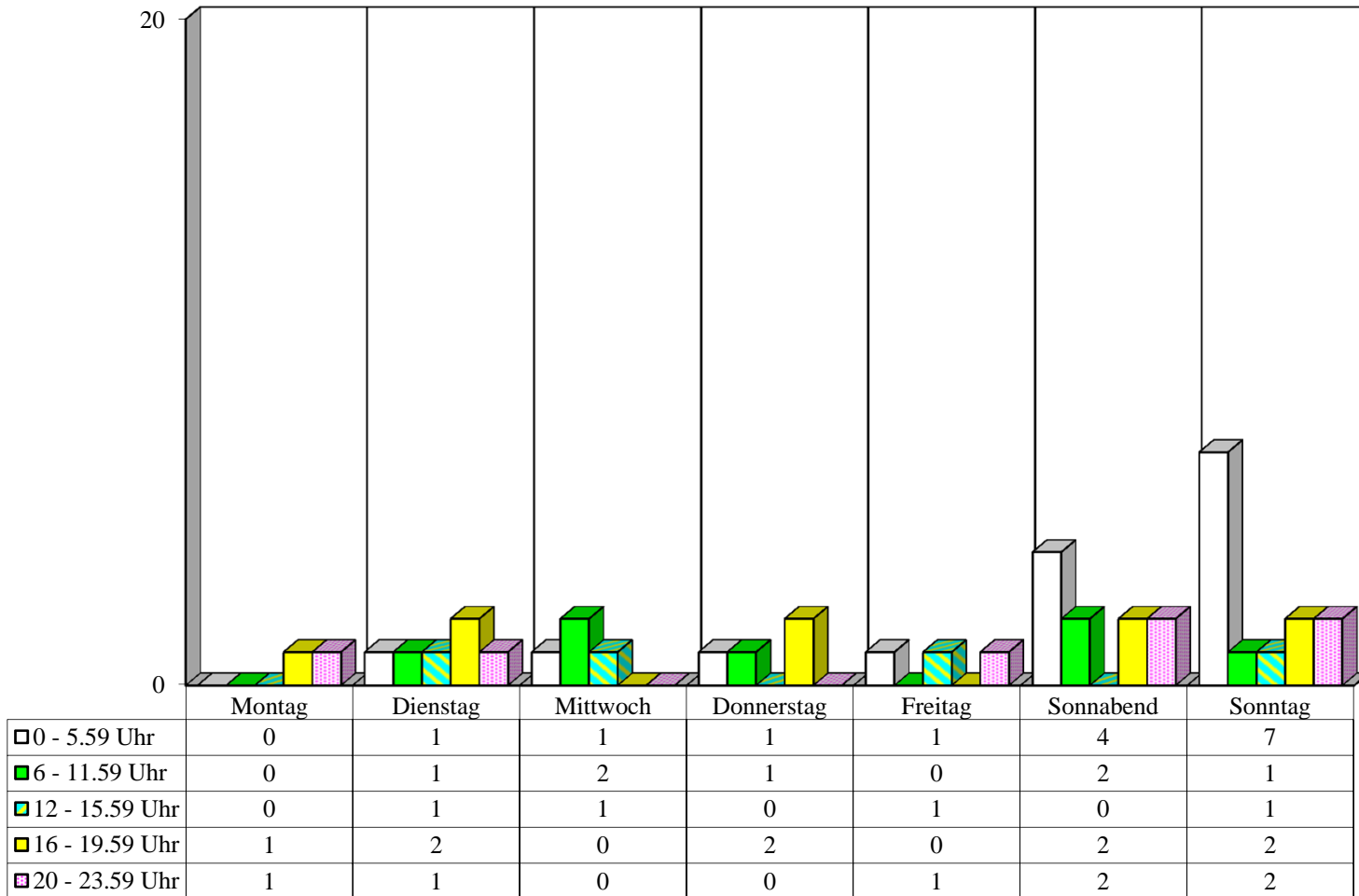

**Zeitliche Verteilung der alkoholisierten Unfallverursacher 2012  
nach Wochentagen in  
Weißensee**

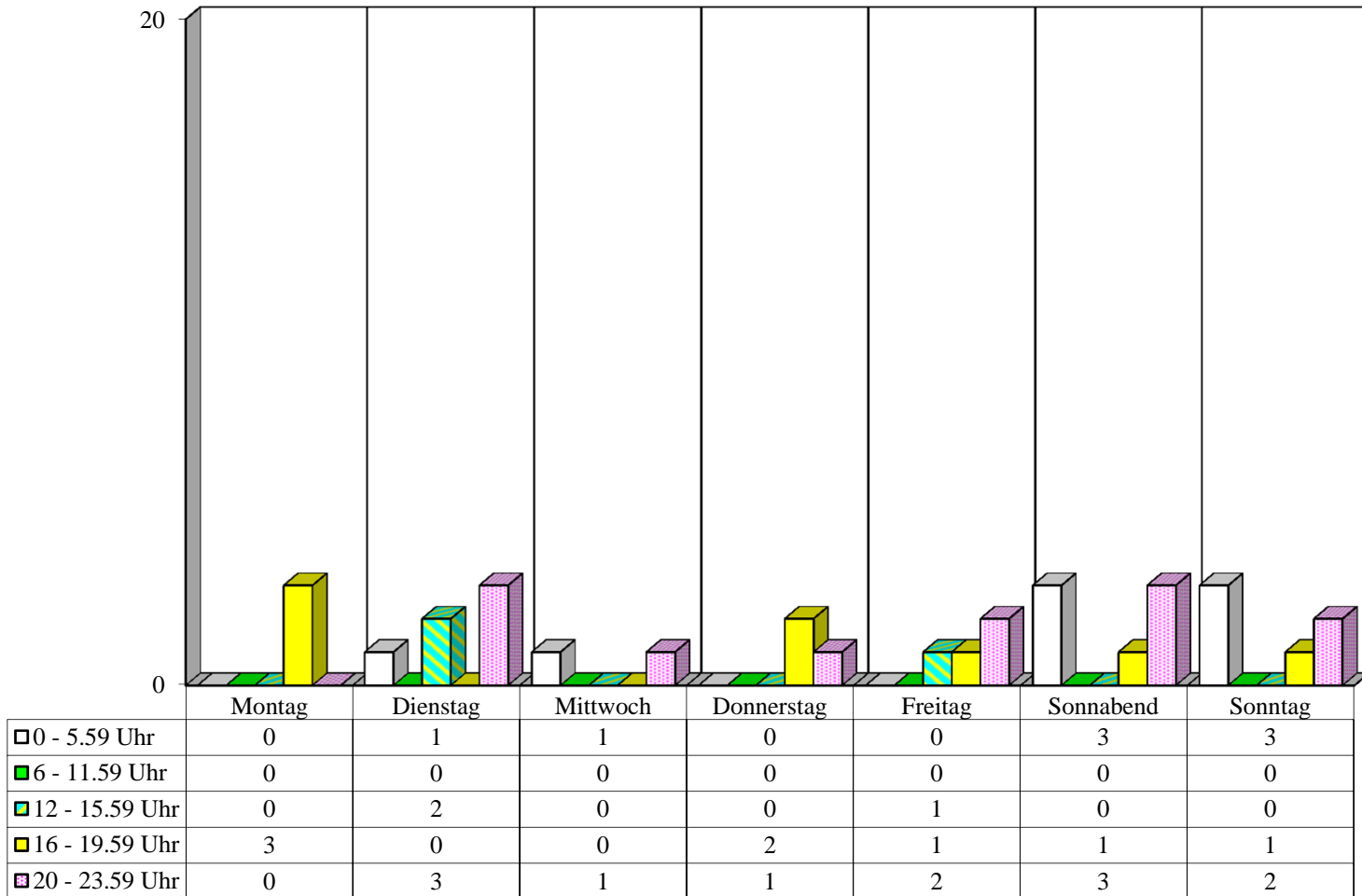

**Zeitliche Verteilung der alkoholisierten Unfallverursacher 2012  
nach Wochentagen in  
Spandau**

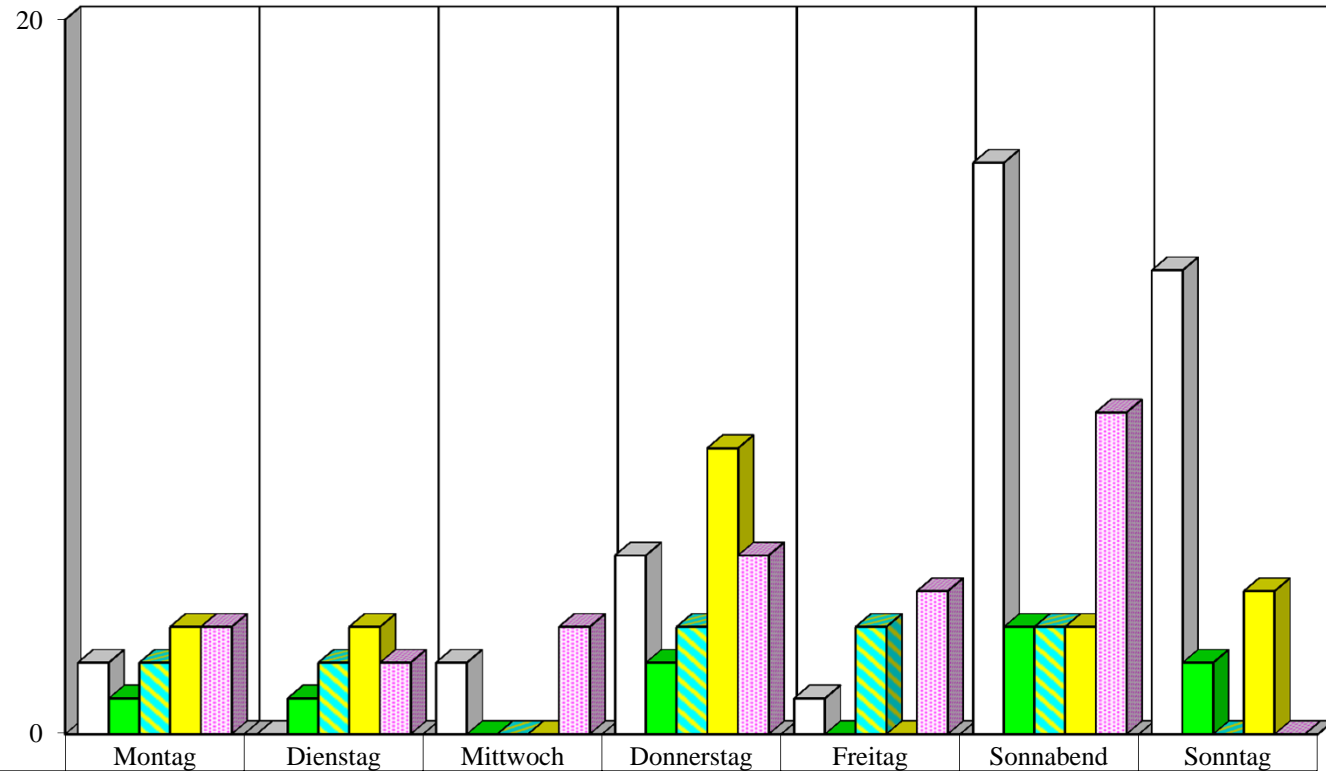

	Montag	Dienstag	Mittwoch	Donnerstag	Freitag	Sonnabend	Sonntag
□ 0 - 5.59 Uhr	2	0	2	5	1	16	13
■ 6 - 11.59 Uhr	1	1	0	2	0	3	2
■ 12 - 15.59 Uhr	2	2	0	3	3	3	0
■ 16 - 19.59 Uhr	3	3	0	8	0	3	4
■ 20 - 23.59 Uhr	3	2	3	5	4	9	0



**Zeitliche Verteilung der alkoholisierten Unfallverursacher 2012  
nach Wochentagen in  
Charlottenburg**

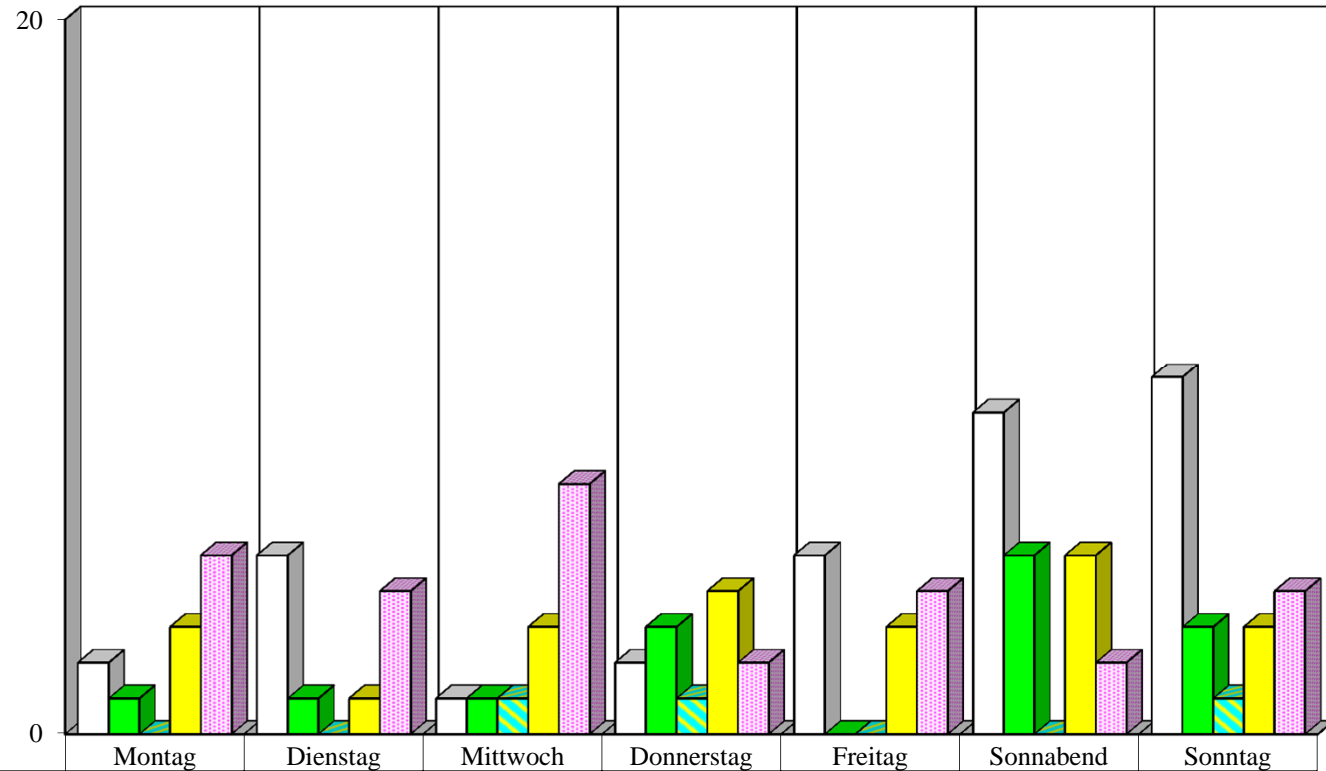

	Montag	Dienstag	Mittwoch	Donnerstag	Freitag	Sonnabend	Sonntag
□ 0 - 5.59 Uhr	2	5	1	2	5	9	10
■ 6 - 11.59 Uhr	1	1	1	3	0	5	3
■ 12 - 15.59 Uhr	0	0	1	1	0	0	1
■ 16 - 19.59 Uhr	3	1	3	4	3	5	3
■ 20 - 23.59 Uhr	5	4	7	2	4	2	4

**Zeitliche Verteilung der alkoholisierten Unfallverursacher 2012  
nach Wochentagen in  
Wilmersdorf**

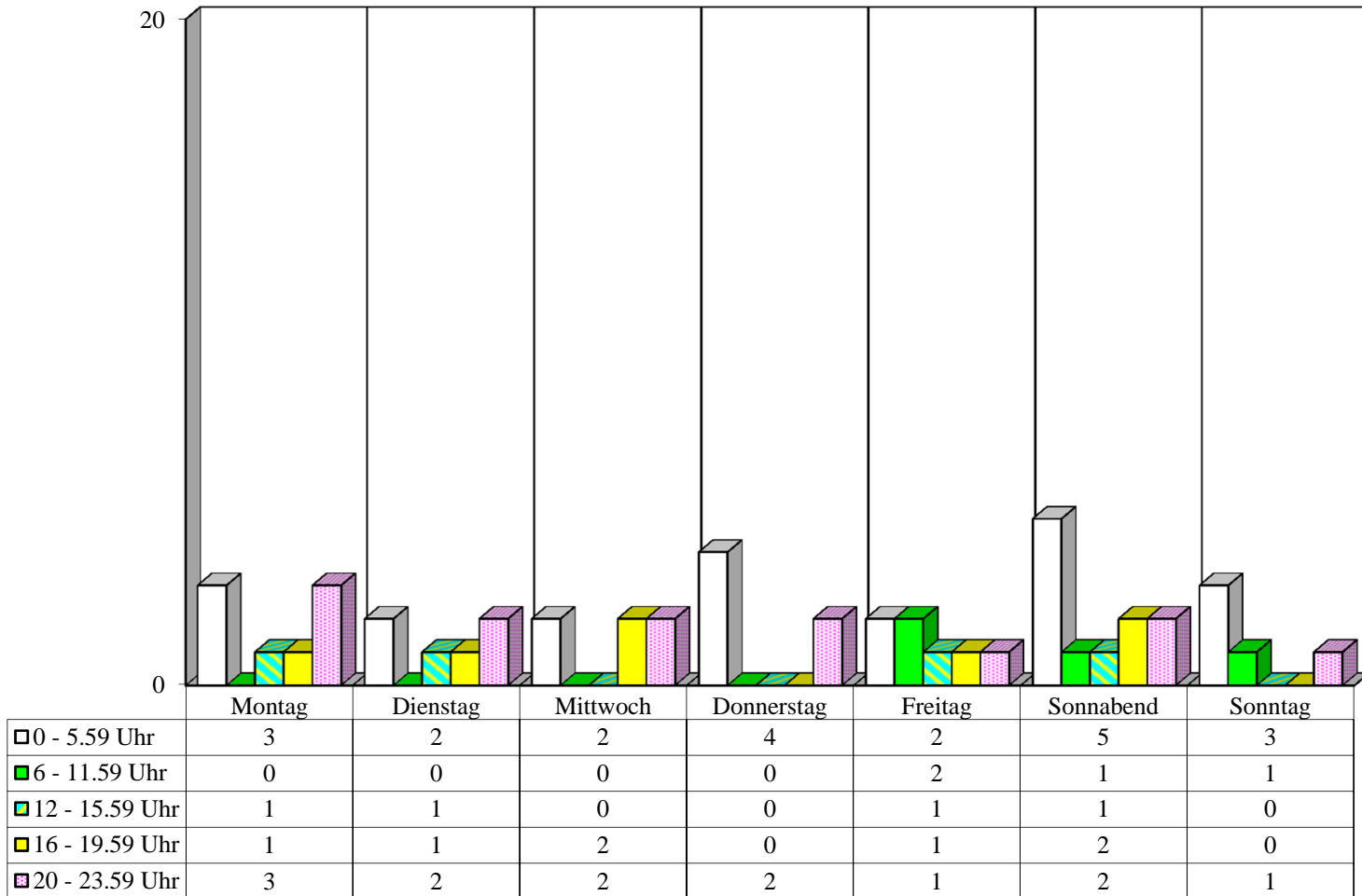

**Zeitliche Verteilung der alkoholisierten Unfallverursacher 2012  
nach Wochentagen in  
Mitte**

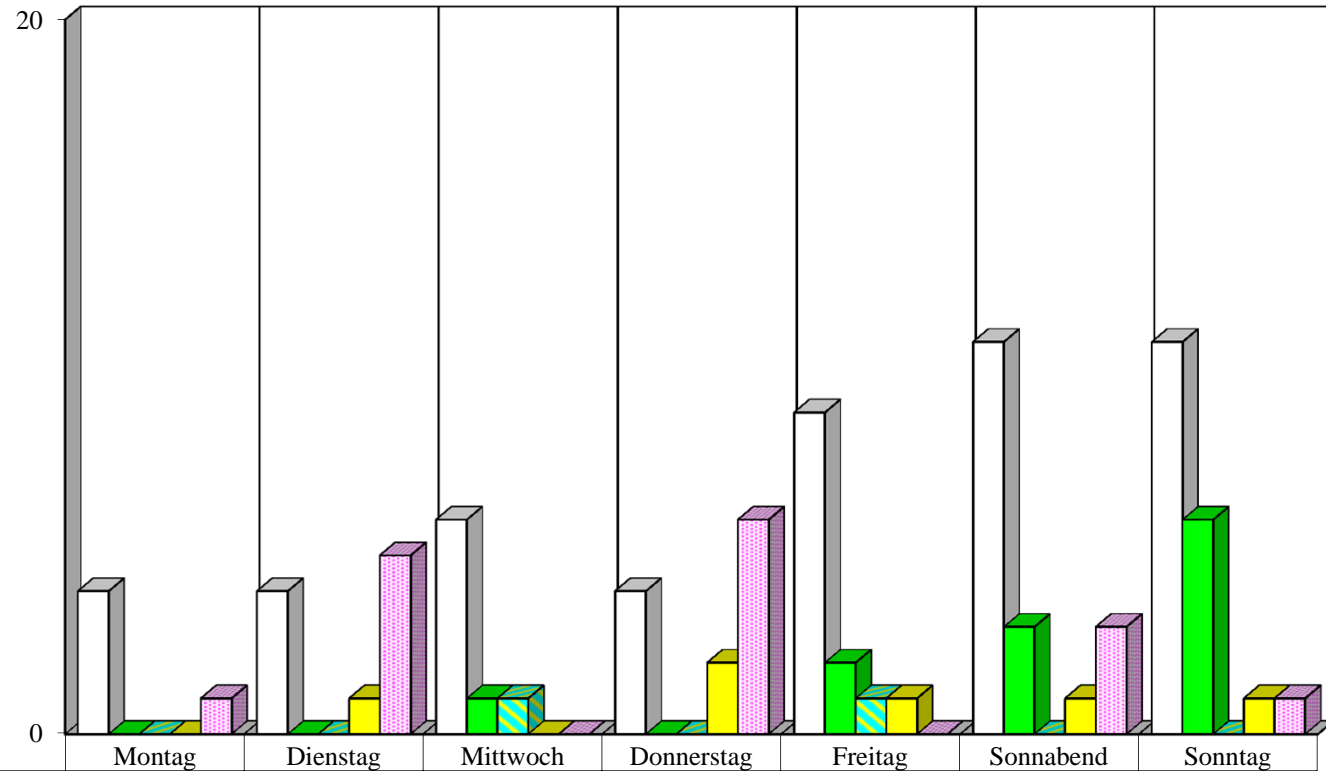

	Montag	Dienstag	Mittwoch	Donnerstag	Freitag	Sonnabend	Sonntag
0 - 5.59 Uhr	4	4	6	4	9	11	11
6 - 11.59 Uhr	0	0	1	0	2	3	6
12 - 15.59 Uhr	0	0	1	0	1	0	0
16 - 19.59 Uhr	0	1	0	2	1	1	1
20 - 23.59 Uhr	1	5	0	6	0	3	1

**Zeitliche Verteilung der alkoholisierten Unfallverursacher 2012  
nach Wochentagen in  
Tiergarten**

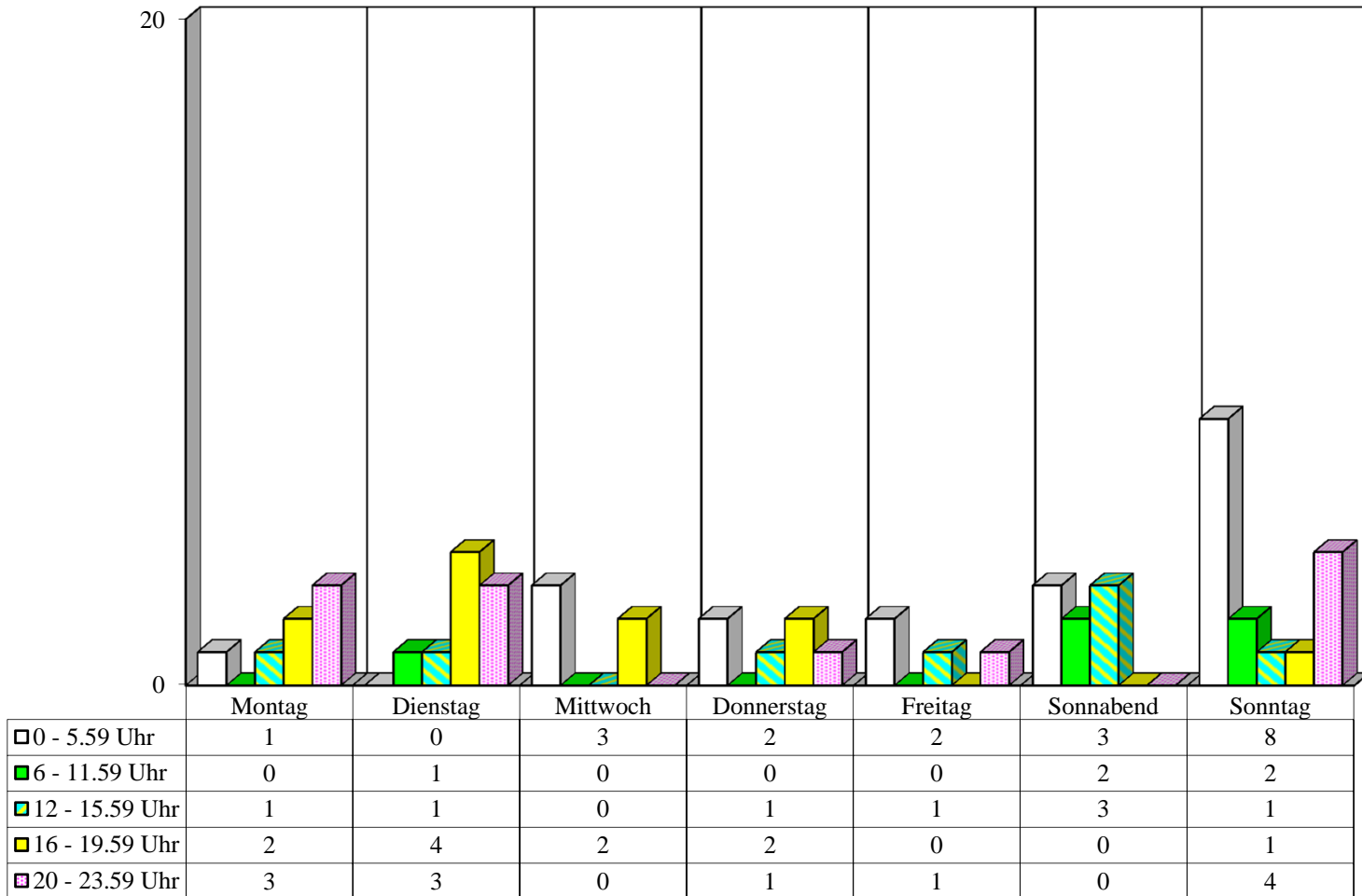

**Zeitliche Verteilung der alkoholisierten Unfallverursacher 2012  
nach Wochentagen in  
Wedding**

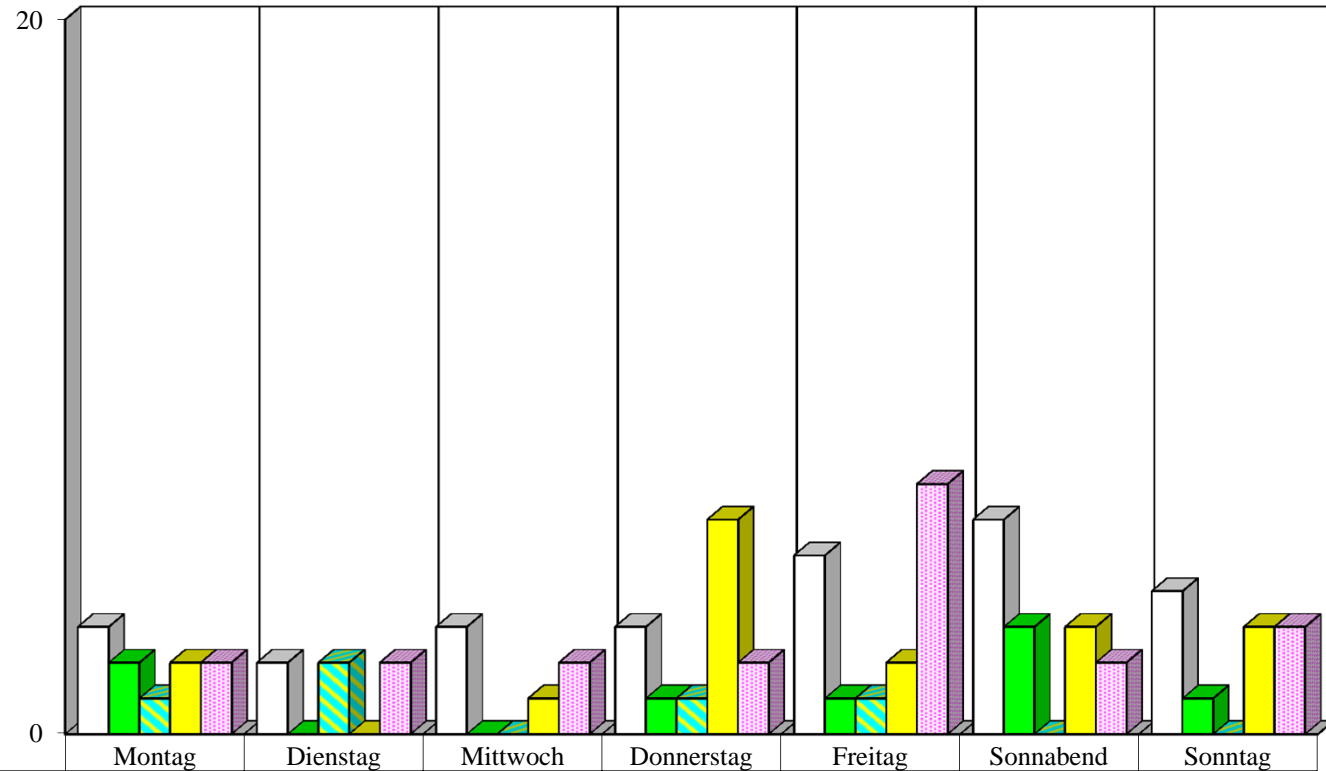

	Montag	Dienstag	Mittwoch	Donnerstag	Freitag	Sonnabend	Sonntag
□ 0 - 5.59 Uhr	3	2	3	3	5	6	4
■ 6 - 11.59 Uhr	2	0	0	1	1	3	1
■ 12 - 15.59 Uhr	1	2	0	1	1	0	0
■ 16 - 19.59 Uhr	2	0	1	6	2	3	3
■ 20 - 23.59 Uhr	2	2	2	2	7	2	3

**Zeitliche Verteilung der alkoholisierten Unfallverursacher 2012  
nach Wochentagen in  
Schöneberg**

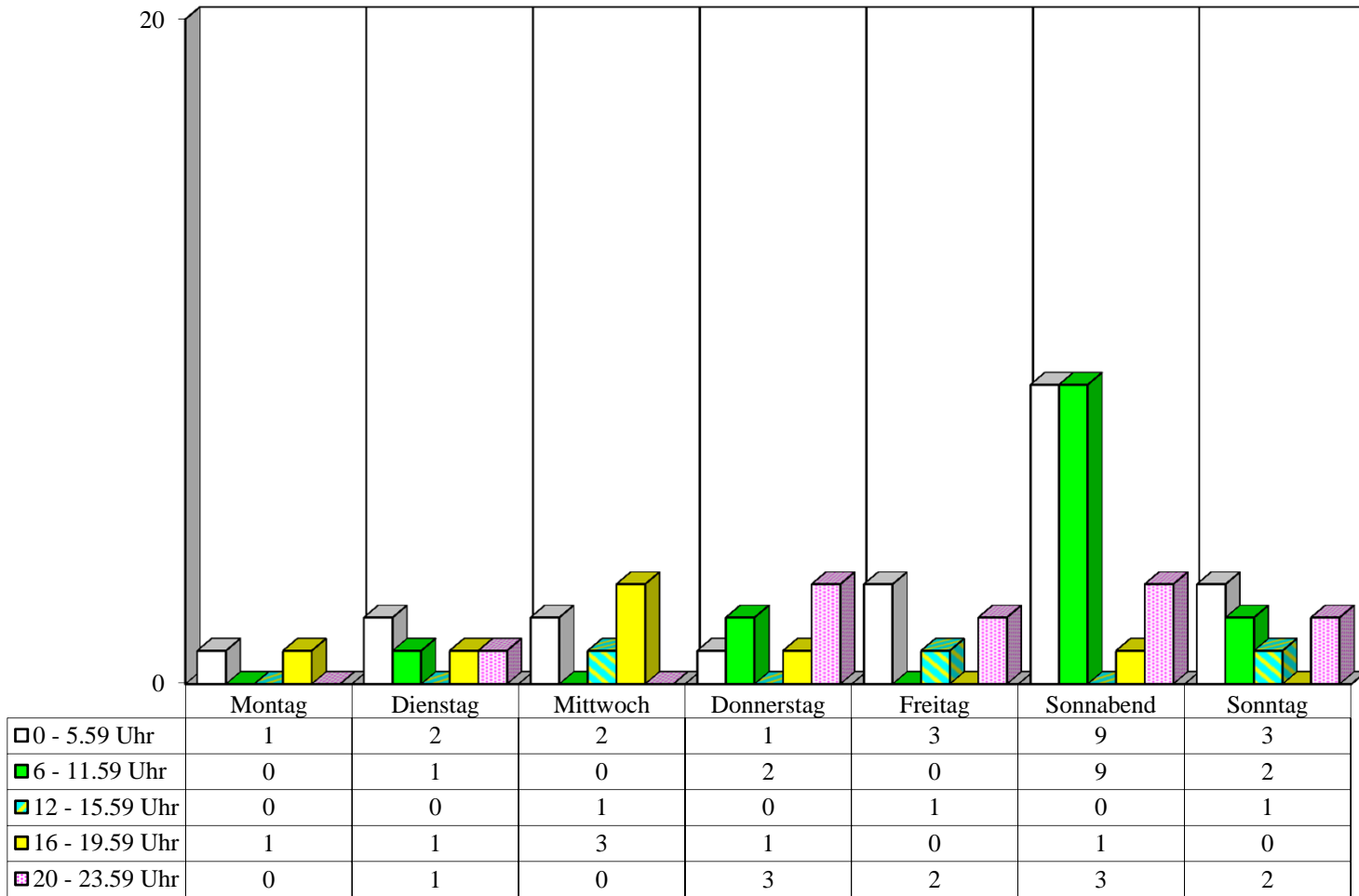

**Zeitliche Verteilung der alkoholisierten Unfallverursacher 2012  
nach Wochentagen in  
Zehlendorf**

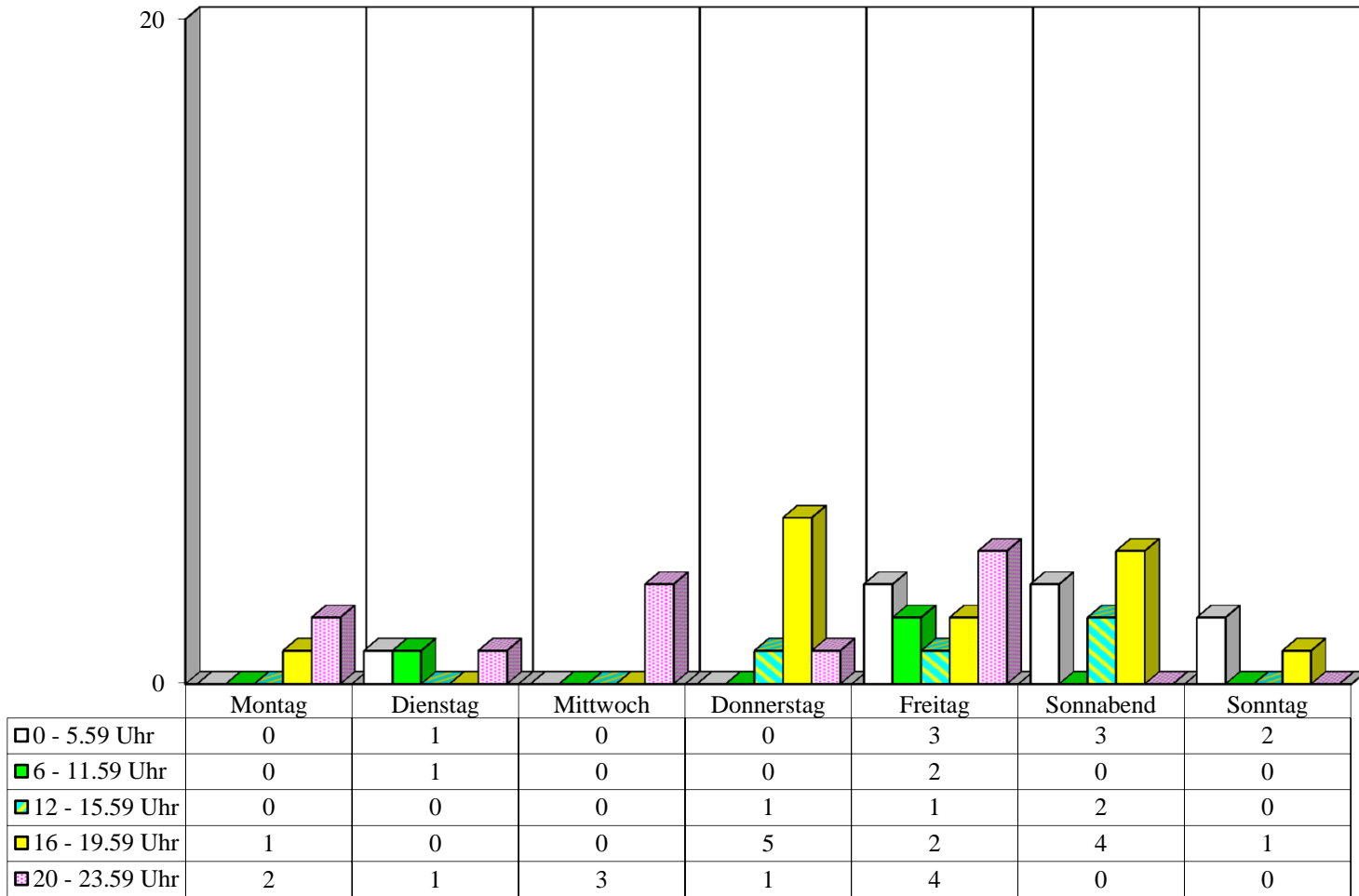

**Zeitliche Verteilung der alkoholisierten Unfallverursacher 2012  
nach Wochentagen in  
Steglitz**

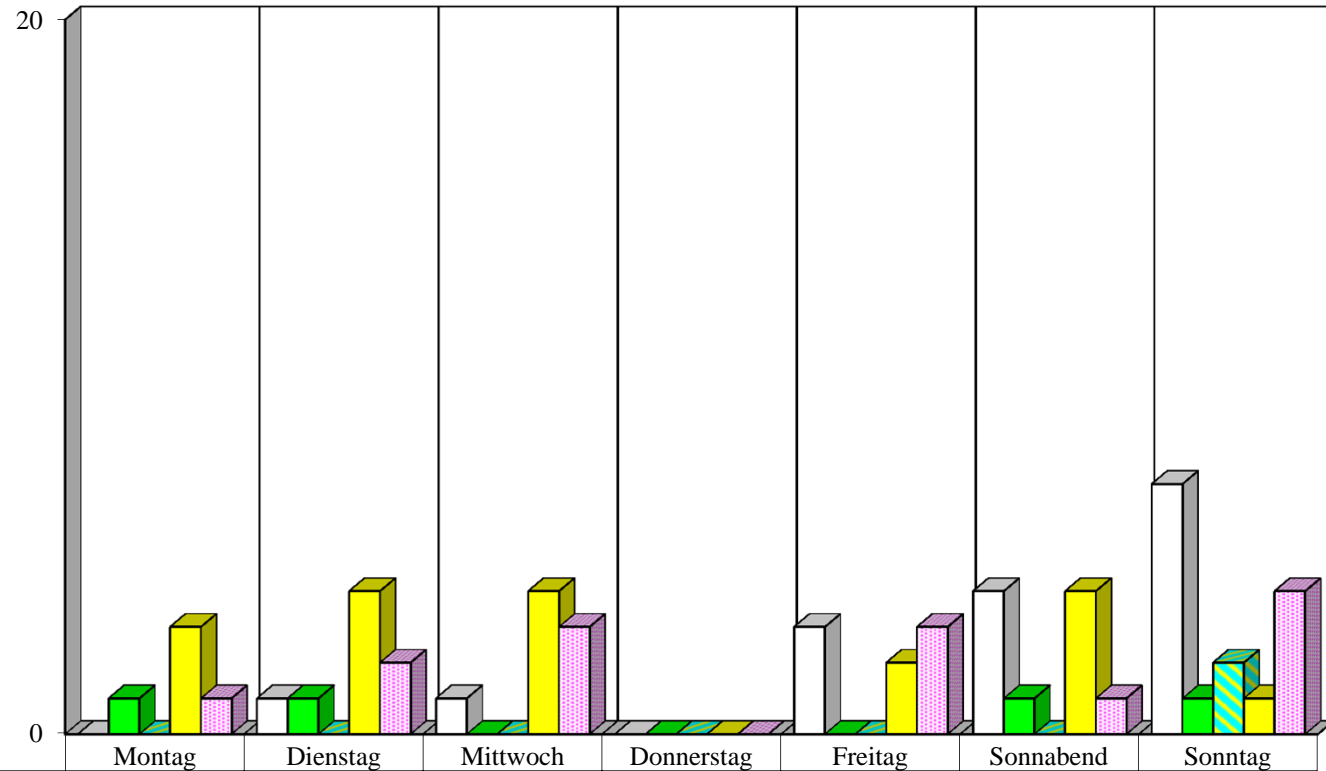

	Montag	Dienstag	Mittwoch	Donnerstag	Freitag	Sonnabend	Sonntag
□ 0 - 5.59 Uhr	0	1	1	0	3	4	7
■ 6 - 11.59 Uhr	1	1	0	0	0	1	1
■ 12 - 15.59 Uhr	0	0	0	0	0	0	2
■ 16 - 19.59 Uhr	3	4	4	0	2	4	1
■ 20 - 23.59 Uhr	1	2	3	0	3	1	4



**Zeitliche Verteilung der alkoholisierten Unfallverursacher 2012  
nach Wochentagen in  
Tempelhof**

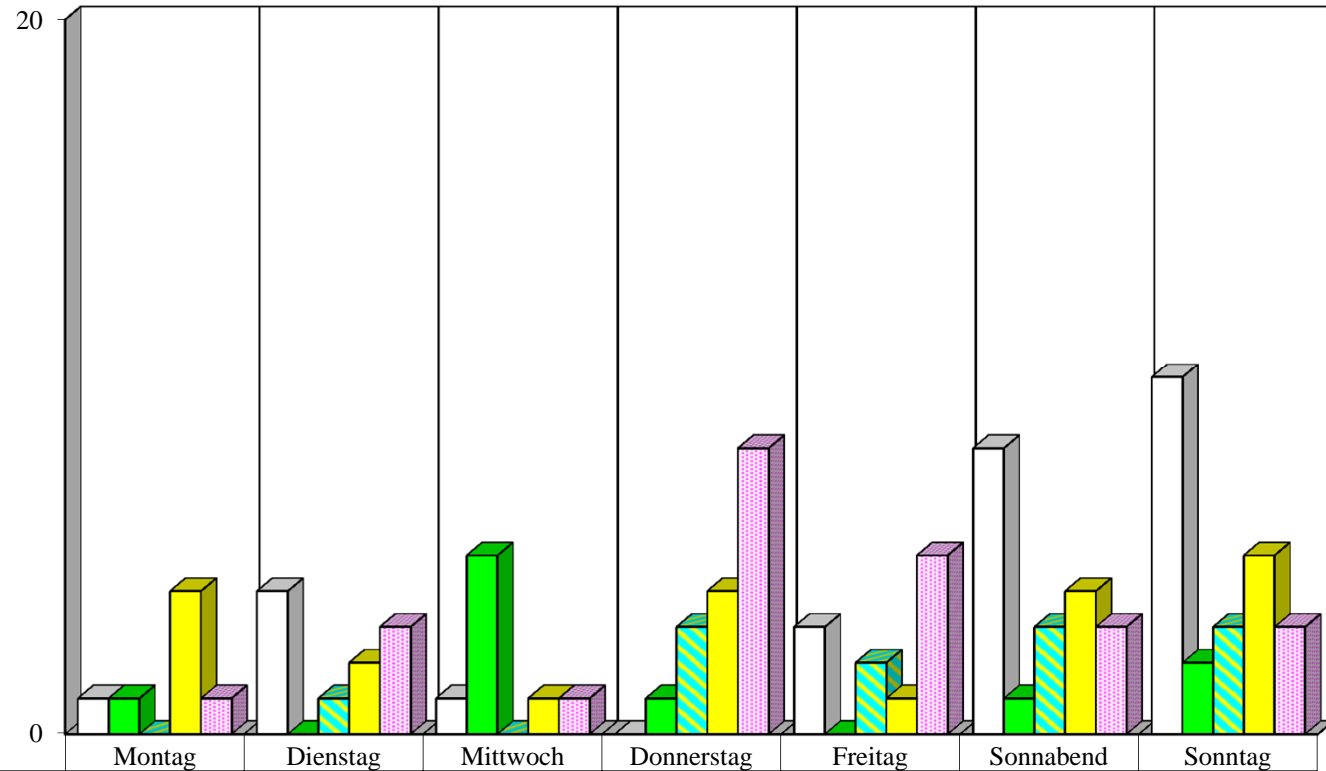

	Montag	Dienstag	Mittwoch	Donnerstag	Freitag	Sonnabend	Sonntag
□ 0 - 5.59 Uhr	1	4	1	0	3	8	10
■ 6 - 11.59 Uhr	1	0	5	1	0	1	2
■ 12 - 15.59 Uhr	0	1	0	3	2	3	3
■ 16 - 19.59 Uhr	4	2	1	4	1	4	5
■ 20 - 23.59 Uhr	1	3	1	8	5	3	3

**Zeitliche Verteilung der alkoholisierten Unfallverursacher 2012  
nach Wochentagen in  
Neukölln**

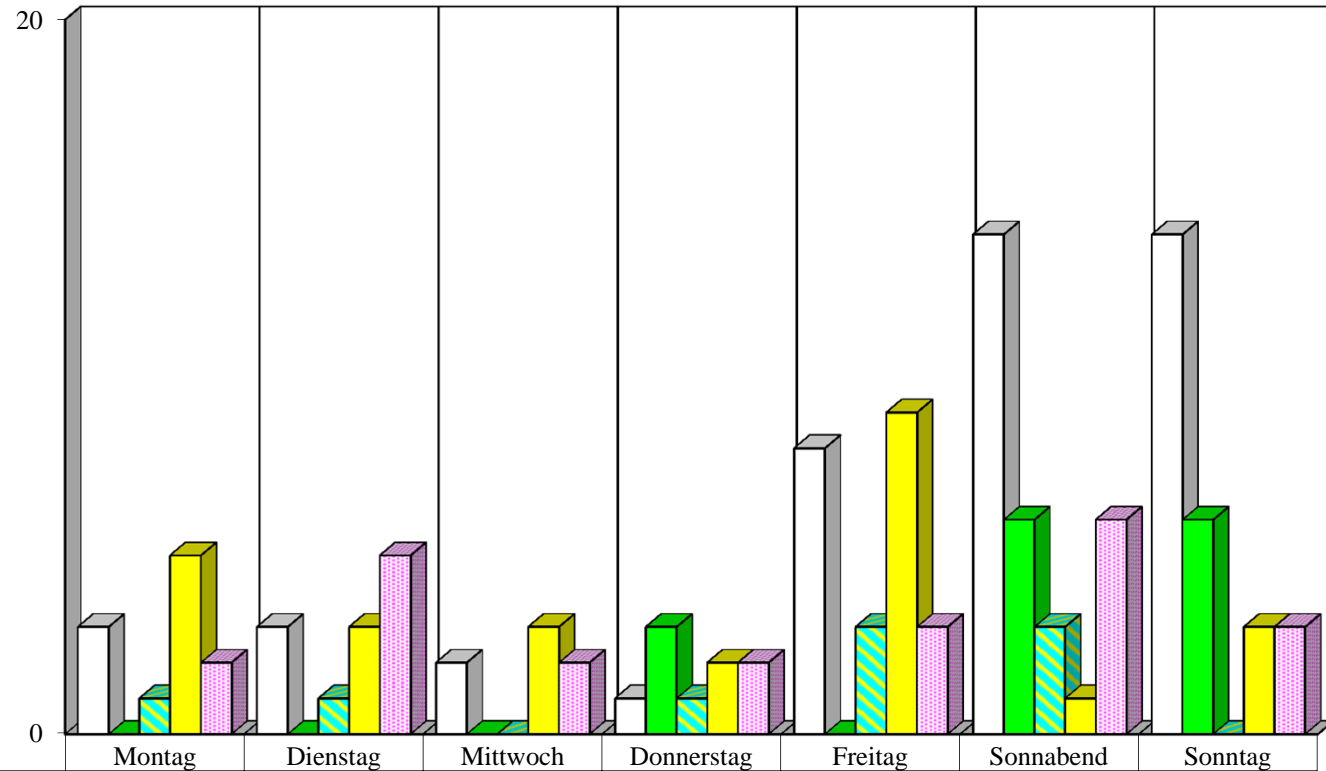

□ 0 - 5.59 Uhr	3	3	2	1	8	14	14
■ 6 - 11.59 Uhr	0	0	0	3	0	6	6
■ 12 - 15.59 Uhr	1	1	0	1	3	3	0
■ 16 - 19.59 Uhr	5	3	3	2	9	1	3
■ 20 - 23.59 Uhr	2	5	2	2	3	6	3

**Zeitliche Verteilung der alkoholisierten Unfallverursacher 2012  
nach Wochentagen in  
Kreuzberg**

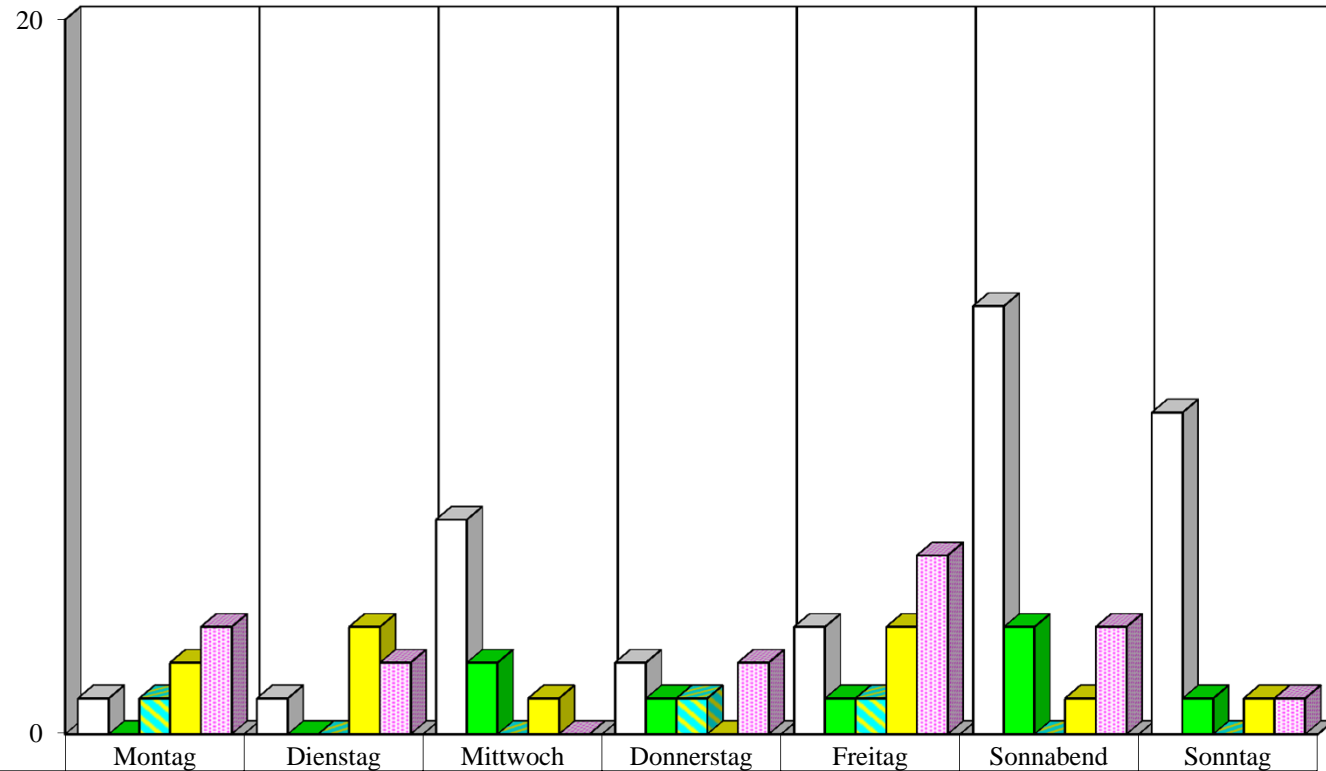

	Montag	Dienstag	Mittwoch	Donnerstag	Freitag	Sonnabend	Sonntag
0 - 5.59 Uhr	1	1	6	2	3	12	9
6 - 11.59 Uhr	0	0	2	1	1	3	1
12 - 15.59 Uhr	1	0	0	1	1	0	0
16 - 19.59 Uhr	2	3	1	0	3	1	1
20 - 23.59 Uhr	3	2	0	2	5	3	1

**Zeitliche Verteilung der alkoholisierten Unfallverursacher 2012  
nach Wochentagen in  
Friedrichshain**

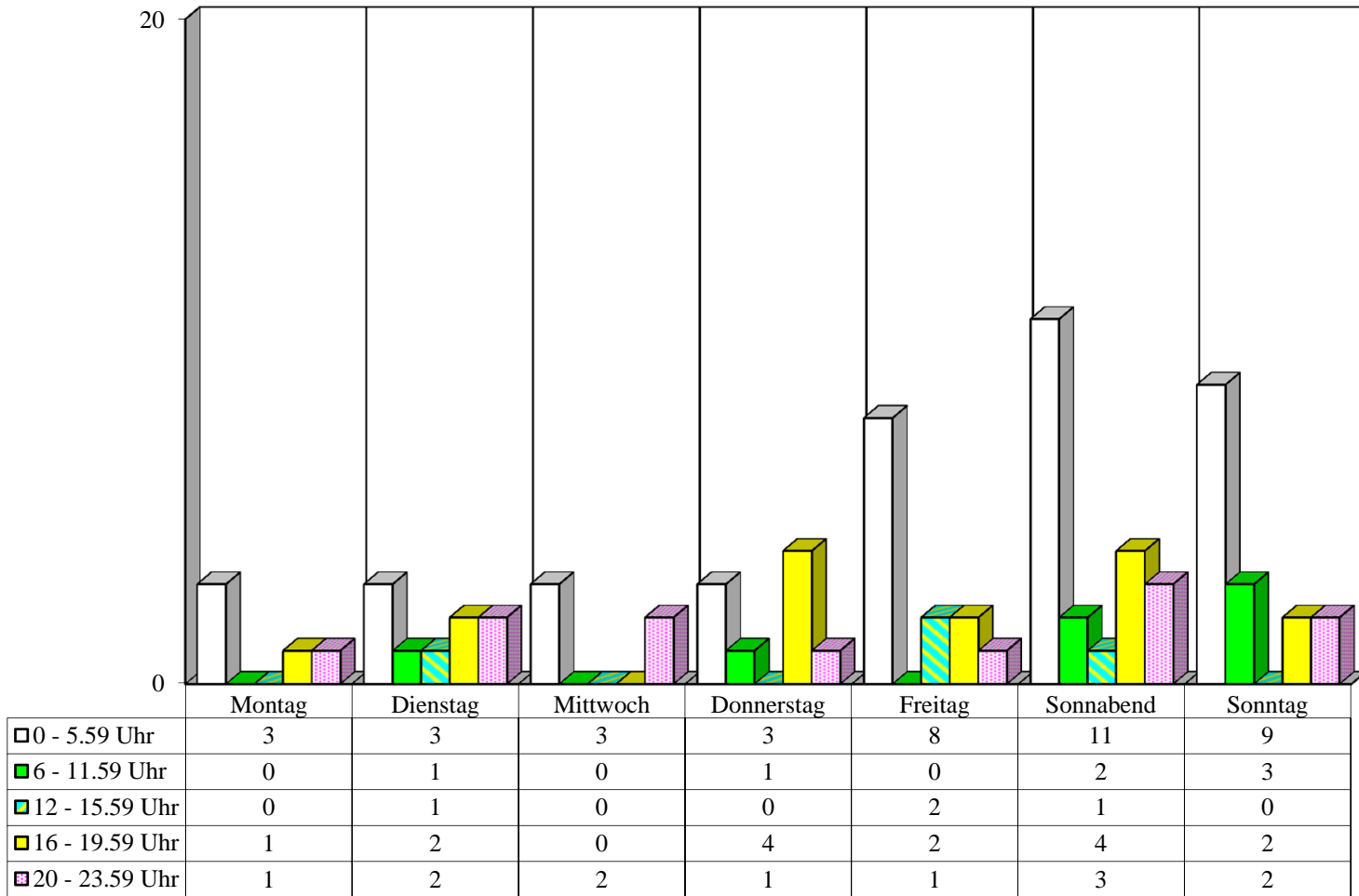

**Zeitliche Verteilung der alkoholisierten Unfallverursacher 2012  
nach Wochentagen in  
Hohenschönhausen**

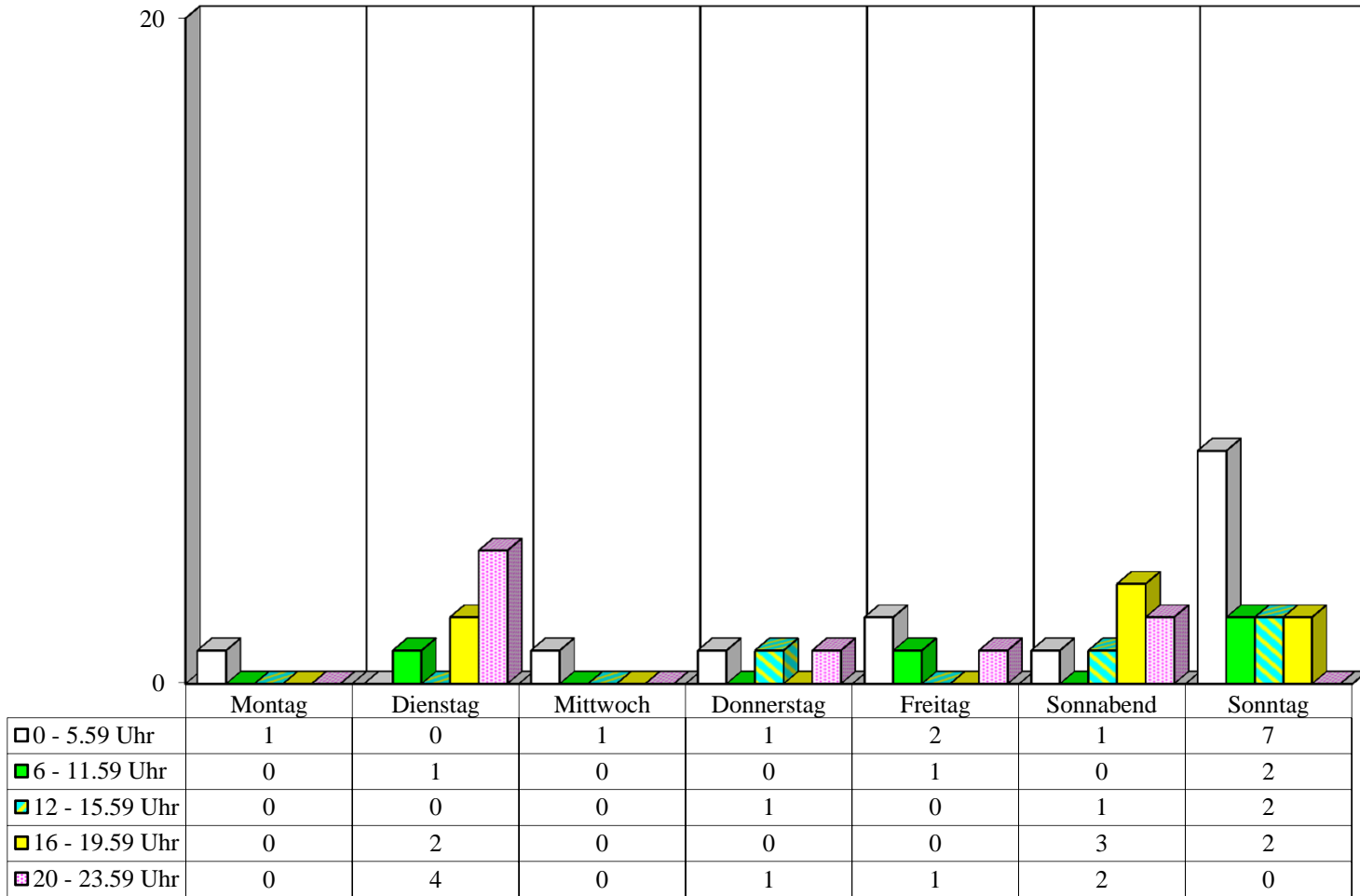

**Zeitliche Verteilung der alkoholisierten Unfallverursacher 2012  
nach Wochentagen in  
Marzahn**

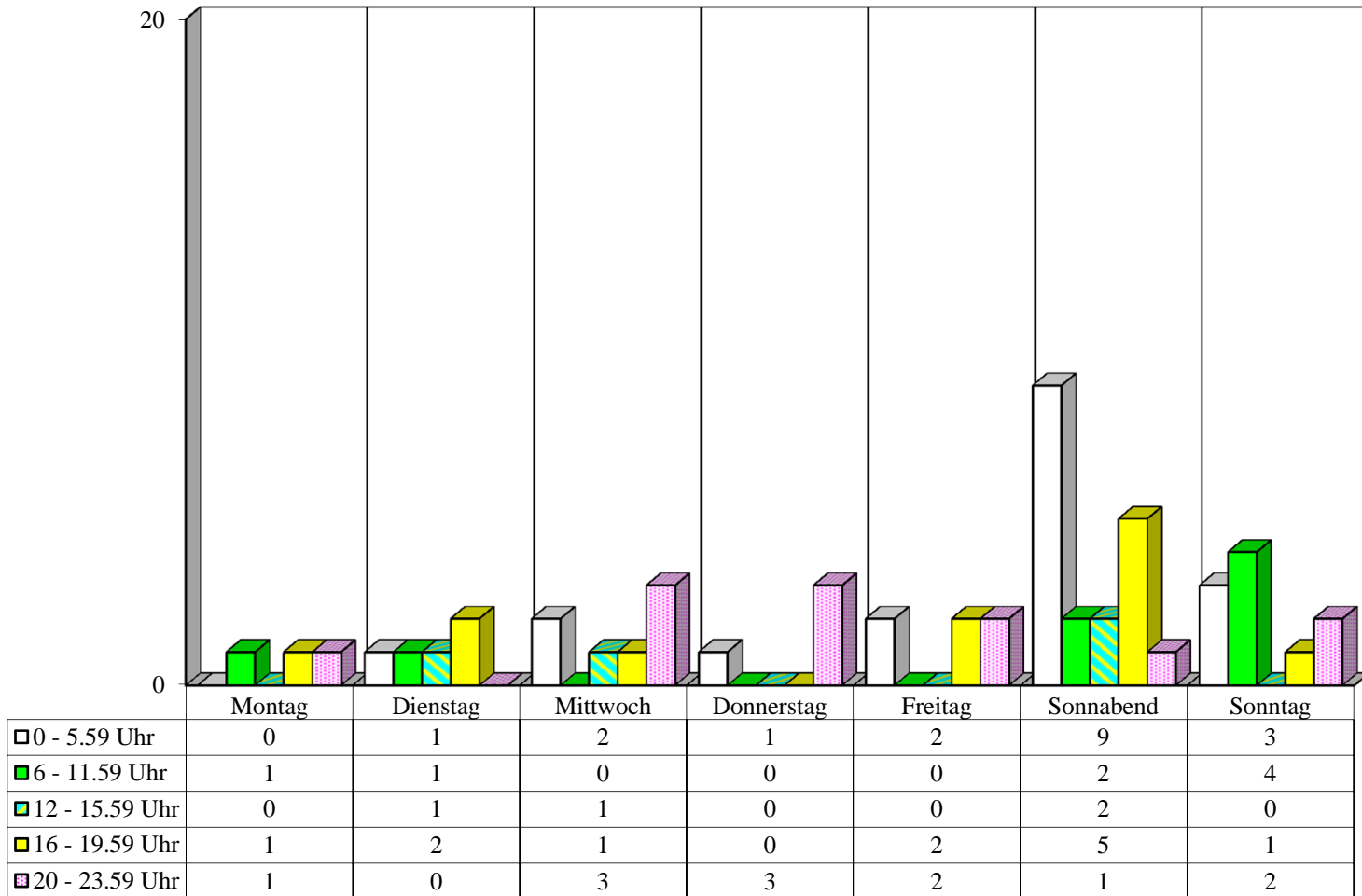

**Zeitliche Verteilung der alkoholisierten Unfallverursacher 2012  
nach Wochentagen in  
Lichtenberg**

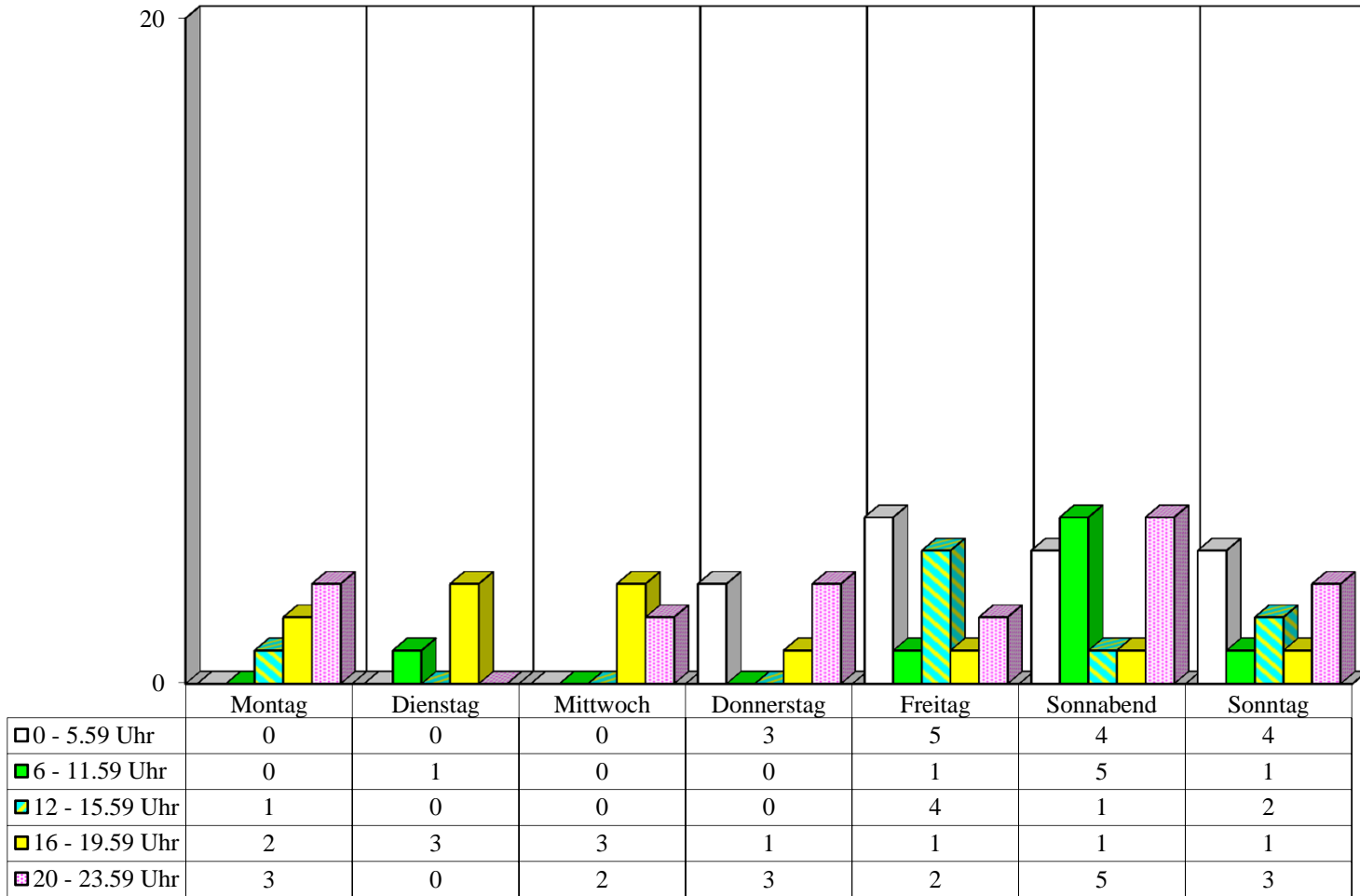

**Zeitliche Verteilung der alkoholisierten Unfallverursacher 2012  
nach Wochentagen in  
Treptow**

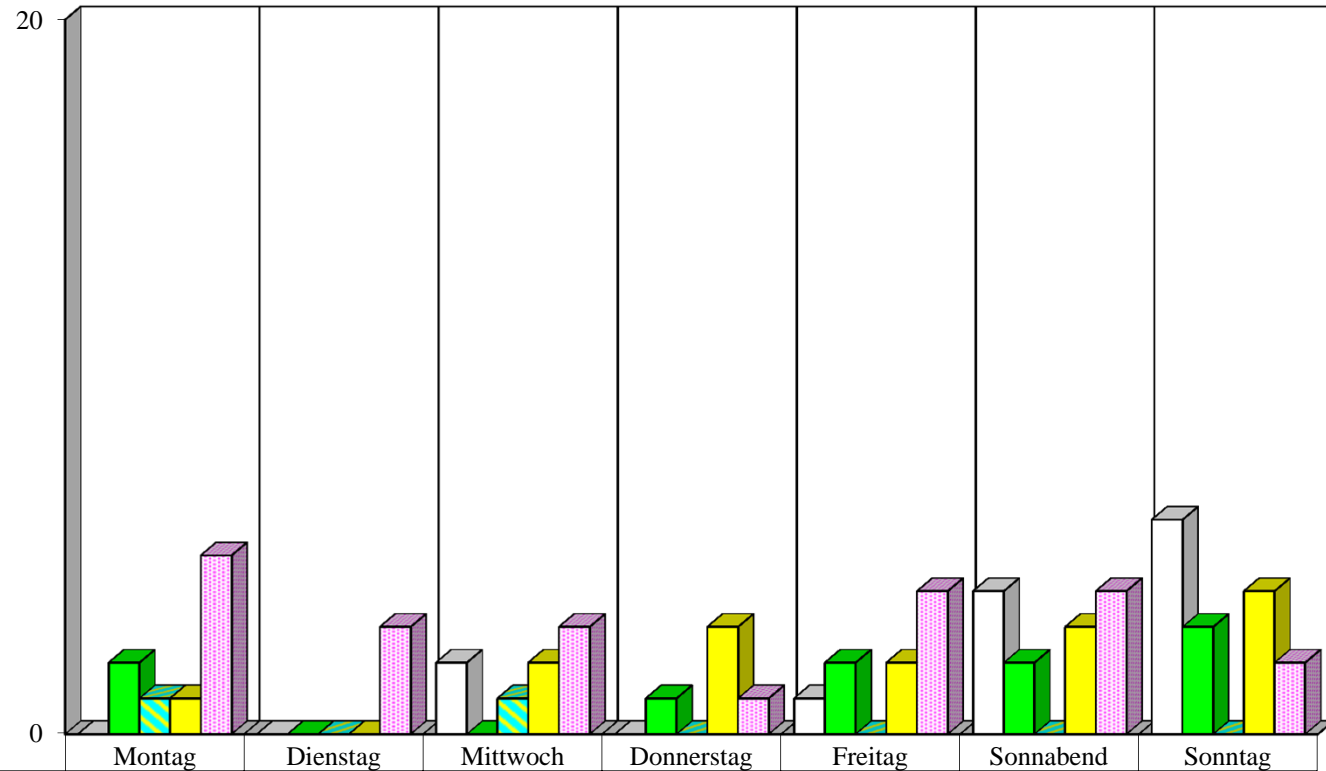

	Montag	Dienstag	Mittwoch	Donnerstag	Freitag	Sonnabend	Sonntag
□ 0 - 5.59 Uhr	0	0	2	0	1	4	6
■ 6 - 11.59 Uhr	2	0	0	1	2	2	3
■ 12 - 15.59 Uhr	1	0	1	0	0	0	0
■ 16 - 19.59 Uhr	1	0	2	3	2	3	4
■ 20 - 23.59 Uhr	5	3	3	1	4	4	2



**Zeitliche Verteilung der alkoholisierten Unfallverursacher 2012  
nach Wochentagen in  
Köpenick**

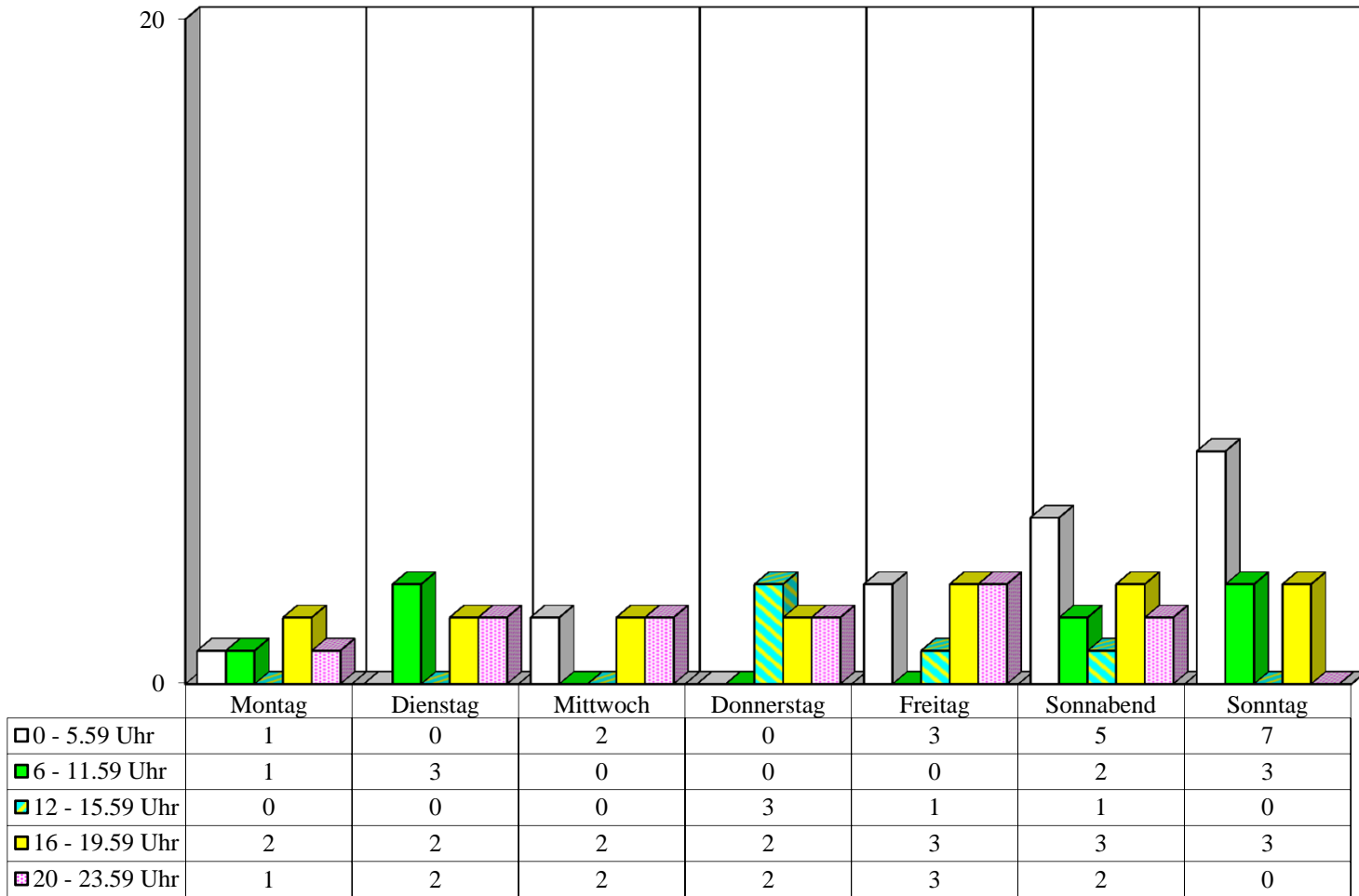

**Zeitliche Verteilung der alkoholisierten Unfallverursacher 2012  
nach Wochentagen in  
Hellersdorf**

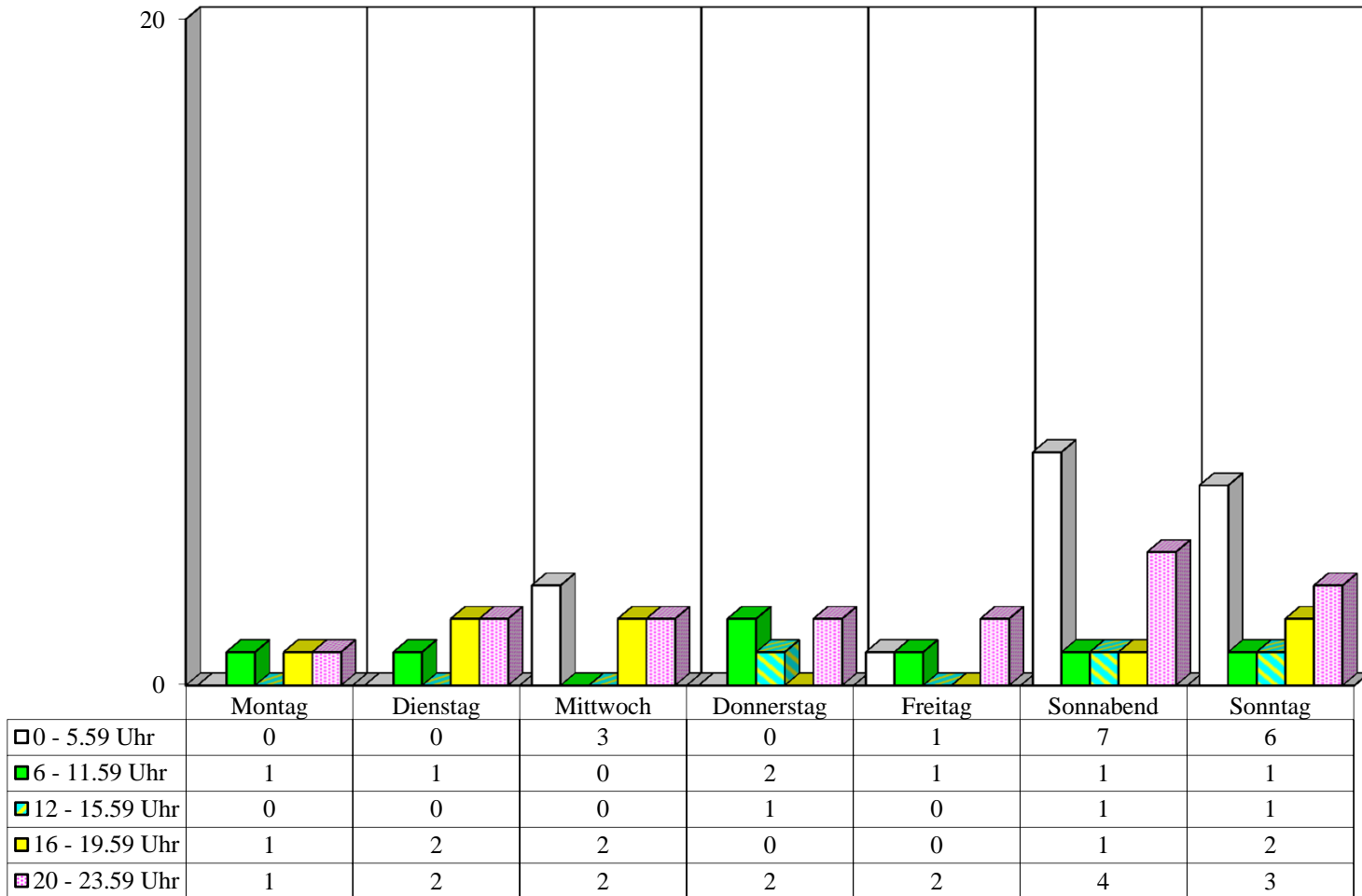

Häufigkeitsverteilung 2012					
Pol.Abschnitt	Bezirk	Ort	Ergebnis		
11	RD	BERNAUER STR.	1		
		EICHBORNDAMM	2		
		GORKISTR.	1		
		RUPPNER CHAUSSEE	2		
		SCHARNWEBERSTR.	2		
		WALDSTR.	1		
		GOTTHARDSTR. / HOLLÄNDERSTR.	1		
		LINDAUER ALLEE / OLLENHAUERSTR. / WALDSTR.	1		
		WITTESTR.	2		
		AROSER ALLEE	1		
		111 AS SCHULZENDORFER STR HAUPTFAHRBAHN >N	1		
		HERMSDORFER DAMM / WAIDMANNSLUSTER DAMM / A 111 BAB AUTOBAHNZ	1		
		BERLINER STR. / BERNAUER STR. / HOLZHAUSER STR. / SEIDELSTR. / BERNHAR	2		
		BERLINER STR. / KAROLINENSTR. / SCHLOßSTR. / AM TEGELER HAFEN	2		
		CONRADSTR.	1		
		KURT-SCHUMACHER-DAMM	1		
		KURT-SCHUMACHER-DAMM / OLLENHAUERSTR. / SCHARNWEBERSTR. / KURT-	1		
		NAMSLAUSTR.	1		
		OLLENHAUERSTR.	2		
		111 Z AS KURT-SCHU-D U AS EICHBORNDAMM HAUPTFB	1		
		ALT-HEILIGENSEE / HEILIGENSEESTR. / HENNIGSDORFER STR. / SCHULZENDOR	1		
		AUGUSTE-VIKTORIA-ALLEE	3		
		AUGUSTE-VIKTORIA-ALLEE / HUMBOLDTSTR. / OLLENHAUERSTR.	1		
		BERLINER STR. / BRUNOWSTR.	2		
		BORSIGDAMM / EISENHAMMERWEG / VEITSTR.	1		
		BREITENBACHSTR. / MIRAISTR.	1		
		BUDDESTR.	1		
		EICHBORNDAMM / WALDSTR. / WITTESTR.	1		
		ERNSTSTR. / TIETZSTR.	1		
		FLOTTENSTR. / ROEDERNALLEE	1		
		GENERAL-WOYNA-STR. / ZOBELTITZSTR.	1		
		GOTTHARDSTR. / KAPWEG / SCHARNWEBERSTR.	1		
		HABICHTSTR.	2		
		HATZFELDTALLEE / ZIEKOWSTR.	1		
		HECHELSTR.	1		
		HEILIGENSEESTR.	1		
		HOLZHAUSER STR. / TRIFTSTR.	1		
		HUMBOLDTSTR. / LINDAUER ALLEE	1		
		KAROLINENSTR.	1		
		KIENHORSTSTR.	1		
		KURT-SCHUMACHER-DAMM / A 111 BAB AUTOBAHNZUBRINGER HAMBURG / 1	1		
		KURT-SCHUMACHER-DAMM / STRAÙE 442 / CHARLES-CORCELLE-RING	1		
		LINDAUER ALLEE / ROEDERNALLEE / TEICHSTR.	1		
		MIRAISTR.	1		
		SCHWABSTEDTER WEG	1		
		STOCKUMER STR.	1		
		VEITSTR.	1		
		VENUSSTR.	1		
		ZOBELTITZSTR.	1		
		RD Ergebnis			60
		11 Ergebnis			60
		12	RD	ALT-WITTENAU	2
				BERLINER STR.	1
				HERMSDORFER DAMM	1
				MARKSTR.	1
				ORANIENBURGER STR.	1
ORANIENDAMM	1				
RESIDENZSTR.	2				
SENFENBERGER RING	1				
ORANIENDAMM / WAIDMANNSLUSTER DAMM / ZABEL-KRÜGER-DAMM	1				
AM NORDGRABEN / ORANIENBURGER STR. / ORANIENBURGER BRÜCKE	1				

Häufigkeitsverteilung 2012			
Pol.Abschnitt	Bezirk	Ort	Ergebnis
12	RD	FÜRSTENDAMM	1
		ALT-REINICKENDORF	1
		FINSTERWALDER STR.	1
		PROVINZSTR.	6
		WAIDMANNSLUSTER DAMM	2
		ALT-HERMSDORF / BERLINER STR.	1
		ALT-REINICKENDORF / RESIDENZSTR. / KLEMKESTR. / KOPENHAGENER STR.	1
		BERLINER STR. / BURGFRAUENSTR. / VELTHEIMSTR.	1
		BERLINER STR. / ROBINIENWEG	1
		BERLINER STR. / TEGELER STR.	1
		BÜRGERSTR. / WINTERSTR. / PROVINZSTR.	1
		DANNENWALDER WEG / FINSTERWALDER STR. / WILHELMSRUHER DAMM	1
		DIANASTR. / ORANIENDAMM / ZEHNTWERDERWEG	2
		DREWITZER STR.	1
		HEIDENHEIMER STR. / HERMSDORFER DAMM	1
		HEINSESTR.	1
		HERMSDORFER DAMM / MARTIN-LUTHER-STR.	1
		HERMSDORFER STR.	2
		LENGEDER STR. / ROEDERNALLEE	1
		LUDOLFINGERPLATZ	1
		MAXIMILIANKORSO / LUDOLFINGERPLATZ	1
		MITTELBRUCHZEILE / RESIDENZSTR.	1
		MONTANSTR.	1
		MÜHLENFELDSTR.	1
		RASCHDORFFSTR.	1
		REGINHARDSTR. / RITTERLANDWEG	1
		RESIDENZSTR. / RORSCHACHER ZEILE	1
		RITTERLANDWEG	1
		SCHONACHER STR. / ZABEL-KRÜGER-DAMM / SCHLUCHSEESTR.	1
		SCHORFHEIDESTR.	1
		THATERSTR.	1
ZABEL-KRÜGER-DAMM	1		
RD Ergebnis			52
12 Ergebnis			52
13	PK	BERLINER STR.	2
		BERLINER STR. / GRANITZSTR. / KISSINGENSTR.	1
		BLANKENBURGER STR.	2
		DIETZGENSTR.	2
		GRANITZSTR. / PRENZLAUER PROMENADE / ROTHENBACHSTR.	1
		HAUPTSTR.	1
		SCHILLERSTR.	1
		FLORASTR. / MÜHLENSTR.	1
		GRABBEALLEE	1
		SCHWEIZER TAL	1
		SCHÖNERLINDER STR.	1
		10 Z STADTGR (WESTL) U SCHÖNERLINDER HAUPTFB	1
		ARKENBERGER DAMM / AM POSSEBERG	1
		BAHNHOFSTR. / BLANKENBURGER WEG / PANKSTR.	1
		BALTRUMSTR. / BUCHER STR.	1
		BERLINER STR. / FLORASTR.	1
		BEUTHSTR.	1
		BLANKENBURGER STR. / PASEWALKER STR.	1
		BREITE STR.	1
		BUCHER STR. / A 114 BAB AUTOBAHNZUBRINGER PRENZLAU / 114 AS BUCHER	1
		BUCHER STR. / PANKGRAFENSTR.	1
		DR.-MARKUS-STR.	1
		EICHENSTR.	1
		EWESTSTR. / PASEWALKER STR.	2
		FLORASTR.	1
		GALENUSSTR.	1
		HADLICHSTR.	1
HAUPTSTR. / LESSINGSTR.	2		

Häufigkeitsverteilung 2012				
Pol.Abschnitt	Bezirk	Ort	Ergebnis	
13	PK	HEINRICH-BÖLL-STR. / DIETZGENSTR. / UHLANDSTR.	1	
		HEINZ-BRANDT-STR.	1	
		KISSINGENPLATZ / KISSINGENSTR. / NEUMANNSTR.	1	
		PANKOWER STR. / PASEWALKER STR.	1	
	PK Ergebnis			37
13 Ergebnis			37	
14	PK	KAROWER CHAUSSEE	1	
		ALT-BUCH / WILTBERGSTR. / WALTER-FRIEDRICH-STR.	1	
		AM SANDHAUS	1	
		KAROWER CHAUSSEE / THEODOR-BRUGSCH-STR.	1	
		SCHWANEBECKER CHAUSSEE	1	
	PK Ergebnis			5
	WS	BERLINER ALLEE	2	
		BERLINER STR.	1	
		LANGHANSSTR.	1	
		GUSTAV-ADOLF-STR.	1	
		BUSCHALLEE / HANSASTR. / KGA SONNENSCHIEIN	1	
		LANGHANSSTR. / PRENZLAUER PROMENADE	1	
		ROMAIN-ROLLAND-STR.	3	
		ALT-KAROW	1	
		BLANKENBURGER STR. / ROMAIN-ROLLAND-STR.	1	
		BLANKENBURGER STR. / STRAÙE 30	1	
		BLECHENSTR.	1	
		BUSCHALLEE / SEEWEG / BERLINER ALLEE	1	
		BÖTTNERSTR.	1	
		CALIGARIPLATZ / GUSTAV-ADOLF-STR. / PRENZLAUER PROMENADE	1	
		FRIESICKESTR.	1	
		GIERSSTR. / HANSASTR.	1	
		GOETHESTR. / STREUSTR.	1	
		HEINERSDORFER STR. / PISTORIUSSTR.	1	
		HERTHASTR. / PRENZLAUER PROMENADE	1	
		LEHDERSTR.	2	
		LIEBERMANNSTR. / BERLINER ALLEE	1	
		MALCHOWER STR.	1	
		MÜNCHEHAGENSTR.	1	
		RENNBAHNSTR. / ROELCKESTR.	1	
		TASSOSTR.	1	
		TRESEBURGER STR.	1	
ZUR RINGALLEE / AN DER INDUSTRIEBAHN / ROELCKESTR.		1		
WS Ergebnis			31	
14 Ergebnis			36	
15	PB	BERLINER STR.	1	
		GLEIMSTR. / SCHÖNHAUSER ALLEE / STARGARDER STR.	1	
		PAPPELALLEE	2	
		PRENZLAUER ALLEE	1	
		SCHÖNHAUSER ALLEE	6	
		KOPENHAGENER STR.	1	
		WISBYER STR.	1	
		BORNHOLMER STR. / BJÖRNSTR. / MALMÖER STR.	3	
		BORNHOLMER STR. / SCHÖNHAUSER ALLEE / WISBYER STR.	2	
		BUCHHOLZER STR. / MILASTR. / SCHÖNHAUSER ALLEE	1	
		DANZIGER STR. / EBERSWALDER STR. / KASTANIENALLEE / PAPPELALLEE / SCH	1	
		EBERSWALDER STR.	1	
		KOLLWITZSTR.	1	
		TRELLEBORGER STR. / WISBYER STR.	1	
		BORNHOLMER STR. / BERGENER STR.	1	
		BÖSEBRÜCKE	1	
		DUNCKERSTR. / ERICH-WEINERT-STR.	1	
		ERICH-WEINERT-STR. / PRENZLAUER ALLEE	1	
		GNEISTSTR. / PAPPELALLEE / RAUMERSTR.	1	
		GRELLSTR. / PRENZLAUER ALLEE / WICHERTSTR.	1	
		KNAACKSTR.	1	

Häufigkeitsverteilung 2012			
Pol.Abschnitt	Bezirk	Ort	Ergebnis
15	PB	LYCHENER STR. / RAUMERSTR.	1
		STARGARDER STR.	1
		WICHERTSTR.	1
	PB Ergebnis		33
15 Ergebnis			33
16	PB	DANZIGER STR.	4
		DANZIGER STR. / PRENZLAUER ALLEE	3
		PRENZLAUER ALLEE	2
		GREIFSWALDER STR.	3
		KNIPRODESTR.	2
		STORKOWER STR.	1
		STORKOWER STR. / LANDSBERGER ALLEE	3
		DIESTERWEGSTR. / PRENZLAUER ALLEE / STARGARDER STR.	2
		FRITZ-RIEDEL-STR.	1
		GREIFSWALDER STR. / GRELLSTR. / STORKOWER STR.	1
		GRELLSTR.	1
		HOSEMANNSTR.	1
		KNIPRODESTR. / STORKOWER STR.	2
		OSTSEESTR.	1
	OTTO-BRAUN-STR. / AM FRIEDRICHSHAIN / GREIFSWALDER STR. / PRENZLAUE	1	
PIESKOWER WEG	1		
STEDINGERWEG	1		
PB Ergebnis		30	
16 Ergebnis			30
Gesamtergebnis			248

Häufigkeitsverteilung 2012			
Pol.Abschnitt	Bezirk	Ort	Ergebnis
21	SP	ALTSTÄDTER RING / MORITZSTR.	1
		CHARLOTTENBURGER CHAUSSEE	2
		FALKENSEER CHAUSSEE	5
		HAKENFELDER STR.	1
		SEEGEFELDER STR.	3
		PIONIERSTR. / WASSERWERKSTR.	1
		EISWERDERSTR.	1
		ALTSTÄDTER RING	2
		ALTSTÄDTER RING / KLOSTERSTR. / SEEGEFELDER STR. / STABHOLZGARTEN	1
		AM JULIUSTURM	1
		PIONIERSTR.	2
		DAUMSTR.	1
		GARTENFELDER STR.	1
		NONNENDAMMALLEE / ROHRDAMM	2
		ADICKESSTR. / DAUMSTR. / GOLDBECKWEG / DAUMSTRABENBRÜCKE	1
		ALTSTÄDTER RING / FALKENSEER PLATZ	1
		AM JULIUSTURM / FALKENSEER PLATZ	1
		AM WASSERBOGEN	1
		ASKANIERRING	1
		ASKANIERRING / FALKENSEER DAMM	1
		ASNIÈRESSTR.	1
		BRAMWALDWEG / PIONIERSTR.	1
		CAUTIUSSTR.	2
		CHARLOTTENBRÜCKE	1
		EISWERDERBRÜCKE (ÖSTL.)	1
		FROBENSTR.	1
		FÜRSTENWEG / HOHENZOLLERNRING / RADELANDSTR.	1
		GALENSTR. / SEEGEFELDER STR. / AM BAHNHOF SPANDAU	2
		GARTENFELDER STR. / PAULSTERNSTR. / KGA NEUER EXERZIERPLATZ	1
		GOLDBECKWEG / OLGA-TSCHECHOWA-STR.	1
		HEIDEREUTERSTR.	1
		HOHENZOLLERNRING	1
		HOHENZOLLERNRING / STREITSTR. / AM MASELAKEPARK	1
		JAGOWSTR. / NEUENDORFER STR.	1
		KLEINE EISWERDERSTR.	1
		KÜSTERSTR.	1
		LINDENUFER	1
		MORITZSTR.	1
		NONNENDAMMALLEE	3
		ORANIENBURGER TOR	1
		PLANTAGE	1
RHENANIASTR. / DABELOWSEESTR.	1		
RUHLEBENER STR. / TELTOWER STR.	1		
RUSTWEG	1		
SCHÖNWALDER ALLEE	2		
TELTOWER STR.	1		
ZEPPELINSTR.	1		
SP Ergebnis			62
21 Ergebnis			62
22	SP	POPITZWEG	1
	SP Ergebnis		1
	CH	MESSEDAMM	1
		REICHSSTR.	1
		SPANDAUER DAMM	2
		100 Z AD FUNKTURM U AS KAISERDAMM HAUPTFAHRBAHN	1
		KNOBELSDORFFSTR. / KÖNIGIN-ELISABETH-STR.	1
		OLYMPISCHE STR. / ROMINTER ALLEE / TRAKEHNER ALLEE / OLYMPISCHER PI	1
		100 AD FUNKTURM EINFAHR V HALENSEESTR WEST N S	1
		100 AD FUNKTURM HAUPTFAHRBAHN >S	1
		100 AD FUNKTURM VERB-FB V 100 SÜDEN N A 115	1
		100 AS SPANDAUER DAMM HAUPTFAHRBAHN >S	1
		ALEMANNENALLEE / HEERSTR.	1

Häufigkeitsverteilung 2012			
Pol.Abschnitt	Bezirk	Ort	Ergebnis
22	CH	CORDESSTR.	1
		ESCHENALLEE / LÄNDERALLEE / REICHSSTR.	1
		GLOCKENTURMSTR.	1
		HEERSTR. / INSTERBURGALLEE	1
		HEERSTR. / KRANZALLEE / FLATOWALLEE	2
		HEILSBERGER ALLEE / TRAKEHNER ALLEE	1
		KAISERDAMM / ROGNITZSTR. / KAISERDAMMBRÜCKE	1
		OSTPREUßENBRÜCKE	1
		SAATWINKLER DAMM / ZUFAHRT Z. FLUGHAFEN TEGEL / GENERAL-GANEVAL	1
		TEGELER WEG / JAKOB-KAISER-PLATZ	1
		WACHOLDERWEG	1
		CH Ergebnis	
	WI	HOHENZOLLERN DAMM	1
		115 AS HÜTTENWEG AUSFAHRT N HÜTTENWEG WEST	1
		BISMARCKALLEE	1
		TEPLITZER STR.	1
		TEUFELSSEE CHAUSSEE	1
	WI Ergebnis		5
	22 Ergebnis		
23	SP	BRUNSBÜTTELER DAMM	3
		BRUNSBÜTTELER DAMM / MAGISTRATSWEG	1
		DORFSTR.	1
		FALKENSEER CHAUSSEE	1
		GATOWER STR.	1
		HEERSTR.	3
		KLOSTERSTR.	1
		OBSTALLEE	2
		SEEBURGER STR.	1
		GATOWER STR. / HEERSTR.	1
		SEEBURGER WEG	1
		WILHELMSTR.	1
		SAKROWER LANDSTR.	1
		TORWEG	1
		BRANDENSTEINWEG / HEERSTR. / SIEMENSWERDERWEG	1
		BRUNSBÜTTELER DAMM / KLOSTERSTR. / RUHLEBENER STR.	2
		KLADOWER DAMM	1
		WEIßENBURGER STR.	1
		AM DORFWALD	1
		BAUMERTWEG	1
		BLASEWITZER RING	2
		BRUNSBÜTTELER DAMM / GRÜNHOFER WEG	1
		COSMARWEG	1
		DECHTOWER STEIG / RITTERFELDDAMM	1
		EGELPFUHLSTR.	1
		GENFENBERGSTR.	1
		GENFENBERGSTR. / PICHELSDORFER STR.	1
		HEERSTR. / REIMERWEG	1
		MAGISTRATSWEG	1
		MAGISTRATSWEG / OBSTALLEE	1
		MAREYZEILE	1
		PILLNITZER WEG	1
		SPANDAUER STR. / WINTERHUDER WEG	1
	SÜDEKUMZEILE / ZWEIWINKELWEG	1	
TIEFWERDERWEG	1		
UNGEWITTERWEG	1		
WEVERSTR.	1		
ZWEIWINKELWEG	1		
SP Ergebnis		45	
23 Ergebnis			45
24	CH	KAISER-FRIEDRICH-STR. / OTTO-SUHR-ALLEE / SPANDAUER DAMM / LUISENPLATZ	1
		KANTSTR.	2



Häufigkeitsverteilung 2012			
Pol.Abschnitt	Bezirk	Ort	Ergebnis
24	CH	KURFÜRSTENDAMM	2
		SCHILLERSTR.	2
		SPANDAUER DAMM	1
		STUTTGARTER PLATZ	1
		DERNBURGSTR.	1
		MOMMSENSTR.	1
		AM HEIDEBUSCH	1
		BISMARCKSTR. / RICHARD-WAGNER-STR. / SESENHEIMER STR.	1
		BISMARCKSTR. / WILMERSDORFER STR.	2
		BRANDENBURGISCHE STR. / KURFÜRSTENDAMM / LEWISHAMSTR. / ADENAUER	1
		BRAUHOFFSTR. / GIERKEZEILE / OTTO-SUHR-ALLEE	1
		EISENZAHNSTR. / KURFÜRSTENDAMM / WAITZSTR.	1
		EOSANDERSTR.	1
		EOSANDERSTR. / OTTO-SUHR-ALLEE / WILMERSDORFER STR.	1
		GERVINUSSTR. / HEILBRONNER STR. / HOLTZENDORFFSTR. / KRACAUERPLATZ	1
		HAUBACHSTR.	1
		KAISERDAMM / SALDERNSTR. / KAISERDAMMBRÜCKE	1
		KANTSTR. / WILMERSDORFER STR.	1
		KNOBELSDORFFSTR.	1
		MAX-DOHRN-STR.	1
		MIERENDORFFPLATZ / MIERENDORFFPLATZ	1
		MIERENDORFFSTR.	1
		NEUE CHRISTSTR.	1
		OTTO-SUHR-ALLEE	1
	SOPHIE-CHARLOTTEN-STR.	1	
	WILMERSDORFER STR.	2	
	CH Ergebnis		
	WI	PAULSBORNER STR.	1
		NESTORSTR.	1
WI Ergebnis			2
24 Ergebnis			35
25	CH	BUDAPESTER STR.	1
		JOACHIMSTALER STR.	3
		KURFÜRSTENDAMM	2
		OLIVAER PLATZ	1
		UHLANDSTR.	1
		HARDENBERGSTR.	1
		LIETZENBURGER STR.	2
		STRASSE DES 17. JUNI	1
		LEIBNIZSTR.	2
		FASANENSTR. / HARDENBERGSTR.	1
		AUGSBURGER STR. / NÜRNBERGER STR. / U-BHF. AUGSBURGER STR.	1
		NÜRNBERGER STR. / TAUDENTZENSTR.	1
		BACHSTR. / STRASSE DES 17. JUNI	1
		FASANENSTR. / MÜLLER-BRESLAU-STR.	2
		HERTZALLEE	1
		SCHLÜTERSTR.	1
		AUGSBURGER STR. / JOACHIMSTALER STR.	1
		BISMARCKSTR. / ERNST-REUTER-PLATZ	3
		FRANKLINSTR. / HELMHOLTZSTR. / GOTZKOWSKYBRÜCKE	1
		GIESEBRECHTSTR.	1
		GOETHESTR. / LEIBNIZSTR.	1
		HARDENBERGSTR. / JOACHIMSTALER STR. / HARDENBERGPLATZ	2
		HARDENBERGSTR. / STEINPLATZ	2
		JOACHIMSTALER STR. / KANTSTR.	1
		JOACHIMSTALER STR. / LIETZENBURGER STR. / FRIEDRICH-HOLLAENDER-PLATZ	2
		KANTSTR. / SAVIGNYPLATZ	2
		KANTSTR. / WIELANDSTR.	1
		LEIBNIZSTR. / PESTALOZZISTR.	1
		LEIBNIZSTR. / SCHILLERSTR.	1
		LIETZENBURGER STR. / SCHLÜTERSTR. / OLIVAER PLATZ	1
LOSCHMIDTSTR.	1		

Häufigkeitsverteilung 2012			
Pol.Abschnitt	Bezirk	Ort	Ergebnis
25	CH	WIELANDSTR.	1
	CH Ergebnis		44
25 Ergebnis			44
26	WI	100 AS SCHMARGENDORF HAUPTFAHRBAHN >O	1
		HOHENZOLLERNDAMM	2
		KONSTANZER STR.	1
		RUDOLSTÄDTER STR.	1
		CUNOSTR. / HOHENZOLLERNDAMM / WARMBRUNNER STR.	1
		LIETZENBURGER STR.	1
		SPICHERNSTR.	2
		BORNIMER STR. / KURFÜRSTENDAMM / STORKWINKEL	1
		100 AS HOHENZOLLERNDAMM HAUPTFAHRBAHN >O	1
		BRANDENBURGISCHE STR.	1
		LAUBACHER STR. / SÜDWESTKORSO / WIESBADENER STR.	3
		WÜRTTEMBERGISCHE STR.	1
		BUNDESALLEE / DETMOLDER STR. / WEXSTR. / BUNDESPLATZ	2
		DETMOLDER STR.	1
		HOHENZOLLERNDAMM / KONSTANZER STR.	1
		HOHENZOLLERNDAMM / RUDOLSTÄDTER STR. / SEESENER STR.	1
		LUDWIGKIRCHSTR. / UHLANDSTR.	1
		100 Z AS DETMOLDER U AS INNSBRUCKER PL HAUPTFB	1
		100 Z AS KURFÜRSTEND U AS HOHENZOLLERND HAUPTFB	1
		AUGUSTE-VIKTORIA-STR. / ELGERSBURGER STR.	1
		BAMBERGER STR. / HOHENSTAUFENSTR. / NACHODSTR.	1
		BERLINER STR. / BIELEFELDER STR. / HOHENZOLLERNDAMM	1
		BERLINER STR. / BUNDESALLEE	1
		BUNDESALLEE / HOHENZOLLERNDAMM / NACHODSTR.	2
		FRIEDRICHSHALLER STR.	1
		HUNDEKEHLESTR. / RHEINBABENALLEE	1
		KOBLENZER STR. / MAINZER STR.	1
		LENTZEALLEE	1
		LUDWIGKIRCHPLATZ	1
		PACELLIALLEE / RHEINBABENALLEE / PLATZ AM WILDEN EBER	1
		PARISER STR.	1
		PARISER STR. / WÜRTTEMBERGISCHE STR. / OLIVAER PLATZ	1
		SALZBRUNNER STR.	1
SCHAPERSTR.	1		
SEESENER STR.	1		
WEXSTR.	1		
WI Ergebnis		42	
26 Ergebnis			42
Gesamtergebnis			258

Häufigkeitsverteilung 2012			
Pol.Abschnitt	Bezirk	Ort	Ergebnis
31	MI	BRUNNENSTR.	4
		ORANIENBURGER STR.	1
		KASTANIENALLEE	1
		BRUNNENSTR. / ANKLAMER STR.	1
		SCHWEDTER STR.	2
		LINIENSTR. / TUCHOLSKYSTR.	1
		ANNA-LOUISA-KARSCH-STR. / SPANDAUER STR.	2
		CHAUSSEESTR. / INVALIDENSTR.	1
		FRIEDRICHSTR.	3
		GARTENSTR.	1
		ROSENTHALER STR.	2
		INVALIDENSTR.	1
		ALTE SCHÖNHAUSER STR.	1
		AN DER SPANDAUER BRÜCKE / HACKESCHER MARKT / ROSENTHALER STR.	1
		AUGUSTSTR.	1
		CHAUSSEESTR. / FRIEDRICHSTR. / TORSTR. / HANNOVERSCHE STR. / ORANIENBURGER STR.	1
		FEHRBELLINER STR. / VETERANENSTR.	1
		GROBE PRÄSIDENTENSTR. / KLEINE PRÄSIDENTENSTR. / MONBIJOUPLATZ	1
		KLEINE HAMBURGER STR.	1
		LINIENSTR. / ORANIENBURGER STR.	1
		MAX-BEER-STR. / MÜNZSTR. / ROCHSTR. (ENDE)	1
TORSTR. / ALTE SCHÖNHAUSER STR. / SCHÖNHAUSER ALLEE / ROSA-LUXEMBURGER STR.	1		
WEINBERGSWEG	1		
MI Ergebnis			31
31 Ergebnis			31
32	MI	ALEXANDERSTR. / KARL-LIEBKNECHT-STR. / MEMHARDSTR.	2
		GRÜNERSTR. / MOLKENMARKT / MÜHLENDAMM / SPANDAUER STR.	4
		JERUSALEMER STR. / LEIPZIGER STR.	1
		OTTO-BRAUN-STR. / MOLLSTR.	1
		TORSTR. / KARL-LIEBKNECHT-STR. / MOLLSTR. / PRENZLAUER ALLEE	1
		WILHELMSTR. / LEIPZIGER STR.	2
		DIRCKSENSTR.	1
		FRIEDRICHSTR. / BEHRENSTR.	1
		KARL-LIEBKNECHT-STR. / SPANDAUER STR.	1
		LEIPZIGER STR.	1
		ALEXANDERSTR. / HOLZMARKTSTR. / STRALAUER STR.	2
		SPANDAUER STR. / RATHAUSSTR.	1
		FRIEDRICHSTR. / GEORGENSTR.	1
		FRIEDRICHSTR.	1
		ALEXANDERSTR.	1
		GRÜNERSTR.	1
		KÖPENICKER STR. / BRÜCKENSTR. / HEINRICH-HEINE-STR.	1
		MOLLSTR. / PLATZ DER VEREINTEN NATIONEN	1
		SPANDAUER STR.	2
		BRÜCKENSTR.	1
		ADALBERTSTR. / BETHANIENDAMM	1
		ANNENSTR. / HEINRICH-HEINE-STR.	2
		AXEL-SPRINGER-STR. / LEIPZIGER STR. / NIEDERWALLSTR. / SEYDELSTR. / SPITZSTR.	2
		BERNHARD-WEIß-STR. / ALEXANDERSTR.	1
		CHARLOTTENSTR. / LEIPZIGER STR.	1
		CHARLOTTENSTR. / ZIMMERSTR.	1
		DIRCKSENSTR. / KARL-LIEBKNECHT-STR.	1
		FRIEDRICHSTR. / ROSMARINSTR.	1
		GONTARDSTR. / KARL-LIEBKNECHT-STR.	1
		GRÜNERSTR. / LITTENSTR.	2
		KEIBELSTR. / MOLLSTR.	1
		KEIBELSTR. / WADZECKSTR.	1
		KLOSTERSTR. / STRALAUER STR.	1
		MARKGRAFENSTR. / FRANZÖSISCHE STR.	1
MOHRENSTR.	1		
MÜHLENDAMM	1		
NEUE ROBSTR.	1		

Häufigkeitsverteilung 2012			
Pol.Abschnitt	Bezirk	Ort	Ergebnis
32	MI	NIEDERKIRCHNERSTR.	1
		OTTO-BRAUN-STR. / ALEXANDERSTR. / KARL-MARX-ALLEE	2
		RUNGESTR.	1
		STRESEMANNSTR. / POTSDAMER PLATZ	1
	MI Ergebnis		
32 Ergebnis			53
33	TG	TURMSTR.	1
		WALDSTR.	2
		ALT-MOABIT	2
		BEUSSELSTR. / SICKINGENSTR. / SIEMENSSTR.	1
		INVALIDENSTR.	1
		SEYDLITZSTR.	1
		BIRKENSTR.	1
		BREMER STR. / QUITZOWSTR. / SIEMENSSTR.	1
		FRIEDRICH-KRAUSE-UFER / HEIDESTR. / PERLEBERGER STR.	1
		HEIDESTR. / MINNA-CAUER-STR.	1
		LEHRTER STR.	1
		PERLEBERGER BRÜCKE	1
		STROMSTR. / TURMSTR.	1
		WICLIFSTR. / WILHELMSHAVENER STR.	1
	WIKINGERUFER	1	
ZWINGLISTR.	1		
TG Ergebnis			18
33 Ergebnis			18
34	MI	EBERTSTR.	1
	MI Ergebnis		1
	TG	ALT-MOABIT / PAULSTR. / RATHENOWER STR.	2
		KLINGELHÖFERSTR.	1
		POTSDAMER STR.	3
		STRASSE DES 17. JUNI	1
		ALT-MOABIT	2
		AN DER URANIA / KURFÜRSTENSTR. / SCHILLSTR.	1
		KLINGELHÖFERSTR. / VON-DER-HEYDT-STR.	1
		LÜNEBURGER STR.	1
		ALT-MOABIT / WERFTSTR. / INVALIDENSTR.	1
		LÜTZOWUFER / LÜTZOWPLATZ / HERKULESBRÜCKE	1
		POTSDAMER STR. / REICHPIETSCHUFER / POTSDAMER BRÜCKE	1
		JOHN-FOSTER-DULLES-ALLEE	1
		SCHEIDEMANNSTR.	1
		BARTNINGALLEE	1
		EINEMSTR. / LÜTZOWPLATZ	1
		GENTHINER STR. / KURFÜRSTENSTR.	1
		HOFJÄGERALLEE / KLINGELHÖFERSTR. / STÜLERSTR. / TIERGARTENSTR.	1
		ALTONAER STR. / BARTNINGALLEE / KLOPSTOCKSTR. / HANSAPLATZ	1
		DERFFLINGERSTR.	1
		EICHHORNSTR. / POTSDAMER STR. / BEN-GURION-STR.	1
		FLOTTWELLSTR. / SCHÖNEBERGER UFER	3
		GENTHINER STR.	1
	HELGOLÄNDER UFER	1	
HITZIGALLEE / REICHPIETSCHUFER	1		
JOHN-FOSTER-DULLES-ALLEE / SPREEWEG / LUTHERBRÜCKE	1		
KLOPSTOCKSTR. / STRASSE DES 17. JUNI	1		
MARLENE-DIETRICH-PLATZ	1		
REICHPIETSCHUFER	1		
SCHÖNEBERGER UFER / GEORGE-C.-MARSHALL-BRÜCKE	2		
SPENERSTR.	1		
TG Ergebnis			37
34 Ergebnis			38
35	WD	AFRIKANISCHE STR. / AMRUMER STR. / SEESTR.	2
		MÜLLERSTR.	2
		MÜLLERSTR. / SEESTR.	1
		OSLOER STR. / REINICKENDORFER STR. / SEESTR. / LOUISE-SCHROEDER-PLATZ	1
		REINICKENDORFER STR.	4

Häufigkeitsverteilung 2012			
Pol.Abschnitt	Bezirk	Ort	Ergebnis
35	WD	SEESTR.	2
		ANTONSTR.	1
		TRIFTSTR.	1
		LONDONER STR. / MÜLLERSTR. / PETERSALLEE	1
		GERICHTSTR. / REINICKENDORFER STR.	3
		LUXEMBURGER STR. / MÜLLERSTR. / SCHULSTR.	2
		PANKSTR. / REINICKENDORFER STR.	1
		ALLÉE DU STADE	1
		AMRUMER STR. / FÖHRER STR. / LUXEMBURGER STR. / TORFSTR.	1
		BRÜSSELER STR. / LÜTTICHER STR.	1
		DOHNAGESTELL / SEESTR.	3
		GRONINGER STR.	1
		GUINEASTR. / LÜTTICHER STR. / SEESTR.	1
		INDISCHE STR. / OUDENARDER STR. / SEESTR. / WILHELM-HASENCLEVER-PLATZ	1
		KAMERUNER STR.	1
		LÜDERITZSTR. / TRANSVAALSTR.	1
		MARKSTR. / REGINHARDSTR. / UNGARNSTR. / LOUISE-SCHROEDER-PLATZ	1
		MAXSTR.	1
		NAZARETHKIRCHSTR. / TURINER STR.	1
		NORDUFER / SAMOASTR.	1
		OFENER STR.	1
		REINICKENDORFER STR. / WIESENSTR.	1
		SCHULSTR.	1
SPARRSTR.	1		
WD Ergebnis			40
35 Ergebnis			40
36	WD	BADSTR. / PANKSTR. / PRINZENALLEE	1
		BERNAUER STR.	3
		BRUNNENSTR.	1
		DRONTHEIMER STR. / KOLONIESTR. / OSLOER STR.	1
		EXERZIERSTR.	1
		OSLOER STR. / PRINZENALLEE	1
		WOLLANKSTR.	1
		WOLLINER STR.	1
		BEHMSTR.	1
		BELLERMANNSTR.	1
		FELDSTR. / HUSSITENSTR. / USEDOMER STR.	1
		NEUE HOCHSTR.	1
		BADSTR.	1
		DRONTHEIMER STR.	1
		GRÜNTALER STR. / OSLOER STR. / BORNHOLMER STR.	1
		SOLDINER STR.	2
		BADSTR. / BUTTMANNSTR.	1
		BADSTR. / STETTINER STR.	1
		BORNEMANNSTR. / GOTTSCHEDSTR.	1
		BÖTTGERSTR. / HOCHSTR. / HOCHSTRABENBRÜCKE	1
		GRAUNSTR. / GLEIMSTR.	1
		GRÜNTALER STR.	1
		HABLINGERWEG / REGINHARDSTR.	1
		JÜLICHER STR. / KLEVER STR. / MÖNKEBERGER STR.	1
		KATTEGATSTR. / WOLLANKSTR.	1
		MARTIN-OPITZ-STR.	2
		PRINZENALLEE	1
		REGINHARDSTR. / RESIDENZSTR.	1
		STEEGERSTR.	1
		STETTINER STR.	1
SWINEMÜNDER STR.	1		
UFERSTR.	1		
WD Ergebnis			36
36 Ergebnis			36
Gesamtergebnis			216

Häufigkeitsverteilung 2012			
Pol.Abschnitt	Bezirk	Ort	Ergebnis
41	SB	AKAZIENSTR.	1
		AN DER URANIA	1
		AN DER URANIA / KLEISTSTR. / LIETZENBURGER STR. / MARTIN-LUTHER-STR.	1
		BAYREUTHER STR.	1
		BÜLOWSTR.	1
		BÜLOWSTR. / FROBENSTR.	1
		BÜLOWSTR. / POTSDAMER STR.	3
		COURBIÈRESTR. / EISENACHER STR. / KLEISTSTR.	1
		DENNEWITZSTR.	1
		EINEMSTR. / NOLLENDORFPLATZ	2
		EISENACHER STR.	1
		FUGGERSTR.	1
		GLEDITSCHSTR. / GRUNEWALDSTR.	1
		GOEBENSTR. / PALLASSTR. / POTSDAMER STR.	1
		GRUNEWALDSTR. / HAUPTSTR. / LANGENSCHIEDTSTR.	1
		HOHENSTAUFENSTR.	1
		MAABENSTR.	1
		MAABENSTR. / NOLLENDORFPLATZ	1
		MAIENSTR.	1
		MOTZSTR.	3
		NOLLENDORFPLATZ	1
PALLASSTR.	1		
PASSAUER STR.	1		
POTSDAMER STR.	1		
SB Ergebnis			29
41 Ergebnis			29
42	SB	ALBERTSTR. / EISENACHER STR. / HAUPTSTR.	1
		BEGASSTR.	1
		BUNDESALLEE / RHEINSTR. / SCHLOßSTR. / SCHÖNEBERGER STR. / WALTHER-S	2
		CRELLESTR. / KOLONNENSTR. / KAISER-WILHELM-PLATZ	1
		DICKHARDTSTR. / HEDWIGSTR. / LAUTERSTR. / RHEINSTR. / SCHMARGENDORF	1
		EBERSSTR.	1
		FEURIGSTR.	1
		FREIHERR-VOM-STEIN-STR.	1
		FRITZ-ELSAS-STR.	1
		HAUPTSTR.	2
		HAUPTSTR. / WEXSTR. / A 100 BAB / INNSBRUCKER PLATZ / 100 AS INNSBRUCK	1
		KOLONNENSTR. / NAUMANNSTR.	1
		LAUTERSTR.	1
		LEFÈVRESTR.	1
		MENZELSTR.	1
		PERELSPLATZ	1
		PRELLERWEG / SEMBRITZKISTR. / INSULANERPARK	1
		SACHSENDAMM / A 103 BAB ABZWEIG ZEHLENDORF / FRIEDRICH-GERLACH-BE	1
		WARTBURGSTR.	1
		WIESBADENER STR. / FRIEDRICH-WILHELM-PLATZ	1
		WILHELM-KABUS-STR.	1
SB Ergebnis			23
42 Ergebnis			23
43	ZD	115 AK ZEHLENDORF AUSF N POTSDAMER OST INNEN	1
		115 AS SPANISCHE A AUSF N SPANISCHE,BORUSSENSTR	1
		115 AS SPANISCHE ALLEE HAUPTFAHRBAHN >NO	1
		115 Z AK ZEHLEND U AS SPANISCHE A HAUPTFB	1
		AM SCHLACHTENSEE	1
		BESKIDENSTR.	1
		BREISGAUER STR.	1
		CLAYALLEE	2
		DÜPPELSTR. / POTSDAMER STR.	1
		EDWIN-C.-DILTZ-STR. / LISSABONALLEE	1
		FRIEDENSTR. / KÖNIGSTR.	1
		HOHENZOLLERNPLATZ	1
		KAISERSTUHLSTR.	1

Häufigkeitsverteilung 2012			
Pol.Abschnitt	Bezirk	Ort	Ergebnis
43	ZD	KÖNIGSTR.	3
		KÖNIGSTR. / KRONPRINZESSINNENWEG	1
		KÖNIGSTR. / WERNERSTR.	1
		KRONPRINZESSINNENWEG	1
		KRONPRINZESSINNENWEG / TILLMANNSWEG	1
		LUDWIGSFELDER STR. / MACHNOWER STR. / SACHTLEBENSTR.	1
		POTSDAMER CHAUSSEE	2
		SACHTLEBENSTR.	2
		TELTOWER DAMM	4
		WASGENSTR. / WESTHOFENER WEG	1
ZD Ergebnis			31
43 Ergebnis			31
44	SB	ALBOINSTR. / ARNULFSTR.	1
		EYTHSTR.	1
		PRELLERWEG	1
		SACHSENDAMM	1
SB Ergebnis			4
44	TE	100 AS ALBOINSTR EINF V SCHÖNEBERGER,ALBOINSTR	1
		100 AS ALBOINSTR HAUPTFAHRBAHN >WZW.ALB(ÖSTL.)U.	1
		100 AS OBERLANDSTR HAUPTFAHRBAHN >SO	2
		ALBOINSTR. / SCHÖNEBERGER STR. / A 100 BAB / 100 AS ALBOINSTR AUSF N SC	1
		ALT-MARIENDORF / GROBBEERENSTR. / RATHAUSSTR.	1
		ALT-MARIENDORF / MARIENDORFER DAMM	1
		ALT-TEMPELHOF	1
		ALT-TEMPELHOF / MANTEUFFELSTR. / SCHÖNEBERGER STR. / BERLINICKEPLA	1
		ALT-TEMPELHOF / STOLBERGSTR.	1
		ÄNEASSTR. / DIDOSTR.	1
		ÄNEASSTR. / EISENACHER STR.	1
		ATTILASTR. / FRIEDRICH-KARL-STR. / RENATE-PRIVATSTR. / ATTILAPLATZ	1
		ATTILASTR. / RINGSTR.	1
		BADENER RING	1
		BADENER RING / GONTERMANNSTR. / LOEWENHARDTDAMM	1
		BAYERNRING / TEMPELHOFER DAMM	2
		BLUMENTHALSTR. / KAISERIN-AUGUSTA-STR. / WERDERSTR.	1
		BORUSSIASTR. / ERESBURGSTR. / SCHÖNEBERGER STR.	1
		BOSESTR.	1
		FRIEDRICH-KARL-STR.	1
		FRIEDRICH-KARL-STR. / ORDENSMEISTERSTR. / TEMPELHOFER DAMM	1
		GERDSMEYERWEG	1
		GOTTLIEB-DUNKEL-STR. / GRADESTR. / RIXDORFER STR. / ULLSTEINSTR.	1
		GRADESTR. / A 100 BAB / 100 AS GRADESTR AUSFAHRT N GRADESTR	1
		HATTENHEIMER STR. / TEMPELHOFER WEG	1
		KAISERSTR.	1
		KOSLECKWEG	1
		KURFÜRSTENSTR.	1
		LANKWITZER STR.	1
		MANFRED-VON-RICHTHOFEN-STR. / THUYRING	1
		MANTEUFFELSTR.	1
		MARIENDORFER DAMM	1
		MONSCHAUER WEG	1
		OBERLANDSTR. / SCHAFFHAUSENER STR.	1
		ORDENSMEISTERSTR.	1
		PRINZENSTR.	1
		PRÜHBSTR.	1
		RINGBAHNSTR.	1
		RINGBAHNSTR. / TEMPELHOFER DAMM	1
		RINGSTR.	1
RIXDORFER STR.	1		
SCHÖNEBERGER STR.	1		
SCHÜTZENSTR.	1		
SKUTARISTR.	1		
TEIKEWEG	1		

Häufigkeitsverteilung 2012				
Pol.Abschnitt	Bezirk	Ort	Ergebnis	
44	TE	TEMPELHOFER DAMM	5	
		TEMPELHOFER DAMM / A 100 BAB / 100 AS TEMPELHOFER D AUSF N TEMPELHO	3	
		TEMPELHOFER DAMM / PLATZ DER LUFTBRÜCKE	1	
		ULLSTEINSTR.	1	
	TE Ergebnis			57
44 Ergebnis			61	
45	ZD	ALTENSTEINSTR.	1	
		IM DOL	1	
		KÖNIGIN-LUISE-STR.	1	
	ZD Ergebnis			3
	ST	A 103 BAB ABZWEIG ZEHLENDORF / JOACHIM-TIBURTIUS-BRÜCKE / 103 AS FILA	1	
		ALBRECHTSTR. / DÜPPELSTR. / KUHLLIGKSHOFSTR.	1	
		ALBRECHTSTR. / ELISENSTR.	1	
		ALBRECHTSTR. / KLINGSORSTR. / NEUE FILANDASTR. / SELERWEG	1	
		ATTILASTR. / CRAILSHEIMER STR. / SCHÜNEMANNWEG	1	
		BERLINICKESTR.	1	
		BIRKBUSCHSTR.	1	
		BISMARCKSTR. / SACHSENWALDSTR.	1	
		DÜNTHER STR.	1	
		ELISENSTR. / SELERWEG	1	
		FEUERBACHSTR. / SCHLOßSTR.	1	
		FRIEDRICHSRUHER STR.	1	
		GARDESCHÜTZENWEG / GELIEUSTR. / HINDENBURGDAMM / HÄNDELPLATZ	1	
		GURLITTSTR. / KARL-FISCHER-WEG / BLW UNTERBEZIRK STEGLITZ GRUPPE KA	1	
		HINDENBURGDAMM	3	
		HOLSTEINISCHE STR.	1	
		KÜHLEBORNWEG	1	
		LAUENBURGER STR.	1	
		SCHILDHORNSTR.	1	
		SCHLOßSTR.	1	
		SEDANSTR.	1	
		STEGLITZER DAMM	1	
		STEINSTR.	1	
		THORWALDSENSTR.	1	
TIETZENWEG		1		
WRANGELSTR.	1			
ST Ergebnis			28	
45 Ergebnis			31	
46	ZD	BERLINER STR. / SEEHOFSTR.	1	
		BUCHSWEILERSTR. / SCHÜTZALLEE	1	
		DAHLEMER WEG / MÜRWIKER STR. / SEEHOFSTR.	1	
		HAMERLINGWEG	1	
		HAMPSTEADSTR.	1	
		MÜHLENSTR. / SUNDGAUER STR.	1	
	ZD Ergebnis			6
	ST	ALTDORFER STR. / BASELER STR.	1	
		BERNER STR.	1	
		BLANKENHAINER STR.	1	
		CHARLOTTENSTR.	1	
		DRAKESTR. / FINCKENSTEINALLEE / GOERZALLEE / HINDENBURGDAMM / KÖN	1	
		EISWALDTSTR. / GALLWITZALLEE	1	
		EMMICHSTR.	2	
		GÄRTNERSTR.	1	
		GERAER STR. / GLAUBERSTR. / HILDBURGHAUSER STR.	1	
		GOERZALLEE	1	
		HILDBURGHAUSER STR.	1	
		IN DEN NEUEN GÄRTEN	1	
		KAISER-WILHELM-STR. / KURFÜRSTENSTR.	1	
		KARWENDELSTR.	1	
		KÖNIGSBERGER STR.	1	
LAUSANNER STR.		1		
MÜHLENSTR.	1			



Häufigkeitsverteilung 2012			
Pol.Abschnitt	Bezirk	Ort	Ergebnis
46	ST	OSDORFER STR. / OSTPREUßENDAMM	1
		OSTPREUßENDAMM	3
		PREYSINGSTR.	1
		SCHÜTTE-LANZ-STR.	1
		SEYDLITZSTR.	1
		WUNSIEDELER WEG	1
		ST Ergebnis	26
46 Ergebnis			32
47	TE	ALBANSTR. / GRILLOSTR.	1
		ALT-LICHTENRADE	1
		ALT-MARIENDORF / BRITZER STR. / REIßBECKSTR. / RIXDORFER STR.	1
		BAHNHOFSTR.	1
		BAHNHOFSTR. / GOLTZSTR.	1
		BARNETSTR. / DOSSESTR. / EKENSUNDER WEG / EKENSUNDER PLATZ	1
		BARNETSTR. / GROß-ZIETHENER STR. / LICHTENRADER DAMM	2
		BARNETSTR. / NEANDERSTR.	1
		BUCKOWER CHAUSSEE / LICHTENRADER DAMM / MARIENDORFER DAMM / MARIENFELDER CHAUSSE	1
		BUCKOWER CHAUSSEE / MOTZENER STR. / ZEHRENSDORFER STR.	1
		DAIMLERSTR.	2
		DAIMLERSTR. / GROßBEERENSTR. / MARIENFELDER ALLEE / KARL-THEODOR-S	1
		DIEDERSDORFER WEG	1
		FLONINGWEG	1
		FRIEDENSTR. / REIßBECKSTR. / MARIENDORFER DAMM	1
		GLÄRNISCHWEG / MARIENDORFER DAMM	1
		GRIMMSTR.	1
		GROß-ZIETHENER STR.	1
		GROß-ZIETHENER STR. / TAUNUSSTR.	1
		HILDBURGHAUSER STR. / FRIEDENFELSER STR.	1
		HILDBURGHAUSER STR. / TIRSCHENREUTHER RING	1
		MARIENDORFER DAMM	1
		MARIENFELDER ALLEE	4
		MAXIMILIAN-KALLER-STR. / WESKAMMSTR.	1
		NAHMITZER DAMM	1
		PETKUSSER STR.	1
		SÄNTISSTR.	1
		SCHICHAUWEG / WÜNSDORFER STR.	2
		STEINSTR.	1
		TAUNUSSTR.	1
WÜNSDORFER STR.	1		
TE Ergebnis			37
47 Ergebnis			37
Gesamtergebnis			244

Häufigkeitsverteilung 2012			
Pol.Abschnitt	Bezirk	Ort	Ergebnis
51	FH	AN DER MICHAELBRÜCKE / HOLZMARKTSTR. / LICHTENBERGER STR.	1
		ANDREASSTR.	1
		ANDREASSTR. / HOLZMARKTSTR. / STRALAUER PLATZ / AN DER SCHILLINGBR	1
		ANDREASSTR. / KARL-MARX-ALLEE / LEBUSER STR.	1
		ANDREASSTR. / LANGE STR.	1
		BERSARINPLATZ / PETERSBURGER STR.	1
		BERSARINPLATZ / RIGAER STR.	1
		BOSSESTR. / STRALAUER ALLEE	1
		BOXHAGENER STR.	1
		BOXHAGENER STR. / GÄRTNERSTR. / MAINZER STR.	1
		CORINTHSTR. / PERSIUSSTR. / ROCHOWSTR.	1
		DANZIGER STR. / LANDSBERGER ALLEE / PETERSBURGER STR.	1
		FINOWSTR.	1
		FRANKFURTER ALLEE	3
		FRANKFURTER ALLEE / JESSNERSTR. / PETTENKOFERSTR.	1
		FRANKFURTER ALLEE / JUNGSTR. / VOIGTSTR.	1
		FRANKFURTER TOR / FRANKFURTER TOR	2
		FRIEDENSTR. / FRIEDRICHSBERGER STR.	1
		FRIEDENSTR. / PLATZ DER VEREINTEN NATIONEN / LANDSBERGER ALLEE / VO	1
		FRIEDRICHSBERGER STR.	1
		GABRIEL-MAX-STR. / WÜHLISCHSTR.	1
		GRÜNBERGER STR.	2
		GRÜNBERGER STR. / WARSCHAUER STR.	1
		GRYPHIUSSTR.	1
		GUBENER STR. / HILDEGARD-JADAMOWITZ-STR.	1
		GÜRTELSTR. / SCHARNWEBERSTR.	1
		JESSNERSTR.	1
		KARL-MARX-ALLEE	4
		KARL-MARX-ALLEE / STRAUSBERGER PLATZ	1
		KOPERNIKUSSTR.	2
		KOPERNIKUSSTR. / WARSCHAUER STR.	2
		LANDSBERGER ALLEE	1
		LANGE STR.	1
		LENBACHSTR.	1
		LICHTENBERGER STR.	1
		LICHTENBERGER STR. / NEUE BLUMENSTR. / STRAUSBERGER PLATZ	1
		MARCHLEWSKISTR. / WARSCHAUER STR. / WARSCHAUER BRÜCKE	2
		MARKGRAFENDAMM	2
		MARKGRAFENDAMM / PERSIUSSTR.	1
		MILDRED-HARNACK-STR. / MÜHLENSTR.	1
		MÜHLENSTR. / STRALAUER ALLEE / WARSCHAUER STR. / AM OBERBAUM	1
		MÜHSAMSTR. / PETERSBURGER STR.	1
		PETERSBURGER STR.	4
		PROSKAUER STR.	1
		REVALER STR.	1
		REVALER STR. / WARSCHAUER STR.	1
		SCHARNWEBERSTR.	1
		SEUMESTR. / WÜHLISCHSTR.	1
		STRALAUER ALLEE	1
		STRALAUER ALLEE / WARSCHAUER PLATZ	2
	STRALAUER PLATZ	1	
STRASSE DER PARISER KOMMUNE / KARL-MARX-ALLEE	2		
STRABMANNSTR.	1		
WARSCHAUER PLATZ	2		
WARSCHAUER STR.	5		
WEIDENWEG	2		
FH Ergebnis			78
51 Ergebnis			78
52	KB	BARUTHER STR. / SOLMSSTR.	1
		BERGMANNSTR.	1
		BLÜCHERSTR. / BRACHVOGELSTR. / MITTENWALDER STR.	2
		BLÜCHERSTR. / ZOSSENER STR.	1

Häufigkeitsverteilung 2012			
Pol.Abschnitt	Bezirk	Ort	Ergebnis
52	KB	BOPPSTR. / KOTTBUSSE DAMM	1
		DUDENSTR. / MEHRINGDAMM / TEMPELHOFER DAMM / PLATZ DER LUFTBRÜCKE	1
		GNEISENAUSTR.	2
		GNEISENAUSTR. / MEHRINGDAMM / YORCKSTR.	1
		GNEISENAUSTR. / MITTENWALDER STR.	1
		GRAEFESTR. / URBANSTR. / WERNER-DÜTTMANN-PLATZ	1
		HASENHEIDE	2
		HASENHEIDE / LILIENTHALSTR. / SÜDSTERN	1
		HORNSTR. / MÖCKERSTR.	1
		KATZBACHSTR. / YORCKSTR.	1
		KÖRTESTR.	1
		KOTTBUSSE DAMM	2
		MEHRINGDAMM	1
		MÖCKERSTR.	2
		SOLMSSTR.	1
		URBANSTR.	1
		YORCKSTR.	1
ZOSSENER STR.	1		
KB Ergebnis			27
52 Ergebnis			27
53	KB	ADMIRALSTR. / KOTTBUSSE STR. / REICHENBERGER STR. / SKALITZER STR. / ADALBERTSTR.	1
		AXEL-SPRINGER-STR.	1
		BEVERNSTR. / OBERBAUMSTR. / OPPELNER STR. / SCHLESISCHE STR. / SKALITZER STR. /	2
		BÖCKLERSTR.	1
		DRESDENER STR. / ORANIENPLATZ	1
		EISENBAHNSTR. / KÖPENICKER STR. / BROMMYSTR.	1
		EISENBAHNSTR. / WRANGELSTR.	1
		ERKELENZDAMM / SKALITZER STR. / WASSERTORPLATZ	2
		FALCKENSTEINSTR. / SCHLESISCHE STR.	3
		FRANZ-KLÜHS-STR. / FRIEDRICHSTR.	1
		FRIEDRICHSTR.	1
		GITSCHINER STR.	2
		GITSCHINER STR. / BÖCKLERSTR.	1
		GITSCHINER STR. / HALLESCHES UFER / MEHRINGPLATZ / HALLESCHER-TORBRÜCKE	1
		GITSCHINER STR. / LOBECKSTR.	1
		GÖRLITZER STR.	1
		HALLESCHES UFER / KÖTHENER STR. / REICHPIETSCHUFER / KÖTHENER BRÜCKE	1
		HALLESCHES UFER / MEHRINGBRÜCKE / WILHELMSTR.	3
		HEDEMANNSTR. / WILHELMSTR.	1
		LAUSITZER STR. / WIENER STR.	1
		MANTEUFFELSTR. / WRANGELSTR.	1
		MARIANNENSTR.	1
		MARIANNENSTR. / SKALITZER STR.	1
		OPPELNER STR.	1
		ORANIENSTR. / ADALBERTSTR.	2
		ORANIENSTR. / MORITZPLATZ	1
		ORANIENSTR. / PRINZESSINNENSTR.	1
		PFUELSTR. / KÖPENICKER STR.	1
		PRINZENSTR. / MORITZPLATZ	2
		PRINZESSINNENSTR.	1
		RITTERSTR. / ALTE JAKOBSTR.	1
		SCHLEUSENUFER	1
		SKALITZER STR.	1
SORAUER STR.	1		
WRANGELSTR.	2		
KB Ergebnis			45
53 Ergebnis			45
54	NK	100 AD NEUKÖLLN HAUPTFB ZW AS BUSCHKRUGA U PROV	2
		100 AD NEUKÖLLN VERB-FB V A 100 >O N A 113 SÜD	1
		100 AD NEUKÖLLN VERB-FB V A 100 >W N A 113 SÜD	1

Häufigkeitsverteilung 2012			
Pol.Abschnitt	Bezirk	Ort	Ergebnis
54	NK	100 AS BUSCHKRUGA HAUPTFB ZW AS BUSCHKRUGA >O	2
		100 PROV. AS GRENZALLEE AUSF N GRENZALLEE	2
		113 ZB DRESDEN HAUPTFB ZW AS SPÄTHSTR U AD NEUKÖ	1
		ANZENGRUBERSTR. / DONAISTR.	1
		BRAUNSCHWEIGER STR. / EDERSTR. / SONNENALLEE	1
		BRAUNSCHWEIGER STR. / NIEMETZSTR.	1
		BRAUNSCHWEIGER STR. / RICHARDSTR.	1
		ELSENSTR. / HARZER STR.	1
		GRENZALLEE / DAMMWEG / SONNENALLEE	1
		HÄNSELSTR.	1
		HERMANNPLATZ	1
		HOBRECHTSTR.	1
		HOBRECHTSTR. / SONNENALLEE	1
		KIEHLUFER / TREPTOWER BRÜCKE / TREPTOWER STR.	1
		NEUKÖLLNISCHE ALLEE	1
		PANNIERSTR.	1
		PANNIERSTR. / SONNENALLEE	1
		REUTERSTR.	1
		RICHARDPLATZ	1
		ROSEGGERSTR. / SONNENALLEE	1
		SAALESTR. / ZEITZER STR.	1
		SONNENALLEE	3
		TELLSTR. / WESERSTR.	1
WESERSTR.	1		
WILDENBRUCHSTR.	1		
ZIEGRASTR.	2		
NK Ergebnis			35
54 Ergebnis			35
55	NK	ALLERSTR. / HERMANNSTR.	1
		BENDASTR. / GLASOWER STR.	1
		BODDINSTR. / KARL-MARX-STR.	1
		BRITZER DAMM / WEDERSTR. / A 100 BAB / 100 AS BRITZER DAMM AUSFAHRT	1
		BÜRGERSTR.	1
		BUSCHKRUGALLEE / GRENZALLEE / KARL-MARX-STR.	1
		COLUMBIADAMM	1
		DELBRÜCKSTR.	1
		DELBRÜCKSTR. / HERMANNSTR. / HERTA STR. / MARIENDORFER WEG	2
		ERKSTR. / KARL-MARX-STR.	2
		FLUGHAFENSTR.	1
		FLUGHAFENSTR. / HERMANNSTR. / U-BHF. BODDINSTR.	1
		FLUGHAFENSTR. / KARL-MARX-STR.	1
		HERMANNSTR.	4
		HERMANNSTR. / HERRFURTHSTR. / WERBELLINSTR.	1
		HERMANNSTR. / KOPFSTR.	1
		HERMANNSTR. / THOMASSTR.	1
		JULIUSSTR.	1
		KARL-MARX-STR.	3
		KARL-MARX-STR. / LAHNSTR. / SILBERSTEINSTR.	1
		KARL-MARX-STR. / THOMASSTR. / KARL-MARX-PLATZ	1
		KIENITZER STR.	1
		MARIENDORFER WEG	1
MORUSSTR.	1		
THOMASSTR.	1		
WARTHSTR.	1		
WERBELLINSTR.	1		
WERBELLINSTR. / HANS-SCHIFTAN-STR.	3		
NK Ergebnis			37
55 Ergebnis			37
56	NK	ALT-BUCKOW	1
		ARNIKAWEG / GLOCKENBLUMENWEG	1
		ARNIKAWEG / NEUKÖLLNER STR. / RUDOWER STR.	1
		BRITZER DAMM	3

Häufigkeitsverteilung 2012			
Pol.Abschnitt	Bezirk	Ort	Ergebnis
56	NK	BRITZER DAMM / KOPPELWEG	1
		BUCHSBAUMWEG	1
		BUCKOWER DAMM	2
		BUSCHKRUGALLEE / HANNEMANNSTR. / SCHEVENINGER STR.	1
		EICHENAUER WEG / WAßMANNSDORFER CHAUSSEE	1
		FENCHELWEG / PETUNIENWEG	1
		FLURWEG	2
		FRITZ-ERLER-ALLEE	1
		FRITZ-ERLER-ALLEE / GRÜNER WEG / GUTSCHMIDTSTR. / KOLIBRIWEG	1
		FRITZ-ERLER-ALLEE / LIPSCHITZALLEE	1
		FRITZ-ERLER-ALLEE / NEUKÖLLNER STR.	1
		FRITZ-REUTER-ALLEE / GUTSCHMIDTSTR.	1
		GERLINGER STR. / CHRISTIAN-HENKEL-STR.	1
		GRAUWACKEWEG / MARIENFELDER CHAUSSEE	1
		HORNBLENDEWEG	1
		IMBUSCHWEG / OTTO-WELS-RING	1
		JOHANNISTHALER CHAUSSEE	1
		KANALSTR. / KÖPENICKER STR. / AUGUST-FROEHLICH-STR.	1
		KIRSCHNERWEG / JOHANNISTHALER CHAUSSEE	1
		KORNBLUMENRING	1
		LEONBERGER RING / RUFACHER WEG	1
		LIPSCHITZALLEE	1
		MOHRINER ALLEE	2
		NEUKÖLLNER STR.	2
		NEUKÖLLNER STR. / ZWICKAUER DAMM / STUBENRAUCHSTR.	1
		PARCHIMER ALLEE	1
		RUDOWER STR.	2
		RUFACHER WEG	1
		SCHLOSSERWEG	1
		SCHÖNEFELDER STR.	1
		SPÄTHSTR.	1
		TISCHLERZEILE / KÖLNER DAMM / JOHANNISTHALER CHAUSSEE	2
		TÖPFERWEG	1
WAßMANNSDORFER CHAUSSEE	1		
NK Ergebnis			46
56 Ergebnis			46
Gesamtergebnis			268

Häufigkeitsverteilung 2012					
Pol.Abschnitt	Bezirk	Ort	Ergebnis		
61	HS	DEGNERSTR. / OBERSEESTR.	1		
		DORFSTR.	2		
		EGON-ERWIN-KISCH-STR.	2		
		FALKENBERGER CHAUSSEE	2		
		FALKENBERGER CHAUSSEE / PRENDENER STR. / VINCENT-VAN-GOGH-STR.	1		
		FALKENBERGER CHAUSSEE / RÜDICKENSTR. / ZINGSTER STR.	1		
		FALKENBERGER CHAUSSEE / WELSESTR.	1		
		FALKENBERGER CHAUSSEE / WUSTROWER STR.	1		
		GEHRENSEESTR.	1		
		GEHRENSEESTR. / GOTTFRIEDSTR. / LUKASSTR.	1		
		GEHRENSEESTR. / HOHENSCHÖNHAUSER STR. / BITTERFELDER STR. / PABLO-P	1		
		GEHRENSEESTR. / MALCHOWER WEG / WARTENBERGER STR. / SEEFELDER STR	1		
		GEMBITZER STR.	1		
		GOTTFRIEDSTR.	1		
		GREVESMÜHLENER STR.	1		
		HAUPTSTR. / RHINSTR. / WARTENBERGER STR.	1		
		KONRAD-WOLF-STR.	1		
		LIEBENWALDER STR.	1		
		MALCHOWER WEG	1		
		MANETSTR.	1		
		PABLO-PICASSO-STR. / WARNITZER STR.	1		
		PLAUENER STR. / RHINSTR.	1		
		RANDOWSTR.	1		
		RANDOWSTR. / WELSESTR.	1		
		RIBNITZER STR.	1		
		RIBNITZER STR. / DOBERANER STR.	1		
		ROSTOCKER STR.	1		
		ROSTOCKER STR. / ERNST-BARLACH-STR.	1		
		SEEFELDER STR.	1		
		VINCENT-VAN-GOGH-STR.	1		
		WALDOWSTR.	1		
		WARTENBERGER STR.	1		
		WEIBENSEER WEG	1		
		HS Ergebnis			36
		61 Ergebnis			36
	62	MZ	ALFELDER STR.	1	
ALLEE DER KOSMONAUTEN			1		
ALLEE DER KOSMONAUTEN / ALLEE DER KOSMONAUTEN			1		
ALLEE DER KOSMONAUTEN / LANDSBERGER ALLEE / RAOUL-WALLENBERG-ST			1		
ALT-BIESDORF			3		
ALT-BIESDORF / KÖPENICKER STR. / BLUMBERGER DAMM			1		
ALTENTREPTOWER STR.			1		
AM SCHMEDING / PEKRUNSTR.			1		
BLUMBERGER DAMM			1		
BOXBERGER STR.			1		
BUCKOWER RING / BLUMBERGER DAMM			1		
BUSCHINER STR.			1		
CECILIENSTR. / BLUMBERGER DAMM			1		
DAHMEWEG / MÄRKISCHE ALLEE / POELCHAISTR.			1		
DOHLENGRUND / KÖPENICKER STR.			1		
FICHELBERGSTR.			1		
FLÄMINGSTR.			1		
FRANZ-STENZER-STR.			2		
GARZAUER STR. / HANS-FALLADA-STR. / CECILIENSTR.			1		
GERAER RING			1		
HAVEMANNSTR.			1		
HELENE-WEIGEL-PLATZ			1		
KIEBITZGRUND / BRUNO-BAUM-STR. / LANDSBERGER ALLEE			1		
KÖPENICKER STR.			1		
KÖPENICKER STR. / WEIßENHÖHER STR.			1		
KÖTHENER STR. / GREIZER STR.			1		
LANDSBERGER ALLEE			1		

Häufigkeitsverteilung 2012			
Pol.Abschnitt	Bezirk	Ort	Ergebnis
62	MZ	LANDSBERGER ALLEE / BLUMBERGER DAMM	2
		LANDSBERGER ALLEE / LANDSBERGER ALLEE	1
		LIEBENSTEINER STR. / MEHROWER ALLEE	1
		MARCHWITZASTR.	1
		MÄRKISCHE ALLEE	2
		MÄRKISCHE ALLEE / MEHROWER ALLEE	1
		MÄRKISCHE ALLEE / WUHLETALSTR.	1
		MARZAHNER CHAUSSEE / ALLEE DER KOSMONAUTEN	1
		MARZAHNER PROMENADE	2
		MEERANER STR. / RHINSTR.	2
		MERLER WEG	1
		OBERFELDSTR.	1
		OBERFELDSTR. / CECILIENSTR.	1
		OBERWEIßBACHER STR.	1
		RINGENWALDER STR.	1
		RINGENWALDER STR. / PARSTEINER RING / BRODOWINER RING	1
		SCHORFHEIDESTR. / KLANDORFER STR. / HOHENWALDER STR.	1
		WÖRLITZER STR. / HAVEMANNSTR.	1
		WÖRLITZER STR. / ROSENBECKER STR. / HAVEMANNSTR.	1
		WUHLETALSTR. / WUHLETALSTR.	1
MZ Ergebnis			54
62 Ergebnis			54
63	HD	ADELE-SANDROCK-STR.	1
		ALBERT-KUNTZ-STR. / HOYERSWERDAER STR. / LOUIS-LEWIN-STR.	1
		ALTE HELLERSDORFER STR.	1
		ALTE HELLERSDORFER STR. / LANDSBERGER CHAUSSEE	1
		ALT-KAULSDORF	1
		ALT-KAULSDORF / ALT-MAHLSDORF / AM KORNFELD / KRESSENWEG	1
		ALT-MAHLSDORF	1
		ALT-MAHLSDORF / HÖNOWER STR. / HULTSCHINER DAMM	1
		BAUSDORFSTR. / HANNSDORFER STR.	1
		BURGGRAFENSTR. / HÖNOWER STR.	1
		CHEMNITZER STR.	1
		DONIZETTISTR. / LEMKESTR.	1
		EICHENSTR. / ESCHENSTR.	1
		ELSENSTR. / HULTSCHINER DAMM	1
		ERICH-KÄSTNER-STR.	1
		ETKAR-ANDRÉ-STR.	1
		GLAUCHAUER STR.	1
		GOTHAER STR. / COTTBUSSE STR. / ALTE HELLERSDORFER STR.	1
		GREIFSWALDER STR. / HAMBURGER STR.	1
		GROTTKAUER STR. / INGOLSTÄDTER STR. / HEINRICH-GRÜBER-STR.	1
		HEINRICH-GRÜBER-PLATZ / BRODAUER STR. / HEINRICH-GRÜBER-STR.	1
		HELLERSDORFER STR.	1
		HERINGSDORFER STR. / BANSINER STR.	1
		HÖNOWER STR. / RIESAER STR.	1
		HOYERSWERDAER STR.	1
		HULTSCHINER DAMM	1
		IFFLANDSTR.	1
		JANUSZ-KORCZAK-STR. / KURT-WEILL-GASSE / KURT-WEILL-PLATZ / SENFTENSTR.	1
		JELENA-SANTIC-FRIEDENSPARK / HELLERSDORFER STR. / ALTE HELLERSDORFER STR.	1
		KASTANIENALLEE	1
		KASTANIENALLEE / ZOSSENER STR.	1
		LICHTENHAINER STR. / MARTIN-RIESENBURGER-STR.	1
		LOUIS-LEWIN-STR.	1
		LUDWIGSFELDER STR.	1
		MARK-TWAIN-STR.	1
		MAXIE-WANDER-STR.	1
		OHSERRING	1
		PILGRAMER STR. / PILSENER STR.	1
		RIESAER STR.	1
		STENDALER BRÜCKE	1

Häufigkeitsverteilung 2012			
Pol.Abschnitt	Bezirk	Ort	Ergebnis
63	HD	STRAUBSTR.	1
		SUHLER STR.	1
		SUMMTER STR.	1
		TANGERMÜNDER STR.	1
		TANGERMÜNDER STR. / QUEDLINBURGER STR.	1
		WALDHEIMER STR.	1
		WEIßENFELSER STR.	1
		WERNERSTR. / OHSERRING	1
		ZANDERSTR.	1
		ZOSSENER STR. / LUCKENWALDER STR.	2
HD Ergebnis			51
63 Ergebnis			51
64	LB	ALFREDSTR. / FRANKFURTER ALLEE	2
		ALICE-UND-HELLA-HIRSCH-RING	1
		ALT-FRIEDRICHSFELDE	3
		AM CARLSGARTEN	1
		AM TIERPARK	5
		AM TIERPARK / ALFRED-KOWALKE-STR.	1
		AM WASSERWERK / LANDSBERGER ALLEE	1
		ANTON-SAEFKOW-PLATZ	1
		ARCHIBALDWEG	1
		ARENSWEG / LANDSBERGER ALLEE	1
		BAIKALSTR. / BALATONSTR. / VOLKRADSTR.	1
		BLOCKDAMMWEG	1
		BUCHBERGER STR.	1
		BUCHBERGER STR. / SCHULZE-BOYSEN-STR.	2
		CÁ SARSTR. / HENTIGSTR. / HÖNOWER STR.	1
		EHRENFELSSTR. / RHEINSTEINSTR. / TRESKOWALLEE	1
		EHRlichSTR. / TRESKOWALLEE	1
		ERICH-KUTTNER-STR. / FRANZ-JACOB-STR.	1
		FISCHERSTR. / SCHLICHTALLEE	1
		FRANKFURTER ALLEE	1
		FRANKFURTER ALLEE / GÜRTELSTR. / MÖLLENDORFFSTR.	1
		FRANKFURTER ALLEE / HUBERTUSSTR.	2
		FRANKFURTER ALLEE / ROSENFELDER STR. / ALT-FRIEDRICHSFELDE	2
		FRANKFURTER ALLEE / RUSCHESTR. / SCHULZE-BOYSEN-STR.	1
		HAUFFSTR. / PFARRSTR.	1
		HAUPTSTR.	3
		HAUPTSTR. / KARLSHORSTER STR.	1
		HERZBERGSTR.	1
		LANDSBERGER ALLEE	1
		LANDSBERGER ALLEE / WEIßENSEER WEG / FENNPFUHL	1
		MARIE-CURIE-ALLEE	1
		MOLDAUSTR. / VOLKRADSTR.	1
		NÖLDNERSTR.	1
		NÖLDNERSTR. / STADTHAUSSTR.	1
		PAUL-GESCHE-STR. / ALT-FRIEDRICHSFELDE	1
		ROSENFELDER RING / ROSENFELDER STR. / SKANDINAVISCHER STR.	1
		RÜDIGERSTR. / SCHOTTSTR.	1
		RUDOLF-RÜHL-ALLEE / KÖPENICKER ALLEE / VERLÄNGERTE WALDOWALLEE	1
		SCHEFFELSTR.	1
		SEDDINER STR.	1
SEWANSTR.	1		
SIEGFRIEDSTR. / LIEBENWALDER STR. / LANDSBERGER ALLEE	1		
STADTHAUSSTR.	1		
STADTHAUSSTR. / TÜRRSCHMIDTSTR.	1		
STOLZENFELSSTR.	1		
STORKOWER STR. / THAERSTRABENBRÜCKE	1		
WEITLINGSTR.	1		
WILHELM-GUDDORF-STR.	1		
ZORNSTR.	1		
ZWIESELER STR.	1		



Häufigkeitsverteilung 2012			
Pol.Abschnitt	Bezirk	Ort	Ergebnis
64	LB	Ergebnis	62
64 Ergebnis			62
65	TP	113 AD TREPTOW AUSF N ZUBRINGERSTR (NÖRDL)	1
		113 ZB DRESDEN AS SPÄTHSTR. HAUPTFB > N	1
		ABTEIBRÜCKE(ZUG. INSEL DER JUGEND)	1
		ADLERGESTELL	1
		ADLERGESTELL / DÖRPFELDSTR. / RUDOWER CHAUSSEE	1
		ADLERGESTELL / WEERTHSTR.	1
		ALTHEIDER STR.	1
		AM FALKENBERG	1
		AM FALKENBERG / KIRCHSTEIG / RICHTERSTR.	1
		ANNA-NEMITZ-BRÜCKE / NEUE SPÄTHBRÜCKE / A 113 BAB AUTOBAHNZUBRIN	1
		BOUCHÉSTR.	1
		BOUCHÉSTR. / SCHMOLLERSTR.	1
		BRUNO-TAUT-STR.	2
		BUNTZELSTR. / DORFPLATZ / PARCHWITZER STR.	1
		DEFREGGERSTR. / KARPENTEICHSTR. / LEIBLSTR.	1
		DÖRPFELDSTR.	3
		DÖRPFELDSTR. / ZINSGUTSTR.	1
		ELSENSTR. / PUSCHKINALLEE	1
		FRIEDLANDER STR.	1
		GEORG-SCHENDEL-STR. / WILHELM-HOFF-STR. / GROß-BERLINER DAMM	1
		GRÜNAUER STR. / KÖPENICKER STR.	1
		GRÜNDERSTR.	1
		HEIDEKAMPWEG	3
		HEIDELBERGER STR. / WILDENBRUCHSTR.	1
		HOFFMANNSTR.	1
		KARLSHORSTER STR. / SCHNELLERSTR.	1
		KIEFHOLZSTR.	2
		KIEFHOLZSTR. / KARPENTEICHSTR.	1
		KIEFHOLZSTR. / PLESSER STR.	1
		KIEFHOLZSTR. / RINKARTSTR.	1
		KIEFHOLZSTR. / RIXDORFER STR. / SÜDOSTALLEE	1
		KIEFHOLZSTR. / TREPTOWER STR.	1
		KIEHNWERDERALLEE	1
		KÖPENICKER LANDSTR.	1
		KÖPENICKER STR.	2
		MICHAEL-BRÜCKNER-STR. / BRÜCKENSTR. / SCHNELLERSTR.	1
		ORIONSTR.	1
		ORTOLFSTR.	1
		PORZER STR.	1
		PUSCHKINALLEE	3
		PUSCHKINALLEE / PARKWEG / TREPTOWER PARK	1
REBENWEG / WEIDENWEG	1		
RICHTERSTR.	1		
SCHÖNEFELDER CHAUSSEE	1		
SCHÖNEFELDER CHAUSSEE / NIBELUNGENWEG	1		
SCHÖNEFELDER CHAUSSEE / SCHÖNEFELDER CHAUSSEE	1		
SPRINGBORNSTR.	2		
STRABE AM FLUGPLATZ	1		
STUBENRAUCHSTR. / WINCKELMANNSTR.	1		
VOLMERSTR. / ERNST-RUSKA-UFER	1		
VOR DEM SCHLESISCHEN TOR / OBERE FREIARCHENBRÜCKE / PUSCHKINALLE	1		
WINCKELMANNSTR.	1		
TP Ergebnis			62
65 Ergebnis			62
66	KP	ADLERGESTELL	2
		ADLERGESTELL / GODBERSENSTR.	1
		ADLERGESTELL / KABLOWER WEG	1
		ADLERSHOFER STR. / GLIENICKER STR. / MAHLER STR.	1
		ALBERT-SCHWEITZER-STR.	1
		ALT-KÖPENICK / MÜGGELHEIMER STR. / LUISENHAIN / LANGE BRÜCKE (DAHM	1

Häufigkeitsverteilung 2012					
Pol.Abschnitt	Bezirk	Ort	Ergebnis		
66	KP	AM BAHNDAMM	1		
		AM KRUSENICK / FRIEDRICHSHAGENER STR.	1		
		AN DER WUHLHEIDE	1		
		AN DER WUHLHEIDE / EDISONSTR. / ROEDERNSTR. / RUMMELSBURGER STR. /	1		
		ANNENALLEE / BAHNHOFSTR.	1		
		ABMANNSTR. / BÖLSCHESTR.	1		
		BAHNHOFSTR.	1		
		BELLEVUESTR.	1		
		BÖLSCHESTR. / LINDENALLEE	1		
		CHARLOTTENSTR. / GRÜNE TRIFT	1		
		DAHLWITZER LANDSTR.	1		
		DAHLWITZER LANDSTR. / MÜHLENSTR.	1		
		DEULSTR. / HELMHOLTZSTR.	1		
		DOROTHEENSTR.	1		
		DOROTHEENSTR. / GRÜNE TRIFT / MÜGGELHEIMER DAMM / MÜGGELHEIMER S	1		
		ERNST-GRUBE-STR. / OBERSPREESTR. / OTTOMAR-GESCHKE-STR.	1		
		FEHLEWEG	1		
		FRIEDRICHSHAGENER STR.	1		
		FRITZ-KÖNIG-WEG / AM WALDE / RUMMELSBURGER LANDSTR.	2		
		FÜRSTENWALDER DAMM	2		
		JASTROWER WEG / FÜRSTENWALDER DAMM	1		
		KAULSDORFER STR.	1		
		KÖPENICKER STR.	1		
		LANGE BRÜCKE (DAHME)	1		
		MAHLER STR.	2		
		MAHLSDORFER STR.	1		
		MÜGGELHEIMER STR. / WENDENSCHLOßSTR.	1		
		MÜGGELLANDSTR.	1		
		MÜGGELSEEDAMM	3		
		OBERSPREESTR.	2		
		OTTOMAR-GESCHKE-STR.	1		
		PETER-BEHRENS-STR. / OSTENDSTR. / WILHELMINENHOFSTR.	1		
		PÜTTBERGEWEG	1		
		ROHRWALLALLEE	1		
		RUDOLF-RÜHL-ALLEE	1		
		SALVADOR-ALLENDE-STR.	1		
		SALVADOR-ALLENDE-STR. / FRIEDRICHSHAGENER STR.	1		
		SEELENBINDERSTR.	2		
		SPINDLERSFELDER STR.	2		
		SPINDLERSFELDER STR. / WENDENHEIDEBRÜCKE / OBERSPREESTR.	1		
		STRABE NACH FICHTENAU	1		
		TRESKOWALLEE	1		
		WENDENSCHLOßSTR.	1		
		WENDENSCHLOßSTR. / ZUR NACHTHEIDE	1		
		WILHELMINENHOFSTR.	2		
		KP Ergebnis			61
		66 Ergebnis			61
		Gesamtergebnis			326

## Sonderuntersuchung Alkoholisierte Verkehrsunfallverursacher in Berlin



### Impressum

Herausgeber: Der Polizeipräsident in Berlin

Redaktion: Stab des Polizeipräsidenten - Sachbereich Verkehr

Gestaltung: PPr St 1422, Dipl.-Ing.-Ök. K. Bergmann, 4664-901422

Erscheinungsweise: jährlich