

# Der Polizeipräsident in Berlin

Stab des Polizeipräsidenten

Sachbereich Verkehr



## Sonderuntersuchung

"Alkoholierte Verkehrsunfallverursacher"

in Berlin

2010

## Inhaltsverzeichnis

Tendenzen und Faktoren von Verkehrsunfällen unter Alkoholeinwirkung in Berlin 2010	2
Anzahl der alkoholisierten Unfallverursacher nach VU-Kategorie und darunter nach § 142 StGB	5
Personenschäden verursacht durch alkoholisierte Unfallverursacher 2010 nach Höhe der BAK-Werte	6
Alkoholisierte Unfallverursacher nach Monaten	7
Alkoholisierte Unfallverursacher 2010 nach Wochentagen und Tageszeit	8
Alkoholisierte Unfallverursacher in Polizeiabschnitten (Bezirke) 2010 nach Monaten	9
Anzahl der alkoholisierten Unfallverursacher 2010 nach Polizeiabschnitten (Bezirke)	10
Alkoholisierte Unfallverursacher 2010 nach Art der Verkehrsbeteiligung	11
Alkoholisierte Verkehrsunfallverursacher 2010 nach Monaten und Verkehrsbeteiligung	12 / 13
Alkoholisierte Unfallverursacher 2010 nach BAK-Werten	14
Alkoholisierte Unfallverursacher 2010 nach Altersgruppen und Geschlecht	15
Anteilsübersichten der alkoholisierten Unfallverursacher nach Geschlecht und Alter	16
Ausgewählte Verkehrsunfallursachen der alkoholisierten Unfallverursacher 2010	17

---

## Inhaltsverzeichnis

### Zeitliche Verteilung der alkoholisierten Unfallverursacher 2010 nach Wochentagen und Bezirken (alt)

	Anlagen
Reinickendorf	1
Prenzlauer Berg	2
Pankow	3
Weißensee	4
Spandau	5
Charlottenburg	6
Wilmersdorf	7
Mitte	8
Tiergarten	9
Wedding	10
Schöneberg	11
Zehlendorf	12
Steglitz	13
Tempelhof	14
Neukölln	15
Kreuzberg	16
Friedrichshain	17
Hohenschönhausen	18
Marzahn	19
Lichtenberg	20
Treptow	21
Köpenick	22
Hellersdorf	23
Örtliche Häufigkeitsverteilung nach Abschnitten der Direktionen	
Dir 1	24
Dir 2	25
Dir 3	26
Dir 4	27
Dir 5	28
Dir 6	29

---

## **Tendenzen und Faktoren von Verkehrsunfällen unter Alkoholeinwirkung in Berlin 2010**

In Berlin wurden 2010 im Jahr insgesamt 1.536 Verkehrsunfälle (-10,96%) registriert, die im Zusammenhang mit alkoholischer Beeinflussung standen. Dies war ein Anteil von 1,18% an der Gesamtzahl der registrierten Verkehrsunfälle (VU).

Hierbei wurde bei 1.543 Verkehrsunfallbeteiligten (-10,76%) die alkoholische Beeinflussung als unfallursächlich verzeichnet. Das heißt, dass der Unfallverursacher aufgrund des Alkoholkonsums nicht mehr in der Lage war, sein Handeln entsprechend der Straßenverkehrsordnung zu kontrollieren.

Die Folgen dieser Verkehrsunfälle waren 4 Verkehrstote (- 3 absolut), 106 Schwerverletzte (- 24,82%) und 469 Leichtverletzte - 15,34%).

Somit war in Berlin jeder 11. Verkehrstote auf Alkoholgenuss und dessen Folgen zurückzuführen.

Bemerkenswert hierbei ist die Tatsache, dass mit ansteigenden Blutalkoholkonzentrationswerten (BAK-Werten) die Gefahr für den Unfallverursacher zunimmt, selbst körperliche Schäden zu erleiden.

Waren bei BAK-Werten bis zu 0,49 Promille von den Verunglückten 34% der Gruppe der Verursacher zuzuschreiben, erhöhte sich dieser Anteil bis auf ca. 68% bei BAK-Werten über 2,5 Promille.

Der überwiegende Anteil der Verkehrsunfälle unter unfallursächlicher alkoholischer Beeinflussung wurde ohne Personenschäden, mit nur Sachschaden, registriert (69,01 %).

Gegenüber dem Vorjahr ist hier anzahlmäßig ein Rückgang zu verzeichnen (- 6,93%).

In diesem Zusammenhang steht auch die Betrachtung der Fälle, bei denen eine Straftat i.S.d. § 142 StGB (unerlaubtes Entfernen vom Unfallort) begangen wurde.

Je geringer die Unfallfolgen bei diesen Verkehrsunfällen, desto höher war die Anzahl der „Unfallfluchten“ (2010: 41,89%; 2009: 44,0%; 2008: 41,56%; 2007: 43,37%; 2006: 42,78% ; 2005: 35,07%; 2004: 35,84%; 2003: 35,41%; 2002: 33,92%; 2001: 34,20%; 2000: 33,98%).

Insgesamt lag der Anteil der §142 StGB-Fälle bei 30,65% (2009: 30,94%; 2008: 27,91% ; 2007: 29,75%; 2006: 29,82%; 2005: 24,96%; 2004: 25,77%; 2003: 25,46%; 2002: 25,08%; 2001: 25,65%; 2000: 25,84%) aller Unfälle mit unfallursächlichem Alkohol.

Bei allen Verkehrsunfallkategorien konnte in Bezug auf Straftaten nach §142 StGB 2010 eine rückläufige Tendenz registriert werden.

### **Zeitliche Gliederung der VU mit Alkohol als Unfallursache**

Durchschnittlich wurden je Monat 128 Verkehrsunfälle (2009: 144 VU; 2008: 163VU; 2007: 167 VU; 2006: 154 VU; 2005: 154 VU; 2004: 163 VU; 2003: 180 VU; 2002: 196 VU; 2001: 204 VU; 2000: 238 VU) mit unfallursächlichem Alkohol registriert. Dabei differiert die Anzahl zwischen 101 im Monat Februar und 172 im Monat Oktober. Erkennbar ist ein nahezu gleich bleibendes Niveau der Anzahl der Verkehrsunfälle, wobei die zweite Jahreshälfte ein geringfügig erhöhtes Potential aufweist. Die Sommermonate zeigen eine Zunahme der Verkehrsunfallzahlen bei den Radfahrern. Andere Verkehrsteilnehmerarten, wie Pkw-Führer, verzeichnen zum Jahresende bzw. zum Jahreswechsel ein erhöhtes VU-Aufkommen.

Motorisierte Zweiräder hingegen weisen zur klassischen Fahrzeit April bis Oktober die größten Anzahlen auf. Die Monate Juli und Oktober brachten jeweils einen Spitzenwert von 8 VU bei dieser Verkehrsteilnehmergruppe.

Tageszeitlich gesehen, ereignete sich die überwiegende Anzahl der Verkehrsunfälle mit unfallursächlichem Alkohol zwischen 20:00 bis 5:59 Uhr (2010: 59,56%; 2009: 59,34%; 2008: 60,02%; 2007: 59,9%; 2006: 63,32%; 2005: 62,05%; 2004: 59,03%; 2003: 61,48%; 2002: 57,72%; 2001: 57,43%; 2000: 58,74%; 1999: 60,43%).

Erfahrungsgemäß sind die Nächte vom Freitag zum Sonnabend und Sonnabend zum Sonntag am stärksten mit diesen Verkehrsunfällen belastet. Hierbei kann es aber örtlich gesehen zu unterschiedlichen Tendenzen kommen. Unter der Woche gibt es in einigen Bereichen von Berlin noch Zwischenspitzen.

So tendiert die Nacht vom Mittwoch zum Donnerstag dazu. Bemerkenswert ist auch, dass es in der Zeit zwischen 16:00 und 19:59 Uhr ebenfalls zu örtlichen Anstiegen kam. Eine genaue ortsbezogene zeitliche Betrachtung ist deshalb von besonderer Bedeutung.

### **Örtliche Verteilung der VU mit Alkohol als Unfallursache**

Die örtliche Verteilung der Verkehrsunfälle mit unfallursächlichem Alkohol weist starke Differenzen zwischen den einzelnen Bezirken (alt) auf. Spitzenwerte mit 125 in Neukölln, 108 in Reinickendorf und 102 in Charlottenburg stehen Werten von 30 in Zehlendorf, 32 in Hellersdorf, 43 in Weißensee und 42 in Hohenschönhausen gegenüber.

Rückläufige Tendenzen konnten in fast allen Bezirken registriert werden.

Dagegen gab es im Bereich Charlottenburg einen nicht unerheblichen Anstieg!

### **Alkoholisierter Verkehrsunfallverursacher**

Wie auch bei der allgemeinen Verkehrsunfalllage nehmen die Fahrer von Pkw mit einem Anteil von 73,28% die größte Gruppe von alkoholisierten Unfallverursachern ein.

Radfahrer (14,85%) und Fußgänger (5,45%) verzeichneten hierbei geringere Anteile.

Bemerkenswert ist der nicht gerade zu vernachlässigende Anteil der Fahrer von Lastkraftwagen (3,11%).

Motorisierte Zweiradfahrer, ob als Krad (0,84%) oder Moped-Fahrer (2,20%), treten kaum in Erscheinung.

Mit einem Anteil von 0,26% sind die sonstigen Verkehrsbeteiligungsarten von untergeordneter Bedeutung. Die Tatsache, dass hier Berufskraftfahrer, wie Fahrer von Kraftomnibussen und selbstfahrenden Arbeitsmaschinen in Erscheinung treten, stimmt nachdenklich.

Trotz der allgemein bekannten Grenzwerte und deren Bedeutung für eine strafrelevante Ahndung des Fahrens unter Alkoholeinfluss, liegen die Promillewerte deutlich über diesen Grenzen und können somit nicht mehr als Versehen bezeichnet werden.

Die steigende Alkoholkonzentration im Blut führt zum Absinken der Reaktionsfähigkeit und somit zu einem steigenden Unfallrisiko.

Die Anzahlen der Verkehrsunfälle, die über dem strafrechtlich relevanten Wert von 1,1 Promille liegen, zeigen dies deutlich (72,97%).

Unfallursächlicher Alkohol mit einer Konzentration von unter 0,5 Promille trat in Berlin mit einem Anteil von 7,84% in Erscheinung.

Unumstritten ist hierbei aber die Tatsache, dass es eine erhebliche Dunkelziffer gerade in diesem Bereich gibt. Auch hier steht der allgemeine Trend der Fälle i.S.d. § 142 StGB im kausalen Zusammenhang.

---

Eine weitere Betrachtungsweise von Unfallverursachern ist die nach Altersgruppen und Geschlecht, die sich gerade bei alkoholisierten Unfallverursachern anbietet.

In der geschlechtsspezifischen Untergliederung dominiert nach wie vor das männliche Geschlecht mit einem Anteil von 82,05%.

Ob vernunftbezogene Aspekte diese starke Differenz verursachten, lässt sich aus dem vorhandenen Datenmaterial nicht nachvollziehen, ebenso wenig wie die Aussage, dass Frauen rücksichtsvoller und verantwortungsbewusster fahren.

Tatsache ist, dass die letzten Jahre auch hier Veränderungen mit sich brachten.

Bei den weiblichen Verursachern ist der starke Anteil der Altersgruppe der 41- bis 50-Jährigen mit 25% bemerkenswert. Dagegen haben die Altersgruppen zwischen 20 und 50 Jahre bei den Männern nahezu ausgeglichene Werte.

Beiden Geschlechtern ist dann wieder gemeinsam, dass die Altersgruppe der unter 20-Jährigen bei den Frauen mit 3% und bei den Männern mit 6% äußerst gering ausfällt.

### **Unfallursachen alkoholierter Unfallverursacher**

Alkohol ist bekanntlich eine den Körper und seine Reaktionsfähigkeit beeinflussende Komponente. Er kann daher niemals als alleinige Unfallursache stehen. Durch die alkoholische Beeinflussung erhöht sich die Risikobereitschaft für riskante Fahrmanöver. Aber auch das Einschätzungsvermögen von bestimmten Verkehrssituationen, wie gefahrene Geschwindigkeiten anderer Verkehrsteilnehmer bzw. der Abstand zu ihnen, lässt mit steigender Alkoholkonzentration nach.

Dementsprechend gestalten sich auch die registrierten Unfallursachen.

Mit einem großen Abstand vor allen anderen Unfallursachen rangiert der „ungenügende Sicherheitsabstand“ zu vorausfahrenden Fahrzeugen, zu verkehrsbedingt haltenden Fahrzeugen und zum „ruhenden Verkehr“ in 558 Fällen (-8,67%).

Risikobereitschaft und Geschwindigkeit sind hierbei eine gefährliche Paarung, in 425 Fällen wird dies sichtbar (- 10,34%).

Deutlich geringer, aber bei weitem nicht gefahrloser, sind das falsche Verhalten beim Abbiegen (135 mal; - 21,51%) und das Wenden bzw. Rückwärtsfahren (157 mal; - 7,65%).

Bei den Fußgängern unter Alkoholeinwirkung steht das Überschreiten der Fahrbahn ohne Regelungsmerkmale an sonstigen Stellen (41 mal; - 32,79%) im Vordergrund, gefolgt von der Missachtung des roten Wechsellichtzeichens für Fußgänger im Bereich von Fußgängerfurten (20 mal; + 25%).

Egal was es ist, Wein, Bier oder stärkere alkoholische Getränke, die Menge macht es.

Ob als Fahrzeugführer oder Fußgänger, Blutalkoholkonzentrationen beeinflussen alle Verkehrsteilnehmer. Um das Gläschen in Ehren genießen zu können, bedarf es schon der Überlegung, ob man im Anschluss noch aktiv am Straßenverkehr teilnimmt.

### Anzahl der alkoholisierten Unfallverursacher nach VU-Kategorien und darunter nach §142 StGB

2010

Unfallkategorien	1 VU mit Toten	2 VU mit Schwerverletzten	3 VU mit Leichtverletzten	4 VU mit schwerwiegendem Sachschaden	6 VU mit sonstigem Sachschaden unter Alkoholeinwirkung	Insgesamt
Anzahl - insgesamt	4	102	375	267	795	1543
darunter § 142 StGB	0	8	55	77	333	473
Anteil an Kategorie	0,00%	7,84%	14,67%	28,84%	41,89%	30,65%

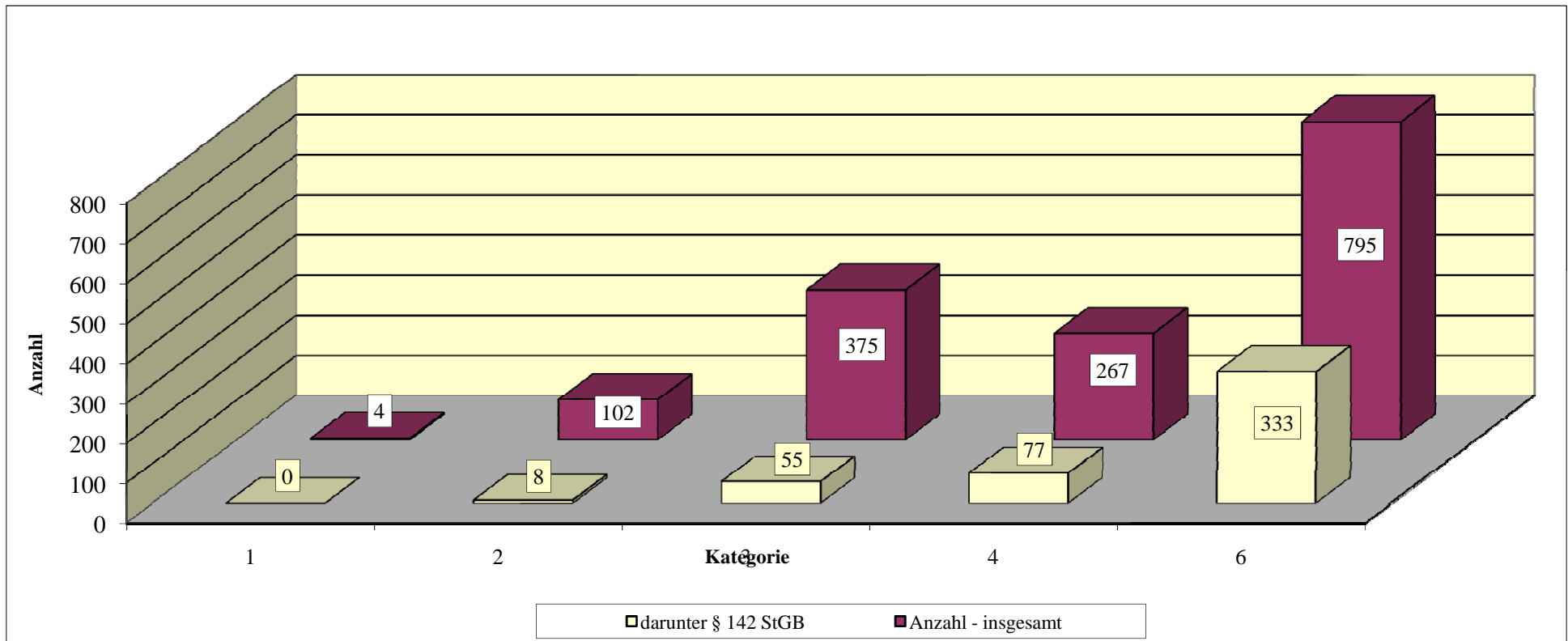

**Personenschäden verursacht durch alkoholisierte Unfallverursacher  
nach Höhe der BAK-Werte  
2010**

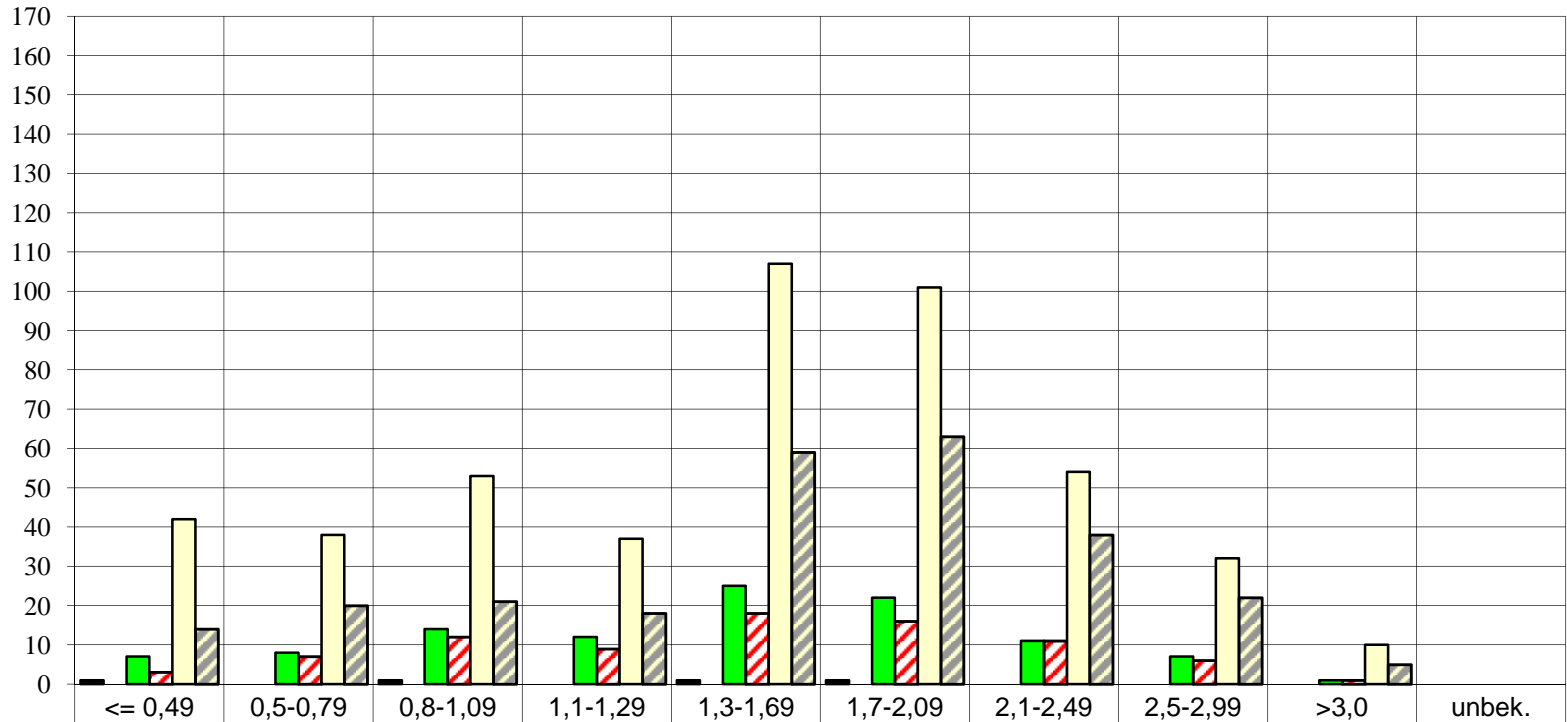

	<= 0,49	0,5-0,79	0,8-1,09	1,1-1,29	1,3-1,69	1,7-2,09	2,1-2,49	2,5-2,99	>3,0	unbek.
■ Tote-insgesamt	1	0	1	0	1	1	0	0	0	0
▣ Verursacher - Tote	0	0	0	0	0	0	0	0	0	0
■ Schwerverletzte - insgesamt	7	8	14	12	25	22	11	7	1	0
▣ Verursacher - SV	3	7	12	9	18	16	11	6	1	0
▣ Leichtverletzte - insgesamt	42	38	53	37	107	101	54	32	10	0
▣ Verursacher - LV	14	20	21	18	59	63	38	22	5	0



### Alkoholierte Unfallverursacher nach Monaten 2010

Monate	Januar	Februar	März	April	Mai	Juni	Juli	August	September	Oktober	November	Dezember	Insgesamt
Anzahl	105	101	124	110	120	119	161	138	141	172	137	115	1543

**Anzahl alkoholierter Unfallverursacher 2009  
nach Monaten**

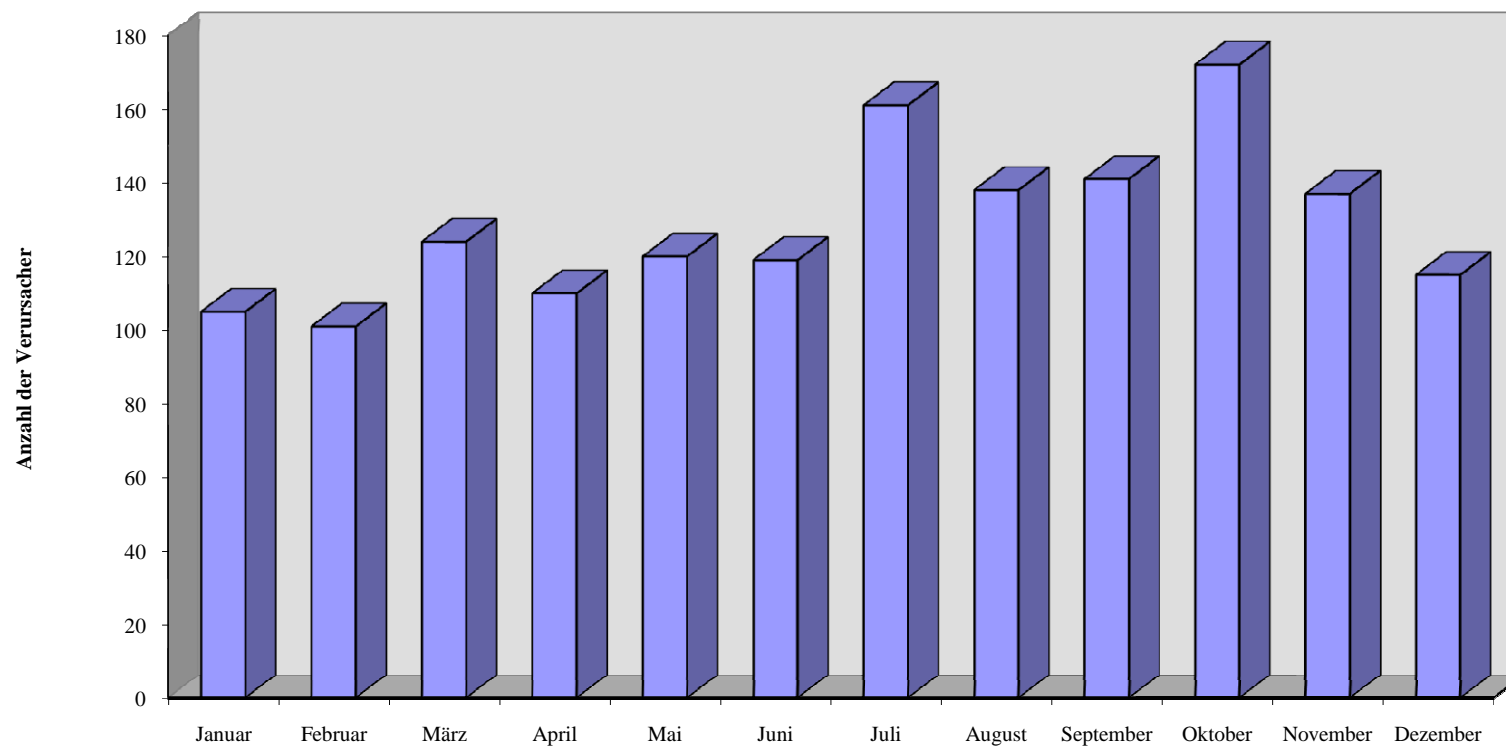

**Alkoholisierter Unfallverursacher  
nach  
Wochentagen und Tageszeit  
2010**

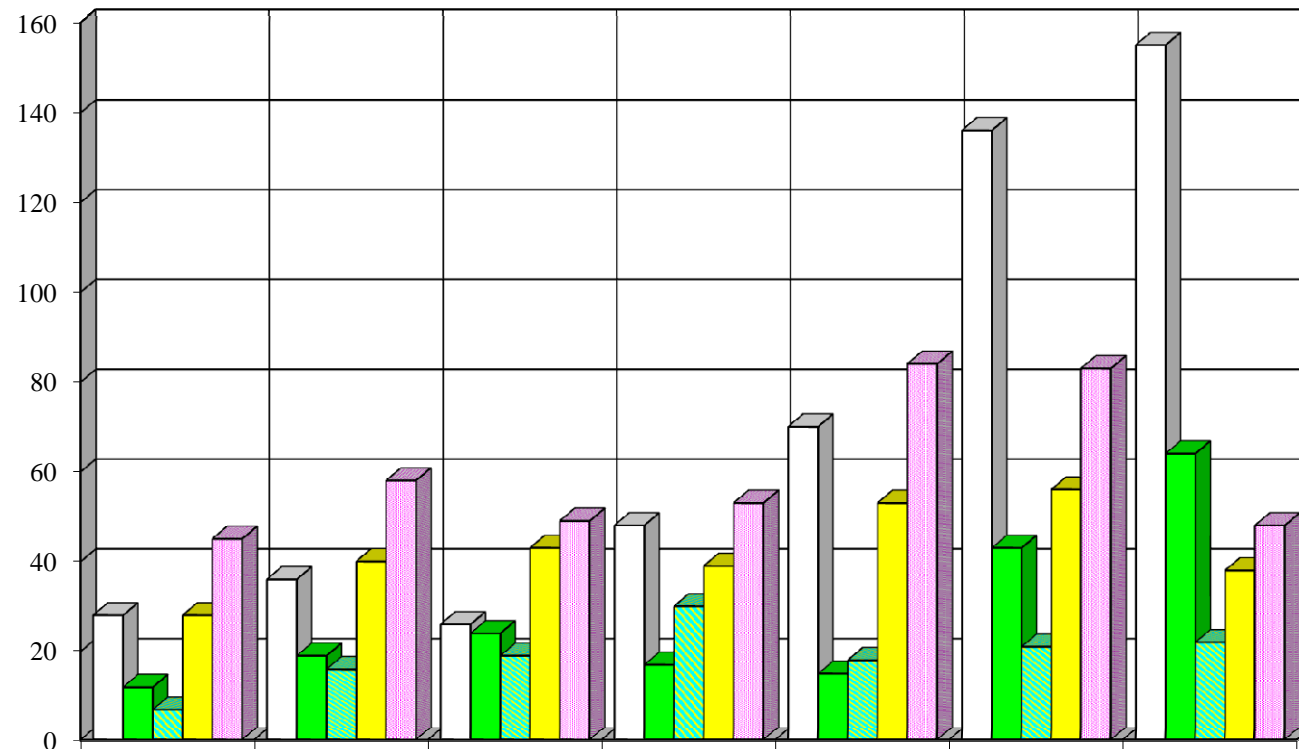

	Montag	Dienstag	Mittwoch	Donnerstag	Freitag	Sonnabend	Sonntag
□ 0 - 5.59 Uhr	28	36	26	48	70	136	155
■ 6 - 11.59 Uhr	12	19	24	17	15	43	64
■ 12 - 15.59 Uhr	7	16	19	30	18	21	22
■ 16 - 19.59 Uhr	28	40	43	39	53	56	38
■ 20 - 23.59 Uhr	45	58	49	53	84	83	48

### Alkoholisierter Unfallverursacher in Bezirken (alt) 2010 nach Monaten

Monate/ Bezirke (alt)	Januar	Februar	März	April	Mai	Juni	Juli	August	September	Oktober	November	Dezember	Insgesamt
<b>Reinickendorf</b>	3	5	10	8	9	9	10	11	12	12	14	5	<b>108</b>
<b>Prenzlauer Berg</b>	8	3	3	3	5	5	7	5	2	5	5	5	<b>56</b>
<b>Pankow</b>	6	1	5	2	4	8	5	6	5	6	5	3	<b>56</b>
<b>Weißensee</b>	2	5	4	0	3	3	6	3	9	5	0	3	<b>43</b>
<b>Spandau</b>	6	5	5	6	10	4	15	10	3	14	10	6	<b>94</b>
<b>Charlottenburg</b>	4	12	9	6	10	7	8	6	8	15	11	6	<b>102</b>
<b>Wilmersdorf</b>	6	5	4	7	4	6	3	11	9	4	7	9	<b>75</b>
<b>Mitte</b>	11	6	4	10	4	7	7	9	8	10	5	6	<b>87</b>
<b>Tiergarten</b>	4	2	2	6	5	7	7	8	5	6	3	2	<b>57</b>
<b>Wedding</b>	5	5	5	6	3	4	11	4	6	15	3	7	<b>74</b>
<b>Schöneberg</b>	5	5	4	5	8	4	8	3	6	1	6	3	<b>58</b>
<b>Zehlendorf</b>	2	3	3	2	1	1	2	2	2	8	2	2	<b>30</b>
<b>Steglitz</b>	4	3	7	1	2	3	6	7	4	7	4	8	<b>56</b>
<b>Tempelhof</b>	3	2	5	10	4	6	8	8	3	7	8	9	<b>73</b>
<b>Kreuzberg</b>	7	2	4	4	8	3	9	8	13	7	5	6	<b>76</b>
<b>Neukölln</b>	12	9	11	8	9	5	16	12	6	12	15	10	<b>125</b>
<b>Friedrichshain</b>	3	5	9	4	8	11	2	7	7	6	5	7	<b>74</b>
<b>Hohenschönhausen</b>	0	3	4	1	3	6	3	0	4	7	6	5	<b>42</b>
<b>Marzahn</b>	2	5	2	6	1	6	3	2	8	8	9	4	<b>56</b>
<b>Lichtenberg</b>	4	3	9	3	7	3	6	3	7	3	6	3	<b>57</b>
<b>Treptow</b>	2	6	8	5	3	4	4	5	6	6	2	3	<b>54</b>
<b>Köpenick</b>	3	4	5	5	8	4	10	6	4	3	5	1	<b>58</b>
<b>Hellersdorf</b>	3	2	2	2	1	3	5	2	4	5	1	2	<b>32</b>
<b>Berlin</b>	<b>105</b>	<b>101</b>	<b>124</b>	<b>110</b>	<b>120</b>	<b>119</b>	<b>161</b>	<b>138</b>	<b>141</b>	<b>172</b>	<b>137</b>	<b>115</b>	<b>1543</b>

**Anzahl der alkoholisierten Unfallverursacher  
nach Bezirken (alt)  
2010**

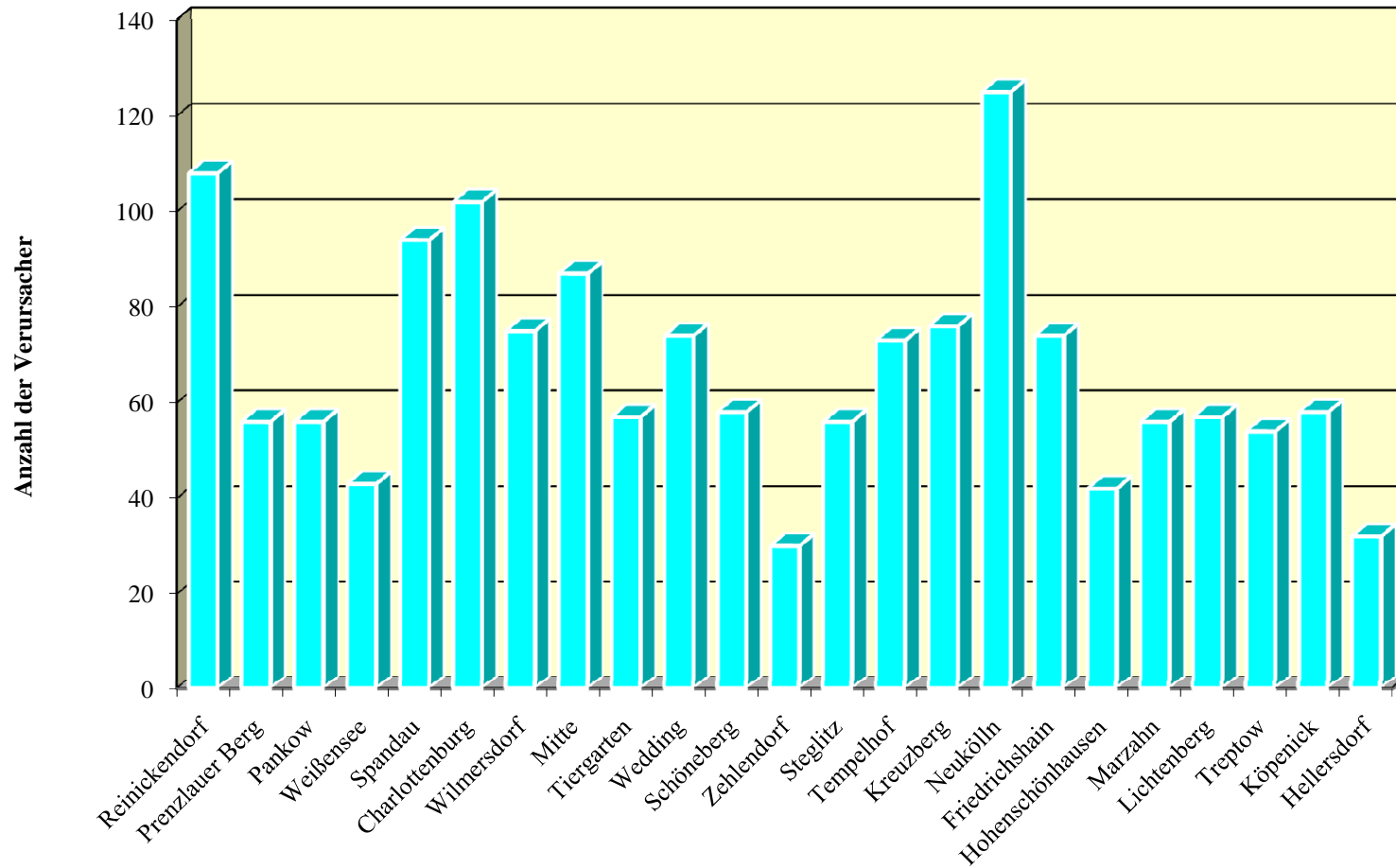

**Alkoholisierter Unfallverursacher 2010 nach Art der Verkehrsbeteiligung**

Verkehrsbeteiligung / Monate	Fußgänger	Rad	Pkw	Lkw	Krad	Moped	Sonstige*
Januar	14	2	87	1	0	0	1
Februar	7	2	88	3	0	1	0
März	10	12	92	6	1	2	1
April	7	15	81	3	2	2	0
Mai	4	28	81	3	2	2	0
Juni	5	35	71	3	0	5	0
Juli	2	42	103	6	2	6	0
August	7	39	85	2	1	1	2
September	7	22	98	7	2	5	0
Oktober	13	20	126	5	2	6	0
November	5	8	113	6	1	4	0
Dezember	3	4	105	3	0	0	0
insgesamt	84	229	1130	48	13	34	4

\* alle nicht aufgeführten Verkehrsbeteiligungsarten

**Alkoholierte Verkehrsunfallverursacher  
nach Monaten und Verkehrsbeteiligung  
2010**

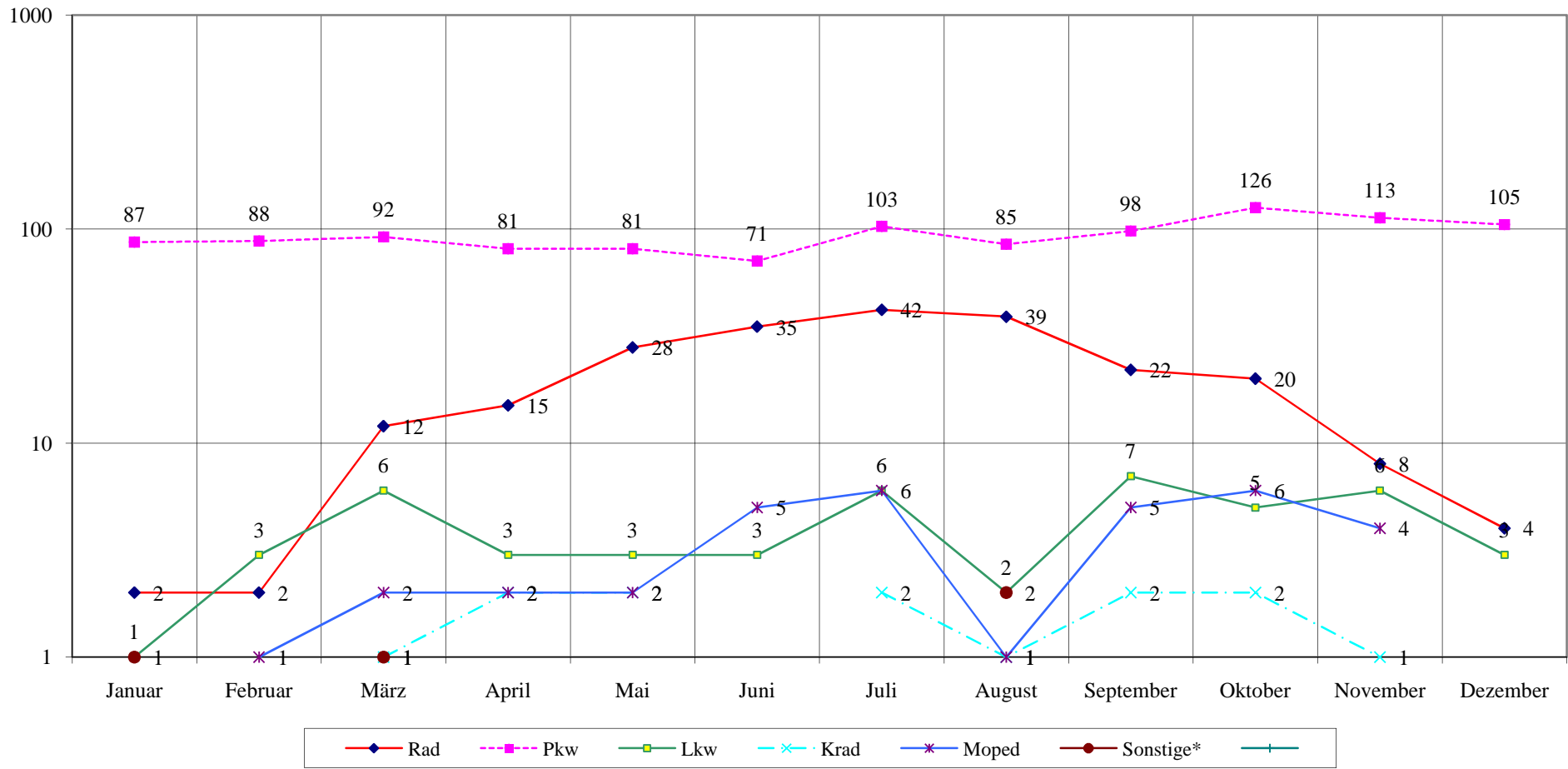

\* alle nicht aufgeführten Verkehrsbeteiligungsarten

**Aufteilung der alkoholisierten Unfallverursacher  
nach Art der Verkehrsbeteiligung  
2010**

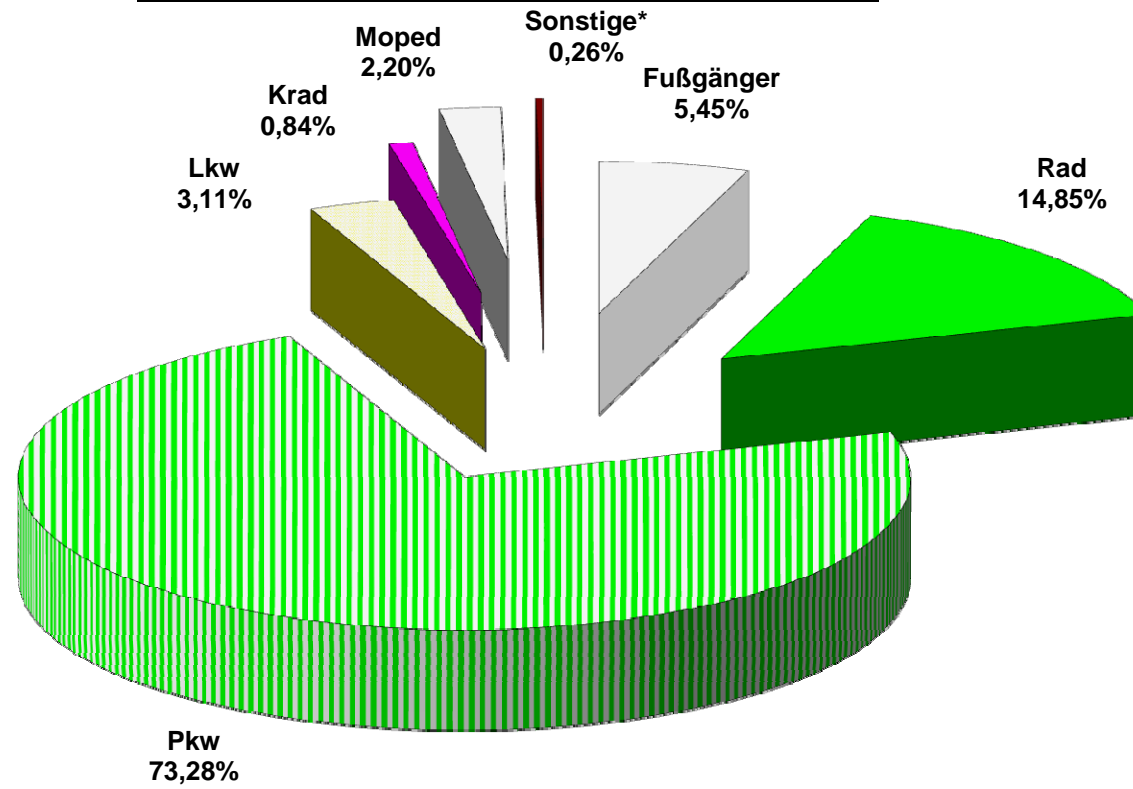

\* alle nicht aufgeführten Verkehrsbeteiligungsarten

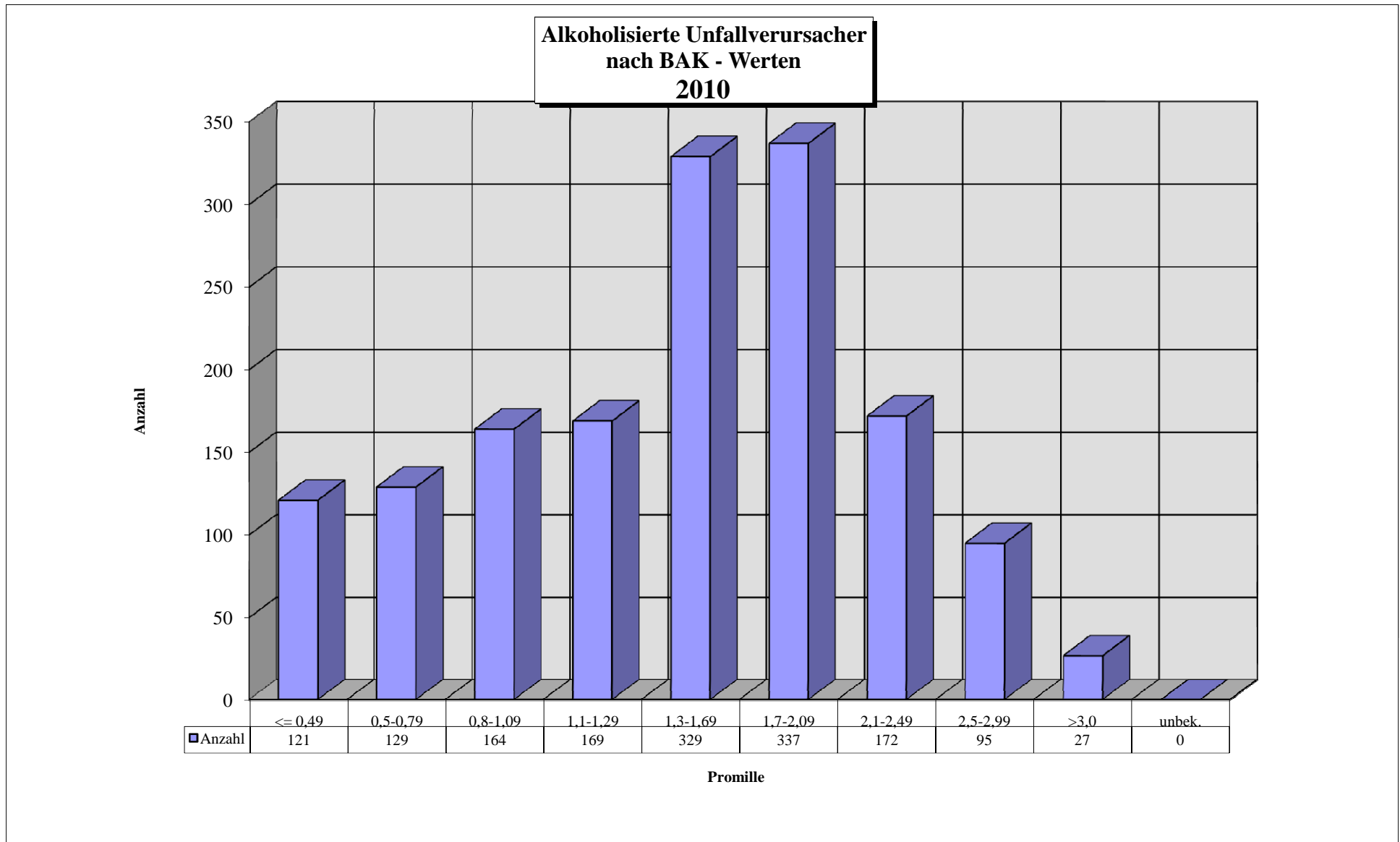



### Alkoholisierter Unfallverursacher 2010 nach Altersgruppen und Geschlecht

Alter	bis 20 J.	21-30 J.	31-40 J.	41-50 J.	51-60 J.	über 60 J.	unbek.	Insgesamt
männlich	78	317	245	284	197	145	0	1266
weiblich	9	74	55	69	48	21	1	277
insgesamt	87	391	300	353	245	166	1	1543

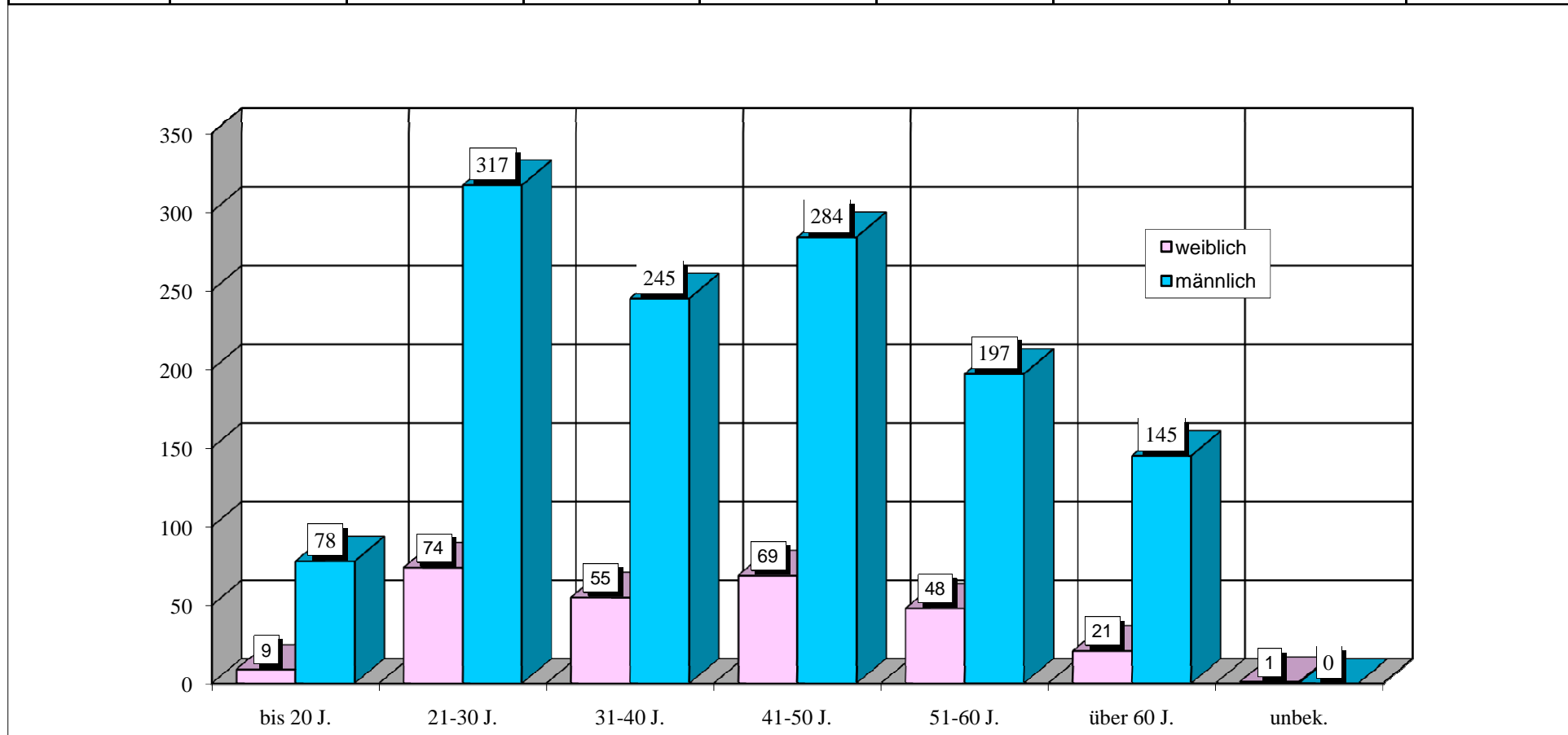

**Anteilsübersicht  
der männlichen Unfallverursacher  
2010**

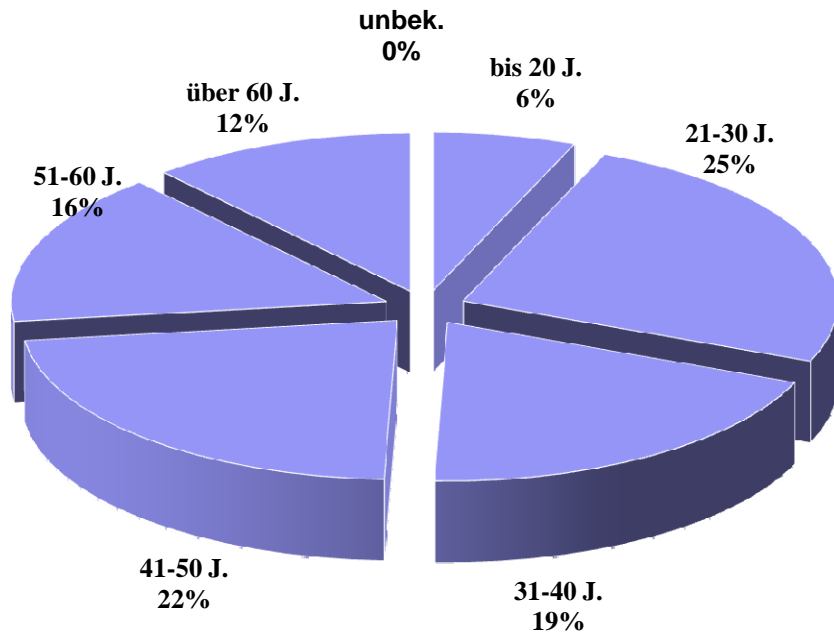

**Anteilsübersicht  
der weiblichen Unfallverursacher  
2010**

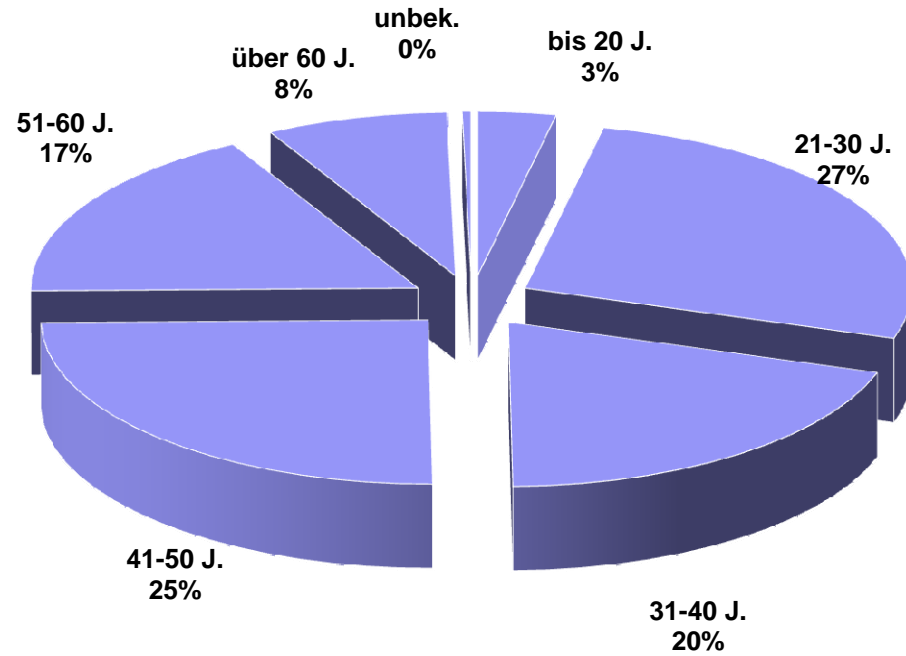

## Ausgewählte Verkehrsunfallursachen der alkoholisierten Unfallverursacher 2010

Ursachen	Anzahl	Ursachen	Anzahl
falsche Fahrbahnbenutzung	58	Missachtung LZA durch Fußgänger	20
Missachtung Rechtsfahrgebot	23	Überschreiten der Fb in Nähe von Furten, Überwegen	10
Fehler b. Fahrstreifenwechsel	54	Überschreiten der Fb hinter Sichthindernissen	5
Missachtung der Vorfahrt	34	Überschreiten der Fb an sonstigen Stellen	41
Missachtung LZA	27		
Fehler beim Abbiegen	135	<b>Nichtangepasste Geschwindigkeit</b>	<b>425</b>
Fehler b. Rückwärtsfahren/Wenden	157	<b>Ungenügender Sicherheitsabstand</b>	<b>558</b>
Fehler b. Einfahren in den Fließverkehr	38		

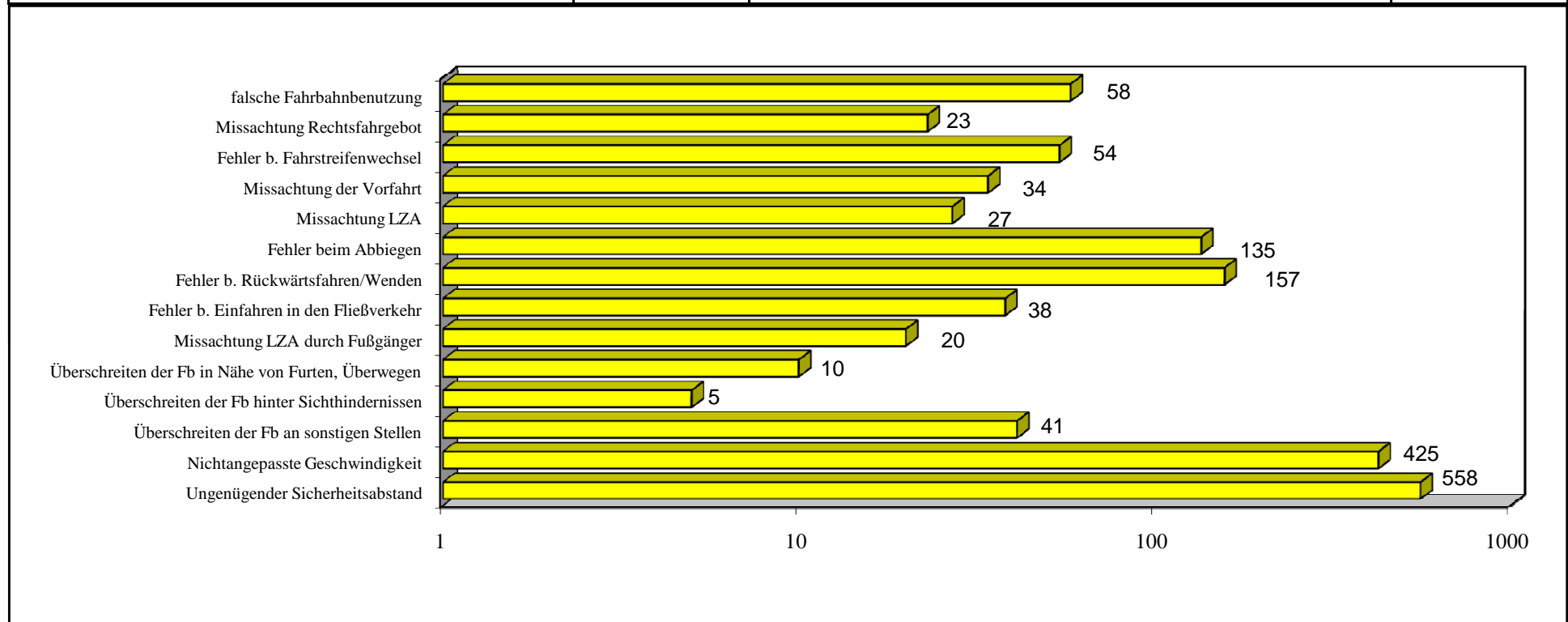

**Zeitliche Verteilung der alkoholisierten Unfallverursacher 2010  
nach Wochentagen in  
Reinickendorf**

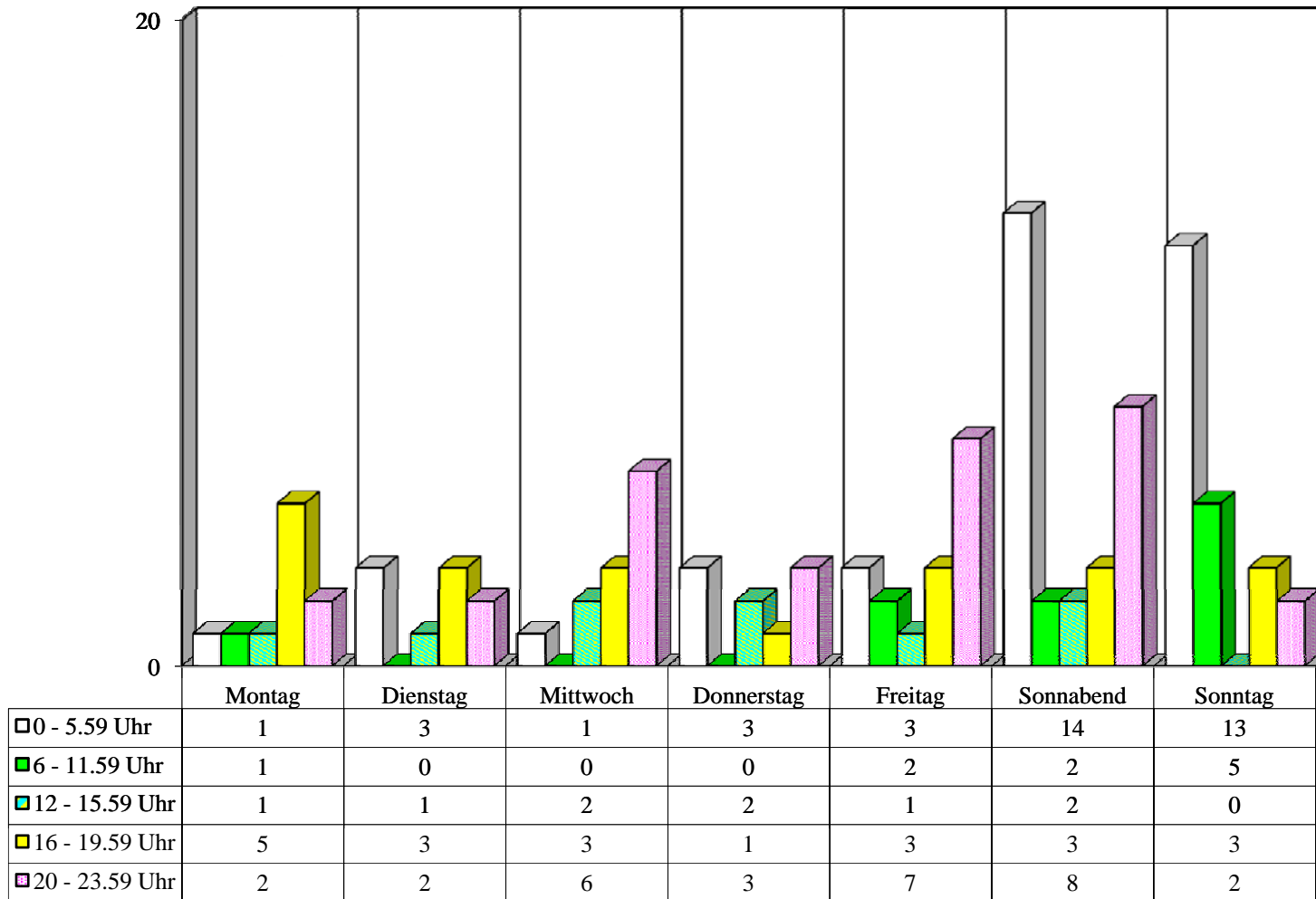

**Zeitliche Verteilung der alkoholisierten Unfallverursacher 2010  
nach Wochentagen in  
Prenzlauer Berg**

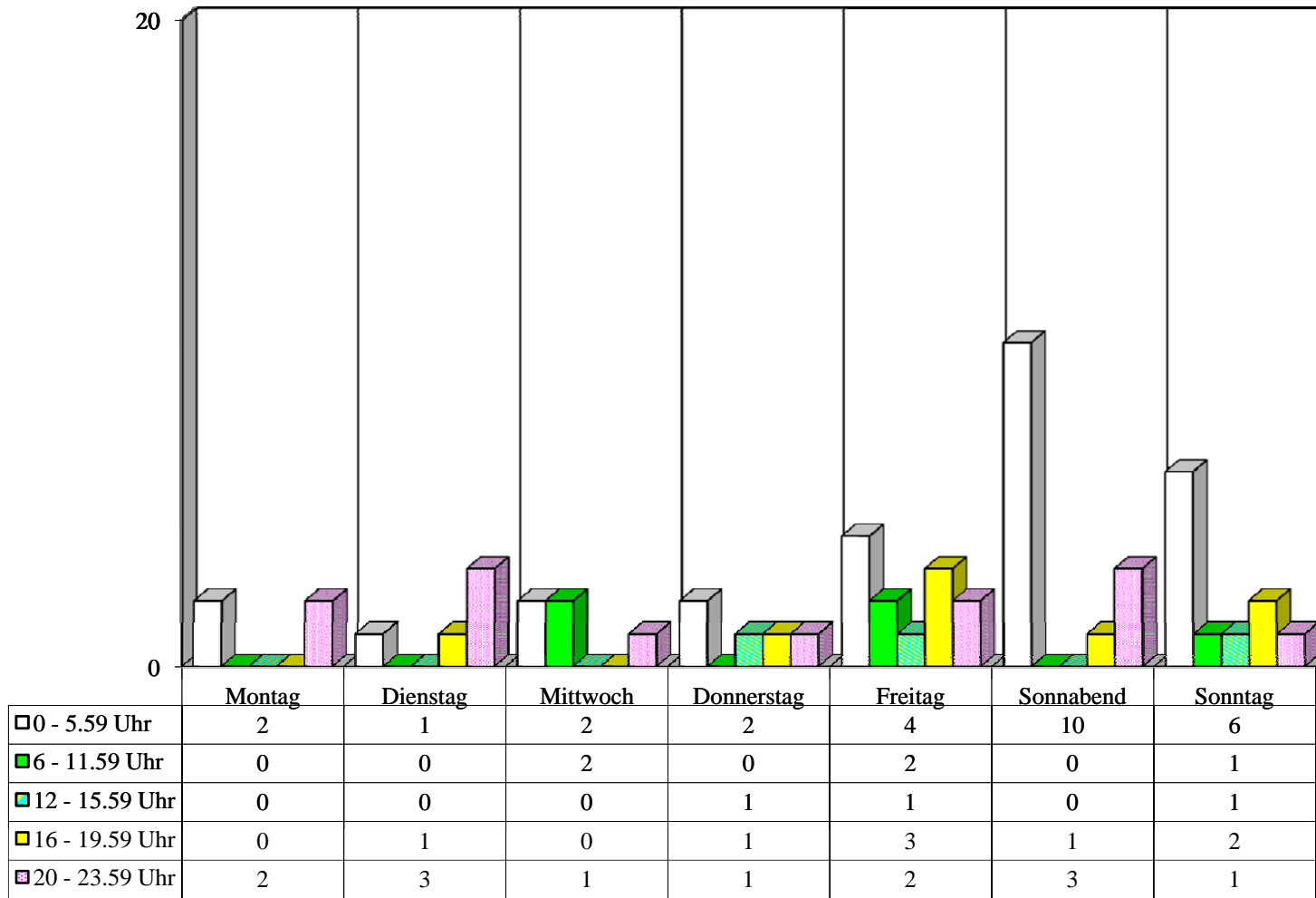

**Zeitliche Verteilung der alkoholisierten Unfallverursacher 2010  
nach Wochentagen in  
Pankow**

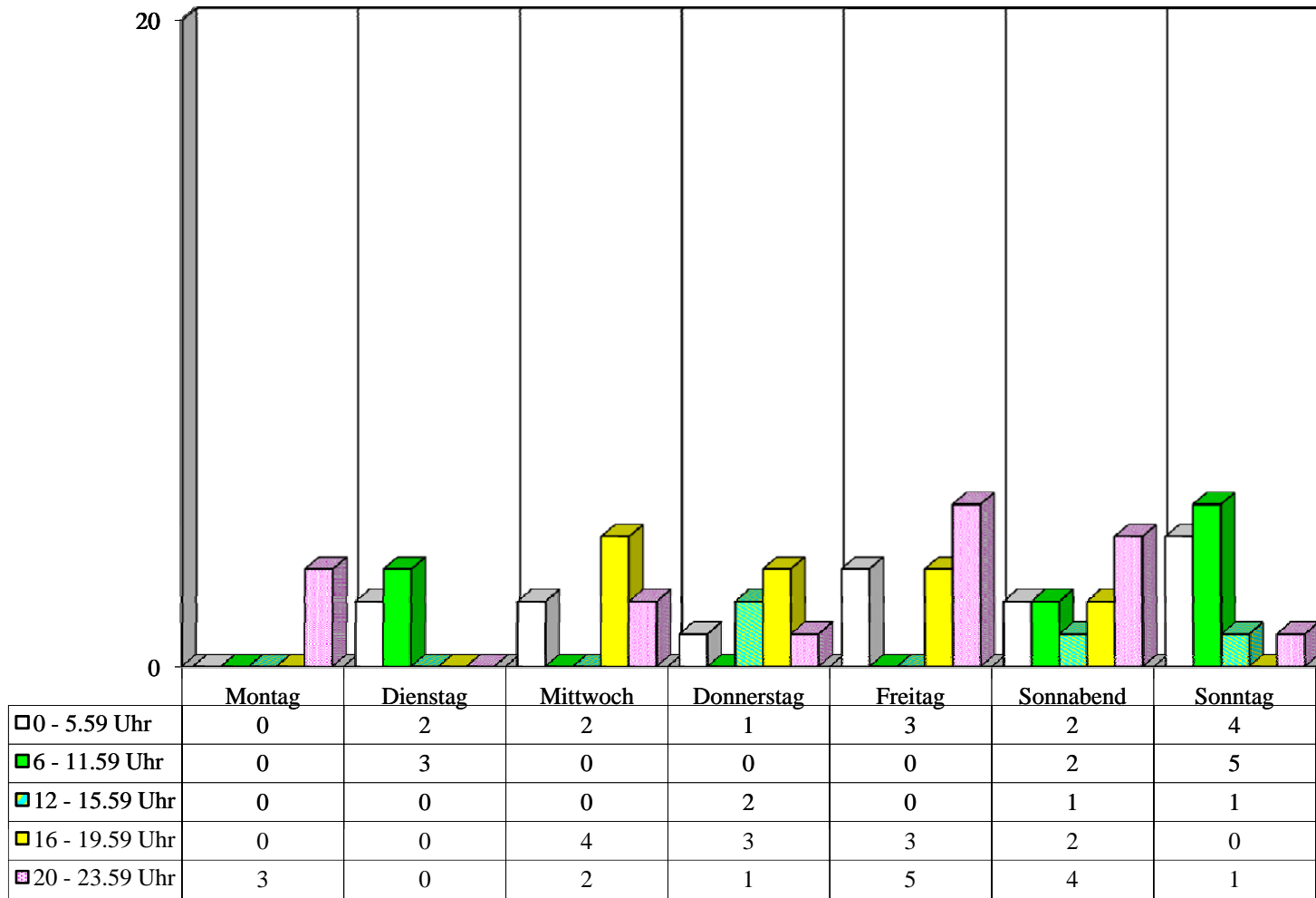

**Zeitliche Verteilung der alkoholisierten Unfallverursacher 2010  
nach Wochentagen in  
Weißensee**

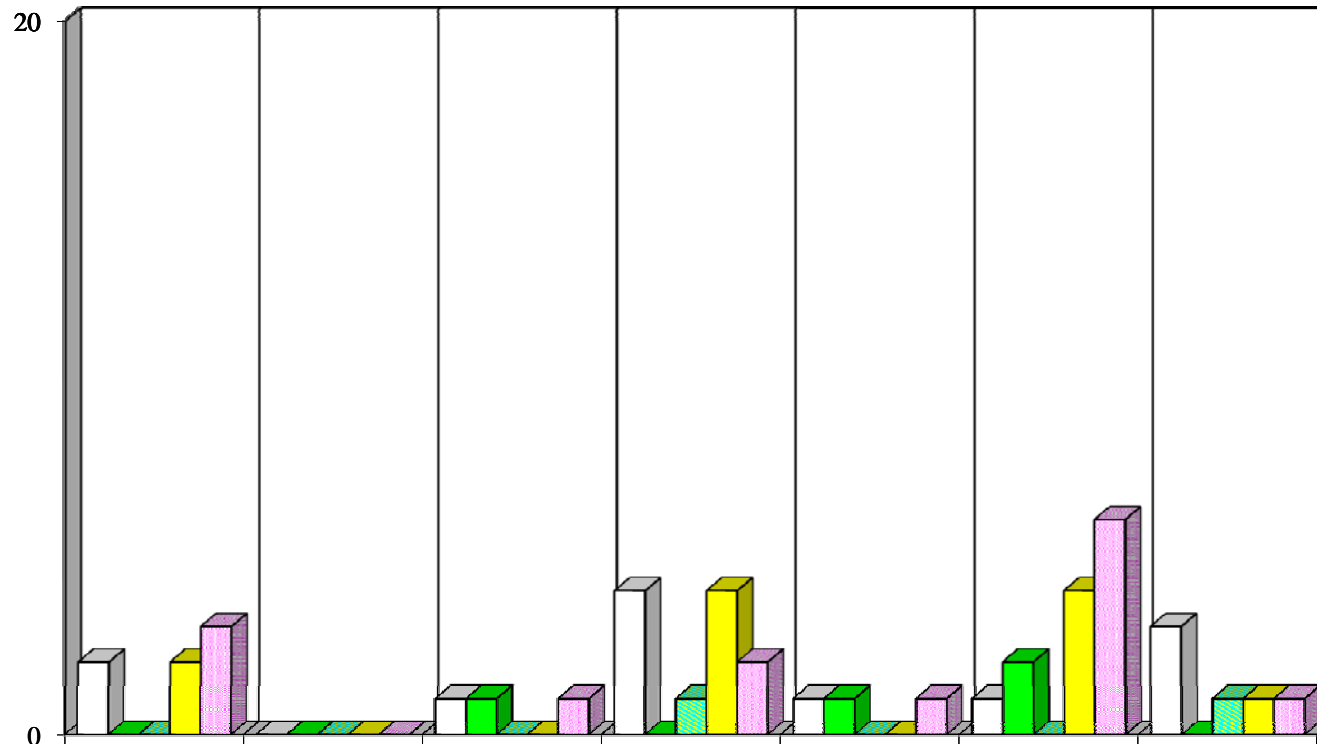

	Montag	Dienstag	Mittwoch	Donnerstag	Freitag	Sonnabend	Sonntag
□ 0 - 5.59 Uhr	2	0	1	4	1	1	3
■ 6 - 11.59 Uhr	0	0	1	0	1	2	0
■ 12 - 15.59 Uhr	0	0	0	1	0	0	1
■ 16 - 19.59 Uhr	2	0	0	4	0	4	1
■ 20 - 23.59 Uhr	3	0	1	2	1	6	1

**Zeitliche Verteilung der alkoholisierten Unfallverursacher 2010  
nach Wochentagen in  
Spandau**

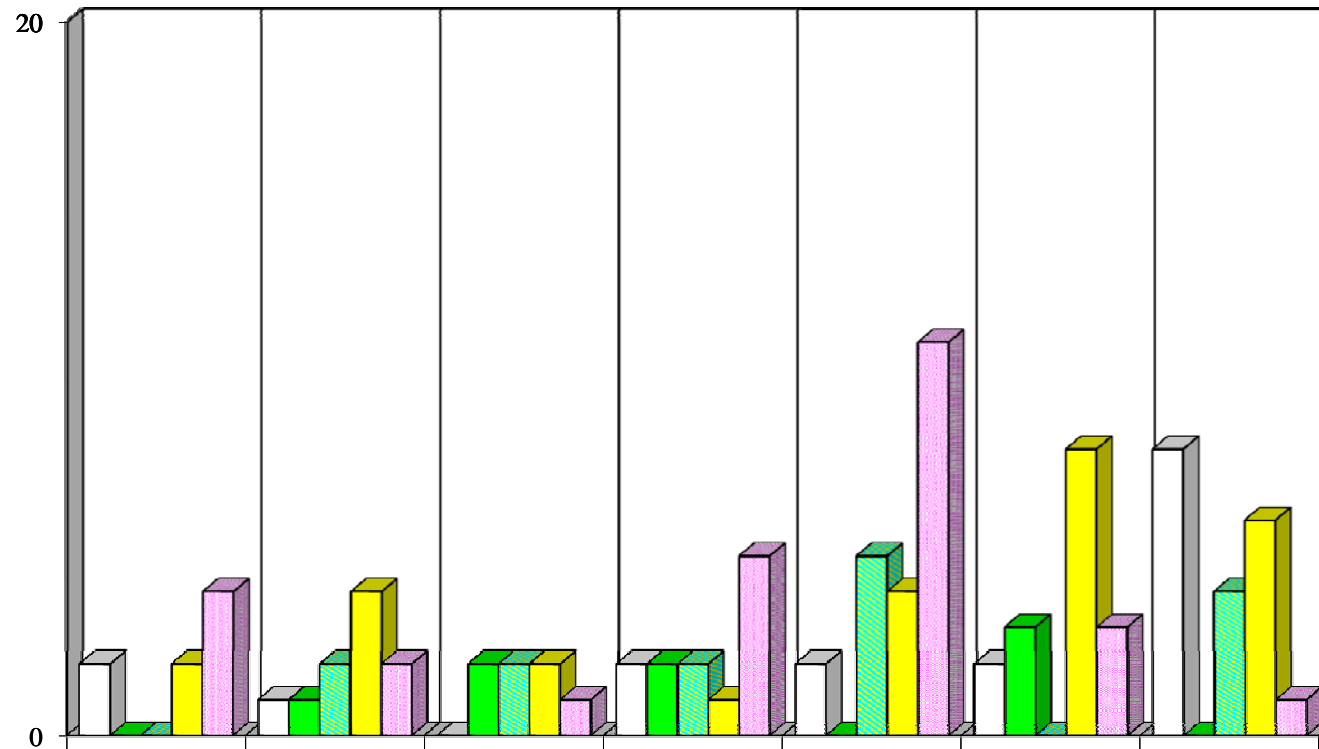

	Montag	Dienstag	Mittwoch	Donnerstag	Freitag	Sonnabend	Sonntag
□ 0 - 5.59 Uhr	2	1	0	2	2	2	8
■ 6 - 11.59 Uhr	0	1	2	2	0	3	0
■ 12 - 15.59 Uhr	0	2	2	2	5	0	4
■ 16 - 19.59 Uhr	2	4	2	1	4	8	6
■ 20 - 23.59 Uhr	4	2	1	5	11	3	1



**Zeitliche Verteilung der alkoholisierten Unfallverursacher 2010  
nach Wochentagen in  
Charlottenburg**

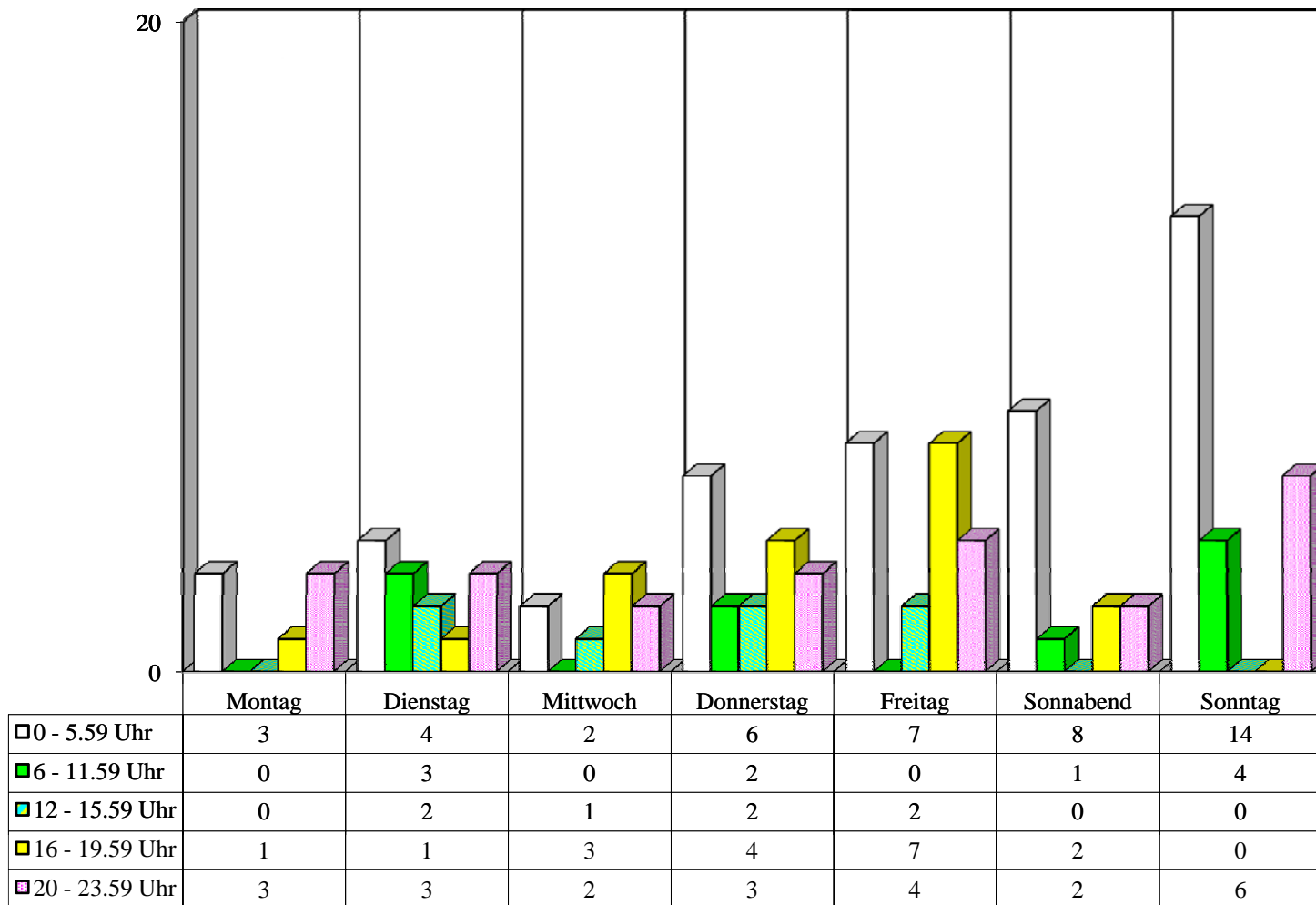

**Zeitliche Verteilung der alkoholisierten Unfallverursacher 2010  
nach Wochentagen in  
Wilmersdorf**

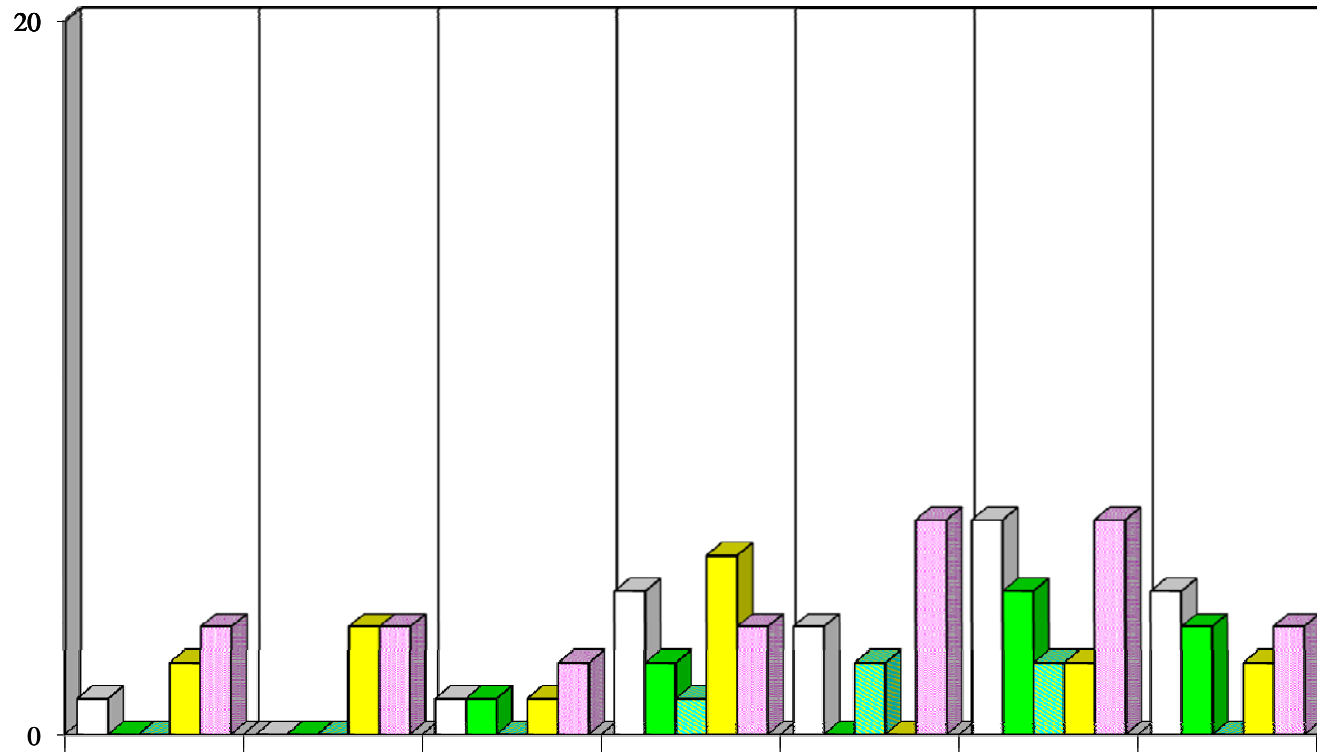

	Montag	Dienstag	Mittwoch	Donnerstag	Freitag	Sonnabend	Sonntag
□ 0 - 5.59 Uhr	1	0	1	4	3	6	4
■ 6 - 11.59 Uhr	0	0	1	2	0	4	3
■ 12 - 15.59 Uhr	0	0	0	1	2	2	0
■ 16 - 19.59 Uhr	2	3	1	5	0	2	2
■ 20 - 23.59 Uhr	3	3	2	3	6	6	3

**Zeitliche Verteilung der alkoholisierten Unfallverursacher 2010  
nach Wochentagen in  
Mitte**

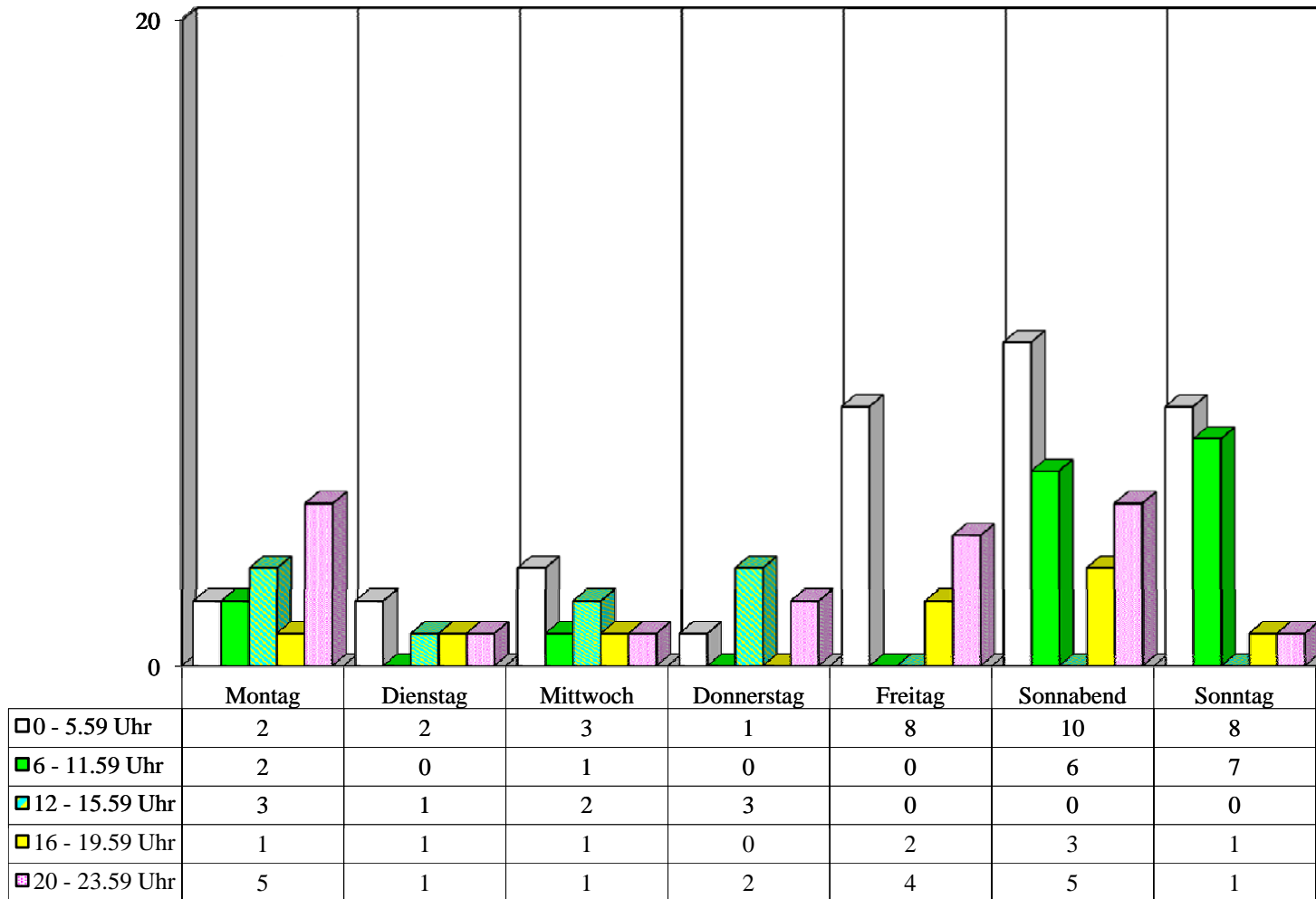

**Zeitliche Verteilung der alkoholisierten Unfallverursacher 2010  
nach Wochentagen in  
Tiergarten**

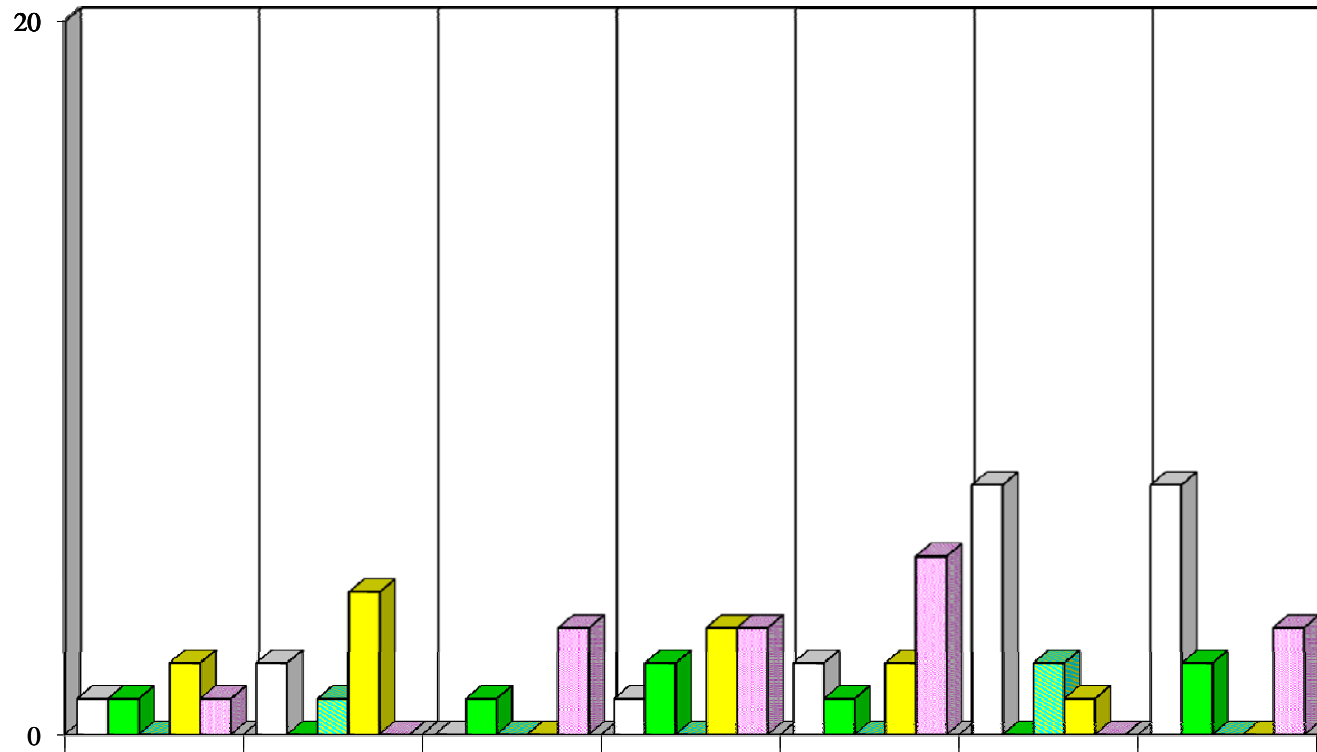

	Montag	Dienstag	Mittwoch	Donnerstag	Freitag	Sonnabend	Sonntag
□ 0 - 5.59 Uhr	1	2	0	1	2	7	7
■ 6 - 11.59 Uhr	1	0	1	2	1	0	2
■ 12 - 15.59 Uhr	0	1	0	0	0	2	0
■ 16 - 19.59 Uhr	2	4	0	3	2	1	0
■ 20 - 23.59 Uhr	1	0	3	3	5	0	3

**Zeitliche Verteilung der alkoholisierten Unfallverursacher 2010  
nach Wochentagen in  
Wedding**

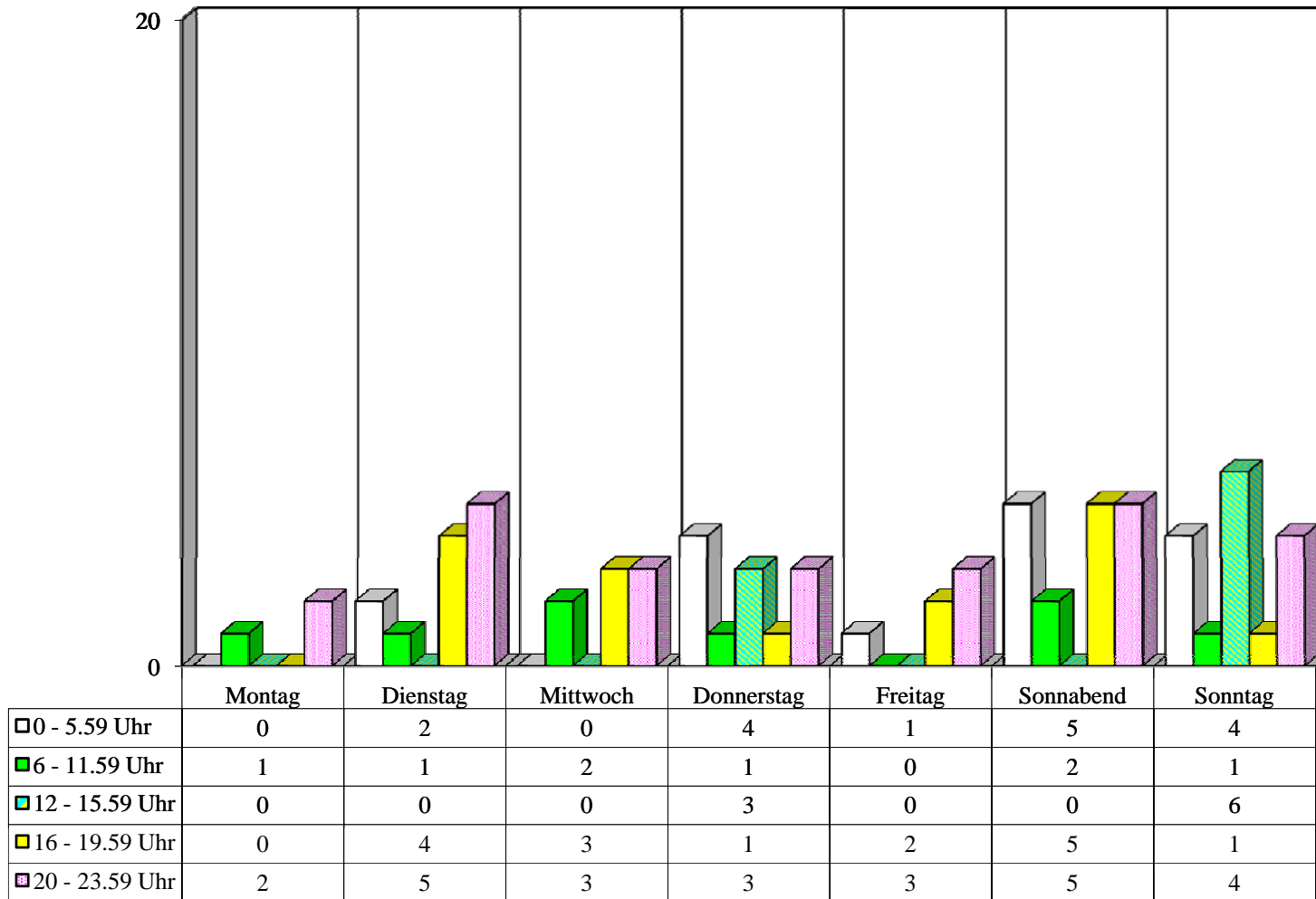

**Zeitliche Verteilung der alkoholisierten Unfallverursacher 2010  
nach Wochentagen in  
Schöneberg**

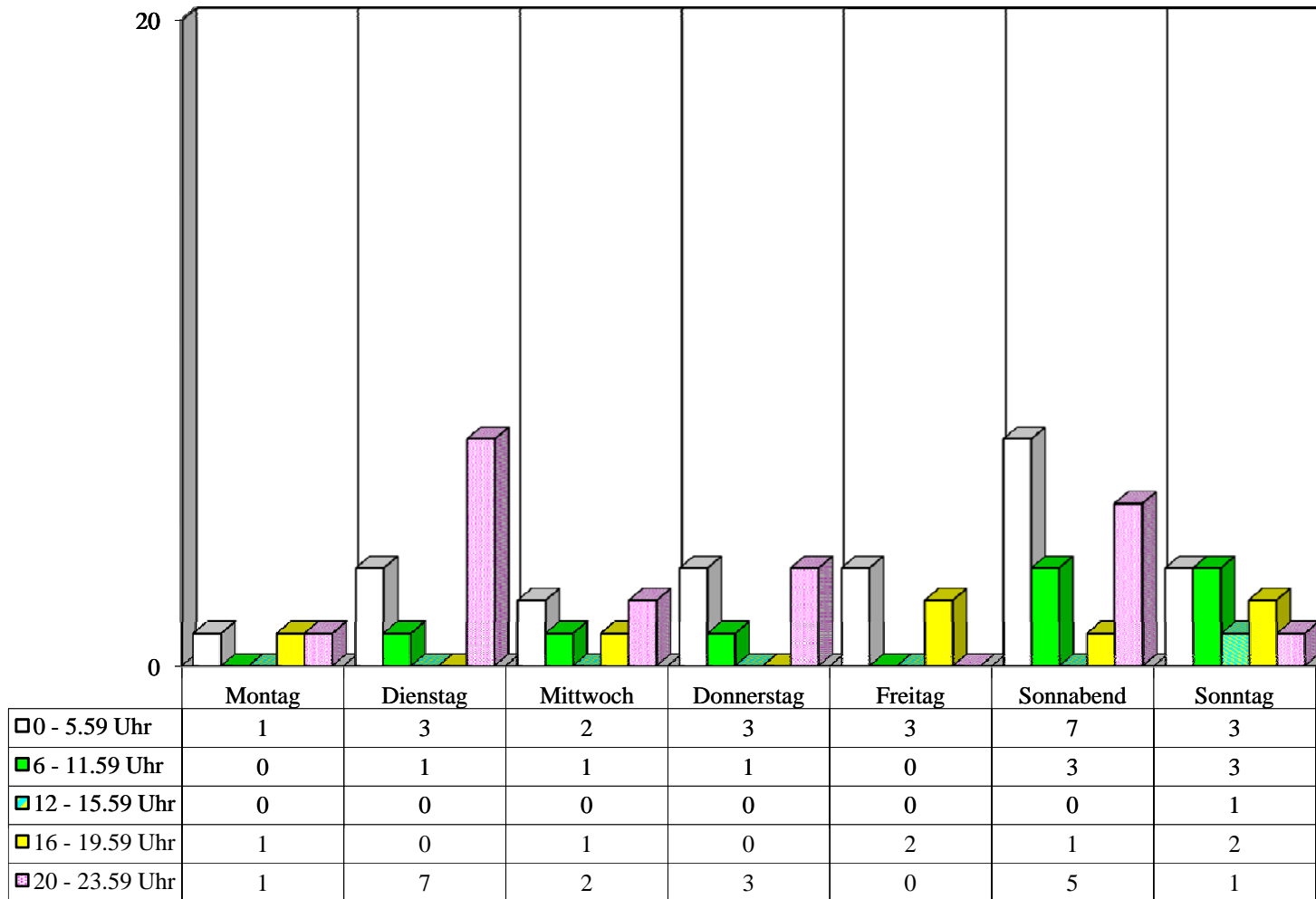

**Zeitliche Verteilung der alkoholisierten Unfallverursacher 2010  
nach Wochentagen in  
Zehlendorf**

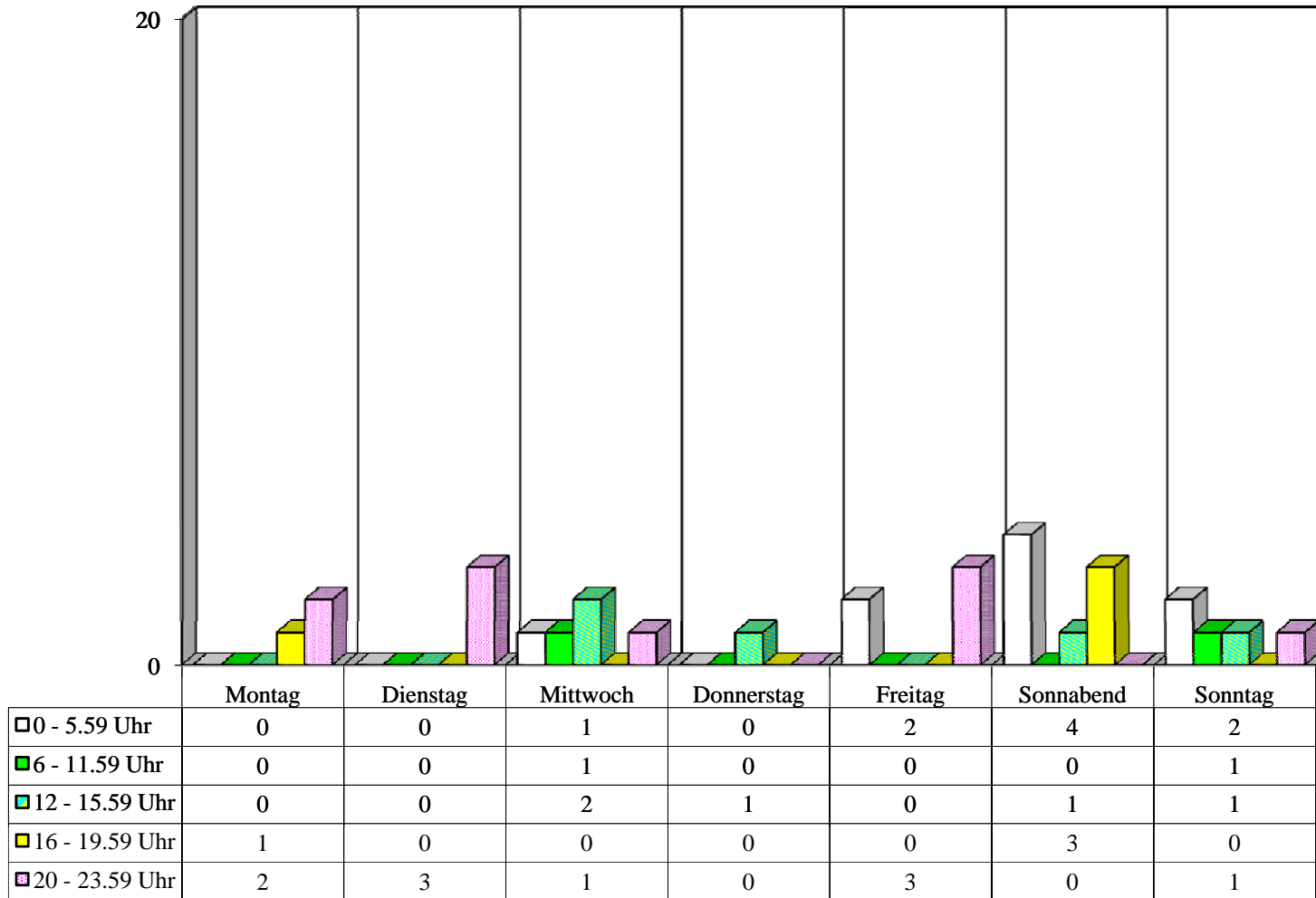

**Zeitliche Verteilung der alkoholisierten Unfallverursacher 2010  
nach Wochentagen in  
Steglitz**

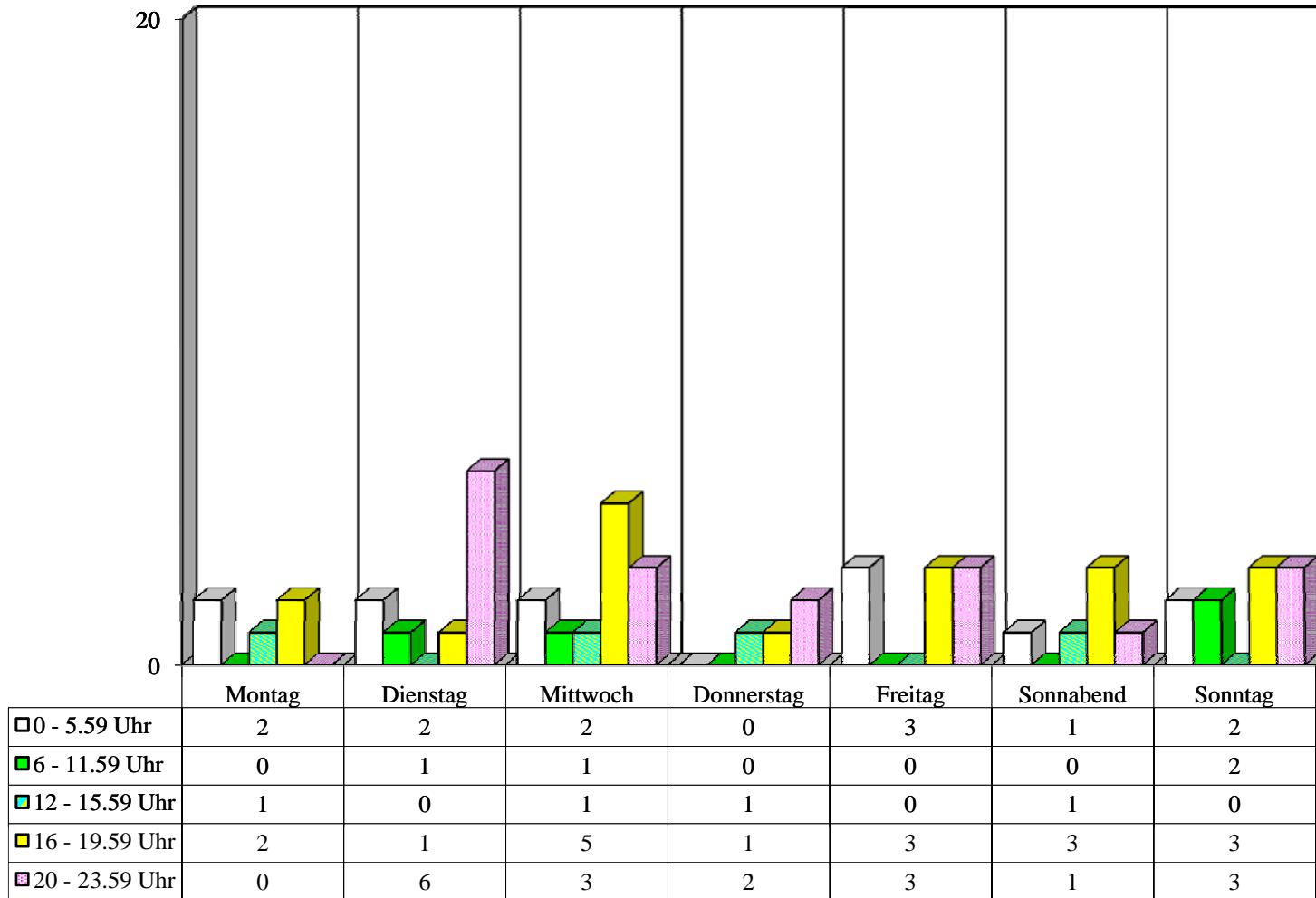



**Zeitliche Verteilung der alkoholisierten Unfallverursacher 2010  
nach Wochentagen in  
Tempelhof**

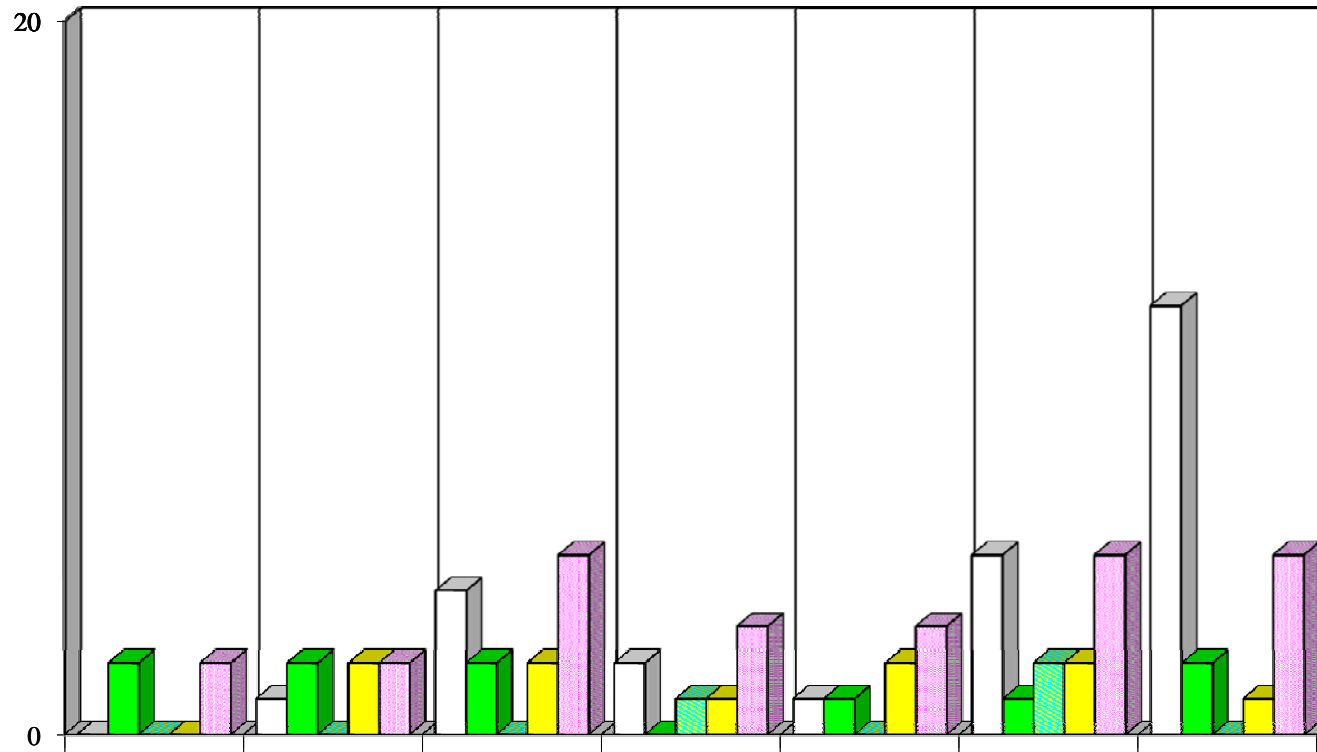

	Montag	Dienstag	Mittwoch	Donnerstag	Freitag	Sonnabend	Sonntag
0 - 5.59 Uhr	0	1	4	2	1	5	12
6 - 11.59 Uhr	2	2	2	0	1	1	2
12 - 15.59 Uhr	0	0	0	1	0	2	0
16 - 19.59 Uhr	0	2	2	1	2	2	1
20 - 23.59 Uhr	2	2	5	3	3	5	5

**Zeitliche Verteilung der alkoholisierten Unfallverursacher 2010  
nach Wochentagen in  
Neukölln**

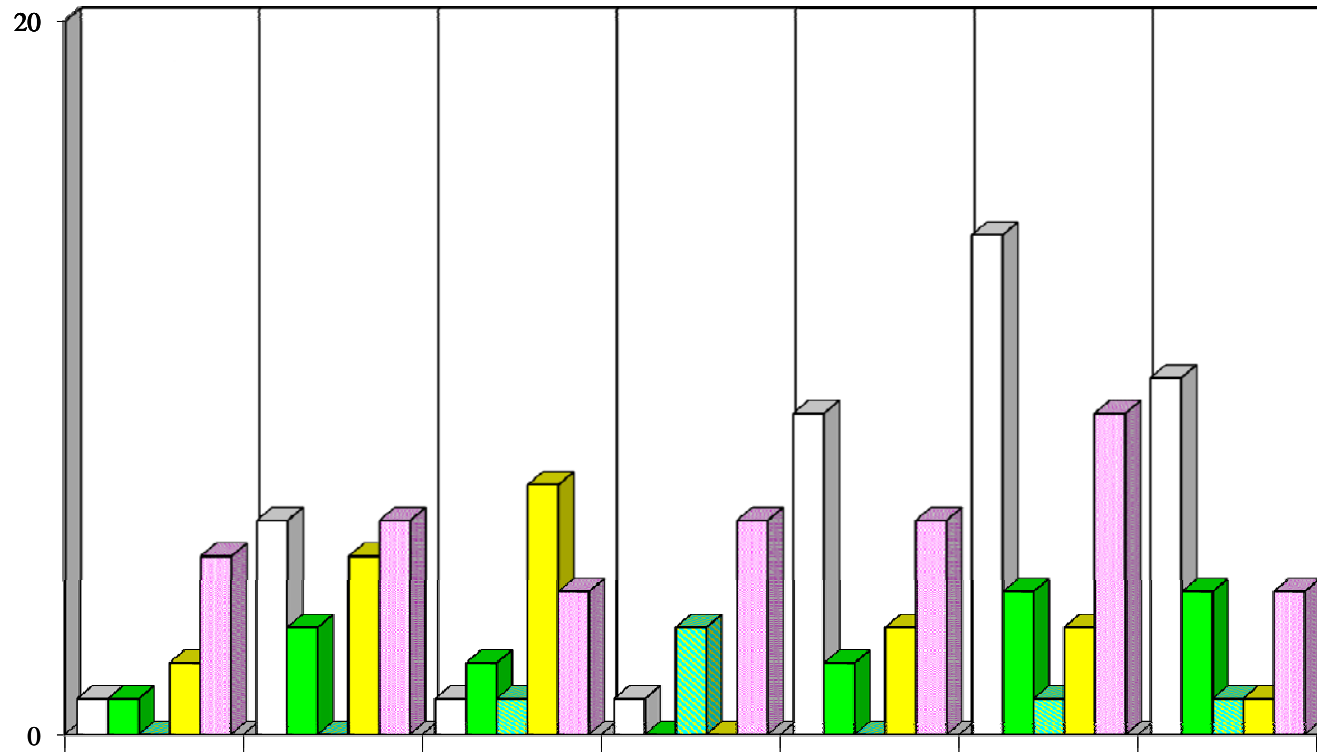

	Montag	Dienstag	Mittwoch	Donnerstag	Freitag	Sonntag	Sonntag
□ 0 - 5.59 Uhr	1	6	1	1	9	14	10
■ 6 - 11.59 Uhr	1	3	2	0	2	4	4
■ 12 - 15.59 Uhr	0	0	1	3	0	1	1
■ 16 - 19.59 Uhr	2	5	7	0	3	3	1
■ 20 - 23.59 Uhr	5	6	4	6	6	9	4

**Zeitliche Verteilung der alkoholisierten Unfallverursacher 2010  
nach Wochentagen in  
Kreuzberg**

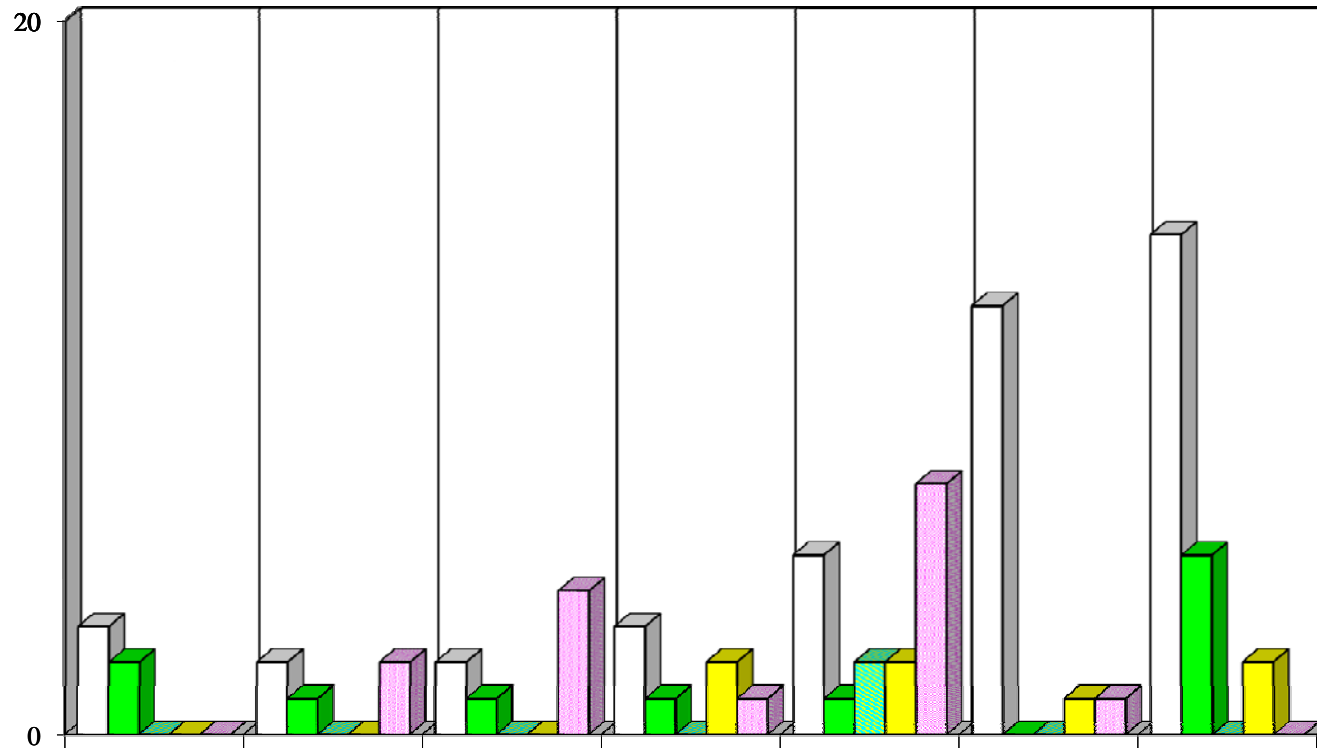

	Montag	Dienstag	Mittwoch	Donnerstag	Freitag	Sonnabend	Sonntag
□ 0 - 5.59 Uhr	3	2	2	3	5	12	14
■ 6 - 11.59 Uhr	2	1	1	1	1	0	5
■ 12 - 15.59 Uhr	0	0	0	0	2	0	0
■ 16 - 19.59 Uhr	0	0	0	2	2	1	2
■ 20 - 23.59 Uhr	0	2	4	1	7	1	0

**Zeitliche Verteilung der alkoholisierten Unfallverursacher 2010  
nach Wochentagen in  
Friedrichshain**

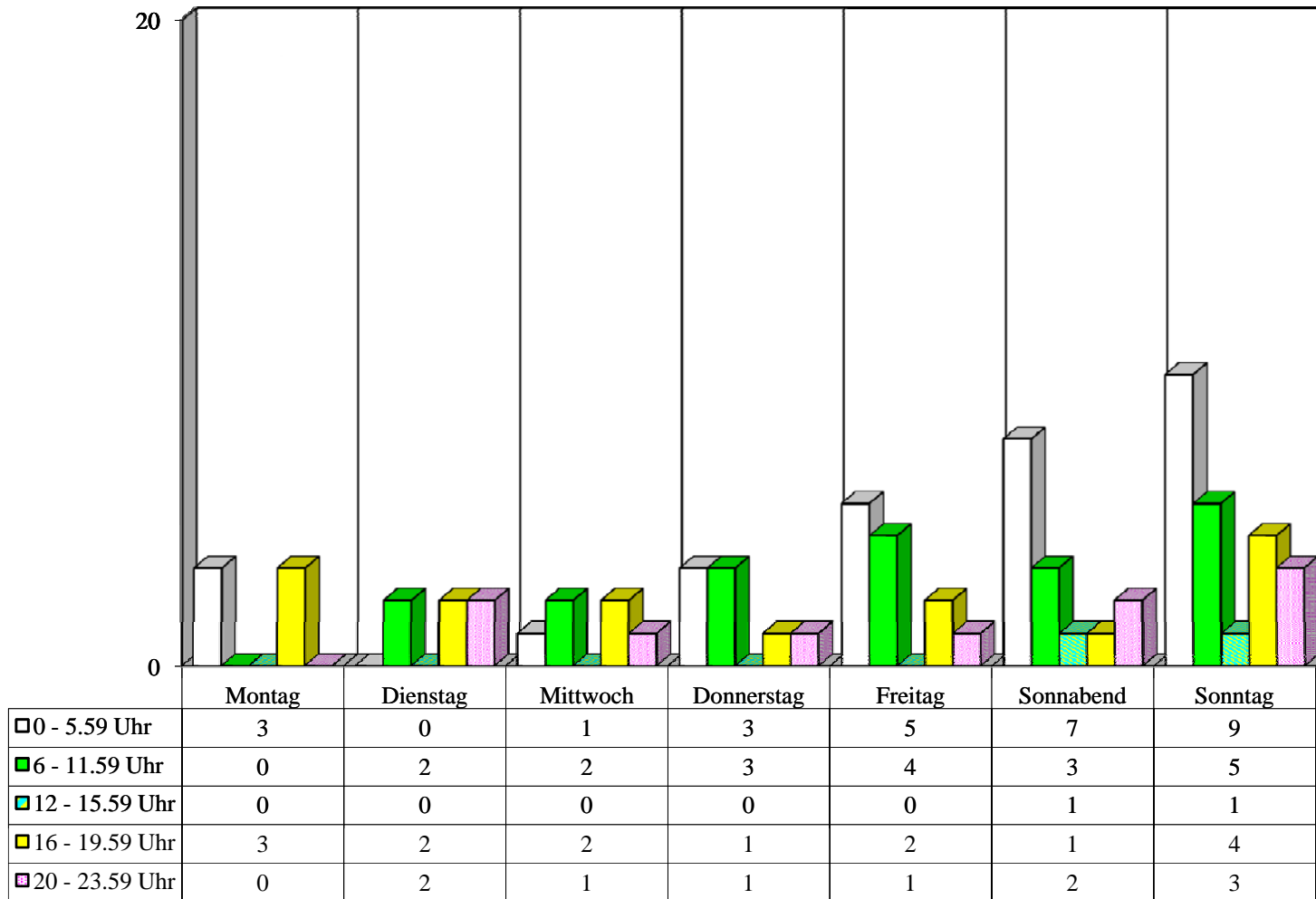

**Zeitliche Verteilung der alkoholisierten Unfallverursacher 2010  
nach Wochentagen in  
Hohenschönhausen**

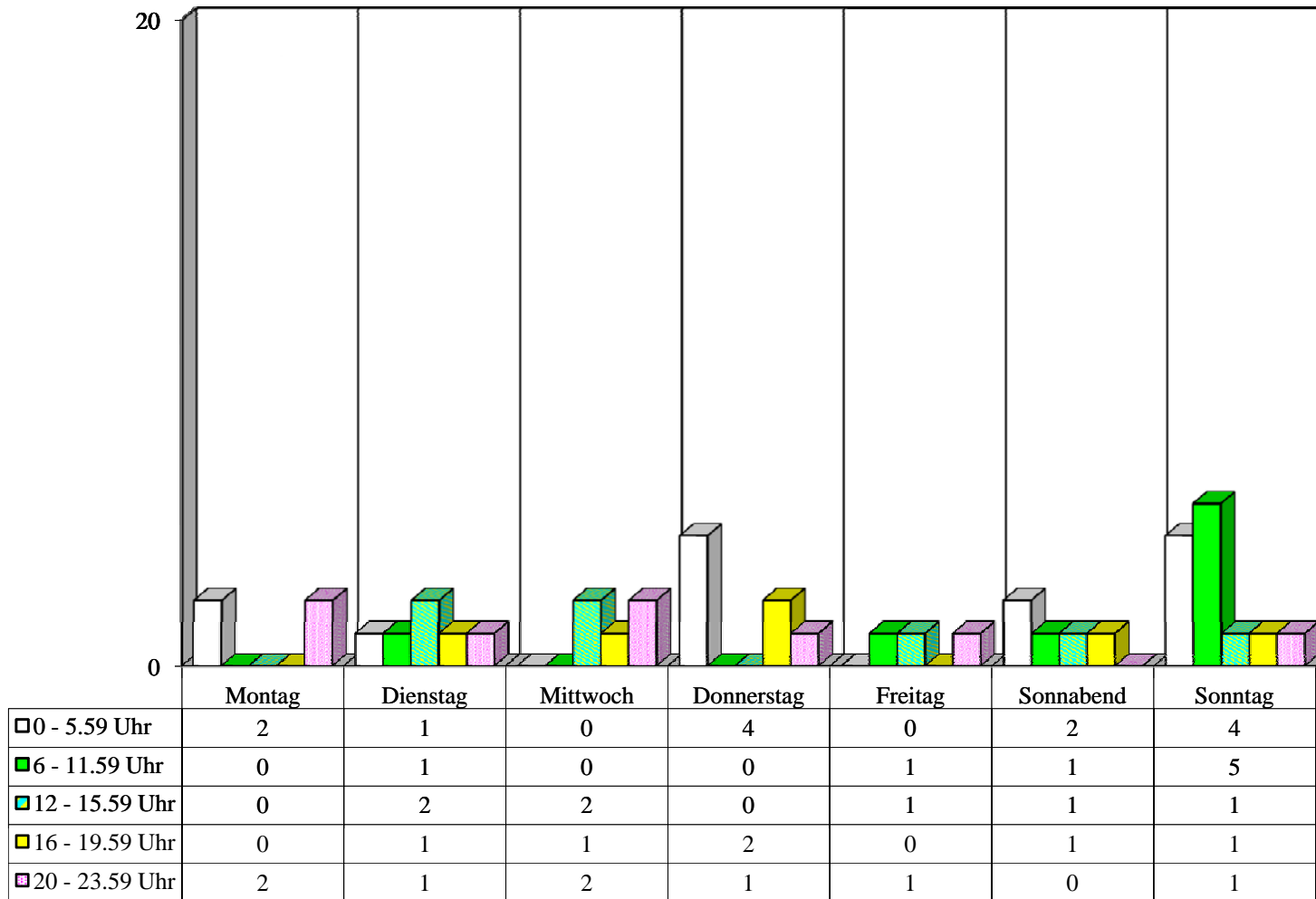

**Zeitliche Verteilung der alkoholisierten Unfallverursacher 2010  
nach Wochentagen in  
Marzahn**

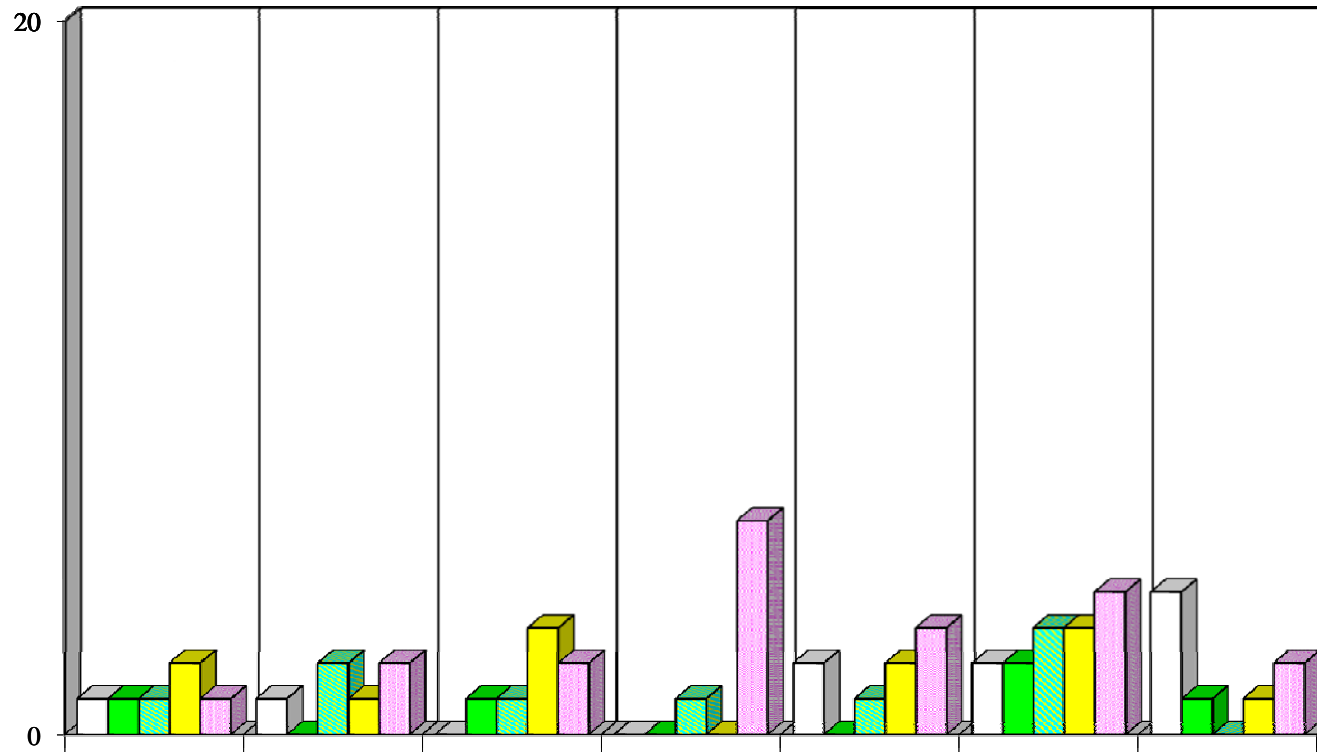

	Montag	Dienstag	Mittwoch	Donnerstag	Freitag	Sonnabend	Sonntag
□ 0 - 5.59 Uhr	1	1	0	0	2	2	4
■ 6 - 11.59 Uhr	1	0	1	0	0	2	1
■ 12 - 15.59 Uhr	1	2	1	1	1	3	0
■ 16 - 19.59 Uhr	2	1	3	0	2	3	1
■ 20 - 23.59 Uhr	1	2	2	6	3	4	2

**Zeitliche Verteilung der alkoholisierten Unfallverursacher 2010  
nach Wochentagen in  
Lichtenberg**

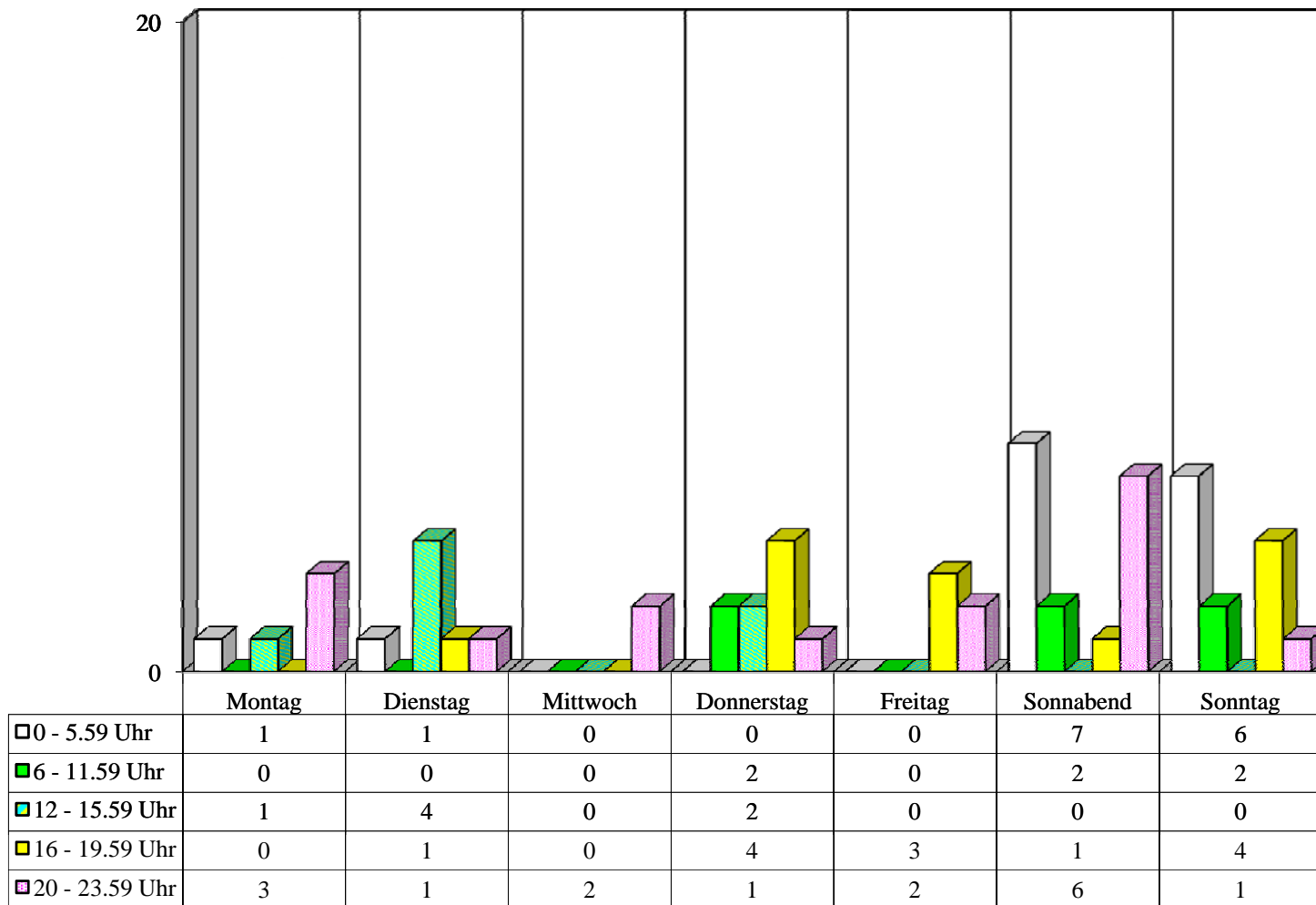

**Zeitliche Verteilung der alkoholisierten Unfallverursacher 2010  
nach Wochentagen in  
Treptow**

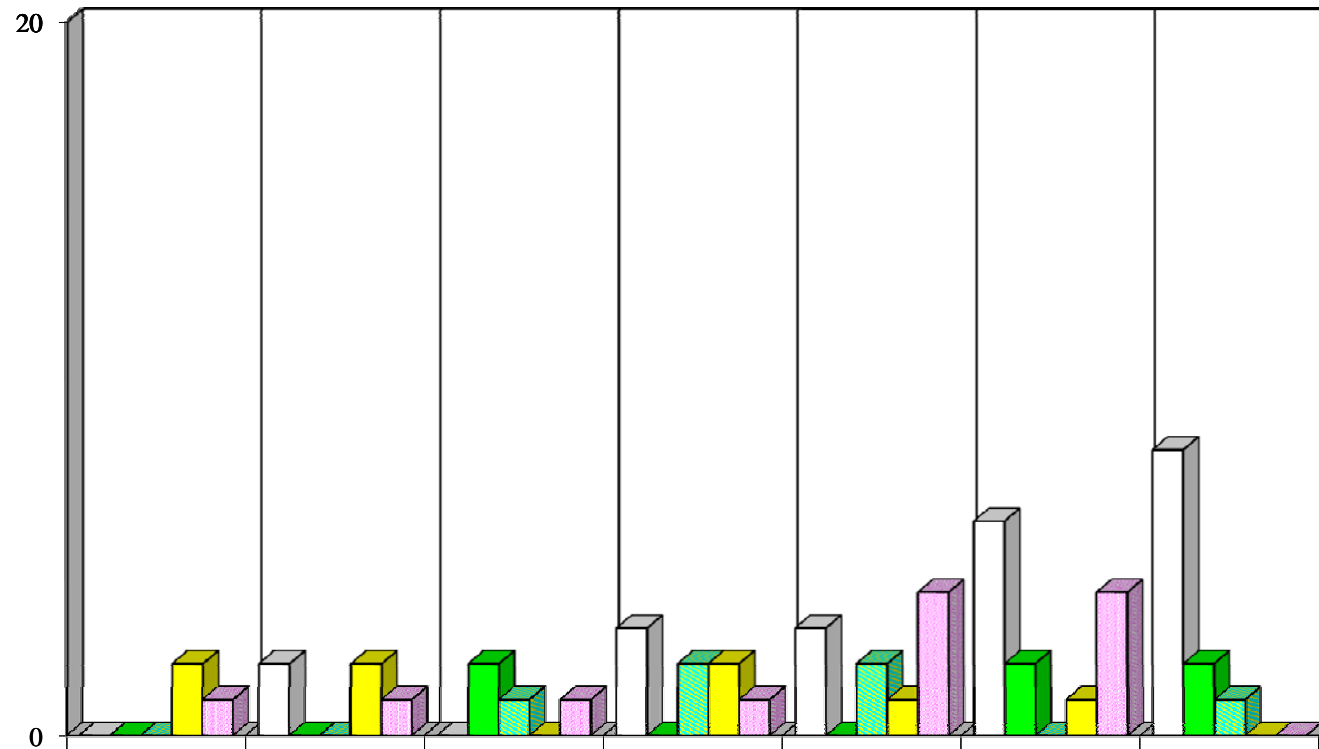

	Montag	Dienstag	Mittwoch	Donnerstag	Freitag	Sonnabend	Sonntag
□ 0 - 5.59 Uhr	0	2	0	3	3	6	8
■ 6 - 11.59 Uhr	0	0	2	0	0	2	2
■ 12 - 15.59 Uhr	0	0	1	2	2	0	1
■ 16 - 19.59 Uhr	2	2	0	2	1	1	0
■ 20 - 23.59 Uhr	1	1	1	1	4	4	0



**Zeitliche Verteilung der alkoholisierten Unfallverursacher 2010  
nach Wochentagen in  
Köpenick**

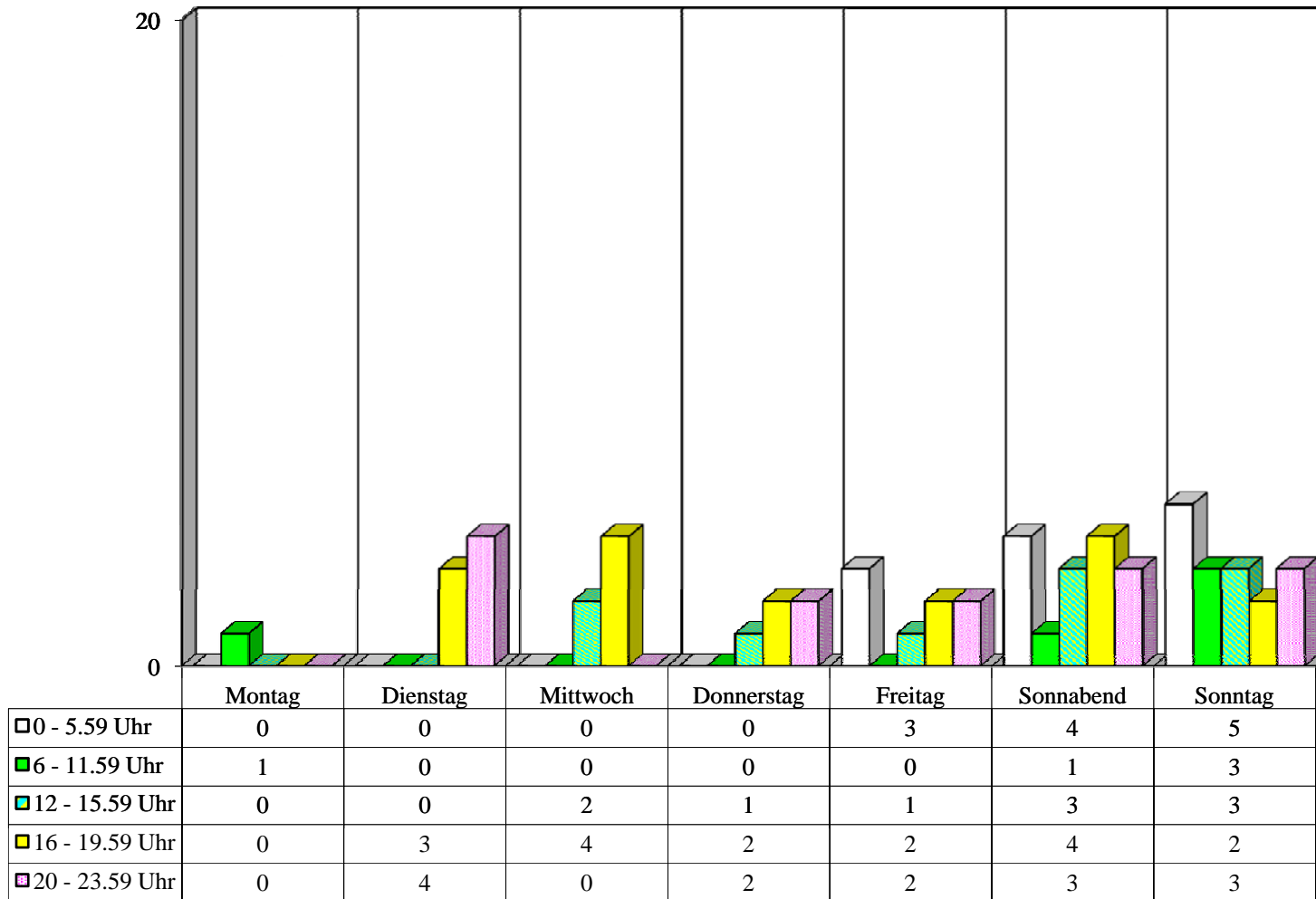

**Zeitliche Verteilung der alkoholisierten Unfallverursacher 2010  
nach Wochentagen in  
Hellersdorf**

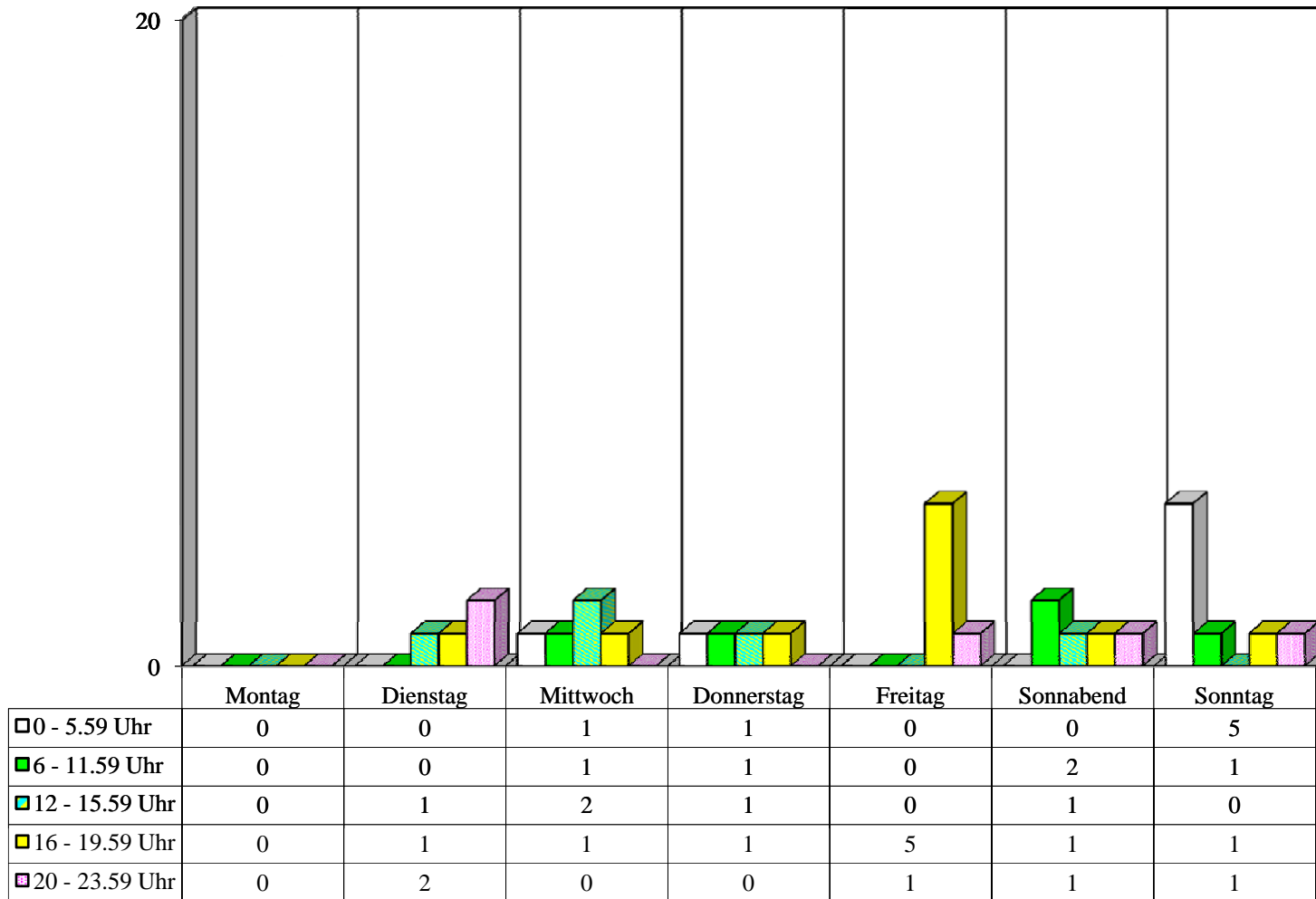

Häufigkeitsverteilung 2010					
Pol.Abschnitt	Bezirk	Ort	Ergebnis		
11	RD	BERNAUER STR.	1		
		RUPPNER CHAUSSEE	1		
		LINDAUER ALLEE / OLLENHAUERSTR. / WALDSTR.	1		
		WITTESTR.	1		
		BERLINER STR. / VEITSTR.	1		
		HOLZHAUSER STR. / A 111 BAB AUTOBAHNZUBRINGER HAMBURG / 111 AS HOLZHAUSER STR AU	1		
		HERMSDORFER DAMM / WAIDMANNSLUSTER DAMM / A 111 BAB AUTOBAHNZUBRINGER HAMBURG /	1		
		SEIDELSTR. / A 111 BAB AUTOBAHNZUBRINGER HAMBURG / SEIDELSTRABENBRÜCKE / 111 AS	1		
		111 AS EICHBORNDAMM V A 111 NORD N TFT >S	1		
		111 AS EICHBORNDAMM V TFT N A 111 NORDEN	2		
		111 Z AS WAIDMANNSL D U(AS) SCHULZEND S HAUPTFB	1		
		ALT-HEILIGENSEE	1		
		AM BORSIGTURM	1		
		AN DER MÜHLE / KAROLINENSTR. / WAIDMANNSLUSTER DAMM	2		
		AUGUSTE-VIKTORIA-ALLEE / GENERAL-BARBY-STR.	1		
		BAB-TUNNEL FLUGHAFEN	1		
		BERENHORSTSTR.	1		
		BERLINER STR. / BERNAUER STR. / HOLZHAUSER STR. / SEIDELSTR. / BERNHARD-LICHTENB	1		
		BERLINER STR. / GORKISTR.	1		
		BERLINER STR. / KAROLINENSTR. / SCHLOßSTR. / AM TEGELER HAFEN	1		
		BIEDENKOPFER STR. / STERKRADER STR.	1		
		BUDESTR. / GRUßDORFSTR.	1		
		CONRADSTR.	1		
		ELCHDAMM / SANDHAUSER STR.	1		
		GENERAL-WOYNA-STR.	2		
		GRAF-HAESELER-STR. / SCHARNWEBERSTR.	1		
		GREENWICHPROMENADE	1		
		HEILIGENSEESTR. / SCHWARZER WEG	1		
		HOLZHAUSER STR.	2		
		HOLZHAUSER STR. / MIRAUSR.	1		
		INNUNGSSTR. / OTISSTR. / WITTESTR.	1		
		JACOBSENWEG	1		
		KURT-SCHUMACHER-DAMM	1		
		KURT-SCHUMACHER-DAMM / A 111 BAB AUTOBAHNZUBRINGER HAMBURG / 111 AS KURT-SCHUHMA	1		
		KURT-SCHUMACHER-DAMM / OLLENHAUERSTR. / SCHARNWEBERSTR. / KURT- SCHUMACHER-PLATZ	1		
		NAMSLAUSTR.	1		
		NEHEIMER STR.	1		
		NUBHÄHERSTR.	1		
		OESERSTR. / STILLACHZEILE / ZIEKOWSTR.	1		
		OLLENHAUERSTR.	1		
		RUPPNER CHAUSSEE / SCHULZENDORFER STR. / ZUR BAB A111-E26	1		
		SAALMANNSTEIG / SAALMANNSTR.	1		
		SANDHAUSER STR.	2		
		RD Ergebnis	48		
		11 Ergebnis	48		
		12	RD	BERLINER STR.	2
				EICHHORSTER WEG / SCHORFHEIDESTR. / WILHELMSRUHER DAMM	1
	EMMENTALER STR. / RESIDENZSTR.			1	
GORKISTR.	1				
HERMSDORFER DAMM	2				
MARKSTR.	1				
ORANIENBURGER STR.	2				
ORANIENDAMM	1				
REGINHARDSTR.	1				
RESIDENZSTR.	2				

Häufigkeitsverteilung 2010					
Pol.Abschnitt	Bezirk	Ort	Ergebnis		
12	RD	SENFENBERGER RING	1		
		WILHELMSRUHER DAMM	1		
		LINDAUER ALLEE / RESIDENZSTR. / KOLPINGPLATZ	1		
		OLLENHAUERSTR.	1		
		ALMUTSTR. / BERLINER STR.	1		
		ALT-LÜBARS	1		
		ALT-REINICKENDORF	1		
		AM EICHENHAIN	1		
		AM PRIESTERACKER	1		
		AMENDESTR.	1		
		BIESELHEIDER WEG	1		
		BOUMANNSTR. / MÜHLENFELDSTR.	1		
		BRODERSENSTR. / SCHMITZWEG	1		
		BÜCHSENWEG	1		
		BÜDNERRING	1		
		DANNENWALDER WEG / TREUENBRIETZENER STR. / WILHELMSRUHER DAMM	1		
		DIANASTR.	2		
		EICHHORSTER WEG / WITTENAUER STR.	1		
		FINSTERWALDER STR.	1		
		FROHNAUER STR.	2		
		GERMENDORFER STR. / SCHORFHEIDESTR.	1		
		HAUSOTTERSTR.	1		
		HAUSOTTERSTR. / RESIDENZSTR. / STARGARDTSTR.	1		
		HEIDESTR. / KURFÜRSTENSTR.	1		
		HERMSDORFER STR. / ORANIENBURGER STR.	1		
		HOLLÄNDERSTR. / LETTEALLEE / RESIDENZSTR. / FAHLANDGASSE / FRANZ-NEUMANN-PLATZ	1		
		KÜHNEMANNSTR. / SCHWABSTR. / PROVINZSTR.	1		
		LAURINSTEIG	1		
		LAURINSTEIG / NEUBRÜCKER STR.	1		
		LETTEALLEE / REGINHARDSTR.	1		
		MARTHASTR. / PARKSTR. / SCHILDOWER STR.	1		
		ORANIENBURGER CHAUSSEE	1		
		PROVINZSTR.	1		
		QUICKBORNER STR.	4		
		REGINHARDSTR. / WINTERSTR.	1		
		ROEDERNALLEE / WILHELM-GERICKE-STR.	2		
		TIEFENSEER STR. / WILHELMSRUHER DAMM	1		
		TODTNAUER ZEILE	1		
		WAIDMANNSLUSTER DAMM	2		
		RD Ergebnis			60
		12 Ergebnis			60
		13	PK	BERLINER STR.	1
				BUCHER STR.	1
DAMEROWSTR.	1				
DIETZGENSTR.	2				
GRANITZSTR. / PRENZLAUER PROMENADE / ROTHENBACHSTR.	3				
HAUPTSTR.	1				
MÜHLENSTR.	1				
PRENZLAUER PROMENADE	2				
HAUPTSTR. / SCHILLERSTR.	1				
KOPENHAGENER STR.	1				
HERMANN-HESSE-STR.	1				
WOLLANKSTR.	1				
BADESEE ARKENBERGE	1				
114 Z AS BUCHER STR U AS SCHÖNERLINDER HAUPTFB	1				
AM BÜRGERPARK	1				
AM POSSEBERG / SCHÖNERLINDER STR.	1				
BAHNHOFSTR. / BERLINER STR. / PASEWALKER STR. / ROSENTHALER STR.	1				

Häufigkeitsverteilung 2010				
Pol.Abschnitt	Bezirk	Ort	Ergebnis	
13	PK	BLANKENFELDER CHAUSSEE	1	
		BUCHHOLZER STR.	1	
		CUNISTR. / ROSENTHALER WEG	1	
		DECHERTSTR.	1	
		FLORASTR. / MÜHLENSTR.	1	
		FRIEDRICH-ENGELS-STR.	1	
		GERMANENSTR. / SACHSENSTR.	1	
		GRABBEALLEE	1	
		HUGENOTTENPLATZ	1	
		KLEMKESTR. / STRAßE VOR SCHÖNHOLZ	3	
		LA-ROCHELLE-STR. / ROSENTHALER WEG	1	
		PAULE-PARK / MÜHLENSTR. / BREITE STR.	1	
		PROVINZSTR. / STRAßE VOR SCHÖNHOLZ	1	
		ROLANDSTR.	1	
		SCHWEIZER TAL	2	
		SCHÖNERLINDER STR.	1	
		STRASSE 41	1	
		VIENWEG	1	
		WACKENBERGSTR.	1	
		WOLLANKSTR. / GÖRSCHSTR.	1	
PK Ergebnis			44	
13 Ergebnis			44	
14	PK	WILTBERGSTR.	2	
		ALT-BUCH	1	
		GROSCURTHSTR.	1	
		KAROWER CHAUSSEE	1	
		KAROWER CHAUSSEE / KAROWER STR. / LINDENBERGER WEG / WILTBERGSTR.	2	
		RÖBELLWEG / WILTBERGSTR.	1	
		SCHÖNERLINDER CHAUSSEE	1	
		WILTBERGSTR. / WILTBERGSTR.	2	
		ZEPERNICKER STR.	1	
		PK Ergebnis		
	WS	BERLINER ALLEE	3	
		BLANKENBURGER STR.	1	
		INDIRA-GANDHI-STR. / BERLINER ALLEE / WEIßENSEER PARK	2	
		LANGHANSSTR.	3	
		ROELCKESTR.	1	
		DARBER STR.	1	
		PISTORIUSSTR.	1	
		GUSTAV-ADOLF-STR.	1	
		RENNBAHNSTR.	1	
		ACHILLESSTR.	2	
ROTHENBACHSTR.		1		
ACHILLESSTR. / BUCHER CHAUSSEE		1		
ALT-BLANKENBURG		2		
BLANKENBURGER PFLASTERWEG		3		
BUNDESSTR. 2		1		
BUSCHALLEE / HANSASTR. / KGA SONNENSCHEN		1		
CALIGARIPLATZ / HEINERSDORFER STR. / PRENZLAUER PROMENADE		1		
DORFSTR. / MALCHOWER CHAUSSEE / ORTNITSTR. / MALCHOWER BRÜCKE		1		
GOUNODSTR. / HERBERT-BAUM-STR.		1		
GRAACHER STR. / BERLINER ALLEE		1		
GREIFSWALDER STR. / GÜRTELSTR. / LEHDERSTR. / BERLINER ALLEE	2			
HANSASTR.	1			
HANSASTR. / HANSASTR.	1			
HILDESTR.	1			
JACOBSONNSTR.	1			
JACOBSONNSTR. / PISTORIUSSTR.	1			
LANGHANSSTR. / PRENZLAUER PROMENADE	1			

Häufigkeitsverteilung 2010			
Pol.Abschnitt	Bezirk	Ort	Ergebnis
14	WS	MALCHOWER CHAUSSEE / DARBER STR. / DARBER BRÜCKE	1
		ROMAIN-ROLLAND-STR.	3
		TRARBACHER STR.	1
		WIGANDSTALER STR.	1
	WS Ergebnis		
14 Ergebnis			55
15	PB	BERLINER STR.	1
		GLEIMSTR. / SCHÖNHAUSER ALLEE / STARGARDER STR.	2
		KASTANIENALLEE	1
		PAPPELALLEE	1
		WISBYER STR.	1
		BORNHOLMER STR. / BJÖRNSTR. / MALMÖER STR.	1
		BAUMBACHSTR. / WISBYER STR.	1
		BORNHOLMER STR. / SCHÖNHAUSER ALLEE / WISBYER STR.	2
		BUCHHOLZER STR. / MILASTR. / SCHÖNHAUSER ALLEE	1
		CHORINER STR. / ODERBERGER STR. / SCHÖNHAUSER ALLEE / SREDZKISTR.	1
		DANZIGER STR. / EBERSWALDER STR. / KASTANIENALLEE / PAPPELALLEE / SCHÖNHAUSER AL	3
		EBERSWALDER STR.	1
		GLEIMSTR.	1
		GLEIMSTR. / CANTIANSTR. / RHINOWER STR.	1
		GREIFENHAGENER STR. / RODENBERGSTR.	1
		KOLLWITZSTR.	1
		PAUL-ROBESON-STR.	1
		SEELOWER STR. / PAUL-ROBESON-STR.	1
		TRELLEBORGER STR. / WISBYER STR.	1
	PB Ergebnis		
15 Ergebnis			23
16	PB	DANZIGER STR.	6
		DANZIGER STR. / GREIFSWALDER STR.	2
		ERICH-WEINERT-STR. / GREIFSWALDER STR. / THOMAS-MANN-STR.	1
		PRENZLAUER ALLEE	2
		GREIFSWALDER STR.	3
		AM FRIEDRICHSHAIN	1
		BÖTZOWSTR.	1
		DANZIGER STR. / PAUL-HEYSE-STR.	1
		DANZIGER STR. / WINSSTR.	1
		ERICH-WEINERT-STR.	1
		ERICH-WEINERT-STR. / HOSEMANNSTR.	1
		GREIFSWALDER STR. / GRELLSTR. / NAUGARDER STR. / STORKOWER STR.	1
		GREIFSWALDER STR. / HUFELANDSTR. / MARIENBURGER STR.	1
		HEINRICH-ROLLER-STR.	1
		IMMANUELKIRCHSTR. / KNAACKSTR. / PRENZLAUER ALLEE	1
		JOHN-SCHEHR-STR.	1
		KNIPRODEST. / JOHN-SCHEHR-STR.	1
		LANDSBERGER-ALLEE-BRÜCKE	1
		ODERBRUCHSTR. / KARL-LADE-STR. / LANDSBERGER ALLEE	1
	PRENZLAUER ALLEE / PRENZLAUER BERG / SAARBRÜCKER STR.	1	
STORKOWER STR.	1		
STORKOWER STR. / LANDSBERGER ALLEE	3		
PB Ergebnis			33
16 Ergebnis			33
Gesamtergebnis			263

Häufigkeitsverteilung 2010			
Pol.Abschnitt	Bezirk	Ort	Ergebnis
21	SP	FALKENSEER CHAUSSEE	3
		NEUENDORFER STR.	2
		RUHLEBENER STR.	1
		SEEGEFELDER STR.	3
		SIEGENER STR.	1
		KISSELNALLEE / PAUSINER STR. / RADELANDSTR.	1
		NAUENER STR. / SEEGEFELDER STR. / ZEPPELINSTR.	1
		GOLTZSTR.	1
		AM JULIUSTURM / CARL-SCHURZ-STR. / HAVELSTR. / HOHER STEINWEG	1
		ROONSTR.	1
		ACKERSTR. / ASKANIERRING / FALKENSEER CHAUSSEE	1
		ALTSTÄDTER RING	2
		ALTSTÄDTER RING / KLOSTERSTR. / SEEGEFELDER STR. / STABHOLZGARTEN	3
		AM JULIUSTURM	3
		AM KIESTEICH	1
		AN DER KAPPE	2
		BISMARCKSTR.	1
		DALLGOWER STR. / PETZOLDTWEG / SEEGEFELDER STR.	1
		ELISABETHSTR. / LASIUSZEILE / SCHÖNWALDER STR.	2
		FALKENSEER CHAUSSEE / HAUSKAUWEG	1
		GERMERSHEIMER WEG	1
		IM SPEKTEFELD / AM KIESTEICH	1
		KEMMANNWEG	1
		NACHTWEIDEWEG	1
		NAUENER STR.	1
		NEUE BERGSTR.	1
		NIEDERNEUENDORFER ALLEE	1
		PIONIERSTR.	1
		PIRMASENSER STR. / ZEPPELINSTR.	1
		RAUCHSTR.	1
		SCHÄFERSTR.	1
		SEEGEFELDER STR. / WUSTERMARKER STR.	1
		SOLLINGZEILE	1
WINDMÜHLENBERG	1		
WITTGENSTEINER WEG	1		
ZEPPELINSTR. / SPEKTEWEG	1		
ZWEIBRÜCKER STR.	2		
SP Ergebnis			50
21 Ergebnis			50
22	SP	CHARLOTTENBURGER CHAUSSEE	2
		GRUNEWALDSTR.	1
		JUNGFERNHEIDEWEG	1
		RUHLEBENER STR.	1
		NONNENDAMMALLEE / OTTERNBUCHTSTR. / PAULSTERNSTR.	1
		ROHRDAMM	1
		AN DEN FREIHEITSWIESEN	1
		DAUMSTR.	1
		DAUMSTR. / GARTENFELDER STR. / TELEGRAFENWEG	2
		FAUCHERWEG	1
		GARTENFELDER STR.	1
		GARTENFELDER STR. / SIMONRING	1
		GRENADIERSTR. / GRUNEWALDSTR.	1
		NONNENDAMMALLEE / ROHRDAMM	1
		SCHWIEGERSTEIG	1
	WEHNELTSTEIG	1	
SP Ergebnis			18
CH	REICHSTR.	1	
	100 AS SPANDAUER DAMM HAUPTFAHRBAHN >N	1	
	100 Z AS SPANDAUER D U AD CH HAUPTFB (R-W-BR)	1	

Häufigkeitsverteilung 2010			Ergebnis	
Pol.Abschnitt	Bezirk	Ort	Ergebnis	
22	CH	115 AD FUNKTURM VERB-FB V A 115 N A 100 SÜDEN	1	
		100 Z AD FUNKTURM U AS KAISERDAMM HAUPTFAHRBAHN	3	
		100 Z AS KAISERDAMM U AS SPANDAUER D HAUPTFB	1	
		115 Z AD FUNKTURM U AS HÜTTENWEG HAUPTFAHRBAHN	1	
		115 Z AS HÜTTENWEG U AD FUNKTURM HAUPTFAHRBAHN	2	
		AHORNALLEE / KAISERDAMM / THEODOR-HEUSS-PLATZ	2	
		ANGERBÜRGER ALLEE	1	
		BOYENALLEE	1	
		ESCHENALLEE	1	
		KNOBELSDORFFSTR. / KÖNIGIN-ELISABETH-STR.	1	
		KNOBELSDORFFSTR. / ROGNITZSTR. / A 100 BAB / KNOBELSDORFFBRÜCKE / 100 AS KAISERD	1	
		KÖNIGIN-ELISABETH-STR.	1	
		LYCKALLEE	1	
		OLYMPISCHE STR. / ROMINTER ALLEE / TRAKEHNER ALLEE / OLYMPISCHER PLATZ	1	
		REICHSSTR. / SPANDAUER DAMM / KGA SPANDAUER BOCK	1	
		ROMINTER ALLEE	1	
		SPANDAUER-DAMM-BRÜCKE	1	
	TRAKEHNER ALLEE / GUTSMUTHSWEG	1		
	CH Ergebnis			25
	22	WI	EICKAMPSTR. / KÖNIGSWEG / AUERBACHTUNNEL / FORSTAMT GRUNEWALD REVIERFÖRSTEREIE	1
WI Ergebnis		1		
22 Ergebnis			44	
23	SP	DORFSTR.	1	
		GATOWER STR.	1	
		HEERSTR.	1	
		WILHELMSTR.	1	
		SAKROWER LANDSTR.	1	
		ALT-KLADOW	1	
		AM OBERHAFEN	1	
		BRANDENSTEINWEG / HEERSTR. / SIEMENSWERDERWEG	2	
		BRUNSBÜTTELER DAMM / AM BAHNHOF SPANDAU	1	
		BRUNSBÜTTELER DAMM / HARBURGER WEG	1	
		BRUNSBÜTTELER DAMM / KLOSTERSTR. / RUHLEBENER STR.	1	
		BRUNSBÜTTELER DAMM / NENNHAUSER DAMM	1	
		BRÜDERSTR. / PICHELSDORFER STR.	1	
		BÖRNICKER STR. / HEERSTR.	1	
		FINKENKRUGER WEG / UNGEWITTERWEG	1	
		KELTERERWEG	1	
		KLADOWER DAMM	2	
		KROWELSTR. / SPANDAUER BURGWALL / STRAßBURGER STR.	1	
		NENNHAUSER DAMM	1	
		OLDESLOER WEG	1	
		RUHLEBENER STR. / TIEFWERDERWEG / KGA TIEFWERDERWEG	1	
		SELBITZER STR.	1	
	WEINMEISTERHORNWEG	1		
WEIßENBURGER STR.	1			
SP Ergebnis			26	
23 Ergebnis			26	
24	CH	KAISERDAMM	2	
		KAISER-FRIEDRICH-STR.	1	
		KAISER-FRIEDRICH-STR. / OTTO-SUHR-ALLEE / SPANDAUER DAMM / LUISENPLATZ	1	
		HECKERDAMM	1	
		KANTSTR. / WINDSCHEIDSTR.	1	
		SEESTR.	1	
		KAISER-FRIEDRICH-STR. / LOHMEYERSTR.	1	
		FRIEDRICH-OLBRICHT-DAMM	2	



Häufigkeitsverteilung 2010			Ergebnis
Pol.Abschnitt	Bezirk	Ort	Ergebnis
24	CH	KURT-SCHUMACHER-DAMM / HECKERDAMM / A 111 BAB	1
		AUTOBAHNZUBRINGER HAMBURG / WELTLI	
		KURT-SCHUMACHER-DAMM	1
		CHRISTSTR. / DANCKELMANNSTR.	1
		GOERDELERDAMM / JAKOB-KAISER-PLATZ	3
		GOERDELERDAMM / REICHWEINDAMM / A 100 BAB / 100 AD	
		CHARLOTTENBURG AUSFAHRT N GOE	1
		HERBARTSTR.	1
		HOFACKERZEILE	1
		KAISERIN-AUGUSTA-ALLEE / SÖMMERINGSTR. / MIERENDORFFPLATZ	1
		KAMMINER STR.	1
		KEPLERSTR. / OLBERSSTR.	1
		KNOBELSDORFFSTR. / SCHLOBSTR. / ZILLESTR.	1
		KRUMME STR.	1
		KUNO-FISCHER-STR. / LIETZENSEEUFER / NEUE KANTSTR.	1
		LOHMEYERSTR. / OTTO-SUHR-ALLEE	1
		OSNABRÜCKER STR.	1
		OTTO-SUHR-ALLEE / RICHARD-WAGNER-STR. / WINTERSTEINSTR. / RICHARD-WAGNER-PLATZ	2
		PHILIPPISTR. / SOPHIE-CHARLOTTEN-STR.	1
		REICHWEINDAMM / STRAßE 70	1
		RIEHLSTR.	1
		SAATWINKLER DAMM / BUCHHOLZWEG	1
		SIEMENSDAMM / JAKOB-KAISER-PLATZ	1
	SOPHIE-CHARLOTTEN-STR. / SPANDAUER DAMM	1	
SPANDAUER DAMM / KLAUSENERPLATZ	1		
	CH Ergebnis	36	
24 Ergebnis		36	
25	CH	KURFÜRSTENDAMM	1
		KURFÜRSTENDAMM / LEIBNIZSTR.	2
		DAMASCHKESTR.	1
		CICEROSTR. / KURFÜRSTENDAMM / LEHNINER PLATZ	1
		KURFÜRSTENDAMM / OLIVAER PLATZ	1
		LEWISHAMSTR. / WILMERSDORFER STR.	1
		MOMMSENSTR.	1
		CH Ergebnis	8
	WI	100 AS SCHMARGENDORF HAUPTFAHRBAHN >O	1
		HOHENZOLLERNDAMM	3
		KURFÜRSTENDAMM	3
		HUBERTUSALLEE	1
		XANTENER STR.	1
		100 AS KURFÜRSTENDAMM HAUPTFAHRBAHN >W	1
		ABMANNSHAUSER STR.	1
		BORNIMER STR. / KURFÜRSTENDAMM / STORKWINKEL	1
		CLAYALLEE	1
		JOACHIM-FRIEDRICH-STR. / JOHANN-GEORG-STR. / KURFÜRSTENDAMM / AGATHE-LASCH-PLATZ	2
		115 AS HÜTTENWEG AUSFAHRT N HÜTTENWEG WEST	1
		115 Z AD FUNKTURM U AS HÜTTENWEG HAUPTFAHRBAHN	1
		100 AS HOHENZOLLERNDAMM HAUPTFAHRBAHN >O	2
		100 AS HOHENZOLLERNDAMM HAUPTFAHRBAHN >W	1
		100 AS KURFÜRSTEND (SÜDL T) EINF V AUG-VIKTO-S	2
		100 AS KURFÜRSTENDAMM HAUPTFAHRBAHN >O	3
		100 AS SCHMARGENDORF VERB-FB V A 100 N A 100 SÜD	1
		AUGUSTE-VIKTORIA-STR. / HOHENZOLLERNDAMM	1
		BIELEFELDER STR. / WESTFÄLISCHE STR.	1
		BRANDENBURGISCHE STR.	1
		BREITE STR. / DIEVENOWSTR.	1
		BREITE STR. / HELGOLANDSTR. / MECKLENBURGISCHE STR. / WIESBADENER STR. / ZOPPOTE	1
		CLAYALLEE / MESSELSTR. / WALDMEISTERSTR.	1

Häufigkeitsverteilung 2010					
Pol.Abschnitt	Bezirk	Ort	Ergebnis		
25	WI	HEILIGENDAMMER STR.	1		
		HUBERTUSALLEE / KOENIGSALLEE	1		
		HUNDEKEHLESTR.	1		
		JOHANN-GEORG-STR. / NESTORSTR. / WESTFÄLISCHE STR.	1		
		KURFÜRSTENDAMM / NESTORSTR.	1		
		LAUBACHER STR. / SÜDWESTKORSO / WIESBADENER STR.	1		
		MIQUELSTR.	1		
		MÜNSTERSCHE STR.	1		
		NESTORSTR.	1		
		PAULSBORNER STR. / WARMBRUNNER STR.	1		
		SCHLANGENBADER STR.	1		
		SODENER STR.	1		
		WÜRTTEMBERGISCHE STR.	1		
	WÜRTTEMBERGISCHE STR. / ZÄHRINGERSTR.	1			
WI Ergebnis			46		
25 Ergebnis			54		
26	CH	UHLANDSTR.	1		
		LIETZENBURGER STR.	1		
		KNESEBECKSTR.	1		
		JOACHIMSTALER STR. / KURFÜRSTENDAMM / JOACHIMSTALER PLATZ	2		
		BLEIBTREUSTR.	1		
		BLEIBTREUSTR. / LIETZENBURGER STR. / SÄCHSISCHE STR.	1		
		JOACHIMSTALER STR. / LIETZENBURGER STR. / RANKEPLATZ	3		
		NÜRNBERGER STR. / TAUMENTZENSTR.	2		
		CH Ergebnis			12
		WI	BUNDESALLEE	1	
			HOHENZOLLERNDAMM	1	
	UHLANDSTR.		3		
	LIETZENBURGER STR.		1		
	BERLINER STR.		1		
	100 AS DETMOLDER STR AUSF N DETMOLDER,MECKLENBUR		2		
	HILDEGARDSTR. / LIVLÄNDISCHE STR.		1		
	AM VOLKSPARK / BLISSESTR.		1		
	BADENSCHER STR.		1		
	BADENSCHER STR. / BUNDESALLEE		1		
	BLISSESTR.		1		
	BRANDENBURGISCHE STR. / MANNHEIMER STR. / SÄCHSISCHE STR. / WEGENERSTR.		1		
	BUNDESALLEE / DETMOLDER STR. / WEXSTR. / BUNDESPLATZ		1		
	DETMOLDER STR.		1		
	DÜSSELDORFER STR. / HOHENZOLLERNDAMM		1		
	EMSER STR.		1		
	EMSER STR. / LUDWIGKIRCHPLATZ	1			
	FECHNERSTR.	1			
HOHENZOLLERNDAMM / KONSTANZER STR.	2				
HOHENZOLLERNDAMM / RUDOLSTÄDTER STR. / SEESENER STR.	1				
KULMBACHER STR. / REGENSBURGER STR.	1				
LANDHAUSSTR. / TRAUTENAUSTR. / NIKOLSBURGER PLATZ	1				
LUDWIGKIRCHSTR. / UHLANDSTR.	1				
WÜRTTEMBERGISCHE STR. / FEHRBELLINER PLATZ / PREUßENPARK	1				
WI Ergebnis			28		
26 Ergebnis			40		
27	CH	HARDENBERGSTR. / JOACHIMSTALER STR. / U-BHF. ZOOLOGISCHER GARTEN	1		
		HARDENBERGSTR. / TUNNEL ERNST-REUTER-PLATZ / ERNST-REUTER-PLATZ	1		
		KANTSTR.	3		
		UHLANDSTR.	1		
		HARDENBERGSTR.	1		
		KANTSTR. / LEIBNIZSTR.	1		
		FASANENSTR. / HARDENBERGSTR.	1		

Häufigkeitsverteilung 2010			
Pol.Abschnitt	Bezirk	Ort	Ergebnis
27	CH	HELMHOLTZSTR.	1
		BISMARCKSTR.	2
		BACHSTR. / STRAßE DES 17. JUNI	1
		EINSTEINUFER	2
		ERNST-REUTER-PLATZ	1
		FASANENSTR. / MÜLLER-BRESLAU-STR.	1
		HARDENBERGSTR. / HARDENBERGPLATZ	1
		HERTZALLEE	1
		MOMMSENSTR. / WIELANDSTR.	1
		SCHLÜTERSTR.	1
		CH Ergebnis	
27 Ergebnis			21
Gesamtergebnis			271

Häufigkeitsverteilung 2010			
Pol.Abschnitt	Bezirk	Ort	Ergebnis
31	MI	BRUNNENSTR.	1
		ORANIENBURGER STR.	2
		CHAUSSEESTR.	2
		TORSTR.	2
		BRUNNENSTR. / ANKLAMER STR.	1
		BRUNNENSTR. / TORSTR. / ROSENTHALER PLATZ / ROSENTHALER STR. / WEINBERGSWEG	3
		TORSTR. / TUCHOLSKYSTR.	1
		ACKERSTR. / TORSTR.	1
		ALTE SCHÖNHAUSER STR. / MÜNZSTR. / NEUE SCHÖNHAUSER STR. / WEINMEISTERSTR.	1
		AM ZWIRNGRABEN / AN DER SPANDAUER BRÜCKE / DIRCKSENSTR.	1
		ANNA-LOUISA-KARSCH-STR. / JAMES-SIMON-PARK / FRIEDRICHSBRÜCKE (SPREE) / BURGSTR.	1
		AUGUSTSTR. / TUCHOLSKYSTR.	1
		CHARITESTR. / REINHARDTSTR. / LUISENSTR.	1
		CHAUSSEESTR. / INVALIDENSTR.	1
		CHAUSSEESTR. / WÖHLERTSTR.	1
		DIRCKSENSTR. / ROCHSTR.	1
		FRIEDRICHSTR.	2
		GARTENSTR.	1
		GROßE PRÄSIDENTENSTR. / KLEINE PRÄSIDENTENSTR. / MONBIOUPLATZ / MONBIOUPARK	1
		HANNOVERSCHE STR. / PHILIPPSTR.	1
		HESSISCHE STR.	1
		KRAUSNICKSTR. / MONBIOUSTR. / ORANIENBURGER STR.	1
		LINIENSTR.	2
		NEUE SCHÖNHAUSER STR.	3
		NEUE SCHÖNHAUSER STR. / ROSENTHALER STR.	1
		NOVALISSTR.	1
		ROSA-LUXEMBURG-STR.	1
		ROSENTHALER STR.	2
		ROSENTHALER STR. / SOPHIENSTR.	2
		STEINSTR.	1
		ZIEGELSTR.	1
MI Ergebnis			42
31 Ergebnis			42
32	MI	ALTE JAKOBSTR. / KOMMANDANTENSTR.	1
		BETHANIENDAMM	1
		GRÜNERSTR. / MOLKENMARKT / MÜHLENDAMM / SPANDAUER STR.	2
		KARL-LIEBKNECHT-STR. / SPANDAUER STR.	1
		CHARLOTTENSTR.	1
		RATHAUSSTR.	1
		FISCHERINSEL	1
		FRIEDRICHSTR. / GEORGENSTR.	1
		KRAUSENSTR.	1
		FRIEDRICHSTR.	2
		ALEXANDERPLATZ	1
		ALEXANDERSTR.	2
		ALEXANDERSTR. / GRÜNERSTR.	1
		ALEXANDERSTR. / MAGAZINSTR. / VOLTAIRESTR.	1
		ALTE JAKOBSTR.	2
		BEROLINASTR. / KARL-MARX-ALLEE	1
		CHARLOTTENSTR. / MOHRENSTR.	1
		DOROTHEENSTR. / AM KUPFERGRABEN	1
		EBERTSTR. / POTSDAMER PLATZ / LEIPZIGER PLATZ	2
		FRIEDRICHSTR. / LEIPZIGER STR.	1
GEORGENSTR.	1		
GERTRAUDENSTR.	1		
GRÜNERSTR.	2		
KARL-LIEBKNECHT-STR.	2		

Häufigkeitsverteilung 2010			
Pol.Abschnitt	Bezirk	Ort	Ergebnis
32	MI	KÖPENICKER STR. / BRÜCKENSTR. / HEINRICH-HEINE-STR.	2
		MOLLSTR. / MOLLSTR.	1
		MOLLSTR. / PLATZ DER VEREINTEN NATIONEN	2
		OTTO-BRAUN-STR. / WADZECKSTR.	1
		SCHMIDSTR.	1
		SEBASTIANSTR.	1
		SPANDAUER STR.	1
		STRALAUER STR.	1
		TAUBENSTR.	1
		MI Ergebnis	
FH	PLATZ DER VEREINTEN NATIONEN	1	
FH Ergebnis		1	
32 Ergebnis			43
33	TG	KAISERIN-AUGUSTA-ALLEE / NEUES UFER / KAISERIN-AUGUSTA-BRÜCKE	1
		SPENNRATHBRÜCKE	1
		BERLICHINGENSTR.	1
		BEUSSELSTR. / SICKINGENSTR. / SIEMENSSTR.	1
		BIRKENSTR. / PUTLITZSTR. / STEPHANSTR. / STROMSTR.	1
		GOTZKOWSKYSTR. / LEVETZOWSTR.	1
		INVALIDENSTR.	1
		JAGOWSTR.	1
		KAISERIN-AUGUSTA-ALLEE	1
		KRUPPSTR. / LEHRTER STR.	1
		LEHRTER STR. / CLARA-JASCHKE-STR. / INVALIDENSTR.	1
		LEVETZOWSTR.	1
		OLDENBURGER STR.	1
		OLDENBURGER STR. / OTTOSTR. / TURMSTR.	1
		OTTO-DIX-STR.	1
		PERLEBERGER STR.	1
		QUITZOWSTR.	1
		QUITZOWSTR. / WILHELMSHAVENER STR. / ELLEN-EPSTEIN-STR.	1
RATHENOWER STR. / SEYDLITZSTR.	1		
WITTSTOCKER STR.	1		
TG Ergebnis		20	
33 Ergebnis			20
34	MI	BEHRENSTR.	1
		CORA-BERLINER-STR. / BEHRENSTR.	1
		MARSCHALLBRÜCKE (SPREE)	1
	MI Ergebnis		3
	TG	POHLSTR. / POTSDAMER STR.	1
		POTSDAMER STR.	2
		STRASSE DES 17. JUNI	3
		ALT-MOABIT	1
		ALTONAER STR. / GROBER STERN	1
		AN DER URANIA / KURFÜRSTENSTR. / SCHILLSTR.	3
		POTSDAMER STR. / SCHÖNEBERGER UFER / POTSDAMER BRÜCKE	2
		TIERGARTENSTR.	1
		GROBER STERN / STRASSE DES 17. JUNI / TUNNEL SIEGESSÄULE OSTW.	1
		JOHN-FOSTER-DULLES-ALLEE / SCHEIDEMANNSTR.	1
		KURFÜRSTENSTR. / POTSDAMER STR.	1
		LÜNEBURGER STR.	1
		STRASSE DES 17. JUNI / BREMER WEG / GROBER TIERGARTEN / YITZHAK-RABIN-STR.	1
		ALT-MOABIT / KIRCHSTR.	1
		ALTONAER STR. / BACHSTR. / LESSINGSTR.	2
		BARTNINGALLEE	1
EINEMSTR. / LÜTZOWPLATZ		1	
FLOTTWELLSTR. / LÜTZOWSTR.	1		
GENTHINER STR. / KURFÜRSTENSTR.	1		
GERHARDTSTR. / WERFTSTR.	1		

Häufigkeitsverteilung 2010			Ergebnis
Pol.Abschnitt	Bezirk	Ort	Ergebnis
34	TG	GROßER STERN / SPREEWEG	1
		HELGOLÄNDER UFER / KIRCHSTR. / MOABITER BRÜCKE	1
		HOFJÄGERALLEE / KLINGELHÖFERSTR. / STÜLERSTR. / TIERGARTENSTR.	1
		JOHN-FOSTER-DULLES-ALLEE / BETTINA-VON-ARNIM-UFER / KURFÜRSTENPLATZ / GROßFÜRSTE	1
		KEMPERPLATZ	1
		LÜTZOWSTR.	1
		LÜTZOWUFER	1
		OTTO-VON-BISMARCK-ALLEE	1
		RUDOLF-VON-GNEIST-GASSE	1
		WILLY-BRANDT-STR. / HEINRICH-VON-GAGERN-STR. / PAUL-LÖBE-ALLEE	1
TG Ergebnis			37
34 Ergebnis			40
35	WD	MÜLLERSTR.	4
		MÜLLERSTR. / SEESTR.	2
		REINICKENDORFER STR.	2
		SEESTR.	2
		FENNSTR. / REINICKENDORFER STR. / SCHÖNWALDER STR.	1
		TEGELER STR.	2
		TRANSVAALSTR.	2
		TRIFTSTR.	1
		LIEBENWALDER STR.	1
		EDINBURGER STR.	1
		NORDUFER / SEESTR. / SEESTRAßENBRÜCKE NÖRDLICH / PLÖTZENSEEANLAGE	1
		WILLDENOWSTR.	1
		AUGUSTENBURGER PLATZ	1
		BURGDORFSTR.	1
		GENTER STR.	1
		GERICHTSTR.	1
		GERICHTSTR. / REINICKENDORFER STR.	1
		GOTTSCHEDSTR. / REINICKENDORFER STR.	1
		GUINEASTR. / TRANSVAALSTR.	1
		LUXEMBURGER STR.	1
		LUXEMBURGER STR. / MÜLLERSTR. / SCHULSTR.	2
		LYNARSTR. / TEGELER STR.	1
		MALPLAQUETSTR.	1
		MAXSTR. / SCHULSTR.	1
		MÜLLERSTR. / UNGARNSTR.	1
		NORDUFER	2
		PANKSTR. / REINICKENDORFER STR.	1
		PLANTAGENSTR. / REINICKENDORFER STR.	1
		SAMOASTR.	1
		SAMOASTR. / TRIFTSTR.	1
TEGELER STR. / TRIFTSTR.	1		
WINKELRIEDSTR.	1		
WD Ergebnis			42
35 Ergebnis			42
36	WD	BRUNNENSTR.	3
		DRONTHEIMER STR. / KOLONIESTR. / OSLOER STR.	3
		OSLOER STR.	3
		OSLOER STR. / PRINZENALLEE	2
		HOCHSTR.	1
		KOLONIESTR.	1
		RESIDENZSTR.	1
		BEHMSTR.	2
		BADSTR.	1
		BADSTR. / BASTIANSTR.	1
BADSTR. / EXERZIERSTR. / KOLONIESTR. / SCHWEDENSTR. / UFERSTR.	2		

Häufigkeitsverteilung 2010			
Pol.Abschnitt	Bezirk	Ort	Ergebnis
36	WD	BELLERMANNSTR. / JÜLICHER STR. / BEHMSTR.	1
		BERNAUER STR. / SWINEMÜNDER STR.	1
		BORNEMANNSTR.	1
		BRUNNENSTR. / BERNAUER STR.	1
		DRONTHEIMER STR.	1
		EXERZIERSTR. / SCHULSTR.	1
		GRÜNTALER STR. / OSLOER STR. / BORNHOLMER STR.	1
		GUSTAV-MEYER-ALLEE	1
		HOLZSTR. / SOLDINER STR.	1
		SOLDINER STR.	1
		VOLTASTR. / WATTSTR.	1
		WILHELM-KUHR-STR.	1
			WD Ergebnis
36 Ergebnis			32
Gesamtergebnis			219

Häufigkeitsverteilung 2010					
Pol.Abschnitt	Bezirk	Ort	Ergebnis		
41	SB	AN DER URANIA / KLEISTSTR. / LIETZENBURGER STR. / MARTIN-LUTHER-STR.	1		
		ANSBACHER STR. / FUGGERSTR.	1		
		ANSBACHER STR. / GEISBERGSTR.	1		
		BÜLOWSTR.	1		
		BÜLOWSTR. / FROBENSTR.	1		
		BÜLOWSTR. / NOLLENDORFPLATZ / ELSE-LASKER-SCHÜLER-STR.	1		
		COURBIERESTR. / EISENACHER STR. / KLEISTSTR.	1		
		EISENACHER STR.	1		
		EISENACHER STR. / FREISINGER STR.	1		
		EISENACHER STR. / NOLLENDORFSTR.	1		
		ELSE-LASKER-SCHÜLER-STR.	1		
		FUGGERSTR.	1		
		GLEDITSCHSTR. / MAAßENSTR. / WINTERFELDTSTR. / WINTERFELDTPLATZ	1		
		GOLTZSTR. / HOHENSTAUFEINSTR. / PALLASSTR.	1		
		GRUNEWALDSTR.	1		
		HOHENSTAUFEINSTR.	3		
		HOHENSTAUFEINSTR. / MARTIN-LUTHER-STR.	1		
		KLEISTSTR.	1		
		KULMER STR.	1		
		LIETZENBURGER STR.	1		
		MARTIN-LUTHER-STR. / MOTZSTR.	1		
		MOTZSTR. / NOLLENDORFPLATZ	2		
		MÜNCHENER STR.	1		
		PALLASSTR.	1		
		POTSDAMER STR.	2		
		TAUENZIEINSTR.	1		
		VORBERGSTR.	1		
WELSERSTR.	1				
SB Ergebnis			32		
41 Ergebnis			32		
42	SB	BUNDESALLEE / KUNDRYSTR.	1		
		BUNDESALLEE / RHEINSTR. / SCHLOßSTR. / SCHÖNEBERGER STR. / WALTHER-SCHREIBER-PLA	1		
		BÜSINGSTR. / ODENWALDSTR.	1		
		CRELLESTR. / KOLONNENSTR. / KAISER-WILHELM-PLATZ	1		
		CRELLESTR. / LANGENSCHIEDTSTR. / LANGENSCHIEDTBRÜCKE	1		
		DOMINICUSSTR. / FRITZ-ELSAS-STR.	1		
		DOMINICUSSTR. / HAUPTSTR.	3		
		EBERSSTR.	1		
		EBERSSTR. / GUSTAV-FREYTAG-STR.	1		
		GOTENSTR.	1		
		HAUPTSTR.	4		
		HAUPTSTR. / RUBENSSTR.	1		
		KAUSCHSTR.	1		
		KOLONNENSTR.	1		
		MONUMENTENBRÜCKE	1		
		RHEINSTR.	1		
		RUBENSSTR.	1		
		SÜDWESTKORSO / WILHELMSHÖHER STR. / LIANE-BERKOWITZ-PLATZ / ADAM-KUCKHOFF-PLATZ	1		
		SB Ergebnis			23
		42 Ergebnis			23
43	ZD	115 AS HÜTTENWEG HAUPTFAHRBAHN >NO	1		
		ALEMANNENSTR.	1		
		AM SCHLACHTENSEE	1		
		ARGENTINISCHE ALLEE / CLAYALLEE / SAARGEMÜNDER STR. / TRUMANPLAZA	1		
		BERLINER STR. / CLAYALLEE / POTSDAMER STR. / Teltower Damm	1		
CLAYALLEE / SCHARFESTR.	1				



Häufigkeitsverteilung 2010					
Pol.Abschnitt	Bezirk	Ort	Ergebnis		
43	ZD	EMIL-FISCHER-STR. / ENDESTR.	1		
		HÜTTENWEG / KOENIGSALLEE / ONKEL-TOM-STR. / KLEINER STERN	1		
		KLOPSTOCKSTR.	1		
		KOHLHASENBRÜCKER STR.	1		
		KÖNIGSTR. / KRONPRINZESSINNENWEG	1		
		KRONPRINZESSINNENWEG	1		
		KURSTR.	1		
		LADIUSSTR.	1		
		LUDWIGSFELDER STR.	1		
		MACHNOWER STR. / SCHÖNOWER STR.	1		
		ONKEL-TOM-STR.	1		
		POTSDAMER CHAUSSEE / WASGENSTEIG / WASGENSTR.	1		
		SCHROCKSTR.	1		
		SPANISCHE ALLEE	1		
		SVEN-HEDIN-STR.	1		
		TELTOWER DAMM	2		
		WIESENSCHLAG	1		
ZD Ergebnis			24		
43 Ergebnis			24		
44	SB	BESSEMERSTR.	1		
		BESSEMERSTR. / EGELINGZEILE	1		
		SACHSENDAMM / BALLONFAHRERWEG / FRIEDRICH-HAAK-BRÜCKE	1		
	SB Ergebnis			3	
	TE	100 AS ALBOINSTR HAUPTFAHRBAHN >WZW.ALB(ÖSTL.)U.	1		
		100 AS OBERLANDSTR HAUPTFAHRBAHN >SO	1		
		ALBOINSTR. / SCHÖNEBERGER STR. / A 100 BAB / 100 AS ALBOINSTR AUSF N SCHÖNEBERGE	1		
		ALT-MARIENDORF / MARIENDORFER DAMM	2		
		ALT-TEMPELHOF / STOLBERGSTR.	1		
		ALT-TEMPELHOF / TEMPELHOFER DAMM / U-BHF. ALT-TEMPELHOF / DORFAUE TEMPELHOF	1		
		ATTLASTR.	2		
		BAYERNRING / KAISERKORSO	1		
		BLUMENWEG / GERSDORFSTR. / KÖNIGSTR.	1		
		BOELCKESTR.	1		
		BOELCKESTR. / WINTGENSSTR.	1		
		BORUSSIASTR.	1		
		GREVEWEG	1		
		HESSENRING / MOHNICKESTEIG	1		
		HOLZMANNSTR. / OBERLANDSTR.	1		
		KAISERSTR. / MARIENDORFER DAMM / WESTPHALWEG	2		
		KAISERSTR. / RATHAUSSTR.	1		
		KURFÜRSTENSTR.	1		
		LOEWENHARDTDAMM	1		
		MANFRED-VON-RICHTHOFEN-STR. / WIESENERSTR.	1		
		PRÜHßSTR. / RICHTERSTR.	1		
		RATHAUSSTR.	2		
		RATHAUSSTR. / RINGSTR.	1		
		RATHAUSSTR. / ULLSTEINSTR.	1		
		RIXDORFER STR.	2		
		RÖBLINGSTR.	1		
		SCHÖNEBERGER STR.	1		
		TEMPELHOFER DAMM	3		
		TEMPELHOFER DAMM / A 100 BAB / 100 AS TEMPELHOFER D AUSF N TEMPELHOFER D SÜD / 1	1		
		TEMPELHOFER DAMM / PLATZ DER LUFTBRÜCKE	1		
		ULLSTEINSTR.	2		
		WESTPHALWEG	1		
		WOLFRAMSTR.	1		
		TE Ergebnis			41
		44 Ergebnis			44

Häufigkeitsverteilung 2010				
Pol.Abschnitt	Bezirk	Ort	Ergebnis	
45	ZD	ALTENSTEINSTR.	1	
		IM DOL / PACELLIALLEE	1	
		LADENBERGSTR.	1	
	ZD Ergebnis			3
	ST	ALBRECHTSTR.	2	
		ALBRECHTSTR. / ELISENSTR.	1	
		ALSENSTR. / FEUERBACHSTR. / FREGESTR. / SCHÖNEBERGER STR.	1	
		ALTHOFFSTR. / HEESESTR.	1	
		ATTILASTR. / MAULBRONNER UFER / SIEVERSBRÜCKE	1	
		BAB-TUNNEL FEUERBACHSTR.	1	
		BERGSTR. / BISMARCKSTR.	1	
		BISMARCKSTR.	1	
		BRAILLESTR. / HINDENBURGDAMM / SCHLOßSTR.	1	
		BRÜCKENSTR.	1	
		EHEMALS 100 AS SCHMARGENDORF AUSFAHRT N SCHILDHO	1	
		FILANDASTR.	1	
		FLEMMINGSTR. / GRITZNERSTR.	1	
		GARDESCHÜTZENWEG	2	
		HERRFURTHSTR. / LEPSIUSSTR.	1	
		HINDENBURGDAMM	2	
		KÖRNERSTR.	1	
		KUHLIGKSHOFSTR. / SCHLOßSTR. / WOLFENSTEINDAMM / A 103 BAB ABZWEIG ZEHLENDORF /	2	
		LANGENSTEINER WEG	1	
		LEYDENALLEE	1	
		MUNSTERDAMM	1	
	PAULSENSTR. / SCHILDHORNSTR. / ELISABETH-BERGNER-PARK / EHEMALS 100 AS SCHMARGEN	1		
	SCHLOßSTR. / WRANGELSTR.	1		
	STEGLITZER DAMM	2		
	THORWALDSENSTR.	1		
	ST Ergebnis			30
	45 Ergebnis			33
	46	ZD	BERLINER STR. / DAHLEMER WEG / THIELALLEE / UNTER DEN EICHEN	1
			BERLINER STR. / SEEHOFSTR.	1
KILSTETTER STR.			1	
ZD Ergebnis			3	
ST		ALTDORFER STR. / BREMER STR. / GOERZALLEE	1	
		AM GEMEINDEPARK	1	
		BARBARASTR.	1	
		CHARLOTTENSTR. / LEONORENSTR. / SAARBURGER STR. / RATHAUSPARK LANKWITZ	1	
		DILLGESSTR. / ELISABETHSTR. / SIBYLLENSTR.	1	
		DRAKESTR. / DÜRERSTR.	1	
		FRIEDRICHRODAER STR. / HRANITZKYSTR. / WICHURASTR.	1	
		GIESENSDORFER STR. / OSTPREUßENDAMM	1	
		GOERZALLEE	1	
		HAYNAUER STR.	1	
		HINDENBURGDAMM	1	
		JUNGFERNSTIEG	3	
		KAISER-WILHELM-STR. / RUTHSTR.	1	
		KAISER-WILHELM-STR. / SEYDLITZSTR.	1	
		KAULBACHSTR.	1	
		LEONORENSTR. / SIEMENSSTR.	2	
		OSTPREUßENDAMM	1	
		PAUL-SCHNEIDER-STR.	1	
		SEYDLITZSTR.	1	
		TAUTENBURGER STR.	2	
		WEDELLSTR.	1	
ZIETENSTR.		1		
ST Ergebnis			26	

Häufigkeitsverteilung 2010			
Pol.Abschnitt	Bezirk	Ort	Ergebnis
46 Ergebnis			29
47	TE	AN DER HEILANDSWEIDE / HANIELWEG / MARIENFELDER ALLEE	1
		BRITZER STR.	1
		DAIMLERSTR.	1
		DAIMLERSTR. / RICHARD-TAUBER-DAMM / SÄNTISSTR.	1
		FEHLINGSTR. / GRIMMSTR. / LICHTENRADER DAMM	1
		FRIEDENSTR. / REIßECKSTR. / MARIENDORFER DAMM	1
		GOLTZSTR.	1
		GRIMMSTR. / LUTHERSTR.	1
		GROß-ZIETHENER STR.	1
		HILDBURGHAUSER STR.	1
		HILDBURGHAUSER STR. / FRIEDENFELSER STR.	1
		HUNDSTEINWEG	1
		KÖRTINGSTR.	1
		LICHTENRADER DAMM	1
		MAFFEISTR.	1
		MALTESERSTR.	1
		MARIENDORFER DAMM	3
		MARIENFELDER ALLEE	1
		MOTZENER STR. / POLEIGRUND	1
		RAABESTR.	1
		REIßECKSTR.	1
		ROHRBACHSTR.	1
		STEINSTR.	1
STRASSE 9	1		
TÖPCHINER WEG	5		
WESKAMMSTR.	1		
TE Ergebnis			32
47 Ergebnis			32
Gesamtergebnis			217

Häufigkeitsverteilung 2010				
Pol.Abschnitt	Bezirk	Ort	Ergebnis	
52	NK	KOTTBUSSE DAMM / URBANSTR. / HERMANNPLATZ / SONNENALLEE	3	
	NK Ergebnis		3	
	KB	BAERWALDSTR. / URBANSTR. / BAERWALDPARK		1
		BERGMANNSTR.		1
		BLÜCHERSTR. / ZOSSENER STR.		1
		BÖCKHSTR.		1
		BÖCKHSTR. / BÜRKNERSTR. / KOTTBUSSE DAMM / SCHÖNLEINSTR.		1
		FÜRBRINGERSTR. / ZOSSENER STR.		1
		GNEISENAUSTR.		3
		GNEISENAUSTR. / MEHRINGDAMM / YORCKSTR.		1
		GNEISENAUSTR. / MITTENWALDER STR.		1
		GNEISENAUSTR. / NOSTITZSTR.		1
		GRAEFESTR. / HASENHEIDE / VOLKSPARK HASENHEIDE		1
		GRIMMSTR.		1
		HASENHEIDE		1
		JÜTERBOGER STR.		1
		KATZBACHSTR. / MONUMENTENSTR. / VIKTORIAPARK		1
		KOTTBUSSE DAMM		1
		KOTTBUSSE DAMM / SANDERSTR.		1
		KREUZBERGSTR. / MONUMENTENSTR. / MONUMENTENBRÜCKE		1
		MEHRINGDAMM		5
		NOSTITZSTR.		1
	OBENTRAUTSTR.		1	
	OBENTRAUTSTR. / RUHLSDORFER STR.		1	
	SCHLEIERMACHERSTR.		1	
	TEMPELHOFFER UFER		2	
	URBANSTR.		4	
KB Ergebnis		35		
52 Ergebnis			38	
53	KB	ADALBERTSTR.	1	
		ADMIRALSTR. / KOTTBUSSE STR. / REICHENBERGER STR. / SKALITZER STR. / ADALBERTST	2	
		BEVERNSTR. / OBERBAUMSTR. / OPPELNER STR. / SCHLESISCHE STR. / SKALITZER STR. /	1	
		BROMMYSTR.	1	
		DESSAUER STR. / NIEDERKIRCHNERSTR. / STRESEMANNSTR.	1	
		ERNST-HEILMANN-STEG	1	
		FRIEDRICHSTR.	1	
		GITSCHINER STR.	1	
		GÖRLITZER STR.	1	
		GÖRLITZER STR. / SKALITZER STR. / LAUSITZER PLATZ / GÖRLITZER-PARK	1	
		HALLESCHES UFER / KÖTHENER STR. / REICHPIETSCHUFER / KÖTHENER BRÜCKE	1	
		KOTTBUSSE STR.	1	
		LOBECKSTR. / RITTERSTR.	1	
		LÜBBENER STR. / SKALITZER STR. / WRANGELSTR.	1	
		MANTEUFFELSTR. / ORANIENSTR. / SKALITZER STR. / WIENER STR.	2	
		MARIANNENSTR.	1	
		MARIANNENSTR. / ORANIENSTR. / HEINRICHPLATZ	2	
		MARIANNENSTR. / SKALITZER STR.	1	
		ORANIENSTR.	2	
		ORANIENSTR. / AXEL-SPRINGER-STR. / RUDI-DUTSCHKE-STR. / LINDENSTR.	1	
ORANIENSTR. / ORANIENPLATZ	1			
ORANIENSTR. / PRINZESSINNENSTR.	1			
PRINZENSTR.	2			
REICHENBERGER STR.	3			
RITTERSTR.	1			
SCHLESISCHE STR.	2			
SKALITZER STR.	2			

Häufigkeitsverteilung 2010			
Pol.Abschnitt	Bezirk	Ort	Ergebnis
53	KB	SKALITZER STR. / ZEUGHOFSTR.	1
		WASSERTORSTR.	1
		WIENER STR.	2
		WILHELMSTR.	1
	KB Ergebnis		
53 Ergebnis			41
54	NK	100 AD NEUKÖLLN HAUPTFB ZW PROV AS GRENZA U AS B	1
		100 AD NEUKÖLLN VERB-FB V A 100 >O N A 113 SÜD	1
		BÜRKNERSTR.	1
		BÜRKNERSTR. / SPREMBERGER STR.	1
		DIESELSTR. / KIEHLUFER / ZIEGRASTR. / KGA ALT-RUHLEBEN 1	1
		DONAISTR.	1
		ELBESTR. / SONNENALLEE	1
		FRIEDELSTR. / LENAISTR.	1
		GRENZALLEE / DAMMWEG / SONNENALLEE	1
		HOBRECHTSTR. / SONNENALLEE	1
		MICHAEL-BOHNEN-RING / SONNENALLEE	1
		PANNIERSTR.	3
		PANNIERSTR. / PFLÜGERSTR.	1
		PANNIERSTR. / SONNENALLEE	1
		PLANETENSTR. / SONNENALLEE	1
		RICHARDSTR.	2
		SAALESTR.	1
		SCHUDOMASTR. / RICHARDPLATZ	1
		SONNENALLEE	5
	WESERSTR. / TREPTOWER STR.	1	
WILDENBRUCHSTR.	3		
NK Ergebnis			30
54 Ergebnis			30
55	NK	100 AS BUSCHKRUGA EINFAHRT V BUSCHKRUGA >N	1
		BRITZER DAMM / A 100 BAB / 100 AS BRITZER DAMM EINFAHRT V BRITZER DAMM >N	1
		BUSCHKRUGALLEE	1
		BUSCHKRUGALLEE / JAHNSTR.	1
		DELBRÜCKSTR.	2
		DELBRÜCKSTR. / HERMANNSTR. / HERTAISTR. / MARIENDORFER WEG	1
		EMSER STR.	1
		EMSER STR. / ILSESTR.	1
		EMSER STR. / KARL-MARX-STR. / SAALESTR.	1
		ERKSTR. / KARL-MARX-STR.	2
		FLUGHAFENSTR.	1
		FLUGHAFENSTR. / REUTERSTR.	1
		GANGHOFERSTR. / KARL-MARX-STR. / RICHARDSTR. / WERBELLINSTR. / PLATZ DER STADT H	2
		HERMANNSTR.	5
		HERMANNSTR. / HERRFURTHSTR. / WERBELLINSTR.	2
		HERMANNSTR. / WARTHESTR.	1
		HERRFURTHSTR.	1
		HERRFURTHSTR. / LICHTENRADER STR.	1
		HERRNHUTER WEG / KARL-MARX-STR.	1
		ILSESTR. / THOMASSTR.	1
		JULIUSSTR.	1
		KARL-MARX-STR.	2
		KARL-MARX-STR. / KIRCHHOFSTR. / SCHIERKER STR.	1
		KARL-MARX-STR. / LAHNSTR. / SILBERSTEINSTR.	1
		KARL-MARX-STR. / REUTERSTR.	2
		KARL-MARX-STR. / THOMASSTR. / KARL-MARX-PLATZ	1
		KIENITZER STR. / SCHILLERPROMENADE	1
		MARIENDORFER WEG	1
MITTELWEG	1		
SCHIERKER STR. / SELKESTR.	1		

Häufigkeitsverteilung 2010			
Pol.Abschnitt	Bezirk	Ort	Ergebnis
55	NK	SCHILLERPROMENADE	1
		SILBERSTEINSTR.	1
		TEMPELHOFER WEG	1
		VOLKSPARK HASENHEIDE	1
		WERBELLINSTR. / HANS-SCHIFTAN-STR.	2
		NK Ergebnis	
55 Ergebnis			46
56	NK	ALT-BRITZ / BRITZER DAMM / BUCKOWER DAMM / MOHRINER ALLEE	1
		ALT-BUCKOW	1
		ALT-RUDOW	1
		AN DEN ACHTERHÖFEN / WARMENSTEINACHER STR.	1
		BRITZER DAMM	3
		BRITZER DAMM / FULHAMER ALLEE / TEMPELHOFER WEG	1
		BRITZER DAMM / PÄTZER STR.	1
		BUCKOWER DAMM	3
		BUSCHKRUGALLEE	3
		EUGEN-BOLZ-KEHRE / FRITZ-ERLER-ALLEE / LÖWENSTEINRING	1
		FRITZ-ERLER-ALLEE / KÄTHE-DORSCH-RING	1
		GERLINGER STR. / CHRISTOPH-RUDEN-STR.	1
		GERTRUD-DORKA-WEG	1
		GRADESTR.	1
		GRADESTR. / TEMPELHOFER WEG	1
		GRAUWACKEWEG / MARIENFELDER CHAUSSEE	1
		GROß-ZIETHENER CHAUSSEE	1
		HEIDELÄUFERWEG	1
		HERZBLATTWEG	1
		HORNBLEDEWEG	1
		JEANETTE-WOLFF-STR.	1
		KANALSTR.	1
		KESTENZEILE	1
		KIRSCHNERWEG	1
		LIPSCHITZALLEE	2
		MALCHINER STR.	1
		MARIENFELDER CHAUSSEE	1
		MOHRINER ALLEE	1
		NEUKÖLLNER STR.	1
		RINGSLEBENSTR.	1
		RUDOWER STR.	1
	STUBENRAUCHSTR.	1	
TEMPELHOFER WEG / WALDKRAIBURGER STR.	1		
THEODOR-LOOS-WEG	1		
WARMENSTEINACHER STR.	1		
WILDHÜTERWEG / AM BUSCHFELD	1		
WUTZKYALLEE	1		
ZITTAUER STR.	1		
ZWICKAUER DAMM	1		
	NK Ergebnis		46
56 Ergebnis			46
57	FH	BERSARINPLATZ / PETERSBURGER STR.	3
		DANZIGER STR. / LANDSBERGER ALLEE / PETERSBURGER STR.	1
		DIESTELMEYERSTR. / FRIEDENSTR. / KOPPENSTR.	1
		EBERTYSTR. / ELDENAER STR. / MÜHSAMSTR. / THAERSTR.	1
		EBERTYSTR. / MATTERNSTR.	1
		ELDENAER STR.	1
		FRIEDENSTR. / FRIEDRICHSBERGER STR.	1
		LANDSBERGER ALLEE	1
		MÜHSAMSTR.	1
		PETERSBURGER STR.	1
		PROSKAUER STR.	1
		PROSKAUER STR. / RIGAER STR.	1
	RIGAER STR.	3	

Häufigkeitsverteilung 2010			
Pol.Abschnitt	Bezirk	Ort	Ergebnis
57	FH Ergebnis		17
57 Ergebnis			17
58	FH	AM OSTBAHNHOF	1
		AM POSTBAHNHOF / MÜHLENSTR.	1
		AN DER MICHAELBRÜCKE / HOLZMARKTSTR. / LICHTENBERGER STR.	1
		BOXHAGENER PLATZ / GÄRTNERSTR. / GRÜNBERGER STR.	2
		BOXHAGENER STR.	1
		BOXHAGENER STR. / GABRIEL-MAX-STR. / KREUTZIGERSTR.	1
		BOXHAGENER STR. / GÄRTNERSTR. / MAINZER STR.	1
		BOXHAGENER STR. / NEUE BAHNHOFSTR.	1
		DANNECKERSTR. / ROTHERSTR. / AM RUDOLFPLATZ	1
		EHRENBERGSTR. / STRALAUER ALLEE	2
		ELSENBRÜCKE (SPREE)	1
		ELSENSTR. / ALT-STRALAU / MARKGRAFENDAMM / STRALAUER ALLEE	1
		FRANKFURTER ALLEE	4
		FRANKFURTER ALLEE / JESSNERSTR. / PETTENKOFERSTR.	2
		FRANKFURTER TOR / FRANKFURTER TOR	1
		GRÜNBERGER STR.	1
		GRÜNBERGER STR. / WARSCHAUER STR.	1
		GÜRTELSTR.	1
		GÜRTELSTR. / WIESENWEG	1
		HOLZMARKTSTR.	1
		KARL-MARX-ALLEE	1
		KINZIGSTR. / WESERSTR.	1
		KNORRPROMENADE / WÜHLISCHSTR.	1
		KOPERNIKUSSTR. / WARSCHAUER STR.	1
		KRAUTSTR. / SINGERSTR.	1
		LIBAUER STR. / REVALER STR.	1
		LICHTENBERGER STR. / STRAUSBERGER PLATZ	1
		MARIANE-VON-RANTZAU-STR. / MÜHLENSTR. / RUMMELSBURGER PLATZ	1
		MARKGRAFENDAMM	2
		MÜHLENSTR. / STRALAUER ALLEE / WARSCHAUER STR. / AM OBERBAUM	2
		RÜDERSDORFER STR.	1
		SCHARNWEBERSTR.	2
		STRALAUER ALLEE	1
		STRAÙE DER PARISER KOMMUNE	1
		STRAÙE DER PARISER KOMMUNE / MÜHLENSTR. / STRALAUER PLATZ	1
		WARSCHAUER BRÜCKE	3
		WARSCHAUER STR.	8
		WÜHLISCHSTR.	1
	FH Ergebnis		56
58 Ergebnis			56
Gesamtergebnis			274

Häufigkeitsverteilung 2010			
Pol.Abschnitt	Bezirk	Ort	Ergebnis
61	HS	AHRENSFELDER CHAUSSEE	1
		AN DER MARGARETENHÖHE / FLORENTINESTR.	1
		BENNOSTR. / GEHRENSEESTR.	1
		BIESENBROWER STR. / VINCENT-VAN-GOGH-STR.	1
		CHOPINSTR. / HANSASTR. / INDIRA-GANDHI-STR.	1
		DARBER STR.	1
		DORFSTR.	2
		DORFSTR. / HAUSVATERWEG	1
		DORFSTR. / STEGEWEG	1
		EGON-ERWIN-KISCH-STR.	1
		FALKENBERGER BRÜCKE	1
		FALKENBERGER CHAUSSEE / EGON-ERWIN-KISCH-STR. / PABLO-PICASSO-STR.	1
		FALKENBERGER CHAUSSEE / HANSASTR. / MALCHOWER WEG / DARBER STR.	1
		FALKENBERGER CHAUSSEE / WELSESTR.	1
		FALKENBERGER CHAUSSEE / WUSTROWER STR.	1
		FERDINAND-SCHULTZE-STR.	1
		GEHRENSEESTR.	1
		GENSLERSTR. / ZECHLINER STR.	1
		HAUPTSTR.	3
		HAUPTSTR. / RHINSTR. / WARTENBERGER STR.	1
		KONRAD-WOLF-STR.	1
		KONRAD-WOLF-STR. / HOHENSCHÖNHAUSER STR. / WEIßENSEER WEG	1
		KÜSTRINER STR.	1
		LIEBENWALDER STR.	1
		PABLO-PICASSO-STR. / WARNITZER STR.	1
		PLAUENER STR. / RHINSTR.	3
		RHINSTR.	1
		RÜDICKENSTR.	1
		SEEFELDER STR.	1
		SIMON-BOLIVAR-STR.	1
		STRASSE 142	1
		STRASSE 4	1
		VINCENT-VAN-GOGH-STR.	2
WERNEUCHENER STR.	1		
ZECHLINER STR.	1		
ZINGSTER STR.	1		
HS Ergebnis			42
61 Ergebnis			42
62	MZ	ALFRED-DÖBLIN-STR.	1
		ALLEE DER KOSMONAUTEN	2
		ALLEE DER KOSMONAUTEN / ALLEE DER KOSMONAUTEN	1
		ALLEE DER KOSMONAUTEN / LANDSBERGER ALLEE / RAOUL-WALLENBERG-STR.	1
		ALT-BIESDORF	2
		ALTENTREPTOWER STR.	1
		ALT-FRIEDRICHSFELDE	1
		BÄRENSTEINSTR. / EISENACHER STR. / BLUMBERGER DAMM	1
		BITTERFELDER BRÜCKE	1
		BLUMBERGER DAMM	2
		BORKHEIDER STR.	1
		BORKHEIDER STR. / RABENSTEINER STR.	1
		BRUNO-BAUM-STR.	1
		CECILIJENSTR. / BLUMBERGER DAMM	2
		DINGELSTÄDTER STR. / THEMARER STR. / LANDSBERGER ALLEE	1
		GARZAUER STR.	1
		GLAMBECKER RING / GLAMBECKER RING	1
		GLEIWITZER STR. / HESESTR. / KÖPENICKER STR.	1
GRUMSINER STR.	1		
HASENHOLZER ALLEE / SPITZMÜHLER STR.	1		



Häufigkeitsverteilung 2010			
Pol.Abschnitt	Bezirk	Ort	Ergebnis
62	MZ	HOHENSAAENER STR.	1
		HUSUMER STR.	1
		JAN-PETERSEN-STR. / RAOUL-WALLENBERG-STR.	1
		KIEBITZGRUND / BRUNO-BAUM-STR. / LANDSBERGER ALLEE	2
		KÖTHENER STR. / WOLFENER STR. / WUHLETALSTR.	1
		KRUMMENSEER STR. / HASENHOLZER ALLEE	1
		LANDSBERGER ALLEE	1
		LANDSBERGER ALLEE / BLUMBERGER DAMM	3
		MARCHWITZASTR.	1
		MÄRKISCHE SPITZE / HEINZ-GRAFFUNDER-PARK / BENTSCHENER WEG / MÄRKISCHE ALLEE	1
		MARTHA-ARENDSEE-STR.	1
		MARZAHNER PROMENADE	1
		MEERANER STR. / ALLEE DER KOSMONAUTEN	1
		MEHROWER ALLEE	1
		PARSTEINER RING	1
		PRIGNITZSTR. / BIESDORFER PROMENADE	1
		PYRAMIDENRING / RHINSTR.	1
		RABENSTEINER STR.	1
		RABENSTEINER STR. / GOLLINER STR. / HAVEMANNSTR.	2
		RADIESCHENPFAD / SCHWARZWURZELSTR.	1
		RINGENWALDER STR.	1
		WITTENBERGER STR. / MÄRKISCHE ALLEE	1
		WÖRLITZER STR.	1
		WÖRLITZER STR. / ROSENBECKER STR. / HAVEMANNSTR.	1
		WUHLETALSTR. / WUHLETALSTR.	2
		ZINNDORFER STR. / BLUMBERGER DAMM	2
		MZ Ergebnis	
62 Ergebnis			56
63	HD	ALT-HELLERSDORF / ALTE HELLERSDORFER STR.	1
		ALT-KAULSDORF	2
		ALT-KAULSDORF / ALT-MAHLSDORF / AM KORNFELD / KRESSENWEG	1
		ALT-KAULSDORF / CHEMNITZER STR. / DORFSTR.	1
		ALT-MAHLSDORF / HÖNOWER STR. / HULTSCHINER DAMM	2
		ALT-MAHLSDORF / LANDSBERGER STR. / PILGRAMER STR. / STRAÙE 61	1
		BURGGRAFENSTR.	1
		ERICH-KÄSTNER-STR.	1
		GEORGINENWEG	1
		GÜLZOWER STR.	1
		HULTSCHINER DAMM	2
		HULTSCHINER DAMM / ROEDERNSTR.	2
		JANUSZ-KORCZAK-STR. / KURT-WEILL-GASSE / KURT-WEILL-PLATZ / SENFTENBERGER STR.	1
		JANUSZ-KORCZAK-STR. / LIL-DAGOVER-GASSE / STENDALER STR.	1
		KASTANIENALLEE / COTTBUSSE STR.	1
		KUMMEROWER RING	1
		LANDSBERGER CHAUSSEE / STENDALER STR.	1
		LANDSBERGER STR.	1
		LEISNIGER STR. / ROßWEINER RING	1
		MÄDEWALDER WEG	1
		NENTWIGSTR.	1
		NEUE GROTTKAUER STR.	1
		QUEDLINBURGER STR.	1
		SUHLER STR.	1
		TETEROWER RING	1
		ZOSSENER STR.	3
		HD Ergebnis	
63 Ergebnis			32
64	LB	ALFRED-KOWALKE-STR. / ALFRED-KOWALKE-STR.	1
		ALT-FRIEDRICHSFELDE	2
		AM TIERPARK	1

Häufigkeitsverteilung 2010					
Pol.Abschnitt	Bezirk	Ort	Ergebnis		
64	LB	AM WASSERWERK / LANDSBERGER ALLEE	1		
		ANTON-SAEFKOW-PLATZ	1		
		ARENSWEG / LANDSBERGER ALLEE	1		
		BERNHARD-BÄSTLEIN-STR.	1		
		BORNITZSTR.	1		
		BORNITZSTR. / LOEPERPLATZ / MÖLLENDORFFSTR.	1		
		BOXHAGENER STR. / HIRSCHBERGER STR. / KYNASTSTR. / MARKTSTR.	1		
		BUCHBERGER STR.	1		
		CÄSARSTR. / RÖMERWEG	1		
		DELBRÜCKSTR. / MARIE-CURIE-ALLEE	1		
		EGMONTSTR. / ROSENFELDER STR.	1		
		EHRENFELDSSTR.	1		
		FERDINAND-SCHULTZE-STR. / LANDSBERGER ALLEE	1		
		FISCHERSTR. / NÖLDNERSTR. / SCHLICHTALLEE	1		
		FRANKFURTER ALLEE / RATHAUSSTR.	1		
		FRANZ-JACOB-STR.	1		
		GENSINGER STR.	1		
		HAUPTSTR.	2		
		HÖNOWER WIESENWEG	1		
		JOSEF-ORLOPP-STR.	1		
		JUDITH-AUER-STR. / FRANZ-JACOB-STR. / LANDSBERGER ALLEE	1		
		KÖPITZER STR. / ALT-FRIEDRICHSFELDE	1		
		LANDSBERGER ALLEE	2		
		LANDSBERGER ALLEE / WEIBENSEER WEG / FENNPFUHL	1		
		LOEPERPLATZ / SCHEFFELSTR. / MÖLLENDORFFSTR.	1		
		LÜCKSTR. / NÖLDNERPLATZ / NÖLDNERSTR.	2		
		MARKTSTR. / SCHREIBERHAUER STR.	1		
		MÜNSTERLANDSTR.	1		
		RHINSTR.	1		
		RHINSTR. / ROSENFELDER RING / SEDDINER STR.	1		
		RHINSTR. / SÜDLICHE RHINSTRABENBRÜCKE	1		
		ROBERT-SIEWERT-STR.	1		
		ROSENFELDER RING	1		
		ROSENFELDER RING / ROSENFELDER STR. / SKANDINAVISCHER STR.	1		
		RUPPRECHTSTR.	1		
		SCHOTTSTR.	1		
		SEWANSTR.	1		
		SIEGFRIEDSTR.	5		
		TRESKOWALLEE	4		
		VULKANSTR.	1		
		WALDOWALLEE	1		
		WEITLINGSTR.	1		
		ZECHLINER STR. / LANDSBERGER ALLEE	1		
		LB Ergebnis			57
		64 Ergebnis			57
		65	TP	ADLERGESTELL / DÖRPFELDSTR. / RUDOWER CHAUSSEE	2
				AM TREPTOWER PARK / BULGARISCHE STR. / KÖPENICKER LANDSTR.	1
ANNA-SEGHERS-STR.	1				
BAUMSCHULENSTR.	2				
BAUMSCHULENSTR. / KÖPENICKER LANDSTR.	2				
BULGARISCHE STR.	1				
BUNTZELSTR. / RICHTERSTR.	1				
CIMBERNSTR.	1				
DAMMWEG / ERICH-LODEMANN-STR.	1				
DORNBRUNNER STR. / HALLBERGER ZEILE	1				
DÖRPFELDSTR.	1				
ELLERNWEG	1				
ELSENSTR. / AM TREPTOWER PARK	1				
ELSENSTR. / HEIDELBERGER STR.	1				
ERNST-RUSKA-UFER / KÖPENICKER STR. / ALTGLIENICKER BRÜCKE (TELTOWKANAL)	1				

Häufigkeitsverteilung 2010			
Pol.Abschnitt	Bezirk	Ort	Ergebnis
65	TP	ERNST-RUSKA-UFER / WEGEDORNSTR. / TELTOWKANALBRÜCKE	1
		EWALDSTR.	1
		FENNSTR. / SCHNELLERSTR.	1
		FRAUENLOBSTR.	1
		GRÜNBERGALLEE	1
		HANDJERYSTR.	1
		HEIDELBERGER STR.	1
		HERMANN-GLADENBECK-BRÜCKE / STUBENRAUCHSTR. / A 113 BAB AUTOBAHNZUBRINGER DRESDE	1
		JOHANNA-TESCH-STR.	1
		JORDANSTR.	1
		KARL-KUNGER-STR.	1
		KARLSHORSTER STR.	1
		KIEFHOLZSTR. / RINKARTSTR.	1
		KÖPENICKER LANDSTR.	1
		KÖPENICKER LANDSTR. / TROJANSTR.	1
		LINDHORSTWEG	1
		MASSANTEBRÜCKE / HERMANN-GLADENBECK-BRÜCKE / STUBENRAUCHSTR. / A 113 BAB AUTOBAH	1
		MICHAEL-BRÜCKNER-STR.	1
		MICHAEL-BRÜCKNER-STR. / BRITZER STR. / FENNSTR.	1
		MICHAEL-BRÜCKNER-STR. / STERN DAMM	1
		NORTH-WILLYS-STR. / JAMES-FRANCK-STR. / RUDOWER CHAUSSEE	1
		ORTOLFSTR.	2
		OSTRITZER STR. / OBERSPREESTR.	1
		OTTO-FRANKE-STR.	1
		PLATANENWEG	1
		RIXDORFER STR. / SCHNELLERSTR.	1
		SCHNELLERSTR.	2
		SCHNELLERSTR. / SPREESTR.	2
		SCHÖNEFELDER CHAUSSEE	2
		SPÄTHSTR.	1
		SPRINGBORNSTR.	1
		WEIDENWEG	1
		TP Ergebnis	
65 Ergebnis			54
66	KP	ADLERGESTELL	1
		ALFRED-RANDT-STR.	1
		ALTE KAULSDORFER STR. / AM BAHNDAMM	1
		ALT-KÖPENICK	1
		ALT-KÖPENICK / LAURENZSTR.	1
		AM KRUSENICK / FRIEDRICHSHAGENER STR.	1
		AN DER WUHLHEIDE / EDISONSTR. / ROEDERNSTR. / RUMMELSBURGER STR. / TRESKOWALLEE	1
		AN DER WUHLHEIDE / WEISKOPFFSTR.	1
		BAHNHOFSTR. / ELCKNERPLATZ	1
		BAHNHOFSTR. / FRIEDRICHSHAGENER STR.	1
		BAHNHOFSTR. / LINDENSTR.	1
		BERGHAUSER STR.	1
		BÖLSCHESTR. / DRACHHOLZSTR.	1
		BORGMANNSTR.	1
		BRANDENBURGPLATZ / SEELENBINDERSTR.	2
		DAHLWITZER LANDSTR. / SCHÖNEICHER STR. / KURPARK FRIEDRICHSHAGEN	1
		EDISONSTR.	1
		FINKENGASSE	1
		FIRLSTR.	1
		FREIHEIT	1
		FRIEDENSTR. / HÄMMERLINGSTR.	1
		FÜRSTENWALDER DAMM	2
		GARTENSTR.	1

Häufigkeitsverteilung 2010					
Pol.Abschnitt	Bezirk	Ort	Ergebnis		
66	KP	GEINSHEIMER WEG	2		
		GLIENICKER STR.	1		
		GRÜNE TRIFT / KLEPSCHWEG	1		
		HALLGARTER STEIG	1		
		KÖPENICKER ALLEE	1		
		LANGE BRÜCKE (DAHME)	1		
		MAHLSDORFER STR.	3		
		MANDRELLAPLATZ / PUCHANSTR.	1		
		MÜGGELHEIMER STR.	1		
		MÜGGELHEIMER STR. / WENDENSCHLOßSTR.	1		
		MÜGGELSEEDAMM	1		
		MÜGGELSEEDAMM / PETER-HILLE-STR.	1		
		MÜGGELSEEDAMM / WEG ZUR QUELLE / WIBLERSTR. / FÜRSTENWALDER DAMM	1		
		PABLO-NERUDA-STR.	1		
		RAHNSDORFER STR.	1		
		REGATTASTR.	2		
		REGATTASTR. / WASSERSPORTALLEE	1		
		RUDOWER STR.	1		
		SALVADOR-ALLENDE-STR. / ANEMONENSTR.	1		
		SALVADOR-ALLENDE-STR. / BELLEVUESTR. / FÜRSTENWALDER DAMM	1		
		SALVADOR-ALLENDE-STR. / PABLO-NERUDA-STR. / MÜGGELSCHLÖBCHENWEG / VOLKSPARK KÖPE	1		
		SCHARNWEBERSTR.	2		
		SPINDLERSFELDER STR. / AN DER WUHLHEIDE	1		
		TRINIUSSTR.	1		
		VETSCHAUER ALLEE	1		
		WENDENSCHLOßSTR.	2		
		WILHELMINENHOFSTR.	1		
		KP Ergebnis			58
		66 Ergebnis			58
		Gesamtergebnis			299

## Sonderuntersuchung Alkoholisierte Verkehrsunfallverursacher in Berlin



### Impressum

Herausgeber: Der Polizeipräsident in Berlin

Redaktion: Stab des Polizeipräsidenten - Sachbereich Verkehr

Gestaltung: PPr St 1422, Dipl.-Ing.-Ök. K. Bergmann, 4664-901422

Erscheinungsweise: jährlich