

Der Polizeipräsident in Berlin

Stab des Polizeipräsidenten

Stabsbereich Verkehr



Sonderuntersuchung **"Alkoholisierte Verkehrsunfallverursacher"** **in Berlin** **2006**

Gläschen in Ehren.....

...ein Sprichwort aus Omas Zeiten? Nein, häufig fangen so viele Gespräche über den „Genuss“ von Alkohol an. Vielen ist die Situation bekannt: ein gelungenes Familienfest, der erfolgreiche Abschluss eines Vertrages oder ganz einfach eine gesellige Runde netter Menschen. Es gibt zahlreiche Anlässe ein Gläschen zu leeren, jedoch müsse der „verantwortliche Alkoholkonsum“ immer wieder in der breiten Gesellschaft zum Thema gemacht werden.

Aktuelle Ereignisse bringen mit den Begriffen: „flatrate-Trinken, Bierbörse und heavy or binge drinking“ eine neue „Qualität“ des Alkoholgenusses, oder besser des Alkoholexzesses, zu Tage.

Nach Verlautbarungen des DHS (Deutsche Hauptstelle für Suchtgefahren) geht zwar der regelmäßige Alkoholkonsum unter Jugendlichen zurück. Eine Entwarnung bedeutet das aber nicht, denn diejenigen, die trinken, trinken mehr!

Überlegungen in der EU, das Mindestalter bezüglich des Alkoholkonsums von 16 auf 18 Jahren hoch zu setzen, finden auch bei deutschen Verantwortlichen breite Zustimmung.

Die Berliner Gesundheitsministerin, Frau Lompscher, äußert hingegen: „wir müssen das Jugendschutzgesetz nur besser durchsetzen, d. h., wir brauchen mehr Aufklärung, Prävention und Kontrolle“.

Bei der polizeilichen Kontrolle von Verkehrsteilnehmern ist das Maß der Atem- bzw. Blutalkoholkonzentration von entscheidender Bedeutung.

Wenn der Blutalkohol eine bestimmte Promillegrenze erreicht bzw. überschreitet, wird dies je nach Höhe, nach Fahrweise oder nach Folgen als Ordnungswidrigkeit oder Straftat geahndet.

Bereits ab einem Blutalkoholgehalt von 0,5 Promille ist ein Fahrverbot vorgesehen. Ab hier erfolgt in jedem Fall ein Eintrag in das Verkehrszentralregister. Ab einer Blutalkoholkonzentration von 1,1

Promille¹ gilt das Führen eines Kraftfahrzeuges wegen absoluter Fahruntüchtigkeit auch bei unfallfreier Fahrweise in jedem Fall als Straftat.

So heißt es im Strafgesetzbuch wer im Verkehr ein Fahrzeug (auch Fahrrad) führt, obwohl er infolge eines Rauschzustandes zur sicheren Führung nicht in der Lage ist, muss mit einer Freiheitsstrafe bis zu einem Jahr oder Geldstrafe rechnen (§ 316 StGB); wer hierbei eine Gefahr für Leben oder Gesundheit eines anderen herbeiführt, wird mit Freiheitsentzug bis zu fünf Jahren oder Geldstrafe geahndet (§§ 315 c StGB).

Dies ist die rechtliche Seite des übermäßigen Alkoholgenusses, und wie sieht die andere Seite aus?

Nach der offiziellen Statistik des Deutschen Verkehrssicherheitsrates werden bundesweit jährlich rund 200.000 Fälle von Fahrten unter Alkoholeinfluss erfasst. Dem steht jedoch nach Meinung von Experten eine mutmaßliche Dunkelziffer von etwa 120 Millionen Fällen gegenüber.

Das Dunkelfeld von Trunkenheitsfahrten liegt in Deutschland nach H.-P. Krüger² bei etwa 1:600, das bedeutet, dass von ca. 600 Fahrten mit einer Blutalkoholkonzentration von 0,8 Promille und mehr nur eine Fahrt entdeckt wird.

Das Dunkelfeld definiert sich als Größenordnung der Fälle, in denen

- der alkoholisierte Fahrzeugführer nicht in eine Verkehrskontrolle gerät,
- der alkoholisierte Fahrzeugführer in einer Verkehrskontrolle nicht entdeckt wird,
- der Unfall, der durch einen alkoholisierten Fahrzeugführer verursacht wurde, der Polizei nicht zur Kenntnis gelangt (Alleinunfall) oder
- die Alkoholbeeinflussung eines Unfallbeteiligten durch die Polizei bei der Unfallaufnahme nicht erkannt wird.

Bereits unterhalb des festgelegten Grenzwertes 0,3 - 0,49 ‰ steigt Untersuchungen zufolge die Risikobereitschaft und das Unfallrisiko; das Reaktionsvermögen sinkt, d. h., die Fahrtüchtigkeit nimmt spürbar ab.

¹ vgl.: BGH NJW 1990, 2393 = VRS 79, 108

² vgl.: H.-P. Krüger, „Das Unfallrisiko unter Alkohol“, Seite 120

Gläschen in Ehren.....

...ein Sprichwort aus Omas Zeiten? Nein, häufig fangen so viele Gespräche über den „Genuss“ von Alkohol an. Vielen ist die Situation bekannt: ein gelungenes Familienfest, der erfolgreiche Abschluss eines Vertrages oder ganz einfach eine gesellige Runde netter Menschen. Es gibt zahlreiche Anlässe ein Gläschen zu leeren, jedoch müsse der „verantwortliche Alkoholkonsum“ immer wieder in der breiten Gesellschaft zum Thema gemacht werden.

Aktuelle Ereignisse bringen mit den Begriffen: „flatrate-Trinken, Bierbörse und heavy or binge drinking“ eine neue „Qualität“ des Alkoholgenusses, oder besser des Alkoholexzesses, zu Tage.

Nach Verlautbarungen des DHS (Deutsche Hauptstelle für Suchtgefahren) geht zwar der regelmäßige Alkoholkonsum unter Jugendlichen zurück. Eine Entwarnung bedeutet das aber nicht, denn diejenigen, die trinken, trinken mehr!

Überlegungen in der EU, das Mindestalter bezüglich des Alkoholkonsums von 16 auf 18 Jahren hoch zu setzen, finden auch bei deutschen Verantwortlichen breite Zustimmung.

Die Berliner Gesundheitsministerin, Frau Lompscher, äußert hingegen: „wir müssen das Jugendschutzgesetz nur besser durchsetzen, d. h., wir brauchen mehr Aufklärung, Prävention und Kontrolle“.

Bei der polizeilichen Kontrolle von Verkehrsteilnehmern ist das Maß der Atem- bzw. Blutalkoholkonzentration von entscheidender Bedeutung.

Wenn der Blutalkohol eine bestimmte Promillegrenze erreicht bzw. überschreitet, wird dies je nach Höhe, nach Fahrweise oder nach Folgen als Ordnungswidrigkeit oder Straftat geahndet.

Bereits ab einem Blutalkoholgehalt von 0,5 Promille ist ein Fahrverbot vorgesehen. Ab hier erfolgt in jedem Fall ein Eintrag in das Verkehrszentralregister. Ab einer Blutalkoholkonzentration von 1,1

Promille¹ gilt das Führen eines Kraftfahrzeuges wegen absoluter Fahruntüchtigkeit auch bei unfallfreier Fahrweise in jedem Fall als Straftat.

So heißt es im Strafgesetzbuch wer im Verkehr ein Fahrzeug (auch Fahrrad) führt, obwohl er infolge eines Rauschzustandes zur sicheren Führung nicht in der Lage ist, muss mit einer Freiheitsstrafe bis zu einem Jahr oder Geldstrafe rechnen (§ 316 StGB); wer hierbei eine Gefahr für Leben oder Gesundheit eines anderen herbeiführt, wird mit Freiheitsentzug bis zu fünf Jahren oder Geldstrafe geahndet (§§ 315 c StGB).

Dies ist die rechtliche Seite des übermäßigen Alkoholgenusses, und wie sieht die andere Seite aus?

Nach der offiziellen Statistik des Deutschen Verkehrssicherheitsrates werden bundesweit jährlich rund 200.000 Fälle von Fahrten unter Alkoholeinfluss erfasst. Dem steht jedoch nach Meinung von Experten eine mutmaßliche Dunkelziffer von etwa 120 Millionen Fällen gegenüber.

Das Dunkelfeld von Trunkenheitsfahrten liegt in Deutschland nach H.-P. Krüger² bei etwa 1:600, das bedeutet, dass von ca. 600 Fahrten mit einer Blutalkoholkonzentration von 0,8 Promille und mehr nur eine Fahrt entdeckt wird.

Das Dunkelfeld definiert sich als Größenordnung der Fälle, in denen

- der alkoholisierte Fahrzeugführer nicht in eine Verkehrskontrolle gerät,
- der alkoholisierte Fahrzeugführer in einer Verkehrskontrolle nicht entdeckt wird,
- der Unfall, der durch einen alkoholisierten Fahrzeugführer verursacht wurde, der Polizei nicht zur Kenntnis gelangt (Alleinunfall) oder
- die Alkoholbeeinflussung eines Unfallbeteiligten durch die Polizei bei der Unfallaufnahme nicht erkannt wird.

Bereits unterhalb des festgelegten Grenzwertes 0,3 - 0,49 ‰ steigt Untersuchungen zufolge die Risikobereitschaft und das Unfallrisiko; das Reaktionsvermögen sinkt, d. h., die Fahrtüchtigkeit nimmt spürbar ab.

¹ vgl.: BGH NJW 1990, 2393 = VRS 79, 108

² vgl.: H.-P. Krüger, „Das Unfallrisiko unter Alkohol“, Seite 120

Inhaltsverzeichnis

Zeitliche Verteilung der alkoholisierten Unfallverursacher 2006 nach Wochentagen und Bezirken (alt)

	Anlagen
Reinickendorf	1
Prenzlauer Berg	2
Pankow	3
Weißensee	4
Spandau	5
Charlottenburg	6
Wilmersdorf	7
Mitte	8
Tiergarten	9
Wedding	10
Schöneberg	11
Zehlendorf	12
Steglitz	13
Tempelhof	14
Neukölln	15
Kreuzberg	16
Friedrichshain	17
Hohenschönhausen	18
Marzahn	19
Lichtenberg	20
Treptow	21
Köpenick	22
Hellersdorf	23
Örtliche Häufigkeitsverteilung nach Abschnitten der Direktionen	
Dir 1	24
Dir 2	25
Dir 3	26
Dir 4	27
Dir 5	28
Dir 6	29

Tendenzen und Faktoren von Verkehrsunfällen unter Alkoholeinwirkung in Berlin 2006

In Berlin wurden 2006 im Jahr insgesamt 2.072 Verkehrsunfälle (-0,10%) registriert, die im Zusammenhang mit alkoholischer Beeinflussung standen. Dies war ein Anteil von 1,72% an der Gesamtzahl der registrierten Verkehrsunfälle (VU).

Hierbei musste bei 1.851 Verkehrsunfallbeteiligten (+0,27%) die alkoholische Beeinflussung als unfallursächlich verzeichnet werden. Das heißt, dass der Unfallverursacher aufgrund des Alkoholkonsums nicht mehr in der Lage war, sein Handeln entsprechend der Straßenverkehrsordnung zu kontrollieren.

Die Folgen dieser Verkehrsunfälle waren 8 Verkehrstote (+3 absolut), 151 Schwerverletzte (-8,49%) und 561 Leichtverletzte (-9,37%).

Somit musste in Berlin jeder 9. Verkehrstote auf Alkoholgenuß und dessen Folgen zurückgeführt werden.

Bemerkenswert hierbei ist die Tatsache, dass mit ansteigenden Blutkonzentrationswerten (BAK-Werten) die Gefahr für den Unfallverursacher zunimmt, selbst körperliche Schäden zu erleiden. Waren bei BAK-Werten bis zu 0,49 Promille von den Verunglückten 31,58% der Gruppe der Verursacher zuzuschreiben, erhöhte sich dieser Anteil bis auf ca. 88% bei BAK-Werten über 2,5 Promille.

Der überwiegende Anteil der Verkehrsunfälle unter unfallursächlicher alkoholischer Beeinflussung wurde ohne Personenschäden, mit nur Sachschaden, registriert (68,29%).

Gegenüber dem Vorjahr ist hier anzahlmäßig ein Anstieg zu verzeichnen (+5,07%).

In diesem Zusammenhang steht auch die Betrachtung der Fälle, bei denen eine Straftat i.S.d. § 142 StGB (unerlaubtes Entfernen vom Unfallort) begangen wurde.

Je geringer die Unfallfolgen bei diesen Verkehrsunfällen, desto höher war die Anzahl der „Unfallfluchten“ (2006: 42,78% ; 2005: 35,07%; 2004: 35,84%; 2003: 35,41%; 2002: 33,92%; 2001: 34,20%; 2000: 33,98%; 1999: 31,03%).

Insgesamt lag der Anteil der §142 StGB-Fälle bei 29,82% (2005: 24,96%; 2004: 25,77%; 2003: 25,46%; 2002: 25,08%; 2001: 25,65%; 2000: 25,84%) aller Unfälle mit unfallursächlichem Alkohol. Bei der Verkehrsunfallkategorie mit sonstigen Sachschaden unter Alkoholeinwirkung musste in Bezug auf Straftaten nach §142 StGB 2006 wieder eine steigende Tendenzen registriert werden. Verkehrsunfälle mit Personenschäden und mit schwerwiegendem Sachschaden blieben in der gleichen Größenordnung wie in Vorjahr.

Zeitliche Gliederung der VU mit Alkohol als Unfallursache

Durchschnittlich wurden je Monat 154 Verkehrsunfälle (2005: 154 VU; 2004: 163 VU; 2003: 180 VU; 2002: 196 VU; 2001: 204 VU; 2000: 238 VU) mit unfallursächlichem Alkohol verzeichnet. Dabei differiert die Anzahl zwischen 104 im Monat März und 188 im Monat Dezember. Erkennbar ist ein nahezu gleich bleibendes Niveau der Anzahl der Verkehrsunfälle, wo bei die erste Jahreshälfte ein geringfügig erhöhtes Potential aufweist.

Die Sommermonate zeigen erhöhte Verkehrsunfallzahlen bei den Radfahrern.

Andere Verkehrsteilnehmerarten, wie Pkw-Führer und Fußgänger, verzeichnen zum Jahresende bzw. zum Jahreswechsel ein erhöhtes VU-Aufkommen.

Motorisierte Zweiräder hingegen weisen zur klassischen Fahrzeit April bis Oktober die größten Anzahlen auf. Der Monat September brachte einen Spitzenwert von 13 VU, der Juni 11 VU bei dieser Verkehrsteilnehmergruppe.

Tageszeitlich gesehen, ereignete sich die überwiegende Anzahl der Verkehrsunfälle mit unfallursächlichem Alkohol zwischen 20:00 und 5:59 Uhr (2006: 63,32%; 2005: 62,05%; 2004: 59,03%; 2003: 61,48%; 2002: 57,72%; 2001: 57,43%; 2000: 58,74%; 1999: 60,43%). Erfahrungsgemäß sind die Nächte vom Freitag zum Sonnabend und Sonnabend zum Sonntag am stärksten mit diesen Verkehrsunfällen belastet. Hierbei kann es aber örtlich gesehen zu unterschiedlichen Tendenzen kommen. Unter der Woche gibt es in einigen Bereichen von Berlin noch Zwischenspitzen.

So tendiert die Nacht vom Mittwoch zum Donnerstag dazu. Bemerkenswert ist auch, dass es in der Zeit zwischen 16:00 und 19:59 Uhr ebenfalls zu örtlichen Anstiegen kam. Eine genaue ortsbezogene zeitliche Betrachtung ist deshalb von besonderer Bedeutung.

Örtliche Verteilung der VU mit Alkohol als Unfallursache

Die örtliche Verteilung der Verkehrsunfälle mit unfallursächlichem Alkohol weist starke Differenzen zwischen den einzelnen Bezirken (alt) auf. Spitzenwerte mit 145 in Neukölln, 131 in Charlottenburg und 125 in Reinickendorf stehen Werten von 36 in Hohenschönhausen, 38 in Weißensee und 41 in Zehlendorf gegenüber.

Steigende Tendenzen konnten in mehr als der Hälfte aller Bezirke registriert werden. Dagegen gab es in den Bereichen Reinickendorf, Tempelhof und Neukölln zum Teil erhebliche Rückgänge.

Alkoholisierter Verkehrsunfallverursacher

Wie auch bei der allgemeinen Verkehrsunfalllage nehmen die Führer von Pkw mit einem Anteil von 73,04% die größte Gruppe von alkoholisierter Unfallverursachern ein.

Radfahrer (14,05%) und Fußgänger (4,54%) verzeichneten hierbei geringere Anteile.

Bemerkenswert ist der nicht gerade zu vernachlässigende Anteil der Führer von Lastkraftwagen (4,16%).

Motorisierte Zweiradfahrer, ob als Krad (1,46%) oder Moped-Fahrer (2,59%), treten kaum in Erscheinung.

Mit einem Anteil von 0,16% sind die sonstigen Verkehrsbeteiligungsarten von untergeordneter Bedeutung. Die Tatsache, dass hier aber auch Führer von Kraftomnibussen und selbstfahrenden Arbeitsmaschinen in Erscheinung treten, stimmt nachdenklich.

Trotz der eingangs beschriebenen Grenzwerte und deren Bedeutung für eine strafrelevante Ahndung des Fahrens unter Alkoholeinfluss, liegen die Promillewerte deutlich über diesen beschriebenen Grenzen und können somit nicht mehr als Versehen bezeichnet werden.

Die steigende Alkoholkonzentration im Blut führt zum Absinken der Reaktionsfähigkeit und somit zu einem steigenden Unfallrisiko.

Die Anzahlen der Verkehrsunfälle, die über dem strafrechtlich relevanten Wert von 1,1 Promille liegen, zeigen dies deutlich (71,85%).

Unfallursächlicher Alkohol mit einer Konzentration von unter 0,5 Promille trat in Berlin mit einem Anteil von 7,40% in Erscheinung.

Unumstritten ist hierbei aber die Tatsache, dass es eine erhebliche Dunkelziffer gerade in diesem Bereich gibt. Auch hier steht der allgemeine Trend der Fälle i.S.d. § 142 StGB im kausalen Zusammenhang.

Eine weitere Betrachtungsweise von Unfallverursachern ist die nach Altersgruppen und Geschlecht, die sich gerade bei alkoholisierten Unfallverursachern anbietet.

In der geschlechtsspezifischen Untergliederung dominiert nach wie vor das männliche Geschlecht mit einem Anteil von 83,79%.

Ob vernunftbezogene Aspekte diese starke Differenz verursachten, lässt sich aus dem vorhandenen Datenmaterial nicht nachvollziehen, ebenso wenig wie die Aussage, dass Frauen rücksichtsvoller und verantwortungsbewusster fahren.

Tatsache ist, dass die letzten Jahre auch hier Veränderungen mit sich brachten.

Bei den weiblichen Verursachern ist der starke Anteil der Altersgruppe der 41- 50 jährigen mit 30% bemerkenswert. Dagegen hat die Altersgruppe der 21-30 Jährigen bei den Männern den Spitzenwert mit 26%.

Bei den Männern folgt die Gruppe der 31-40 jährigen mit einem Anteil von 23% in diesem Jahr, ebenso wie bei den Frauen mit einem Anteil von 25%.

Beiden Geschlechtern ist dann wieder gemeinsam, dass die Altersgruppe der unter 20jährigen, bei den Frauen mit 4% und bei den Männern mit 8%, äußerst gering ausfällt.

Unfallursachen alkoholierter Unfallverursacher

Alkohol ist bekanntlich eine den Körper und seine Reaktionsfähigkeit beeinflussende Komponente. Er kann daher niemals als alleinige Unfallursache stehen. Durch die alkoholische Beeinflussung erhöht sich die Risikobereitschaft für riskante Fahrmanöver. Aber auch das Einschätzungsvermögen von bestimmten Verkehrssituationen, wie gefahrene Geschwindigkeiten anderer Verkehrsteilnehmer bzw. der Abstand zu ihnen, lässt mit steigender Alkoholkonzentration nach.

Dem entsprechend sind auch die Unfallursachen, die registriert wurden.

Mit einem großen Abstand vor allen anderen Unfallursachen rangiert der „Ungenügende Sicherheitsabstand“ zu vorausfahrenden Fahrzeugen, zu verkehrsbedingt haltenden Fahrzeugen und zum „ruhenden Verkehr“ in 647 Fällen (+1,25%).

Risikobereitschaft und Geschwindigkeit sind hierbei eine gefährliche Paarung, in 550 Fällen wird dies sichtbar (-5,98%).

Deutlich geringer, aber bei weitem nicht gefahrloser, sind das falsche Verhalten beim Abbiegen (176 mal; -4,35%) und das Wenden bzw. Rückwärtsfahren (205 mal; +34,87%).

Bei den Fußgängern unter Alkoholeinwirkung steht das Überschreiten der Fahrbahn ohne Regelungsmerkmale an sonstigen Stellen (42 mal; -26,32%) im Vordergrund, gefolgt von der Missachtung des roten Wechsellichtzeichens für Fußgänger im Bereich von Fußgängerfurten (23 mal; +4,54%).

Egal was es ist, Wein, Bier oder stärkere alkoholische Getränke, die Menge macht es.

Ob als Fahrzeugführer oder als Fußgänger, Blutalkoholkonzentrationen beeinflussen alle Verkehrsteilnehmer. Um das Gläschen in Ehren genießen zu können, bedarf es schon der Überlegung, ob man im Anschluss noch am Straßenverkehr teilnimmt.

Anzahl der alkoholisierten Unfallverursacher nach VU-Kategorien und darunter nach §142 StGB 2006

Unfallkategorien	1 VU mit Toten	2 VU mit Schwerverletzten	3 VU mit Leichtverletzten	4 VU mit schwerwiegendem Sachschaden	6 VU mit sonstigem Sachschaden unter Alkoholeinwirkung	Insgesamt
Anzahl - insgesamt	8	133	446	329	935	1851
darunter § 142 StGB	1	9	59	83	400	552
Anteil an Kategorie	12,50%	6,77%	13,23%	25,23%	42,78%	29,82%

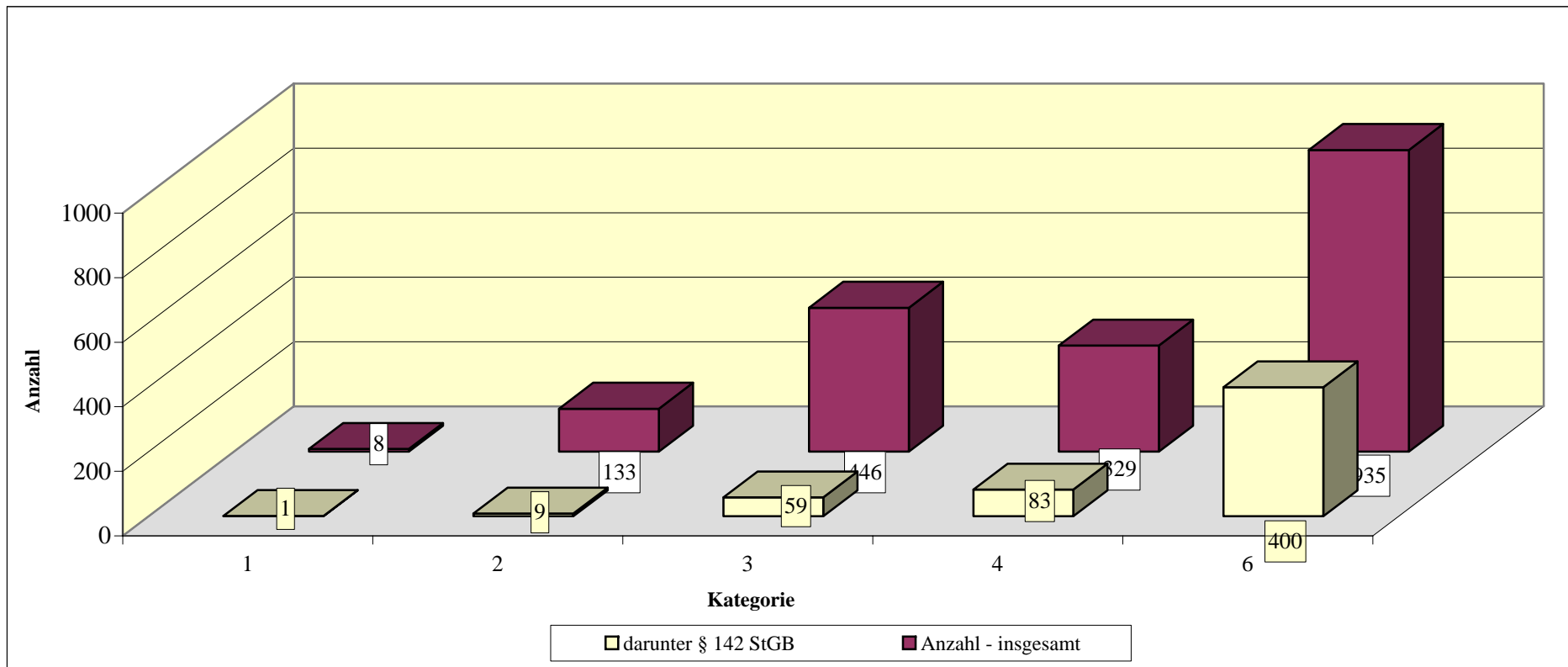

**Personenschäden verursacht durch alkoholisierte Unfallverursacher
nach Höhe der BAK-Werte
2006**

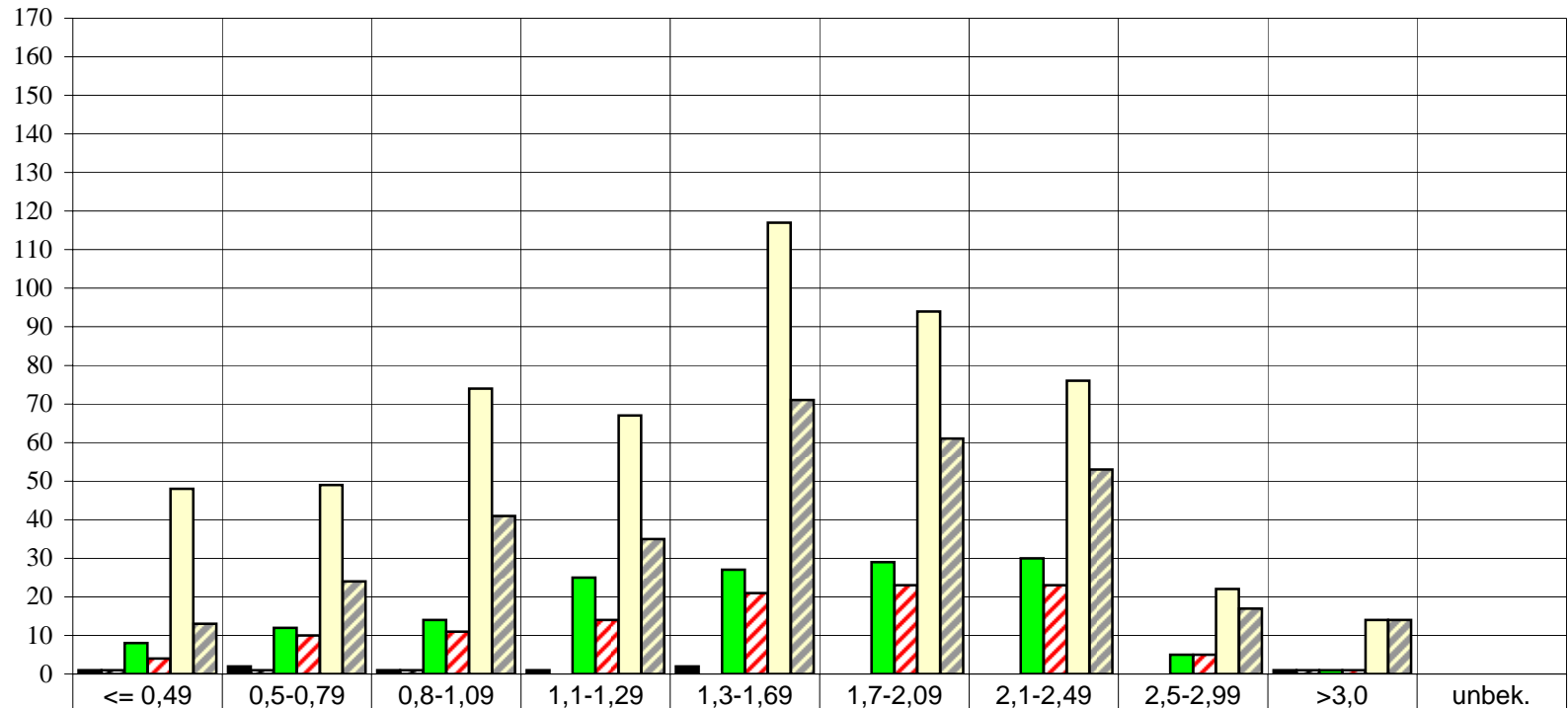

	<= 0,49	0,5-0,79	0,8-1,09	1,1-1,29	1,3-1,69	1,7-2,09	2,1-2,49	2,5-2,99	>3,0	unbek.
■ Tote-insgesamt	1	2	1	1	2	0	0	0	1	0
▨ Verursacher - Tote	1	1	1	0	0	0	0	0	1	0
■ Schwerverletzte - insgesamt	8	12	14	25	27	29	30	5	1	0
▨ Verursacher - SV	4	10	11	14	21	23	23	5	1	0
■ Leichtverletzte - insgesamt	48	49	74	67	117	94	76	22	14	0
▨ Verursacher - LV	13	24	41	35	71	61	53	17	14	0

Alkoholisierter Unfallverursacher nach Monaten 2006

Monate	Januar	Februar	März	April	Mai	Juni	Juli	August	September	Oktober	November	Dezember	Insgesamt
Anzahl	129	107	104	138	162	178	159	176	184	183	143	188	1851

Anzahl alkoholierter Unfallverursacher 2006
nach Monaten

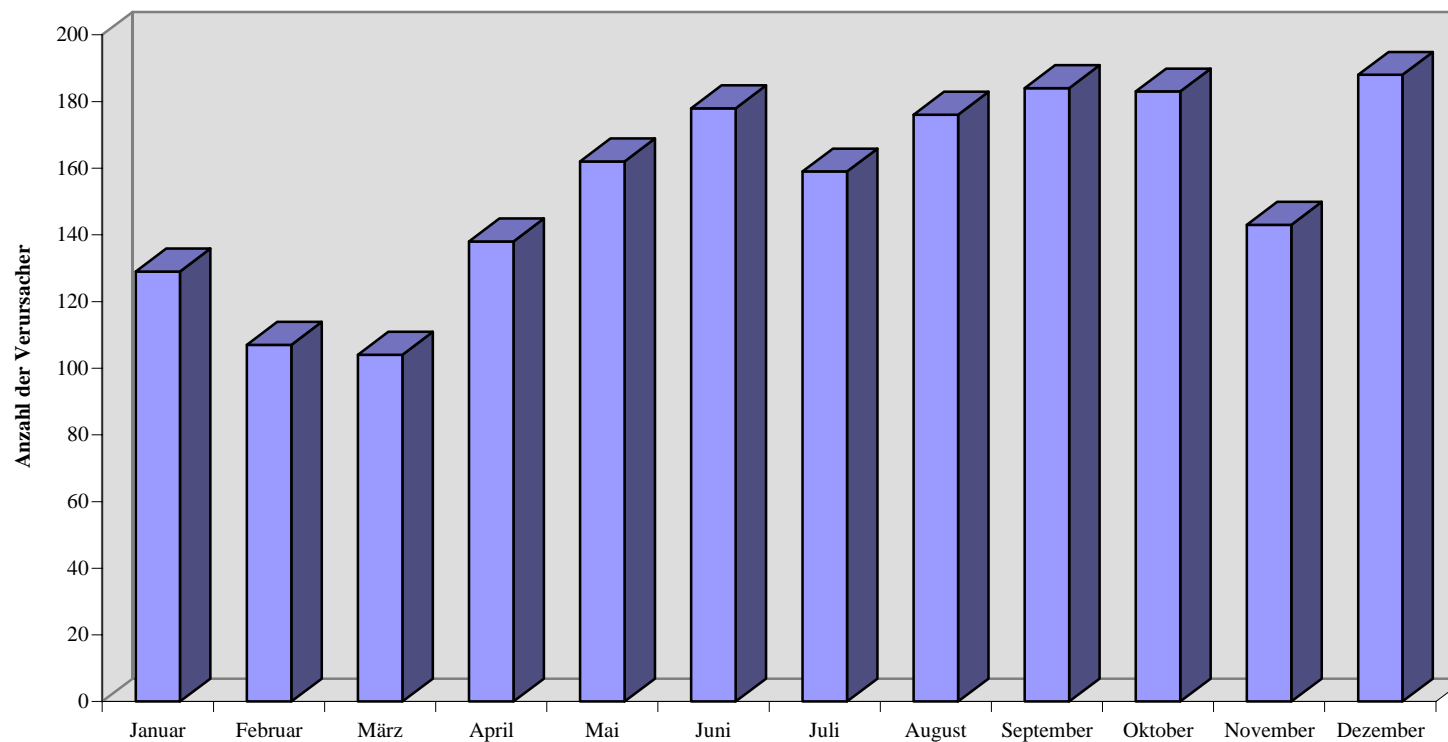

**Alkoholierte Unfallverursacher
nach
Wochentagen und Tageszeit
2006**

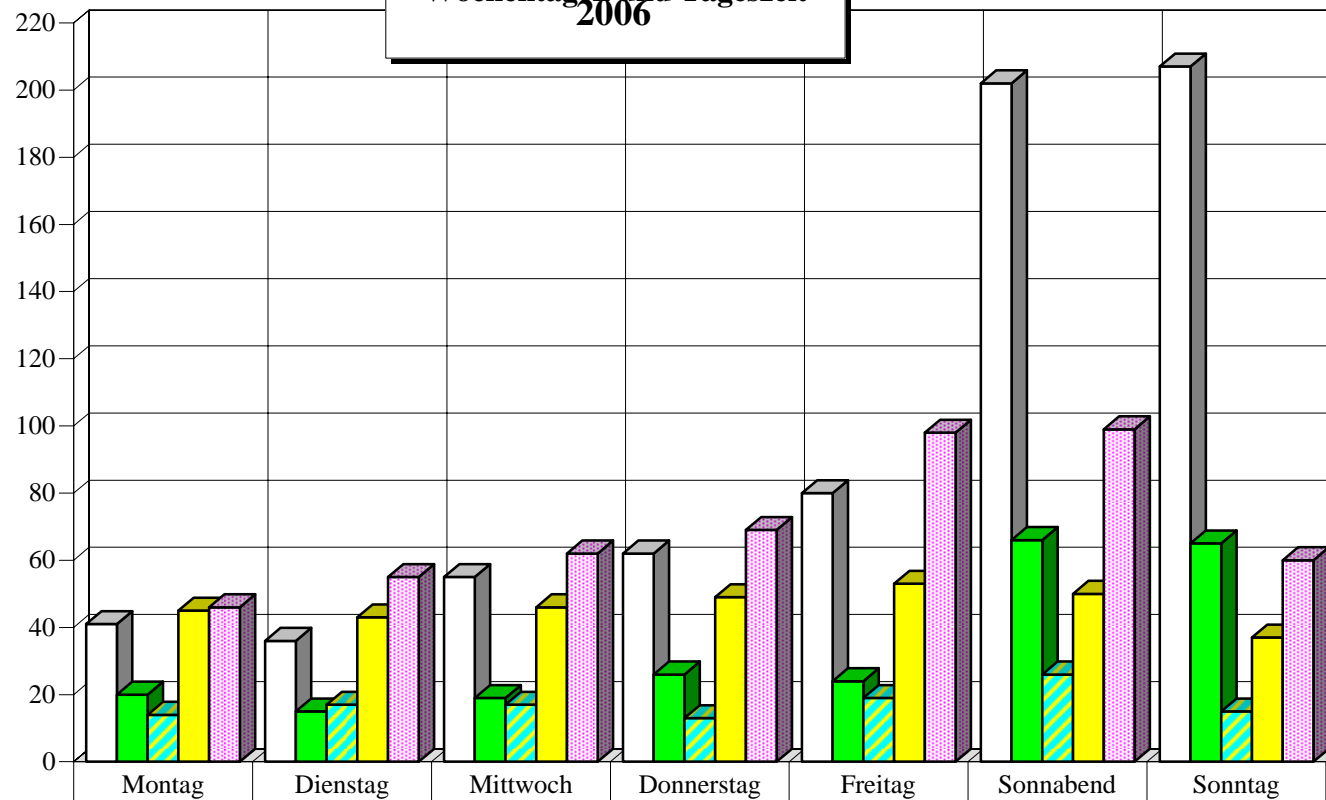

	Montag	Dienstag	Mittwoch	Donnerstag	Freitag	Sonnabend	Sonntag
□ 0 - 5.59 Uhr	41	36	55	62	80	202	207
■ 6 - 11.59 Uhr	20	15	19	26	24	66	65
■ 12 - 15.59 Uhr	14	17	17	13	19	26	15
■ 16 - 19.59 Uhr	45	43	46	49	53	50	37
■ 20 - 23.59 Uhr	46	55	62	69	98	99	60

Alkoholisierter Unfallverursacher in Bezirken (alt) 2006 nach Monaten

Monate/ Bezirke (alt)	Januar	Februar	März	April	Mai	Juni	Juli	August	September	Oktober	November	Dezember	Insgesamt
Reinickendorf	8	8	3	11	6	15	11	16	16	13	10	8	125
Prenzlauer Berg	8	1	5	2	9	11	6	10	5	12	5	11	85
Pankow	6	4	2	3	8	10	2	10	8	9	2	8	72
Weißensee	2	2	4	3	4	1	9	1	3	5	3	1	38
Spandau	7	7	6	5	10	9	12	6	19	14	11	7	113
Charlottenburg	10	7	8	13	15	15	13	13	11	7	8	11	131
Wilmerdorf	10	6	1	5	5	5	8	7	7	7	8	9	78
Mitte	5	8	9	7	8	17	4	5	9	7	9	9	97
Tiergarten	3	4	3	2	6	7	5	8	3	5	4	13	63
Wedding	7	3	6	8	7	9	9	10	8	9	3	4	83
Schöneberg	5	5	4	6	12	7	7	8	7	8	5	11	85
Zehlendorf	2	3	4	3	0	2	6	2	9	0	5	5	41
Steglitz	6	8	1	9	9	6	6	4	3	2	6	9	69
Tempelhof	4	3	6	6	5	7	6	9	6	8	6	7	73
Kreuzberg	8	6	3	8	8	6	8	6	11	4	8	4	80
Neukölln	8	9	8	9	14	12	10	14	20	15	15	11	145
Friedrichshain	6	0	9	8	4	7	6	9	3	8	8	17	85
Hohenschönhausen	0	1	1	3	3	5	4	5	5	3	1	5	36
Marzahn	9	4	5	10	3	6	6	5	14	12	9	3	86
Lichtenberg	4	4	4	7	4	8	3	10	4	9	4	11	72
Treptow	6	4	10	5	8	7	7	9	7	7	8	10	88
Köpenick	4	7	0	1	9	2	5	6	3	11	5	10	63
Hellersdorf	1	3	2	4	5	4	6	3	3	8	0	4	43
Berlin	129	107	104	138	162	178	159	176	184	183	143	188	1851

**Anzahl der alkoholisierten Unfallverursacher
nach Bezirken (alt)
2006**

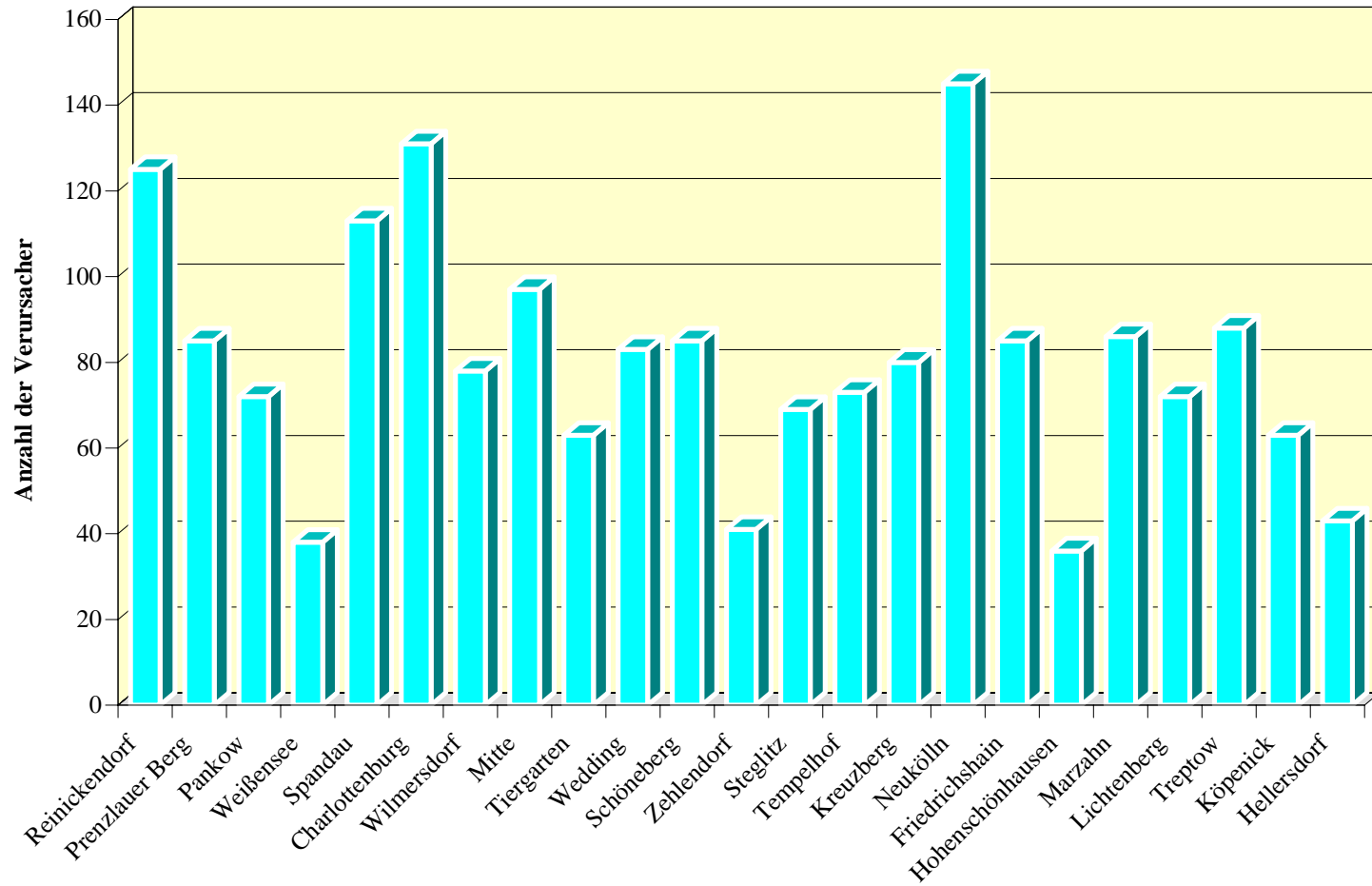

Alkoholierte Unfallverursacher 2006 nach Art der Verkehrsbeteiligung

Verkehrsbeteiligung / Monate	Fußgänger	Rad	Pkw	Lkw	Krad	Moped	Sonstige*
Januar	5	7	110	7	0	0	0
Februar	8	6	87	6	0	0	0
März	5	6	83	7	1	2	0
April	1	21	106	5	2	3	0
Mai	9	29	111	4	6	3	0
Juni	11	40	106	9	2	9	1
Juli	4	31	105	8	4	6	1
August	7	39	118	4	2	6	0
September	9	29	125	7	5	8	1
Oktober	7	25	136	4	4	7	0
November	9	10	114	7	1	2	0
Dezember	9	17	151	9	0	2	0
insgesamt	84	260	1352	77	27	48	3

* alle nicht aufgeführten Verkehrsbeteiligungsarten

Alkoholisierte Verkehrsunfallverursacher nach Monaten und Verkehrsbeteiligung 2006

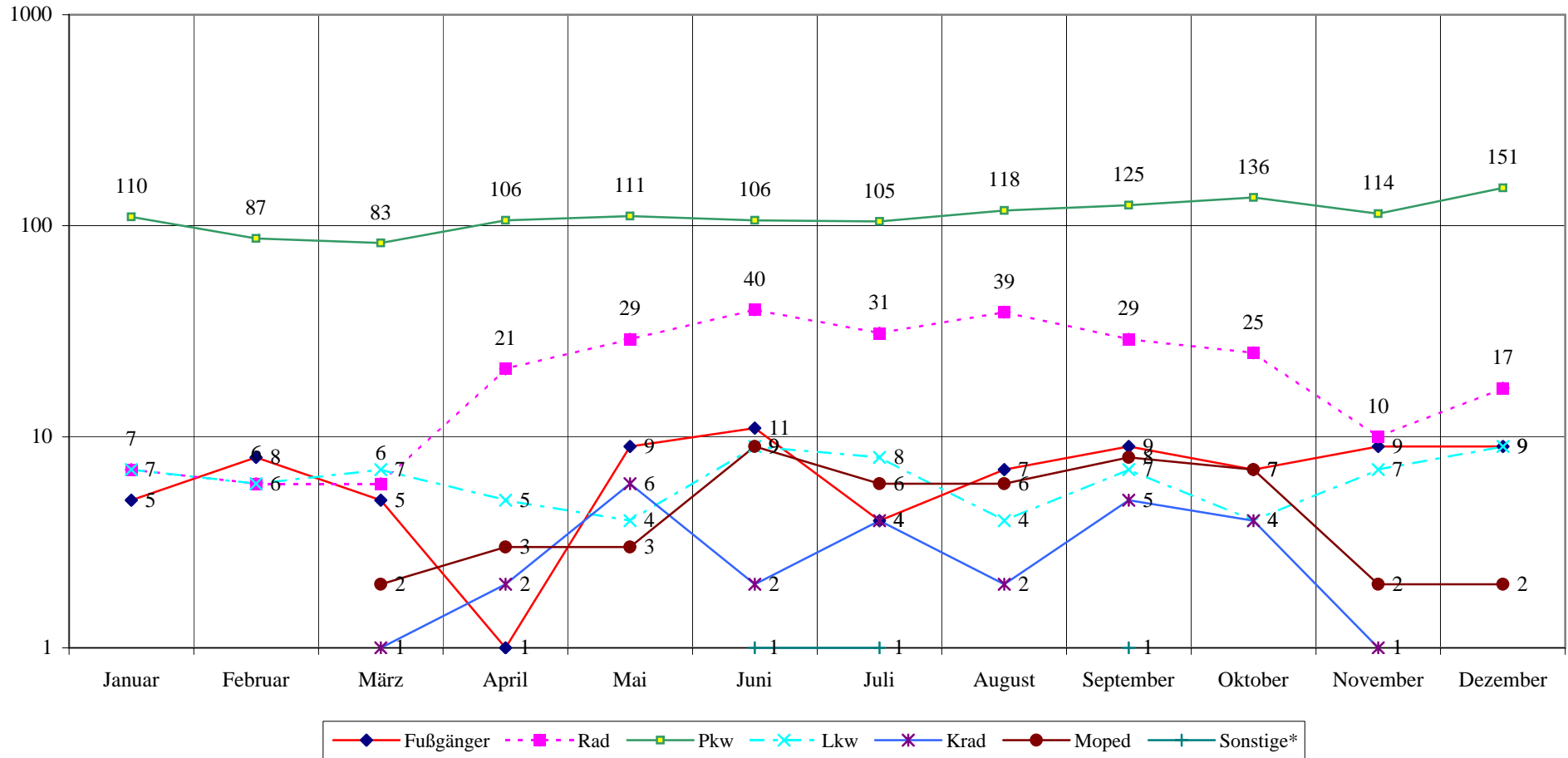

* alle nicht aufgeführten Verkehrsbeteiligungsarten

**Aufteilung der alkoholisierten Unfallverursacher
nach Art der Verkehrsbeteiligung
2006**

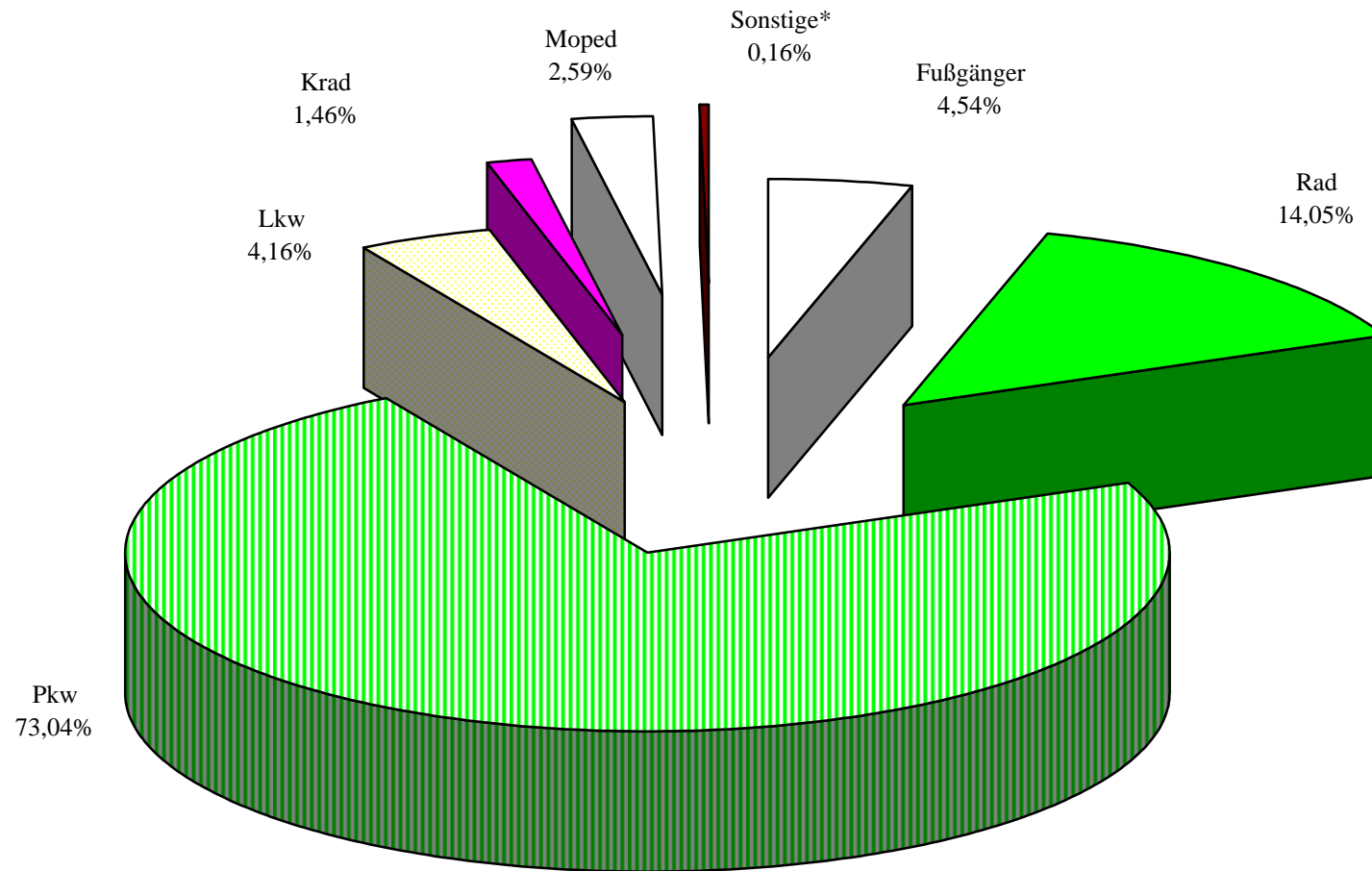

* alle nicht aufgeführten Verkehrsbeteiligungsarten

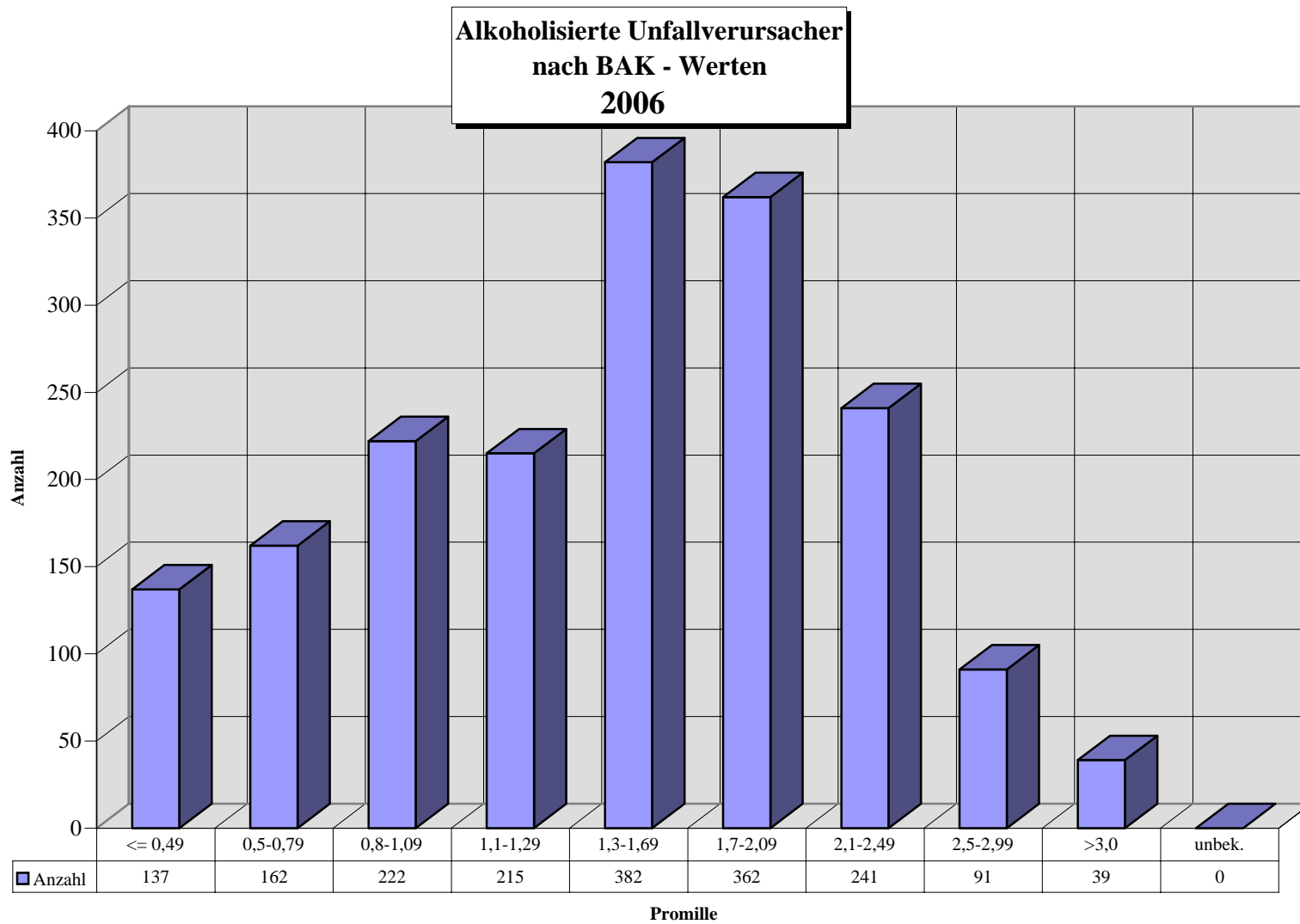

Alkoholisierter Unfallverursacher 2006 nach Altersgruppen und Geschlecht

Alter	bis 20 J.	21-30 J.	31-40 J.	41-50 J.	51-60 J.	über 60 J.	unbek.	Insgesamt
männlich	124	400	362	344	197	123	1	1551
weiblich	12	71	74	91	34	18	0	300
insgesamt	136	471	436	435	231	141	1	1851

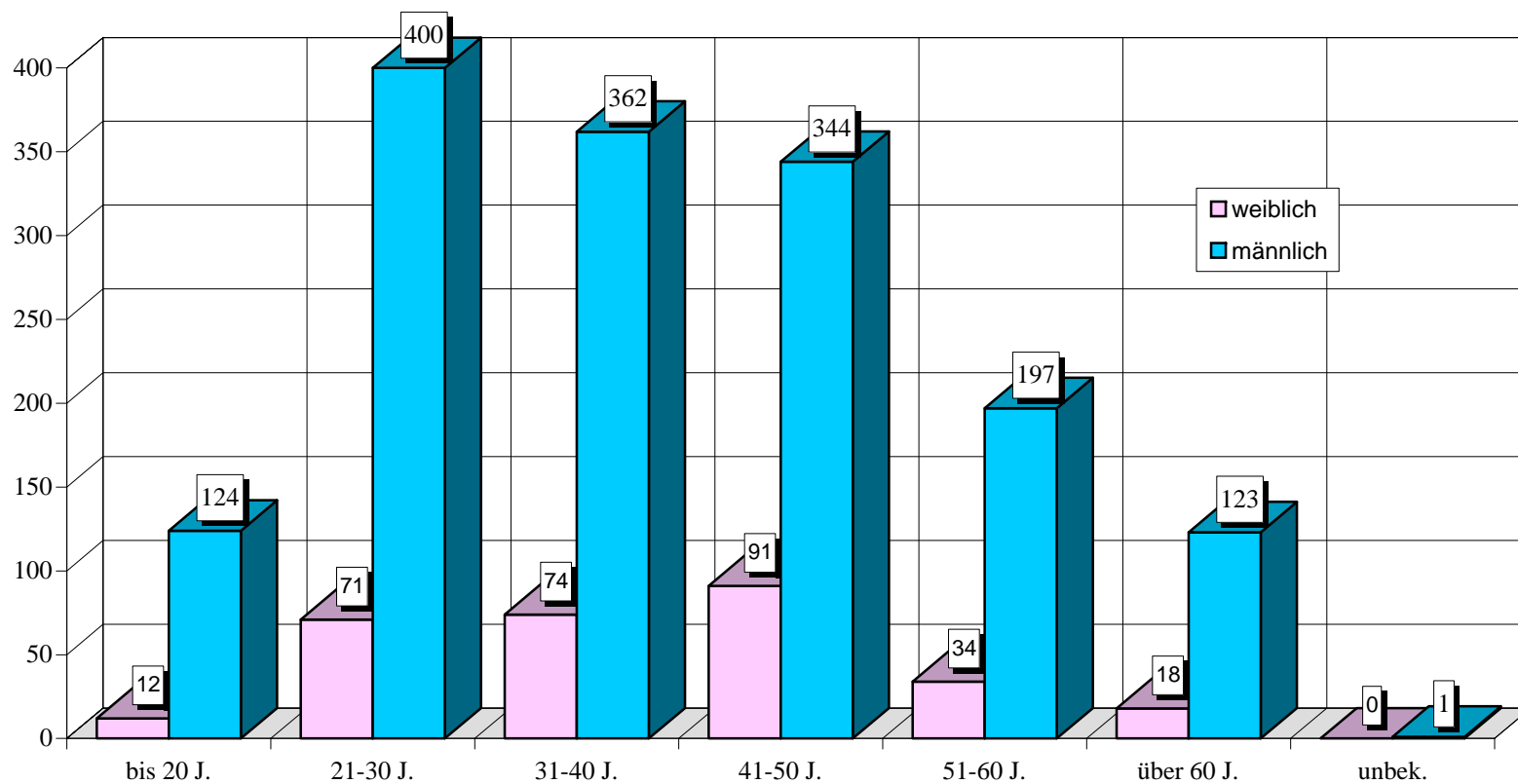

**Anteilsübersicht
der männlichen Unfallverursacher
2006**

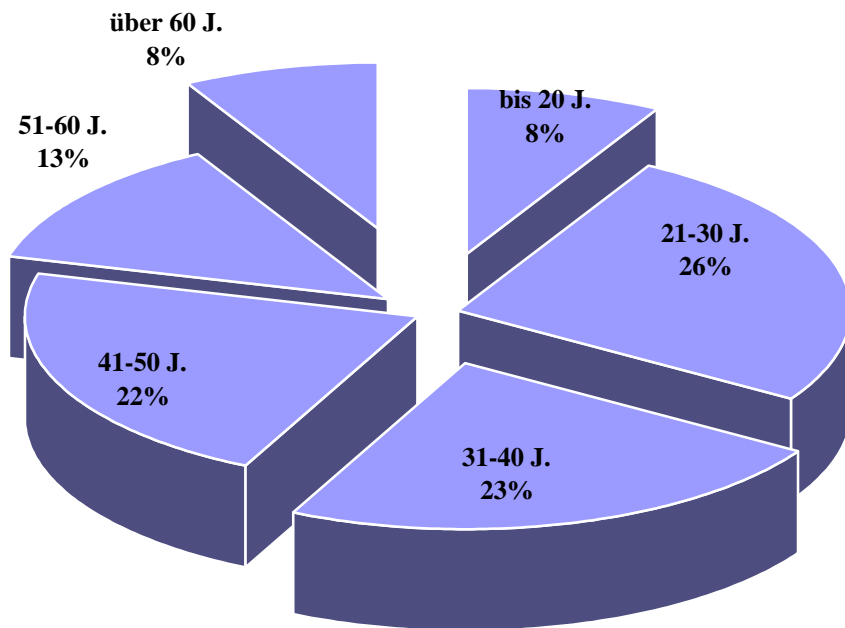

**Anteilsübersicht
der weiblichen Unfallverursacher
2006**

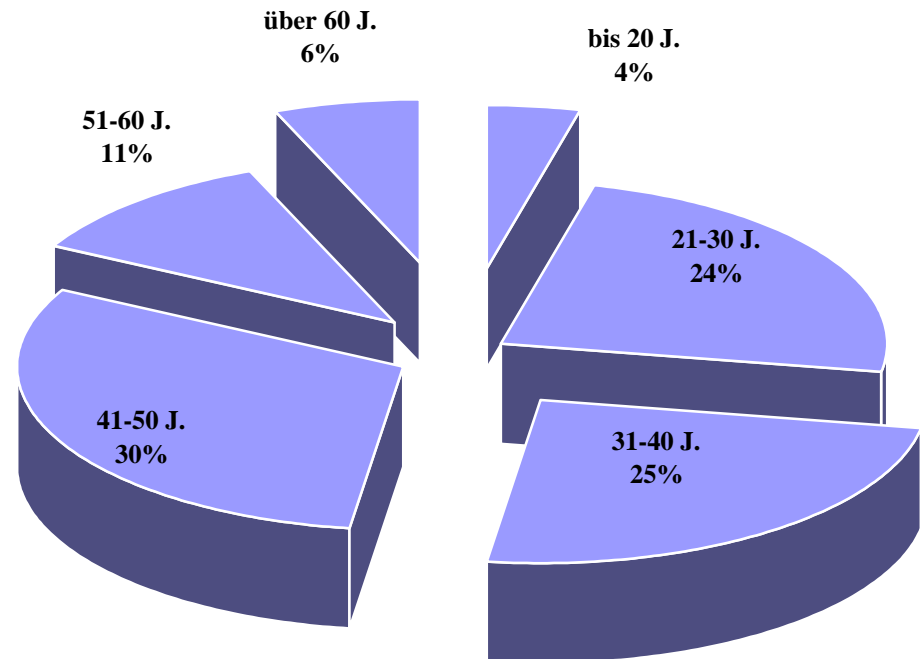

Ausgewählte Verkehrsunfallursachen der alkoholisierten Unfallverursacher 2006

Ursachen	Anzahl	Ursachen	Anzahl
falsche Fahrbahnbenutzung	93	Missachtung LZA durch Fußgänger	23
Missachtung Rechtsfahrgebot	29	Überschreiten der Fb in Nähe von Furten, Überwegen	5
Fehler b. Fahrstreifenwechsel	57	Überschreiten der Fb hinter Sichthindernissen	11
Missachtung der Vorfahrt	36	Überschreiten der Fb an sonstigen Stellen	42
Missachtung LZA	43		
Fehler beim Abbiegen	176	Nichtangepasste Geschwindigkeit	550
Fehler b. Rückwärtsfahren/Wenden	205	Ungenügender Sicherheitsabstand	647
Fehler b. Einfahren in den Fließverkehr	35		

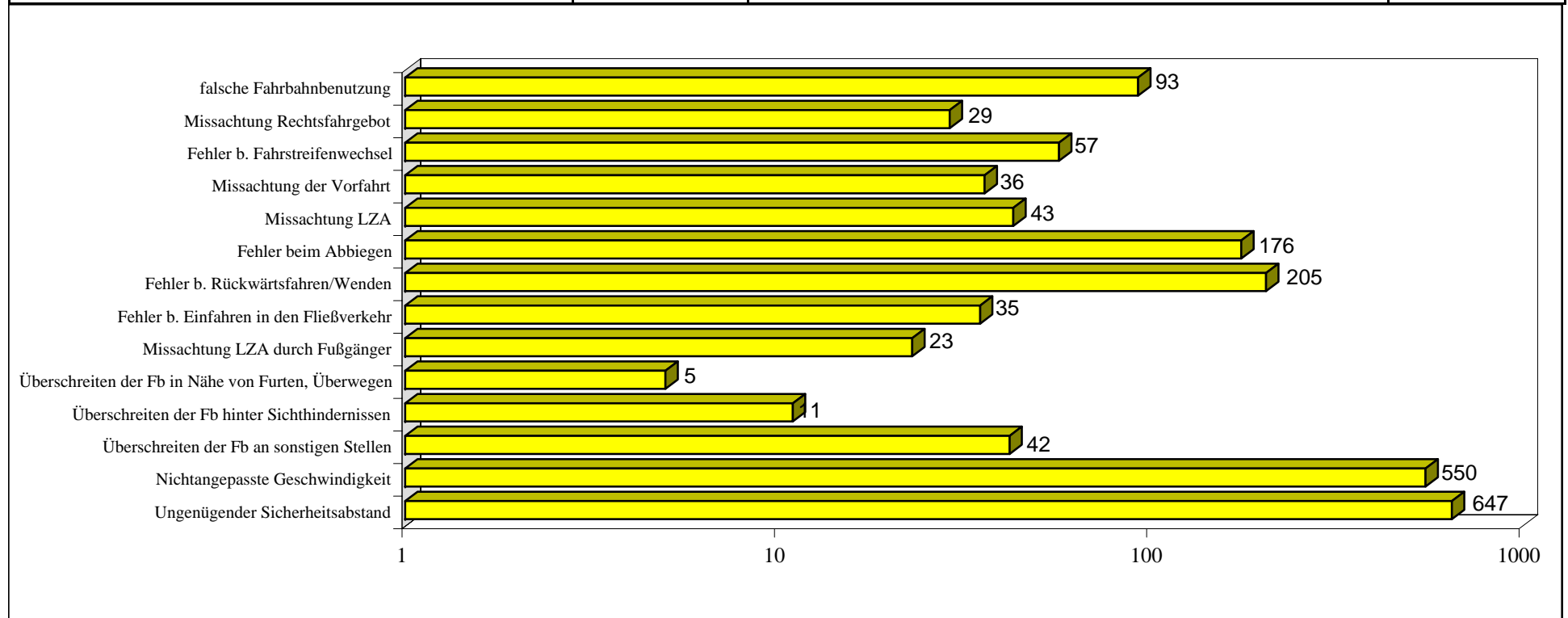

**Zeitliche Verteilung der alkoholisierten Unfallverursacher 2006
nach Wochentagen in
Reinickendorf**

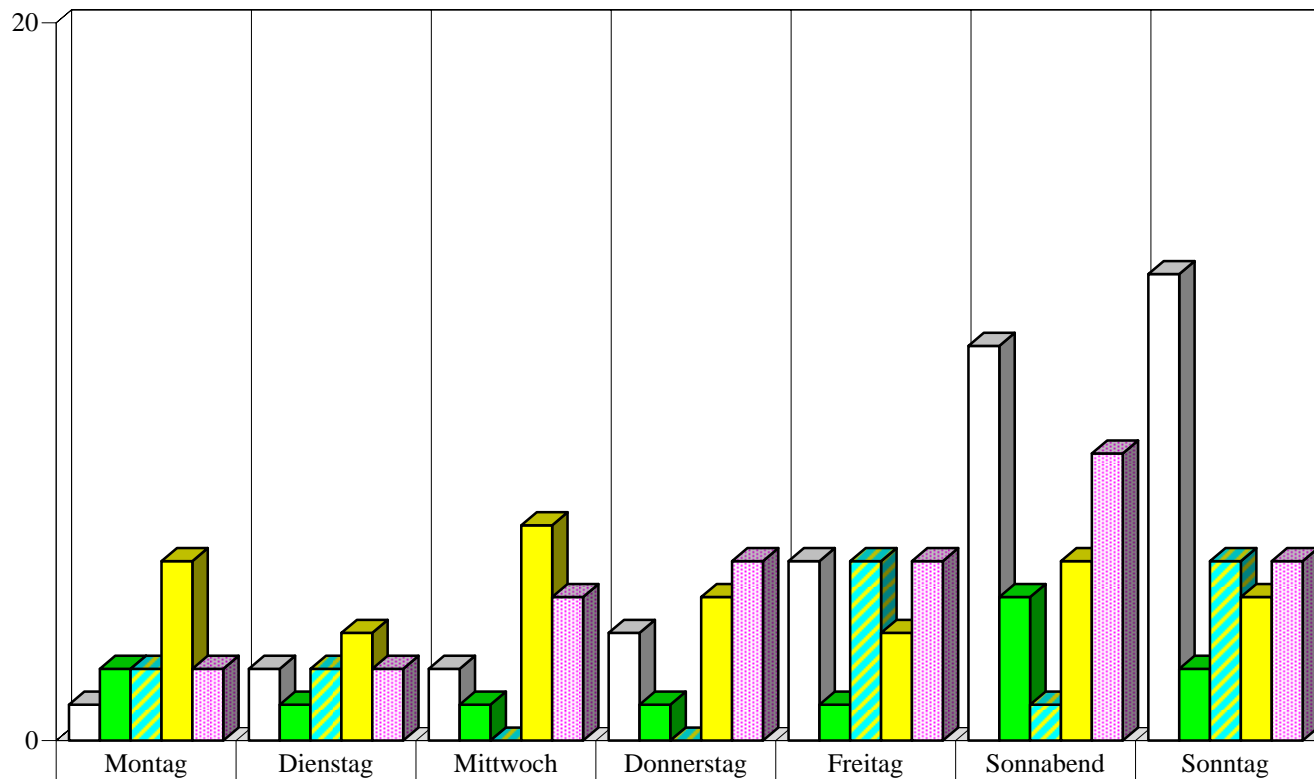

	Montag	Dienstag	Mittwoch	Donnerstag	Freitag	Sonnabend	Sonntag
□ 0 - 5.59 Uhr	1	2	2	3	5	11	13
■ 6 - 11.59 Uhr	2	1	1	1	1	4	2
▨ 12 - 15.59 Uhr	2	2	0	0	5	1	5
■ 16 - 19.59 Uhr	5	3	6	4	3	5	4
▨ 20 - 23.59 Uhr	2	2	4	5	5	8	5

**Zeitliche Verteilung der alkoholisierten Unfallverursacher 2006
nach Wochentagen in
Prenzlauer Berg**

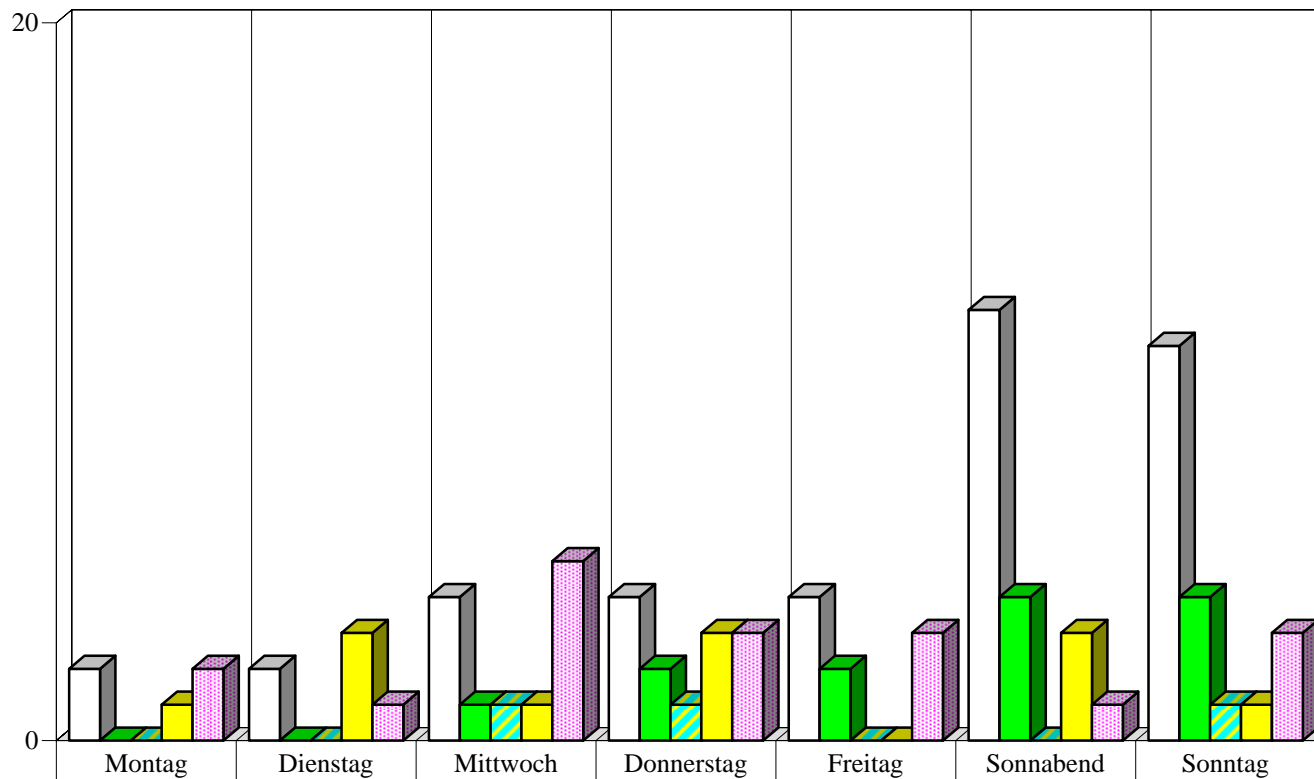

	Montag	Dienstag	Mittwoch	Donnerstag	Freitag	Sonnabend	Sonntag
□ 0 - 5.59 Uhr	2	2	4	4	4	12	11
■ 6 - 11.59 Uhr	0	0	1	2	2	4	4
■ 12 - 15.59 Uhr	0	0	1	1	0	0	1
■ 16 - 19.59 Uhr	1	3	1	3	0	3	1
■ 20 - 23.59 Uhr	2	1	5	3	3	1	3

**Zeitliche Verteilung der alkoholisierten Unfallverursacher 2006
nach Wochentagen in
Pankow**

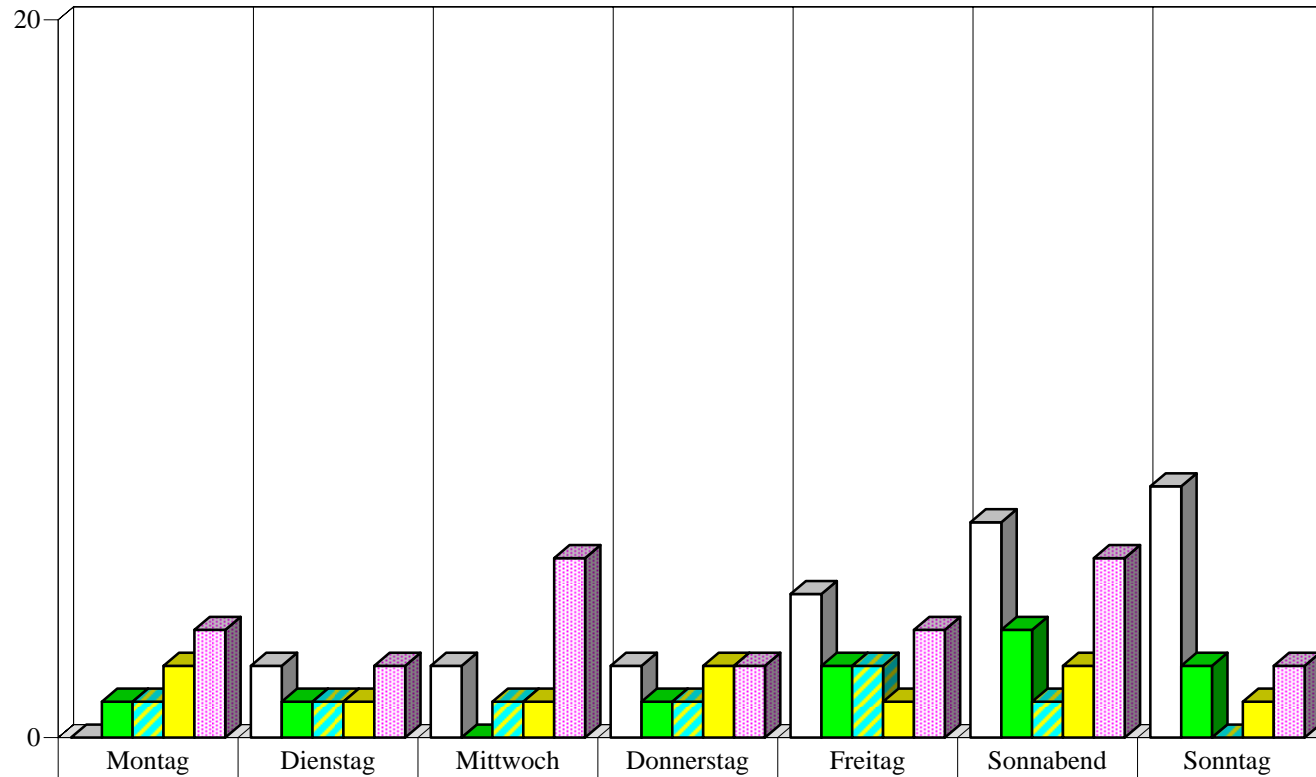

	Montag	Dienstag	Mittwoch	Donnerstag	Freitag	Sonnabend	Sonntag
□ 0 - 5.59 Uhr	0	2	2	2	4	6	7
■ 6 - 11.59 Uhr	1	1	0	1	2	3	2
■ 12 - 15.59 Uhr	1	1	1	1	2	1	0
■ 16 - 19.59 Uhr	2	1	1	2	1	2	1
■ 20 - 23.59 Uhr	3	2	5	2	3	5	2

**Zeitliche Verteilung der alkoholisierten Unfallverursacher 2006
nach Wochentagen in
Weißensee**

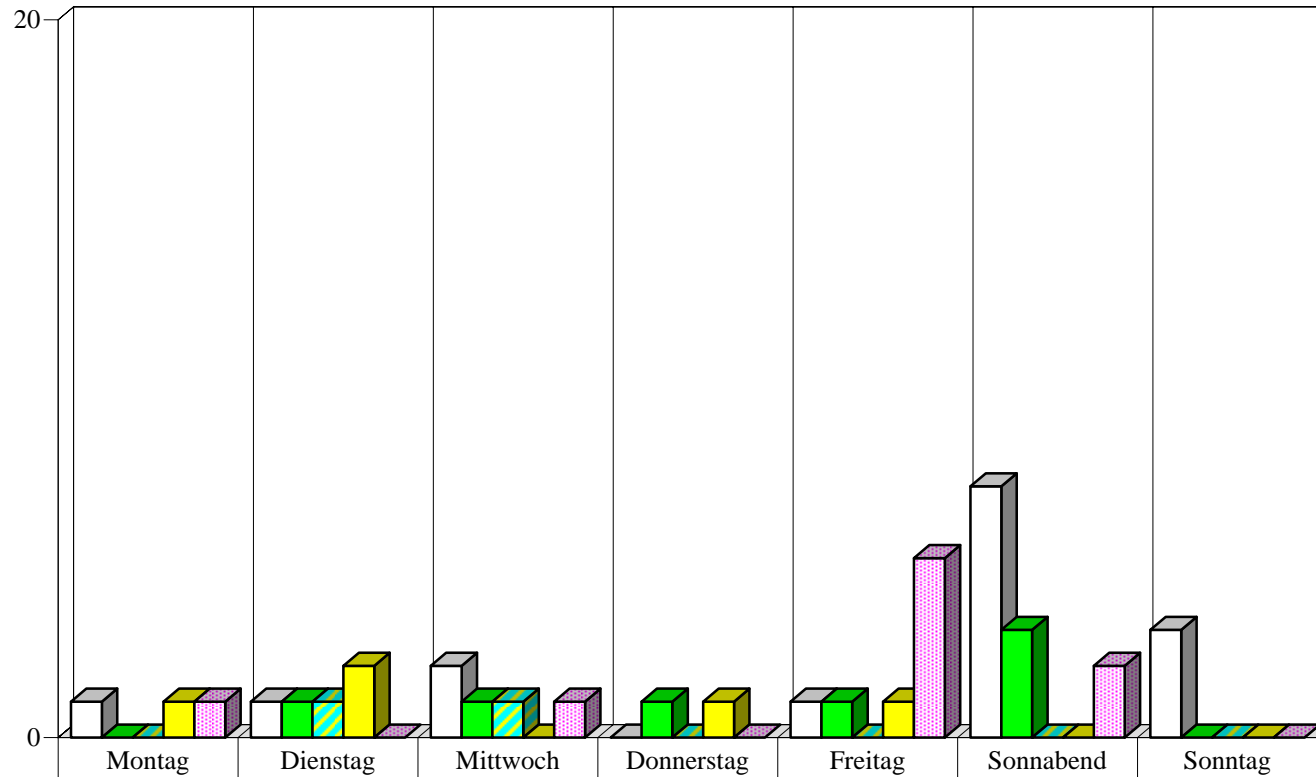

	Montag	Dienstag	Mittwoch	Donnerstag	Freitag	Sonnabend	Sonntag
□ 0 - 5.59 Uhr	1	1	2	0	1	7	3
■ 6 - 11.59 Uhr	0	1	1	1	1	3	0
■ 12 - 15.59 Uhr	0	1	1	0	0	0	0
■ 16 - 19.59 Uhr	1	2	0	1	1	0	0
■ 20 - 23.59 Uhr	1	0	1	0	5	2	0

**Zeitliche Verteilung der alkoholisierten Unfallverursacher 2006
nach Wochentagen in
Spandau**

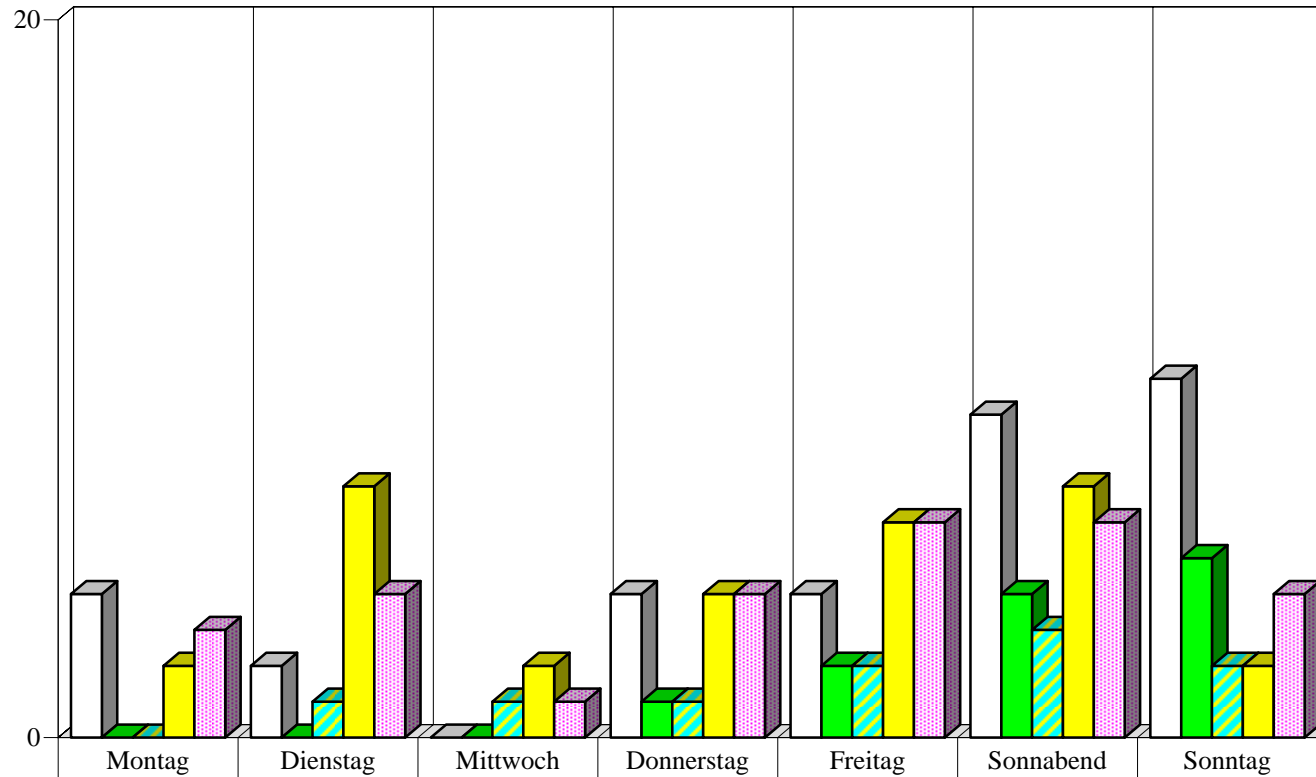

	Montag	Dienstag	Mittwoch	Donnerstag	Freitag	Sonnabend	Sonntag
□ 0 - 5.59 Uhr	4	2	0	4	4	9	10
■ 6 - 11.59 Uhr	0	0	0	1	2	4	5
▨ 12 - 15.59 Uhr	0	1	1	1	2	3	2
■ 16 - 19.59 Uhr	2	7	2	4	6	7	2
▨ 20 - 23.59 Uhr	3	4	1	4	6	6	4

**Zeitliche Verteilung der alkoholisierten Unfallverursacher 2006
nach Wochentagen in
Charlottenburg**

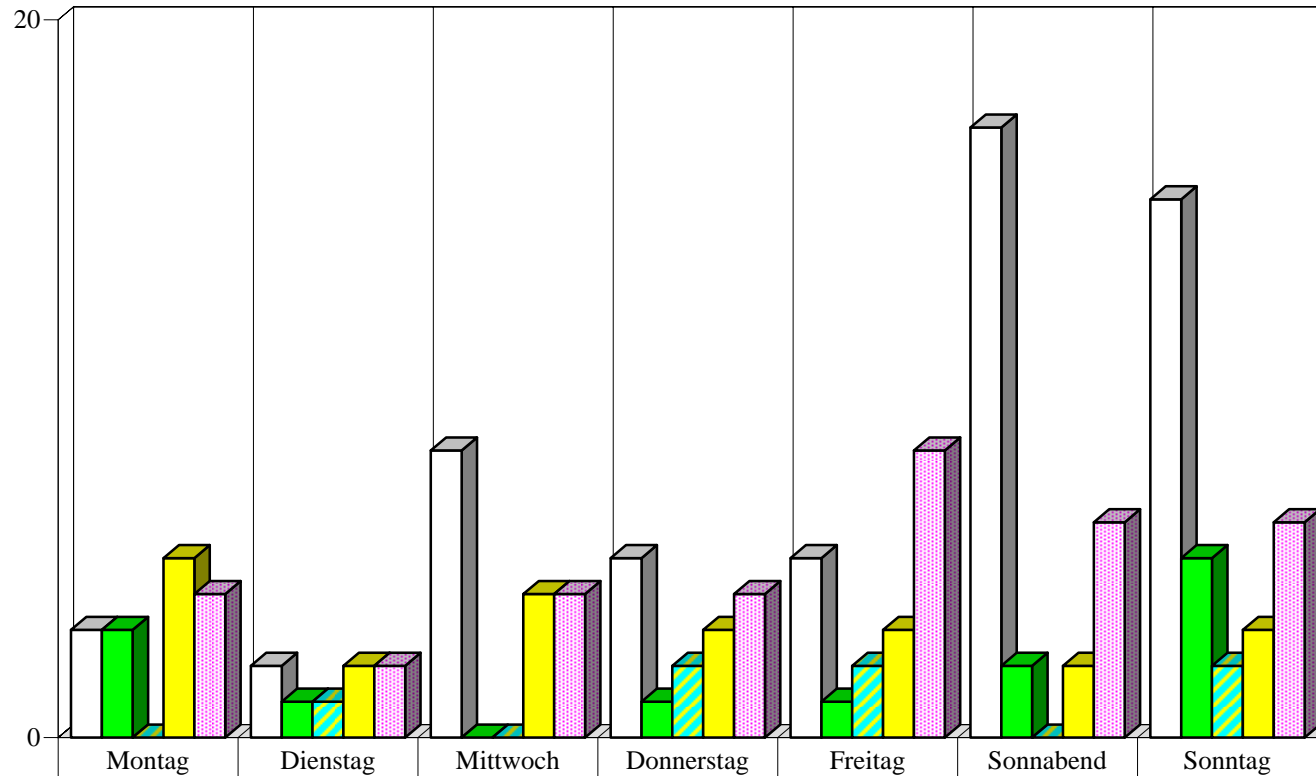

□ 0 - 5.59 Uhr	3	2	8	5	5	17	15
■ 6 - 11.59 Uhr	3	1	0	1	1	2	5
■ 12 - 15.59 Uhr	0	1	0	2	2	0	2
■ 16 - 19.59 Uhr	5	2	4	3	3	2	3
■ 20 - 23.59 Uhr	4	2	4	4	8	6	6

**Zeitliche Verteilung der alkoholisierten Unfallverursacher 2006
nach Wochentagen in
Wilmersdorf**

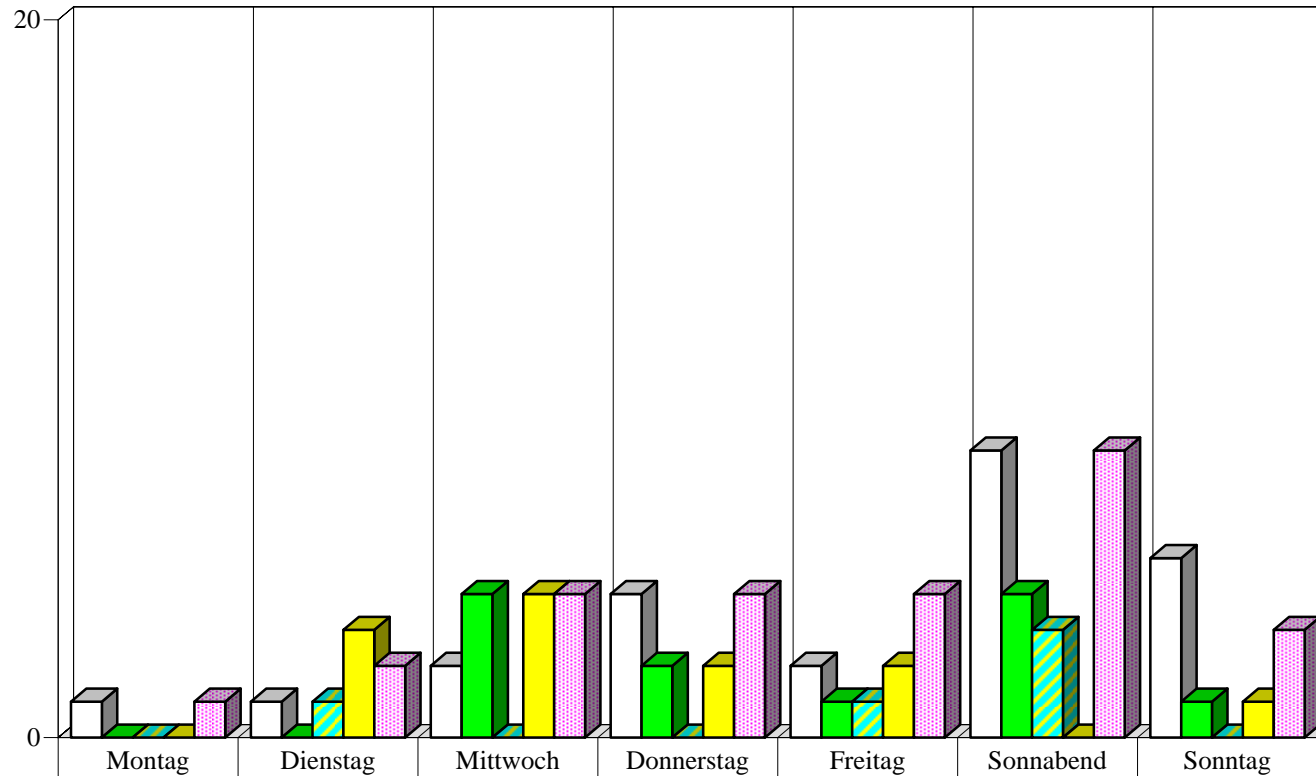

	Montag	Dienstag	Mittwoch	Donnerstag	Freitag	Sonnabend	Sonntag
□ 0 - 5.59 Uhr	1	1	2	4	2	8	5
■ 6 - 11.59 Uhr	0	0	4	2	1	4	1
▨ 12 - 15.59 Uhr	0	1	0	0	1	3	0
■ 16 - 19.59 Uhr	0	3	4	2	2	0	1
■ 20 - 23.59 Uhr	1	2	4	4	4	8	3

**Zeitliche Verteilung der alkoholisierten Unfallverursacher 2006
nach Wochentagen in
Mitte**

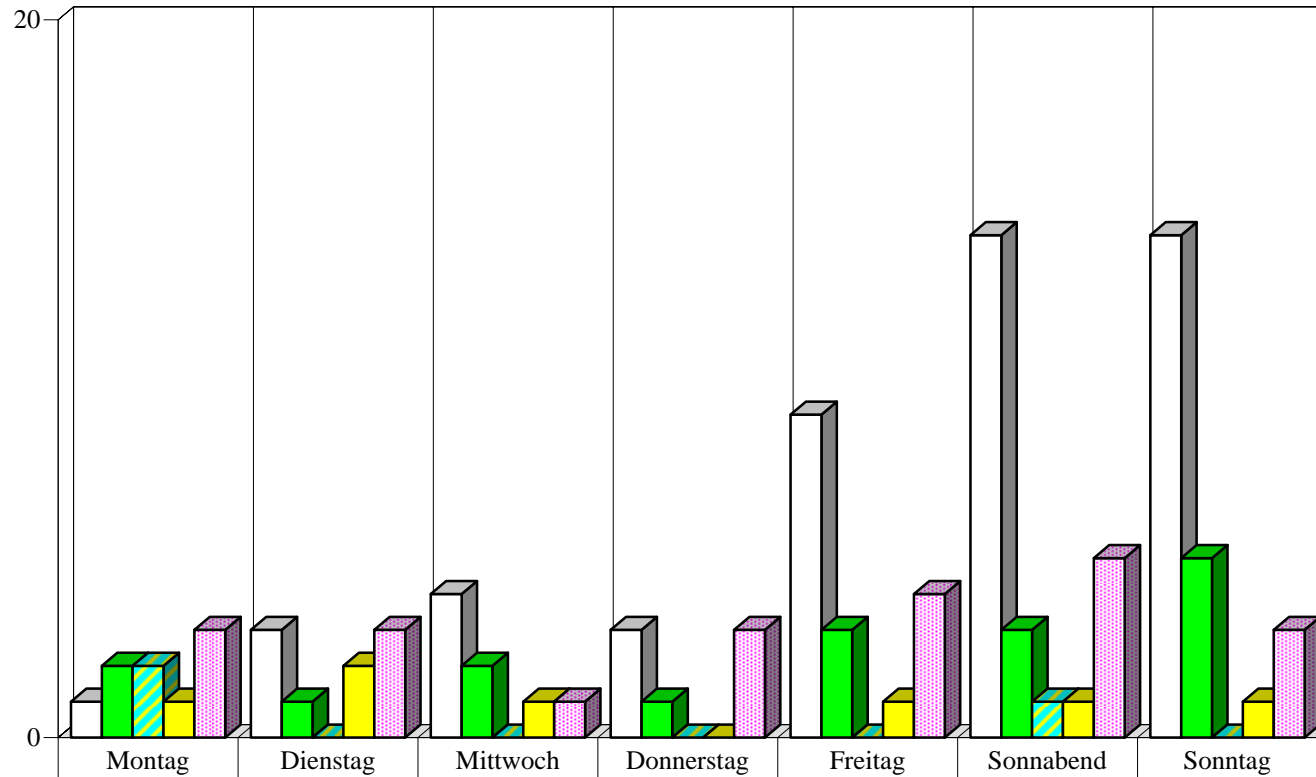

□ 0 - 5.59 Uhr	1	3	4	3	9	14	14
■ 6 - 11.59 Uhr	2	1	2	1	3	3	5
▨ 12 - 15.59 Uhr	2	0	0	0	0	1	0
■ 16 - 19.59 Uhr	1	2	1	0	1	1	1
■ 20 - 23.59 Uhr	3	3	1	3	4	5	3

**Zeitliche Verteilung der alkoholisierten Unfallverursacher 2006
nach Wochentagen in
Tiergarten**

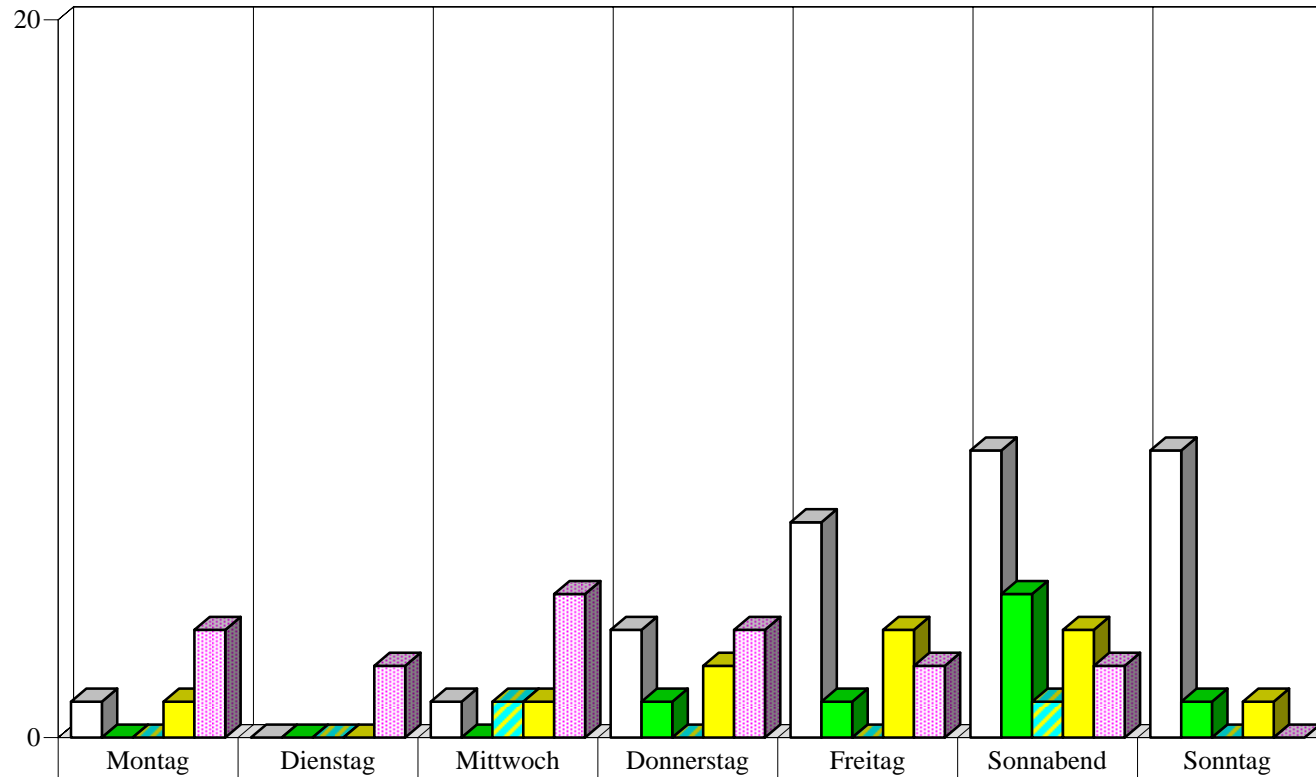

	Montag	Dienstag	Mittwoch	Donnerstag	Freitag	Sonnabend	Sonntag
□ 0 - 5.59 Uhr	1	0	1	3	6	8	8
■ 6 - 11.59 Uhr	0	0	0	1	1	4	1
■ 12 - 15.59 Uhr	0	0	1	0	0	1	0
■ 16 - 19.59 Uhr	1	0	1	2	3	3	1
■ 20 - 23.59 Uhr	3	2	4	3	2	2	0

**Zeitliche Verteilung der alkoholisierten Unfallverursacher 2006
nach Wochentagen in
Wedding**

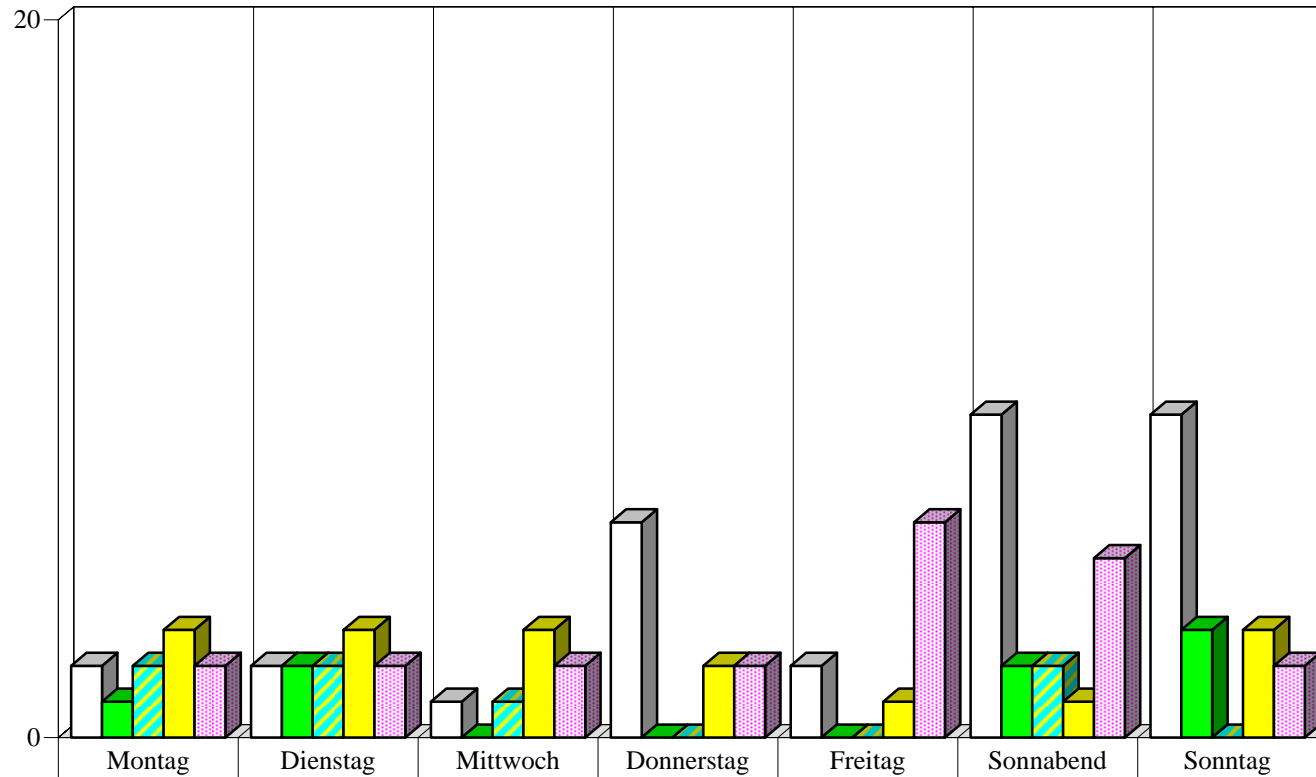

	Montag	Dienstag	Mittwoch	Donnerstag	Freitag	Sonnabend	Sonntag
□ 0 - 5.59 Uhr	2	2	1	6	2	9	9
■ 6 - 11.59 Uhr	1	2	0	0	0	2	3
■ 12 - 15.59 Uhr	2	2	1	0	0	2	0
■ 16 - 19.59 Uhr	3	3	3	2	1	1	3
■ 20 - 23.59 Uhr	2	2	2	2	6	5	2

**Zeitliche Verteilung der alkoholisierten Unfallverursacher 2006
nach Wochentagen in
Schöneberg**

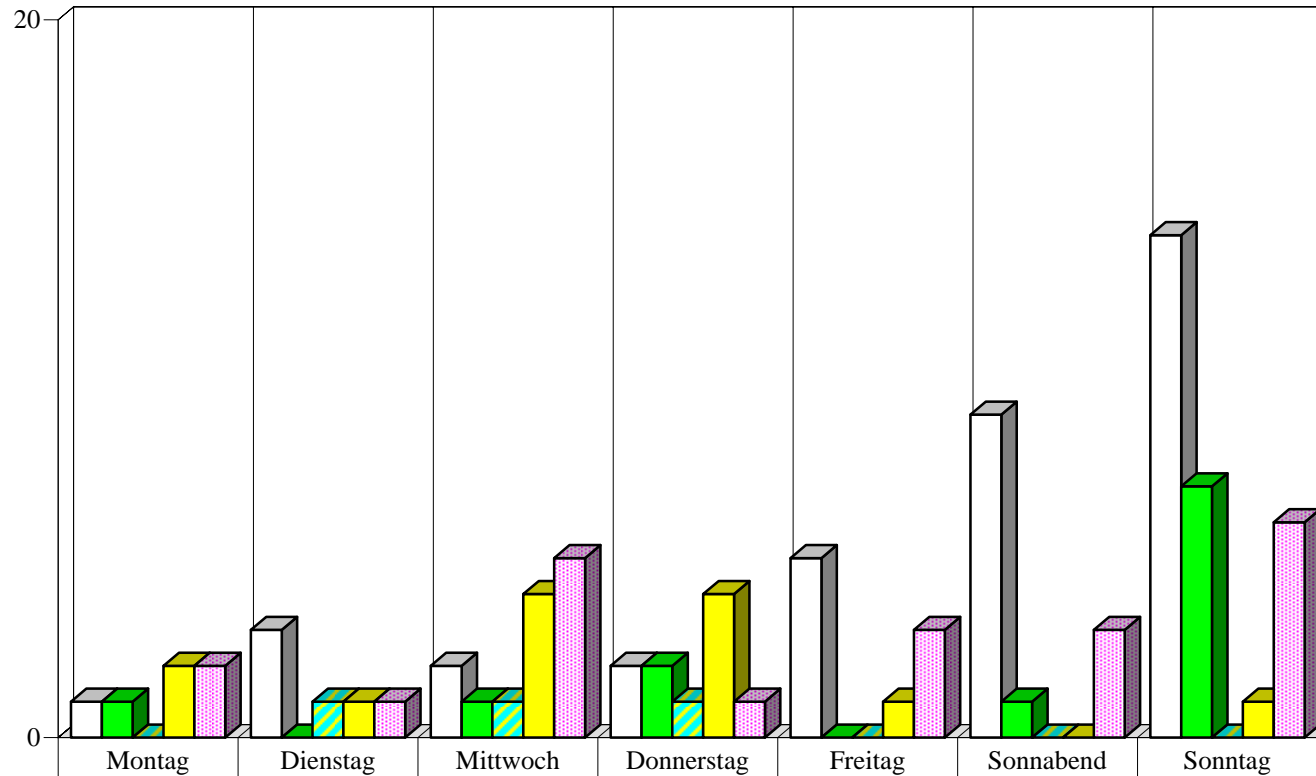

	Montag	Dienstag	Mittwoch	Donnerstag	Freitag	Sonnabend	Sonntag
□ 0 - 5.59 Uhr	1	3	2	2	5	9	14
■ 6 - 11.59 Uhr	1	0	1	2	0	1	7
■ 12 - 15.59 Uhr	0	1	1	1	0	0	0
■ 16 - 19.59 Uhr	2	1	4	4	1	0	1
■ 20 - 23.59 Uhr	2	1	5	1	3	3	6

**Zeitliche Verteilung der alkoholisierten Unfallverursacher 2006
nach Wochentagen in
Zehlendorf**

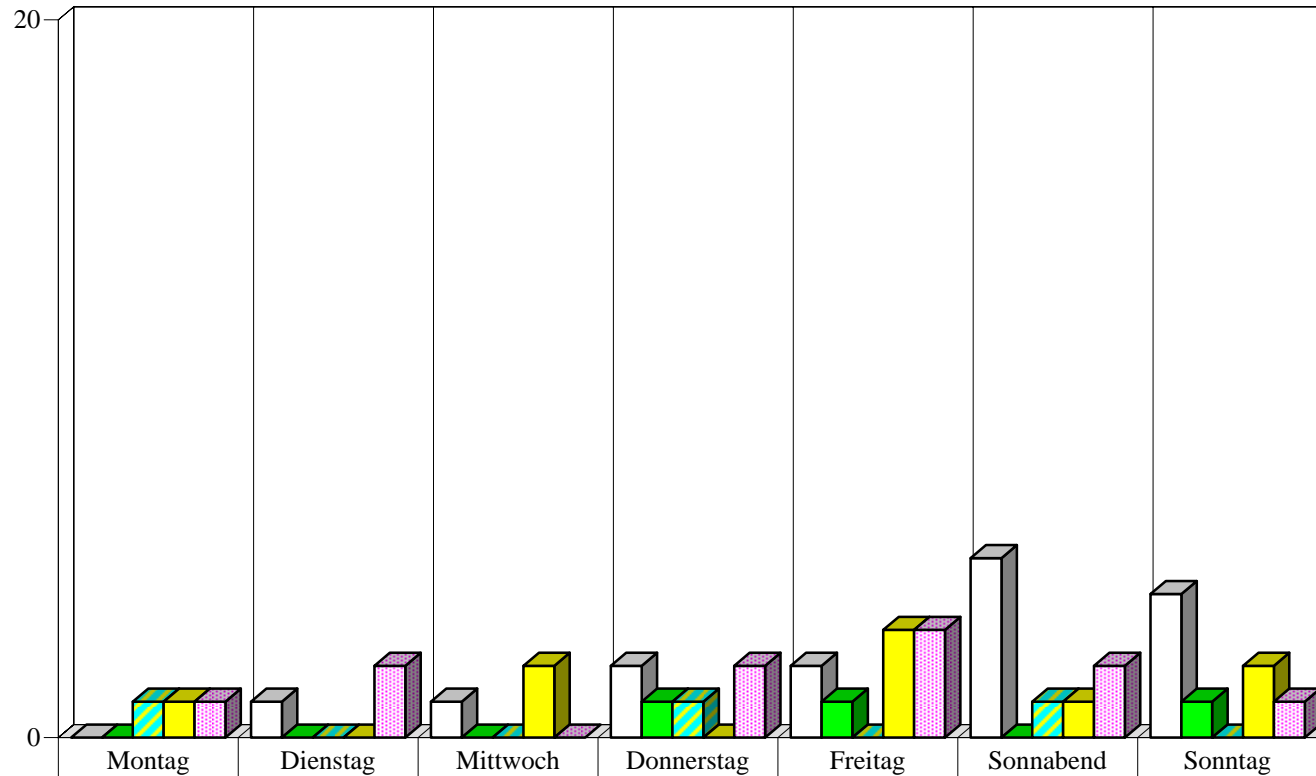

	Montag	Dienstag	Mittwoch	Donnerstag	Freitag	Sonnabend	Sonntag
□ 0 - 5.59 Uhr	0	1	1	2	2	5	4
■ 6 - 11.59 Uhr	0	0	0	1	1	0	1
▨ 12 - 15.59 Uhr	1	0	0	1	0	1	0
■ 16 - 19.59 Uhr	1	0	2	0	3	1	2
■ 20 - 23.59 Uhr	1	2	0	2	3	2	1

**Zeitliche Verteilung der alkoholisierten Unfallverursacher 2006
nach Wochentagen in
Steglitz**

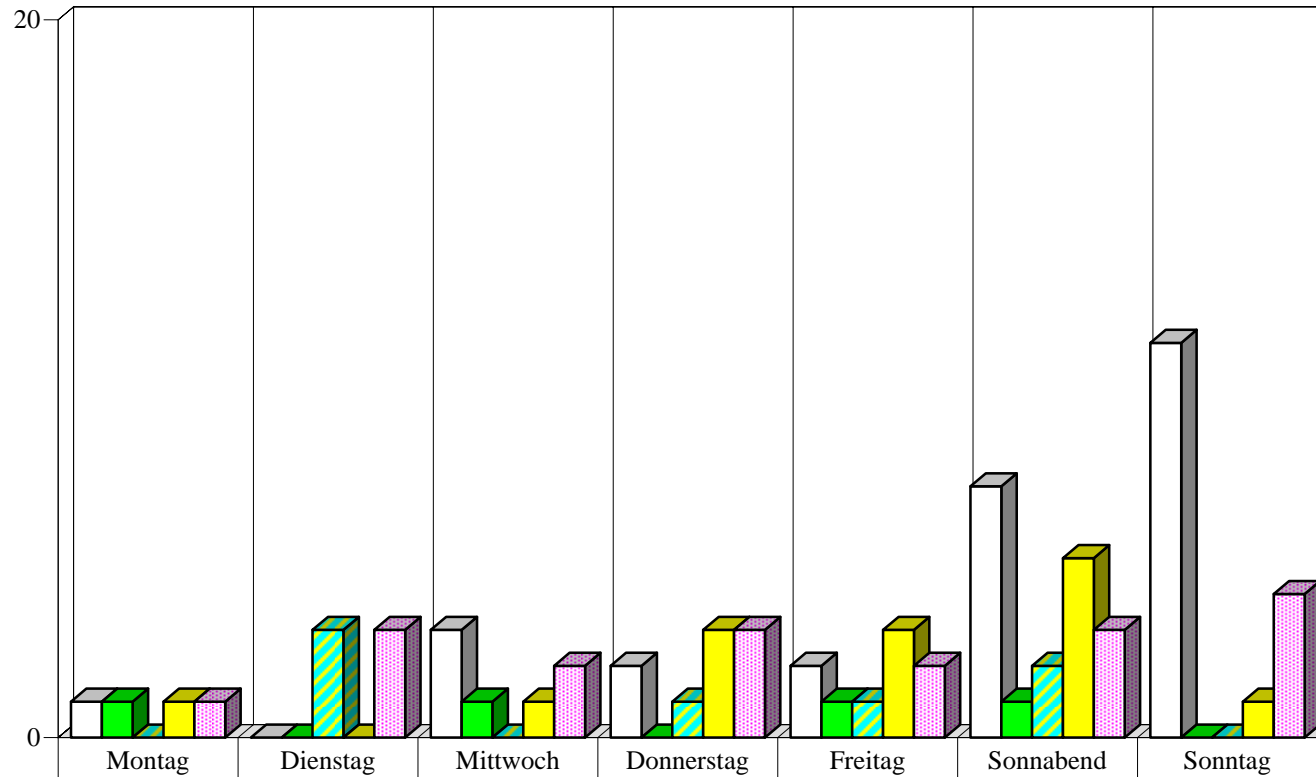

□ 0 - 5.59 Uhr	1	0	3	2	2	7	11
■ 6 - 11.59 Uhr	1	0	1	0	1	1	0
■ 12 - 15.59 Uhr	0	3	0	1	1	2	0
■ 16 - 19.59 Uhr	1	0	1	3	3	5	1
■ 20 - 23.59 Uhr	1	3	2	3	2	3	4

**Zeitliche Verteilung der alkoholisierten Unfallverursacher 2006
nach Wochentagen in
Tempelhof**

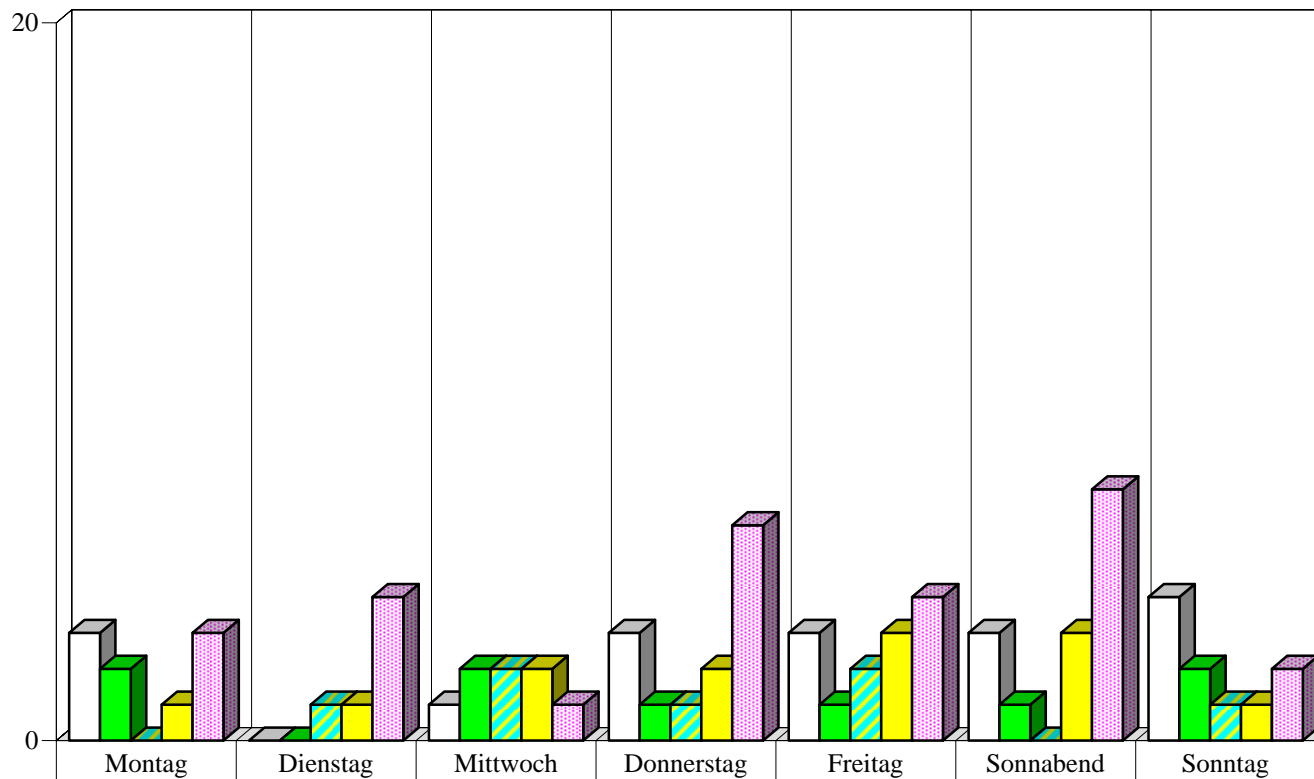

	Montag	Dienstag	Mittwoch	Donnerstag	Freitag	Sonnabend	Sonntag
□ 0 - 5.59 Uhr	3	0	1	3	3	3	4
■ 6 - 11.59 Uhr	2	0	2	1	1	1	2
▨ 12 - 15.59 Uhr	0	1	2	1	2	0	1
■ 16 - 19.59 Uhr	1	1	2	2	3	3	1
▨ 20 - 23.59 Uhr	3	4	1	6	4	7	2

**Zeitliche Verteilung der alkoholisierten Unfallverursacher 2006
nach Wochentagen in
Neukölln**

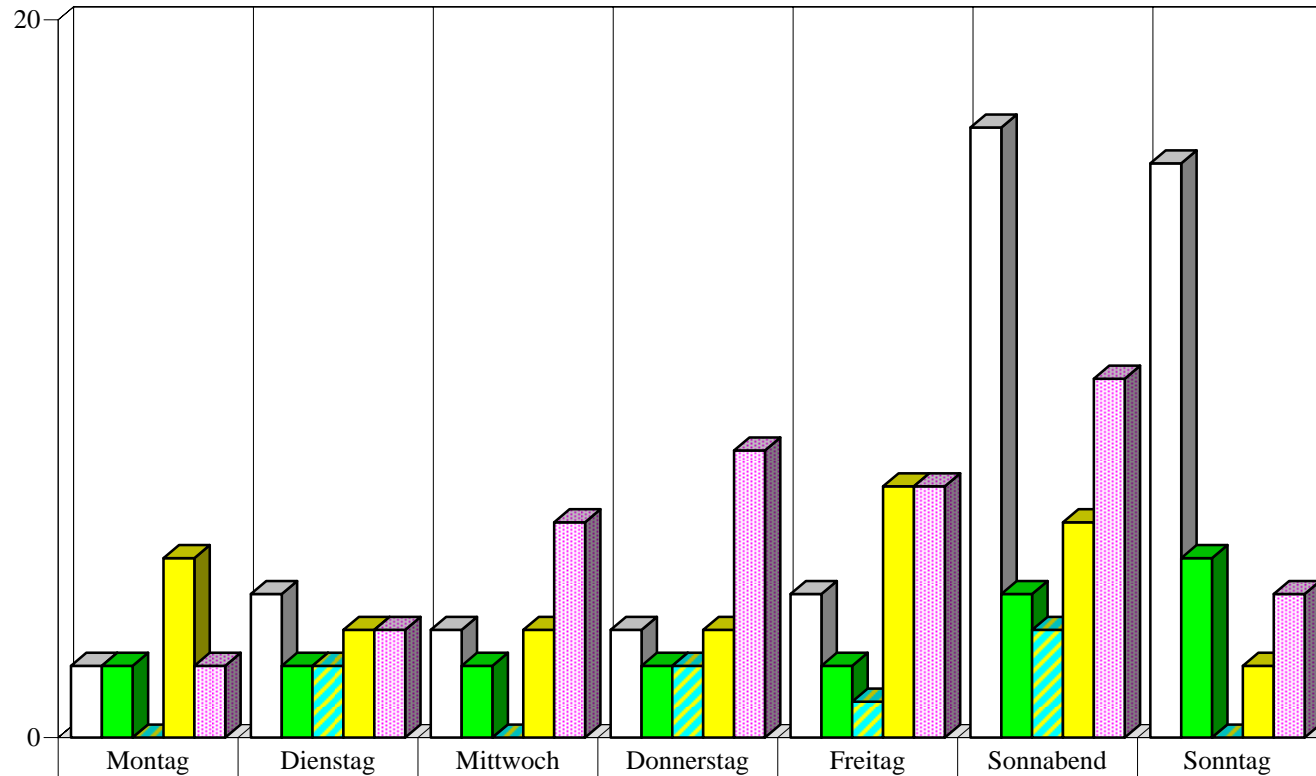

	Montag	Dienstag	Mittwoch	Donnerstag	Freitag	Sonnabend	Sonntag
□ 0 - 5.59 Uhr	2	4	3	3	4	17	16
■ 6 - 11.59 Uhr	2	2	2	2	2	4	5
▨ 12 - 15.59 Uhr	0	2	0	2	1	3	0
■ 16 - 19.59 Uhr	5	3	3	3	7	6	2
■ 20 - 23.59 Uhr	2	3	6	8	7	10	4

**Zeitliche Verteilung der alkoholisierten Unfallverursacher 2006
nach Wochentagen in
Kreuzberg**

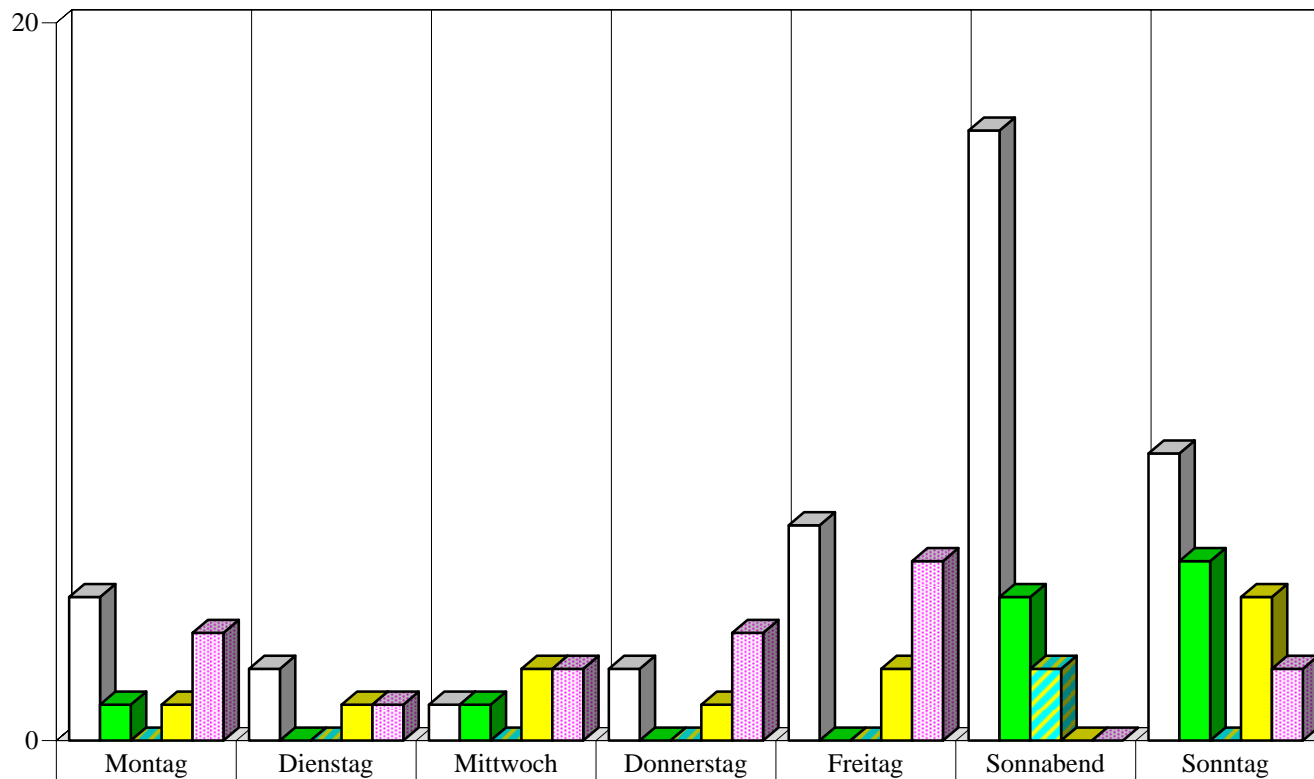

	Montag	Dienstag	Mittwoch	Donnerstag	Freitag	Sonnabend	Sonntag
□ 0 - 5.59 Uhr	4	2	1	2	6	17	8
■ 6 - 11.59 Uhr	1	0	1	0	0	4	5
▨ 12 - 15.59 Uhr	0	0	0	0	0	2	0
■ 16 - 19.59 Uhr	1	1	2	1	2	0	4
■ 20 - 23.59 Uhr	3	1	2	3	5	0	2

**Zeitliche Verteilung der alkoholisierten Unfallverursacher 2006
nach Wochentagen in
Friedrichshain**

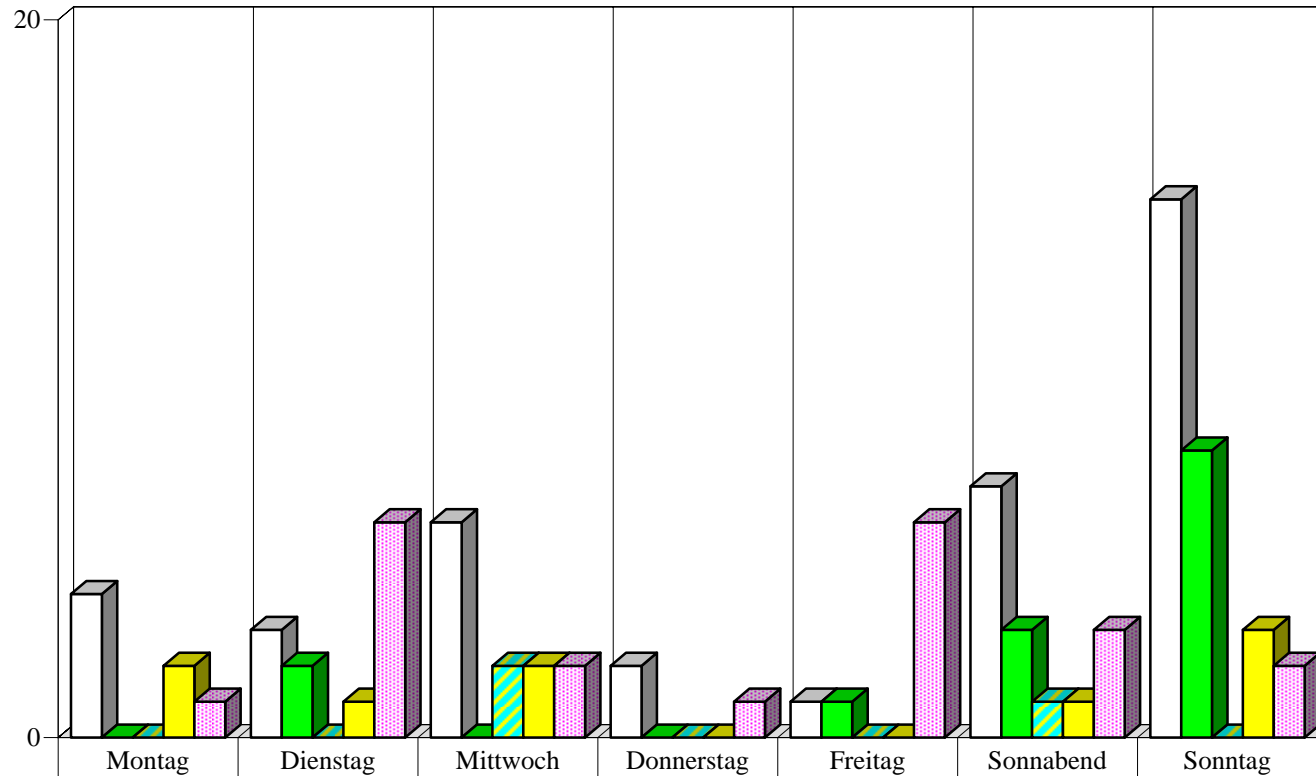

	Montag	Dienstag	Mittwoch	Donnerstag	Freitag	Sonnabend	Sonntag
□ 0 - 5.59 Uhr	4	3	6	2	1	7	15
■ 6 - 11.59 Uhr	0	2	0	0	1	3	8
■ 12 - 15.59 Uhr	0	0	2	0	0	1	0
■ 16 - 19.59 Uhr	2	1	2	0	0	1	3
■ 20 - 23.59 Uhr	1	6	2	1	6	3	2

**Zeitliche Verteilung der alkoholisierten Unfallverursacher 2006
nach Wochentagen in
Hohenschönhausen**

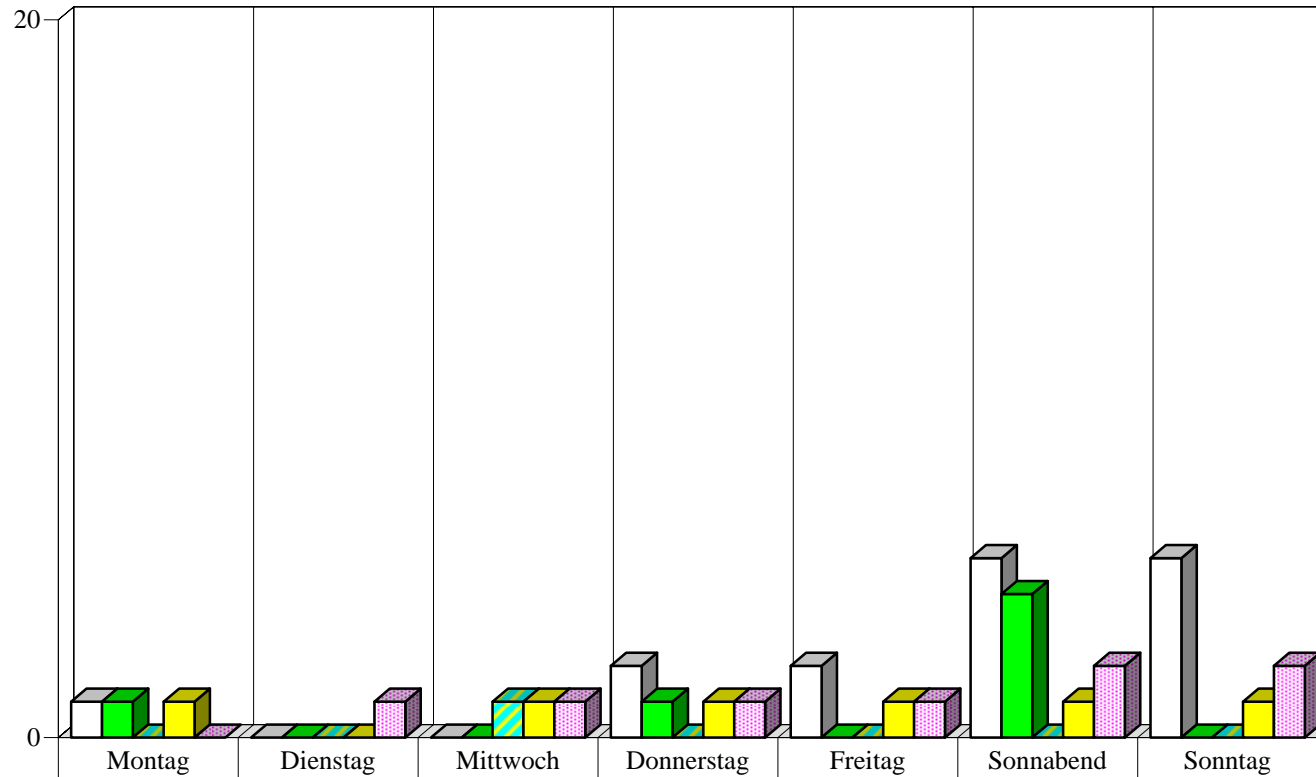

	Montag	Dienstag	Mittwoch	Donnerstag	Freitag	Sonnabend	Sonntag
□ 0 - 5.59 Uhr	1	0	0	2	2	5	5
■ 6 - 11.59 Uhr	1	0	0	1	0	4	0
■ 12 - 15.59 Uhr	0	0	1	0	0	0	0
■ 16 - 19.59 Uhr	1	0	1	1	1	1	1
■ 20 - 23.59 Uhr	0	1	1	1	1	2	2

**Zeitliche Verteilung der alkoholisierten Unfallverursacher 2006
nach Wochentagen in
Marzahn**

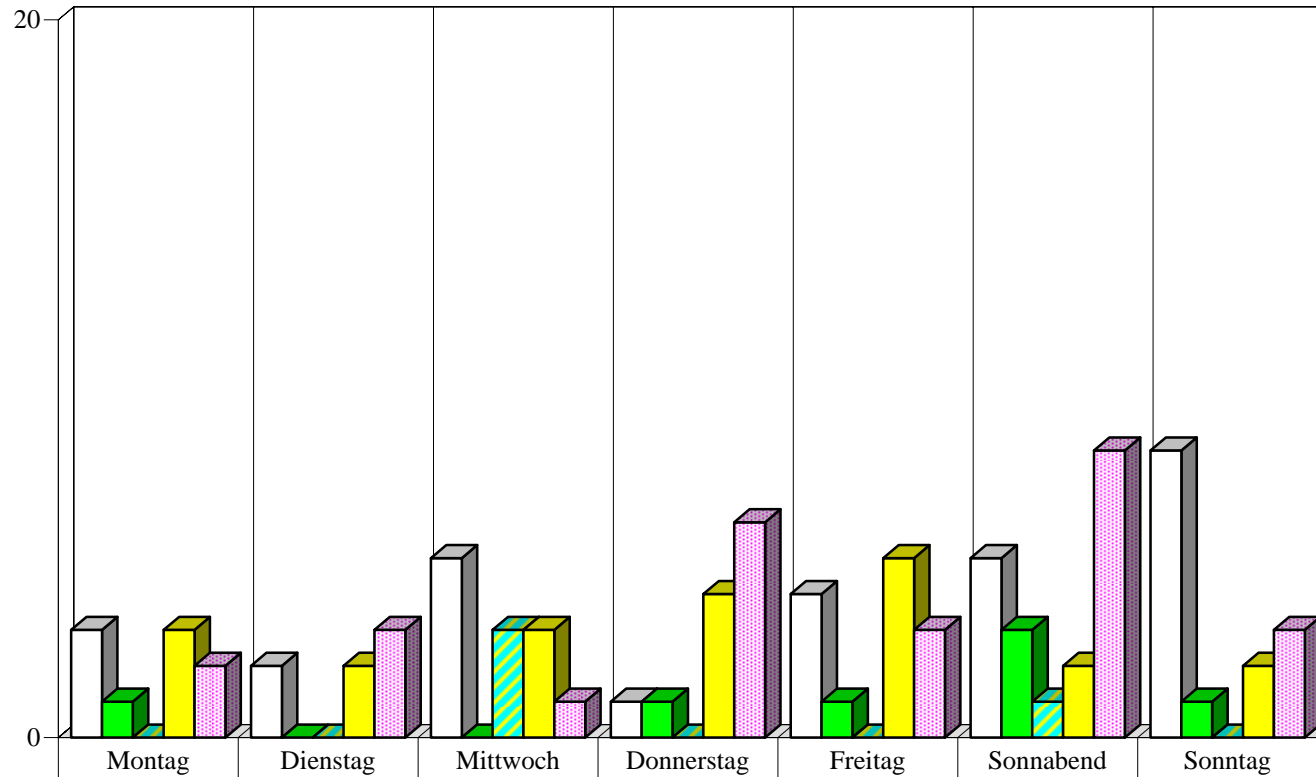

	Montag	Dienstag	Mittwoch	Donnerstag	Freitag	Sonnabend	Sonntag
□ 0 - 5.59 Uhr	3	2	5	1	4	5	8
■ 6 - 11.59 Uhr	1	0	0	1	1	3	1
▨ 12 - 15.59 Uhr	0	0	3	0	0	1	0
■ 16 - 19.59 Uhr	3	2	3	4	5	2	2
■ 20 - 23.59 Uhr	2	3	1	6	3	8	3

**Zeitliche Verteilung der alkoholisierten Unfallverursacher 2006
nach Wochentagen in
Lichtenberg**

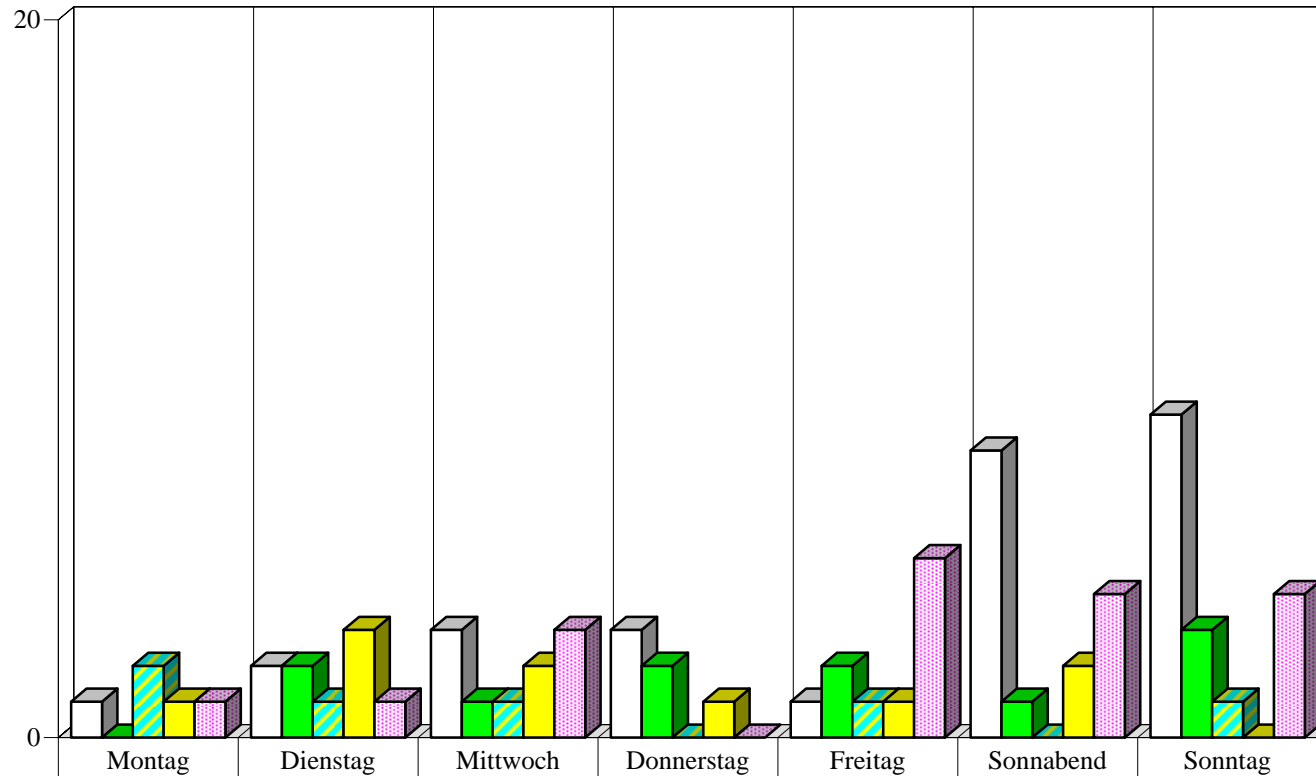

	Montag	Dienstag	Mittwoch	Donnerstag	Freitag	Sonnabend	Sonntag
□ 0 - 5.59 Uhr	1	2	3	3	1	8	9
■ 6 - 11.59 Uhr	0	2	1	2	2	1	3
■ 12 - 15.59 Uhr	2	1	1	0	1	0	1
■ 16 - 19.59 Uhr	1	3	2	1	1	2	0
■ 20 - 23.59 Uhr	1	1	3	0	5	4	4

**Zeitliche Verteilung der alkoholisierten Unfallverursacher 2006
nach Wochentagen in
Treprow**

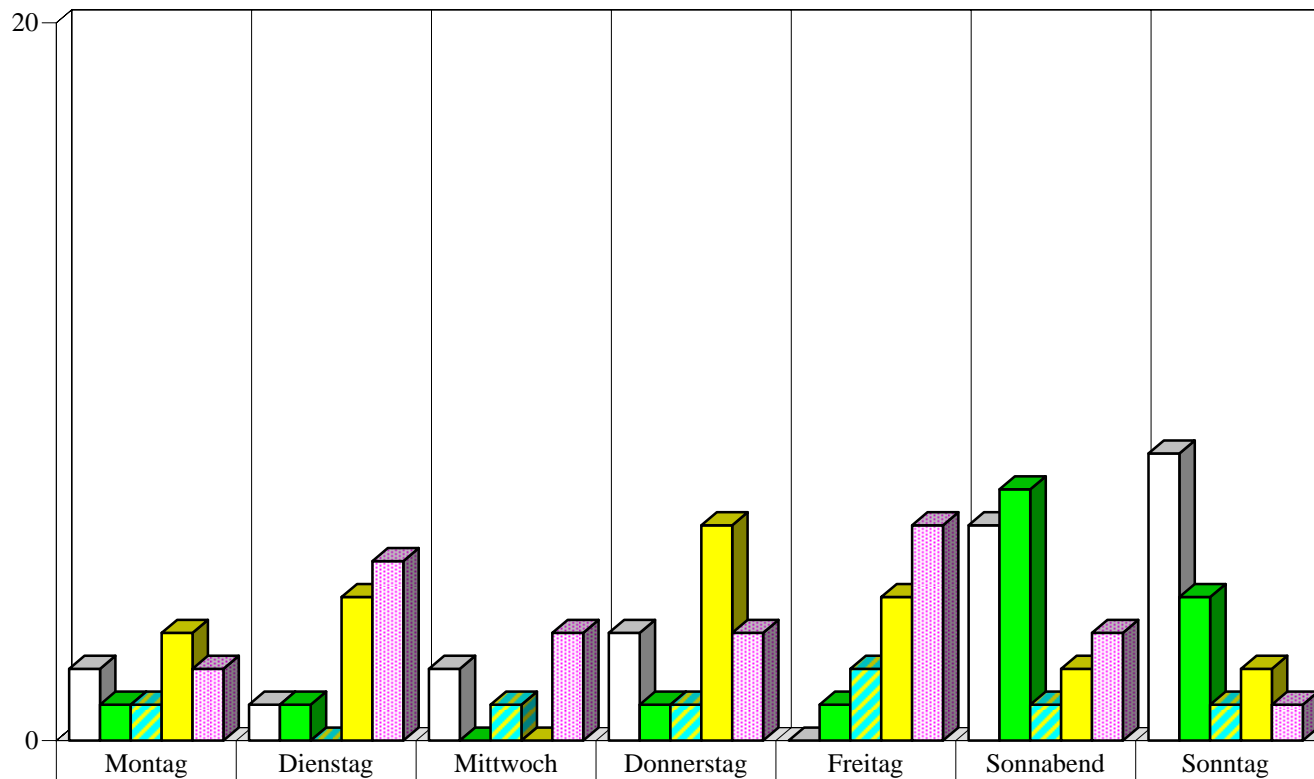

	Montag	Dienstag	Mittwoch	Donnerstag	Freitag	Sonnabend	Sonntag
□ 0 - 5.59 Uhr	2	1	2	3	0	6	8
■ 6 - 11.59 Uhr	1	1	0	1	1	7	4
▨ 12 - 15.59 Uhr	1	0	1	1	2	1	1
■ 16 - 19.59 Uhr	3	4	0	6	4	2	2
■ 20 - 23.59 Uhr	2	5	3	3	6	3	1

**Zeitliche Verteilung der alkoholisierten Unfallverursacher 2006
nach Wochentagen in
Köpenick**

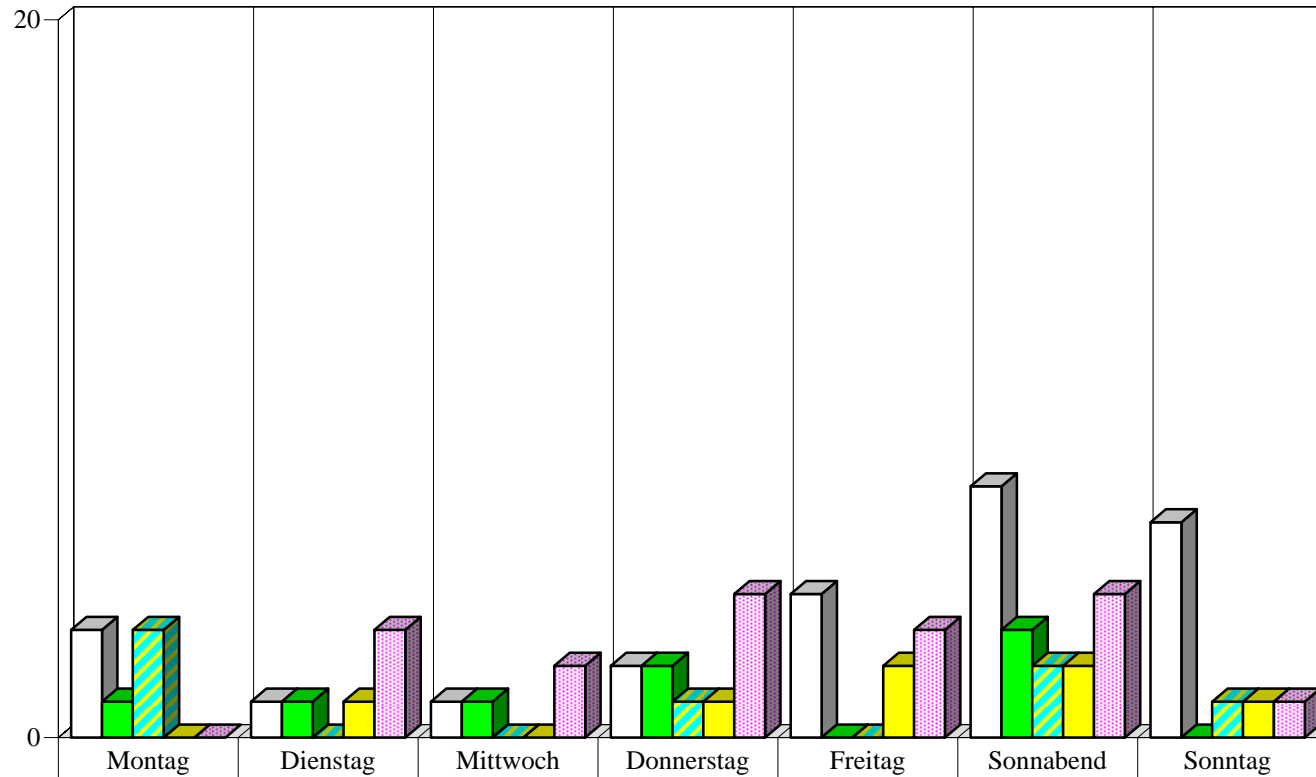

	Montag	Dienstag	Mittwoch	Donnerstag	Freitag	Sonnabend	Sonntag
□ 0 - 5.59 Uhr	3	1	1	2	4	7	6
■ 6 - 11.59 Uhr	1	1	1	2	0	3	0
▨ 12 - 15.59 Uhr	3	0	0	1	0	2	1
■ 16 - 19.59 Uhr	0	1	0	1	2	2	1
■ 20 - 23.59 Uhr	0	3	2	4	3	4	1

**Zeitliche Verteilung der alkoholisierten Unfallverursacher 2006
nach Wochentagen in
Hellersdorf**

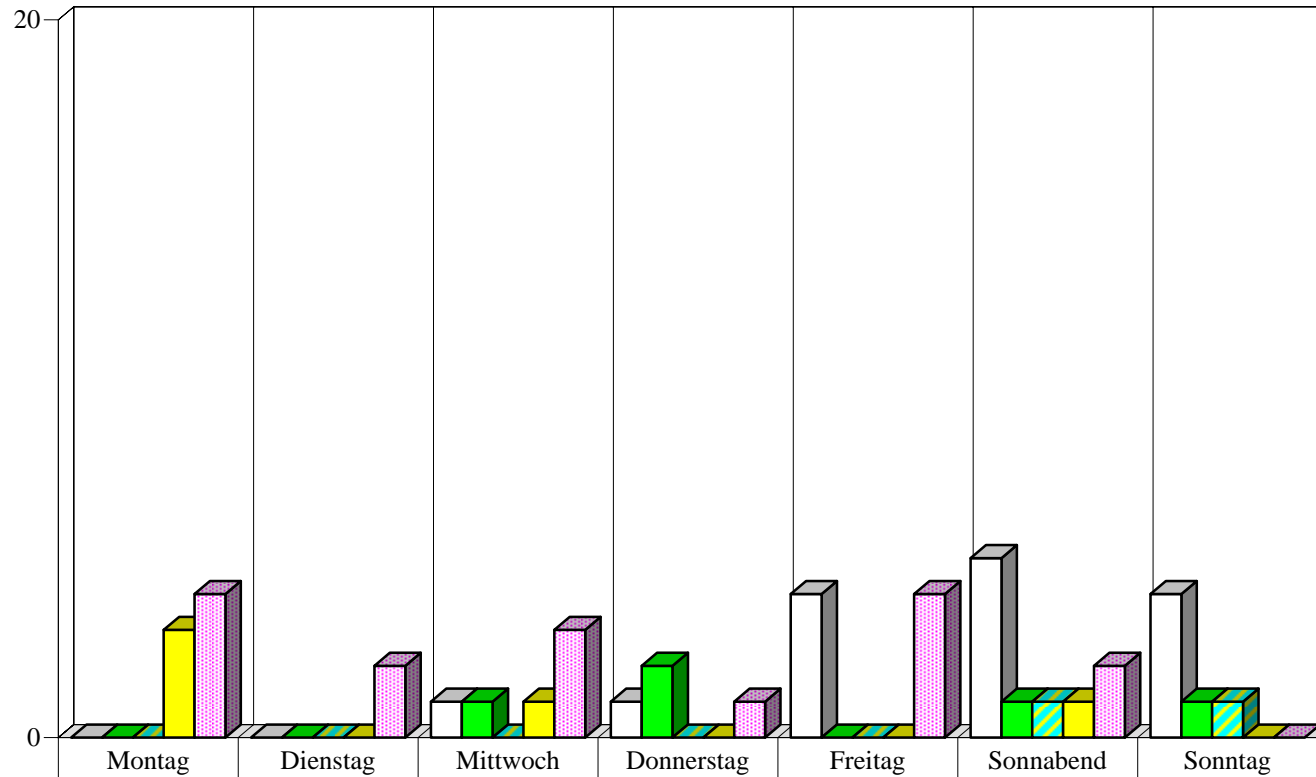

	Montag	Dienstag	Mittwoch	Donnerstag	Freitag	Sonnabend	Sonntag
□ 0 - 5.59 Uhr	0	0	1	1	4	5	4
■ 6 - 11.59 Uhr	0	0	1	2	0	1	1
■ 12 - 15.59 Uhr	0	0	0	0	0	1	1
■ 16 - 19.59 Uhr	3	0	1	0	0	1	0
■ 20 - 23.59 Uhr	4	2	3	1	4	2	0

Häufigkeitsverteilung 2006			
Pol.Abschnitt	Bezirk	Ort	Ergebnis
11	RD	111 Z STADTGRENZE U AS SCHULZEND S HAUPTFB	1
		AM DACHSBAU	1
		AM PFINGSTBERG	1
		AUGUSTE-VIKTORIA-STR.	1
		BERLINER STR. / FONTANESTR.	1
		BÜRGFRAUENSTR.	1
		ENKIRCHER STR. / FÜRSTENDAMM / LANGOHRZEILE	1
		HABICHTSTR.	1
		HEILIGENSEESTR. / KONRADSHÖHER STR.	1
		HEILIGENSEESTR. / WESSELBURER WEG	1
		HERMSDORFER DAMM	1
		MAXIMILIANKORSO	1
		MÜHLENFELDSTR.	1
		NEUBRÜCKER STR. / STOLZINGSTR.	1
		RUPPNER CHAUSSEE	1
		SANDHAUSER STR. / SPERBERSTR.	1
		SÜDERHOLMER STEIG	1
WILDGANSSTEIG	1		
RD Ergebnis			18
11 Ergebnis			18
12	RD	ALTER BERNAUER HEERWEG	1
		ALT-LÜBARS	1
		ALT-WITTENAU / JATHOWEG	1
		AM FREIBAD	1
		AM OSRÜCKEN / WALDLÄUFERWEG / AEG-SIEDLUNG HEIMAT	1
		DANNENWALDER WEG	2
		EICHBORNDAMM	1
		EICHBORNDAMM / TALDORFER WEG	1
		EICHHORSTER WEG / SCHORFHEIDESTR. / WILHELMSRUHER DAMM	1
		FASANERIE	1
		FINSTERWALDER STR.	2
		HERMSDORFER STR. / ORANIENBURGER STR.	2
		ORANIENBURGER STR.	1
		ORANIENDAMM	1
		QUICKBORNER STR.	3
		SENFENBERGER RING	2
		STRAUPITZER STEIG	1
		THILOWEG	1
		WAIDMANNSLUSTER DAMM	1
		WALDSHUTER ZEILE	1
WILHELMSRUHER DAMM	2		
ZABEL-KRÜGER-DAMM	2		
RD Ergebnis			30
12 Ergebnis			30
13	RD	AMENDESTR.	2
		AROSER ALLEE / HOLLÄNDERSTR	1
		BLANKESTR. / SCHARNWEBERSTR.	2
		BREITKOPFSTR. / EMMENTALER STR.	1
		FLOTTENSTR.	1
		FLOTTENSTR. / KOPENHAGENER STR.	1
		GOTTHARDSTR. / HOLLÄNDERSTR.	3
		HAUSOTTERSTR. / RESIDENZSTR. / STARGARDTSTR	1
		HERBSTSTR. / RASCHDORFFSTR.	1
		HOLLÄNDERSTR. / MARKSTR.	1
		HOPPESTR. / PROVINZSTR.	1
		KÜHNEMANNSTR. / SCHWABSTR. / PROVINZSTR.	1
		LINDAUER ALLEE	2
		LINDAUER ALLEE / OLLENHAUERSTR. / WALDSTR	1
		LINDAUER ALLEE / RESIDENZSTR	1
		MARKSTR.	1
		MITTELBRUCHZEILE / REGINHARDSTR	1
OLLENHAUERSTR.	2		
REGINHARDSTR.	1		

Häufigkeitsverteilung 2006			
Pol.Abschnitt	Bezirk	Ort	Ergebnis
13	RD	RESIDENZSTR.	6
		ROEDERNALLEE	2
		ROMANSHORNER WEG	1
		SCHARNWEBERSTR.	2
	RD Ergebnis		
13 Ergebnis			36
14	RD	111 AS EICHBORNDAMM V TFT N A 111 NORDEN	1
		111 AS WAIDMANNSLUSTER D EINF V WAIDMANNSLUSTER	1
		111 Z AS KURT-SCHU-PL U AUSF SCHARNWEBERSTR VERB	1
		111 Z EINF SCHARNWEBERSTR U AS KURT-SCHU-PL VERB	1
		111 Z EINF V KURT-SCHU-PLA U 111 NORDEN HAUPTFB	1
		ADELHEIDALLEE	1
		AN DER MÜHLE / KAROLINENSTR. / WAIDMANNSLUSTER DAMM	2
		ANTONIENSTR.	1
		BERLINER STR.	1
		BERLINER STR. / BERNAUER STR. / HOLZHAUSER STR. / SEIDELSTR.	1
		BERLINER STR. / GRÜßDORFSTR.	1
		BERNAUER STR.	4
		EGELLSSTR.	1
		EICHBORNDAMM	1
		EICHBORNDAMM / SCHARNWEBERSTR. / 111 AS EICHBORNDAMM AUSFAHRT N SCHARNWEBERSTR	1
		EICHBORNDAMM / ZOBELTITZSTR.	1
		ERNSTSTR. / RÄUSCHSTR.	1
		ERNSTSTR. / SCHUBARTSTR.	1
		ERNSTSTR. / TIETZSTR.	1
		FLUGHAFENSEE	1
		GABRIELENSTR.	1
		HEILIGENSEESTR. / KAROLINENSTR. / RUPPNER CHAUSSEE	1
		HERMSDORFER DAMM / WAIDMANNSLUSTER DAMM / 111 AS WAIDMANNSLUSTER D EINF V WAIDMA	1
		HOLZHAUSER STR.	3
		HOLZHAUSER STR. / 111 AS HOLZHAUSER STR AUSF N HOLZHAUSER STR W / 111 AS HOLZHAU	1
		KURT-SCHUMACHER-DAMM	1
		KURT-SCHUMACHER-DAMM / STRAßE 442	1
		NAMSLAUSTR.	1
		QUÄKERSTR. / FOXWEG	1
		STOCKUMER STR.	1
		TITUSWEG / WAIDMANNSLUSTER DAMM / ZIEKOWSTR	2
		WAIDMANNSLUSTER DAMM	1
	WITTESTR.	1	
ZOBELTITZSTR.	2		
RD Ergebnis			42
14 Ergebnis			42
15	PB	AHLBECKER STR. / PRENZLAUER ALLEE	1
		BORNHOLMER STR. / GOTLANDSTR. / SEELOWER STR.	1
		BORNHOLMER STR. / NORWEGERSTR.	1
		BORNHOLMER STR. / SCHÖNFLIEßER STR. / STAVANGERSTR	1
		BORNHOLMER STR. / SCHÖNHAUSER ALLEE / WISBYER STR	3
		CANTIANSTR. / SCHÖNHAUSER ALLEE / TOPSSTR	1
		DANZIGER STR. / DUNCKERSTR.	1
		DANZIGER STR. / EBERSWALDER STR. / KASTANIENALLEE / PAPPELALLEE / SCHÖNHAUSER AL	2
		DANZIGER STR. / KNAACKSTR. / Lychener Str	1
		DANZIGER STR. / KOLLWITZSTR. / SENEFELDERSTR.	1
		DUNCKERSTR. / ERICH-WEINERT-STR.	1
		EBERSWALDER STR.	1
		ERICH-WEINERT-STR.	1
		ERICH-WEINERT-STR. / STAHLHEIMER STR	1
		GLABBRENNERSTR. / KUGLERSTR.	1
		GNEISTSTR. / PAPPELALLEE / RAUMERSTR.	1
		GNEISTSTR. / SCHÖNHAUSER ALLEE	1

Häufigkeitsverteilung 2006			
Pol.Abschnitt	Bezirk	Ort	Ergebnis
15	PB	GREIFENHAGENER STR.	1
		GRELLSTR. / PRENZLAUER ALLEE / WICHERTSTR	2
		GUDVANGER STR. / TALSTR. / WISBYER STR.	1
		KANZOWSTR. / PRENZLAUER ALLEE	1
		KASTANIENALLEE / ODERBERGER STR.	1
		KOLLWITZSTR.	1
		KOLLWITZSTR. / SAARBRÜCKER STR. / SCHÖNHAUSER ALLEE	1
		KOPENHAGENER STR.	1
		KORSÖRER STR.	1
		KRÜGERSTR.	1
		KUGLERSTR. / SCHÖNHAUSER ALLEE	1
		LETTESTR. / LYCHENER STR.	1
		LOTTUMSTR. / SCHÖNHAUSER ALLEE	2
		LYCHENER STR.	2
		NEUMANNSTR. / STAHLHEIMER STR. / WISBYER STR.	1
		OSTSEESTR. / PRENZLAUER ALLEE / PRENZLAUER PROMENADE / WISBYER STR.	1
		PAPPELALLEE	1
		RAUMERSTR. / SENEFELDERSTR.	1
		SCHERENBERGSTR. / WICHERTSTR.	1
		SCHLIEMANNSTR.	1
		SCHÖNHAUSER ALLEE	1
		SCHÖNHAUSER ALLEE / WICHERTSTR. / SCHIVELBEINER STR	1
		SREDZKISTR.	1
		STAHLHEIMER STR.	1
		TOPSSTR.	1
		WICHERTSTR.	1
		WISBYER STR.	1
		PB Ergebnis	
15 Ergebnis			50
16	PB	AM FRIEDRICHSHAIN	2
		COHNSTR. / GREIFSWALDER STR.	1
		DANZIGER STR.	2
		DANZIGER STR. / GREIFSWALDER STR	1
		DANZIGER STR. / PAUL-HEYSE-STR.	1
		DANZIGER STR. / WINSSTR.	1
		DIESTERWEGSTR. / PRENZLAUER ALLEE / STARGARDER STR	1
		FRÖBELSTR.	1
		GREIFSWALDER STR.	1
		GREIFSWALDER STR. / GRELLSTR. / NAUGARDER STR. / STORKOWER STR	3
		GREIFSWALDER STR. / HUFELANDSTR. / MARIENBURGER STR.	1
		HANS-OTTO-STR.	1
		KNIPRODESTR.	1
		LANDSBERGER ALLEE	1
		LILLI-HENOCH-STR.	1
		MARIENBURGER STR. / PRENZLAUER ALLEE / WÖRTHER STR	1
		METZER STR. / PRENZLAUER ALLEE	1
		NAUGARDER STR.	1
		OSTSEESTR.	1
		OTTO-BRAUN-STR. / AM FRIEDRICHSHAIN / GREIFSWALDER STR. / PRENZLAUER BER	1
		PRENZLAUER ALLEE	1
		PRENZLAUER ALLEE / PRENZLAUER BERG / SAARBRÜCKER STR	1
		SAARBRÜCKER STR.	1
		SAARBRÜCKER STR. / STRAßBURGER STR.	1
		STARGARDER STR.	1
		STORKOWER STR.	4
		SYRINGENWEG	1
		THOMAS-MANN-STR.	1
PB Ergebnis			35
16 Ergebnis			35
17	PK	AM FEUCHTEN WINKEL / PASEWALKER STR	1
		BAUMBACHSTR. / SCHONENSCHEN STR.	1
		BERLINER STR.	2

Häufigkeitsverteilung 2006			
Pol.Abschnitt	Bezirk	Ort	Ergebnis
17	PK	BERLINER STR. / BRENNERSTR. / MÜHLENSTR. / VINETA STR.	1
		BERLINER STR. / GRANITZSTR. / KISSINGENSTR	1
		BERLINER STR. / SAMLÄNDISCHE STR.	1
		BINZSTR. / NEUMANNSTR.	1
		BORKUMSTR.	1
		BREITE STR.	1
		BRIXENER STR. / MAXIMILIANSTR.	1
		DAMEROWSTR.	2
		DAMEROWSTR. / HADLICHSTR. / STIFTSWEG / BREITE STR	1
		DAMEROWSTR. / PASEWALKER STR.	1
		ELSA-BRÄNDSTRÖM-STR.	1
		ELSA-BRÄNDSTRÖM-STR. / PRENZLAUER PROMENADE	1
		HADLICHSTR.	1
		LAUDAER STR. / PRENZLAUER PROMENADE	1
		MÜHLENSTR. / BREITE STR.	1
		PRENZLAUER PROMENADE	2
		SCHULZESTR.	1
		THULESTR.	1
		TRELLEBORGER STR.	1
		WOLLANKSTR. / FLORASTR.	1
		WOLLANKSTR. / PRADELSTR.	1
PK Ergebnis			27
WS	AM STEINBERG / PRENZLAUER PROMENADE / THULESTR		1
WS Ergebnis			1
17 Ergebnis			28
18	PK	114 Z BR BAHNHOFSTR U AS PRENZLAUER CH HAUPTFB	1
		ARNOUXSTR. / ROSENTHALER WEG	1
		BLANKENFELDER CHAUSSEE	1
		BRATVOGELWEG	1
		BRUNO-APITZ-STR.	1
		BUCHER STR. / 114 AS BUCHER STR AUSF N BUCHER STR	1
		BUCHER STR. / PANKGRAFENSTR.	3
		BUCHHOLZER STR.	1
		BUCHHORSTER STR. / HIELSCHERSTR.	1
		CHARLOTTENSTR.	1
		DIETZGENSTR.	2
		DIETZGENSTR. / HERMANN-HESSE-STR.	1
		DIETZGENSTR. / KASTANIENALLEE	1
		DIETZGENSTR. / SCHILLERSTR. / SCHÖNHAUSER STR.	1
		DR.-MARKUS-STR. / BERLINER STR.	1
		GRABBEALLEE / HERMANN-HESSE-STR. / PASTOR-NIEMÖLLER-PLATZ	1
		HAUPTSTR.	1
		HAUPTSTR. / NIEDERSTR.	2
		HAUPTSTR. / SCHILLERSTR.	1
		HAUPTSTR. / SCHÖNHAUSER STR.	1
		HERTHAPLATZ / WALDOWSTR.	1
		KLEMKESTR. / STRAßE VOR SCHÖNHOLZ	1
		KOPENHAGENER STR. / HAUPTSTR. / STRAßE 33	1
		LINDENBERGER WEG	1
		PASEWALKER STR.	2
		PÖLNITZWEG	1
		PÖLNITZWEG / RÖNTGENTALER WEG	1
		SCHÖNHAUSER STR.	4
		SCHÜTZENSTR.	1
		SCHWANEBECKER CHAUSSEE	1
WALDSTEG	2		
WILHELMSRUHER DAMM / FRIEDRICH-ENGELS-STR. / HAUPTSTR	1		
WILTBERGSTR.	1		
WOLFGANG-HEINZ-STR	2		
ZEPERNICKER STR.	1		
PK Ergebnis			45
18 Ergebnis			45
19	WS	ALT-BLANKENBURG / KRUGSTEGE	1

Häufigkeitsverteilung 2006					
Pol.Abschnitt	Bezirk	Ort	Ergebnis		
19	WS	BAHNHOFSTR.	1		
		BERLINER ALLEE	1		
		BERLINER STR. / ROMAIN-ROLLAND-STR.	1		
		BIZETSTR. / INDIRA-GANDHI-STR.	1		
		BLANKENBURGER CHAUSSEE	1		
		BLANKENBURGER PFLASTERWEG	1		
		BLANKENBURGER STR.	1		
		BUSCHALLEE	1		
		BUSCHALLEE / BERLINER ALLEE	1		
		BUSONISTR.	1		
		CHARLOTTENBURGER STR.	3		
		DARBER STR.	1		
		FALKENBERGER STR. / BERLINER ALLEE	1		
		FALKENBERGER STR. / GIERSSTR.	1		
		GÄBLERSTR.	1		
		GÄBLERSTR. / MIRBACHPLATZ	1		
		GOUNODSTR. / SMETANASTR.	1		
		GÜRTELSTR.	1		
		HEINERSDORFER STR. / PISTORIUSSTR.	1		
		HERTHASTR. / PRENZLAUER PROMENADE	1		
		HOHENSCHÖNHAUSER WEG / MALCHOWER CHAUSSEE	1		
		HUBERTUSDAMM	1		
		INDIRA-GANDHI-STR. / BERLINER ALLEE	1		
		LANGHANSSTR. / PRENZLAUER PROMENADE	1		
		MALCHOWER CHAUSSEE	2		
		MÜHLENSTR. / SUDERODER STR.	1		
		MÜNCHEHAGENSTR. / FORKENZEILE	1		
		NERTHUSWEG	1		
		PARKSTR. / RENNBAHNSTR.	1		
		PISTORIUSSTR.	1		
		ROMAIN-ROLLAND-STR.	2		
		ROMAIN-ROLLAND-STR. / ROTHENBACHSTR.	1		
		WS Ergebnis			37
		19 Ergebnis			37
		Gesamtergebnis			321

Häufigkeitsverteilung 2006					
Pol.Abschnitt	Bezirk	Ort	Ergebnis		
21	SP	ACKERSTR. / ASKANIERRING / FALKENSEER CHAUSSEE	1		
		ADICKESTR.	1		
		ALTSTÄDTER RING	1		
		ALTSTÄDTER RING / FALKENSEER PLATZ	1		
		ALTSTÄDTER RING / JÜDENSTR.	1		
		ALTSTÄDTER RING / KLOSTERSTR. / SEEGEFELDER STR. / STABHOLZGARTEN	2		
		AM BAHNHOF SPANDAU	1		
		AM JULIUSTURM	3		
		AM JULIUSTURM / AUGUSTA-UFER / FALKENSEER PLATZ	1		
		AM JULIUSTURM / ZITADELLENWEG	1		
		AN DER KAPPE	1		
		AN DER KAPPE / ZEPPELINSTR.	1		
		ASKANIERRING / FLANKENSCHANZE	1		
		BISMARCKSTR.	1		
		BLUMENSTR. / FELDSTR.	1		
		BOOTSHAUSWEG / RHENANIASTR	1		
		BRAMWALDWEG / PIONIERSTR.	1		
		BREITE STR.	1		
		BURSCHEIDER WEG / HASELHORSTER DAMM	1		
		CAUTIUSSTR. / STREITSTR.	1		
		FALKENHAGENER STR. / HÜGELSCHANZE	1		
		FALKENSEER CHAUSSEE	2		
		FALKENSEER CHAUSSEE / FLURENDE / FREUDSTR	1		
		FALKENSEER PLATZ	1		
		FELDSTR. / NEUENDORFER STR. / SCHÖNWALDER STR.	1		
		FLANKENSCHANZE	1		
		FREUDENBERGER WEG	1		
		GALENSTR. / HOHENZOLLERNRING	1		
		GERMERSHEIMER WEG / KANDELER WEG / ZWEIBRÜCKER STR.	1		
		GRIESINGERSTR.	1		
		HASELHORSTER DAMM	1		
		KISSELNALLEE / PAUSINER STR. / RADELANDSTR.	1		
		KLOSTERSTR.	1		
		LYNARSTR.	1		
		NAUENER STR. / SEEGEFELDER STR. / ZEPPELINSTR.	1		
		NEUENDORFER STR.	2		
		NEUMEISTERSTR.	1		
		NIEDERNEUENDORFER ALLEE	1		
		PAUL-GERHARDT-RING / IM SPEKTEFELD	1		
		PIRMASENSER STR. / STEIGERWALDSTR.	1		
		RHENANIASTR.	1		
		SCHÖNWALDER ALLEE	1		
		SEEGEFELDER STR.	4		
		SEEGEFELDER WEG / KLOSTERBUSCHWEG / AM KIESTEICH	1		
		SPEKTEWEG	1		
		STAAKENER STR.	1		
		UNNAER STR. / SPEKTEWEG	1		
		WASSERWERKSTR.	2		
		ZEPPELINSTR. / SPEKTEWEG	1		
		SP Ergebnis			58
		21 Ergebnis			58
		22	SP	BERTHOLD-SCHWARZ-STR. / GARTENFELDER STR. / HASELHORSTER DAMM	1
				CHARLOTTENBURGER CHAUSSEE	2
				CHARLOTTENBURGER CHAUSSEE / RUHLEBENER STR. / TELTOWER STR. / AN DEN FR	1
				FREIHEIT / FREIHEIT	1
				GOEBELSTR.	1
				JUNGFERNHEIDEWEG / MÄCKERITZSTR. / NONNENDAMMALLEE / POPITZWEG / REISS	1
	NONNENDAMMALLEE			1	
OTTERNBUCHTSTR. / BOLTONSTR.	1				
QUELLWEG / SCHUCKERTDAMM	1				

Häufigkeitsverteilung 2006				
Pol.Abschnitt	Bezirk	Ort	Ergebnis	
22	SP	ROHRDAMM / SAATWINKLER DAMM	1	
		ROHRDAMMBRÜCKE	1	
		STRASSE AM SCHALTWERK	1	
	SP Ergebnis			13
	CH		100 AD FUNKTURM EINFAHRT V HALENSEESTR WEST N S	1
			100 AD FUNKTURM HAUPTFAHRBAHN >N	1
			100 AD FUNKTURM HAUPTFAHRBAHN >S	1
			100 AS KAISERDAMM SÜD HAUPTFAHRBAHN >S	1
			100 AS SPANDAUER DAMM AUSF N SPANDAUER DAMM OST	1
			100 Z AD CHARLOTTENB U AS SPANDAUER D HAUPTFB	1
			100 Z AS KAISERDAMM U AS SPANDAUER D HAUPTFB	1
			ALTENBURGER ALLEE / BOLIVARALLEE / ULMENALLEE	1
			AM RUPENHORN / GLOCKENTURMSTR. / HEERSTR.	1
			EICKAMPSTR. / LÄRCHENWEG	1
			HALENSEESTR.	1
			HALENSEESTR. / MESSEDAMM / 100 AD FUNKTURM AUSFAHRT N	
			MESSEDAMM,HALENSEESTR	1
			HEERSTR.	3
			HEERSTR. / JAFFESTR. / LÄNDERALLEE	1
			HEERSTR. / MOHRUNGER ALLEE / ORTELSBURGER ALLEE	1
			KAISERDAMM / KÖNIGIN-ELISABETH-STR. / MESSEDAMM	1
			KNOBELSDORFFSTR.	1
			KÖNIGIN-ELISABETH-STR.	1
			LINDENALLEE / SPANDAUER DAMM	1
			MARATHONALLEE / PLATANENALLEE / REICHSTR.	1
			MASURENALLEE / THÜRINGERALLEE / THEODOR-HEUSS-PLATZ	1
			MESSEDAMM	2
			MOHRUNGER ALLEE / SENSBURGER ALLEE	1
			REICHSTR. / SPANDAUER DAMM	1
			SPANDAUER DAMM / SPANDAUER-DAMM-BRÜCKE / 100 AS SPANDAUER DAMM AUSF	1
			SPANDAUER-DAMM-BRÜCKE	1
			WESTENDALLEE	1
			CH Ergebnis	
22 Ergebnis			43	
23	SP	ALT-PICHELSDORF / HEERSTR. / MAHNKOPFWEG	2	
		BALUSCHEKWEG / COSMARWEG	1	
		BLASEWITZER RING / MAULBEERALLEE / SEEBURGER WEG	2	
		BLASEWITZER RING / SANDSTR. / OBSTALLEE	1	
		BRÜDERSTR. / PICHELSDORFER STR.	1	
		BRUNSBÜTTELER DAMM	2	
		BRUNSBÜTTELER DAMM / AM BAHNHOF SPANDAU	1	
		BRUNSBÜTTELER DAMM / ELSFLETHER WEG	1	
		BRUNSBÜTTELER DAMM / KLOSTERSTR. / RUHLEBENER STR.	1	
		BRUNSBÜTTELER DAMM / MAGISTRATSWEG	1	
		BRUNSBÜTTELER DAMM / PÄWESINER WEG	1	
		COSMARWEG	1	
		COSMARWEG / SCHWEBELWEG	1	
		EGELPFUHLSTR.	1	
		EGELPFUHLSTR. / LUTONER STR. / EGELPFUHLWIESEN	1	
		FAHREMUNDSTR. / HEERSTR.	1	
		FINKENKRUGER WEG	1	
		FÖLDERICHSTR. / METZER STR.	1	
		FÖLDERICHSTR. / WEIßENBURGER STR.	1	
		GÄRTNEREIRING / HEERSTR. / REIMERWEG	1	
		GATOWER STR. / HEERSTR.	1	
		GRIMNITZSEEWEG / PICHELSDORFER STR.	1	
		HEERSTR. / WEIDENWEG	1	
		KLADOWER DAMM	2	
		KLOSTERSTR.	1	
		KLOSTERSTR. / SEEBURGER STR. / WILHELMSTR. / ZIEGELHOF	1	
		KONKORDIASTR.	1	

Häufigkeitsverteilung 2006			
Pol.Abschnitt	Bezirk	Ort	Ergebnis
23	SP	LUTONER STR.	1
		MAGISTRATSWEG / SPANDAUER STR. / KLOSTERBUSCHWEG	1
		PICHELSDORFER STR.	1
		PILLNITZER WEG / MAGISTRATSWEG / MAULBEERALLEE	1
		POTSDAMER CHAUSSEE / RITTERFELDDAMM	1
		SANDSTR.	1
		SCHMIDT-KNOBELSDORF-STR. / SEEBURGER STR. / SEEBURGER WEG / ULRIKENSTR. / LUTONE	1
		SCHMIDT-KNOBELSDORF-STR. / WILHELMSTR. / MELANCHTHONPLATZ	1
		SEEBURGER WEG	1
		SPANDAUER STR.	1
		SPRINGERZEILE	1
WILHELMSTR.	1		
SP Ergebnis			43
23 Ergebnis			43
24	CH	100 Z AD FUNKTURM U AS KAISERDAMM HAUPTFAHRBAHN	1
		111 AS SAATWINKLER DAMM EINF V SAATWINKLER D N N	1
		BEHAIMSTR. / RICHARD-WAGNER-STR.	1
		BISMARCKSTR.	1
		BISMARCKSTR. / KAISERDAMM / SCHLOßSTR. / SUAREZSTR.	1
		BISMARCKSTR. / KAISER-FRIEDRICH-STR	1
		BISMARCKSTR. / KRUMME STR.	1
		BISMARCKSTR. / RICHARD-WAGNER-STR. / SESENHEIMER STR.	1
		DANCKELMANNSTR.	1
		HECKERDAMM	1
		KAISERDAMM / SOPHIE-CHARLOTTE-PLATZ	1
		KAISER-FRIEDRICH-STR.	2
		KAISER-FRIEDRICH-STR. / KANTSTR	1
		KAISER-FRIEDRICH-STR. / OTTO-SUHR-ALLEE / SPANDAUER DAMM / LUISENPLATZ	1
		KAISER-FRIEDRICH-STR. / PESTALOZZISTR.	1
		KAMMINER STR. / TEGELER WEG	1
		KANTSTR.	2
		KANTSTR. / WINDSCHEIDSTR.	2
		KRUMME STR.	1
		KRUMME STR. / OTTO-SUHR-ALLEE / WARBURGZEILE	1
		KURT-SCHUMACHER-DAMM	1
		KURT-SCHUMACHER-DAMM / HECKERDAMM / WELTLINGERBRÜCKE / 111 AS HECKE	2
		MIERENDORFFSTR. / MINDENER STR. / MIERENDORFFPLATZ	1
		NEHRINGSTR.	1
		NEUE KANTSTR.	1
		NEUE KANTSTR. / WITZLEBENSTR.	1
		NORDHAUSER STR.	1
		OSNABRÜCKER STR.	1
		RICHARD-WAGNER-STR.	2
		SAATWINKLER DAMM / SEESTR. / GOERDELERDAMMBRÜCKE / 100 AS BEUSSELSTR. /	2
		SCHLOßSTR. / SPANDAUER DAMM	1
		SEESTR.	1
		SIEMENS DAMM / JAKOB-KAISER-PLATZ	1
SPANDAUER DAMM	1		
TEGELER WEG	2		
WILMERSDORFER STR.	1		
CH Ergebnis			43
24 Ergebnis			43
25	CH	BRANDENBURGISCHE STR. / KURFÜRSTENDAMM / LEWISHAMSTR.	2
		DAHLMANNSTR. / GERVINUSSTR. / LEWISHAMSTR	1
		GERVINUSSTR.	1
		KURFÜRSTENDAMM / LEIBNIZSTR	1
		LEWISHAMSTR. / WILMERSDORFER STR.	2
		WAITZSTR.	1
CH Ergebnis			8

Häufigkeitsverteilung 2006					
Pol.Abschnitt	Bezirk	Ort	Ergebnis		
25	WI	100 Z AS KURFÜRSTEND U AS HOHENZOLLERND HAUPTFB	1		
		115 AS HÜTTENWEG HAUPTFAHRBAHN >SW	1		
		AHRWEILERSTR.	1		
		AUERBACHER STR. / FONTANESTR. / AM BAHNHOF GRUNEWALD	1		
		AUGUSTE-VIKTORIA-STR	1		
		BERKAER STR. / SULZAER STR.	1		
		BLÜTHGENSTR. / WESTFÄLISCHE STR.	1		
		BRANDENBURGISCHE STR.	1		
		BREITE STR.	1		
		CICEROSTR.	1		
		CUNOSTR. / HOHENZOLLERNDAMM / WARMBRUNNER STR.	1		
		FORCKENBECKSTR. / MECKLENBURGISCHE STR. / HEIDELBERGER PLATZ	1		
		GEISENHEIMER STR.	1		
		GEORG-WILHELM-STR. / RINGBAHNSTR. / HENRIETTENPLATZ	1		
		HEILBRONNER STR.	1		
		HERTELSTR. / LAUBACHER STR. / RAUENTHALER STR.	1		
		HERTHASTR. / KOENIGSALLEE / LYNARSTR.	1		
		HUBERTUSALLEE	1		
		JOACHIM-FRIEDRICH-STR. / JOHANN-GEORG-STR. / KURFÜRSTENDAMM	1		
		JOHANNISBERGER STR.	1		
		JOHANNISBERGER STR. / SÜDWESTKORSO	1		
		KARLSRUHER STR. / KURFÜRSTENDAMM	1		
		KATHARINENSTR. / KURFÜRSTENDAMM	2		
		KOENIGSALLEE	3		
		KUDOWASTR.	1		
		KURFÜRSTENDAMM / WESTFÄLISCHE STR. / HENRIETTENPLATZ	2		
		LENTZEALLEE	1		
		MECKLENBURGISCHE STR. / 100 AS SCHMARGENDORF AUSF N MECKLENBURGI WES	1		
		OLIVAER PLATZ	1		
		PARISER STR.	1		
		RÜDESHEIMER PLATZ	2		
		SCHLANGENBADER STR.	2		
		SCHWARZBACHER BRÜCKE	1		
		WIESBADENER STR.	3		
		XANTENER STR.	1		
		ZOPPOTER STR.	1		
		WI Ergebnis			44
		25 Ergebnis			52
		26	CH	BLEIBTREUSTR. / LIETZENBURGER STR. / SÄCHSISCHE STR	1
				GROLMANSTR. / KURFÜRSTENDAMM / UHLANDSTR	1
				JOACHIMSTALER STR.	5
				JOACHIMSTALER STR. / KURFÜRSTENDAMM	3
				JOACHIMSTALER STR. / LIETZENBURGER STR	1
	KNESEBECKSTR. / KURFÜRSTENDAMM			1	
KURFÜRSTENDAMM	3				
KURFÜRSTENDAMM / GEORGE-GROSZ-PLATZ	1				
KURFÜRSTENDAMM / RANKESTR. / TAUENTZIENSTR	2				
LIETZENBURGER STR.	3				
LIETZENBURGER STR. / MEINEKESTR.	1				
LIETZENBURGER STR. / SCHLÜTERSTR. / OLIVAER PLATZ	2				
MARBURGER STR. / TAUENTZIENSTR.	1				
RANKESTR. / LOS-ANGELES-PLATZ	1				
UHLANDSTR.	1				
WIELANDSTR. / OLIVAER PLATZ	2				
CH Ergebnis				29	
WI	100 AS INNSBRUCKER PLATZ HAUPTFAHRBAHN >C			1	
	100 AS SCHMARGENDORF HAUPTFAHRBAHN >W			1	
	100 Z AS WEXSTR U AS DETMOLDER STR HAUPTFB		1		
	BADENSCHER STR.		1		
	BADENSCHER STR. / PRINZREGENTENSTR.	1			
	BARSTR. / MECKLENBURGISCHE STR.	1			

Häufigkeitsverteilung 2006			
Pol.Abschnitt	Bezirk	Ort	Ergebnis
26	WI	BERLINER STR. / BLISSESTR. / BRANDENBURGISCHE STR	2
		BERLINER STR. / FECHNERSTR.	1
		BLISSESTR.	1
		BLISSESTR. / DETMOLDER STR.	1
		BLISSESTR. / MECKLENBURGISCHE STR. / UHLANDSTR	1
		BRABANTER STR. / MECKLENBURGISCHE STR.	1
		BRANDENBURGISCHE STR.	1
		BRANDENBURGISCHE STR. / MANNHEIMER STR. / SÄCHSISCHE STR. / WEGENERSTR.	1
		BUNDESALLEE / GÜNTZELSTR.	1
		BUNDESALLEE / HOHENZOLLERNDAMM / NACHODSTR	1
		DETMOLDER STR.	1
		DÜSSELDORFER STR.	1
		EISENZAHNSTR. / HOHENZOLLERNDAMM	1
		GRAINAUER STR.	1
		HOHENZOLLERNDAMM	1
		HOHENZOLLERNDAMM / FEHRBELLINER PLATZ	1
		HOHENZOLLERNDAMM / RUDOLSTÄDTER STR. / SEESENER STR.	1
		LIETZENBURGER STR.	1
		LUDWIGKIRCHSTR.	1
		MANNHEIMER STR.	1
		MECKLENBURGISCHE STR.	1
		MEINEKESTR. / SCHAPERSTR.	1
		NASSAUISCHE STR.	1
		SCHAPERSTR.	1
		UHLANDSTR.	2
		UHLANDSTR. / STRAÙE AM SCHOELERPARK	1
WEXSTR.	1		
WI Ergebnis			35
26 Ergebnis			64
27	CH	BACHSTR. / STRAÙE DES 17. JUNI	1
		BISMARCKSTR.	1
		BLEIBTREUSTR. / KANTSTR.	1
		BLEIBTREUSTR. / NIEBUHRSTR.	1
		BUDAPESTER STR. / HARDENBERGSTR. / KANTSTR.	2
		DOVESTR.	1
		FASANENSTR. / MÜLLER-BRESLAU-STR.	1
		FRANKLINSTR.	2
		GOETHESTR.	1
		GROLMANSTR.	1
		HARDENBERGSTR.	1
		HARDENBERGSTR. / HARDENBERGPLATZ	1
		HARDENBERGSTR. / JOACHIMSTALER STR.	1
		KANTSTR. / SAVIGNYPLATZ	2
		KANTSTR. / SCHLÜTERSTR.	1
		KANTSTR. / UHLANDSTR.	1
		LEIBNIZSTR. / NIEBUHRSTR.	1
		OTTO-SUHR-ALLEE	1
		SCHLÜTERSTR.	1
		STRAÙE DES 17. JUNI	1
CH Ergebnis			23
TG	BUDAPESTER STR.		1
TG Ergebnis			1
27 Ergebnis			24
Gesamtergebnis			327

Häufigkeitsverteilung 2006			
Pol.Abschnitt	Bezirk	Ort	Ergebnis
31	MI	ACKERSTR. / TORSTR.	1
		AM ZWIRNGRABEN / AN DER SPANDAUER BRÜCKE / DIRCKSENSTR.	1
		AN DER SPANDAUER BRÜCKE / HACKESCHER MARKT / ROSENTHALER STR.	1
		ANNA-LOUISA-KARSCH-STR. / FRIEDRICHSBRÜCKE (SPREE) / BURGSTR.	1
		BRUNNENSTR. / TORSTR. / ROSENTHALER STR. / WEINBERGSWEG	1
		CHAUSSEESTR.	4
		CHORINER STR. / SCHWEDTER STR.	1
		DIRCKSENSTR.	1
		FRIEDRICHSTR.	1
		FRIEDRICHSTR. / REINHARDTSTR.	1
		HENRIETTE-HERZ-PLATZ	1
		HESSISCHE STR.	2
		INVALIDENSTR.	1
		INVALIDENSTR. / AM NORDBAHNHOF	1
		INVALIDENSTR. / PLATZ VOR DEM NEUEN TOR	1
		KASTANIENALLEE / SCHWEDTER STR	2
		LINIENSTR. / ORANIENBURGER STR.	2
		MONBIJOUSTR.	1
		ORANIENBURGER STR.	1
		PFLUGSTR.	1
		ROSA-LUXEMBURG-STR.	1
		SPANDAUER STR.	2
		STEINSTR.	1
		TORSTR.	2
		TORSTR. / ALTE SCHÖNHAUSER STR. / SCHÖNHAUSER ALLEE / ROSA-LUXEMBURG-STR.	1
		TORSTR. / STRABBURGER STR. / ZOLASTR.	1
		MI Ergebnis	
31 Ergebnis			34
32	MI	ALEXANDERSTR.	1
		ALEXANDERSTR. / KARL-LIEBKNECHT-STR. / MEMHARDSTR.	1
		ALEXANDERSTR. / MAGAZINSTR. / VOLTAIRESTR.	1
		AM KÖLLNISCHEN PARK / RUNGESTR.	1
		ANNENSTR. / HEINRICH-HEINE-STR.	1
		BEHRENSTR.	1
		BELLEVUESTR. / EBERTSTR. / AUGUSTE-HAUSCHNER-STR. / POTSDAMER PLATZ / LEIPZIGER	1
		BREITE STR. / GERTRAUDENSTR. / MÜHLENDAMM / FISCHERINSEL	2
		BRÜCKENSTR.	1
		CHARLOTTENSTR. / BEHRENSTR.	1
		CHARLOTTENSTR. / UNTER DEN LINDEN	3
		DOROTHEENSTR. / FRIEDRICHSTR.	1
		ENGELDAMM	1
		FRIEDRICHSTR.	2
		FRIEDRICHSTR. / BEHRENSTR.	1
		FRIEDRICHSTR. / LEIPZIGER STR	3
		FRIEDRICHSTR. / UNTER DEN LINDEN	3
		GABRIELE-TERGIT-PROMENADE / STRESEMANNSTR. / POTSDAMER PLATZ	1
		GONTARDSTR. / KARL-LIEBKNECHT-STR. / ROSA-LUXEMBURG-STR	4
		GRÜNERSTR. / KLOSTERSTR.	1
		GRÜNERSTR. / MOLKENMARKT / MÜHLENDAMM / SPANDAUER STR	2
		HOLZMARKTSTR.	1
		JACOBYSTR. / SCHILLINGSTR.	1
		JANNOWITZBRÜCKE / ALEXANDERSTR. / HOLZMARKTSTR	1
		JERUSALEMER STR. / LEIPZIGER STR.	1
		KARL-LIEBKNECHT-STR	2
		KARL-LIEBKNECHT-STR. / SPANDAUER STR	1
		KARL-MARX-ALLEE	1
		LEIPZIGER PLATZ	1

Häufigkeitsverteilung 2006				
Pol.Abschnitt	Bezirk	Ort	Ergebnis	
32	MI	LEIPZIGER STR.	5	
		MICHAELKIRCHSTR.	1	
		NEUE GERTRAUDENBRÜCKE (SPREKANAL)	1	
		OTTO-BRAUN-STR. / ALEXANDERSTR. / KARL-MARX-ALLEE	1	
		OTTO-BRAUN-STR. / MOLLSTR.	2	
		SCHLOßPLATZ / WERDERSCHER MARKT	1	
		SPANDAUER STR.	1	
		TORSTR. / KARL-LIEBKNECHT-STR. / MOLLSTR. / PRENZLAUER ALLEE	1	
		UNTER DEN LINDEN	2	
		VOBSTR.	1	
		WILHELMSTR. / LEIPZIGER STR	2	
ZIMMERSTR.	1			
MI Ergebnis			61	
32 Ergebnis			61	
33	TG	ALT-MOABIT / BEUSSELSTR. / KAISERIN-AUGUSTA-ALLEE	1	
		ALT-MOABIT / ELBERFELDER STR.	1	
		ALT-MOABIT / JAGOWSTR.	1	
		AN DER PUTLITZBRÜCKE / WESTHAFENSTR	1	
		BIRKENSTR.	3	
		BOCHUMER STR. / BUNDESRATUFER	1	
		EMDENER STR.	1	
		JAGOWSTR.	1	
		KRUPPSTR. / RATHENOWER STR.	2	
		LEHRTER STR.	1	
		LEHRTER STR. / PERLEBERGER STR. / QUITZOWSTR.	1	
		LEVETZOWSTR.	1	
		LÜBECKER STR.	1	
		MINNA-CAUER-STR. / INVALIDENSTR.	1	
		OLDENBURGER STR. / OTTOSTR. / TURMSTR.	1	
		PERLEBERGER STR. / RATHENOWER STR. / STENDALER STR.	1	
		PERLEBERGER STR. / STROMSTR.	1	
		RATHENOWER STR.	1	
		SICKINGENSTR.	1	
SIEMENSSTR.	1			
TUNNEL TIERGARTEN EINFAHRT TIEFGARAGE LEHRTER BA	1			
TG Ergebnis			24	
33 Ergebnis			24	
34	MI	CORA-BERLINER-STR.	1	
		GERTRUD-KOLMAR-STR. / HANNAH-ARENDT-STR. / CORA-BERLINER-STR.	3	
		LENNESTR. / EBERTSTR.	1	
	MI Ergebnis			5
	TG	ALTE POTSDAMER STR.	1	
		ALT-MOABIT	1	
		ALT-MOABIT / KATHARINA-PAULUS-STR.	1	
		ALTONAER STR. / GROßER STERN	1	
		AN DER URANIA / KURFÜRSTENSTR. / SCHILLSTR	1	
		BUDAPESTER STR. / KURFÜRSTENSTR. / NÜRNBERGER STR.	2	
		EICHHORNSTR. / POTSDAMER STR. / BEN-GURION-STR.	1	
		EINEMSTR. / LÜTZOWPLATZ	1	
		FLEMINGSTR. / MELANCHTHONSTR. / PAULSTR	1	
		GROßER STERN / SPREEWEG	1	
		GROßER STERN / STRAßE DES 17. JUNI / TUNNEL SIEGESSÄULE WESTL	2	
HOFJÄGERALLEE		1		
HOFJÄGERALLEE / KLINGELHÖFERSTR. / STÜLERSTR. / TIERGARTENSTR	2			
KLINGELHÖFERSTR. / VON-DER-HEYDT-STR.	2			
KLOPSTOCKSTR. / STRAßE DES 17. JUNI	1			
KÖBISSSTR. / REICHPietschUFER / VON-DER-HEYDT-STR.	1			
LINKSTR. / RUDOLF-VON-GNEIST-GASSE	1			
LÜTZOWUFER	1			
PAULSTR. / JOACHIM-KARNATZ-ALLEE	1			
POHLSTR. / POTSDAMER STR.	2			

Häufigkeitsverteilung 2006			
Pol.Abschnitt	Bezirk	Ort	Ergebnis
34	TG	POTSDAMER STR.	2
		POTSDAMER STR. / SCHÖNEBERGER UFER / POTSDAMER BRÜCKE	1
		RUDOLF-VON-GNEIST-GASSE	1
		SCHÖNEBERGER UFER / GEORGE-C.-MARSHALL-BRÜCKE	2
		SPREEWEG	1
		STAUFFENBERGSTR.	1
		STAUFFENBERGSTR. / TIERGARTENSTR.	1
		STRASSE DES 17. JUNI	3
		TIERGARTENSTR.	1
		TG Ergebnis	
34 Ergebnis			43
35	WD	AFRIKANISCHE STR. / AMRUMER STR. / SEESTR.	1
		ANTWERPENER STR.	2
		ANTWERPENER STR. / BRÜSELER STR.	1
		BARFUSSTR. / GLASGOWER STR.	1
		BARFUSSTR. / MÜLLERSTR. / TRANSVAALSTR	1
		BRISTOLSTR. / DUBLINER STR.	1
		DOHNAGESTEL / SEESTR.	1
		FENNSTR. / MÜLLERSTR.	2
		FENNSTR. / REINICKENDORFER STR. / SCHÖNWALDER STR	1
		GOTTSCHEDSTR. / REINICKENDORFER STR.	1
		GRONINGER STR. / SEESTR.	1
		KAMERUNER STR.	1
		KURT-SCHUMACHER-DAMM	1
		LINDOWER STR.	1
		LUXEMBURGER STR.	1
		LUXEMBURGER STR. / MÜLLERSTR. / SCHULSTR.	2
		LYNARSTR. / SPARRSTR.	1
		LYNARSTR. / TEGELER STR.	1
		MÜLLERSTR.	2
		MÜLLERSTR. / SEESTR.	1
		MÜLLERSTR. / UNGARNSTR.	1
		NORDUFER / SEESTR. / SEESTRAßENBRÜCKE NÖRDLICH	1
		OFENER STR.	2
		OSLOER STR. / LOUISE-SCHROEDER-PLATZ	1
		OSLOER STR. / REINICKENDORFER STR. / SEESTR. / LOUISE-SCHROEDER-PLATZ	4
		PANKSTR. / REINICKENDORFER STR.	1
		SEESTR.	1
		SPRENGELSTR.	1
		SWAKOPMUNDER STR.	1
		TEGELER STR.	1
TOGOSTR.	1		
TRANSVAALSTR.	1		
UNGARNSTR.	1		
WD Ergebnis			41
35 Ergebnis			41
36	WD	BADSTR.	2
		BADSTR. / BÖTTGERSTR. / BEHMSTR.	2
		BADSTR. / BUTTMANNSTR.	1
		BELLERMANNSTR. / PRINZENALLEE	1
		BORNHOLMER STR.	1
		BÖTTGERSTR. / HOCHSTR.	2
		BÖTTGERSTR. / PANKSTR. / THURNEYSSERSTR.	1
		BRUNNENSTR.	4
		GLÜCKSBURGER STR.	1
		GRÜNTALER STR.	2
		GRÜNTALER STR. / OSLOER STR. / BORNHOLMER STR.	3
		HUSSITENSTR. / STRALSUNDER STR.	1
		KÖSLINER STR.	1
		NEUE HOCHSTR. / SCHÖNWALDER STR.	1
		NORDBAHNSTR.	1

Häufigkeitsverteilung 2006			
Pol.Abschnitt	Bezirk	Ort	Ergebnis
36	WD	OSLOER STR. / PRINZENALLEE	4
		OSLOER STR. / SCHWEDENSTR.	1
		OSLOER STR. / TRAVEMÜNDER STR.	2
		PANKSTR. / SCHÖNSTEDTSTR.	1
		PRINZENALLEE / SOLDINER STR.	2
		SCHÖNWALDER STR.	1
		SCHULZENDORFER STR.	1
		SOLDINER STR.	2
		SONDERBURGER STR. / BORNHOLMER STR.	1
		STRALSUNDER STR. / WATTSTR. / STRELITZER STR.	1
		STRELITZER STR.	1
		WIESENSTR.	1
		WD Ergebnis	
36 Ergebnis			42
Gesamtergebnis			245

Häufigkeitsverteilung 2006			
Pol.Abschnitt	Bezirk	Ort	Ergebnis
41	SB	AN DER URANIA / KLEISTSTR. / LIETZENBURGER STR. / MARTIN-LUTHER-STR.	3
		APOSTEL-PAULUS-STR.	1
		AUGSBURGER STR. / LIETZENBURGER STR. / PASSAUER STR	2
		BAYERISCHER PLATZ	1
		BAYREUTHER STR. / KLEISTSTR. / WITTENBERGPLATZ	1
		BÜLOWSTR.	2
		BÜLOWSTR. / NOLLENDORFPLATZ	1
		COURBIERESTR. / EISENACHER STR. / KLEISTSTR.	1
		EINEMSTR. / MAIENSTR.	1
		EISENACHER STR.	1
		EISENACHER STR. / MOTZSTR.	1
		ELSE-LASKER-SCHÜLER-STR.	1
		FUGGERSTR.	1
		GRUNEWALDSTR. / BAYERISCHER PLATZ	1
		GRUNEWALDSTR. / HAUPTSTR. / LANGENSCHIEDTSTR	1
		KLEISTSTR.	1
		MARTIN-LUTHER-STR.	2
		MERSEBURGER STR.	1
		MOTZSTR.	1
		NOLLENDORFSTR. / SCHWERINSTR. / ZIETENSTR.	1
		PASSAUER STR.	1
PASSAUER STR. / TAUNTZENSTR.	2		
YORCKSTR.	1		
SB Ergebnis			29
41 Ergebnis			29
42	SB	100 AK SCHÖNEBERG EINF V GRAZER N SACH(NK,TE)	1
		100 AK SCHÖNEBERG HAUPTFAHRBAHN >O	1
		103 AS SAARSTR AUSF N FRIEDENAUER BRÜCKE (WEST)	1
		AKAZIENSTR. / HAUPTSTR. / KAISER-WILHELM-PLATZ	2
		ALBESTR. / SARRAZINSTR.	1
		BADENSCHER STR. / MERANER STR.	1
		BAUTZENER STR. / YORCKSTR.	1
		BECKERSTR. / RUBENSSTR.	1
		BUNDESALLEE / HANDJERYSTR. / ROENNEBERGSTR. / STUBENRAUCHSTR.	1
		CRELLESTR. / LANGENSCHIEDTSTR	1
		DOMINICUSSTR. / FEURIGSTR. / FRITZ-REUTER-STR	1
		DOMINICUSSTR. / MARTIN-LUTHER-STR.	1
		DOMINICUSSTR. / SACHSENDAMM / TORGAUER STR.	1
		EBERSSTR. / INNSBRUCKER PLATZ / 100 AS INNSBRUCKER (ÖSTL T) AUSF N INNSBRUCKER	1
		EISENACHER STR.	1
		ERDMANNSTR.	1
		FREGESTR.	1
		GRAZER DAMM / VORARLBERGER DAMM / 100 AK SCHÖNEBERG EINF V GRAZER N SACH U SACH(1
		HANDJERYSTR. / SCHMILJANSTR.	1
		HAUPTSTR.	6
		HAUPTSTR. / MARTIN-LUTHER-STR.	3
		HAUPTSTR. / RUBENSSTR.	1
		HEYLSTR.	1
		KATZLERSTR.	2
		KOLONNENSTR. / NAUMANNSTR.	2
		MARTIN-LUTHER-STR. / MEININGER STR.	1
		MONUMENTENSTR.	1
		NAUMANNSTR. / SACHSENDAMM / 100 AS ALBOINSTR. (WESTL.), EINF V SACHSEND,NAU	2
		PRELLERWEG / SEMBRITZKISTR.	2
		RUBENSSTR.	2
		SACHSENDAMM	1
		SCHMARGENDORFER STR.	1
		SPONHOLZSTR.	1
SÜDWESTKORSO	2		

Häufigkeitsverteilung 2006					
Pol.Abschnitt	Bezirk	Ort	Ergebnis		
42	SB	YORCKSTR.	1		
	SB Ergebnis		49		
42 Ergebnis			49		
43	ZD	115 AK ZEHLENDORF AUSF N POTSDAMER CHAUSSEE OST	1		
		115 AK ZEHLENDORF AUSF N POTSDAMER CHAUSSEE W	1		
		AM GROßEN WANNSEE	1		
		AM SCHLACHTENSEE / LIMASTR. / MEXIKOPLATZ	1		
		BERLEPSCHSTR.	1		
		BUSSEALLEE	1		
		CONRADSTR. / KÖNIGSTR.	1		
		GUTZMANNSTR. / URBANSTR.	1		
		HAVELCHAUSSEE	1		
		HIRSCHHORNER WEG	1		
		ILSENSTEINWEG / POTSDAMER CHAUSSEE / SPANISCHE ALLEE / LISSABONALLEE	1		
		KÖNIGSTR.	1		
		LADIUSSTR.	1		
		LINDENTHALER ALLEE / OERTZENWEG	1		
		LLOYD-G.-WELLS-STR.	1		
		LUPSTEINER WEG	1		
		MACHNOWER STR.	1		
		NIBELUNGENSTR. / POTSDAMER CHAUSSEE	1		
		ONKEL-TOM-STR.	2		
		POTSDAMER CHAUSSEE	3		
REICHSBAHNSTR.	1				
RIEMEISTERSTR. / SCHÜTZALLEE	1				
SPANISCHE ALLEE	2				
SVEN-HEDIN-STR.	1				
WILSKISTR.	1				
ZD Ergebnis			29		
43 Ergebnis			29		
44	SB	ALBOINSTR.	1		
		ALBOINSTR. / BURCHARDSTR.	1		
		ALBOINSTR. / KAISERIN-AUGUSTA-STR. / ALBOINPLATZ	1		
		ARNULFSTR.	1		
		ARNULFSTR. / PRELLERWEG / RÖBLINGSTR.	1		
		BESSEMERSTR.	1		
		EYTHSTR.	1		
		SB Ergebnis			7
		TE	100 AS ALBOINSTR HAUPTFAHRBAHN >WZW.ALB(ÖSTL.)U.	1	
			100 AS GRADESTR HAUPTFAHRBAHN >SC	1	
	100 AS OBERLANDSTR HAUPTFAHRBAHN >NW		1		
	100 AS OBERLANDSTR HAUPTFAHRBAHN >SC		1		
	100 AS TEMPELHOFER DAMM HAUPTFAHRBAHN >O		1		
	ALT-MARIENDORF		1		
	ALT-TEMPELHOF / BURCHARDSTR. / MANTEUFFELSTR.		1		
	ALT-TEMPELHOF / TEMPELHOFER DAMM		1		
	ATTLASTR. / RINGSTR		1		
	BOELCKESTR.		1		
	BORUSSIASTR. / MANTEUFFELSTR.	1			
	COLUMBIADAMM	1			
FRIEDENSTR. / GROßBEERENSTR. / LANKWITZER STR	1				
FRIEDRICH-KARL-STR. / WERDERSTR.	1				
FRIEDRICH-WILHELM-STR. / TEMPELHOFER DAMM	1				
GERSDORFSTR.	1				
GONTERMANNSTR. / HOEPPNERSTR. / WERNER-VOß-DAMM	1				
GOTTLIEB-DUNKEL-STR. / HATTENHEIMER STR. / NACKENHEIMER WEG	1				
KAISERKORSO / MANFRED-VON-RICHTHOFEN-STR.	1				
KURFÜRSTENSTR.	1				
LEONHARDYWEG	1				
MANFRED-VON-RICHTHOFEN-STR. / SCHULENBURGRING	1				
MANTEUFFELSTR.	1				
MARIENDORFER DAMM	3				
ORDENSMEISTERSTR.	1				

Häufigkeitsverteilung 2006			
Pol.Abschnitt	Bezirk	Ort	Ergebnis
44	TE	RIXDORFER STR.	1
		TEILESTR.	2
		TEMPELHOFER DAMM	2
		UDETZEILE	1
		WITTEKINDSTR.	1
		WULFILA-UFER	1
	TE Ergebnis		35
44 Ergebnis			42
45	ZD	CLAYALLEE	2
		ENGLERALLEE / SCHORLEMERALLEE / SPILSTR.	1
		IN DER HALDE / PACELLIALLEE	1
		KAISERSWERTHER STR.	1
		PACELLIALLEE	2
	ZD Ergebnis		7
	ST	ALBRECHTSTR.	3
		ALBRECHTSTR. / HALSKESTR. / SIEMENSSTR. / STEPHANSTR	1
		ALBRECHTSTR. / HEESESTR. / SCHÜTZENSTR.	1
		ASTERNPLATZ	1
		BERGSTR.	2
		BERGSTR. / KÖRNERSTR.	2
		BISMARCKSTR. / FEUERBACHSTR. / KNAUSSTR.	1
		BRAILLESTR.	1
		BRAILLESTR. / HINDENBURGDAMM / SCHLOßSTR	1
		DALANDWEG / KLINGSORSTR.	1
		DÜPPELSTR.	2
		FABECKSTR. / TIETZENWEG / UNTER DEN EICHEN	1
		GELIEUSTR.	1
		GRUNEWALDSTR. / ROTHENBURGSTR.	1
		HERDERSTR.	1
		KREUTZERWEG	1
		KUHLIGKSHOFSTR. / SCHLOßSTR. / WOLFENSTEINDAMM / 103 AS SCHLOßSTR	3
		AUSFAHRT N SCH	1
		LEPSIUSSTR. / MARKELSTR. / MABMANNSTR	1
		LEPSIUSSTR. / SCHILDHORNSTR.	1
		MARKELSTR. / SCHLOßSTR.	1
		MITTELSTR.	1
		MOLTKESTR.	1
		POSCHINGERSTR.	1
		PRAUSESTR.	1
		SCHILDHORNSTR.	1
		SCHILDHORNSTR. / SCHLOßSTR.	1
		SCHLOßSTR.	2
	TREITSCHKESTR.	1	
	WOLFENSTEINDAMM	1	
	ST Ergebnis		37
45 Ergebnis			44
46	ZD	BERLINER STR.	3
		BERLINER STR. / DAHLEMER WEG / THIELALLEE / UNTER DEN EICHEN	1
		SUNDGAUER STR.	1
	ZD Ergebnis		5
	ST	ADOLF-MARTENS-STR. / UNTER DEN EICHEN / VON-LAUE-STR.	1
		ALTENAUER WEG	1
		AM STICHKANAL	1
		BLÜCHERSTR.	1
		BRAUERSTR. / KÖNIGSBERGER STR. / OBERHOFER WEG / KRANOLDPLATZ	1
		BROTTERODER STR.	1
		DESSAUERSTR. / ZIETENSTR. / RUDOLF-BEYENDORFF-RING	1
		DILLGESSTR. / KAISER-WILHELM-STR	1
		DRAKESTR.	2
		DRAKESTR. / HABELSCHWERDTER ALLEE / UNTER DEN EICHEN	1
		DRAKESTR. / WEDDIGENWEG	1
		EISWALDTSTR. / GALLWITZALLEE	1
		GÄRTNERSTR. / KAULBACHSTR.	1

Häufigkeitsverteilung 2006			
Pol.Abschnitt	Bezirk	Ort	Ergebnis
46	ST	GOERZALLEE	3
		HEINERSDORFER STR.	1
		KAISER-WILHELM-STR. / LEONORENSTR. / PAUL-SCHNEIDER-STR	1
		KAISER-WILHELM-STR. / RUTHSTR	1
		KAISER-WILHELM-STR. / SEYDLITZSTR	1
		LANKWITZER STR. / LORENZSTR.	1
		LAUSANNER STR.	1
		LEONORENSTR.	1
		MALTESERSTR.	1
		MORGENSTERNSTR.	1
		OBERHOFER WEG	1
		OSDORFER STR.	1
		OSTPREUBENDAMM	1
		SCHEELESTR.	1
		SOPHIE-TAEUBER-ARP-WEG	1
ZERBSTER STR.	1		
ST Ergebnis			32
46 Ergebnis			37
47	TE	BAHNHOFSTR.	2
		BAHNHOFSTR. / MELLENER STR.	1
		BRITZER STR.	1
		BUCKOWER CHAUSSEE	2
		BUCKOWER CHAUSSEE / LICHTENRADER DAMM / MARIENDORFER DAMM / MARIENFELDER CHAUSSE	1
		GLÄRNISCHWEG / MARIENDORFER DAMM	1
		GOLTZSTR.	1
		GOLTZSTR. / HORSTWALDER STR.	1
		GOLTZSTR. / KIRCHHAINER DAMM / LICHTENRADER DAMM / PAPLITZER STR.	1
		GROB-ZIETHENER STR. / TAUNUSSTR.	1
		HILBERTSTR. / PRINZESSINNENSTR. / WÜNSDORFER STR	1
		HILDBURGHAEUSER STR.	2
		HILDBURGHAEUSER STR. / TIRSCHENREUTHER RING	1
		KLAUSENBURGER PFAD / MARIENFELDER ALLEE	1
		LICHTENRADER DAMM	1
		MALTESERSTR.	1
		MARIENDORFER DAMM	5
		MARIENDORFER DAMM / SÄNTISSTR. / TAUERNALLEE	1
		MARIENFELDER ALLEE	1
		MARIENFELDER ALLEE / DOMAGKSTR.	1
		MAXIMILIAN-KALLER-STR	1
		MOTZENER STR. / NAHMITZER DAMM	3
		MOTZENER STR. / SPERENBERGER STR.	1
		PANSFELDER WEG / TILKERODER WEG	1
		REIßBECKSTR.	1
		SÄNTISSTR.	1
		TAUERNALLEE	1
		TIRSCHENREUTHER RING	1
		TÖPCHINER WEG	1
		TE Ergebnis	
47 Ergebnis			38
Gesamtergebnis			268

Häufigkeitsverteilung 2006			
Pol.Abschnitt	Bezirk	Ort	Ergebnis
52	KB	BERGMANNSTR. / SCHENKENDORFSTR.	1
		BÖCKHSTR. / GRIMMSTR.	1
		FRIESENSTR.	1
		FRIESENSTR. / SCHWIEBUSSE STR.	1
		FÜRBRINGERSTR. / MITTENWALDER STR	1
		GNEISENAUSTR. / MEHRINGDAMM / YORCKSTR.	2
		GNEISENAUSTR. / MITTENWALDER STR	1
		GRAEFESTR. / HASENHEIDE	1
		GRAEFESTR. / URBANSTR.	1
		GROßBEERENSTR. / OBENTRAUTSTR.	1
		HASENHEIDE	1
		KATZBACHSTR.	1
		KATZBACHSTR. / YORCKSTR.	2
		KÖRTESTR.	1
		KOTTBUSSE DAMM	2
		KREUZBERGSTR.	1
		MONUMENTENSTR.	1
		OBENTRAUTSTR.	1
		SCHÖNEBERGER STR. / SCHÖNEBERGER UFER / TEMPELHOFER UFER / SCHÖNEBERGER BRÜCKE	1
		TEMPELHOFER UFER	1
		URBANSTR.	1
YORCKSTR.	2		
KB Ergebnis			26
52 Ergebnis			26
53	KB	ADMIRALSTR. / KOTTBUSSE STR. / REICHENBERGER STR. / SKALITZER STR. / ADALBERTST	1
		BÖCKLERSTR.	1
		CUVRYSTR. / WRANGELSTR.	1
		FALCKENSTEINSTR.	1
		FALCKENSTEINSTR. / OBERBAUMSTR.	3
		FORSTER STR. / REICHENBERGER STR.	1
		FRIEDRICHSTR.	1
		GITSCHINER STR. / PRINZENSTR.	2
		GITSCHINER STR. / ZOSSENER STR. / LINDENSTR	1
		GLOGAUER STR.	1
		HALLESCHES UFER / MEHRINGBRÜCKE / WILHELMSTR	2
		HECKMANNUFER / SCHLESISCHE STR. / SCHLESISCHE BRÜCKE	1
		KOCHSTR. / MARKGRAFENSTR.	1
		KOTTBUSSE STR.	1
		LAUSITZER PLATZ	1
		LAUSITZER STR. / REICHENBERGER STR.	1
		LAUSITZER STR. / SKALITZER STR. / LAUSITZER PLATZ	1
		LIEGNITZER STR. / REICHENBERGER STR	1
		LINDENSTR.	1
		LOBECKSTR. / MORITZSTR.	1
		LÜBBENER STR. / SKALITZER STR. / WRANGELSTR	2
		MANTEUFFELSTR. / ORANIENSTR. / SKALITZER STR. / WIENER STR	3
		MARIANNENPLATZ	2
		MARIANNENSTR.	1
		MARIANNENSTR. / SKALITZER STR	1
		MORITZPLATZ	1
		OPPELNER STR.	1
		OPPELNER STR. / SKALITZER STR	1
		ORANIENSTR.	1
		ORANIENSTR. / ADALBERTSTR.	3
		ORANIENSTR. / ORANIENPLATZ	1
		PRINZENSTR.	1
		PÜCKLERSTR. / KÖPENICKER STR.	1
		RAHEL-VARNHAGEN-PROMENADE / WILHELMSTR	1
REICHENBERGER STR.	1		
RITTERSTR. / ALEXANDRINENSTR	1		
SCHLESISCHE STR.	1		
SCHLEUSENUFER	1		
STRESEMANNSTR.	1		

Häufigkeitsverteilung 2006			
Pol.Abschnitt	Bezirk	Ort	Ergebnis
53	KB	VOR DEM SCHLESISCHEN TOR	1
		WASSERTORSTR.	1
		WIENER STR.	1
		WILHELMSTR.	1
		ZEUGHOFSTR. / KÖPENICKER STR.	1
		KB Ergebnis	
53 Ergebnis			54
54	NK	100 AD NEUKÖLLN VERB-FB V A 100 >O N A 113 SÜD	1
		100 PROV. AS GRENZALLEE AUSF N GRENZALLEE	3
		ARONSSTR.	1
		BÖHMISCHE STR.	1
		BRAUNSCHWEIGER STR.	1
		DONAUSTR. / ERKSTR.	1
		FRIEDELSTR. / PFLÜGERSTR.	1
		GRENZALLEE / 100 PROV. AS GRENZALLEE AUSF N GRENZALLEE / 100 PROV. AS GRENZALLEE	1
		HARZER STR.	1
		HARZER STR. / WILDENBRUCHSTR.	1
		HOBRECHTSTR. / PFLÜGERSTR.	1
		HOBRECHTSTR. / SONNENALLEE	1
		HÜTTENRODER WEG	1
		KARL-MARX-PLATZ	2
		KIEHLUFER / TREPTOWER BRÜCKE / TREPTOWER STR	1
		LAHNSTR.	1
		LAUBESTR.	1
		MAYBACHUFER	1
		MICHAEL-BOHNEN-RING / SONNENALLEE	1
		MITTELBUSCHWEG / NIEMETZSTR	1
		NIEMETZSTR. / SAALESTR.	1
		PANNIERSTR. / PFLÜGERSTR.	1
		PANNIERSTR. / WESERSTR.	1
		REUTERSTR. / SONNENALLEE	2
		RICHARDPLATZ	1
		RICHARDSTR.	1
		SAALESTR. / SONNENALLEE	2
		SCHUDOMASTR.	1
		SONNENALLEE	2
		TEUPITZER STR.	1
TREPTOWER STR.	2		
WEICHELSTR. / WESERSTR.	1		
WESERSTR. / TREPTOWER STR.	1		
ZIEGRASTR. / SONNENBRÜCKE / SONNENALLEE	1		
NK Ergebnis		41	
54 Ergebnis			41
55	NK	100 AS BUSCHKRUGA EINFAHRT V BUSCHKRUGA >N	1
		BRITZER DAMM / GERMANIAPROMENADE	1
		BUSCHKRUGALLEE / 100 AS BUSCHKRUGA AUSFAHRT N BUSCHKRUGA >S / 100 AS BUSCHKRUGAL	1
		BUSCHKRUGALLEE / GRENZALLEE / KARL-MARX-STR	1
		COLUMBIADAMM	3
		COLUMBIADAMM / FLUGHAFENSTR. / FONTANESTR	1
		EMSER STR. / ILSESTR.	1
		EMSER STR. / KARL-MARX-STR. / SAALESTR.	1
		EMSER STR. / ODERSTR.	1
		ERLANGER STR.	1
		FLUGHAFENSTR.	1
		FLUGHAFENSTR. / HERMANNSTR.	1
		GLASOWER STR.	1
		GLASOWER STR. / KARL-MARX-STR	1
		HASENHEIDE / HERMANNSTR. / KARL-MARX-STR. / HERMANNPLATZ	2
		HERMANNSTR.	5
		HERMANNSTR. / LEINESTR.	2
		HERMANNSTR. / THOMASSTR.	1
		HERTASTR. / SILBERSTEINSTR.	1
		KARL-MARX-STR.	3

Häufigkeitsverteilung 2006			
Pol.Abschnitt	Bezirk	Ort	Ergebnis
55	NK	KARL-MARX-STR. / KARL-MARX-PLATZ	1
		KARL-MARX-STR. / KIRCHHOFSTR. / SCHIERKER STR	1
		KARL-MARX-STR. / LAHNSTR. / SILBERSTEINSTR	1
		KARL-MARX-STR. / MAINZER STR.	1
		KARL-MARX-STR. / RINGBAHNSTR	1
		KARL-MARX-STR. / SALTYKOWSTR	1
		KARL-MARX-STR. / SCHÖNSTEDTSTR.	1
		KARL-MARX-STR. / THOMASSTR. / KARL-MARX-PLATZ	1
		KRANOLDSTR.	1
		LAUTERBERGER STR. / TRESEBURGER UFER	1
		LICHTENRADER STR.	1
		LICHTENRADER STR. / MAHLER STR.	1
		LICHTENRADER STR. / OKERSTR.	1
		MARIENDORFER WEG	1
		ODERSTR.	1
		SCHIERKER STR.	1
		SIEGFRIEDSTR.	1
		SILBERSTEINSTR.	2
		WEISESTR.	1
		WERBELLINSTR.	1
WERBELLINSTR. / HANS-SCHIFTAN-STR	1		
NK Ergebnis			52
55 Ergebnis			52
56	NK	ALT-BUCKOW	1
		ALT-BUCKOW / AN DEN ACHTERHÖFEN / MARIENFELDER CHAUSSEE / RUFACHER WEG	1
		ALT-RUDOW	1
		AM ESPENPFUHL	1
		BAUMLÄUFERWEG / JOHANNISTHALER CHAUSSEE	1
		BILDHAUERWEG	1
		BILDHAUERWEG / NEUKÖLLNER STR	2
		BLASCHKOALLEE	2
		BRITZER DAMM	2
		BUCKOWER DAMM	2
		BUCKOWER DAMM / GERLINGER STR. / RINGSLEBENSTR	1
		BUSCHKRUGALLEE	1
		BUSCHKRUGALLEE / GIELOWER STR. / GRÜNER WEG / RUDOWER STR	1
		BUSCHKRUGALLEE / PARCHIMER ALLEE	1
		DEUSCHTALER STR. / OSTBURGER WEG	1
		DRUSENHEIMER WEG / MARIENFELDER CHAUSSEE / QUARZWEG	1
		FRITZ-ERLER-ALLEE / JOHANNISTHALER CHAUSSEE	1
		FRITZ-ERLER-ALLEE / LIPSCHITZALLEE	1
		HASELSTEIG / KOPPELWEG	1
		HEIDELÄUFERWEG	1
		IMBUSCHWEG / JOHANNISTHALER CHAUSSEE	1
		JOHANNISTHALER CHAUSSEE	3
		KANALSTR.	3
		KIRSCHNERWEG / JOHANNISTHALER CHAUSSEE	1
		KLEESTR.	1
		KLEESTR. / NEUKÖLLNER STR. / UHRMACHERWEG	1
		KÜNHEIMER WEG	1
		MOHRINER ALLEE / HOCHKÖNIGWEG / AM BRITZER GARTEN	1
		NEUKÖLLNER STR.	2
		PETUNIENWEG / JOHANNISTHALER CHAUSSEE	1
		RUDOWER STR.	1
		RUDOWER STR. / JOHANNISTHALER CHAUSSEE	3
		RUDOWER STR. / WENDEHALSWEG / ZADEKSTR	1
		SOLLMANNWEG	1
		SPÄTHSTR.	2
		THEODOR-LOOS-WEG	1
		TISCHLERZEILE / KÖLNER DAMM / JOHANNISTHALER CHAUSSEE	1
		TÖPCHINER WEG	1
		UHRMACHERWEG	1
		NK Ergebnis	
56 Ergebnis			51

Häufigkeitsverteilung 2006			
Pol.Abschnitt	Bezirk	Ort	Ergebnis
57	FH	BÄNSCHSTR.	1
		BERSARINPLATZ / PETERSBURGER STR.	1
		BÜSCHINGSTR. / FRIEDENSTR.	1
		DANZIGER STR. / LANDSBERGER ALLEE / PETERSBURGER STR	1
		EBERTYSTR. / CONRAD-BLENKLE-STR. / LANDSBERGER ALLEE	1
		EBERTYSTR. / ELDNAER STR. / MÜHSAMSTR. / THAERSTR.	1
		EBERTYSTR. / MATTERNSTR.	1
		ELDNAER STR.	1
		FRIEDENSTR.	2
		FRIEDENSTR. / PLATZ DER VEREINTEN NATIONEN	1
		FRIEDENSTR. / PLATZ DER VEREINTEN NATIONEN / LANDSBERGER ALLEE	1
		FRITZ-RIEDEL-STR. / HAUSBURGSTR. / LANDSBERGER ALLEE	1
		LICHTENBERGER STR. / PALISADENSTR. / WEYDEMEYERSTR. / PLATZ DER VEREINTEN NATION	1
		LIEBIGSTR.	1
		PETERSBURGER STR.	2
		PLATZ DER VEREINTEN NATIONEN	2
		PLATZ DER VEREINTEN NATIONEN / PLATZ DER VEREINTEN NATIONEN	1
		RICHARD-ERMISCH-STR. / ELDNAER STR. / LIEBIGSTR	1
		RICHARD-SORGE-STR.	1
		SCHREINERSTR.	2
FH Ergebnis			24
57 Ergebnis			24
58	FH	AN DER MICHAELBRÜCKE	1
		AN DER MICHAELBRÜCKE / HOLZMARKTSTR. / LICHTENBERGER STR	1
		ANDREASSTR. / HOLZMARKTSTR. / STRALAUER PLATZ / AN DER SCHILLINGBRÜCKE	1
		ANDREASSTR. / KARL-MARX-ALLEE / LEBUSER STR	1
		BÖCKLINSTR. / SONNTAGSTR.	1
		BOXHAGENER STR.	2
		CORINTHSTR. / AM RUDOLFPLATZ / MODERSOHNSTR	1
		ELSENSTR. / ALT-STRALAU / MARKGRAFENDAMM / STRALAUER ALLEE	1
		FINOWSTR. / FRANKFURTER ALLEE	1
		FINOWSTR. / SCHARNWEBERSTR.	1
		FRANKFURTER ALLEE	5
		FRANKFURTER ALLEE / JESSNERSTR. / PETTENKOFERSTR	1
		FRANKFURTER ALLEE / JUNGSTR. / VOIGTSTR	2
		FRANKFURTER TOR / FRANKFURTER TOR	2
		GABRIEL-MAX-STR. / SIMPLONSTR	1
		GÄRTNERSTR. / SIMPLONSTR. / MODERSOHNSTR.	1
		GRÜNBERGER STR.	2
		GRÜNBERGER STR. / SIMON-DACH-STR.	1
		GRÜNBERGER STR. / WARSCHAUER STR.	3
		GÜRTELSTR.	1
		HOLZMARKTSTR.	1
		KARL-MARX-ALLEE	4
		KARL-MARX-ALLEE / STRAUSBERGER PLATZ	1
		KOPERNIKUSSTR.	1
		KOPERNIKUSSTR. / WARSCHAUER STR.	3
		LENBACHSTR.	1
		MARCHLEWSKISTR. / PILLAUER STR	1
		MODERSOHNSTR.	1
		MÜHLENSTR.	1
		MÜHLENSTR. / RUMMELSBURGER PLATZ	1
		NAGLERSTR.	1
		NEUE BAHNHOFSTR.	1
		OBERBAUMBRÜCKE (SPREE)	1
		SIMON-DACH-STR.	1
		SIMPLONSTR.	1
		SINGERSTR.	1
STRAÙE DER PARISER KOMMUNE / FRANZ-MEHRING-PLATZ / RÜDERSDORFER STR.	1		
STRAÙE DER PARISER KOMMUNE / KARL-MARX-ALLEE	3		
TORELLSTR.	1		
WARSCHAUER BRÜCKE	1		

Häufigkeitsverteilung 2006			
Pol.Abschnitt	Bezirk	Ort	Ergebnis
58	FH	WARSCHAUER PLATZ	1
		WARSCHAUER STR.	3
	FH Ergebnis		61
58 Ergebnis			61
Gesamtergebnis			309

Häufigkeitsverteilung 2006			
Pol.Abschnitt	Bezirk	Ort	Ergebnis
61	HS	AM FAULEN SEE	1
		BARTHER STR.	1
		BITBURGER STR.	1
		CHOPINSTR. / HANSASTR. / INDIRA-GANDHI-STR.	1
		DEGNERSTR.	1
		DORFSTR.	1
		FALKENBERGER CHAUSSEE / RÜDICKENSTR. / ZINGSTER STR.	1
		GEHRENSEESTR. / WOLLENBERGER STR.	1
		GOECKESTR. / NEUSTRELITZER STR.	2
		GOECKESTR. / WERNEUCHENER STR.	1
		GOTTFRIEDSTR. / WARTENBERGER STR.	1
		GRAALER WEG / DARBER STR.	1
		GROBE-LEEGER-STR.	1
		HANSASTR.	2
		HAUPTSTR. / RHINSTR. / WARTENBERGER STR.	1
		KONRAD-WOLF-STR.	1
		KONRAD-WOLF-STR. / DEGNERSTR. / MANETSTR. / SCHÖNEICHER STR.	1
		KONRAD-WOLF-STR. / ROEDERNSTR. / WRIEZENER STR.	1
		MALCHOWER WEG	1
		MARIE-ELISABETH-VON-HUMBOLDT-STR.	1
		MARZAHNER STR. / WOLLENBERGER STR.	1
		NEUBRANDENBURGER STR. / KRÖPELINER STR.	1
		NIENHAGENER STR. / ZUM HECHTGRABEN	1
		PABLO-PICASSO-STR.	1
		RHINSTR. / WORBISER STR.	1
		ROTKAMP	1
		VINCENT-VAN-GOGH-STR.	1
		WARTENBERGER STR.	2
		WARTENBERGER STR. / ANNA-EBERMANN-STR.	1
		WARTENBERGER WEG	1
		WELSESTR. / BIESENBROWER STR.	1
		WRIEZENER STR.	1
		ZINGSTER STR. / DIERHAGENER STR.	1
HS Ergebnis			36
61 Ergebnis			36
62	MZ	ALLEE DER KOSMONAUTEN	4
		ALLEE DER KOSMONAUTEN / ALLEE DER KOSMONAUTEN	1
		ALLEE DER KOSMONAUTEN / LANDSBERGER ALLEE / RAOUL-WALLENBERG-STR.	1
		ALLEE DER KOSMONAUTEN / MÄRKISCHE ALLEE	1
		ALT-BIESDORF / GRABENSBRUNG	2
		ALT-BIESDORF / KÖPENICKER STR. / BLUMBERGER DAMM	1
		ALTENTREPTOWER STR.	1
		ALT-FRIEDRICHSFELDE / MÄRKISCHE ALLEE	1
		AMANLISWEG	1
		BÄRENSTEINSTR.	2
		BITTERFELDER STR.	1
		BITTERFELDER STR. / MÄRKISCHE ALLEE	1
		BITTERFELDER STR. / WOLFENER STR.	1
		BLENHEIMSTR. / ALLEE DER KOSMONAUTEN	2
		BORKHEIDER STR.	1
		BRODOWINER RING	1
		BRUNO-BAUM-STR.	1
		BURGHARDWEG	1
		CECILIESTR.	1
		DANKRATSTR. / EICHENALLEE / KÖPENICKER STR.	1
		DESSAUER STR.	1
		EITELSTR. / KORNMANDELWEG / OBERFELDSTR.	1
		EITELSTR. / LUISE-ZIETZ-STR. / ALLEE DER KOSMONAUTEN	1
		ELISABETHSTR. / BLUMBERGER DAMM	1
		GARTENSTR. / KÖPENICKER STR. / LINDENSTR.	1
		GEORG-KNORR-STR. / WIESENBURGER WEG	1
		GLAMBECKER RING / BLUMBERGER DAMM / MEHROWER ALLEE	1
		GLAMBECKER RING / HOHENSAAATENER STR.	1
		HADUBRANDSTR. / KÖPENICKER STR.	1
		HAVEMANNSTR.	2

Häufigkeitsverteilung 2006			
Pol.Abschnitt	Bezirk	Ort	Ergebnis
62	MZ	HOHNSAATENER STR.	1
		JAN-PETERSEN-STR. / RAOUL-WALLENBERG-STR.	1
		JOACHIM-RINGELNATZ-STR.	1
		KEMBERGER STR. / WUHLETALSTR. / BLUMBERGER DAMM	2
		KÖPENICKER STR.	2
		KÖTHENER STR. / WOLFENER STR. / WUHLETALSTR.	1
		KRUMMENSEER STR.	1
		LANDSBERGER ALLEE	3
		LANDSBERGER ALLEE / MÄRKISCHE ALLEE	1
		LEA-GRUNDIG-STR.	1
		LIEBENSTEINER STR.	1
		MARATSTR.	1
		MARCHWITZSTR.	1
		MÄRKISCHE ALLEE	6
		MÄRKISCHE ALLEE / POELCHAUSTR.	3
		MÄRKISCHE ALLEE / WUHLETALSTR.	2
		MARZAHNER CHAUSSEE	1
		MARZAHNER PROMENADE / MÄRKISCHE ALLEE	2
		MEHROWER ALLEE	1
		NORDRING / WOLFENER STR.	1
		OBERFELDSTR.	1
		OBERFELDSTR. / ÖSELER STR. / RAPSWEG	1
		PARSTEINER RING	2
		PÖHLBERGSTR.	1
		RHINSTR.	1
		RHINSTR. / ALLEE DER KOSMONAUTEN	1
		RHINSTR. / LANDSBERGER ALLEE	2
		RINGENWALDER STR.	1
		RINGENWALDER STR. / LANDSBERGER ALLEE	1
		SCHWABENALLEE / ZIMMERMANNSTR.	1
		SCHWARZWURZELSTR. / SPINATWEG	1
		SITZENDORFER STR.	1
		WÖRLITZER STR. / WÖRLITZER STR.	1
WUHLETALSTR.	2		
ZÜHLSDORFER STR.	1		
MZ Ergebnis			88
62 Ergebnis			88
63	HD	ALTE HELLERSDORFER STR.	1
		ALTE HELLERSDORFER STR. / LANDSBERGER CHAUSSEE	1
		ALTE HELLERSDORFER STR. / ZOSSENER STR.	1
		ALT-MAHLSDORF	1
		AN DER WUHLE	1
		BOIZENBURGER STR.	1
		BRUCHSALER STR. / HULTSCHINER DAMM	1
		CHEMNITZER STR.	2
		EHM-WELK-STR.	1
		FELDBERGER RING	1
		GOTHAER STR. / COTTBUSSE STR. / ALTE HELLERSDORFER STR.	1
		GÖTZKEWEG / GRIEBENWEG	1
		HEERSTR.	1
		HELLERSDORFER STR. / LUZINSTR.	1
		HENNY-PORTEN-STR. / QUEDLINBURGER STR. / STENDALER STR.	1
		HULTSCHINER DAMM	2
		INGOLSTÄDTER STR.	1
		JOHN-HEARTFIELD-STR.	2
		KYRITZER STR.	2
		LICHTENHAINER STR.	1
		LOUIS-LEWIN-STR.	2
		MITTENWALDER STR.	1
		NAUMBURGER RING	1
		OSCHATZER RING / WURZENER STR.	1
		QUEDLINBURGER STR.	1
		RIESAER STR. / LEISNIGER STR. / LOUIS-LEWIN-STR.	1
STENDALER STR.	7		
WEIßENFELSER STR. / BÖHLENER STR. / LOUIS-LEWIN-STR.	1		

Häufigkeitsverteilung 2006			
Pol.Abschnitt	Bezirk	Ort	Ergebnis
63	HD	WURZENER STR. / TORGAUER STR. / LOUIS-LEWIN-STR.	1
		ZERBSTER STR.	1
		ZOSSENER STR. / LUCKENWALDER STR.	1
		ZOSSENER STR. / TEUPITZER STR.	1
	HD Ergebnis		
63 Ergebnis			43
64	LB	ALFREDSTR. / FANNINGERSTR. / ROEDELIVUSPLATZ	1
		ALFREDSTR. / FRANKFURTER ALLEE	1
		ALT-FRIEDRICHSFELDE	3
		AM CARLSGARTEN / WANDLITZSTR. / TRESKOWALLEE	1
		AM TIERPARK	1
		AM TIERPARK / ALFRED-KOWALKE-STR	1
		AM TIERPARK / RHINSTR. / ALT-FRIEDRICHSFELDE	1
		ARCHENHOLDSTR. / DELBRÜCKSTR.	1
		BERNHARD-BÄSTLEIN-STR. / ELLI-VOIGT-STR.	1
		BORNITZSTR. / LOEPERPLATZ / MÖLLENDORFFSTR.	1
		BREHMSTR. / KÖTZTINGER STR.	1
		DOLGENSEESTR. / MICHIGANSEESTR.	1
		EINBECKER STR. / RIBBECKER STR.	1
		EINBECKER STR. / WEITLINGSTR.	1
		ELLI-VOIGT-STR.	1
		FERDINAND-SCHULTZE-STR. / LANDSBERGER ALLEE	1
		FRANKFURTER ALLEE	1
		FRANKFURTER ALLEE / ROSENFELDER STR. / ALT-FRIEDRICHSFELDE	1
		FRIEDENHORSTER STR.	1
		GUDRUNSTR.	1
		HAUPTSTR.	2
		HERZBERGSTR.	2
		HERZBERGSTR. / VULKANSTR.	1
		IRENENSTR.	1
		JOHANNES-ZOSCHKE-STR.	1
		JOSEF-ORLOPP-STR. / RUSCHESTR. / VULKANSTR.	1
		JOSEF-ORLOPP-STR. / STORKOWER STR. / MÖLLENDORFFSTR.	1
		KARL-LADE-STR.	1
		KASKELSTR. / SPITTASTR	1
		KIELBLOCKSTR. / MÖLLENDORFFSTR.	1
		KÖPITZER STR.	1
		KÖPITZER STR. / ALT-FRIEDRICHSFELDE	1
		LANDSBERGER ALLEE	3
		LANDSBERGER ALLEE / WEIßENSEER WEG	1
		MASSOWER STR.	1
		MELLEENSEESTR.	1
		MÖLLENDORFFSTR.	1
		MÜNSTERLANDPLATZ / WEITLINGSTR.	1
		NÖLDNERSTR.	1
		RHINSTR. / ROSENFELDER RING / SEDDINER STR	3
		ROBERT-SIEWERT-STR.	1
		ROBERT-UHRIG-STR.	1
		ROBERT-UHRIG-STR. / ALT-FRIEDRICHSFELDE	2
		RUTNIKSTR.	1
		SCHULZE-BOYSEN-STR.	1
		SEDDINER STR.	1
		SEWANSTR.	2
		SIEGFRIEDSTR.	2
		SIEGFRIEDSTR. / LIEBENWALDER STR. / LANDSBERGER ALLEE	4
		STORKOWER STR. / THAERSTRABENBRÜCKE	1
		TRESKOWALLEE	2
VOLKRADSTR.	1		
VOLKRADSTR. / SEWANSTR.	1		
VULKANSTR. / LANDSBERGER ALLEE	1		
WALDOWALLEE	1		
WEIßENSEER WEG	1		
WEITLINGSTR.	1		
LB Ergebnis			72
64 Ergebnis			72

Häufigkeitsverteilung 2006			
Pol.Abschnitt	Bezirk	Ort	Ergebnis
65	NK	ANNA-NEMITZ-BRÜCKE / NEUE SPÄTHBRÜCKE / 113 ZB DRESDEN AS SPÄTHSTRASSE AU	1
	NK Ergebnis		1
	TP	113 Z STADTGRENZE U AD TREPTOW HAUPTFAHRBAHN	1
		ADLERGESTELL	5
		ADLERGESTELL / GLIENICKER WEG / KÖPENICKER STR	1
		ADLERGESTELL / RADICKESTR.	1
		ALTHEIDER STR. / FLORIAN-GEYER-STR.	1
		ALT-TREPTOW / BULGARISCHE STR. / NEUE KRUGALLEE	1
		AM PLÄNTERWALD / KÖPENICKER LANDSTR.	2
		AM PLÄNTERWALD / NEUE KRUGALLEE	1
		AM TREPTOWER PARK	1
		AM TREPTOWER PARK / LUDWIG-RICHTER-STR.	1
		AN DEN TREPTOWERS	1
		ARNDTSTR. / OTTO-FRANKE-STR.	1
		BAUMSCHULENSTR.	1
		BAUMSCHULENSTR. / KÖPENICKER LANDSTR	1
		BAUMSCHULENSTR. / SCHRADERSTR.	1
		BOUCHESTR. / AM TREPTOWER PARK / PUSCHKINALLEE	1
		BRITZER ALLEE / BRITZER ALLEE	1
		BRITZER STR.	1
		DAMMWEG	1
		DANKMARSTEIG / ORTOLFSTR.	1
		DÖRPFELDSTR. / HANDJERYSTR.	1
		ELSENSTR.	3
		ELSENSTR. / AM TREPTOWER PARK	1
		ELSENSTR. / KARL-KUNGER-STR.	1
		ELSENSTR. / PUSCHKINALLEE	2
		ENGELHARDSTR.	1
		ERNST-RUSKA-UFER	2
		ERNST-RUSKA-UFER / WEGEDORNSTR. / TELTOWKANALBRÜCKE / 113 ZB DRESDEN AS	1
		ERNSTSTR.	1
		EWALDSTR.	1
		FRIEDRICH-LIST-STR. / SÜDOSTALLEE	1
		GELLERTSTR.	1
		GERMANENSTR.	1
		HERMANN-DORNER-ALLEE / EISENHUTWEG / RUDOWER CHAUSSEE	1
		HÖHENSTEIG	1
		KARLSHORSTER STR. / SCHNELLERSTR.	2
		KIEFHOLZSTR.	1
		KIEFHOLZSTR. / BOUCHESTR.	1
		KIEFHOLZSTR. / DAMMWEG	1
		KIEFHOLZSTR. / HÄNSELSTR.	1
		KIEFHOLZSTR. / HOHENBIRKER WEG / MARIENTALER STR.	1
		KIEFHOLZSTR. / RINKARTSTR.	1
		KÖLLNISCHE STR. / SCHNELLERSTR.	1
		KÖPENICKER LANDSTR.	4
		LESCHNITZER STR.	1
		MICHAEL-BRÜCKNER-STR.	4
		MICHAEL-BRÜCKNER-STR. / BRITZER STR. / FENNSTR.	1
		MICHAEL-BRÜCKNER-STR. / BRÜCKENSTR. / SCHNELLERSTR.	1
		MICHAEL-BRÜCKNER-STR. / STERNDAMM	3
		MOISSISTR. / OTTO-FRANKE-STR.	1
		NEWTONSTR. / GOTTFRIED-LEIBNIZ-STR. / RUDOWER CHAUSSEE	1
		NIPKOWSTR. / RADICKESTR.	1
		PUSCHKINALLEE	3
		PUSCHKINALLEE / EICHENSTR.	1
		RIXDORFER STR.	1
		RUDOWER CHAUSSEE	1
		SCHNELLERSTR. / SPREESTR.	2
		SEGELFLIEGERDAMM	1
		SEMMELWEISSSTR.	1
		SILBERBERGER STR. / THELENSTR.	1
		SONNENALLEE	1
		SPÄTHSTR. / BAUMSCHULENSTR. / KÖNIGSHEIDEWEG	1
		SPREESTR.	1

Häufigkeitsverteilung 2006			
Pol.Abschnitt	Bezirk	Ort	Ergebnis
65	TP	STERNDAMM / SÜDOSTALLEE	1
		STERNDAMM / TRÜTZSCHLERSTR.	1
		STRAÙE AM FLUGPLATZ	1
		WILHELM-OSTWALD-STR. / AM STUDIO	1
		ZINSGUTSTR.	1
	TP Ergebnis		
65 Ergebnis			90
66	KP	ADLERGESTELL / RABINDRANATH-TAGORE-STR.	1
		ADLERGESTELL / SCHNELLSTR.(B 96A)	1
		ALT-KÖPENICK	1
		ALT-KÖPENICK / GRÜNSTR. / MÜGGELHEIMER STR. / LANGE BRÜCKE (DAHME)	3
		ALT-MÜGGELHEIM / ALT-MÜGGELHEIM	1
		AM BAHNDAMM / BAHNHOFSTR. / MAHLSDORFER STR. / STELLINGDAMM	1
		AN DER WUHLHEIDE	4
		AN DER WUHLHEIDE / WEISKOPFFSTR.	1
		BERGHOFER WEG	1
		BÖLSCHESTR.	1
		CARDINALSTR. / OETTINGSTR.	1
		CHARLOTTENSTR.	1
		DORNRÖSCHENSTR.	1
		EDISONSTR.	1
		EDISONSTR. / GRIECHISCHE ALLEE / SIEMENSSTR.	1
		EDISONSTR. / HELMHOLTZSTR. / ZEPPELINSTR.	1
		EDISONSTR. / WILHELMINENHOFSTR.	2
		ENKENBACHER WEG / SOBERNHEIMER STR.	1
		ERNST-GRUBE-STR. / OBERSPREESTR. / OTTOMAR-GESCHKE-STR.	1
		FÜRSTENWALDER ALLEE	1
		FÜRSTENWALDER DAMM	4
		FUTRANPLATZ / KATZENGRABEN	1
		GEHSENER STR. / MAHLSDORFER STR. / MITTELHEIDE	2
		GLIENICKER STR. / GLIENICKER WEG	1
		GRIECHISCHE ALLEE	2
		HÄMMERLINGSTR. / KINZERALLEE	1
		HELMHOLTZSTR. / TABBERTSTR.	1
		KARLSTR. / MÜGGELHEIMER STR.	1
		KIETZ / KIETZER STR. / MÜGGELHEIMER STR.	1
		KLAFTERZEILE	1
		KÖPENZEILE	1
		KRIMNITZER WEG / PRETSCHENER WEG	1
		MAHLSDORFER STR. / PFLANZGARTENSTR.	1
		MAYSCHWEG / WENDENSCHLOßSTR.	1
		MITTELHEIDE / MITTELHEIDE	1
		MÖLLHAUSENUFER	1
		MÜGGELHEIMER STR.	2
MÜGGELLANDSTR. / KIRSTEINSTR.	1		
MÜGGELLANDSTR. / MÜGGELHEIMER DAMM	1		
NALEPASTR. / SIEMENSSTR. / WILHELMINENHOFSTR.	1		
OSTENDSTR.	1		
PETER-HILLE-STR.	1		
PLÖNZEILE	1		
PRITSTABELSTR. / WENDENSCHLOßSTR.	1		
REGATTASTR.	1		
SALVADOR-ALLENDE-STR. / PABLO-NERUDA-STR. / MÜGGELSCHLÖßCHENWEG	1		
SEELLENBINDERSTR.	1		
SPINDLERSFELDER STR. / OBERSPREESTR.	1		
WENDENSCHLOßSTR.	1		
WILHELMINENHOFSTR.	2		
KP Ergebnis			63
66 Ergebnis			63
Gesamtergebnis			392

Sonderuntersuchung Alkoholisierte Verkehrsunfallverursacher in Berlin

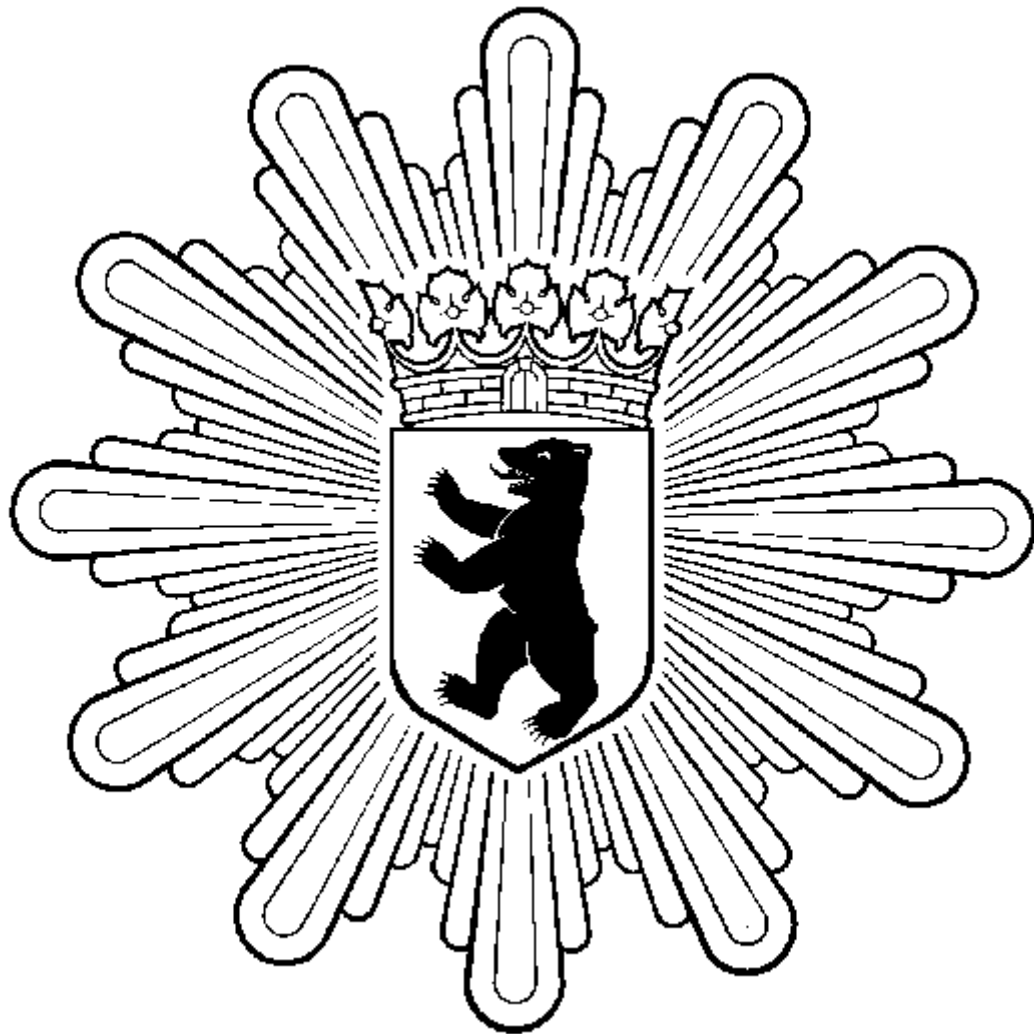

Impressum

Herausgeber: Der Polizeipräsident in Berlin

Redaktion: Stab des Polizeipräsidenten - Stabsbereich Verkehr
Sachgebiet Verkehrslagebild

Gestaltung: PPr St 1422, Dipl.-Ing.-Ök. K. Bergmann, 4664-901422

Erscheinungsweise: jährlich