

Der Polizeipräsident in Berlin

Stab des Polizeipräsidenten

Stabsbereich Verkehr



Sonderuntersuchung **"Alkoholisierte Verkehrsunfallverursacher"** **in Berlin** **2005**

Ein Gläschen in Ehren.....

Häufig fangen so viele Gespräche über den „Genuss“ von Alkohol an.

Im allgemeinen ist dagegen auch nichts einzuwenden. Den meisten ist die Situation bekannt: Ein gelungenes Familienfest, der erfolgreiche Abschluss eines Vertrages oder ganz einfach die gesellige Runde netter Menschen. Es gibt viele Anlässe ein Gläschen zu leeren.

Wann aber wird aus dem Genuss Missbrauch, wann aus einer Laune eine Ordnungswidrigkeit oder Straftat?

Wie immer ist das Maß der Dinge von entscheidender Bedeutung.

Dieses Maß ist die Atem- bzw. Blutalkoholkonzentration.

Bei der Teilnahme am öffentlichen Straßenverkehr ist der Blutalkoholspiegel von Relevanz, da er eine Schuldunfähigkeit des Beschuldigten begründen kann.

Wenn der Blutalkohol eine bestimmte Promillegrenze erreicht bzw. überschreitet, wird dies je nach Höhe, nach Fahrweise oder nach Folgen als Ordnungswidrigkeit oder Straftat geahndet. Bereits ab einem Blutalkoholgehalt von 0,5 Promille ist ein Fahrverbot vorgesehen. Ab hier erfolgt in jedem Fall ein Eintrag in das Verkehrszentralregister. Ab einer

Blutalkoholkonzentration von 1,1 Promille¹ gilt das Führen eines Kraftfahrzeuges wegen absoluter Fahruntüchtigkeit auch bei unfallfreier Fahrweise in jedem Fall als Straftat.

So heißt es im Strafgesetzbuch wer im Verkehr ein Fahrzeug (auch Fahrrad) führt, obwohl er infolge eines Rauschzustandes zur sicheren Führung nicht in der Lage ist, muss mit einer Freiheitsstrafe bis zu einem Jahr oder Geldstrafe rechnen (§ 316 StGB); wer hierbei eine Gefahr für Leben oder Gesundheit eines anderen herbeiführt, wird mit Freiheitsentzug bis zu fünf Jahren oder Geldstrafe geahndet (§§ 315 c StGB).

Dies ist die eine Seite des übermäßigen Alkoholgenusses, und wie sieht die andere Seite aus? Nach der offiziellen Statistik des Deutschen Verkehrssicherheitsrates werden bundesweit jährlich rund 200.000 Fälle von Fahrten unter Alkoholeinfluss erfasst. Dem steht jedoch nach Meinung von Experten eine mutmaßliche Dunkelziffer von etwa 120 Millionen Fällen gegenüber.

Das Dunkelfeld von Trunkenheitsfahrten liegt in Deutschland nach H.-P. Krüger² bei etwa 1:600, das bedeutet, dass von ca. 600 Fahrten mit einer Blutalkoholkonzentration von 0,8 Promille und mehr nur eine Fahrt entdeckt wird.

Das Dunkelfeld definiert sich als Größenordnung der Fälle, in denen

- der alkoholisierte Fahrzeugführer nicht in eine Verkehrskontrolle gerät,
- der alkoholisierte Fahrzeugführer in einer Verkehrskontrolle nicht entdeckt wird,
- der Unfall, der durch einen alkoholisierten Fahrzeugführer verursacht wurde, der Polizei nicht zur Kenntnis gelangt (Alleinunfall) oder
- die Alkoholbeeinflussung eines Unfallbeteiligten durch die Polizei bei der Unfallaufnahme nicht erkannt wird.

Bereits unterhalb des festgelegten Grenzwertes steigt Untersuchungen zufolge die Risikobereitschaft und das Unfallrisiko; das Reaktionsvermögen sinkt, d. h., die Fahrtüchtigkeit nimmt spürbar ab.

¹ vgl.: BGH NJW 1990, 2393 = VRS 79, 108

² vgl. : H.-P. Krüger, „Das Unfallrisiko unter Alkohol“, Seite 120

Inhaltsverzeichnis

Vorwort

Tendenzen und Faktoren von Verkehrsunfällen unter Alkoholeinwirkung in Berlin 2005	2
Anzahl der alkoholisierten Unfallverursacher nach VU-Kategorie und darunter nach § 142 StGB	5
Personenschäden verursacht durch alkoholisierte Unfallverursacher 2005 nach Höhe der BAK-Werte	6
Alkoholisierte Unfallverursacher nach Monaten	7
Alkoholisierte Unfallverursacher 2005 nach Wochentagen und Tageszeit	8
Alkoholisierten Unfallverursacher in Polizeiabschnitten (Bezirke) 2005 nach Monaten	9
Anzahl der alkoholisierten Unfallverursacher 2005 nach Polizeiabschnitten (Bezirke)	10
Alkoholisierte Unfallverursacher 2005 nach Art der Verkehrsbeteiligung	11
Alkoholisierte Verkehrsunfallverursacher 2005 nach Monaten und Verkehrsbeteiligung	12 / 13
Alkoholisierte Unfallverursacher 2005 nach BAK-Werten	14
Alkoholisierte Unfallverursacher 2005 nach Altersgruppen und Geschlecht	15
Anteilsübersichten der alkoholisierten Unfallverursacher nach Geschlecht und Alter	16
Ausgewählte Verkehrsunfallursachen der alkoholisierten Unfallverursacher 2005	17

Inhaltsverzeichnis

Zeitliche Verteilung der alkoholisierten Unfallverursacher 2005 nach Wochentagen und Bezirken (alt)

	Anlagen
Reinickendorf	1
Prenzlauer Berg	2
Pankow	3
Weißensee	4
Spandau	5
Charlottenburg	6
Wilmersdorf	7
Mitte	8
Tiergarten	9
Wedding	10
Schöneberg	11
Zehlendorf	12
Steglitz	13
Tempelhof	14
Neukölln	15
Kreuzberg	16
Friedrichshain	17
Hohenschönhausen	18
Marzahn	19
Lichtenberg	20
Treptow	21
Köpenick	22
Hellersdorf	23
Örtliche Häufigkeitsverteilung nach Abschnitten der Direktionen	
Dir 1	24
Dir 2	25
Dir 3	26
Dir 4	27
Dir 5	28
Dir 6	29

Tendenzen und Faktoren von Verkehrsunfällen unter Alkoholeinwirkung in Berlin 2005

In Berlin wurden 2005 im Jahr insgesamt 2.074 Verkehrsunfälle (-1,05%) registriert, die im Zusammenhang mit alkoholischer Beeinflussung standen. Dies war ein Anteil von 1,71% an der Gesamtzahl der registrierten Verkehrsunfälle (VU).

Hierbei musste bei 1.847 Verkehrsunfallbeteiligten (-5,76%) die alkoholische Beeinflussung als unfallursächlich verzeichnet werden. Das heißt, dass der Unfallverursacher aufgrund des Alkoholkonsums nicht mehr in der Lage war, sein Handeln entsprechend der Straßenverkehrsordnung zu kontrollieren.

Die Folgen dieser Verkehrsunfälle waren 5 Verkehrstote (-5 absolut), 165 Schwerverletzte (+13,79%) und 619 Leichtverletzte (+2,14%).

Somit musste in Berlin jeder 13. Verkehrstote auf Alkoholgenuss und dessen Folgen zurückgeführt werden.

Bemerkenswert hierbei ist die Tatsache, dass mit ansteigendem Blutkonzentrationswerten (BAK-Werten) die Gefahr für den Unfallverursacher zunimmt, selbst körperliche Schäden zu erleiden. Waren bei BAK-Werten bis zu 0,49 Promille von den Verunglückten 44,0% der Gruppe der Verursacher zuzuschreiben, erhöhte sich dieser Anteil bis auf ca. 75% bei BAK-Werten über 2,5 Promille.

Der überwiegende Anteil der Verkehrsunfälle unter unfallursächlicher alkoholischer Beeinflussung wurde ohne Personenschäden, mit nur Sachschaden, registriert (66,13%).

Gegenüber dem Vorjahr ist hier anzahlmäßig ein Rückgang zu verzeichnen (-11,67%).

In diesem Zusammenhang steht auch die Betrachtung der Fälle, bei denen eine Straftat i.S.d. § 142 StGB (unerlaubtes Entfernen vom Unfallort) begangen wurde.

Je geringer die Unfallfolgen bei diesen Verkehrsunfällen, desto höher war die Anzahl der „Unfallfluchten“ (2005: 35,07%; 2004: 35,84%; 2003: 35,41%; 2002: 33,92%; 2001: 34,20%; 2000: 33,98%; 1999: 31,03%).

Insgesamt lag der Anteil der §142 StGB-Fälle bei 24,96% (2004: 25,77%; 2003: 25,46%; 2002: 25,08%; 2001: 25,65%; 2000: 25,84%) aller Unfälle mit unfallursächlichem Alkohol.

Grundsätzlich konnten bei allen Verkehrsunfallkategorien mit nur Sachschaden in Bezug auf Straftaten nach §142 StGB rückläufige Tendenzen registriert werden. Ausnahme bildeten VU mit Personenschäden, hier trat sowohl ein absoluter als auch anteilmäßiger Anstieg hervor.

Zeitliche Gliederung der VU mit Alkohol als Unfallursache

Durchschnittlich wurden je Monat 154 Verkehrsunfälle (2004: 163 VU; 2003: 180 VU; 2002: 196 VU; 2001: 204 VU; 2000: 238 VU) mit unfallursächlichem Alkohol verzeichnet.

Dabei differiert die Anzahl zwischen 97 im Monat Februar und 172 im Monat Dezember. Erkennbar ist ein nahezu gleich bleibendes Niveau der Anzahl der Verkehrsunfälle, wo bei die erste Jahreshälfte ein geringfügig erhöhtes Potential aufweist.

Die Sommermonate zeigen erhöhte Verkehrsunfallzahlen bei den Radfahrern.

Andere Verkehrsteilnehmerarten, wie Pkw-Führer und Fußgänger, verzeichnen zum Jahresende bzw. zum Jahreswechsel ein erhöhtes VU-Aufkommen.

Motorisierte Zweiräder hingegen weisen zur klassischen Fahrzeit April bis Oktober die größten Anzahlen auf. Der Monat September brachte einen Spitzenwert von 10 VU, der April 9 VU bei dieser Verkehrsteilnehmergruppe.

Tageszeitlich gesehen, ereignete sich die überwiegende Anzahl der Verkehrsunfälle mit unfallursächlichem Alkohol zwischen 20:00 und 5:59 Uhr (2005: 62,05%; 2004: 59,03%; 2003: 61,48%; 2002: 57,72%; 2001: 57,43%; 2000: 58,74%; 1999: 60,43%).

Erfahrungsgemäß sind die Nächte vom Freitag zum Sonnabend und Sonnabend zum Sonntag am stärksten mit diesen Verkehrsunfällen belastet. Hierbei kann es aber örtlich gesehen zu unterschiedlichen Tendenzen kommen. Unter der Woche gibt es in einigen Bereichen von Berlin noch Zwischenspitzen.

So tendiert die Nacht vom Mittwoch zum Donnerstag dazu. Bemerkenswert ist auch, dass es in der Zeit zwischen 16:00 und 19:59 Uhr ebenfalls zu örtlichen Anstiegen kam. Eine genaue ortsbezogene zeitliche Betrachtung ist deshalb von besonderer Bedeutung.

Örtliche Verteilung der VU mit Alkohol als Unfallursache

Die örtliche Verteilung der Verkehrsunfälle mit unfallursächlichem Alkohol weist starke Differenzen zwischen den einzelnen Bezirken (alt) auf. Spitzenwerte mit 164 in Neukölln, 148 in Reinickendorf und 125 in Charlottenburg stehen Werten von 45 in Weißensee, 45 in Hohenschönhausen und 48 in Treptow gegenüber.

Rückläufige Tendenzen konnten in den meisten Bezirken registriert werden.

Die Ausnahme bilden hier die Bereiche Reinickendorf, Prenzlauer Berg, Weißensee, Spandau, Wilmersdorf und Mitte, die eine Steigerung aufwiesen.

Alkoholisierter Verkehrsunfallverursacher

Wie auch bei der allgemeinen Verkehrsunfalllage nehmen die Führer von Pkw mit einem Anteil von 73,36% die größte Gruppe von alkoholisierten Unfallverursachern ein.

Radfahrer (14,00%) und Fußgänger (6,08%) verzeichneten hierbei geringere Anteile.

Bemerkenswert ist der nicht gerade zu vernachlässigende Anteil der Führer von Lastkraftwagen (3,47%).

Motorisierte Zweiradfahrer, ob als Krad (0,60%) oder Moped-Fahrer (2,22%), treten kaum in Erscheinung.

Mit einem Anteil von 0,27% sind die sonstigen Verkehrsbeteiligungsarten von untergeordneter Bedeutung. Die Tatsache, dass hier aber auch Führer von Kraftomnibussen und selbstfahrenden Arbeitsmaschinen in Erscheinung treten, stimmt nachdenklich.

Trotz der eingangs beschriebenen Grenzwerte und deren Bedeutung für eine strafrelevante Ahndung des Fahrens unter Alkoholeinfluss, liegen die Promillewerte deutlich über diesen beschriebenen Grenzen und können somit nicht mehr als Versehen bezeichnet werden.

Die steigende Alkoholkonzentration im Blut führt zum Absinken der Reaktionsfähigkeit und somit zu einem steigenden Unfallrisiko. Die Anzahlen der Verkehrsunfälle, die über dem strafrechtlich relevanten Wert von 1,1 Promille liegen, zeigen dies deutlich (73,09%).

Unfallursächlicher Alkohol mit einer Konzentration von unter 0,5 Promille trat in Berlin mit einem Anteil von 8,28% in Erscheinung.

Unumstritten ist hierbei aber die Tatsache, dass es eine erhebliche Dunkelziffer gerade in diesem Bereich gibt. Auch hier steht der allgemeine Trend der Fälle i.S.d. § 142 StGB im kausalen Zusammenhang.

Eine weitere Betrachtungsweise von Unfallverursachern ist die nach Altersgruppen und Geschlecht, die sich gerade bei alkoholisierten Unfallverursachern anbietet.

In der geschlechtsspezifischen Untergliederung dominiert nach wie vor das männliche Geschlecht mit einem Anteil von 84,08%

Ob vernunftbezogene Aspekte diese starke Differenz verursachten, lässt sich aus dem vorhandenen Datenmaterial nicht nachvollziehen, ebenso wenig wie die Aussage, dass Frauen rücksichtsvoller und verantwortungsbewusster fahren.

Tatsache ist, dass die letzten Jahre auch hier Veränderungen mit sich brachten.

Beiden Gruppen ist jedoch eines gemeinsam, der starke Anteil der Altersgruppe der 31- 40 jährigen mit 26% bei den Männer und 34% bei den Frauen.

Bei den Männern folgt die Gruppe der 41-50 jährigen mit einem Anteil von 24% in diesem Jahr, ebenso wie bei den Frauen mit einem Anteil von 23%.

Beiden Geschlechtern ist dann wieder gemeinsam, dass bei allen anderen Altersgruppen nahezu gleich große Anteile zu verzeichnen sind. Ausnahme bildet hier lediglich die Altersgruppe der unter 20jährigen, die bei den Frauen mit 4% äußerst gering ausfällt.

Unfallursachen alkoholierter Unfallverursacher

Alkohol ist bekanntlich eine den Körper und seine Reaktionsfähigkeit beeinflussende Komponente. Er kann daher niemals als alleinige Unfallursache stehen. Durch die alkoholische Beeinflussung erhöht sich die Risikobereitschaft für riskante Fahrmanöver. Aber auch das Einschätzungsvermögen von bestimmten Verkehrssituationen, wie gefahrene Geschwindigkeiten anderer Verkehrsteilnehmer bzw. der Abstand zu ihnen, lässt mit steigender Alkoholkonzentration nach.

Dem entsprechend sind auch die Unfallursachen, die registriert wurden.

Mit einem großen Abstand vor allen anderen Unfallursachen rangiert der „Ungenügende Sicherheitsabstand“ zu vorausfahrenden Fahrzeugen, zu verkehrsbedingt haltenden Fahrzeugen und zum „ruhenden Verkehr“ in 639 Fällen (-6,99%).

Risikobereitschaft und Geschwindigkeit sind hierbei eine gefährliche Paarung, in 585 Fällen wird dies sichtbar (+0,86%).

Deutlich geringer, aber bei weitem nicht gefahrloser, sind das falsche Verhalten beim Abbiegen (184 mal; -1,07%) und das Wenden bzw. Rückwärtsfahren (152 mal; -28,30%).

Bei den Fußgängern unter Alkoholeinwirkung das Überschreiten der Fahrbahn ohne Regelungsmerkmale an sonstigen Stellen (57 mal; +23,91%) steht im Vordergrund, gefolgt von der Missachtung des roten Wechsellichtzeichens für Fußgänger im Bereich von Fußgängerfurten (22 mal; -31,25%).

Egal was es ist, Wein, Bier oder stärkere alkoholische Getränke, die Menge macht es.

Ob als Fahrzeugführer oder als Fußgänger, Blutalkoholkonzentrationen beeinflussen alle Verkehrsteilnehmer. Um das Gläschen in Ehren genießen zu können, bedarf es schon der Überlegung, ob man im Anschluss noch am Straßenverkehr teilnimmt.

Anzahl der alkoholisierten Unfallverursacher nach VU-Kategorien und darunter nach §142 StGB 2005

Unfallkategorien	1 VU mit Toten	2 VU mit Schwerverletzten	3 VU mit Leichtverletzten	4 VU mit schwerwiegendem Sachschaden	6 VU mit sonstigem Sachschaden unter Alkoholeinwirkung	Insgesamt
Anzahl - insgesamt	5	154	485	319	884	1847
darunter § 142 StGB	0	9	63	79	310	461
Anteil an Kategorie	0,00%	5,84%	12,99%	24,76%	35,07%	24,96%

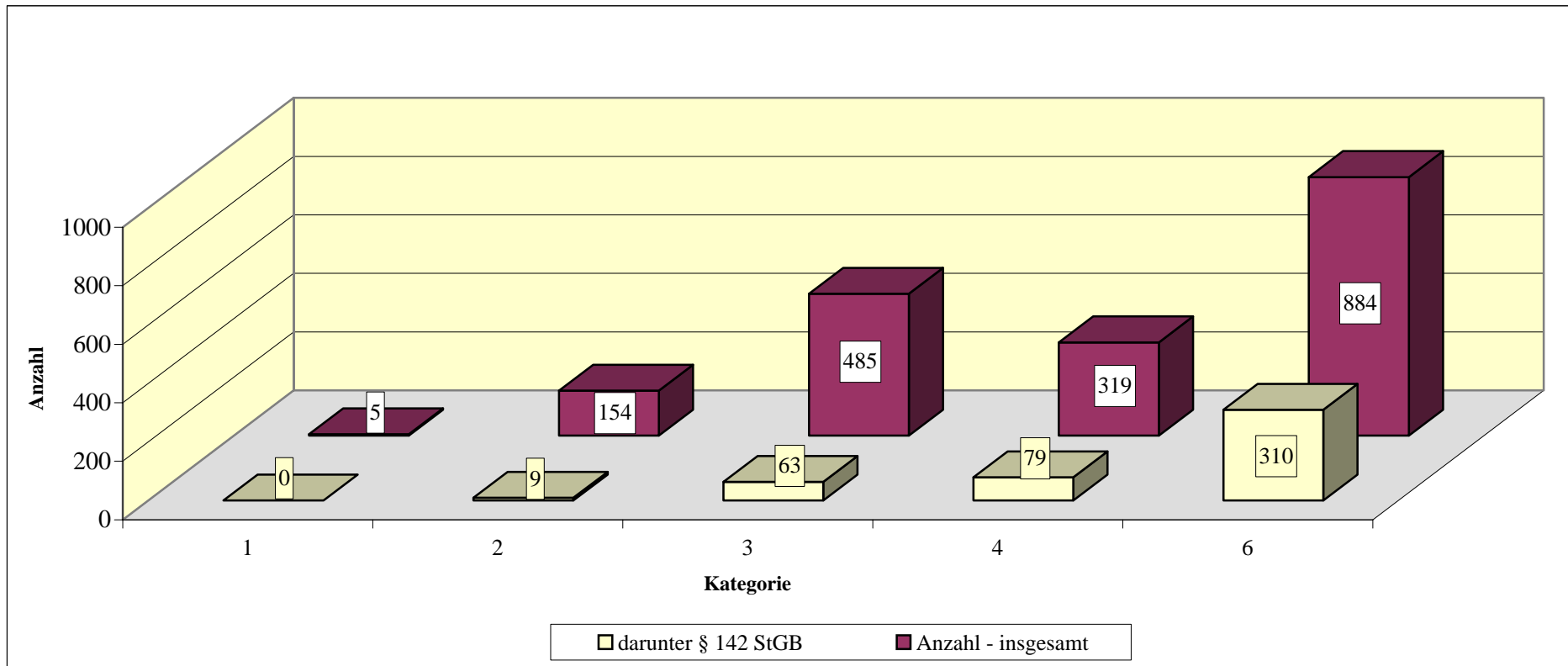

**Personenschäden verursacht durch alkoholisierte Unfallverursacher
nach Höhe der BAK-Werte
2005**

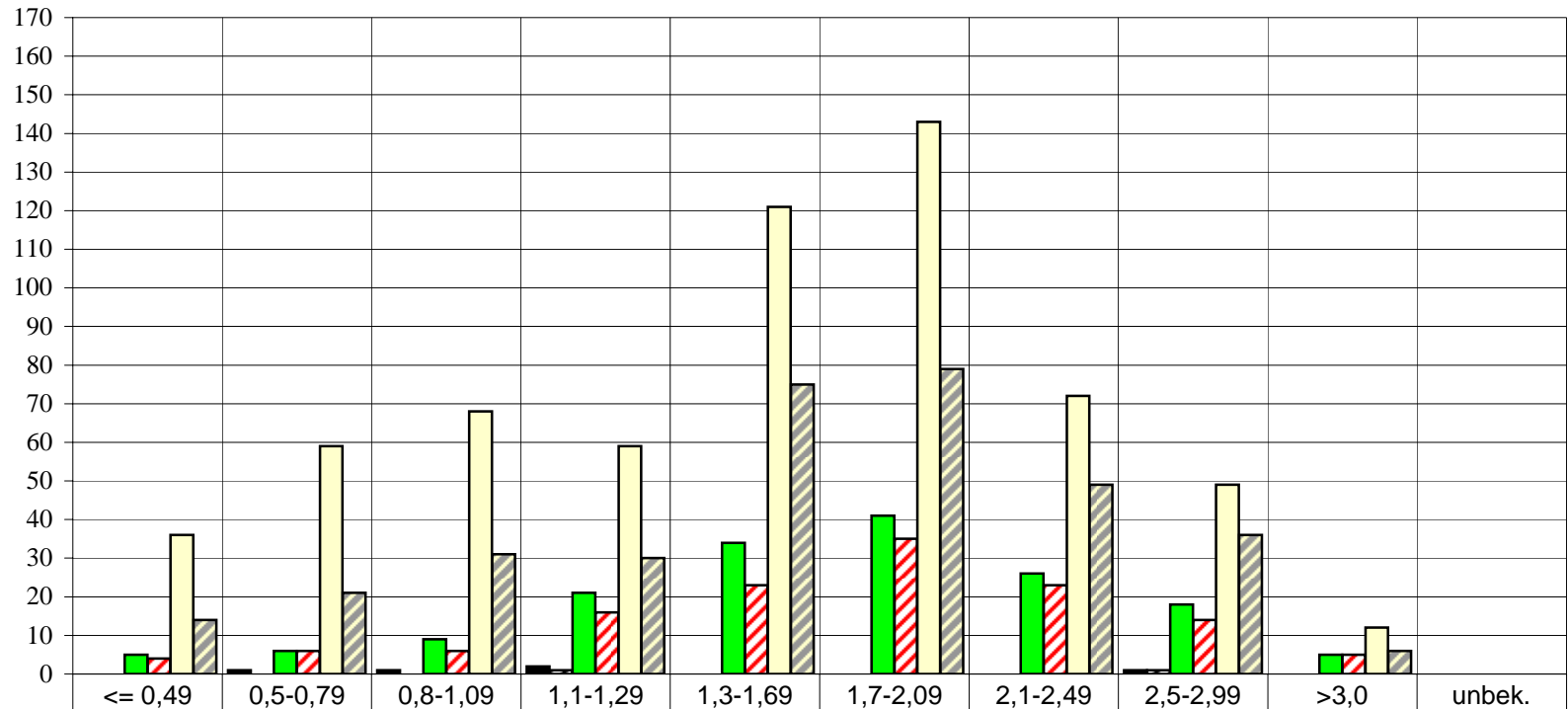

	<= 0,49	0,5-0,79	0,8-1,09	1,1-1,29	1,3-1,69	1,7-2,09	2,1-2,49	2,5-2,99	>3,0	unbek.
■ Tote-insgesamt	0	1	1	2	0	0	0	1	0	0
▣ Verursacher - Tote	0	0	0	1	0	0	0	1	0	0
■ Schwerverletzte - insgesamt	5	6	9	21	34	41	26	18	5	0
▣ Verursacher - SV	4	6	6	16	23	35	23	14	5	0
■ Leichtverletzte - insgesamt	36	59	68	59	121	143	72	49	12	0
▣ Verursacher - LV	14	21	31	30	75	79	49	36	6	0

Alkoholisierter Unfallverursacher nach Monaten 2005

Monate	Januar	Februar	März	April	Mai	Juni	Juli	August	September	Oktober	November	Dezember	Insgesamt
Anzahl	163	97	130	169	171	157	173	171	171	130	143	172	1847

Anzahl alkoholierter Unfallverursacher 2005
nach Monaten

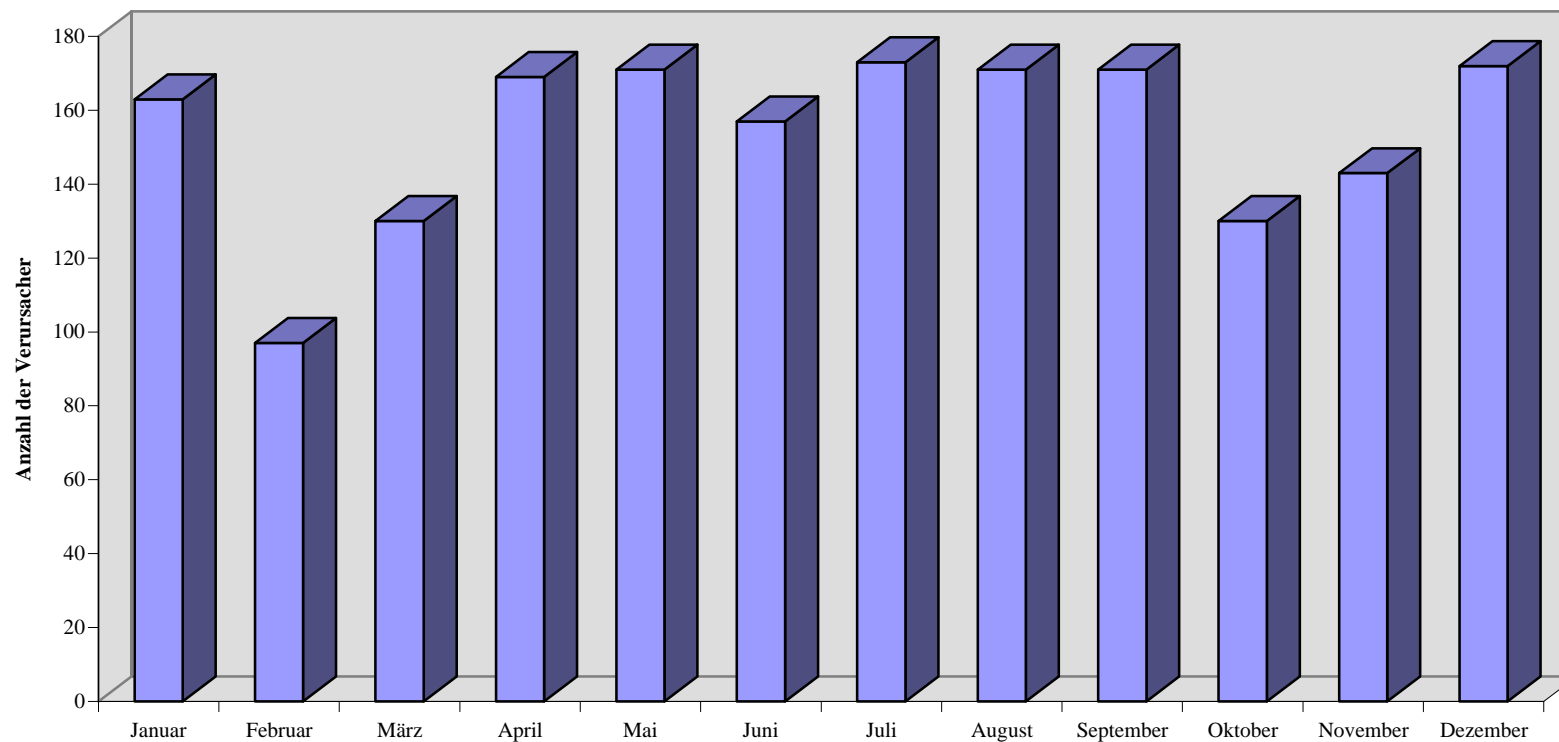

**Alkoholisierter Unfallverursacher
nach
Wochentagen und Tageszeit
2005**

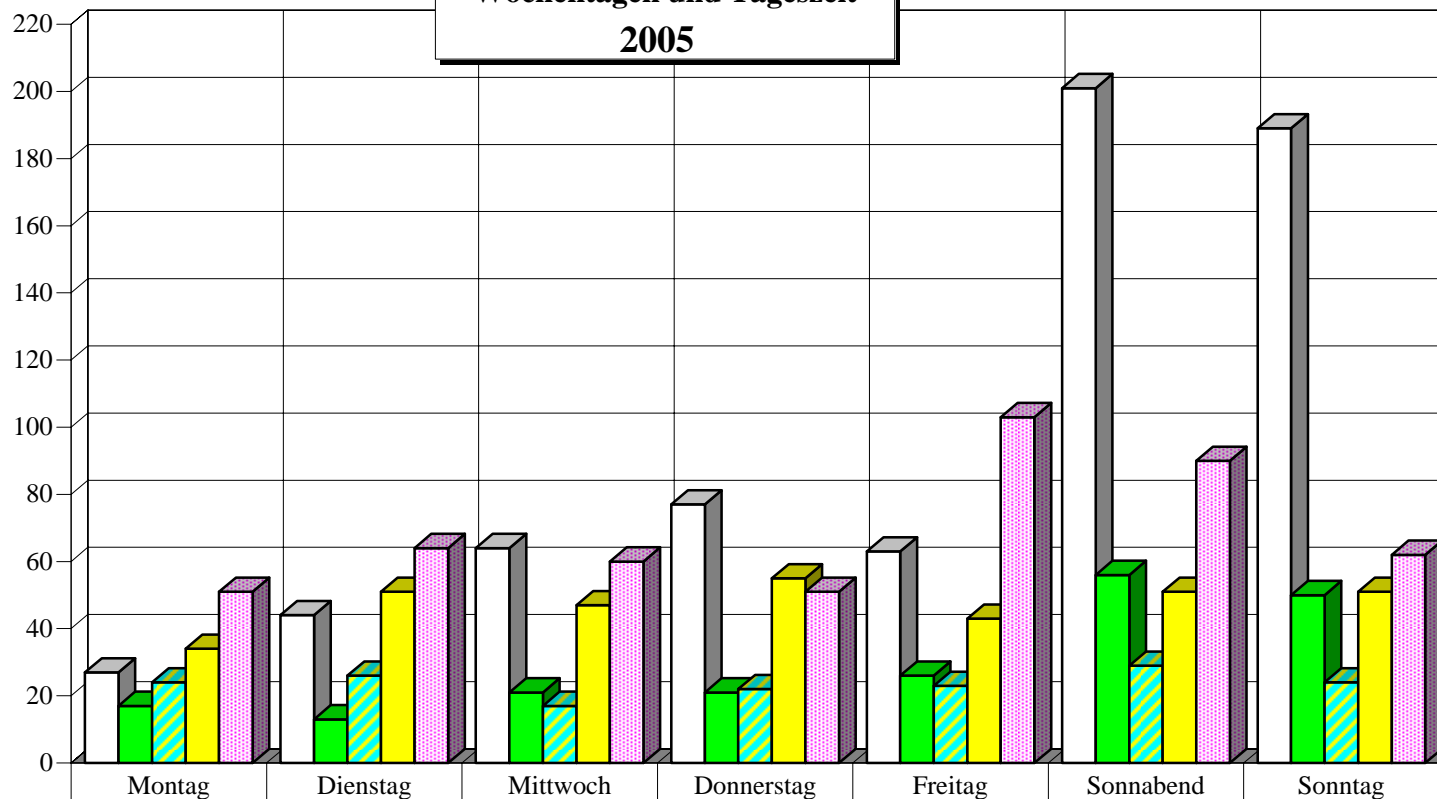

□ 0 - 5.59 Uhr	27	44	64	77	63	201	189
■ 6 - 11.59 Uhr	17	13	21	21	26	56	50
■ 12 - 15.59 Uhr	24	26	17	22	23	29	24
■ 16 - 19.59 Uhr	34	51	47	55	43	51	51
■ 20 - 23.59 Uhr	51	64	60	51	103	90	62

Alkoholisierter Unfallverursacher in Bezirken (alt) 2005 nach Monaten

Monate/ Bezirke (alt)	Januar	Februar	März	April	Mai	Juni	Juli	August	September	Oktober	November	Dezember	Insgesamt
Reinickendorf	12	7	7	11	19	16	15	15	20	4	11	11	148
Prenzlauer Berg	5	4	3	14	9	10	8	7	10	12	6	8	96
Pankow	5	4	4	6	10	7	6	3	4	5	5	11	70
Weißensee	5	5	5	2	0	5	4	4	4	3	3	5	45
Spandau	7	2	4	14	7	9	14	11	14	10	6	9	107
Charlottenburg	17	9	7	11	8	8	14	10	10	10	9	12	125
Wilmerdorf	7	1	5	10	6	4	4	7	3	1	9	8	65
Mitte	10	6	11	9	7	5	6	13	13	10	8	11	109
Tiergarten	2	6	4	3	3	8	3	5	8	5	6	5	58
Wedding	10	7	4	5	12	6	9	7	2	4	5	10	81
Schöneberg	10	4	4	5	7	5	4	9	6	6	9	6	75
Zehlendorf	5	2	3	2	6	5	4	9	5	3	4	4	52
Steglitz	6	2	10	8	8	9	4	4	9	7	5	7	79
Tempelhof	5	4	11	5	12	6	17	6	2	6	13	5	92
Kreuzberg	8	4	2	4	5	9	8	6	8	8	3	7	72
Neukölln	12	12	16	16	15	8	18	17	14	12	14	10	164
Friedrichshain	6	2	6	9	5	8	4	9	8	3	7	4	71
Hohenschönhausen	5	2	2	4	5	4	7	1	2	5	5	3	45
Marzahn	9	2	5	5	5	6	10	8	3	0	4	5	62
Lichtenberg	4	1	4	9	5	4	3	5	8	7	2	13	65
Treptow	2	1	4	5	6	6	5	4	5	2	3	5	48
Köpenick	5	3	4	5	8	2	1	3	6	3	3	8	51
Hellersdorf	6	7	5	7	3	7	5	8	7	4	3	5	67
Berlin	163	97	130	169	171	157	173	171	171	130	143	172	1847

**Anzahl der alkoholisierten Unfallverursacher
nach Bezirken (alt)
2005**

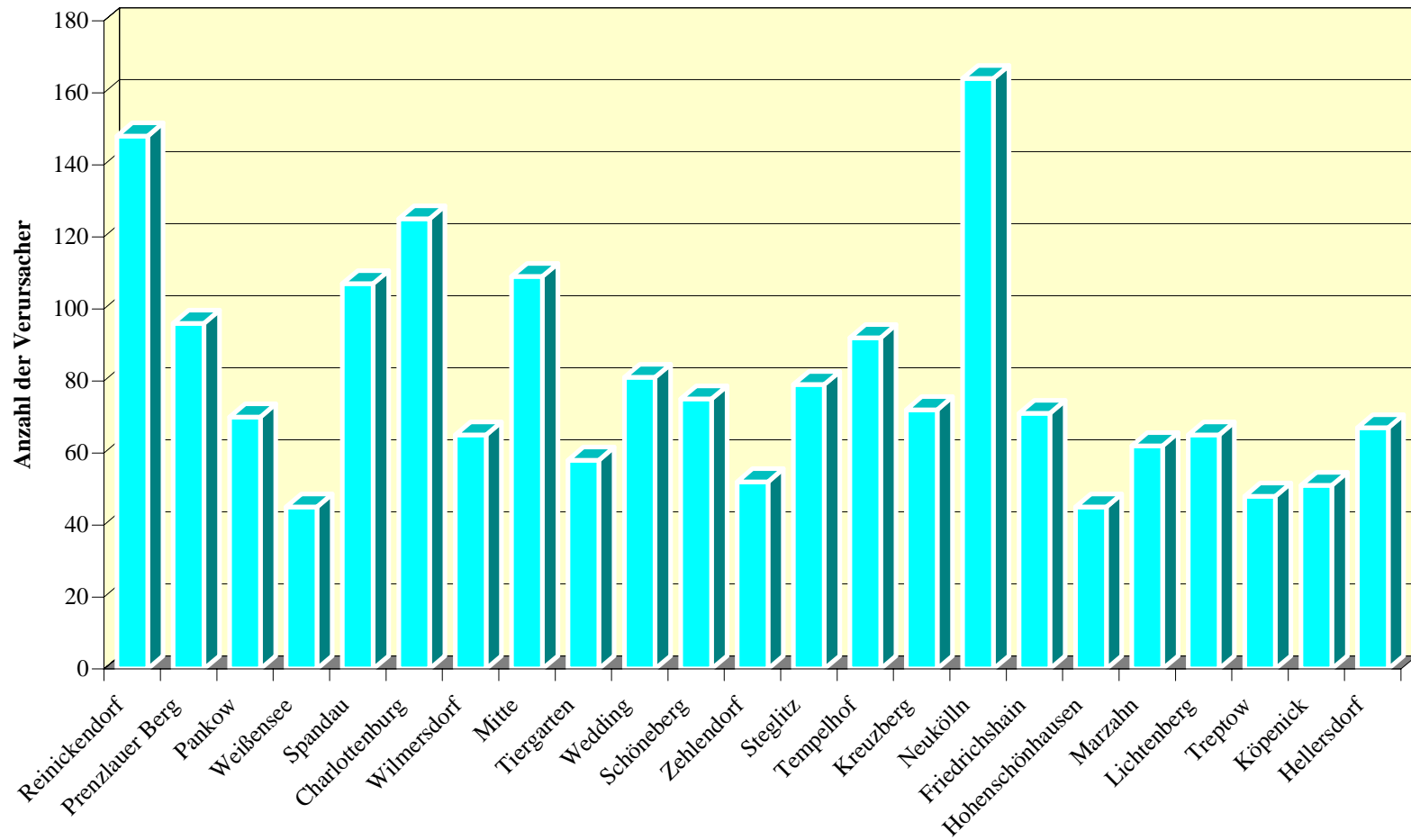

Alkoholisierter Unfallverursacher 2005 nach Art der Verkehrsbeteiligung

Verkehrsbeteiligung / Monate	Fußgänger	Rad	Pkw	Lkw	Krad	Moped	Sonstige*
Januar	11	13	136	2	1	0	0
Februar	8	9	74	6	0	0	0
März	10	10	99	9	0	2	0
April	11	17	129	2	3	6	1
Mai	9	33	118	6	1	3	1
Juni	4	28	115	4	2	4	0
Juli	8	28	124	5	1	7	0
August	10	37	109	9	0	5	1
September	9	42	98	10	3	7	1
Oktober	9	19	95	3	0	1	1
November	9	15	111	5	0	3	0
Dezember	14	7	144	3	0	3	0
insgesamt	112	258	1352	64	11	41	5

* alle nicht aufgeführten Verkehrsbeteiligungsarten

Alkoholisierter Verkehrsunfallverursacher nach Monaten und Verkehrsbeteiligung 2005

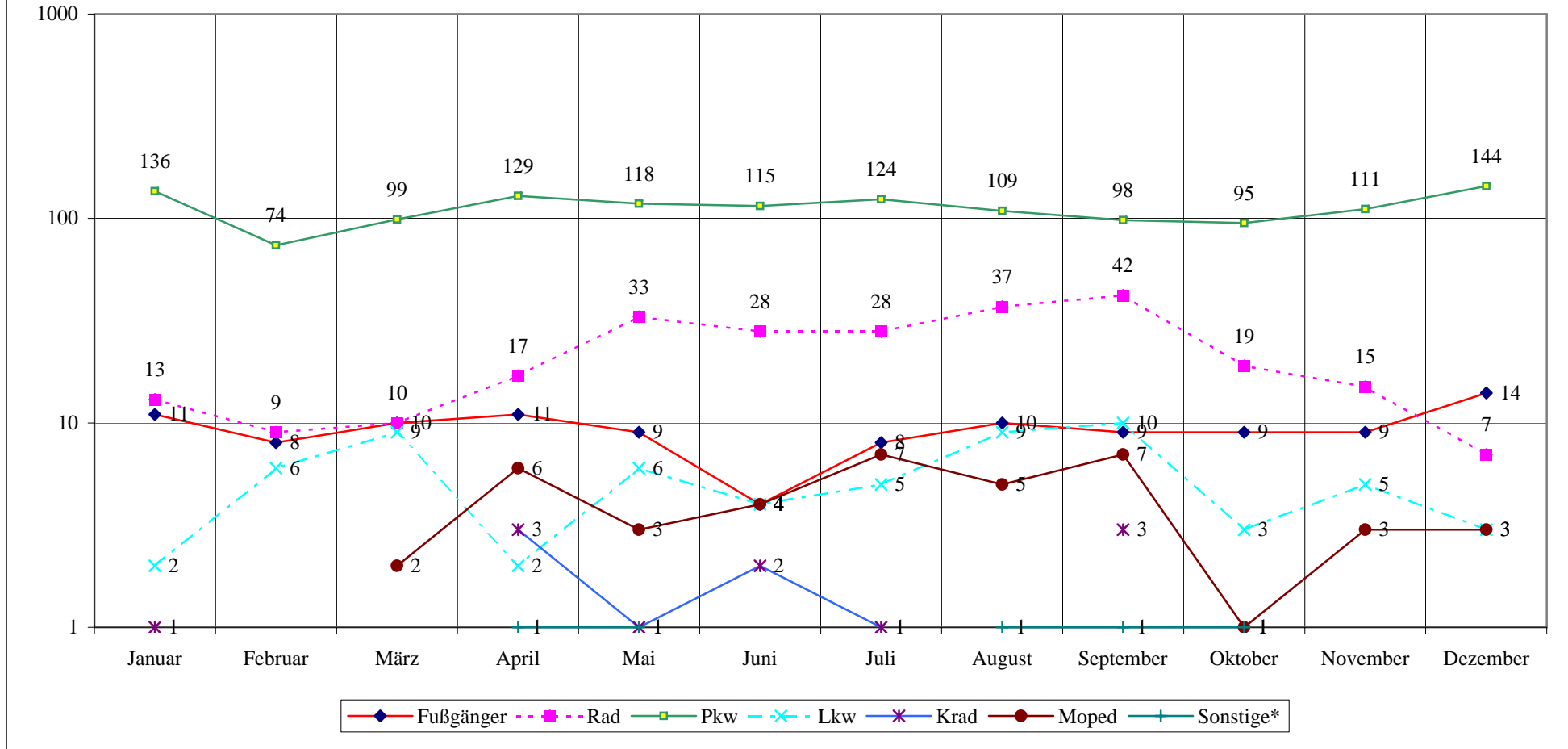

* alle nicht aufgeführten Verkehrsbeteiligungsarten

**Aufteilung der alkoholisierten Unfallverursacher
nach Art der Verkehrsbeteiligung
2005**

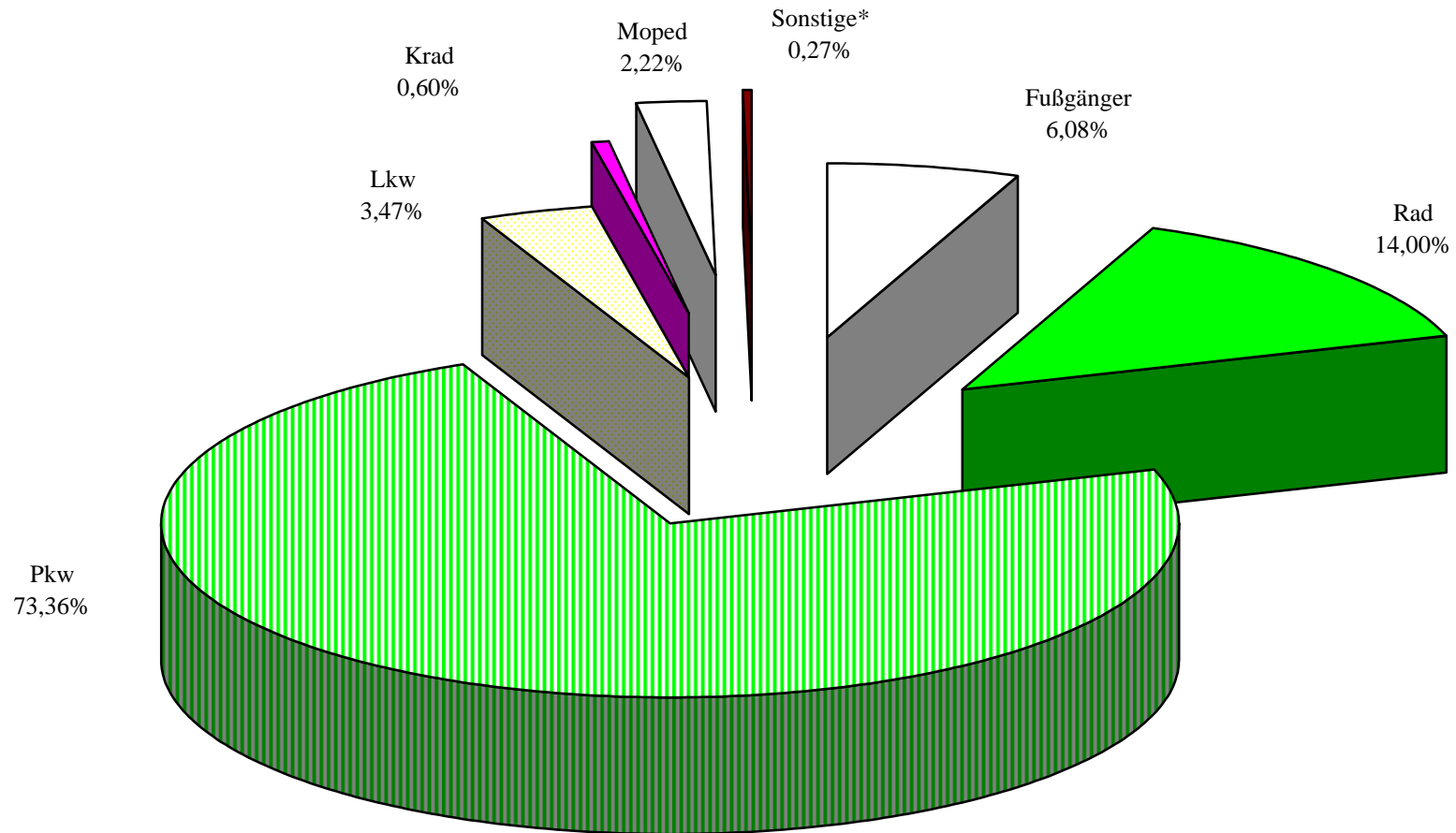

* alle nicht aufgeführten Verkehrsbeteiligungsarten

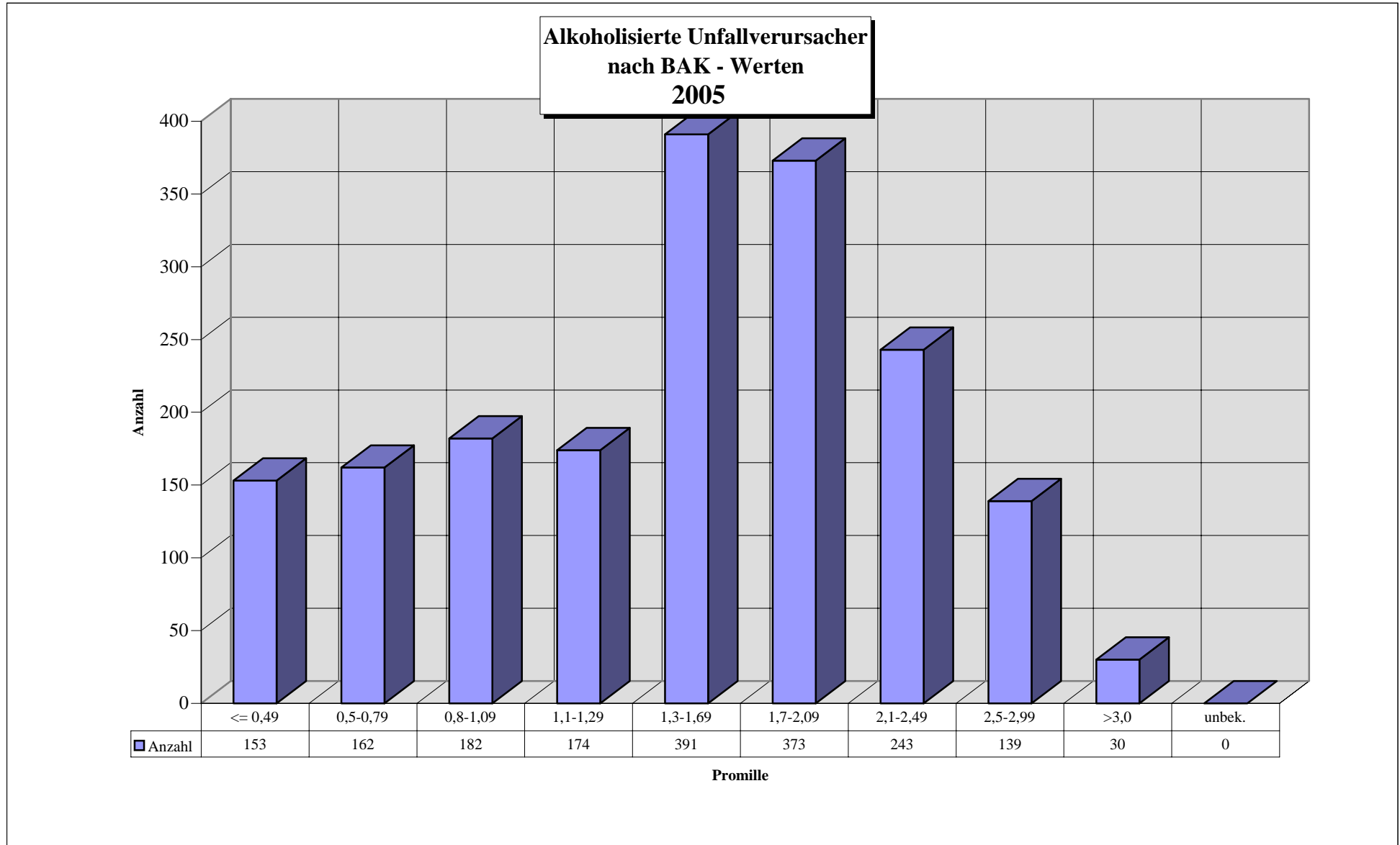

Alkoholisierter Unfallverursacher 2005 nach Altersgruppen und Geschlecht

Alter	bis 20 J.	21-30 J.	31-40 J.	41-50 J.	51-60 J.	über 60 J.	unbek.	Insgesamt
männlich	111	351	400	367	192	131	1	1553
weiblich	11	52	99	68	35	27	0	292
insgesamt	122	403	499	435	227	158	1	1845

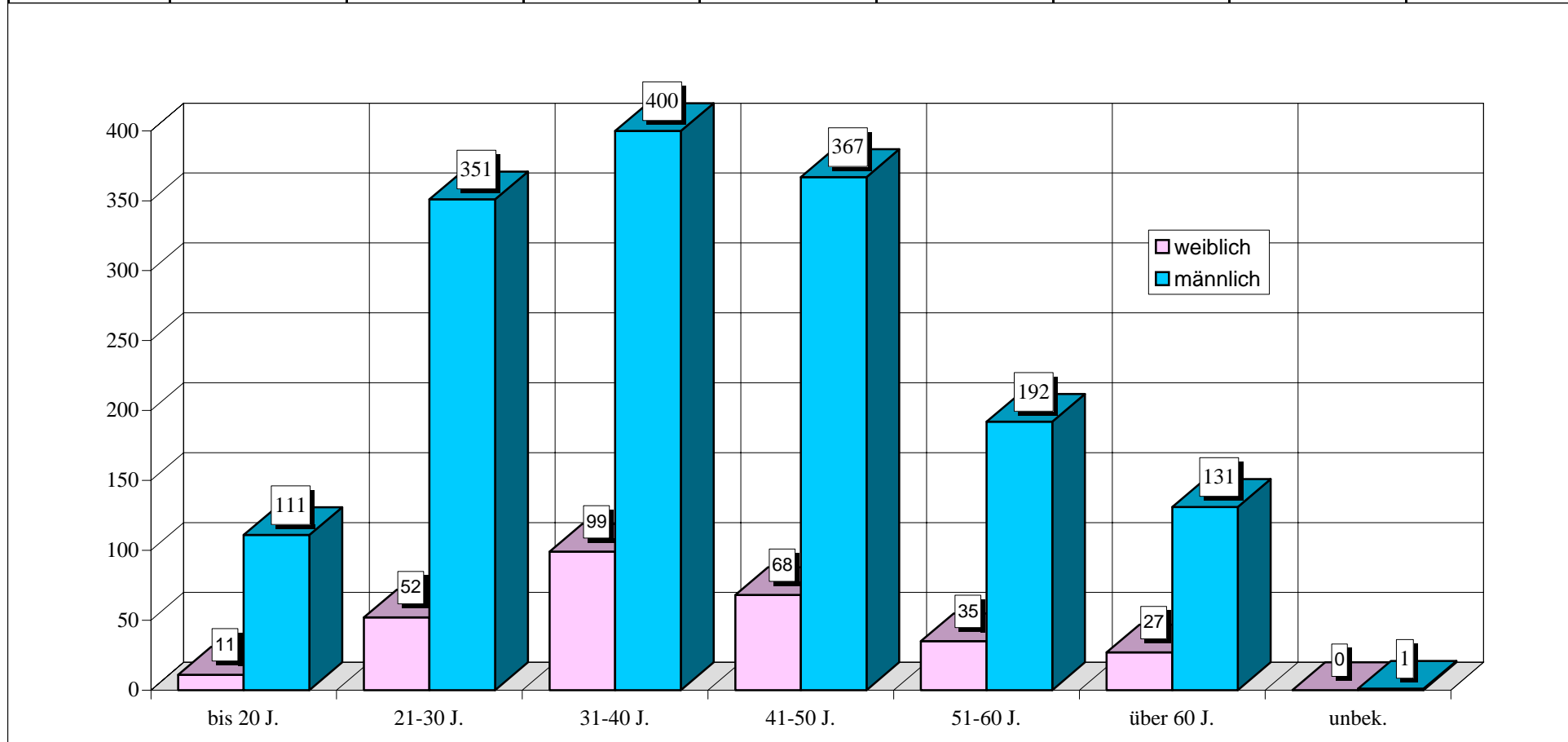

**Anteilsübersicht
der männlichen Unfallverursacher
2005**

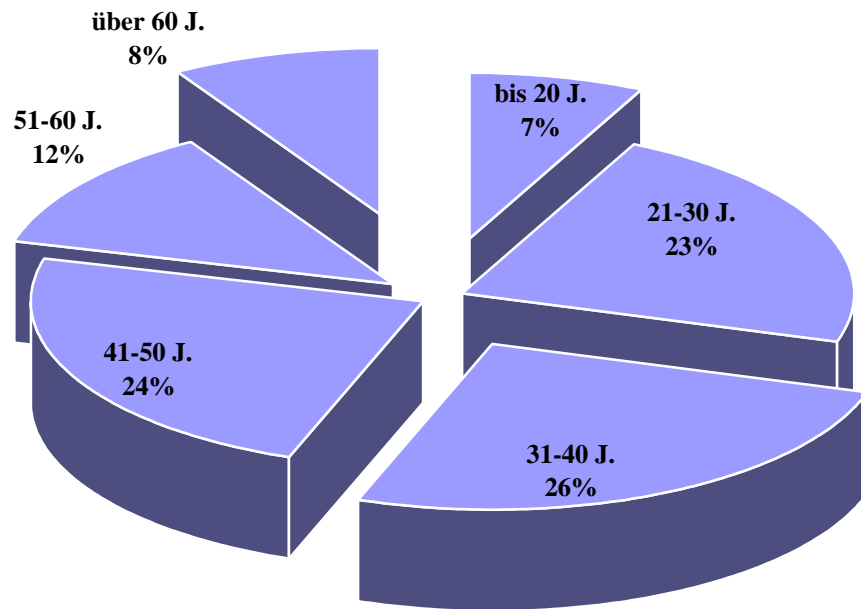

**Anteilsübersicht
der weiblichen Unfallverursacher
2005**

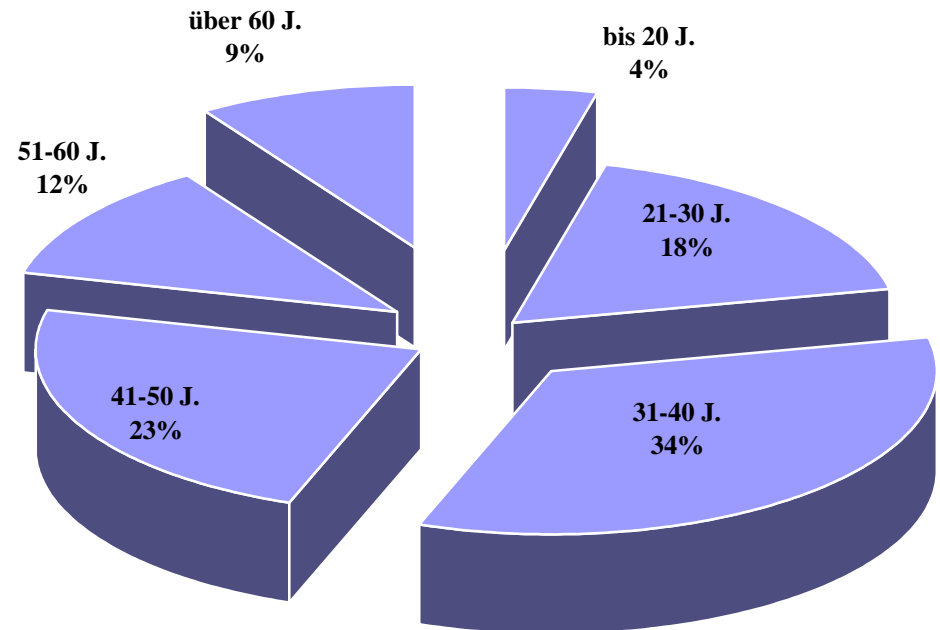

Ausgewählte Verkehrsunfallursachen der alkoholisierten Unfallverursacher 2005

Ursachen	Anzahl	Ursachen	Anzahl
falsche Fahrbahnbenutzung	78	Missachtung LZA durch Fußgänger	22
Missachtung Rechtsfahrgebot	24	Überschreiten der Fb in Nähe von Furten, Überwegen	13
Fehler b. Fahrstreifenwechsel	57	Überschreiten der Fb hinter Sichthindernissen	10
Missachtung der Vorfahrt	50	Überschreiten der Fb an sonstigen Stellen	57
Missachtung LZA	43		
Fehler beim Abbiegen	184	Nichtangepasste Geschwindigkeit	585
Fehler b. Rückwärtsfahren/Wenden	152	Ungenügender Sicherheitsabstand	639
Fehler b. Einfahren in den Fließverkehr	46		

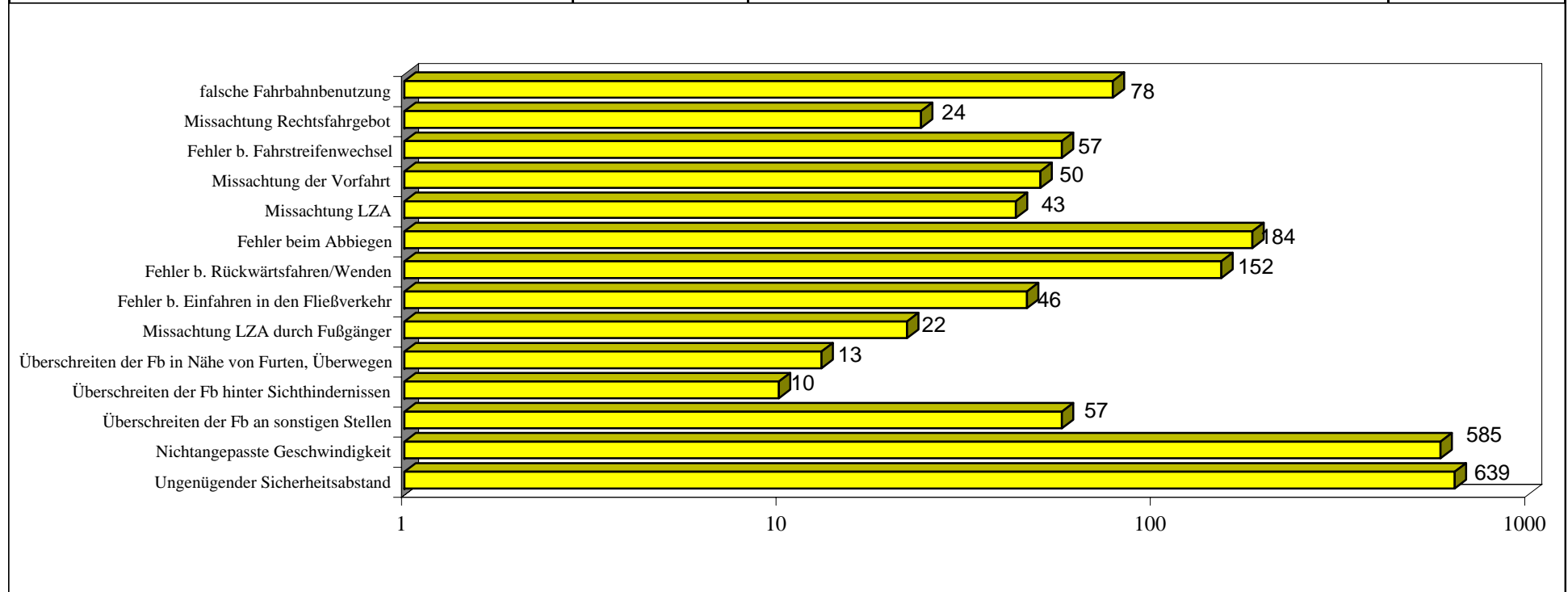

**Zeitliche Verteilung der alkoholisierten Unfallverursacher 2005
nach Wochentagen in
Reinickendorf**

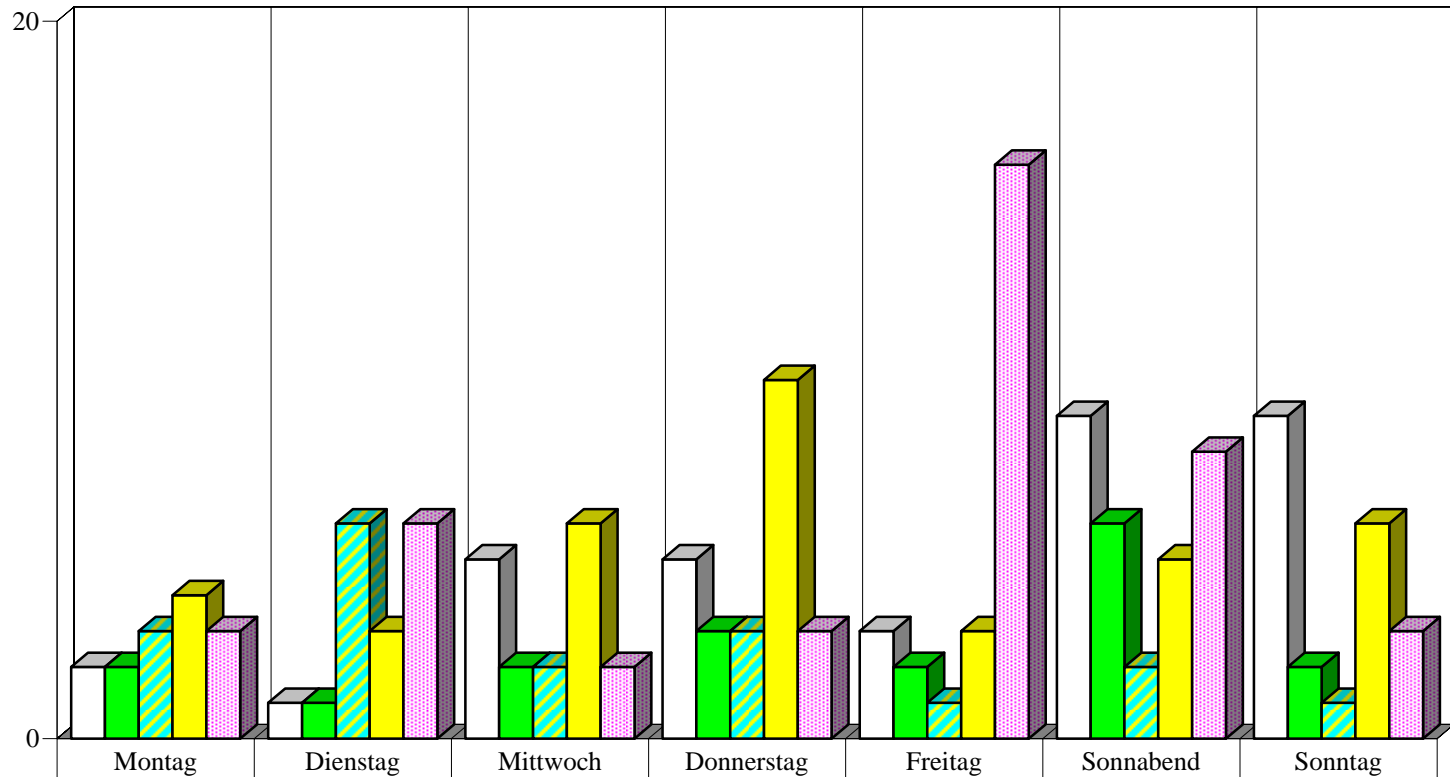

	Montag	Dienstag	Mittwoch	Donnerstag	Freitag	Sonnabend	Sonntag
□ 0 - 5.59 Uhr	2	1	5	5	3	9	9
■ 6 - 11.59 Uhr	2	1	2	3	2	6	2
■ 12 - 15.59 Uhr	3	6	2	3	1	2	1
■ 16 - 19.59 Uhr	4	3	6	10	3	5	6
■ 20 - 23.59 Uhr	3	6	2	3	16	8	3

**Zeitliche Verteilung der alkoholisierten Unfallverursacher 2005
nach Wochentagen in
Prenzlauer Berg**

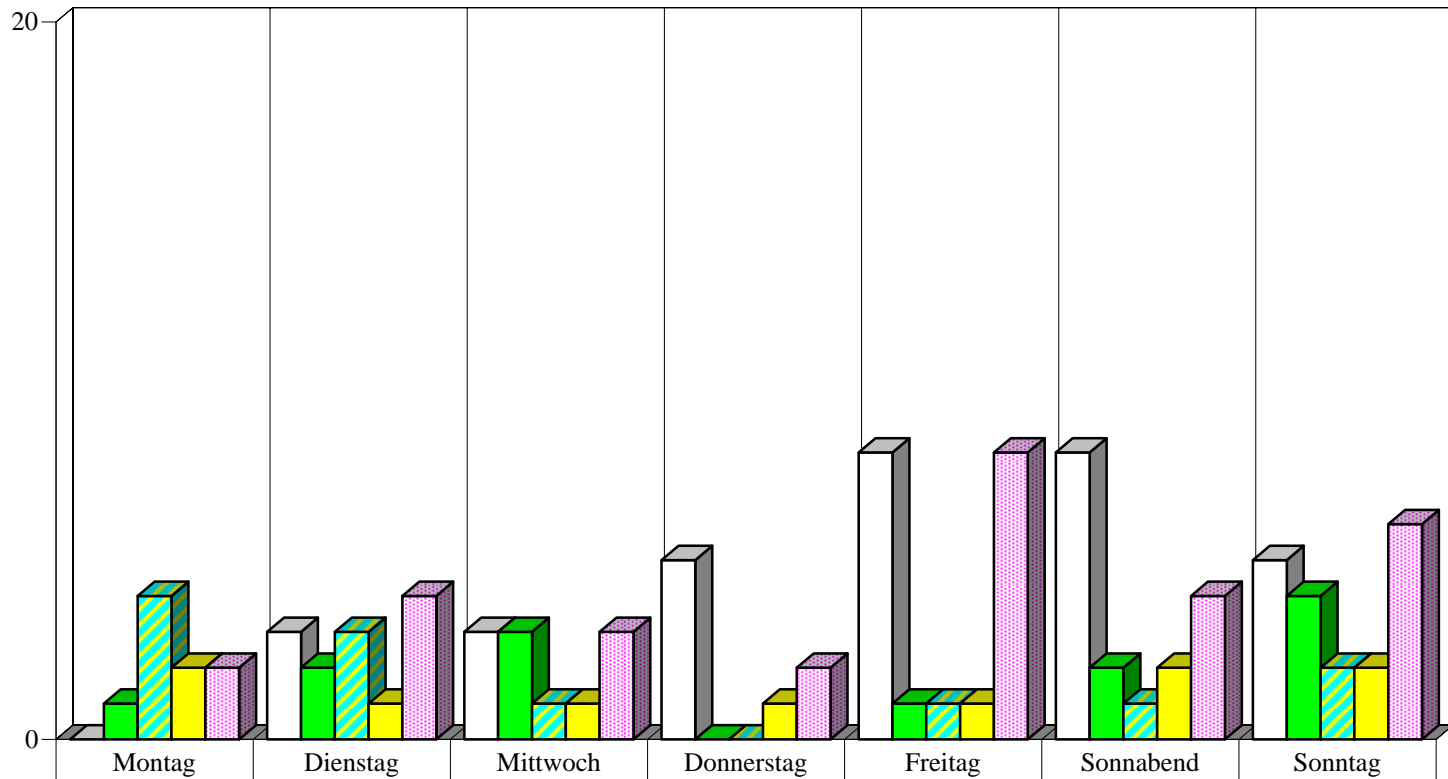

	Montag	Dienstag	Mittwoch	Donnerstag	Freitag	Sonntag	Sonntag
□ 0 - 5.59 Uhr	0	3	3	5	8	8	5
■ 6 - 11.59 Uhr	1	2	3	0	1	2	4
■ 12 - 15.59 Uhr	4	3	1	0	1	1	2
■ 16 - 19.59 Uhr	2	1	1	1	1	2	2
■ 20 - 23.59 Uhr	2	4	3	2	8	4	6

**Zeitliche Verteilung der alkoholisierten Unfallverursacher 2005
nach Wochentagen in
Pankow**

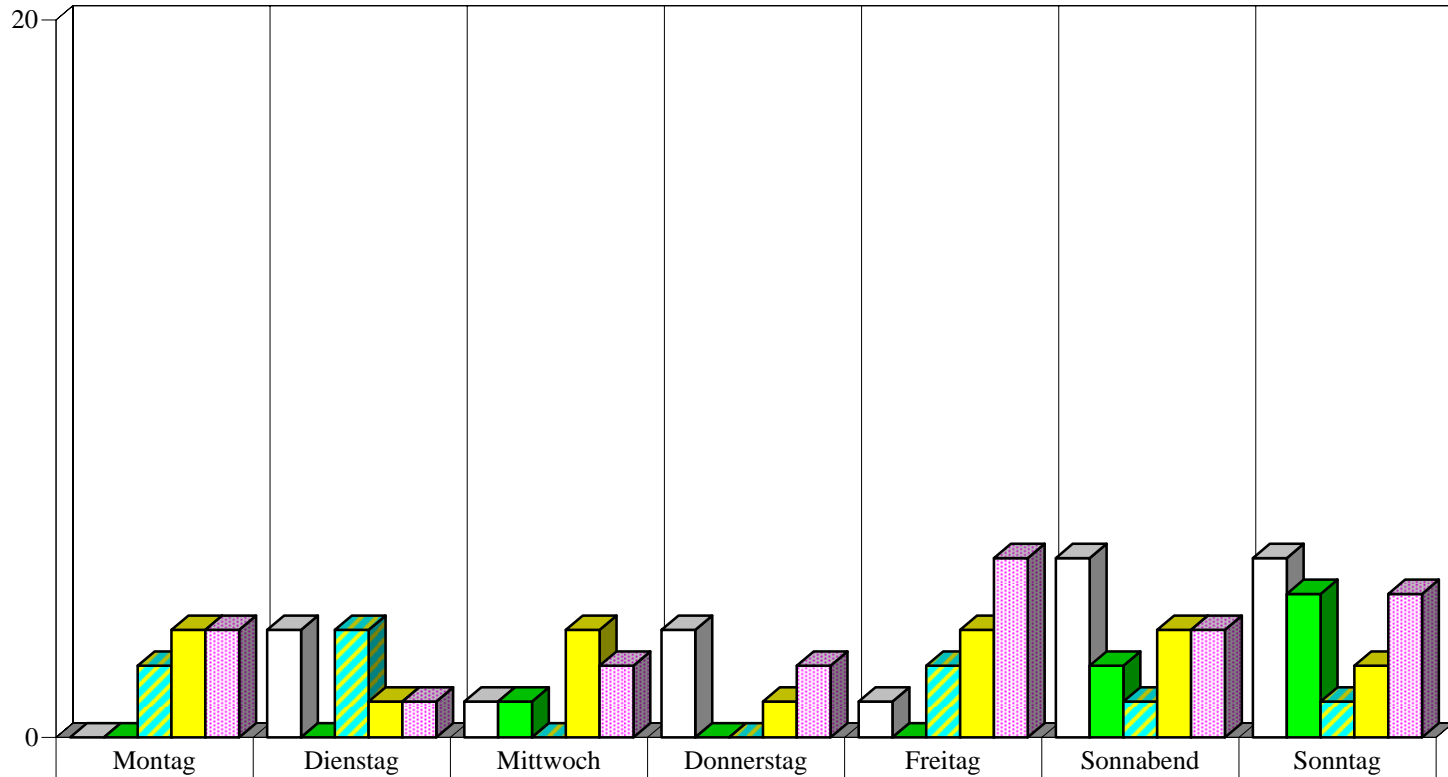

	Montag	Dienstag	Mittwoch	Donnerstag	Freitag	Sonnabend	Sonntag
□ 0 - 5.59 Uhr	0	3	1	3	1	5	5
■ 6 - 11.59 Uhr	0	0	1	0	0	2	4
■ 12 - 15.59 Uhr	2	3	0	0	2	1	1
■ 16 - 19.59 Uhr	3	1	3	1	3	3	2
■ 20 - 23.59 Uhr	3	1	2	2	5	3	4

**Zeitliche Verteilung der alkoholisierten Unfallverursacher 2005
nach Wochentagen in
Weißensee**

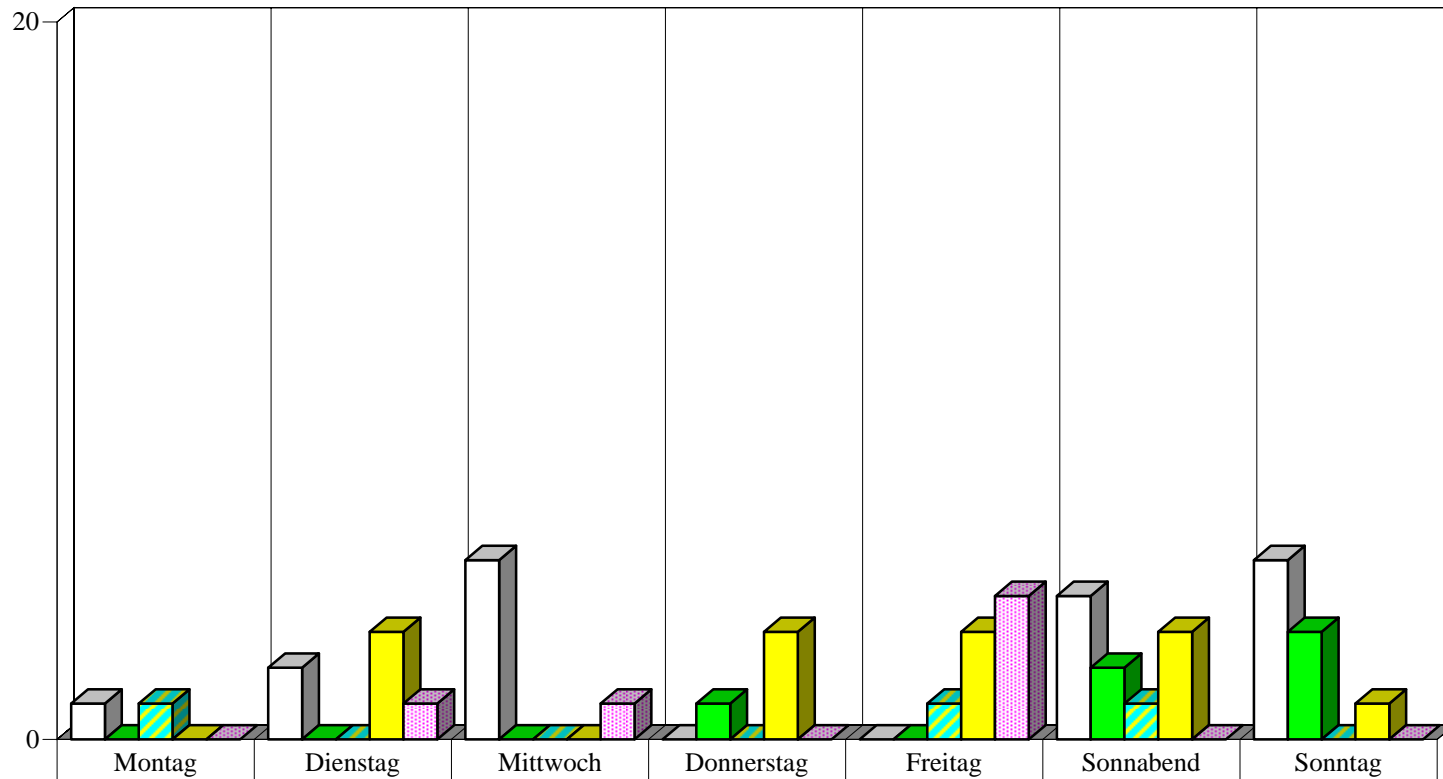

□ 0 - 5.59 Uhr	1	2	5	0	0	4	5
■ 6 - 11.59 Uhr	0	0	0	1	0	2	3
■ 12 - 15.59 Uhr	1	0	0	0	1	1	0
■ 16 - 19.59 Uhr	0	3	0	3	3	3	1
■ 20 - 23.59 Uhr	0	1	1	0	4	0	0

**Zeitliche Verteilung der alkoholisierten Unfallverursacher 2005
nach Wochentagen in
Spandau**

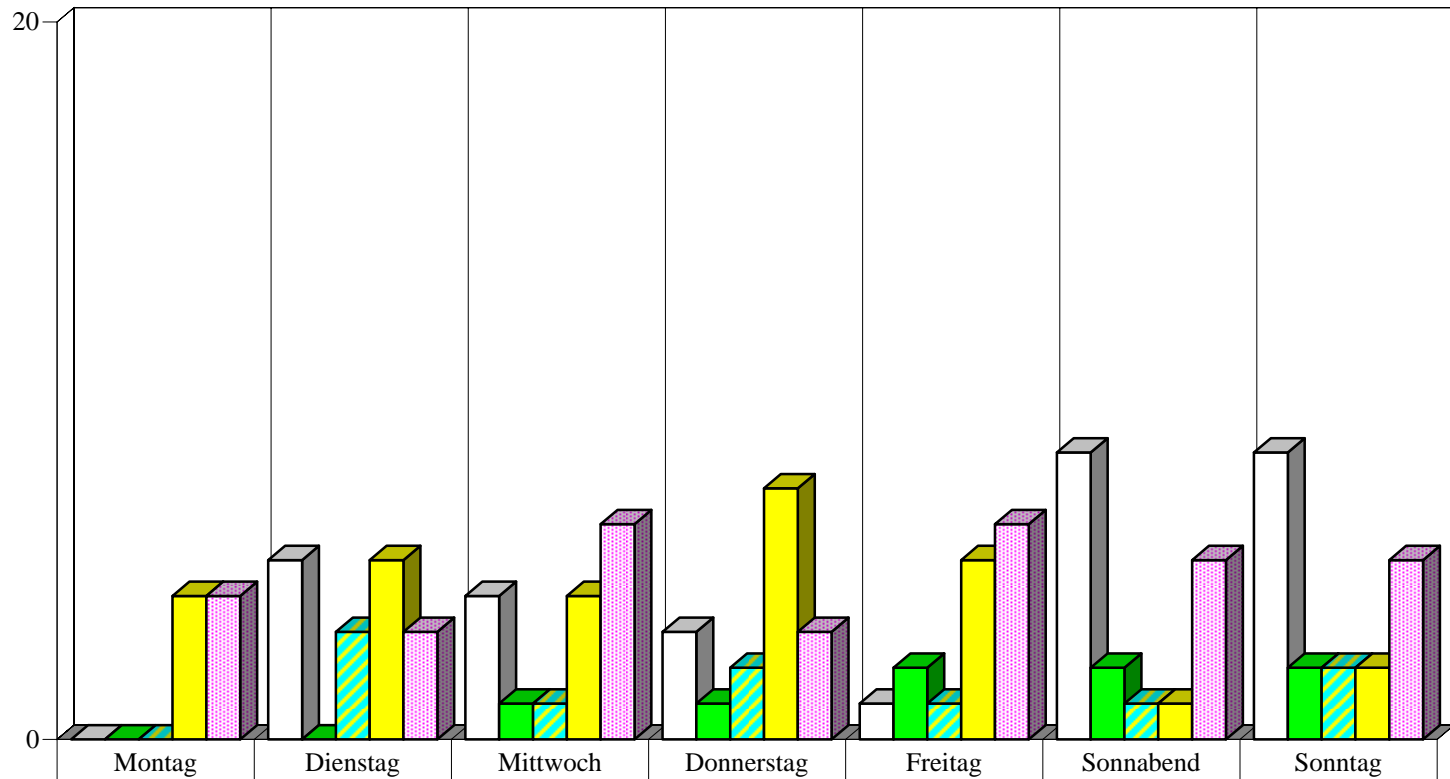

□ 0 - 5.59 Uhr	0	5	4	3	1	8	8
■ 6 - 11.59 Uhr	0	0	1	1	2	2	2
▨ 12 - 15.59 Uhr	0	3	1	2	1	1	2
■ 16 - 19.59 Uhr	4	5	4	7	5	1	2
■ 20 - 23.59 Uhr	4	3	6	3	6	5	5

**Zeitliche Verteilung der alkoholisierten Unfallverursacher 2005
nach Wochentagen in
Charlottenburg**

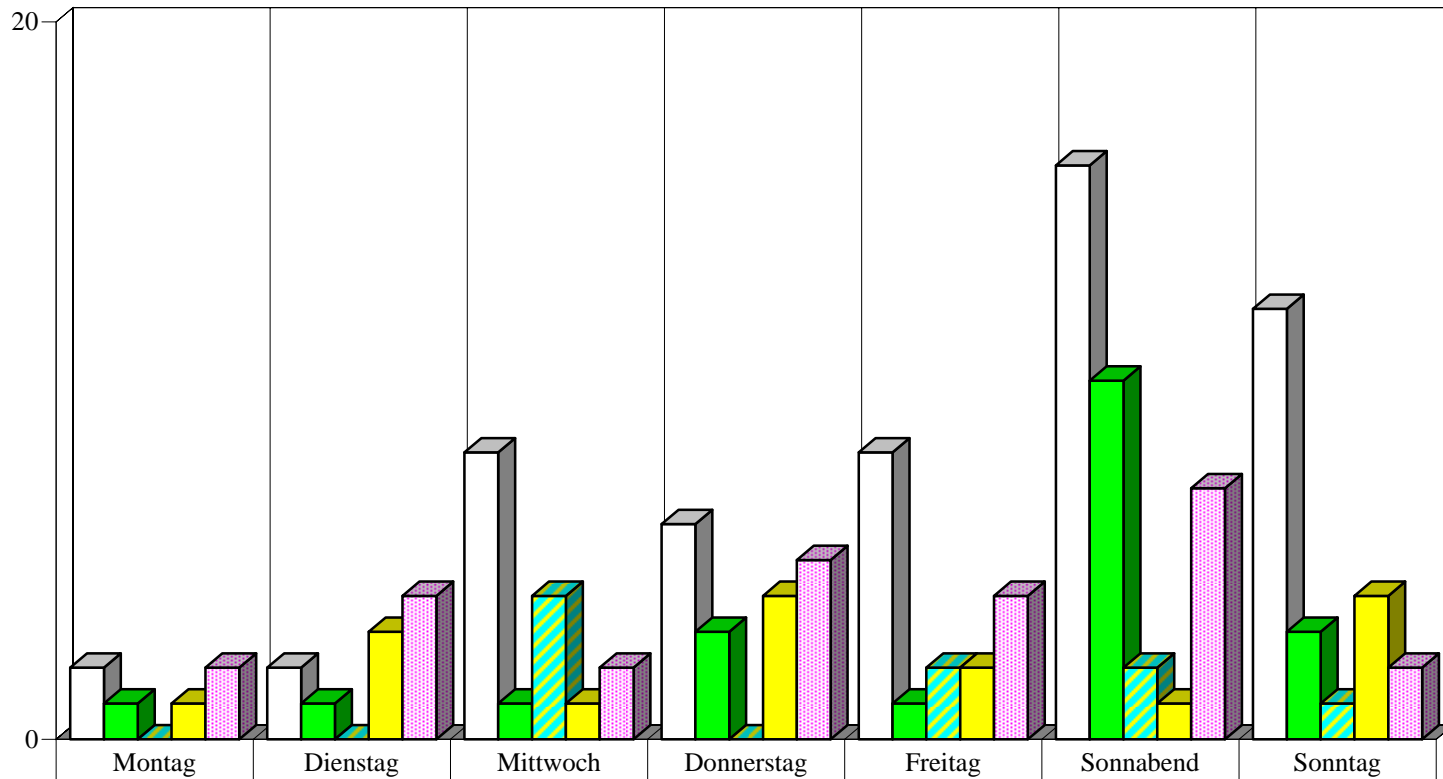

□ 0 - 5.59 Uhr	2	2	8	6	8	16	12
■ 6 - 11.59 Uhr	1	1	1	3	1	10	3
▨ 12 - 15.59 Uhr	0	0	4	0	2	2	1
■ 16 - 19.59 Uhr	1	3	1	4	2	1	4
■ 20 - 23.59 Uhr	2	4	2	5	4	7	2

**Zeitliche Verteilung der alkoholisierten Unfallverursacher 2005
nach Wochentagen in
Wilmersdorf**

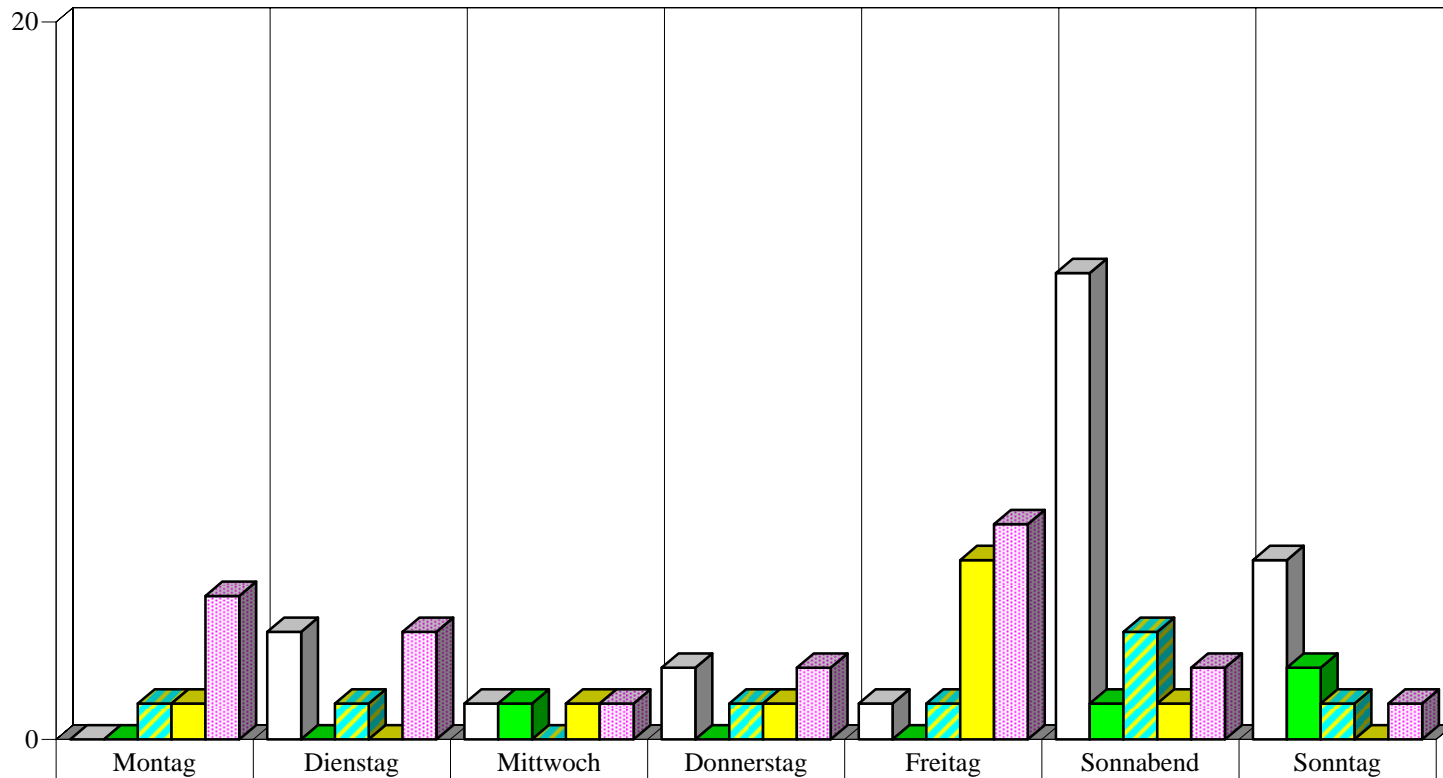

	Montag	Dienstag	Mittwoch	Donnerstag	Freitag	Sonnabend	Sonntag
□ 0 - 5.59 Uhr	0	3	1	2	1	13	5
■ 6 - 11.59 Uhr	0	0	1	0	0	1	2
■ 12 - 15.59 Uhr	1	1	0	1	1	3	1
■ 16 - 19.59 Uhr	1	0	1	1	5	1	0
■ 20 - 23.59 Uhr	4	3	1	2	6	2	1

**Zeitliche Verteilung der alkoholisierten Unfallverursacher 2005
nach Wochentagen in
Mitte**

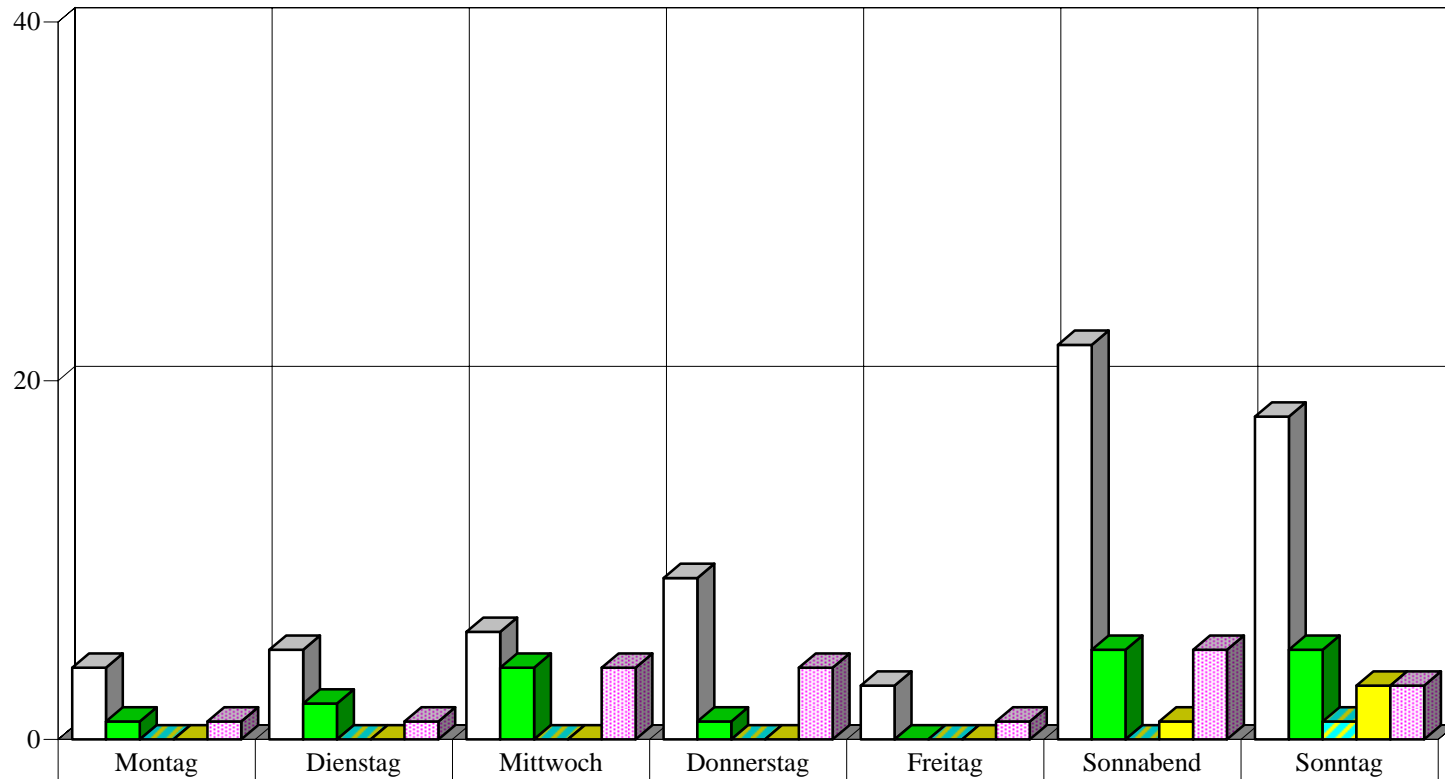

□ 0 - 5.59 Uhr	4	5	6	9	3	22	18
■ 6 - 11.59 Uhr	1	2	4	1	0	5	5
■ 12 - 15.59 Uhr	0	0	0	0	0	0	1
■ 16 - 19.59 Uhr	0	0	0	0	0	1	3
■ 20 - 23.59 Uhr	1	1	4	4	1	5	3

**Zeitliche Verteilung der alkoholisierten Unfallverursacher 2005
nach Wochentagen in
Tiergarten**

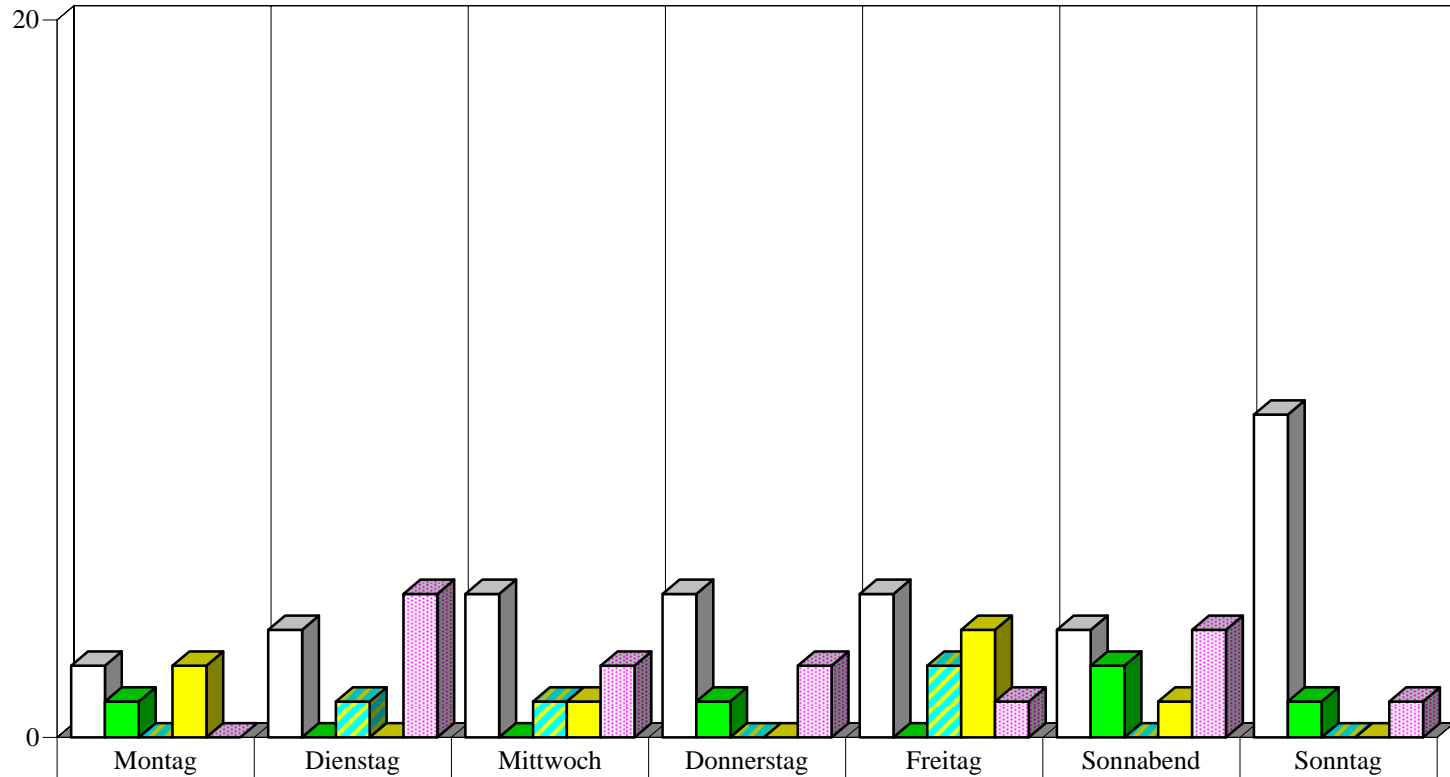

	Montag	Dienstag	Mittwoch	Donnerstag	Freitag	Sonnabend	Sonntag
□ 0 - 5.59 Uhr	2	3	4	4	4	3	9
■ 6 - 11.59 Uhr	1	0	0	1	0	2	1
■ 12 - 15.59 Uhr	0	1	1	0	2	0	0
■ 16 - 19.59 Uhr	2	0	1	0	3	1	0
■ 20 - 23.59 Uhr	0	4	2	2	1	3	1

**Zeitliche Verteilung der alkoholisierten Unfallverursacher 2005
nach Wochentagen in
Wedding**

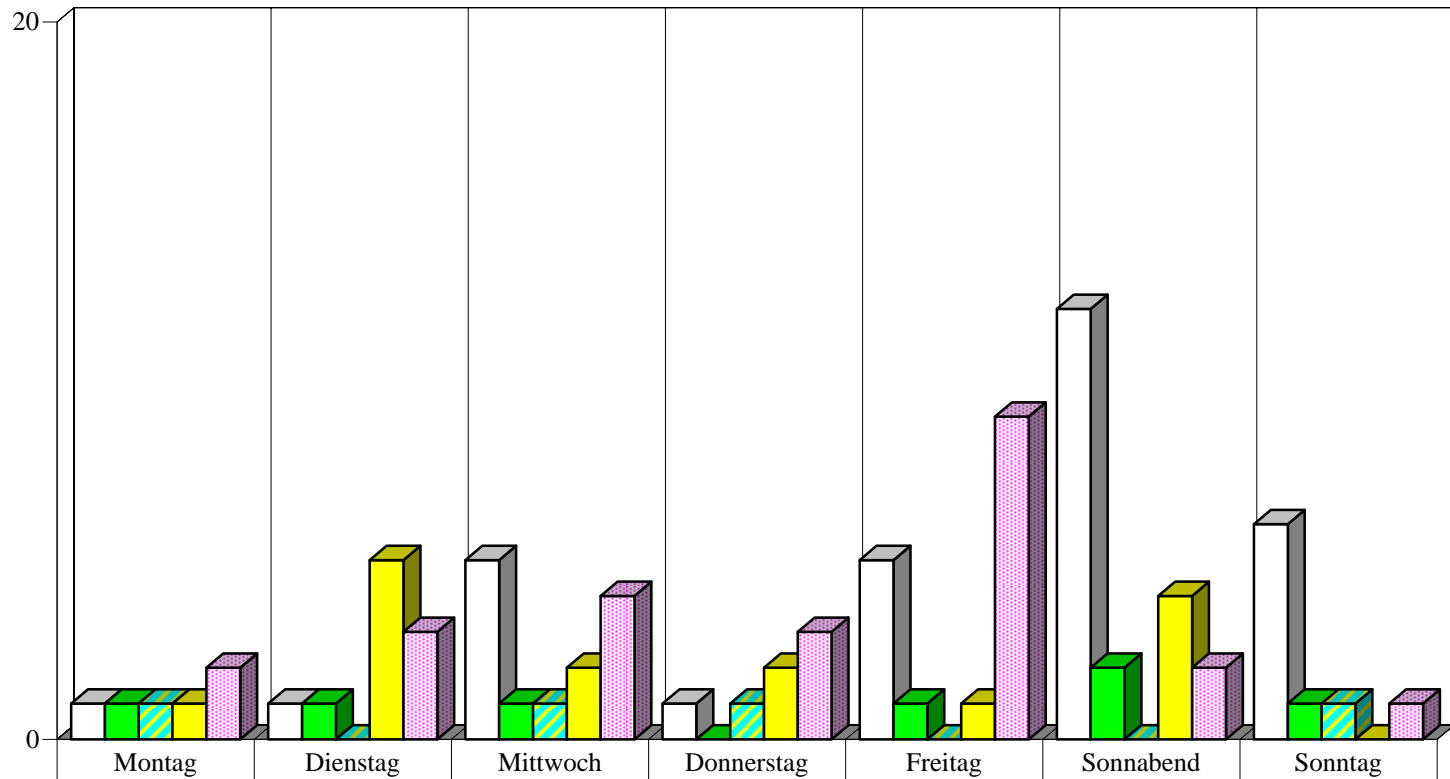

	Montag	Dienstag	Mittwoch	Donnerstag	Freitag	Sonnabend	Sonntag
□ 0 - 5.59 Uhr	1	1	5	1	5	12	6
■ 6 - 11.59 Uhr	1	1	1	0	1	2	1
■ 12 - 15.59 Uhr	1	0	1	1	0	0	1
■ 16 - 19.59 Uhr	1	5	2	2	1	4	0
■ 20 - 23.59 Uhr	2	3	4	3	9	2	1

**Zeitliche Verteilung der alkoholisierten Unfallverursacher 2005
nach Wochentagen in
Schöneberg**

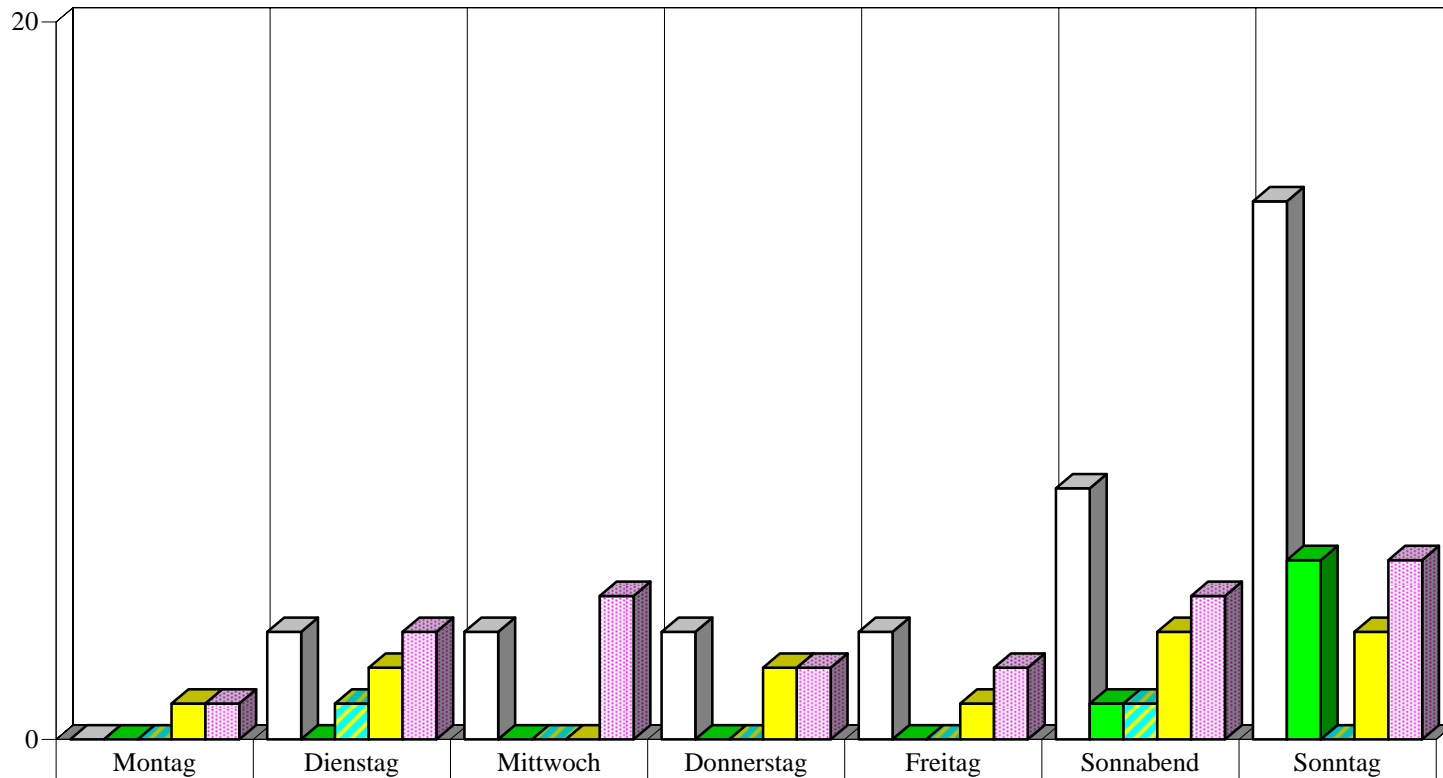

	Montag	Dienstag	Mittwoch	Donnerstag	Freitag	Sonnabend	Sonntag
□ 0 - 5.59 Uhr	0	3	3	3	3	7	15
■ 6 - 11.59 Uhr	0	0	0	0	0	1	5
■ 12 - 15.59 Uhr	0	1	0	0	0	1	0
■ 16 - 19.59 Uhr	1	2	0	2	1	3	3
■ 20 - 23.59 Uhr	1	3	4	2	2	4	5

**Zeitliche Verteilung der alkoholisierten Unfallverursacher 2005
nach Wochentagen in
Zehlendorf**

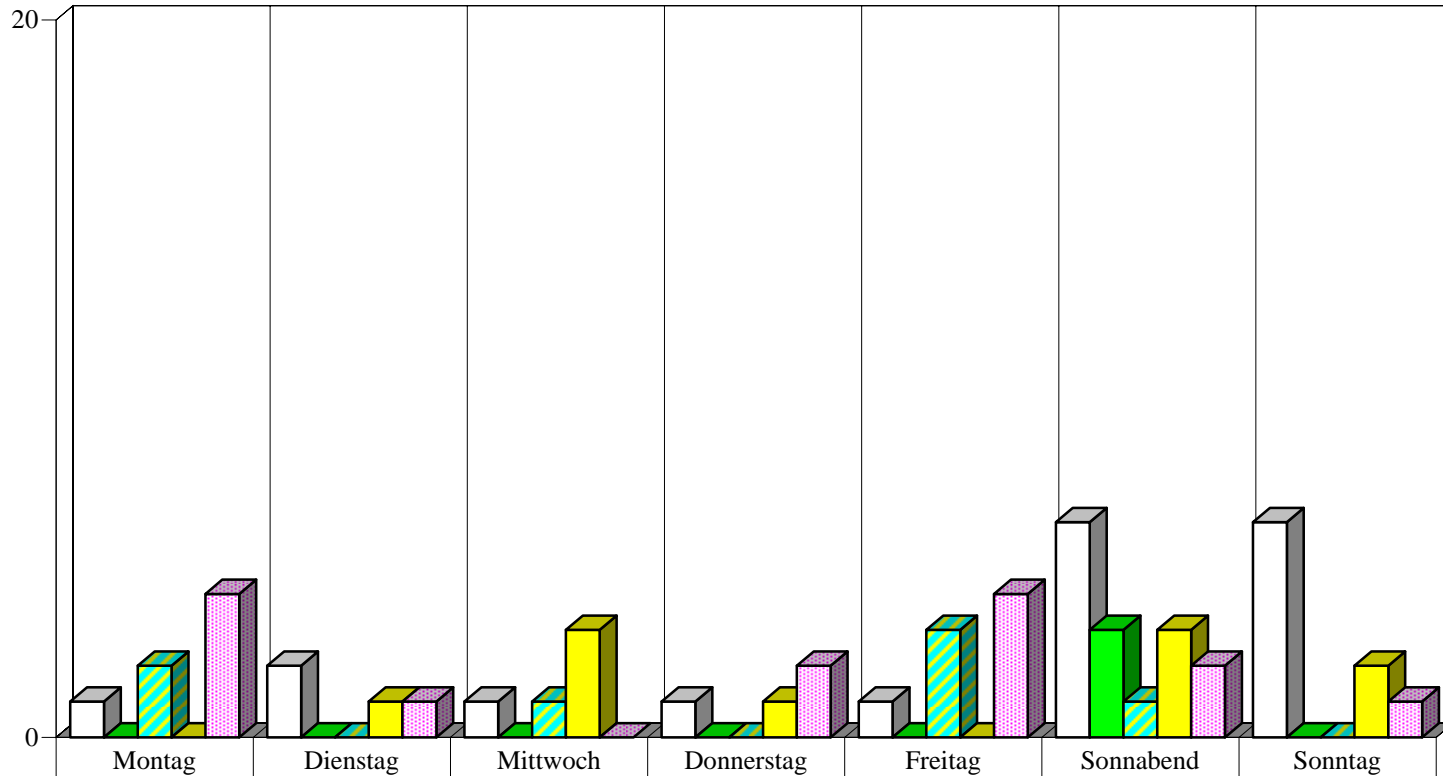

	Montag	Dienstag	Mittwoch	Donnerstag	Freitag	Sonnabend	Sonntag
□ 0 - 5.59 Uhr	1	2	1	1	1	6	6
■ 6 - 11.59 Uhr	0	0	0	0	0	3	0
■ 12 - 15.59 Uhr	2	0	1	0	3	1	0
■ 16 - 19.59 Uhr	0	1	3	1	0	3	2
■ 20 - 23.59 Uhr	4	1	0	2	4	2	1

**Zeitliche Verteilung der alkoholisierten Unfallverursacher 2005
nach Wochentagen in
Steglitz**

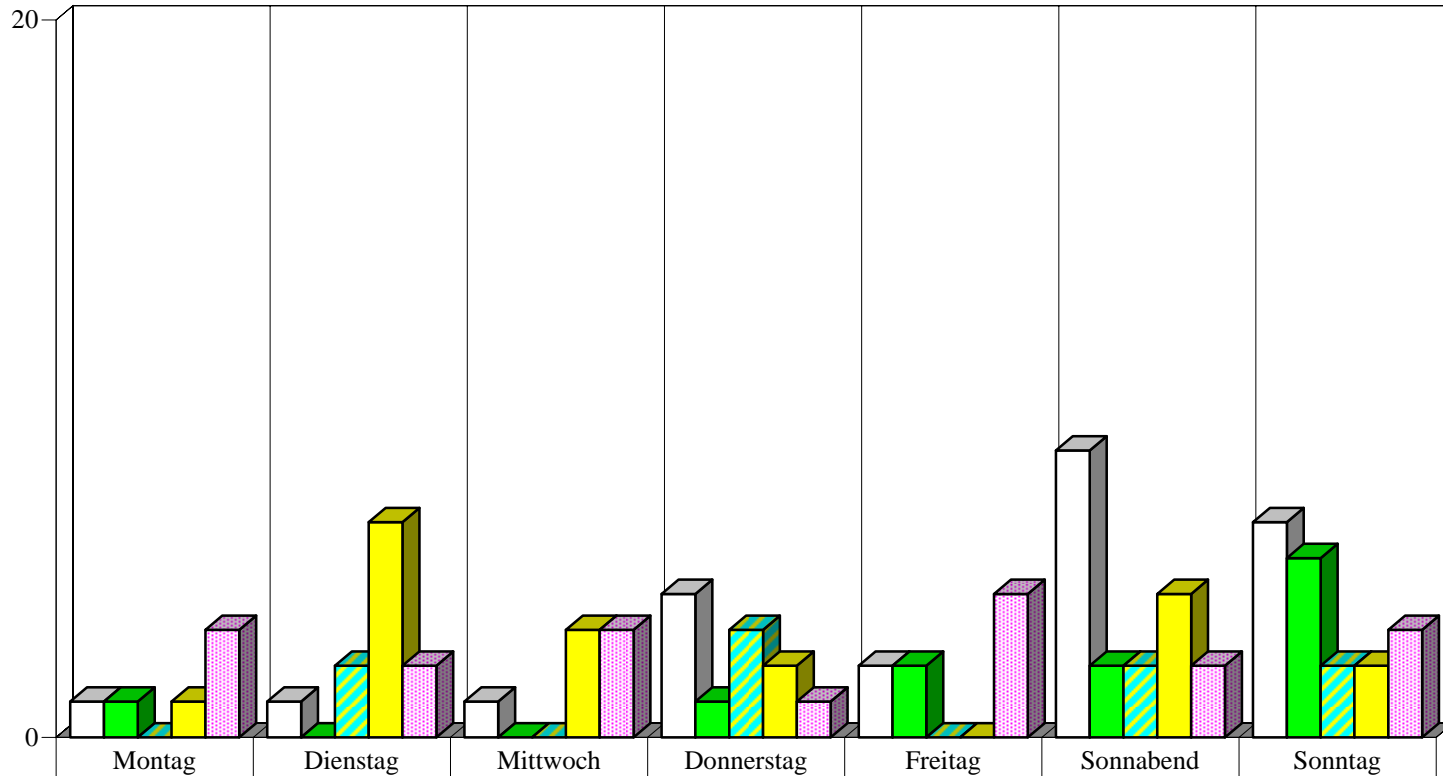

	Montag	Dienstag	Mittwoch	Donnerstag	Freitag	Sonnabend	Sonntag
□ 0 - 5.59 Uhr	1	1	1	4	2	8	6
■ 6 - 11.59 Uhr	1	0	0	1	2	2	5
■ 12 - 15.59 Uhr	0	2	0	3	0	2	2
■ 16 - 19.59 Uhr	1	6	3	2	0	4	2
■ 20 - 23.59 Uhr	3	2	3	1	4	2	3

**Zeitliche Verteilung der alkoholisierten Unfallverursacher 2005
nach Wochentagen in
Tempelhof**

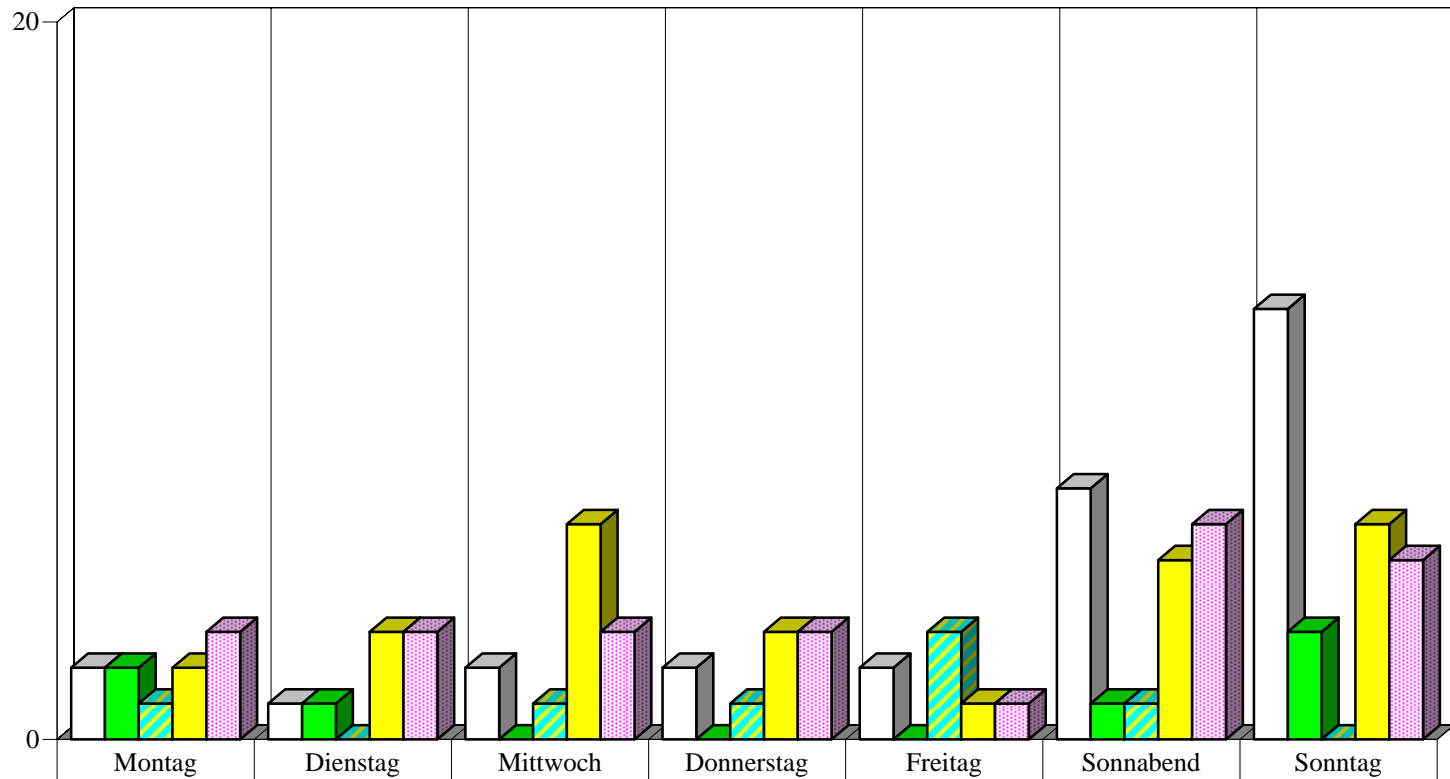

	Montag	Dienstag	Mittwoch	Donnerstag	Freitag	Sonnabend	Sonntag
□ 0 - 5.59 Uhr	2	1	2	2	2	7	12
■ 6 - 11.59 Uhr	2	1	0	0	0	1	3
■ 12 - 15.59 Uhr	1	0	1	1	3	1	0
■ 16 - 19.59 Uhr	2	3	6	3	1	5	6
■ 20 - 23.59 Uhr	3	3	3	3	1	6	5

**Zeitliche Verteilung der alkoholisierten Unfallverursacher 2005
nach Wochentagen in
Neukölln**

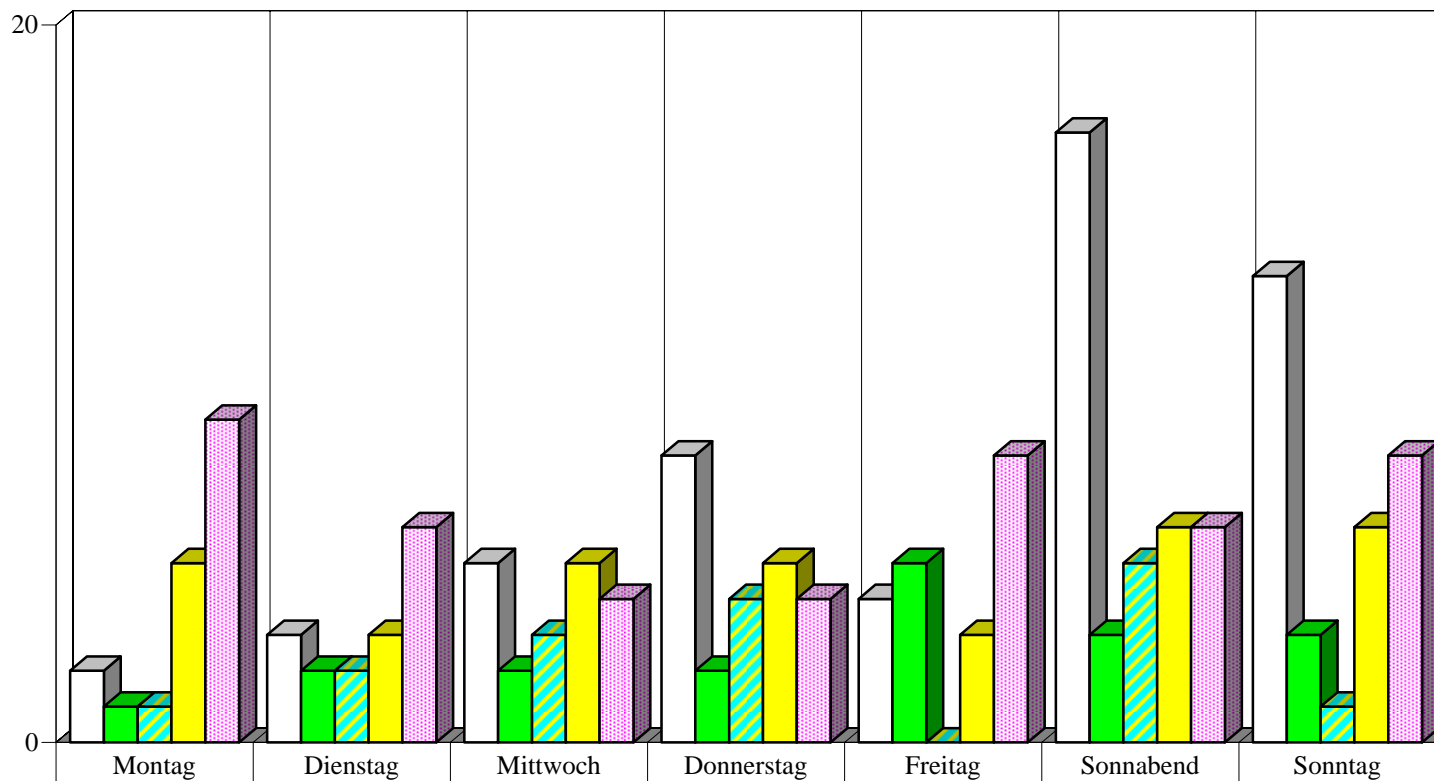

	Montag	Dienstag	Mittwoch	Donnerstag	Freitag	Sonnabend	Sonntag
□ 0 - 5.59 Uhr	2	3	5	8	4	17	13
■ 6 - 11.59 Uhr	1	2	2	2	5	3	3
■ 12 - 15.59 Uhr	1	2	3	4	0	5	1
■ 16 - 19.59 Uhr	5	3	5	5	3	6	6
■ 20 - 23.59 Uhr	9	6	4	4	8	6	8

**Zeitliche Verteilung der alkoholisierten Unfallverursacher 2005
nach Wochentagen in
Kreuzberg**

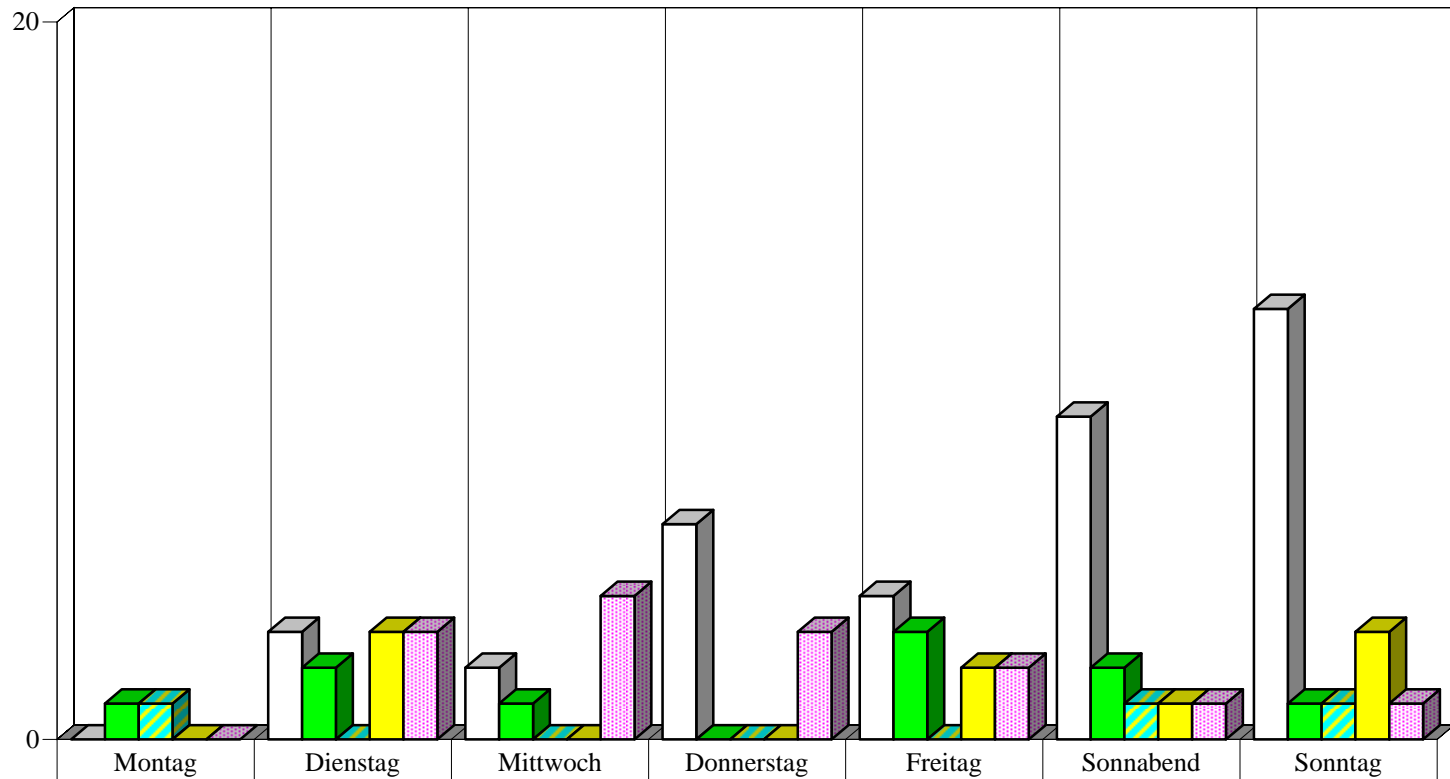

	Montag	Dienstag	Mittwoch	Donnerstag	Freitag	Sonnabend	Sonntag
□ 0 - 5.59 Uhr	0	3	2	6	4	9	12
■ 6 - 11.59 Uhr	1	2	1	0	3	2	1
■ 12 - 15.59 Uhr	1	0	0	0	0	1	1
■ 16 - 19.59 Uhr	0	3	0	0	2	1	3
■ 20 - 23.59 Uhr	0	3	4	3	2	1	1

**Zeitliche Verteilung der alkoholisierten Unfallverursacher 2005
nach Wochentagen in
Friedrichshain**

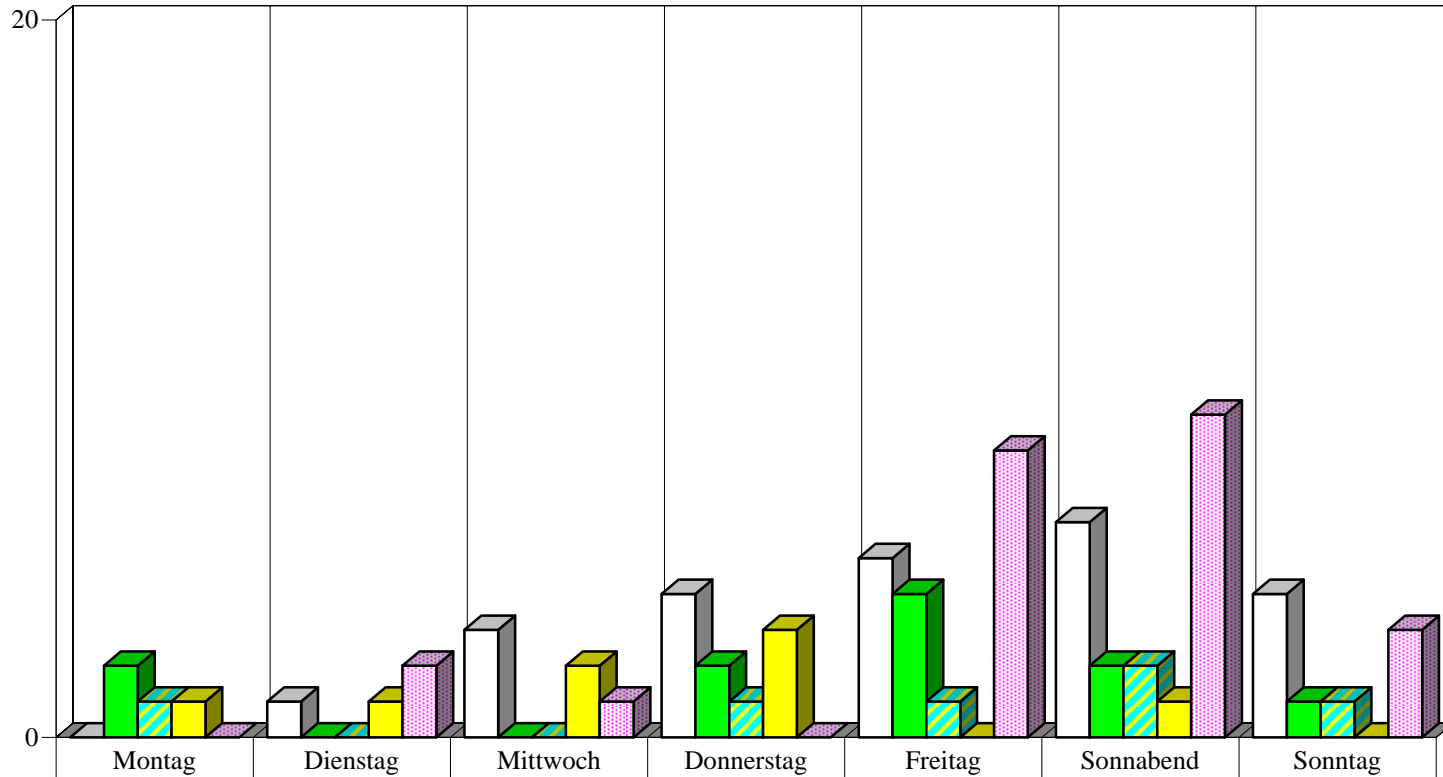

	Montag	Dienstag	Mittwoch	Donnerstag	Freitag	Sonnabend	Sonntag
□ 0 - 5.59 Uhr	0	1	3	4	5	6	4
■ 6 - 11.59 Uhr	2	0	0	2	4	2	1
■ 12 - 15.59 Uhr	1	0	0	1	1	2	1
■ 16 - 19.59 Uhr	1	1	2	3	0	1	0
■ 20 - 23.59 Uhr	0	2	1	0	8	9	3

**Zeitliche Verteilung der alkoholisierten Unfallverursacher 2005
nach Wochentagen in
Hohenschönhausen**

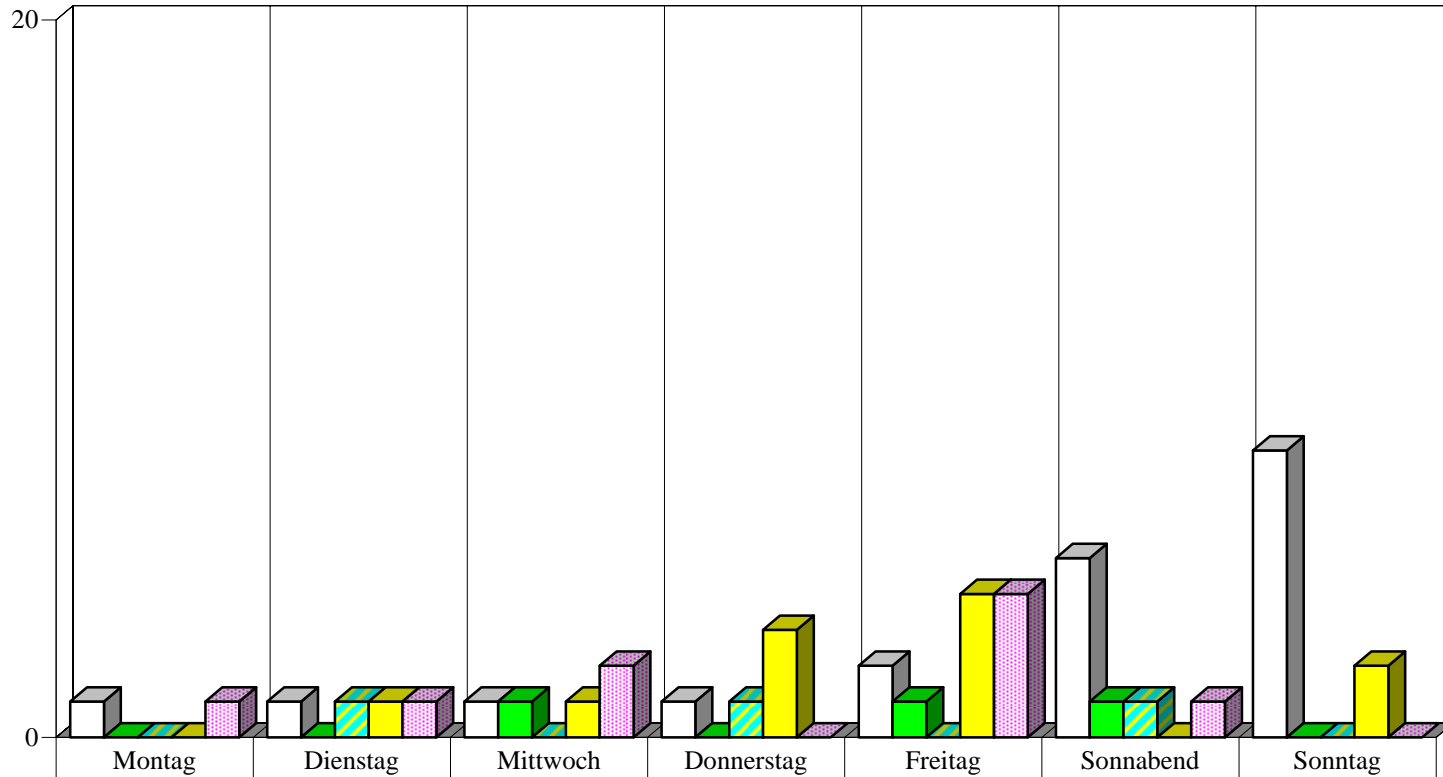

Wochentag	0 - 5.59 Uhr	6 - 11.59 Uhr	12 - 15.59 Uhr	16 - 19.59 Uhr	20 - 23.59 Uhr
Montag	1	0	0	0	1
Dienstag	1	0	1	1	1
Mittwoch	1	1	0	1	2
Donnerstag	1	0	1	3	0
Freitag	2	1	0	4	4
Sonnabend	5	1	1	0	1
Sonntag	8	0	0	2	0

**Zeitliche Verteilung der alkoholisierten Unfallverursacher 2005
nach Wochentagen in
Marzahn**

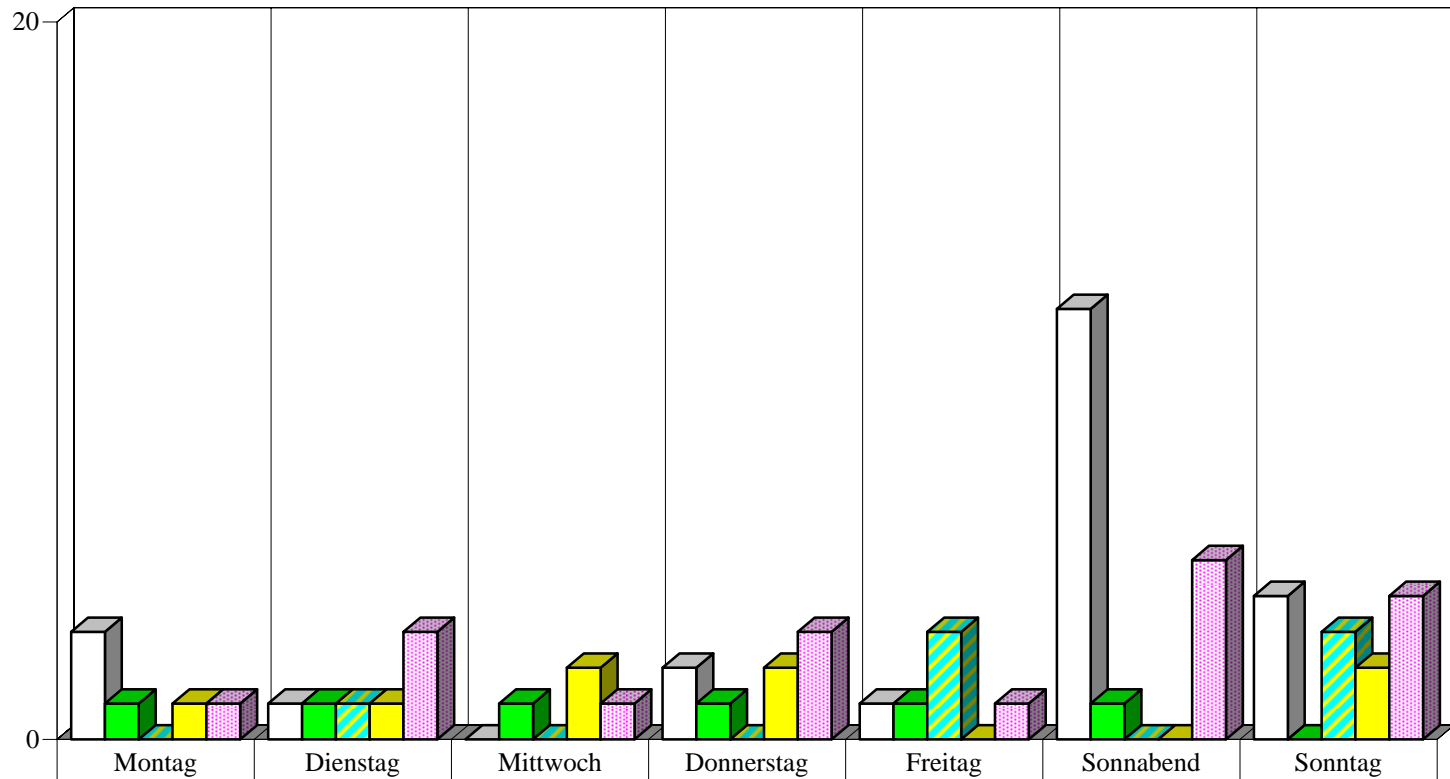

	Montag	Dienstag	Mittwoch	Donnerstag	Freitag	Sonnabend	Sonntag
□ 0 - 5.59 Uhr	3	1	0	2	1	12	4
■ 6 - 11.59 Uhr	1	1	1	1	1	1	0
■ 12 - 15.59 Uhr	0	1	0	0	3	0	3
■ 16 - 19.59 Uhr	1	1	2	2	0	0	2
■ 20 - 23.59 Uhr	1	3	1	3	1	5	4

**Zeitliche Verteilung der alkoholisierten Unfallverursacher 2005
nach Wochentagen in
Lichtenberg**

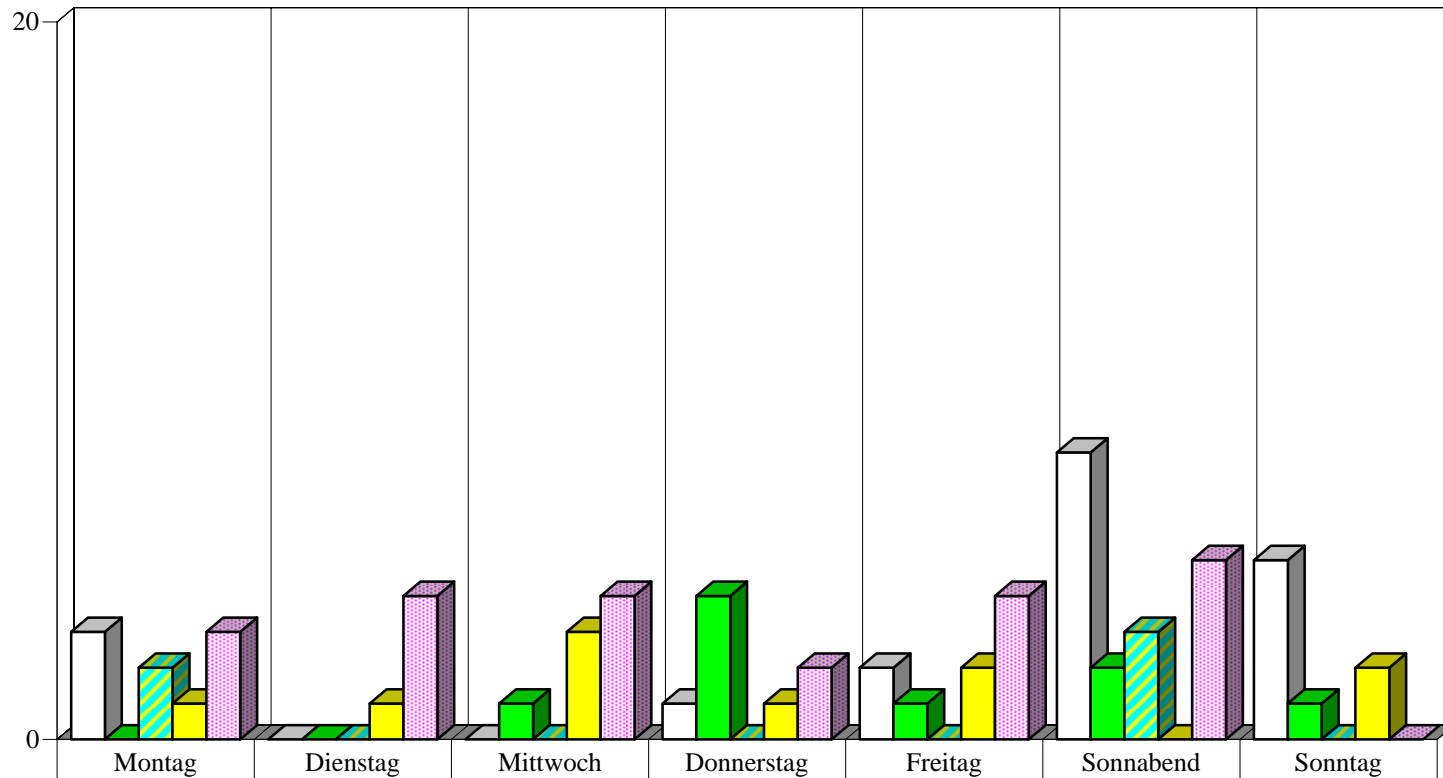

Wochentag	0 - 5.59 Uhr	6 - 11.59 Uhr	12 - 15.59 Uhr	16 - 19.59 Uhr	20 - 23.59 Uhr
Montag	3	0	2	1	3
Dienstag	0	0	0	1	4
Mittwoch	0	1	0	3	4
Donnerstag	1	4	0	1	2
Freitag	2	1	0	2	4
Sonnabend	8	2	3	0	5
Sonntag	5	1	0	2	0

**Zeitliche Verteilung der alkoholisierten Unfallverursacher 2005
nach Wochentagen in
Treptow**

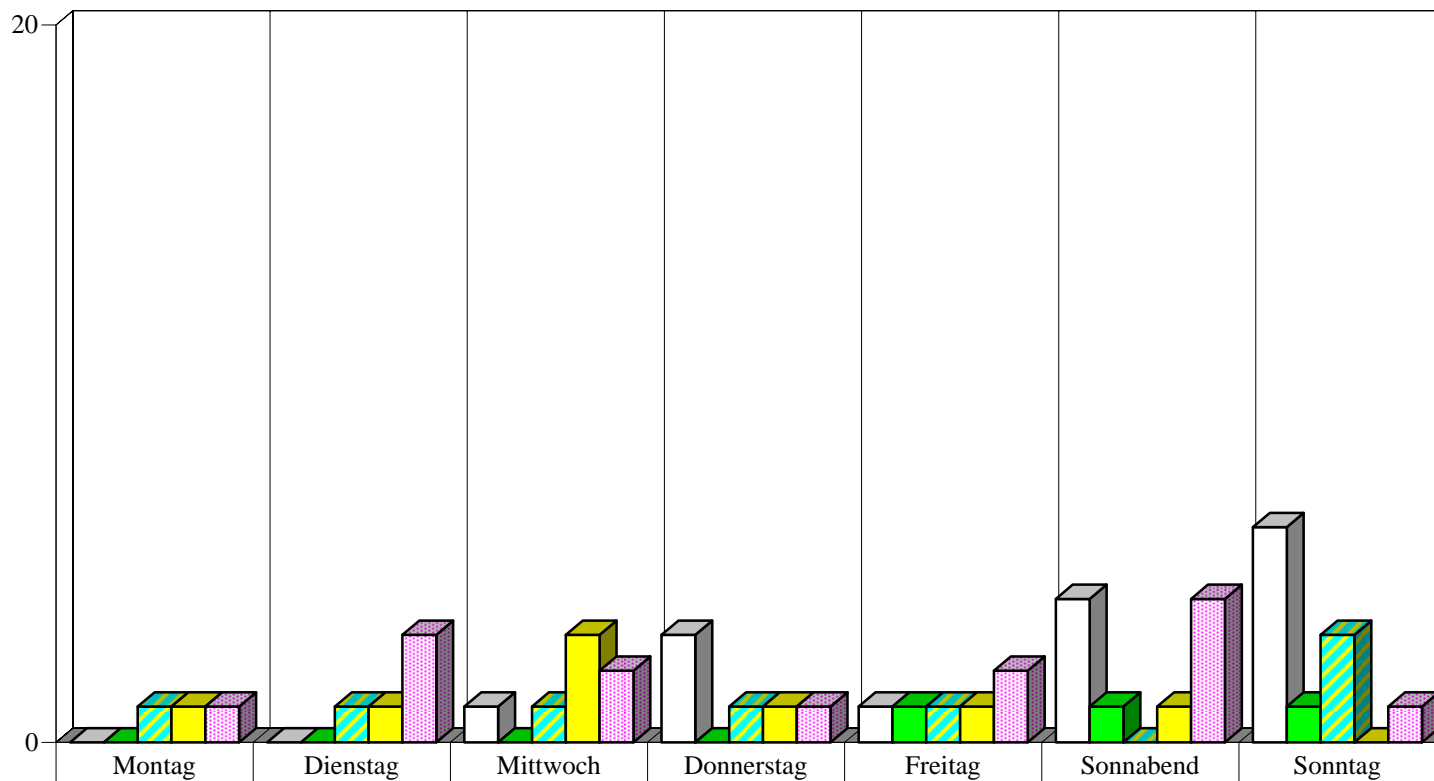

	Montag	Dienstag	Mittwoch	Donnerstag	Freitag	Sonnabend	Sonntag
□ 0 - 5.59 Uhr	0	0	1	3	1	4	6
■ 6 - 11.59 Uhr	0	0	0	0	1	1	1
■ 12 - 15.59 Uhr	1	1	1	1	1	0	3
■ 16 - 19.59 Uhr	1	1	3	1	1	1	0
■ 20 - 23.59 Uhr	1	3	2	1	2	4	1

**Zeitliche Verteilung der alkoholisierten Unfallverursacher 2005
nach Wochentagen in
Köpenick**

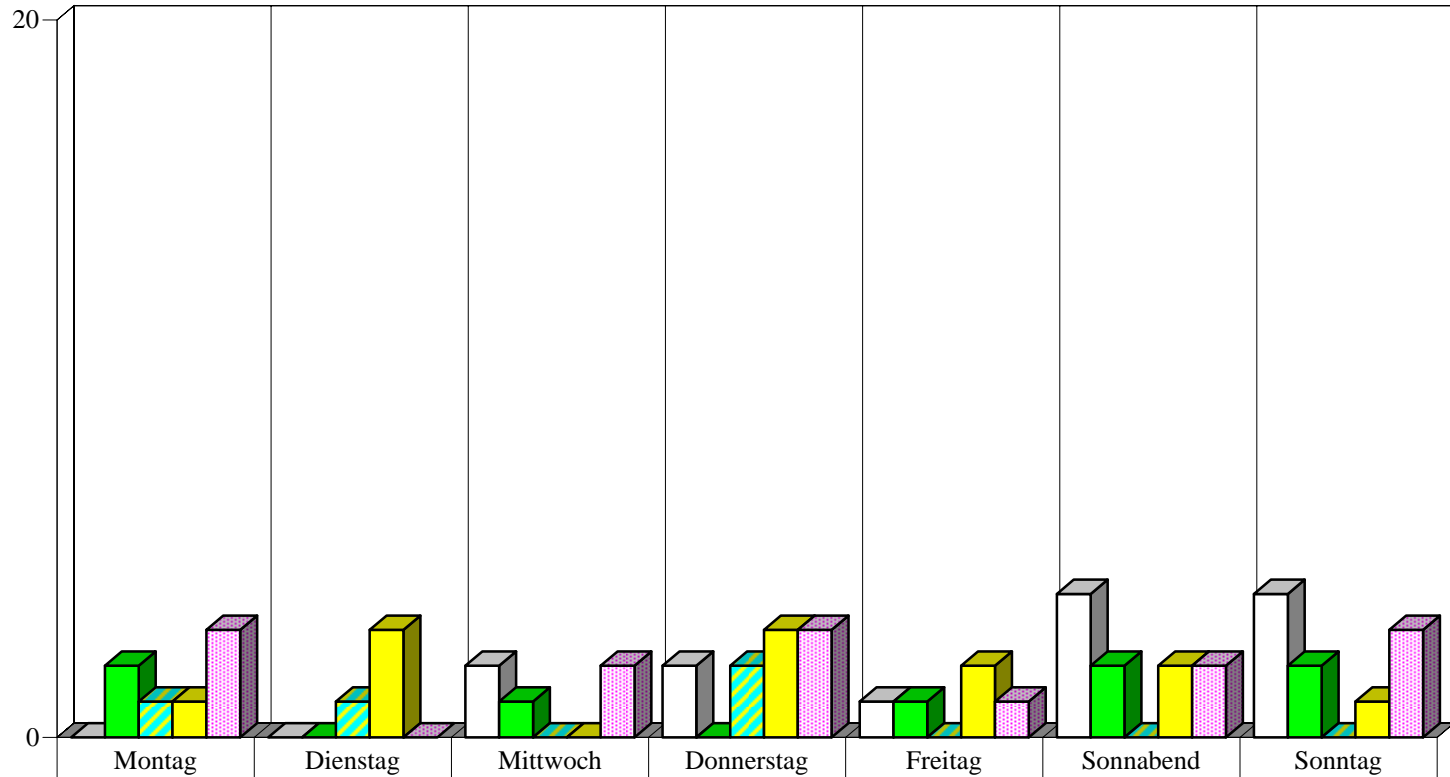

	Montag	Dienstag	Mittwoch	Donnerstag	Freitag	Sonnabend	Sonntag
□ 0 - 5.59 Uhr	0	0	2	2	1	4	4
■ 6 - 11.59 Uhr	2	0	1	0	1	2	2
▨ 12 - 15.59 Uhr	1	1	0	2	0	0	0
■ 16 - 19.59 Uhr	1	3	0	3	2	2	1
■ 20 - 23.59 Uhr	3	0	2	3	1	2	3

**Zeitliche Verteilung der alkoholisierten Unfallverursacher 2005
nach Wochentagen in
Hellersdorf**

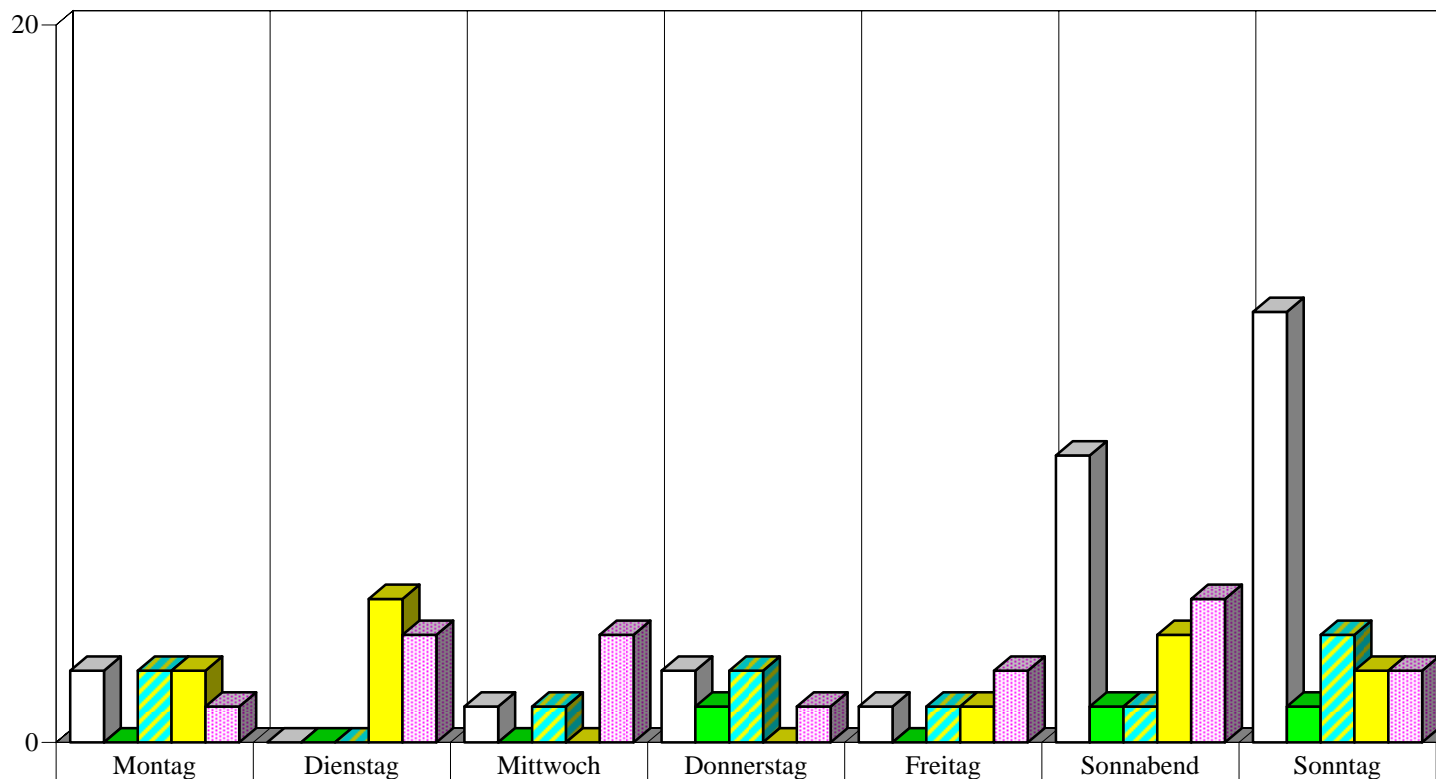

	Montag	Dienstag	Mittwoch	Donnerstag	Freitag	Sonnabend	Sonntag
□ 0 - 5.59 Uhr	2	0	1	2	1	8	12
■ 6 - 11.59 Uhr	0	0	0	1	0	1	1
■ 12 - 15.59 Uhr	2	0	1	2	1	1	3
■ 16 - 19.59 Uhr	2	4	0	0	1	3	2
■ 20 - 23.59 Uhr	1	3	3	1	2	4	2

Häufigkeitsverteilung 2005			
Pol.Abschnitt	Bezirk	Ort	Ergebnis
11	RD	111 Z AS WAIDMANNSL D U(AS) SCHULZEND S HAUPTFE	1
		AM DACHSBAU	2
		AN DER WILDBAHN	1
		AUGUSTE-VIKTORIA-STR. / BERLINER STR	1
		BERLINER STR.	1
		BERLINER STR. / HERMSDORFER DAMM	1
		BURGFRAUENSTR. / ZELTINGER PLATZ	1
		ELCHDAMM	1
		ELSENBRUCHSTR. / KURFÜRSTENSTR.	1
		ELSESTR. / VELTHEIMSTR.	1
		FALKENTALER STEIG / FROHNAUER STR	1
		FALKENTALER STEIG / HEINSESTR. / HERMSDORFER DAMM	1
		FRIEDERIKESTR. / GERLINDEWEC	1
		FROHNAUER STR.	1
		FROHNAUER STR. / HERMSDORFER DAMM	2
		FROHNAUER STR. / KLOSTERHEIDER WEG	1
		HEILIGENSEESTR.	3
		HENNIGSDORFER STR.	1
		HERMSDORFER DAMM	1
		ORANIENBURGER CHAUSSEE / SCHÖNFLIEßER STR	1
		PLATENHOFER WEG	1
		RUPPNER CHAUSSEE	1
		SANDHAUSER STR.	1
		SCHARFENBERGER STR.	1
		SCHARFENBERGER STR. / SCHWARZER WEG / THERESENWEG	1
		SCHÖNFLIEßER STR.	1
		ZERNENDORFER WEG	1
RD Ergebnis			31
11 Ergebnis			31
12	RD	ALT-WITTENAU	1
		ALT-WITTENAU / EICHBORNDAMM	1
		AM NORDGRABEN / ORANIENBURGER STR.	1
		BIRKENWERDERSTR. / WENTOWSTEIG	1
		DANNENWALDER WEG	2
		DANNENWALDER WEG / FINSTERWALDER STR. / WILHELMSRUHER DAMM	1
		DANNENWALDER WEG / SCHORFHEIDESTR	1
		DANNENWALDER WEG / TREUENBRIETZENER STR. / WILHELMSRUHER DAMM	1
		EICHBORNDAMM	2
		EICHBORNDAMM / ORANIENBURGER STR. / WILHELMSRUHER DAMM	2
		EICHHORSTER WEG / FINSTERWALDER STR	1
		FINSTERWALDER STR.	1
		FINSTERWALDER STR. / FINSTERWALDER BRÜCKE	1
		GERMENDORFER STR. / SCHORFHEIDESTR.	1
		GUTACHSTR. / ZABEL-KRÜGER-DAMM	1
		HERMSDORFER STR.	1
		JEAN-JAURES-STR.	1
		LANGE ENDEN	1
		LÜBARSER STR. / ORANIENBURGER STR.	1
		ORANIENBURGER STR.	1
		ORANIENBURGER STR. / GÖSCHENPLATZ	1
		ORANIENBURGER STR. / RATHAUSPROMENADE / TESSENOWSTR	1
		ORANIENDAMM	2
		QUICKBORNER STR.	1
		ROEDERNALLEE	1
		ROEDERNALLEE / TESSENOWSTR.	1
		SENFTENBERGER RING	3
		SENFTENBERGER RING / WILHELMSRUHER DAMM	1
		TITISEESTR.	1
		TREUENBRIETZENER STR. / WESENDORFER STR.	1

Häufigkeitsverteilung 2005			
Pol.Abschnitt	Bezirk	Ort	Ergebnis
		Waidmannsluster Damm	1
		Wittenauer Str.	1
		Zabel-Krüger-Damm	2
		Zabel-Krüger-Damm / Titiseestr.	1
		RD Ergebnis	41
12 Ergebnis			41
13	RD	ALT-REINICKENDORF	1
		AM SCHÄFERSEE / RESIDENZSTR.	1
		AROSER ALLEE	1
		BASELER STR. / EMMENTALER STR.	1
		BLANKESTR. / FRIEDRICH-KARL-STR. / REUTERSTR	1
		BLANKESTR. / SCHARNWEBERSTR.	1
		EMMENTALER STR.	1
		FLOTTENSTR.	1
		GENERAL-BARBY-STR. / WALDSTR	1
		GENERAL-WOYNA-STR.	1
		HAUSOTTERSTR. / PROVINZSTR.	1
		HOLLÄNDERSTR.	4
		HOLLÄNDERSTR. / LETTEALLEE / RESIDENZSTR. / FAHLANDGASSE / FRANZ-NEUMANN-PLATZ	1
		HUMBOLDTSTR. / WALDOWSTR.	1
		KIENHORSTSTR.	1
		KLEMKESTR.	1
		KURT-SCHUMACHER-DAMM / OLLENHAUERSTR. / SCHARNWEBERSTR	1
		LETTEALLEE	2
		LINDAUER ALLEE / OLLENHAUERSTR. / WALDSTR	1
		LINDAUER ALLEE / RESIDENZSTR	1
		LINDAUER ALLEE / ROEDERNALLEE / TEICHSTR	1
		MARKSTR.	1
		MARKSTR. / PANKOWER ALLEE / RESIDENZSTR	1
		OLLENHAUERSTR.	1
		RESIDENZSTR.	3
		REUTERSTR.	1
		RITTERLANDWEG	1
		SCHARNWEBERSTR.	3
		SOMMERSTR.	1
		RD Ergebnis	37
13 Ergebnis			37
14	RD	111 AS KURT-SCHUHMACHER-PL AUSF N KURT-SCHU-PL	1
		111 AS SEIDELSTR AUSFAHRT N SEIDELSTR	1
		111 Z EINF V KURT-SCHU-PL U AS EICHBORNDAMM HAUF	1
		ALT-TEGEL / BERLINER STR. / BERNSTORFFSTR	1
		AM NORDGRABEN	1
		AM ROSENSTEG / KEHRWIEDER	1
		AN DER MÜHLE / KAROLINENSTR. / Waidmannsluster Damm	2
		ANTONIENSTR.	1
		ANTONIENSTR. / BREITENBACHSTR. / EICHBORNDAMM / MIRAUSTR	1
		ANTONIENSTR. / SCHARNWEBERSTR. / 111 AS EICHBORNDAMM EINFAHRT V SCHARNWEBERSTR	1
		AUGUSTE-VIKTORIA-ALLEE / EICHBORNDAMM	1
		BERLINER STR.	1
		BERLINER STR. / BERNAUER STR. / HOLZHAUSER STR. / SEIDELSTR	2
		BERLINER STR. / VEITSTR.	1
		BERNAUER STR.	3
		BERNAUER STR. / STERKRADER STR.	1
		BILLERBECKER WEG / STERKRADER STR	1
		BONIFAZIUSSTR. / SANDGRASWEG / Waidmannsluster Damm	1
		BORSIGDAMM	1
		BRUNOWSTR. / KIRCHGASSE	1
		CONRADSTR.	1

Häufigkeitsverteilung 2005			
Pol.Abschnitt	Bezirk	Ort	Ergebnis
		EICHBORNDAMM / SCHARNWEBERSTR. / 111 AS EICHBORNDAMM AUSFAHRT N SCHARNWEBERSTR	1
		FLUGPLATZ TEGEL	1
		GRUßDORFSTR.	1
		HERMSDORFER DAMM / 111 AS WAIDMANNSLUSTER D EINF V HERMSDORFER (O)	1
		HERMSDORFER DAMM / WAIDMANNSLUSTER DAMM / 111 AS WAIDMANNSLUSTER D AUSF N WAIDMA	1
		HOLZHAUSER STR. / TRIFTSTR.	2
		KAROLINENSTR.	1
		KLIXSTR. / ZOBELTITZSTR	1
		KURT-SCHUMACHER-DAMM	1
		KURT-SCHUMACHER-DAMM / STRAßE 462	1
		MIRAUSTR. / OESERSTR.	1
		TITUSWEG / WAIDMANNSLUSTER DAMM / ZIEKOWSTR	1
		WAIDMANNSLUSTER DAMM	2
		RD Ergebnis	
14 Ergebnis			40
15	PB	BEHMSTR.	3
		BEHMSTR. / MALMÖER STR. / SCHIVELBEINER STR.	1
		BERLINER STR. / SCHONENSCHEN STR. / SCHÖNHAUSER ALLEE	1
		BERLINER STR. / THULESTR.	1
		BORNHOLMER STR.	1
		BORNHOLMER STR. / TEGNERSTR.	1
		CANTIANSTR. / SCHÖNHAUSER ALLEE / TOPSSTR	1
		CHRISTINENSTR. / ZEHDENICKER STR.	1
		CZARNIKAUER STR.	1
		DANZIGER STR. / EBERSWALDER STR. / KASTANIENALLEE / PAPPELALLEE / SCHÖNHAUSER AL	2
		DANZIGER STR. / KNAACKSTR. / LICHENER STR	2
		DUNCKERSTR. / STARGARDER STR.	1
		EBERSWALDER STR. / TOPSSTR.	1
		ERICH-WEINERT-STR. / PRENZLAUER ALLEE	1
		ERICH-WEINERT-STR. / SCHÖNHAUSER ALLEE / PAUL-ROBESON-STR	1
		GLEIMSTR.	1
		GLEIMSTR. / AM FALKPLATZ / YSTADER STR	1
		GLEIMSTR. / SCHÖNHAUSER ALLEE / STARGARDER STR	3
		GLEIMTUNNEL / GLEIMSTR. / SCHWEDTER STR	1
		GREIFENHAGENER STR. / RODENBERGSTR.	1
		KANZOWSTR.	1
		KANZOWSTR. / PRENZLAUER ALLEE	1
		KASTANIENALLEE	1
		KASTANIENALLEE / ODERBERGER STR	1
		KNAACKSTR. / SREDZKISTR.	1
		KURZE STR. / SCHERENBERGSTR. / WISBYER STR.	1
		LYCHENER STR. / RAUMERSTR.	1
		LYCHENER STR. / STARGARDER STR.	3
		OSTSEESTR. / PRENZLAUER ALLEE / PRENZLAUER PROMENADE / WISBYER STR.	5
		PAPPELALLEE	1
		RAUMERSTR.	1
		RAUMERSTR. / SCHLIEMANNSTR.	1
		SCHIVELBEINER STR.	1
		SCHÖNHAUSER ALLEE	5
SCHÖNHAUSER ALLEE / WICHERTSTR. / SCHIVELBEINER STR	1		
SREDZKISTR.	1		
PB Ergebnis			52
15 Ergebnis			52
16	PB	BÖTZOWSTR. / RUDOLF-SCHWARZ-STR	1
		DANZIGER STR.	3
		DANZIGER STR. / DIESTERWEGSTR	1

Häufigkeitsverteilung 2005			
Pol.Abschnitt	Bezirk	Ort	Ergebnis
		DANZIGER STR. / PAUL-HEYSE-STR.	1
		DANZIGER STR. / PRENZLAUER ALLEE	3
		DIESTERWEGSTR.	1
		DIESTERWEGSTR. / PRENZLAUER ALLEE / STARGARDER STR	2
		ERICH-BOLTZE-STR. / CONRAD-BLENKLE-STR	1
		FRITZ-RIEDEL-STR.	1
		GREIFSWALDER STR.	5
		GREIFSWALDER STR. / HUFELANDSTR. / MARIENBURGER STR	1
		GREIFSWALDER STR. / JOHN-SCHEHR-STR	1
		HERMANN-BLANKENSTEIN-STR.	1
		HOHENSCHÖNHAUSER STR.	1
		IMMANUELKIRCHSTR. / WINSSTR	2
		KNIPRODESTR. / DANZIGER STR	1
		KNIPRODESTR. / MICHELANGELOSTR	2
		KNIPRODESTR. / STEDINGERWEG / HANNS-EISLER-STR	1
		KNIPRODESTR. / STORKOWER STR.	2
		LANDSBERGER ALLEE	1
		METZER STR.	1
		METZER STR. / PRENZLAUER ALLEE	1
		MICHELANGELOSTR. / HANNS-EISLER-STR	1
		OTTO-BRAUN-STR.	1
		OTTO-BRAUN-STR. / AM FRIEDRICHSHAIN / GREIFSWALDER STR. / PRENZLAUER BERG	1
		PRENZLAUER ALLEE	1
		RYKESTR. / WÖRTHER STR.	1
		SCHIERITZSTR.	1
		STORKOWER STR.	1
		STORKOWER STR. / SYRINGENWEG	1
		STRÄBBURGER STR.	1
		WALTER-FRIEDLÄNDER-STR. / AGNES-WABNITZ-STR	1
		PB Ergebnis	44
16 Ergebnis			44
17	PK	ACHTERMANNSTR. / KLAUSTALER STR	1
		AM FEUCHTEN WINKEL / PRENZLAUER PROMENADE / 114 AS PRENZLAUER CHAUSSEE EINF V PR	1
		BERLINER STR. / ELSA-BRÄNDSTRÖM-STR.	1
		BINZSTR.	1
		BREITE STR.	1
		BRIXENER STR. / MAXIMILIANSTR	1
		DAMEROWSTR.	1
		DAMEROWSTR. / PASEWALKER STR.	1
		ELSA-BRÄNDSTRÖM-STR.	1
		FLORASTR.	1
		GRANITZSTR.	1
		GRANITZSTR. / HIDDENSEESTR. / KISSINGENSTR	1
		GRANITZSTR. / PRENZLAUER PROMENADE / ROTHENBACHSTR	1
		HABFURTER WEG	1
		HIDDENSEESTR.	1
		KAVALIERSTR.	1
		LOHMESTR.	1
		NEUMANNSTR.	2
		PRENZLAUER PROMENADE	1
		TRELLEBORGER STR.	2
		VESALIUSSTR.	1
		VINETASTR.	1
		WOLLANKSTR. / FLORASTR	1
		ZILLERTALSTR.	1
		PK Ergebnis	26
17 Ergebnis			26
18	PK	114 AS BUCHER STR HAUPTFAHRBAHN >N	1
		114 Z BR BAHNHOFSTR U AS BUCHER STR HAUPTFB	1

Häufigkeitsverteilung 2005			
Pol.Abschnitt	Bezirk	Ort	Ergebnis
		ALT-BUCH	1
		ANGERWEG	1
		BAHNHOFSTR. / BLANKENBURGER WEG / PANKSTR	3
		BERLINER STR. / BUCHHOLZER STR.	1
		BERLINER STR. / HAUPTSTR.	1
		BEUTHSTR. / DIETZGENSTR. / PLATANENSTR	1
		BLANKENBURGER STR.	2
		BLANKENFELDER STR.	3
		BUCHER STR.	1
		BUCHER STR. / 114 AS BUCHER STR AUSF N BUCHER STR	2
		BUCHER STR. / HAUPTSTR. / SCHÖNERLINDER STR. / TRIFTSTR	1
		CEVENNENSTR. / SCHÖNHAUSER STR.	1
		CUNISTR. / ROSENTHALER WEG	1
		DIETZGENSTR.	1
		DIETZGENSTR. / EICHENSTR.	1
		EICHENSTR.	1
		ELISABETH-CHRISTINEN-STR	1
		FRIEDRICH-ENGELS-STR.	1
		FRITZ-REUTER-STR.	2
		GELLERTSTR. / STRAßE 163	1
		GRABBEALLEE	1
		GRABBEALLEE / HEINRICH-MANN-STR. / SCHÖNHOLZER STR	1
		HAUPTSTR. / MÖLLERSFELDER STR. / HAUPTSTRAßENBRÜCKE	1
		HAUPTSTR. / NIEDERSTR.	1
		HERMANN-HESSE-STR.	1
		IDASTR.	1
		KALVINISTENWEG	1
		KAROWER STR.	1
		MARGARETENAUE / PASEWALKER STR	1
		MAURICE-RAVEL-STR. / WILCKEWEG / KASTANIENALLEI	1
		NIEDERSTR.	1
		ROSENTHALER WEG	1
		SCHÖNERLINDER STR. / 114 AS SCHÖNERLINDER AUSF N SCHÖNERLINDER (S) / 114 AS SCHÖ	1
		TRIFTSTR.	1
		WILHELMSRUHER DAMM / UHLANDSTR	1
		PK Ergebnis	44
		18 Ergebnis	44
19	WS	ACHILLESSTR. / BUCHER CHAUSSEE	2
		ACHILLESSTR. / INGWÄONENWEC	1
		ACHILLESSTR. / ZUM KAPPGRABEN / LOSSEBERGPLATZ	1
		AIDASTR. / AM WASSERTURM / BERLINER STR	1
		ALBERTINENSTR.	1
		ASGARDSTR. / ROMAIN-ROLLAND-STR	1
		BAHNHOFSTR. / HEINERSDORFER STR. / KRUGSTEGE	1
		BERLINER STR.	1
		BERNKASTELER STR. / GROßE SEESTR. / RENNBAHNSTR. / BERLINER ALLEE	1
		BIZETSTR.	1
		BLANKENBURGER PFLASTERWEG	2
		BLANKENBURGER PFLASTERWEG / HEINERSDORFER STR	1
		BOHRERZEILE	1
		BUCHER CHAUSSEE	1
		BUSCHALLEE	1
		BUSCHALLEE / BERLINER ALLEE	1
		BUSCHALLEE / HANSASTR.	1
		FELDTMANNSTR.	1
		GIERSTR. / HANSASTR.	1
		GOETHESTR. / LEHDERSTR.	1
		GUSTAV-ADOLF-STR	1
		HANSASTR.	1

Häufigkeitsverteilung 2005			
Pol.Abschnitt	Bezirk	Ort	Ergebnis
		HEINERSDORFER STR.	1
		INDIRA-GANDHI-STR. / MEYERBEERSTR	2
		KASTANIENALLEE	1
		LANGHANSSTR. / SCHARNWEBERSTR.	1
		LINDENALLEE / MEYERBEERSTR.	1
		MALCHOWER CHAUSSEE	1
		PASEDAGPLATZ	2
		PASEDAGPLATZ / RENNBAHNSTR. / SCHÖNSTR	1
		PIESPORTER STR.	1
		PIESPORTER STR. / DARßER STR.	1
		RENNBAHNSTR.	3
		ROSSINISTR. / BERLINER ALLEE	1
		ROTHENBACHSTR.	1
		STREUSTR.	1
		TEICHBERGSTR. / BUCHER CHAUSSEE	1
		WEGENERSTR. / BERLINER ALLEE	1
		ZUM KAPPGRABEN / HOFZEICHENDAMM / ALT-KAROW / BUCHER CHAUSSEE / SCHÖNERLINDER WE	1
		WS Ergebnis	45
19 Ergebnis			45
Gesamtergebnis			360

Häufigkeitsverteilung 2005			
Pol.Abschnitt	Bezirk	Ort	Ergebnis
21	SP	AALEMANNUFER / NIEDERNEUENDORFER ALLEE	1
		ACKERSTR. / FALKENHAGENER STR	1
		ALTSTÄDTER RING	1
		ALTSTÄDTER RING / FALKENSEER PLATZ	2
		ALTSTÄDTER RING / KLOSTERSTR. / SEEGEFELDER STR. / STABHOLZGARTEN	1
		AM JULIUSTURM	1
		AM JULIUSTURM / CARL-SCHURZ-STR. / HAVELSTR. / HOHER STEINWEG	1
		AN DER KAPPE	1
		AN DER KAPPE / VIERSENER STR.	1
		ASKANIERRING / FALKENHAGENER STR. / FALKENHAGENER TOI	1
		BEERWINKEL / AM KIESTEICH	1
		BISMARCKSTR. / NEUENDORFER STR.	1
		DARBYSTR.	1
		EISKELLER	1
		EISWERDERSTR.	1
		FALKENSEER CHAUSSEE	4
		FALKENSEER CHAUSSEE / FLURENDE / FREUDSTR	1
		FALKENSEER CHAUSSEE / HOHENZOLLERNRING	1
		FALKENSEER CHAUSSEE / SIEGENER STR. / WESTERWALDSTR	1
		FALKENSEER CHAUSSEE / STADTRANDSTR	1
		FALKENSEER DAMM	1
		GALENSTR. / HOHENZOLLERNRING	1
		GALENSTR. / SEEGEFELDER STR. / AM BAHNHOF SPANDAU	1
		HAKENFELDER STR.	2
		HOHENZOLLERNRING	1
		KANDELER WEG / SPEKTEWEG	1
		KISSELNALLEE / PAUSINER STR. / RADELANDSTR	3
		KLEINE MITTELSTR. / SCHÖNWALDER STR	1
		KLOSTERSTR.	1
		KÜSTERSTR. / SAATWINKLER DAMM	1
		MICHELSTADTER WEG	1
		NAUENER STR. / SEEGEFELDER STR. / ZEPPELINSTR	1
		NEUENDORFER STR. / FALKENSEER PLATZ	1
		NEUENDORFER STR. / SCHÄFERSTR.	1
		NIEDERNEUENDORFER ALLEE	2
		PIONIERSTR.	1
		PIONIERSTR. / WASSERWERKSTR.	1
		RADELANDSTR. / SANDWIESENWEG	1
		RAUCHSTR.	1
		RAUCHSTR. / HUGO-CASSIRER-STR.	1
SEEGEFELDER STR.	2		
SEEGEFELDER WEG	1		
SEEGEFELDER WEG / KLOSTERBUSCHWEG / AM KIESTEICH	1		
SEEGEFELDER WEG / LUCHWEG	1		
UNNAER STR.	1		
SP Ergebnis			54
21 Ergebnis			54
22	SP	CHARLOTTENBURGER CHAUSSEE / ROMINTER ALLEE / SPANDAUER DAMM	1
		CHARLOTTENBURGER CHAUSSEE / RUHLEBENER STR. / TELTOWER STR. / AN DEN FREIHEITSWI	1
		GRENADIERSTR.	1
		JUNGFERNHEIDEWEG	1
		MOTARDSTR.	1
		MOTARDSTR. / STERNFELDER STR.	1
		RUHLEBENER STR.	1
		SAATWINKLER DAMM	2
		SPANDAUER DAMM / WIESENDAMM	2
		WIESENDAMM	1
SP Ergebnis			12

Häufigkeitsverteilung 2005			
Pol.Abschnitt	Bezirk	Ort	Ergebnis
	CH	100 AD FUNKTURM EINFAHRT V HALENSEESTR WEST N S	1
		100 AD FUNKTURM HAUPTFAHRBAHN >N	1
		100 AS KAISERDAMM AUSF N KNOBELSDORFFSTR OST	1
		100 Z AS KAISERDAMM U AS KAISERDAMM SÜD HAUPTFE	1
		100 Z AS SPANDAUER D U AD CH HAUPTFB (R-W-BR)	1
		100 Z AS SPANDAUER DAMM U AS KAISERDAMM HAUPTFE	1
		115 AD FUNKTURM VERB-FB V A 115 N A 100 NORD	1
		115 Z AD FUNKTURM U AS HÜTTENWEG HAUPTFAHRBAHN	1
		115 Z AS HÜTTENWEG U AD FUNKTURM HAUPTFAHRBAHN	1
		AHORNALLEE / KAISERDAMM / THEODOR-HEUSS-PLATZ	1
		BADENALLEE / OLDENBURGALLEE	1
		HALENSEESTR.	1
		HALENSEESTR. / MESSEDAMM / 100 AD FUNKTURM AUSFAHRT N	
		MESSEDAMM,HALENSEESTR	1
		HEERSTR.	1
		HEERSTR. / KRANZALLEE / FLATOWALLEE	1
		KAISERDAMM / KÖNIGIN-ELISABETH-STR. / MESSEDAMM	1
		KAISERDAMM / STÜLPNAGELSTR	2
		KASTANIENALLEE / SPANDAUER DAMM	1
		KIRSCHENALLEE	1
		KÖNIGIN-ELISABETH-STR	1
		LÄNDERALLEE	1
		MOHRUNGER ALLEE	1
		REICHSSTR. / SPANDAUER DAMM	1
		SOLDAUER PLATZ	1
		SPANDAUER DAMM	1
CH Ergebnis			26
22 Ergebnis			38
23	SP	ADAMSTR. / FÖLDERICHSTR.	1
		ADAMSTR. / WILHELMSTR.	1
		ALT-GATOW	1
		ALT-PICHELSDORF / HEERSTR. / PICHELSDORFER STR	1
		AM PICHELSSEE	1
		BRÜDERSTR. / PICHELSDORFER STR.	1
		BRUNSBÜTTELER DAMM	3
		BRUNSBÜTTELER DAMM / AM BAHNHOF SPANDAU	1
		BRUNSBÜTTELER DAMM / MAGISTRATSWEC	1
		DROSSELSTR. / GUTSSTR. / PRIVATSTR. / RITTERFELDDAMM	1
		GÄRTNEREIRING / HEERSTR. / REIMERWEG	1
		GATOWER STR.	1
		GRIMNITZSEEWEG	1
		GRUNEWALDSTR. / RUHLEBENER STR.	1
		HEERSTR.	5
		HEERSTR. / MAGISTRATSWEG / SEMMELLÄNDERWEC	1
		HEERSTR. / WEIDENWEG	1
		JÄNICKENDORFER WEG / ZEESTOWER WEC	1
		KLOSTERBUSCHWEG	1
		KRAMPNITZER WEG / PARNEMANNWEG / SAKROWER LANDSTR	1
		MAGISTRATSWEG	1
		MEYDENBAUERWEG / SANDSTR.	1
		NENNHAUSER DAMM	1
		OLDESLOER WEG	1
		PICHELSDORFER STR.	3
		PICHELSDORFER STR. / WILHELMSTR	1
		POTSDAMER CHAUSSEE / STRAÙE 270	1
RUHLEBENER STR.	1		
SAKROWER LANDSTR.	2		
SÜDEKUMZEILE	1		
WILHELMSTR.	3		
SP Ergebnis			42
23 Ergebnis			42

Häufigkeitsverteilung 2005					
Pol.Abschnitt	Bezirk	Ort	Ergebnis		
24	CH	100 Z AD FUNKTURM U AS KAISERDAMM HAUPTFAHRBAHN	6		
		100 Z AS BEUSSELSTR U AD CHARLOTTENB HAUPTFE	2		
		BISMARCKSTR.	1		
		DANCKELMANNSTR. / KAISERDAMM / WITZLEBENPLATZ	2		
		DERNBURGSTR.	1		
		FRIEDBERGSTR.	1		
		FRITSCHESTR.	1		
		FRITSCHESTR. / KANTSTR.	1		
		FRITSCHESTR. / PESTALOZZISTR	1		
		GAUBSTR. / OLBERSSSTR. / LISE-MEITNER-STR	1		
		GOERDELERDAMM / 100 AD CHARLOTTENB EINF V GOERDELERD N FUNKTURM	1		
		GOETHESTR. / KRUMME STR.	1		
		HEILMANNRING	1		
		HERBARTSTR. / NEUE KANTSTR.	1		
		HORSTWEG	1		
		JUNGFERNHEIDEWEG / SAATWINKLER DAMM / MÄCKERITZBRÜCKI	2		
		KAISERDAMM / SOPHIE-CHARLOTTEN-STR	1		
		KAISER-FRIEDRICH-STR.	2		
		KAISER-FRIEDRICH-STR. / KANTSTR	1		
		KAISER-FRIEDRICH-STR. / LEWISHAMSTR. / STUTTGARTER PLATZ	1		
		KAISER-FRIEDRICH-STR. / LEWISHAMSTR. / TUNNEL KAISER-FR.-/LEWISHAMSTR.	1		
		KAISER-FRIEDRICH-STR. / OTTO-SUHR-ALLEE / SPANDAUER DAMM / LUISENPLATZ	1		
		KAISER-FRIEDRICH-STR. / PESTALOZZISTR	1		
		KAISERIN-AUGUSTA-ALLEE	1		
		KAISERIN-AUGUSTA-ALLEE / GOSLARER PLATZ	1		
		KURT-SCHUMACHER-DAMM / HECKERDAMM / WELTLINGERBRÜCKE / 111 AS HECKERDAMM EINFAHR	1		
		LIETZENSEEUFER	1		
		LISE-MEITNER-STR.	1		
		MÖRSCHBRÜCKE	1		
		NEUE KANTSTR. / WITZLEBENSTR	1		
		OSNABRÜCKER STR.	1		
		RÖNTGENSTR. / IBURGER UFER / RÖNTGENBRÜCKE	1		
		SAATWINKLER DAMM / BUCHHOLZWEC	1		
		SAATWINKLER DAMM / ZUFAHRT Z. FLUGHAFEN TEGEL / GENERAL-GANEVAL-BRÜCKE	1		
		SEESTR.	1		
		SEESTR. / GOERDELERDAMMBRÜCKE / 100 AS BEUSSELSTR, AS SEESTR AUSF N BEUSSELSTR	1		
		SÖMMERINGSTR.	2		
		SPANDAUER DAMM	2		
		TEGELER WEG	1		
		WINDSCHEIDSTR.	1		
		CH Ergebnis			51
		24 Ergebnis			51
		25	CH	CICEROSTR. / KURFÜRSTENDAMM / LEHNINER PLATZ	1
				DAMASCHKESTR. / JOACHIM-FRIEDRICH-STR. / HOLTZENDORFFPLATZ	1
				KURFÜRSTENDAMM	3
				KURFÜRSTENDAMM / LEIBNIZSTR	2
				KURFÜRSTENDAMM / OLIVAER PLATZ	1
TUNNEL AM ADENAUERPLATZ	1				
CH Ergebnis			9		
WI	100 AS KURFÜRSTEND (SÜDL T) EINF V AUG-VIKTO-S		1		
	100 AS KURFÜRSTENDAMM HAUPTFAHRBAHN >W		1		
	100 AS SCHMARGENDORF HAUPTFAHRBAHN >C		1		
	100 Z AK WILMERSDORF U AS HOHENZOLLERND HAUPTFE	1			
115 AS HÜTTENWEG HAUPTFAHRBAHN >SW	1				
BINGER STR.	1				

Häufigkeitsverteilung 2005			
Pol.Abschnitt	Bezirk	Ort	Ergebnis
		BISMARCKALLEE	2
		BORNIMER STR. / KURFÜRSTENDAMM / STORKWINKEL	1
		BREITE STR.	1
		BREITE STR. / CUNOSTR. / KIRCHSTR.	1
		CHARLOTTENBRUNNER STR.	1
		DARMSTÄDTER STR. / SÄCHSISCHE STR.	1
		EBERBACHER STR.	1
		FEHRBELLINER PLATZ	1
		HAGENSTR.	1
		HEKTORSTR. / KURFÜRSTENDAMM	1
		HOHENZOLLERNDAMM / RHEINBABENALLEE / TEPLITZER STR	1
		HOHENZOLLERNDAMMBRÜCKE / 100 AS HOHENZOLLERNDAMM AUSF N	
		HOHENZOLLERND O / 100 AS	1
		HUBERTUSALLEE / BISMARCKPLATZ	1
		HUMBOLDTSTR. / PAULSBORNER STR.	1
		JOACHIM-FRIEDRICH-STR. / JOHANN-GEORG-STR. / KURFÜRSTENDAMM	2
		JOHANNISBERGER STR. / RÜDESHEIMER STR.	1
		JOHANNISBERGER STR. / SÜDWESTKORSC	1
		KONSTANZER STR.	1
		KONSTANZER STR. / MANSFELDER STR.	1
		KONSTANZER STR. / XANTENER STR. / OLIVAER PLATZ	1
		KURFÜRSTENDAMM	1
		KURFÜRSTENDAMM / WESTFÄLISCHE STR. / HENRIETTENPLATZ	1
		KURFÜRSTENDAMMBRÜCKE	1
		NESTORSTR.	1
		PAULSBORNER STR.	1
		RICHARD-STRAUSS-STR.	1
		SCHLANGENBADER STR.	1
		WÜRTTEMBERGISCHE STR.	1
		ZOPPOTER STR.	1
		WI Ergebnis	37
25 Ergebnis			46
26	CH	AUGSBURGER STR.	1
		BLEIBTREUSTR. / LIETZENBURGER STR. / SÄCHSISCHE STR	1
		EMSER STR. / LIETZENBURGER STR.	1
		JOACHIMSTALER STR.	2
		JOACHIMSTALER STR. / LIETZENBURGER STR	1
		KURFÜRSTENDAMM	3
		KURFÜRSTENDAMM / WIELANDSTR	1
		LIETZENBURGER STR.	2
		LIETZENBURGER STR. / MEINEKESTR.	1
		LIETZENBURGER STR. / SCHLÜTERSTR. / OLIVAER PLATZ	1
		TAUENTZIENSTR.	2
		CH Ergebnis	16
	WI	100 AS DETMOLDER STR AUSF N DETMOLDER,MECKLENBUR	1
		100 AS INNSBRUCKER PLATZ HAUPTFAHRBAHN >C	1
		BADENSCHER STR. / PRINZREGENTENSTR.	1
		BAMBERGER STR. / HOHENSTAUFENSTR. / NACHODSTR.	1
		BERLINER STR.	1
		BERLINER STR. / BUNDESALLEE	1
		BERLINER STR. / UHLANDSTR.	2
		BLISSESTR. / HILDEGARDSTR. / BIRGER-FORELL-PLATZ	1
		BLISSESTR. / MECKLENBURGISCHE STR. / UHLANDSTR	1
		BLISSESTR. / WILHELMSAUFE	1
		BRABANTER STR. / MECKLENBURGISCHE STR.	1
		BRANDENBURGISCHE STR.	1
		BUNDESALLEE	1
		BUNDESALLEE / DETMOLDER STR. / WEXSTR. / BUNDESPLATZ	2
		BUNDESALLEE / TRAUTENAUSTR	1
		DETMOLDER STR. / MECKLENBURGISCHE STR. / RUDOLSTÄDTER STR	1
		EMSER STR. / GÜNTZELSTR. / HOHENZOLLERNDAMM	1

Häufigkeitsverteilung 2005			
Pol.Abschnitt	Bezirk	Ort	Ergebnis
		HILDEGARDSTR. / LIVLÄNDISCHE STR	1
		HOHENZOLLERNDAMM / KONSTANZER STR	1
		HOHENZOLLERNDAMM / RUDOLSTÄDTER STR. / SEESENER STR	2
		NACHODSTR.	1
		PARISER STR. / UHLANDSTR.	1
		PRINZREGENTENSTR.	1
		SÄCHSISCHE STR.	1
		WEXSTR. / 100 AS INNSBRUCKER (WESTL T) EINF V WEXSTR SÜL	1
		WI Ergebnis	28
26 Ergebnis			44
27	CH	AM SCHILLERTHEATER / BISMARCKSTR. / MARIE-ELISABETH-LÜDERS-STR.	1
		BISMARCKSTR. / LEIBNIZSTR.	1
		BLEIBTREUSTR.	1
		BUDAPESTER STR.	1
		GROLMANSTR.	1
		HARDENBERGPLATZ	2
		HARDENBERGSTR. / HARDENBERGPLATZ	1
		HARDENBERGSTR. / JOACHIMSTALER STR.	1
		HELMHOLTZSTR.	1
		KANTSTR.	1
		KANTSTR. / LEIBNIZSTR.	2
		KANTSTR. / UHLANDSTR.	1
		KNESEBECKSTR.	1
		LEIBNIZSTR. / NIEBUHRSTR.	1
		MARIE-ELISABETH-LÜDERS-STR	1
		NÜRNBERGER STR.	2
		SALZUFER / STRAÙE DES 17. JUNI / CHARLOTTENBURGER BRÜCKE	1
		SAVIGNYPLATZ	1
		SCHLÜTERSTR.	2
		STRAÙE DES 17. JUNI / ERNST-REUTER-PLATZ	1
		CH Ergebnis	24
27 Ergebnis			24
Gesamtergebnis			299

Häufigkeitsverteilung 2005					
Pol.Abschnitt	Bezirk	Ort	Ergebnis		
31	MI	ALMSTADTSTR. / SCHENDELGASSE	1		
		ANKLAMER STR.	1		
		ANNA-LOUISA-KARSCH-STR. / AN DER SPANDAUER BRÜCKE / SPANDAUER STR.	1		
		AUGUSTSTR.	1		
		BRUNNENSTR.	1		
		BRUNNENSTR. / INVALIDENSTR. / VETERANENSTR	1		
		BRUNNENSTR. / RHEINSBERGER STR.	1		
		BRUNNENSTR. / TORSTR. / ROSENTHALER STR. / WEINBERGSWEG	1		
		CHAUSSEESTR.	2		
		CHAUSSEESTR. / INVALIDENSTR	1		
		CHORINER STR. / ZIONSKIRCHSTR.	1		
		FEHRBELLINER STR. / VETERANENSTR.	1		
		FRIEDRICHSTR. / JOHANNISSTR.	1		
		FRIEDRICHSTR. / ORANIENBURGER STR.	1		
		FRIEDRICHSTR. / REINHARDTSTR.	1		
		GIPSSTR.	1		
		GORMANNSTR.	1		
		GROBE PRÄSIDENTENSTR. / HACKESCHER MARKT / ORANIENBURGER STR.	1		
		GROBE PRÄSIDENTENSTR. / KLEINE PRÄSIDENTENSTR. / MONBIJOUPLATZ	1		
		HANNOVERSCHE STR. / PHILIPPSTR.	1		
		INVALIDENSTR.	2		
		INVALIDENSTR. / ELISABETHKIRCHSTR	1		
		INVALIDENSTR. / HESSISCHE STR	1		
		INVALIDENSTR. / SCHARNHORSTSTR	1		
		JOHANNISSTR. / KALKSCHEUNENSTR	1		
		KASTANIENALLEE / SCHWEDTER STR	2		
		KLEINE PRÄSIDENTENSTR	1		
		LINIENSTR.	1		
		MAX-BEER-STR.	3		
		MAX-BEER-STR. / MÜNZSTR. / ROCHSTR.	1		
		MEMHARDSTR. / MÜNZSTR. / ROSA-LUXEMBURG-STR.	2		
		NEUE SCHÖNHAUSER STR. / ROSENTHALER STR.	1		
		ORANIENBURGER STR.	1		
		ROSA-LUXEMBURG-STR.	1		
		ROSENTHALER STR.	4		
		SCHWEDTER STR.	1		
		TORSTR.	1		
		TORSTR. / GORMANNSTR.	1		
		MI Ergebnis			47
		31 Ergebnis			47
		32	MI	ADALBERTSTR. / KÖPENICKER STR.	1
				ALEXANDERPLATZ	1
				ALEXANDERSTR. / HOLZMARKTSTR. / STRALAUER STR	1
				AM LUSTGARTEN / KARL-LIEBKNECHT-STR. / LUSTGARTEN	1
				BEUTHSTR. / LEIPZIGER STR. / NIEDERWALLSTR. / SEYDELSTR. / SPITTELMARKT / WALLST	1
				BREITE STR. / GERTRAUDENSTR. / MÜHLENDAMM / FISCHERINSEL	1
	CHARLOTTENSTR.			1	
DIRCKSENSTR.	3				
FRIEDRICHSTR.	1				
FRIEDRICHSTR. / BEHRENSTR.	1				
FRIEDRICHSTR. / GEORGENSTR	1				
FRIEDRICHSTR. / JÄGERSTR.	1				
FRIEDRICHSTR. / MOHRENSTR.	1				
FRIEDRICHSTR. / UNTER DEN LINDEN	3				
FRIEDRICHSTR. / ZIMMERSTR.	1				
GRUNERSTR.	1				
GRUNERSTR. / LITTENSTR.	2				

Häufigkeitsverteilung 2005					
Pol.Abschnitt	Bezirk	Ort	Ergebnis		
		GRUNERSTR. / MOLKENMARKT / MÜHLENDAMM / SPANDAUER STR	1		
		INSELSTR.	1		
		JACOBYSTR.	1		
		JANNOWITZBRÜCKE / ALEXANDERSTR. / HOLZMARKTSTR	1		
		JERUSALEMER STR. / LEIPZIGER STR	1		
		KARL-LIEBKNECHT-STR. / SPANDAUER STR	1		
		KARL-MARX-ALLEE	1		
		KEIBELSTR. / MOLLSTR.	1		
		KLOSTERSTR. / STRALAUER STR.	1		
		KÖPENICKER STR.	1		
		KÖPENICKER STR. / BRÜCKENSTR. / HEINRICH-HEINE-STR	1		
		LEIPZIGER PLATZ	1		
		LEIPZIGER STR.	1		
		MARKGRAFENSTR. / BEHRENSTR.	1		
		MOLKENMARKT / MÜHLENDAMM / POSTSTR.	1		
		MOLLSTR.	2		
		MÜHLENDAMM	1		
		NEUE JÜDENSTR. / JÜDENSTR. / MOLKENMARKT / STRALAUER STR	1		
		OTTO-BRAUN-STR.	1		
		OTTO-BRAUN-STR. / ALEXANDERPLATZ / KARL-MARX-ALLEE	4		
		OTTO-BRAUN-STR. / MOLLSTR.	2		
		PAULA-THIEDE-UFER / BETHANIENDAMM / ENGELDAMM / SCHILLINGBRÜCKE (SPREE)	1		
		ROBSTRABENBRÜCKE / MÄRKISCHES UFER / NEUE ROBSTR.	1		
		TORSTR. / KARL-LIEBKNECHT-STR. / MOLLSTR. / PRENZLAUER ALLEE	2		
		UNIVERSITÄTSSTR. / UNTER DEN LINDEN	1		
		UNTER DEN LINDEN	3		
		WALLSTR.	1		
		WILHELMSTR. / LEIPZIGER STR	3		
		MI Ergebnis			60
		32 Ergebnis			60
33	TG	ALT-MOABIT	1		
		ALT-MOABIT / ELBERFELDER STR	1		
		BEUSSELSTR. / HUTTENSTR. / TURMSTR.	1		
		EMDENER STR.	1		
		GOTZKOWSKYSTR.	1		
		HAVELBERGER STR. / STEPHANSTR.	1		
		HEIDESTR.	1		
		INVALIDENSTR.	1		
		KAISERIN-AUGUSTA-ALLEE	1		
		LEHRTER STR.	1		
		LEHRTER STR. / CLARA-JASCHKE-STR. / INVALIDENSTR	2		
		LEHRTER STR. / PERLEBERGER STR. / QUITZOWSTR.	1		
		PERLEBERGER STR. / STROMSTR.	1		
		QUITZOWSTR.	1		
		UFNAUSTR.	1		
		WALDSTR.	1		
		WILSNACKER STR.	1		
WITTSTOCKER STR.	1				
TG Ergebnis			19		
33 Ergebnis			19		
34	MI	BEHRENSTR.	1		
		EBERTSTR. / PLATZ DES 18. MÄRZ / PARISER PLATZ	1		
	MI Ergebnis			2	
	TG	ALT-MOABIT	1		
		ALT-MOABIT / PAULSTR. / RATHENOWER STR	2		
		AN DER URANIA / KURFÜRSTENSTR. / SCHILLSTR	2		
		BARTNINGALLEE	1		
		EICHHORNSTR. / POTSDAMER STR. / BEN-GURION-STR.	2		
		EINEMSTR.	1		
		EINEMSTR. / LÜTZOWPLATZ	1		

Häufigkeitsverteilung 2005			
Pol.Abschnitt	Bezirk	Ort	Ergebnis
		ENTLASTUNGSSTR. / STRAÙE DES 17. JUNI / YITZHAK-RABIN-STR	1
		ENTLASTUNGSSTR. / TIERGARTENSTR. / KEMPERPLATZ / BEN-GURION-STR.	1
		GENTHINER STR. / KURFÜRSTENSTR.	1
		GROBER STERN	1
		GROBER STERN / HOFJÄGERALLEE	1
		GROBER STERN / SPREEWEG	1
		GROBER STERN / STRAÙE DES 17. JUNI / TUNNEL SIEGESSÄULE WESTL	1
		HITZIGALLEE / REICHPietsSCHUFEE	1
		HOFJÄGERALLEE / KLINGELHÖFERSTR. / STÜLERSTR. / TIERGARTENSTR	1
		JOHN-FOSTER-DULLES-ALLEE / SPREEWEG / LUTHERBRÜCKE	1
		KEITHSTR. / KURFÜRSTENSTR.	1
		KLOPSTOCKSTR. / STRAÙE DES 17. JUNI	1
		KURFÜRSTENSTR.	1
		KURFÜRSTENSTR. / POTSDAMER STR.	1
		LESSINGSTR.	1
		LÜTZOWSTR.	1
		LÜTZOWSTR. / POTSDAMER STR.	2
		POTSDAMER STR.	1
		POTSDAMER STR. / REICHPietsSCHUFER / POTSDAMER BRÜCKE	1
		POTSDAMER STR. / SCHÖNEBERGER UFER / POTSDAMER BRÜCKE	1
		RUDOLF-VON-GNEIST-GASSE	1
		SCHIEDEMANNSTR. / HEINRICH-VON-GAGERN-STR	1
		SCHILLSTR. / WICHMANNSTR. / LÜTZOWPLATZ	1
		SCHÖNEBERGER UFER	1
		STRAÙE DES 17. JUNI	1
		TIERGARTENSTR.	1
		WERFTSTR.	1
		WILLY-BRANDT-STR.	1
		TG Ergebnis	39
	KB	FLOTTWELLSTR. / SCHÖNEBERGER UFER	1
		KB Ergebnis	1
		34 Ergebnis	42
35	WD	AFRIKANISCHE STR. / AMRUMER STR. / SEESTR.	1
		AM NORDHAFEN / FENNSTR.	1
		AMSTERDAMER STR.	1
		ANTONSTR. / MÜLLERSTR.	1
		BARFUSSTR. / GLASGOWER STR.	1
		BRÜSSELER STR.	1
		DOHNAGESTELL / SEESTR.	2
		FEHMARNER STR. / FÖHRER STR.	1
		FENNSTR. / MÜLLERSTR.	1
		FENNSTR. / REINICKENDORFER STR. / SCHÖNWALDER STR	1
		GENTER STR.	1
		GENTER STR. / LÜDERITZSTR. / SEESTR.	1
		GENTER STR. / LUXEMBURGER STR.	2
		LONDONER STR. / MÜLLERSTR. / PETERSALLEE	1
		LUXEMBURGER STR. / MÜLLERSTR. / SCHULSTR.	2
		LUXEMBURGER STR. / TEGELER STR.	1
		MALPLAQUETSTR. / UTRECHTER STR.	1
		MAXSTR. / SCHULSTR.	1
		MÜLLERSTR.	3
		MÜLLERSTR. / OSTENDER STR. / UTRECHTER STR.	2
		MÜLLERSTR. / OTAWISTR. / SCHÖNINGSTR	1
		MÜLLERSTR. / SEESTR.	4
		OSLOER STR.	1
		OSLOER STR. / REINICKENDORFER STR. / SEESTR. / LOUISE-SCHROEDER-PLATZ	2
		PRINZ-EUGEN-STR. / SCHULSTR.	1
		REINICKENDORFER STR.	3
		REINICKENDORFER STR. / WIESENSTR	1

Häufigkeitsverteilung 2005			
Pol.Abschnitt	Bezirk	Ort	Ergebnis
		SEESTR.	1
		SEESTR. / SYLTER STR.	1
		SYRISCHE STR.	1
	WD Ergebnis		42
35 Ergebnis			42
36	WD	BADSTR. / BÖTTGERSTR. / BEHMSTR.	1
		BEHMSTR.	1
		BELLERMANNSTR. / PRINZENALLEE	1
		BERNAUER STR.	1
		BERNAUER STR. / RUPPNER STR.	1
		BORNEMANNSTR. / UFERSTR.	1
		BORNHOLMER STR.	1
		BRUNNENSTR.	1
		DRONTHEIMER STR.	1
		EXERZIERSTR.	1
		FREIENWALDER STR.	1
		GOTTSCALKSTR. / WOLLANKSTR	1
		GRAUNSTR.	2
		GUSTAV-MEYER-ALLEE	1
		HUSSITENSTR.	1
		KOLONIESTR. / SOLDINER STR	1
		NORDBAHNSTR. / WOLLANKSTR.	1
		OSLOER STR.	1
		OSLOER STR. / PRINZENALLEE	2
		OSLOER STR. / SCHWEDENSTR.	1
		PANKSTR.	2
		PRINZENALLEE	2
		PRINZENALLEE / SOLDINER STR	2
		RAMLERSTR.	1
		SOLDINER STR.	3
		SONDERBURGER STR. / BORNHOLMER STR.	1
		STEEGERSTR. / WOLLANKSTR.	2
		STOCKHOLMER STR. / ZEHLINER STR.	1
		WIESENSTR.	1
		WILHELM-KUHR-STR.	1
		WOLLANKSTR.	2
	WD Ergebnis		40
36 Ergebnis			40
Gesamtergebnis			250

Häufigkeitsverteilung 2005			
Pol.Abschnitt	Bezirk	Ort	Ergebnis
41	SB	AKAZIENSTR. / GOLTZSTR. / GRUNEWALDSTR	1
		AN DER URANIA / KLEISTSTR. / LIETZENBURGER STR. / MARTIN-LUTHER-STR.	2
		ANSBACHER STR. / REGENSBURGER STR.	1
		AUGSBURGER STR. / LIETZENBURGER STR. / PASSAUER STR	1
		BÜLOWSTR.	1
		BÜLOWSTR. / NOLLENDORFPLATZ	1
		BÜLOWSTR. / NOLLENDORFPLATZ / ELSE-LASKER-SCHÜLER-STR	2
		BÜLOWSTR. / POTSDAMER STR.	3
		COURBIERESTR. / EISENACHER STR. / KLEISTSTR	1
		EISENACHER STR.	1
		EISENACHER STR. / MOTZSTR.	1
		GEISBERGSTR. / MOTZSTR.	1
		GLEDITSCHSTR. / MAAßENSTR. / WINTERFELDTSTR	1
		GOEBENSTR. / KULMER STR.	1
		GRUNEWALDSTR.	1
		GRUNEWALDSTR. / HAUPTSTR. / LANGENSCHIEDTSTR	2
		GRUNEWALDSTR. / SCHWÄBISCHE STR	1
		HOHENSTAUFENSTR.	2
		HOHENSTAUFENSTR. / MARTIN-LUTHER-STR	3
		MAAßENSTR. / NOLLENDORFPLATZ	1
		MANSTEINSTR.	1
		MOTZSTR. / NOLLENDORFPLATZ	1
		POTSDAMER STR.	1
		WINTERFELDTSTR.	1
		WITTENBERGPLATZ	1
		WORMSER STR.	1
		SB Ergebnis	
41 Ergebnis			34
42	SB	100 AS INNSBRUCKER PLATZ HAUPTFAHRBAHN >C	1
		100 Z AS INNSBRUCKER U AK SCHÖNEBERG HAUPTFB	1
		103 AK SCHÖNEBERG HAUPTFAHRBAHN >NC	1
		103 AS SACHSENDAMM AUSFAHRT N SACHSENDAMM	1
		AKAZIENSTR. / HAUPTSTR. / KAISER-WILHELM-PLATZ	1
		BAUMEISTERSTR. / RUBENSSTR.	1
		BELZIGER STR.	1
		BORNSTR.	1
		BUNDESALLEE / ORTRUDSTR. / BUNDESPLATZTUNNEL	1
		BUNDESALLEE / SÜDWESTKORSO / VARZINER STR	1
		CHERUSKERSTR.	1
		CHERUSKERSTR. / TORGAUER STR.	1
		CRANACHSTR.	1
		CZEMINSKISTR.	1
		DOMINICUSSTR.	3
		DOMINICUSSTR. / FRITZ-ELSAS-STR	1
		DOMINICUSSTR. / HAUPTSTR.	1
		EBERSSTR.	1
		EBERSSTR. / INNSBRUCKER PLATZ / 100 AS INNSBRUCKER (ÖSTL T) AUSF N INNSBRUCKER	1
		FRITZ-ELSAS-STR.	1
		FRITZ-ELSAS-STR. / KOBURGER STR	1
		GRAZER DAMM / OVERBECKSTR.	1
		GRUNEWALDSTR. / MARTIN-LUTHER-STR	2
		HANDJERYSTR. / RENEE-SINTENIS-PLATZ	1
		HAUPTSTR.	2
		HAUPTSTR. / RUBENSSTR.	1
		INNSBRUCKER STR.	1
		KATZLERSTR. / YORCKSTR.	1
		KOLONNENSTR.	1
		MARTIN-LUTHER-STR.	1
PETER-VISCHER-STR. / RUBENSSTR.	1		

Häufigkeitsverteilung 2005			
Pol.Abschnitt	Bezirk	Ort	Ergebnis
		SACHSENDAMM / FRIEDRICH-GERLACH-BRÜCKE / 103 AS SACHSENDAMM EINFAHR V SACHSENDA	1
		SCHMILJANSTR.	1
		SCHMILJANSTR. / FRIEDRICH-WILHELM-PLATZ	2
	SB Ergebnis		39
42 Ergebnis			39
43	ZD	115 AK ZEHLENDORF HAUPTFAHRBAHN >S	1
		ALEMANNENSTR.	1
		AM WALDHAUS / KIRCHWEG / POTSDAMER CHAUSSEE	2
		ANDREEZEILE / BREITENSTEINWEG / RITTERHUFEN	1
		ARGENTINISCHE ALLEE	1
		ARGENTINISCHE ALLEE / LINDENTHALER ALLEE / MEXIKOPLAT.	1
		BEERENSTR. / BÜLOWSTR. / MEXIKOPLATZ	1
		BERLEPSCHSTR. / MACHNOWER STR.	1
		BISMARCKSTR.	1
		BISMARCKSTR. / KÖNIGSTR. / POTSDAMER CHAUSSEE	1
		BITTERSTR.	1
		BUSCHGRABENWEG / LUDWIGSFELDER STR	1
		CLAYALLEE	1
		CLAYALLEE / GARYSTR	1
		CLAYALLEE / SCHÜTZALLEE	1
		ELVIRASTEIG	1
		FISCHERHÜTTENSTR. / POTSDAMER STR.	1
		FISCHERHÜTTENSTR. / SVEN-HEDIN-STR	1
		HAMPSTEADSTR. / MACHNOWER STR. / TELTOWER DAMM	1
		HAVELCHAUSSEE	1
		HEGAUER WEG	1
		HOLSTWEG / OERTZENWEG	1
		KAUNSTR. / LINDENTHALER ALLEE / MATTERHORNSTR	1
		KÖNIGSTR.	1
		KRONPRINZESSINNENWEG	1
		KURSTR.	1
		MÜHLENSTR. / SCHÖNOWER STR. / TELTOWER DAMM	1
		ONKEL-TOM-STR.	2
		POTSDAMER CHAUSSEE	2
		POTSDAMER CHAUSSEE / WASGENSTEIG / WASGENSTR	1
		RAMSTEINWEG / WINDSTEINER WEC	1
		RIEMEISTERSTR.	1
		RIEMEISTERSTR. / SOPHIE-CHARLOTTE-STR	1
		SACHTLEBENSTR.	2
		SPRUNGSCHANZENWEG	1
		TELTOWER DAMM	1
		WALTRAUDSTR.	1
	ZD Ergebnis		41
43 Ergebnis			41
44	SB	ALBOINSTR. / ARNULFSTR.	1
		ARNULFSTR.	1
		PRELLERWEG	1
		SACHSENDAMM	1
		SACHSENDAMM / FRIEDRICH-HAAK-BRÜCKE	1
	SB Ergebnis		5
	TE	100 AS ALBOINSTR HAUPTFAHRBAHN >WZW.ALB(ÖSTL.)U	2
		100 AS GRADESTR VERB-FAHRBAHN N 100 NORD	1
		100 AS OBERLANDSTR HAUPTFAHRBAHN >NW	1
		100 Z AS ALBOINSTR U AS TEMPELHOFER D HAUPTFE	1
		ALARICHSTR. / ARNULFSTR. / ATTILASTR. / MANTEUFFELSTR	1
		ALARICHSTR. / OTTOKARSTR	1
		ALBOINSTR. / SCHÖNEBERGER STR. / 100 AS ALBOINSTR AUSF N SCHÖNEBERGER,ALBOINSTR	2
		ALT-MARIENDORF / GROBBEERENSTR. / RATHAUSSTR	1
		ALT-MARIENDORF / MARIENDORFER DAMM	1

Häufigkeitsverteilung 2005				
Pol.Abschnitt	Bezirk	Ort	Ergebnis	
		ALT-TEMPELHOF / MANTEUFFELSTR. / SCHÖNEBERGER STR	1	
		ALT-TEMPELHOF / TEMPELHOFFER DAMM	2	
		ATTILASTR. / GERSDORFSTR. / RÖBLINGSTR	1	
		BACHARACHER STR. / OBERLANDSTR.	1	
		BAYERNRING / MANFRED-VON-RICHTHOFEN-STR	1	
		BERGHOLZSTR. / GOTTLIEB-DUNKEL-STR. / TEILESTR	1	
		BOELCKESTR.	2	
		COLUMBIADAMM	1	
		DARDANELLENWEG / DIRSCHELWEG / RIXDORFER STR	1	
		EISENACHER STR.	1	
		EISENACHER STR. / RIXDORFER STR. / SKUTARISTR	1	
		FRIEDENSTR. / GROßBEERENSTR. / LANKWITZER STR	3	
		FRIEDRICH-KARL-STR.	1	
		FRIEDRICH-KARL-STR. / WERDERSTR	3	
		GONTERMANNSTR.	2	
		GOTTLIEB-DUNKEL-STR	2	
		GOTTLIEB-DUNKEL-STR. / SAALBURGSTR	1	
		GRADESTR. / 100 AS GRADESTR AUSFAHRT N GRADESTR	1	
		HOEPPNERSTR.	1	
		IMBROSWEG	1	
		KAISERSTR. / RATHAUSSTR.	1	
		KOMTURSTR.	1	
		MANTEUFFELSTR.	2	
		MARIENDORFER DAMM	1	
		OBERLANDSTR.	1	
		PLATZ DER LUFTBRÜCKE	1	
		PRÜHßSTR.	1	
		RATHAUSSTR.	1	
		RUMEYPLAN	1	
		SEELBUSCHRING	1	
		TEILESTR.	1	
		TEMPELHOFFER DAMM	3	
		TEMPELHOFFER DAMM / VIKTORIASTR	2	
ULLSTEINSTR.	1			
TE Ergebnis			57	
44 Ergebnis			62	
45	ZD	ALTENSTEINSTR. / FABECKSTR	1	
		CLAYALLEE	2	
		IM DOL	1	
		PODBIELSKIALLEE	1	
	ZD Ergebnis			5
	ST	103 Z AS SAARSTR U AS FILANDASTR HAUPTFAHRBAHN	2	
		ALBRECHTSTR. / BERLINICKESTR. / ROBERT-LÜCK-STR	1	
		ALBRECHTSTR. / DÜPPELSTR. / KUHLLIGKSHOFSTR	1	
		ALBRECHTSTR. / GRUNEWALDSTR. / SCHLOßSTR. / HERMANN-EHLERS-PLATZ	1	
		ALTMARKSTR. / KNIEPHOFSTR	1	
		BERGSTR.	1	
		BERGSTR. / BISMARCKSTR.	1	
		BERGSTR. / FILANDASTR. / JEVERSTR. / JOACHIM-TIBURTIUS-BRÜCKE	1	
		BERGSTR. / GÖTTINGER STR.	1	
		BERGSTR. / LESSINGSTR. / SCHÖNHAUSER STR.	1	
		BEYMESTR. / KLINGSORSTR.	1	
		BIRKBUSCHSTR.	2	
		BISMARCKSTR.	2	
		BISMARCKSTR. / HORST-KOHL-STR.	1	
		BORSTELLSTR.	2	
BUGGESTR. / FORSTSTR.		1		
BUHROWSTR. / GRABERTSTR. / STEGLITZER DAMM	1			
DÜPPELSTR.	1			
FEUERBACHSTR. / HOLSTEINISCHE STR.	1			

Häufigkeitsverteilung 2005				
Pol.Abschnitt	Bezirk	Ort	Ergebnis	
		FRIEDRICHSRUHER STR.	1	
		GRITZNERSTR. / SCHILDHORNSTR	1	
		HINDENBURGDAMM	3	
		HORTENSIENSTR. / HYAZINTHENSTR. / TULPENSTR. / VEILCHENSTR	1	
		JOACHIM-TIBURTIUS-BRÜCKE	1	
		KUHLIGKSHOFSTR. / SCHLOßSTR. / WOLFENSTEINDAMM / 103 AS SCHLOßSTR		
		AUSFAHRT N SCH	2	
		OBERLINSTR.	2	
		PAULSENSTR. / SCHILDHORNSTR. / 100 AS SCHMARGENDORF AUSFAHRT N		
		SCHILDHORNSTR / 1	1	
		POSCHINGERSTR. / THORWALDSENSTR.	1	
		SCHILDHORNSTR.	4	
		SCHLOßSTR.	2	
		SCHLOßSTR. / WRANGELSTR.	1	
STEGLITZER DAMM	2			
WRANGELSTR.	1			
ST Ergebnis			46	
45 Ergebnis			51	
46	ZD	BERLINER STR.	2	
		BERLINER STR. / CHARLOTTENBURGER STR.	1	
		BERLINER STR. / DAHLEMER WEG / THIELALLEE / UNTER DEN EICHEN	2	
		BERLINER STR. / VOPELIUSPFAD	1	
	ZD Ergebnis			6
	ST	AHLENER WEG	1	
		ALTDORFER STR. / BREMER STR. / GOERZALLEE	1	
		AM ELSENBRUCH / SIEMENSSTR.	1	
		APPENZELLER STR. / GOERZALLEE / WISMARER STR	1	
		ARNSTÄDTER STR. / HILDBURGHAEUSER STR. / STADTILMER WEG	1	
		BERNKASTLER STR. / LEONORENSTR.	1	
		BLANKENHAINER STR. / TAUTENBURGER STR	1	
		BRAUERSTR. / KÖNIGSBERGER STR. / OBERHOFER WEG / KRANOLDPLATZ	1	
		BRUCHWITZSTR. / MALTESERSTR. / MÜHLENSTR.	1	
		DILLGESSTR. / KAISER-WILHELM-STR	1	
		DRAKESTR.	1	
		FERDINANDSTR. / LANKWITZER STR. / KRANOLDPLATZ	2	
		FRANKENTALER UFER / KAISER-WILHELM-STR. / SIEVERSBRÜCKI	1	
		GIESENSDORFER STR. / OSTPREUBENDAMM	1	
		JUNGFERNSTIEG / KÖNIGSBERGER STR. / MORGENSTERNSTR	1	
		KAISER-WILHELM-STR	2	
KAMENZER DAMM		1		
LEONORENSTR.		2		
MALTESERSTR. / PREYSINGSTR.		1		
MARCHANDSTR.		1		
NICOLAISTR.		1		
OSDORFER STR. / MERCATORWEG		1		
OSTEWEG / SEEHOFSTR. / FRANK-L.-HOWLEY-WEG		1		
OSTPREUBENDAMM		3		
OSTPREUBENDAMM / OSTPREUBENDAMM		1		
SCHEELESTR.		1		
SIEMENSSTR.	1			
WEDELLSTR. / WEDELLSTR	1			
WISMARER STR.	1			
ST Ergebnis			34	
46 Ergebnis			40	
47	TE	AHRENSDORFER STR. / MARIENFELDER ALLEE	1	
		ALT-LICHTENRADE / LICHTENRADER DAMM / POTSDAMER STR	1	
		BAHNHOFSTR.	1	
		BARNETSTR. / GROß-ZIETHENER STR. / LICHTENRADER DAMM	1	
		BARNETSTR. / NEANDERSTR.	1	
		BRITZER STR.	1	

Häufigkeitsverteilung 2005			
Pol.Abschnitt	Bezirk	Ort	Ergebnis
		BUCKOWER CHAUSSEE / LICHTENRADER DAMM / MARIENDORFER DAMM / MARIENFELDER CHAUSSE	1
		EMILIENSTR. / WELTERPFAD	1
		FRIEDENSTR. / REIßBECKSTR. / MARIENDORFER DAMM	1
		HAUSSTOCKWEG / HEUKUPPENWEG	1
		HRANITZKYSTR. / BRUNO-MÖHRING-STR	1
		HUNDSTEINWEG / KÖRTINGSTR. / MARIENDORFER DAMM	1
		KIRCHHAINER DAMM	4
		KIRCHSTR. / STEGERWALDSTR.	1
		LICHTENRADER DAMM	2
		MARIENDORFER DAMM	5
		MARIENFELDER ALLEE	1
		MAXIMILIAN-KALLER-STR. / WESKAMMSTR	1
		MOTZENER STR. / SPERENBERGER STR.	2
		MÜNCHENER STR. / PECHSTEINSTR.	1
		NUTHESTR. / STEINSTR.	1
		PECHSTEINSTR.	1
		REHAGENER STR. / MELLENER STR.	1
		SÄNTISSTR.	1
		TIRSCHENREUTHER RING	1
		WITTELSBACHERSTR.	1
		TE Ergebnis	35
		47 Ergebnis	35
		Gesamtergebnis	302

Häufigkeitsverteilung 2005			
Pol.Abschnitt	Bezirk	Ort	Ergebnis
52	KB	AM TEMPELHOFFER BERG / BERGMANNSTR.	1
		BAERWALDSTR. / CARL-HERZ-UFER / BAERWALDBRÜCKE	1
		BÖCKHSTR. / BÜRKNERSTR. / KOTTBUSSE DAMM / SCHÖNLEINSTR.	2
		DIEFFENBACHSTR. / GRIMMSTR.	1
		FIDICINSTR. / MEHRINGDAMM	1
		GNEISENAUSTR.	3
		GNEISENAUSTR. / MEHRINGDAMM / YORCKSTR.	3
		GNEISENAUSTR. / MITTENWALDER STR.	2
		GNEISENAUSTR. / ZOSSENER STR.	1
		GRAEFESTR.	1
		GRAEFESTR. / URBANSTR.	1
		HAGELBERGER STR.	1
		JOHANNITERSTR. / ZOSSENER STR.	1
		KATZBACHSTR. / MONUMENTENSTR.	1
		KATZBACHSTR. / YORCKSTR.	1
		KOTTBUSSE DAMM / LACHMANNSTR.	1
		KOTTBUSSE DAMM / LENAUSTR.	1
		KOTTBUSSE DAMM / SCHINKESTR.	1
		MEHRINGDAMM	4
		MEHRINGDAMM / TEMPELHOFFER UFER / MEHRINGBRÜCKE	1
		MITTENWALDER STR.	1
		MÖCKERNSTR. / TEMPELHOFFER UFER / MÖCKERNBRÜCKE	1
		MÖCKERNSTR. / YORCKSTR.	1
		OBENTRAUTSTR.	1
		SCHÖNEBERGER STR. / SCHÖNEBERGER UFER / TEMPELHOFFER UFER / SCHÖNEBERGER BRÜCKE	1
		SCHÖNLEINSTR.	1
		SOLMSSTR.	1
		WATERLOO-UFER / ZOSSENER STR.	1
		YORCKSTR.	2
		KB Ergebnis	
52 Ergebnis			39
53	KB	ADALBERTSTR. / BETHANIENDAMM	1
		ADMIRALSTR. / KOTTBUSSE STR. / REICHENBERGER STR. / SKALITZER STR. / ADALBERTST	4
		ALEXANDRINENSTR.	1
		ALTE JAKOBSTR.	1
		DRESDENER STR.	1
		GITSCHINER STR.	1
		GLOGAUER STR.	1
		GÖRLITZER STR. / GÖRLITZER UFER	1
		GÖRLITZER STR. / SKALITZER STR. / LAUSITZER PLATZ	1
		HEDEMANNSTR. / STRESEMANNSTR.	1
		KOTTBUSSE STR.	1
		LAUSITZER STR.	1
		MANTEUFFELSTR. / ORANIENSTR. / SKALITZER STR. / WIENER STR	1
		MARIANNENSTR. / SKALITZER STR	1
		MÖCKERNSTR. / ASKANISCHER PLATZ / STRESEMANNSTR	1
		ORANIENSTR.	2
		PAUL-LINCKE-UFER / RATIBORSTR	1
		PRINZENSTR.	1
		PRINZENSTR. / RITTERSTR.	2
		RITTERSTR. / ALEXANDRINENSTR	1
		SCHLESISCHE STR.	1
		SKALITZER STR.	1
		SPREEWALDPLATZ	1
WIENER STR.	1		
WILHELMSTR.	2		
WRANGELSTR.	1		
KB Ergebnis			32
53 Ergebnis			32

Häufigkeitsverteilung 2005					
Pol.Abschnitt	Bezirk	Ort	Ergebnis		
54	NK	113 ZB DRESDEN AD NEUKÖLLN VERB-FB V A 113 N A 1	1		
		BERGIUSSTR. / GRENZALLEE / 100 PROV. AS GRENZALLEE AUSF N GRENZALLEE / 100 PROV.	2		
		BÖHMISCHE STR.	2		
		BRAUNSCHWEIGER STR. / EDERSTR. / SONNENALLEE	2		
		BÜRKNERSTR. / FRIEDELSTR. / MAYBACHUFER / HOBRECHTBRÜCKE	2		
		ERKSTR.	1		
		ERKSTR. / SONNENALLEE / WILDENBRUCHSTR	1		
		FRIEDELSTR. / WESERSTR.	1		
		FULDASTR. / SONNENALLEE	1		
		GRENZALLEE / DAMMWEG / SONNENALLEE	1		
		HARZER STR.	1		
		HERMANNPLATZ	4		
		HOBRECHTSTR. / SONNENALLEE	1		
		HOBRECHTSTR. / WESERSTR.	1		
		MAYBACHUFER / PANNIERSTR. / THIELENBRÜCKE	1		
		NANSENSTR. / PFLÜGERSTR.	1		
		PANNIERSTR.	1		
		PANNIERSTR. / SONNENALLEE	1		
		ROSEGGERSTR. / SONNENALLEE	1		
		SAALESTR.	1		
		SAALESTR. / SONNENALLEE	1		
		SAALESTR. / WIPPERSTR.	1		
		SONNENALLEE	4		
		THIEMANNSTR.	1		
		ZIEGRASTR. / SONNENBRÜCKE / SONNENALLEE	1		
		NK Ergebnis			35
		54 Ergebnis			35
55	NK	100 AS BRITZER DAMM EINFAHRT V BRITZER DAMM >N	1		
		100 AS GRADESTR HAUPTFAHRBAHN >SC	1		
		ALTENBRAKER STR. / NOGATSTR.	1		
		BENDASTR. / SILBERSTEINSTR.	1		
		BIEBRICHER STR. / HERMANNSTR.	1		
		BODDINSTR.	1		
		BRITZER DAMM	2		
		BRUNO-BAUER-STR.	2		
		BUSCHKRUGALLEE / 100 AS BUSCHKRUGA AUSFAHRT N BUSCHKRUGA >S / 100 AS BUSCHKRUGAL	1		
		EMSER STR.	1		
		EMSER STR. / HERMANNSTR.	1		
		EMSER STR. / KARL-MARX-STR. / SAALESTR.	1		
		FLUGHAFENSTR. / HERMANNSTR.	2		
		GLASOWER STR.	2		
		GLASOWER STR. / HERMANNSTR.	1		
		HASENHEIDE / HERMANNSTR. / KARL-MARX-STR. / HERMANNPLATZ	4		
		HERMANNSTR.	5		
		HERMANNSTR. / JONASSTR.	1		
		HERMANNSTR. / LEYKESTR.	1		
		HERMANNSTR. / SELCHOWER STR.	1		
		HERMANNSTR. / SIEGFRIEDSTR. / HERMANNBRÜCKE	1		
		HERMANNSTR. / WARTHESTR.	2		
		KARL-MARX-STR.	1		
		KARL-MARX-STR. / KARL-MARX-PLATZ	1		
		KARL-MARX-STR. / MAINZER STR.	3		
		KARL-MARX-STR. / RINGBAHNSTR	1		
		KARL-MARX-STR. / WEICHSELSTR	1		
		KIENITZER STR.	1		
		MAINZER STR.	1		
		SCHIERKER STR.	1		
		SCHILLERPROMENADE	2		
		SUDERODER STR.	1		

Häufigkeitsverteilung 2005			
Pol.Abschnitt	Bezirk	Ort	Ergebnis
		TEMPELHOFFER WEG	1
		WERBELLINSTR. / HANS-SCHIFTAN-STR	1
	NK Ergebnis		49
55 Ergebnis			49
56	NK	ALT-BUCKOW	3
		ALT-BUCKOW / AN DEN ACHTERHÖFEN / MARIENFELDER CHAUSSEE / RUFACHER WEG	1
		ALT-BUCKOW / BUCKOWER DAMM / JOHANNISTHALER CHAUSSEE	4
		ALT-RUDOW	1
		AN DEN ACHTERHÖFEN	1
		ASBESTWEG / QUARZWEG	1
		BLASCHKOALLEE	1
		BLASCHKOALLEE / BRITZER DAMM / GRADESTR	1
		BLASCHKOALLEE / BUSCHKRUGALLEE / SPÄTHSTR	2
		BRITZER DAMM	2
		BRITZER DAMM / FULHAMER ALLEE / TEMPELHOFFER WEG	1
		BUCKOWER DAMM	3
		BUCKOWER DAMM / GERLINGER STR. / RINGSLEBENSTR	1
		BUSCHKRUGALLEE / GIELOWER STR. / GRÜNER WEG / RUDOWER STR	1
		DRUSENHEIMER WEG / MARIENFELDER CHAUSSEE / QUARZWEG	1
		FRANZ-KÖRNER-STR.	1
		FRIEDRICH-KAYBLER-WEG	1
		FRIEDRICH-KAYBLER-WEG / WUTZKYALLEE	1
		FRITZ-ERLER-ALLEE	1
		FRITZ-ERLER-ALLEE / GRÜNER WEG / GUTSCHMIDTSTR. / KOLIBRIWEG	1
		FRITZ-ERLER-ALLEE / NEUKÖLLNER STR	1
		FRITZ-REUTER-ALLEE	3
		GERLINGER STR.	1
		GRADESTR. / TEMPELHOFFER WEG	1
		GROß-ZIETHENER CHAUSSEE	1
		GROß-ZIETHENER CHAUSSEE / WABMANNSDORFER CHAUSSEE	2
		GRÜNSTEINWEG / TROPFSTEINWEG	1
		GUTSCHMIDTSTR.	1
		HERZBLATTWEG / KÖPENICKER STR	1
		IM BAUERNBUSCH	1
		IMBUSCHWEG / JOHANNISTHALER CHAUSSEE	1
		JOACHIM-GOTTSCHALK-WEG	1
		KIRSCHNERWEG / JOHANNISTHALER CHAUSSEE	1
		KÖPENICKER STR.	1
		KORMORANWEG / MÖWENWEG / RUDOWER STR.	1
		LANDREITERWEG / WILDHÜTERWEG	1
		LAUBSÄNGERWEG / WENDEHALSWEG	1
		LETTBERGER STR.	1
		LETTBERGER STR. / NEUHOFFER STR.	1
		LIPSCHITZALLEE / RUDOWER STR	2
		MARIENFELDER CHAUSSEE	2
		MOHRINER ALLEE / HOCHKÖNIGWEG / AM BRITZER GARTEN	1
		NEUDECKER WEG	1
		NEUE SPÄTHSTR. / SPÄTHSTR.	1
		NEUKÖLLNER STR.	1
		OTTO-WELS-RING	1
		PETUNIENWEG	1
		PUTENWEG	1
		QUARZWEG	3
		RINGSLEBENSTR.	1
		RUDOWER STR.	1
		RUDOWER STR. / JOHANNISTHALER CHAUSSEE	2
		RUNGIUSSTR.	1
		SELGENAUER WEG	1
		SPROSSERWEG / JOHANNISTHALER CHAUSSEE	1
		STEINTRÄGERWEG / HEIDELÄUFERWEG / JOHANNISTHALER CHAUSSEE	1

Häufigkeitsverteilung 2005			
Pol.Abschnitt	Bezirk	Ort	Ergebnis
		STIEGLITZWEG / JOHANNISTHALER CHAUSSEE	1
		THEODOR-LOOS-WEG	1
		TISCHLERZEILE / KÖLNER DAMM / JOHANNISTHALER CHAUSSEE	3
		WILDHÜTERWEG	1
		WUTZKYALLEE	1
	NK Ergebnis		80
56 Ergebnis			80
57	FH	AUERSTR.	2
		BÄNSCHSTR. / LIEBIGSTR. / WEIDENWEG	1
		BERSARINPLATZ / PETERSBURGER STR.	1
		BERSARINPLATZ / WEIDENWEG	1
		BÜSCHINGSTR. / FRIEDENSTR.	1
		DANZIGER STR. / LANDSBERGER ALLEE / PETERSBURGER STR	1
		EBELINGSTR. / PETERSBURGER STR.	1
		EBELINGSTR. / WEISBACHSTR.	1
		EBERTYSTR. / CONRAD-BLENKLE-STR. / LANDSBERGER ALLEE	1
		EBERTYSTR. / HEIDENFELDSTR.	1
		FRIEDENSTR.	1
		FRIEDENSTR. / PLATZ DER VEREINTEN NATIONEN / LANDSBERGER ALLEE	3
		LICHTENBERGER STR. / NEUE WEBERSTR. / WEYDEMEYERSTR.	1
		MÜHSAMSTR. / PETERSBURGER STR.	2
		PETTENKOFERSTR.	1
		PLATZ DER VEREINTEN NATIONEN / PLATZ DER VEREINTEN NATIONEN	1
		RIGAER STR.	3
		SCHREINERSTR.	1
		STRABMANNSTR. / PETERSBURGER STR.	2
	FH Ergebnis		26
57 Ergebnis			26
58	FH	AN DER MICHAELBRÜCKE / HOLZMARKTSTR. / LICHTENBERGER STR	2
		AN DER SCHILLINGBRÜCKE	1
		ANDREASSTR. / HOLZMARKTSTR. / STRALAUER PLATZ / AN DER SCHILLINGBRÜCKE	2
		BOSESTR. / STRALAUER ALLEE	1
		BOXHAGENER STR. / GÄRTNERSTR. / MAINZER STR.	1
		BOXHAGENER STR. / NEUE BAHNHOFSTR.	2
		DOSSESTR. / GÜRTELSTR.	1
		ELSENSTR. / ALT-STRALAU / MARKGRAFENDAMM / STRALAUER ALLEE	1
		FRANKFURTER ALLEE	1
		FRANKFURTER ALLEE / MAINZER STR	2
		FRANKFURTER ALLEE / WALDEYERSTR. / WEICHSELSTR	3
		FRANKFURTER TOR / FRANKFURTER TOR	1
		FREDERSDORFER STR. / RÜDERSDORFER STR.	1
		GABRIEL-MAX-STR. / WÜHLISCHSTR	1
		GÄRTNERSTR. / SIMPLONSTR. / MODERSOHNSTR.	1
		GRÜNBERGER STR. / SIMON-DACH-STR.	1
		GRYPHIUSSTR.	1
		GUBENER STR. / KOPERNIKUSSTR. / TORELLSTR	1
		GÜRTELSTR.	1
		HELSINGFORSER STR.	1
		HILDEGARD-JADAMOWITZ-STR. / KADINER STR	1
		HILDEGARD-JADAMOWITZ-STR. / MARCHLEWSKISTR	1
		HOLTEISTR. / WÜHLISCHSTR	1
		HOLZMARKTSTR.	1
		KARL-MARX-ALLEE	1
		KARL-MARX-ALLEE / STRAUSBERGER PLATZ	1
		KOPERNIKUSSTR. / LIBAUER STR.	1
		LIBAUER STR. / REVALER STR.	1
		MAINZER STR.	1
		MARCHLEWSKISTR. / WARSCHAUER STR. / WARSCHAUER BRÜCKE	1
		MÜHLENSTR.	1

Häufigkeitsverteilung 2005			
Pol.Abschnitt	Bezirk	Ort	Ergebnis
		REVALER STR. / WARSCHAUER STR.	2
		SIMON-DACH-STR.	1
		STRALAUER ALLEE	1
		STRAÙE DER PARISER KOMMUNE / KARL-MARX-ALLEE	1
		STRAÙE DER PARISER KOMMUNE / MÜHLENSTR. / STRALAUER PLATZ	1
		WARSCHAUER BRÜCKE	1
		WARSCHAUER STR.	4
	FH Ergebnis		48
58 Ergebnis			48
Gesamtergebnis			309

Häufigkeitsverteilung 2005					
Pol.Abschnitt	Bezirk	Ort	Ergebnis		
61	HS	AHRENSFELDER CHAUSSEE	1		
		AHRENSHOOPER STR.	1		
		AN DER MARGARETENHÖHE	2		
		BARTHER STR. / DARßER STR.	1		
		BENNOSTR. / GEHRENSEESTR.	1		
		BIESENBROWER STR.	2		
		DEGNERSTR. / SUERMONDTSTR.	1		
		DOBERANER STR.	1		
		DORFSTR. / LINDENBERGER STR.	1		
		DORFSTR. / WARTENBERGER WEG	1		
		EGON-ERWIN-KISCH-STR.	1		
		EGON-ERWIN-KISCH-STR. / HAGENOWER RING / WARTENBERGER WEG / ERNST-BARLACH-STR.	1		
		EGON-ERWIN-KISCH-STR. / ROSTOCKER STR	1		
		FALKENBERGER CHAUSSEE	1		
		FALKENBERGER CHAUSSEE / WARTINER STR	1		
		FALKENBERGER CHAUSSEE / WUSTROWER STR	1		
		FERDINAND-SCHULTZE-STR. / SCHLEIZER STR	1		
		GEHRENSEESTR.	1		
		GEHRENSEESTR. / HOHENSCHÖNHAUSER STR. / BITTERFELDER STR. / PABLO-PICASSO-STR.	1		
		GEHRENSEESTR. / WARTENBERGER STR.	1		
		GRAALER WEG / DARßER STR.	3		
		GREVESMÜHLENER STR.	1		
		HANSASTR.	1		
		INDIRA-GANDHI-STR	1		
		JOACHIMSTHALER STR.	1		
		KONRAD-WOLF-STR.	3		
		KONRAD-WOLF-STR. / GROßE-LEEGER-STR. / HAUPTSTR. / SUERMONDTSTR. / SEEFELDER STR.	1		
		KONRAD-WOLF-STR. / HOHENSCHÖNHAUSER STR. / WEIßENSEER WEG	1		
		KONRAD-WOLF-STR. / SIMON-BOLIVAR-STR	1		
		KÜSTRINER STR.	1		
		MARZAHNER STR. / PLAUENER STR.	1		
		MARZAHNER STR. / WOLLENBERGER STR.	1		
		PABLO-PICASSO-STR. / SEEHAUSENER STR.	1		
		SEEHAUSENER STR. / VINCENT-VAN-GOGH-STR	1		
		STRASSE 2 / STRASSE 4	1		
		WARTENBERGER STR.	1		
		WOLLENBERGER STR.	1		
		ZINGSTER STR. / DIERHAGENER STR.	1		
		ZUM HECHTGRABEN / WARTENBERGER WEG	1		
		HS Ergebnis			45
		61 Ergebnis			45
		62	MZ	ALBERICHSTR. / DANKRATSTR	1
				ALLEE DER KOSMONAUTEN	1
				ALLEE DER KOSMONAUTEN / LANDSBERGER ALLEE / RAOUL-WALLENBERG-STR.	4
				ALLEE DER KOSMONAUTEN / POELCHAUSTR	2
ALT-BIESDORF	2				
ALT-BIESDORF / KÖPENICKER STR. / BLUMBERGER DAMM	1				
ALTENTREPTOWER STR. / BLUMBERGER DAMM	1				
ALT-FRIEDRICHSFELDE	1				
AM BRODERSENGARTEN / ALT-BIESDORF	1				
BÄRENSTEINSTR. / BÄRENSTEINSTR.	1				
BIESDORFER FRIEDHOFSWEG	1				
BLUMBERGER DAMM	4				
BORKHEIDER STR. / SCHORFHEIDESTR. / HAVEMANNSTR	1				
EISENACHER STR.	1				
ELISABETHSTR. / ALLEE DER KOSMONAUTEN	3				
ELISABETHSTR. / BLUMBERGER DAMM	1				

Häufigkeitsverteilung 2005			
Pol.Abschnitt	Bezirk	Ort	Ergebnis
		FLÄMINGSTR. / WÖRLITZER STR	1
		GERAER RING	2
		GLAMBECKER RING / BLUMBERGER DAMM / MEHROWER ALLEE	1
		GOLLINER STR.	1
		HAVEMANNSTR. / MÄRKISCHE ALLEE	1
		JAN-PETERSEN-STR.	1
		JAN-PETERSEN-STR. / RAOUL-WALLENBERG-STR	1
		KEMBERGER STR. / HAVEMANNSTR.	1
		KEMBERGER STR. / WUHLETALSTR. / BLUMBERGER DAMM	1
		KIEBITZGRUND / BRUNO-BAUM-STR. / LANDSBERGER ALLEE	1
		KÖPENICKER STR.	1
		KÖPENICKER STR. / ZIMMERMANNSTR.	1
		LANDSBERGER ALLEE	1
		LEA-GRUNDIG-STR.	1
		LIEBENSTEINER STR.	1
		MÄRKISCHE ALLEE	5
		MÄRKISCHE ALLEE / MEHROWER ALLEE	1
		MARZAHNER BRÜCKE	1
		MARZAHNER PROMENADE / LANDSBERGER ALLEE	1
		MEHROWER ALLEE	1
		MURTZANER RING	1
		NORDRING / WOLFENER STR.	1
		OBERFELDSTR.	1
		POELCHAUSR.	1
		RAOUL-WALLENBERG-STR	2
		RINGENWALDER STR. / LANDSBERGER ALLEE	1
		RINGENWALDER STR. / PARSTEINER RING / BRODOWINER RING	1
		SCHWARZBURGER STR. / WUHLETALSTR	1
		SCHWARZWURZELSTR.	1
		WALTER-FELSENSTEIN-STR	1
MZ Ergebnis			62
62 Ergebnis			62
63	LB	ALFREDSTR. / FRANKFURTER ALLEE	1
		ARENDSWEG / LANDSBERGER ALLEE	1
		BUCHBERGER STR.	2
		BUCHBERGER STR. / SCHULZE-BOYSEN-STR.	1
		ERICH-KUTTNER-STR. / FRANZ-JACOB-STR	1
		ERICH-KUTTNER-STR. / STORKOWER STR.	1
		FRANKFURTER ALLEE	1
		FRANKFURTER ALLEE / RUSCHESTR. / SCHULZE-BOYSEN-STR	1
		FRANKFURTER ALLEE / SIEGFRIEDSTR	1
		HAGENSTR.	1
		HERZBERGSTR.	1
		HOHENSCHÖNHAUSER STR.	2
		JOSEF-ORLOPP-STR.	2
		LANDSBERGER ALLEE	4
		LANDSBERGER ALLEE / WEIßENSEER WEG	1
		LOEPERPLATZ / SCHEFFELSTR. / MÖLLENDORFFSTR	1
		MAX-BRUNNOW-STR. / STORKOWER STR.	1
		MÖLLENDORFFSTR.	1
		NORMANNENSTR. / RATHAUSSTR. / MÖLLENDORFFSTR	1
		PFARRSTR. / WIESENWEG / SCHULZE-BOYSEN-STR	1
		SCHOTTSTR.	1
		SCHULZE-BOYSEN-STR.	1
		SIEGFRIEDSTR. / LIEBENWALDER STR. / LANDSBERGER ALLEE	1
		STORKOWER STR.	3
		STORKOWER STR. / STORKOWER STR.	1
		VULKANSTR.	1
		WEIßENSEER WEG	1
LB Ergebnis			35
63 Ergebnis			35

Häufigkeitsverteilung 2005			
Pol.Abschnitt	Bezirk	Ort	Ergebnis
64	LB	ALT-FRIEDRICHSFELDE	1
		AM TIERPARK	2
		AM TIERPARK / ALFRED-KOWALKE-STR	1
		BAIKALSTR. / BALATONSTR. / VOLKRADSTR	1
		BLOCKDAMMWEG / KÖPENICKER CHAUSSEE	1
		BOXHAGENER STR. / HIRSCHBERGER STR. / KYNASTSTR. / MARKTSTR	2
		CÄSARSTR.	1
		CÄSARSTR. / HENTIGSTR. / HÖNOWER STR.	1
		EGINHARDSTR.	1
		FRANKFURTER ALLEE / ROSENFELDER STR. / ALT-FRIEDRICHSFELDI	1
		GEUSENSTR. / TÜRRSCHMIDTSTR.	1
		HAUFFSTR.	1
		HAUPTSTR.	2
		HÖNOWER STR. / WALDOWALLEE / TRESKOWALLEE	1
		KASKELSTR.	1
		KÖPENICKER ALLEE / VERLÄNGERTE WALDOWALLEE	1
		MARIE-CURIE-ALLEE / ZACHERTSTR	1
		MARKSBURGSTR. / TRESKOWALLEE	1
		MARZAHNER CHAUSSEE / SEDDINER STR.	1
		NÖLDNERSTR.	1
		PAUL-GESCHE-STR.	1
		RHINSTR. / ROSENFELDER RING / SEDDINER STR	1
		ROBERT-UHRIG-STR. / ALT-FRIEDRICHSFELDE	1
		RÖDELSTR.	1
		RUMMELSBURGER STR. / SEWANSTR.	1
		VOLKRADSTR.	1
		WEITLINGSTR.	2
LB Ergebnis			31
64 Ergebnis			31
65	TP	ADLERGESTELL / BÜCHNERWEG	1
		ADLERGESTELL / GLIENICKER WEG / KÖPENICKER STR	1
		AUERSWALDSTR. / BOHNSDORFER WEG / ORTOLFSTR	1
		BAUMSCHULENSTR. / NEUE KRUGALLEE	1
		BERNSTADTER WEG / OBERSPREESTR.	1
		BINSWANGERSTEIG	1
		BOHNSDORFER WEG / EWALDSTR.	1
		BOHNSDORFER WEG / KÖPENICKER STR. / LIANENWEG / SCHÖNEFELDER CHAUSSEE	1
		BRUNO-BÜRGEL-WEG	1
		BULGARISCHE STR.	1
		DAMMWEG	1
		DAMMWEG / KÖPENICKER LANDSTR	1
		DÖRPFELDSTR.	1
		EISENHUTWEG	1
		ELSENSTR. / AM TREPTOWER PARK	1
		ENGELHARDSTR. / SEGELFLIEGERDAMM / WALDSTR	1
		GERMANENSTR.	1
		GRÜNAUER STR.	1
		GRÜNAUER STR. / KÖPENICKER STR.	1
		HAECKELSTR. / LINDHORSTWEG	1
		HEIDEKAMPWEG	1
		JOHANNES-WERNER-STR. / VEREINSSTR.	1
		KIEFHOLZSTR.	3
		KIEFHOLZSTR. / RINKARTSTR	1
		KIEFHOLZSTR. / RIXDORFER STR. / SÜDOSTALLEE	1
		KÖLLNISCHE STR. / RUDOWER STR.	1
		KÖPENICKER STR.	1
		LUDWIG-RICHTER-STR.	1
		MARKOMANNENSTR. / TEUTONENSTR.	1
		MICHAEL-BRÜCKNER-STR. / SPREESTR.	1
MICHAEL-BRÜCKNER-STR. / STERNDAMM	1		

Häufigkeitsverteilung 2005			
Pol.Abschnitt	Bezirk	Ort	Ergebnis
		RADICKESTR.	1
		RICHTERSTR. / BRUNO-TAUT-STR.	1
		RUDOWER CHAUSSEE	1
		RUDOWER STR.	1
		SCHNELLERSTR.	1
		SCHÖNEFELDER CHAUSSEE	1
		SCHÖNEFELDER CHAUSSEE / WEGEDORNSTR.	1
		SONNENALLEE	1
		STERNDAMM	2
		STERNDAMM / TRÜTZSCHLERSTR.	1
		STUBENRAUCHSTR. / WINCKELMANNSTR	1
		SÜDOSTALLEE	2
		THOMAS-MÜNTZER-STR.	1
		TP Ergebnis	48
65 Ergebnis			48
66	KP	ADLERGESTELL	1
		ADLERGESTELL / GODBERSENSTR	1
		ADLERGESTELL / RICHTERSTR. / WASSERSPORTALLEE	1
		ALFRED-RANDT-STR.	1
		AM SCHLOSSBERG / WENDENSCHLOßSTR.	1
		AMTSSTR.	1
		GOSENER LANDSTR.	1
		GRÜNAUER STR.	1
		KIETZ / KIETZER STR. / MÜGGELHEIMER STR	1
		OBERSPREESTR.	1
		REGATTASTR.	1
		REGATTASTR. / REGATTASTR.	1
		REGATTASTR. / RIEßERSEESTR.	1
		SALVADOR-ALLENDE-STR. / MAYSCHWEG / MÜGGELHEIMER DAMM / STRANDSCHLOßWEG	1
		STRANDSCHLOßWEG / ALFRED-RANDT-STR	1
		WENDENSCHLOßSTR.	1
		WERNSDORFER STR.	1
		KP Ergebnis	17
66 Ergebnis			17
67	KP	AN DER WUHLHEIDE	1
		AN DER WUHLHEIDE / KÖPENICKER ALLEE	1
		BELLEVUESTR. / SEELENBINDERSTR.	1
		BERGHOFER WEG	1
		BÖLSCHESTR.	1
		BÖLSCHESTR. / DAHLWITZER LANDSTR. / FÜRSTENWALDER DAMM	1
		BRUNO-WILLE-STR. / MÜGGELSEEDAMM	1
		EDISONSTR. / WILHELMINENHOFSTR	1
		EMRICHSTR. / MÜGGELSEEDAMM	1
		FRIEDRICHSHAGENER STR.	1
		FÜRSTENWALDER ALLEE	2
		FÜRSTENWALDER ALLEE / MÜHLENWEG / SEESTR	1
		FÜRSTENWALDER DAMM	2
		GOETHESTR. / GRIECHISCHE ALLEE	1
		HIRTESTR. / MAHLSDORFER STR.	1
		JANITZKYSTR.	1
		JOSEF-NAWROCKI-STR.	1
		MENTELINSTR. / WATTSTR.	1
		MÜGGELSEEDAMM	3
		NALEPASTR. / SIEMENSSTR. / WILHELMINENHOFSTR	1
		OSTENDSTR. / WILHELMINENHOFSTR	1
		PETER-HILLE-STR.	1
		RIALTORING	1
		RUMMELSBURGER LANDSTR.	1
		SCHILLERPROMENADE / WILHELMINENHOFSTR	1
		SEELENBINDERSTR.	2

Häufigkeitsverteilung 2005			
Pol.Abschnitt	Bezirk	Ort	Ergebnis
		WATTSTR.	1
		WILHELMINENHOFSTR	2
	KP Ergebnis		34
67 Ergebnis			34
68	HD	AKAZIENALLEE	1
		ALTE HELLERSDORFER STR. / LANDSBERGER CHAUSSEE	1
		ALTENTREPTOWER STR.	1
		ALT-KAULSDORF / CHEMNITZER STR. / DORFSTR	1
		ALT-KAULSDORF / MÄDEWALDER WEC	1
		ALT-MAHLSDORF	1
		ANNABURGER STR.	1
		BADENER STR. / HULTSCHINER DAMM	1
		BÖHLENER STR.	1
		CHEMNITZER STR.	1
		CHEMNITZER STR. / LINDENSTR.	1
		COTTBUSSE STR.	2
		DAHLWITZER STR. / GRIEBENWEG	1
		DONIZETTISTR. / LEMKESTR.	1
		EISENACHER STR.	1
		GLAUCHAUER STR.	2
		GÜLZOWER STR.	2
		HEERSTR.	1
		HEINRICH-GRÜBER-STR.	1
		HELLERSDORFER STR.	4
		HERINGSDORFER STR. / BANSINER STR.	1
		HÖNOWER STR.	2
		HULTSCHINER DAMM	2
		HULTSCHINER DAMM / RASTATTER STR.	1
		HUMMELSTR.	1
		JANUSZ-KORCZAK-STR.	1
		JANUSZ-KORCZAK-STR. / HELLERSDORFER STR	1
		JANUSZ-KORCZAK-STR. / LIL-DAGOVER-GASSE / STENDALER STR	1
		JENAER STR.	1
		KASTANIENALLEE	1
		KASTANIENALLEE / ZOSSENER STR	1
		KLAUSDORFER STR.	1
		LANDSBERGER CHAUSSEE / STENDALER STR.	3
		LEISNIGER STR.	1
		LOUIS-LEWIN-STR	1
		LUZINSTR.	1
		MAXIE-WANDER-STR.	1
		NEUE GROTTKAUER STR.	2
		OSCHATZER RING	1
		QUEDLINBURGER STR. / LOUIS-LEWIN-STR	2
		RIESAER STR.	3
		RIESAER STR. / NOSSENER STR. / MARK-TWAIN-STR	1
		STENDALER STR.	2
		STOLLBERGER STR.	1
		TANGERMÜNDER STR. / QUEDLINBURGER STR.	1
		TETEROWER RING	1
		WILHELMSMÜHLENWEG	1
		ZOSSENER STR.	5
	HD Ergebnis		67
68 Ergebnis			67
Gesamtergebnis			339

Sonderuntersuchung Alkoholisierte Verkehrsunfallverursacher in Berlin



Impressum

Herausgeber: Der Polizeipräsident in Berlin

Redaktion: Stab des Polizeipräsidenten - Stabsbereich Verkehr
Sachgebiet Verkehrslagebild

Gestaltung: PPr St 1422, Dipl.-Ing.-Ök. K. Bergmann, 4664-901422

Erscheinungsweise: jährlich