

Der Polizeipräsident in Berlin

Stab des Polizeipräsidenten

Stabsbereich Verkehr



Sonderuntersuchung "Alkoholisierte Verkehrsunfallverursacher" in Berlin 2004

Ein Gläschen in Ehren.....

Häufig fangen so viele Gespräche über den „Genuss“ von Alkohol an.

Im allgemeinen ist dagegen auch nichts einzuwenden. Den meisten ist die Situation bekannt: Ein gelungenes Familienfest, der erfolgreiche Abschluss eines Vertrages oder ganz einfach die gesellige Runde netter Menschen. Es gibt viele Anlässe ein Gläschen zu leeren.

Wann aber wird aus dem Genuss Missbrauch, wann aus einer Laune eine Ordnungswidrigkeit oder Straftat?

Wie immer ist das Maß der Dinge von entscheidender Bedeutung.

Dieses Maß ist die Atem- bzw. Blutalkoholkonzentration.

Der Blutalkoholspiegel ist von Relevanz, da er eine Schuldunfähigkeit des Täters begründen kann. Wenn der Blutalkohol eine bestimmte Promillegrenze erreicht bzw. überschreitet, wird dies je nach Höhe, nach Fahrweise oder nach Folgen als Ordnungswidrigkeit oder Straftat geahndet. Bereits ab einem Blutalkoholgehalt von 0,5 Promille ist ein Fahrverbot vorgesehen. Ab hier erfolgt in jedem Fall ein Eintrag in das Verkehrszentralregister. Ab einer Blutalkoholkonzentration von 1,1 Promille¹ gilt das Führen eines Kraftfahrzeuges wegen absoluter Fahruntüchtigkeit auch bei unfallfreier Fahrweise in jedem Fall als Straftat. So heißt es im Strafgesetzbuch wer im Verkehr ein Fahrzeug (auch Fahrrad) führt, obwohl er infolge eines Rauschzustandes zur sicheren Führung nicht in der Lage ist, muss mit einer Freiheitsstrafe bis zu einem Jahr oder Geldstrafe rechnen (§ 316 StGB); wer hierbei eine Gefahr für Leben oder Gesundheit eines anderen herbeiführt, wird mit Freiheitsentzug bis zu fünf Jahren oder Geldstrafe geahndet (§§ 315 c StGB).

Dies ist die eine Seite des übermäßigen Alkoholgenusses, und wie sieht die andere Seite aus? Nach der offiziellen Statistik des Deutschen Verkehrssicherheitsrates werden bundesweit jährlich rund 200.000 Fälle von Fahrten unter Alkoholeinfluss erfasst. Dem steht jedoch nach Meinung von Experten eine mutmaßliche Dunkelziffer von etwa 120 Millionen Fällen gegenüber.

Das Dunkelfeld von Trunkenheitsfahrten liegt in Deutschland nach H.-P. Krüger² bei etwa 1:600, das bedeutet, dass von ca. 600 Fahrten mit einer Blutalkoholkonzentration von 0,8 Promille und mehr nur eine Fahrt entdeckt wird.

Das Dunkelfeld definiert sich als Größenordnung der Fälle, in denen

- der alkoholisierte Fahrzeugführer nicht in eine Verkehrskontrolle gerät,
- der alkoholisierte Fahrzeugführer in einer Verkehrskontrolle nicht entdeckt wird,
- der Unfall, der durch einen alkoholisierten Fahrzeugführer verursacht wurde, der Polizei nicht zur Kenntnis gelangt (Alleinunfall) oder
- die Alkoholbeeinflussung eines Unfallbeteiligten durch die Polizei bei der Unfallaufnahme nicht erkannt wird.

Bereits unterhalb des festgelegten Grenzwertes steigt Untersuchungen zufolge die Risikobereitschaft und das Unfallrisiko; das Reaktionsvermögen sinkt, d. h., die Fahrtüchtigkeit nimmt spürbar ab.

¹ vgl.: BGH NJW 1990, 2393 = VRS 79, 108

² vgl. : H.-P. Krüger, „Das Unfallrisiko unter Alkohol“, Seite 120

Inhaltsverzeichnis

Vorwort

Tendenzen und Faktoren von Verkehrsunfällen unter Alkoholeinwirkung in Berlin 2004	2
Anzahl der alkoholisierten Unfallverursacher nach VU-Kategorie und darunter nach § 142 StGB	5
Personenschäden verursacht durch alkoholisierte Unfallverursacher 2004 nach Höhe der BAK-Werte	6
Alkoholierte Unfallverursacher nach Monaten	7
Alkoholierte Unfallverursacher 2004 nach Wochentagen und Tageszeit	8
Alkoholisierten Unfallverursacher in Polizeiabschnitten (Bezirke) 2004 nach Monaten	9
Anzahl der alkoholisierten Unfallverursacher 2004 nach Polizeiabschnitten (Bezirke)	10
Alkoholierte Unfallverursacher 2004 nach Art der Verkehrsbeteiligung	11
Alkoholierte Verkehrsunfallverursacher 2004 nach Monaten und Verkehrsbeteiligung	12 / 13
Alkoholierte Unfallverursacher 2004 nach BAK-Werten	14
Alkoholierte Unfallverursacher 2004 nach Altersgruppen und Geschlecht	15
Anteilsübersichten der alkoholisierten Unfallverursacher nach Geschlecht und Alter	16
Ausgewählte Verkehrsunfallursachen der alkoholisierten Unfallverursacher 2004	17

Inhaltsverzeichnis

Zeitliche Verteilung der alkoholisierten Unfallverursacher 2004 nach Wochentagen und Bezirken (alt)

	Anlagen
Reinickendorf	1
Prenzlauer Berg	2
Pankow	3
Weißensee	4
Spandau	5
Charlottenburg	6
Wimersdorf	7
Mitte	8
Tiergarten	9
Wedding	10
Schöneberg	11
Zehlendorf	12
Steglitz	13
Tempelhof	14
Neukölln	15
Kreuzberg	16
Friedrichshain	17
Hohenschönhausen	18
Marzahn	19
Lichtenberg	20
Treptow	21
Köpenick	22
Hellersdorf	23
Örtliche Häufigkeitsverteilung nach Abschnitten der Direktionen	
Dir 1	24
Dir 2	25
Dir 3	26
Dir 4	27
Dir 5	28
Dir 6	29

Tendenzen und Faktoren von Verkehrsunfällen unter Alkoholeinwirkung in Berlin 2004

In Berlin wurden 2004 im Jahr insgesamt 2.096 Verkehrsunfälle (-8,75%) registriert, die im Zusammenhang mit alkoholischer Beeinflussung standen. Dies war ein Anteil von 1,67% an der Gesamtzahl der Verkehrsunfälle (VU).

Hierbei musste bei 1.960 Verkehrsunfallbeteiligten (-9,25%) die alkoholische Beeinflussung als unfallursächlich verzeichnet werden. Das heißt, dass der Unfallverursacher aufgrund des Alkoholkonsums nicht mehr in der Lage war, sein Handeln entsprechend der Straßenverkehrsordnung zu kontrollieren.

Die Folgen dieser Verkehrsunfälle waren 10 Verkehrstote (-1 absolut), 145 Schwerverletzte (-19,89%) und 606 Leichtverletzte (-7,20%).

Somit musste in Berlin jeder 7. Verkehrstote auf Alkoholgenuss und dessen Folgen zurückgeführt werden.

Bemerkenswert hierbei ist die Tatsache, dass mit ansteigendem Blutkonzentrationswerten (BAK-Werten) die Gefahr für den Unfallverursacher zunimmt, selbst körperliche Schäden zu erleiden. Waren bei BAK-Werten bis zu 0,49 Promille von den Verunglückten 44,0% der Gruppe der Verursacher zuzuschreiben, erhöhte sich dieser Anteil bis auf ca.75% bei BAK-Werten über 2,5 Promille.

Der überwiegende Anteil der Verkehrsunfälle unter unfallursächlicher alkoholischer Beeinflussung wurde ohne Personenschäden, mit nur Sachschaden, registriert (69,49%).

Gegenüber dem Vorjahr ist hier anzahlmäßig ein Rückgang zu verzeichnen (-7,72%).

In diesem Zusammenhang steht auch die Betrachtung der Fälle, bei denen eine Straftat i.S.d. § 142 StGB (unerlaubtes Entfernen vom Unfallort) begangen wurde.

Je geringer die Unfallfolgen bei diesen Verkehrsunfällen, desto höher war die Anzahl der „Unfallfluchten“ (2004: 35,84%; 2003: 35,41%; 2002: 33,92%; 2001: 34,20%; 2000: 33,98%, 1999: 31,03%).

Insgesamt lag der Anteil der §142 StGB-Fälle bei 25,77% (2003: 25,46%; 2002: 25,08%; 2001: 25,65%; 2000: 25,84%) aller Unfälle mit unfallursächlichem Alkohol. Grundsätzlich konnten bei fast allen Verkehrsunfallkategorien in bezug auf Straftaten nach §142 StGB rückläufige Tendenzen registriert werden. Ausnahme bildeten nur VU mit schwerwiegendem Sachschaden, hier trat sowohl ein absoluter als auch anteilmäßiger Anstieg hervor.

Zeitliche Gliederung der VU mit Alkohol als Unfallursache

Durchschnittlich wurden je Monat 163 Verkehrsunfälle (2003: 180 VU; 2002: 196 VU; 2001: 204 VU; 2000: 238 VU) mit unfallursächlichem Alkohol verzeichnet.

Dabei differiert die Anzahl zwischen 133 im Monat Februar bis 201 im Monat Mai. Erkennbar ist ein nahezu gleich bleibendes Niveau der Anzahl der Verkehrsunfälle, wo bei die zweite Jahreshälfte ein geringfügig erhöhtes Potential aufweist.

Die Sommermonate zeigen erhöhte Verkehrsunfallzahlen bei den Radfahrern.

Andere Verkehrsteilnehmerarten, wie Pkw-Führer und Fußgänger, verzeichnen zum Jahresende bzw. zum Jahreswechsel ein erhöhtes Aufkommen.

Motorisierte Zweiräder hingegen weisen zur klassischen Fahrzeit April bis Oktober die größten Anzahlen auf. Der Monat April brachte einen Spitzenwert von 10 VU bei dieser Verkehrsteilnehmergruppe.

Tageszeitlich gesehen, ereignete sich die überwiegende Anzahl der Verkehrsunfälle mit unfallursächlichem Alkohol zwischen 20:00 und 5:59 Uhr (2004: 59,03%; 2003: 61,48%; 2002: 57,72%; 2001: 57,43%; 2000: 58,74%; 1999: 60,43%).

Erfahrungsgemäß sind die Nächte vom Freitag zum Sonnabend und Sonnabend zum Sonntag am stärksten mit diesen Verkehrsunfällen belastet. Hierbei kann es aber örtlich gesehen zu unterschiedlichen Tendenzen kommen. Unter der Woche gibt es in einigen Bereichen von Berlin noch Zwischenspitzen.

So tendiert die Nacht vom Mittwoch zum Donnerstag dazu. Bemerkenswert ist auch, dass es in der Zeit zwischen 16:00 und 19:59 Uhr ebenfalls zu örtlichen Anstiegen kam. Eine genaue ortsbezogene zeitliche Betrachtung ist deshalb von besonderer Bedeutung.

Örtliche Verteilung der VU mit Alkohol als Unfallursache

Die örtliche Verteilung der Verkehrsunfälle mit unfallursächlichem Alkohol weist starke Differenzen zwischen den einzelnen Bezirken (alt) auf. Spitzenwerte mit 162 in Neukölln, 125 in Reinickendorf und 125 in Spandau stehen Werten von 37 in Weißensee, 53 in Zehlendorf und 61 in Wilmersdorf gegenüber.

Nach wie vor befinden sich die lokalen Spitzenwerte in den ehemaligen Westbezirken.

Rückläufige Tendenzen konnten in den meisten Bezirken registriert werden.

Die Ausnahme bilden hier die Bereiche Tiergarten, Schöneberg, Zehlendorf, Tempelhof und Hohenschönhausen, die eine Steigerung aufwiesen.

Alkoholisierter Verkehrsunfallverursacher

Wie auch bei der allgemeinen Verkehrsunfalllage nehmen die Führer von Pkw mit einem Anteil von 75,09% die größte Gruppe von alkoholisierten Unfallverursachern ein.

Radfahrer (12,05%) und Fußgänger (5,10%) verzeichneten hierbei geringere Anteile.

Bemerkenswert ist der nicht gerade zu vernachlässigende Anteil der Führer von Lastkraftwagen (4,49%).

Motorisierte Zweiradfahrer, ob als Krad-Fahrer (1,23%) oder als Moped-Fahrer (1,48%), treten kaum in Erscheinung.

Mit einem Anteil von 0,56% sind die sonstigen Verkehrsbeteiligungsarten von untergeordneter Bedeutung. Die Tatsache, dass hier aber auch Führer von Kraftomnibussen und selbstfahrenden Arbeitsmaschinen in Erscheinung treten, stimmt nachdenklich.

Trotz der eingangs beschriebenen Grenzwerte und deren Bedeutung für eine strafrelevante Ahndung des Fahrens unter Alkoholeinfluss, liegen die Promillewerte deutlich über diesen beschriebenen Grenzen und können somit nicht mehr als Versehen bezeichnet werden.

Die steigende Alkoholkonzentration im Blut führt zum Absinken der Reaktionsfähigkeit und somit zu einem steigenden Unfallrisiko. Die Anzahlen der Verkehrsunfälle, die über dem strafrechtlich relevanten Wert von 1,1 Promille liegen, zeigen dies deutlich (72,96%).

Unfallursächlicher Alkohol mit einer Konzentration von unter 0,5 Promille trat in Berlin mit einem Anteil von 9,49% in Erscheinung.

Unumstritten ist hierbei aber die Tatsache, dass es eine erhebliche Dunkelziffer gerade in diesem Bereich gibt. Auch hier steht der allgemeine Trend der Fälle i.S.d. § 142 StGB im kausalen Zusammenhang.

Eine weitere Betrachtungsweise von Unfallverursachern ist die nach Altersgruppen und Geschlecht, die sich gerade bei alkoholisierten Unfallverursachern anbietet.

In der geschlechtsspezifischen Untergliederung dominiert nach wie vor das männliche Geschlecht mit einem Anteil von 83,88,00%

Ob vernunftbezogene Aspekte diese starke Differenz verursachten, lässt sich aus dem vorhandenen Datenmaterial nicht nachvollziehen, ebenso wenig wie die Aussage, dass Frauen rücksichtsvoller und verantwortungsbewusster fahren.

Tatsache ist, dass die letzten Jahre auch hier Veränderungen mit sich brachten.

Beiden Gruppen ist jedoch eines gemeinsam, der starke Anteil der Altersgruppe der 31- 40 jährigen mit 24% bei den Männer und 28% bei den Frauen.

Bei den Männern ist die Gruppe der 21-30 jährigen mit einem Anteil von 25% in diesem Jahr geringfügig stärker. Bei den Frauen folgt die Gruppe der 41-50jährigen mit einem Anteil von 26%. Beiden Geschlechtern ist dann wieder gemeinsam, dass bei allen anderen Altersgruppen nahezu gleich große Anteile zu verzeichnen sind. Ausnahme bildet hier lediglich die Altersgruppe der unter 20jährigen, die bei den Frauen mit 3% äußerst gering ausfällt.

Unfallursachen alkoholierter Unfallverursacher

Alkohol ist bekanntlich eine den Körper und seine Reaktionsfähigkeit beeinflussende Komponente. Er kann daher niemals als alleinige Unfallursache stehen. Durch die alkoholische Beeinflussung erhöht sich die Risikobereitschaft für riskante Fahrmanöver. Aber auch das Einschätzungsvermögen von bestimmten Verkehrssituationen, wie gefahrene Geschwindigkeiten anderer Verkehrsteilnehmer bzw. der Abstand zu ihnen, lässt mit steigender Alkoholkonzentration nach.

Dem entsprechend sind auch die Unfallursachen, die registriert wurden.

Mit einem großen Abstand vor allen anderen Unfallursachen rangiert der „Ungenügende Sicherheitsabstand“ zu vorausfahrenden Fahrzeugen, zu verkehrsbedingt haltenden Fahrzeugen und zum „ruhenden Verkehr“ in 687 Fällen (-10,91%).

Risikobereitschaft und Geschwindigkeit sind hierbei eine gefährliche Paarung, in 580 Fällen wird dies sichtbar (-5,07%).

Deutlich geringer, aber bei weitem nicht gefahrloser, sind das falsche Verhalten beim Abbiegen (186 mal; -21,19%) und das Wenden bzw. Rückwärtsfahren (212 mal; -11,30%).

Bei den Fußgängern unter Alkoholeinwirkung das Überschreiten der Fahrbahn ohne Regelungsmerkmale an sonstigen Stellen (46 mal; -37,00%) steht im Vordergrund, gefolgt von der Missachtung des roten Wechsellichtzeichens für Fußgänger im Bereich von Fußgängerfurten (32 mal; +23,08%).

Egal was es ist, Wein, Bier oder stärkere alkoholische Getränke, die Menge macht es.

Ob als Fahrzeugführer oder als Fußgänger, Blutalkoholkonzentrationen beeinflussen alle Verkehrsteilnehmer. Um das Gläschen in Ehren genießen zu können, bedarf es schon der Überlegung, ob man im Anschluss noch am Straßenverkehr teilnimmt.

Anzahl der alkoholisierten Unfallverursacher nach VU-Kategorien und darunter nach §142 StGB 2004

Unfallkategorien	1 VU mit Toten	2 VU mit Schwerverletzten	3 VU mit Leichtverletzten	4 VU mit schwerwiegendem Sachschaden	6 VU mit sonstigem Sachschaden unter Alkoholeinwirkung	Insgesamt
Anzahl - insgesamt	9	140	449	324	1038	1960
darunter § 142 StGB	0	4	46	83	372	505
Anteil an Kategorie	0,00%	2,86%	10,24%	25,62%	35,84%	25,77%

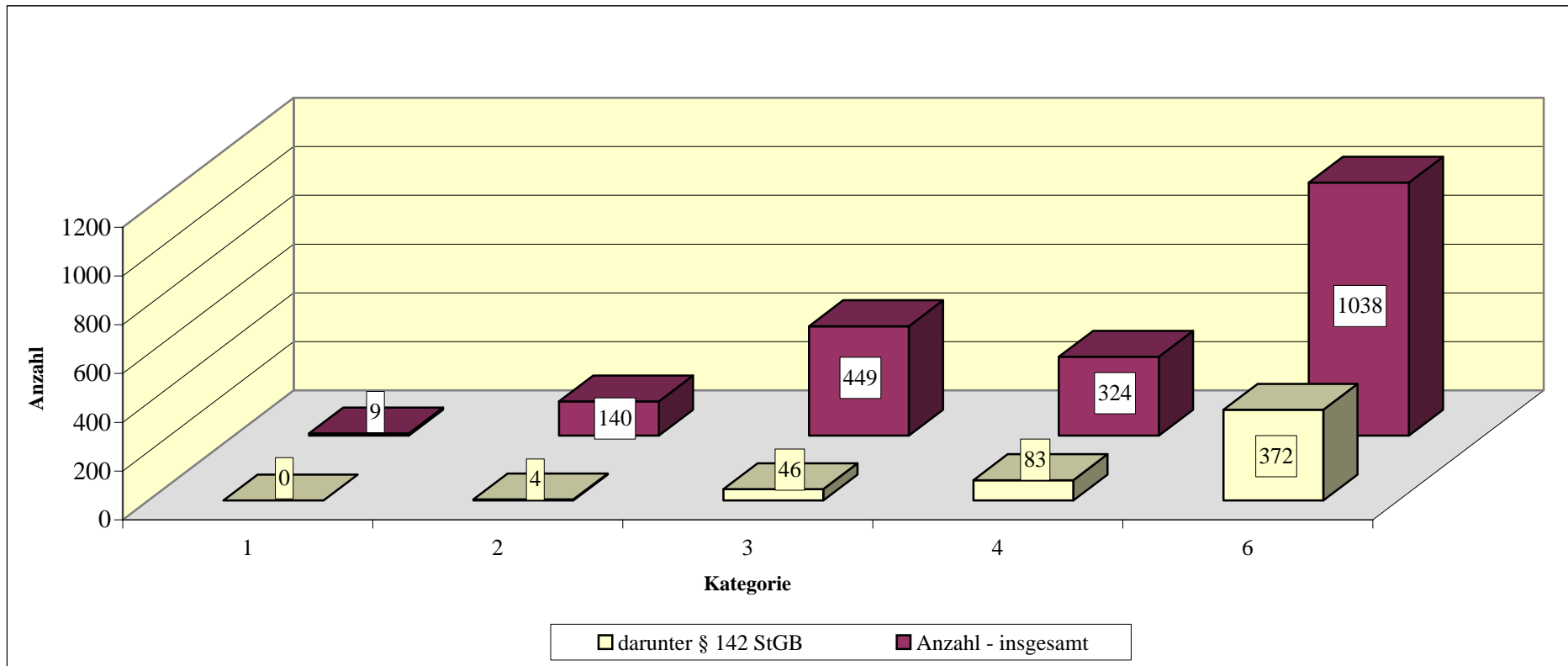

**Personenschäden verursacht durch alkoholisierte Unfallverursacher
nach Höhe der BAK-Werte
2004**

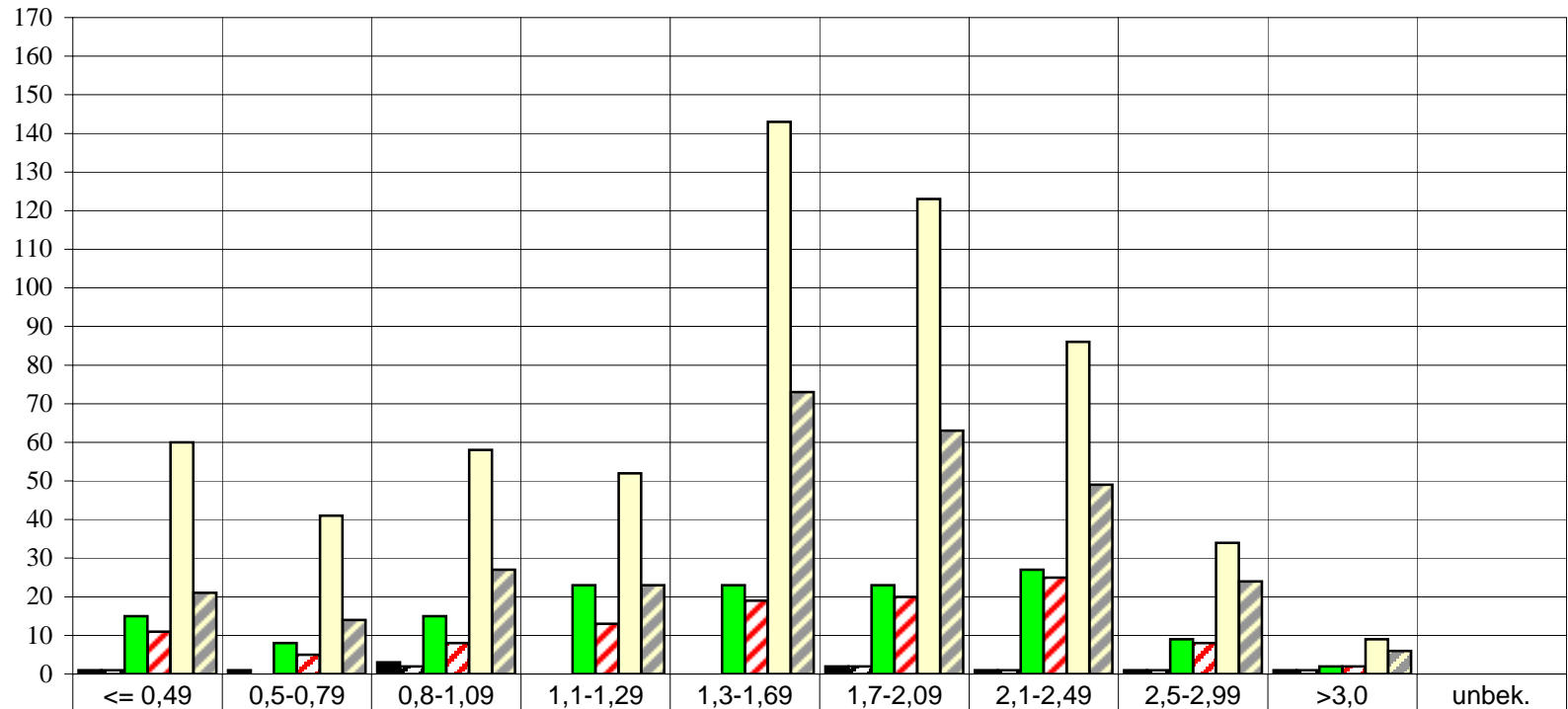

	<= 0,49	0,5-0,79	0,8-1,09	1,1-1,29	1,3-1,69	1,7-2,09	2,1-2,49	2,5-2,99	>3,0	unbek.
■ Tote-insgesamt	1	1	3	0	0	2	1	1	1	0
▣ Verursacher - Tote	1	0	2	0	0	2	1	1	1	0
■ Schwerverletzte - insgesamt	15	8	15	23	23	23	27	9	2	0
▣ Verursacher - SV	11	5	8	13	19	20	25	8	2	0
■ Leichtverletzte - insgesamt	60	41	58	52	143	123	86	34	9	0
▣ Verursacher - LV	21	14	27	23	73	63	49	24	6	0

Alkoholisierte Unfallverursacher nach Monaten 2004

Monate	Januar	Februar	März	April	Mai	Juni	Juli	August	September	Oktober	November	Dezember	Insgesamt
Anzahl	156	133	138	157	201	165	147	184	170	178	167	164	1960

**Anzahl alkoholisierter Unfallverursacher 2004
nach Monaten**

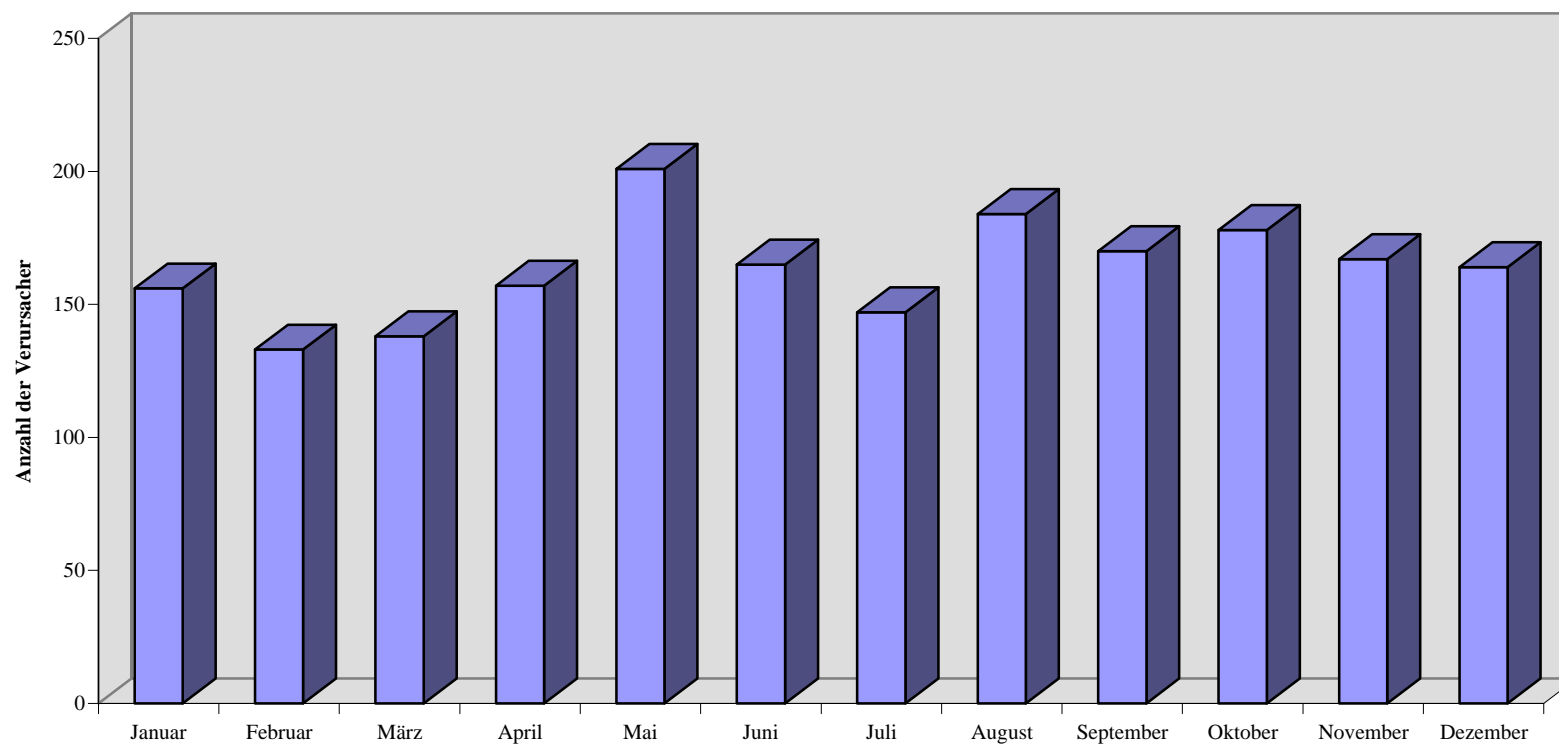

**Alkoholisierter Unfallverursacher
nach
Wochentagen und Tageszeit
2004**

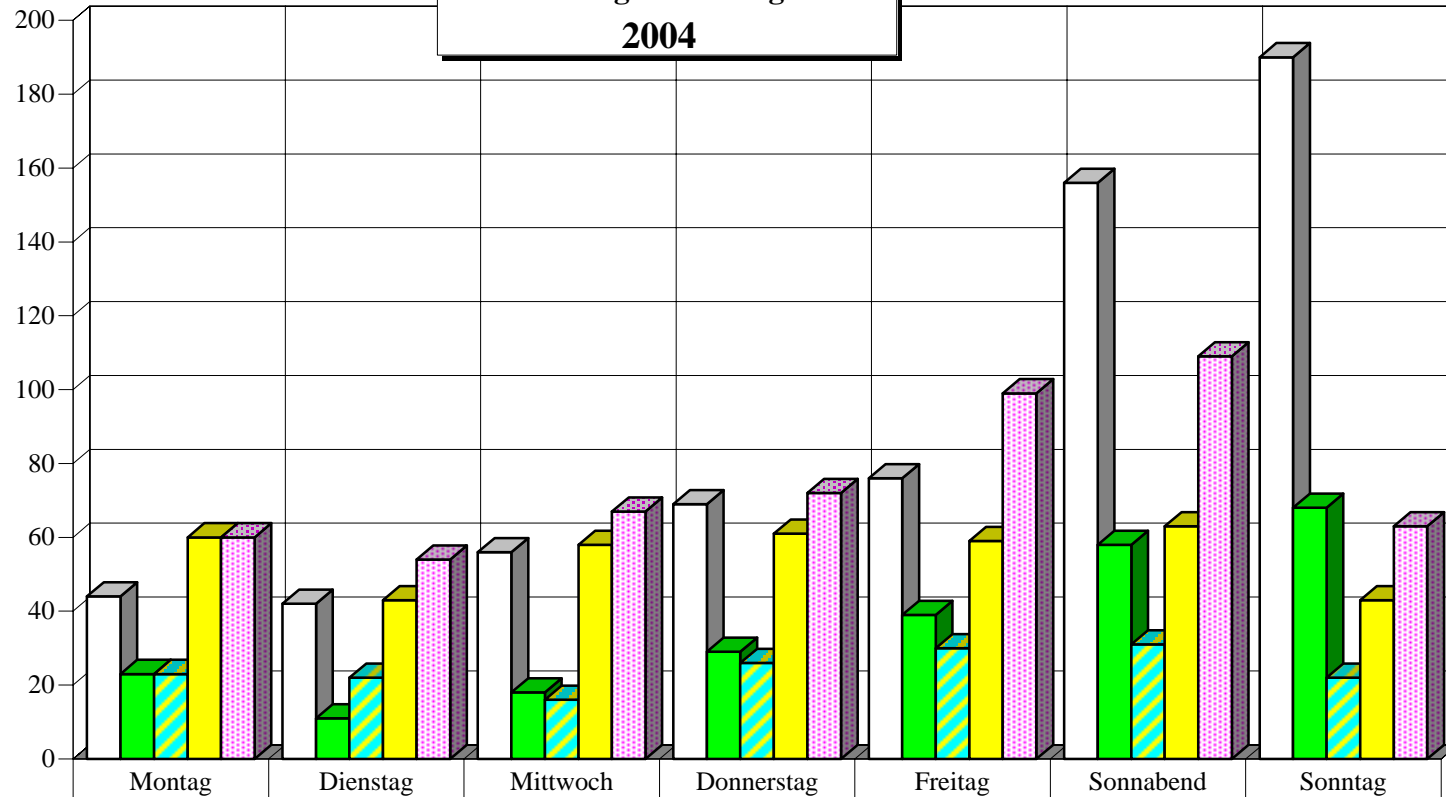

	Montag	Dienstag	Mittwoch	Donnerstag	Freitag	Sonnabend	Sonntag
□ 0 - 5.59 Uhr	44	42	56	69	76	156	190
■ 6 - 11.59 Uhr	23	11	18	29	39	58	68
▨ 12 - 15.59 Uhr	23	22	16	26	30	31	22
■ 16 - 19.59 Uhr	60	43	58	61	59	63	43
▨ 20 - 23.59 Uhr	60	54	67	72	99	109	63

Alkoholisierter Unfallverursacher in Bezirken (alt) 2004 nach Monaten

Monate/ Bezirke (alt)	Januar	Februar	März	April	Mai	Juni	Juli	August	September	Oktober	November	Dezember	Insgesamt
Reinickendorf	11	5	6	13	12	15	8	6	15	3	14	17	125
Prenzlauer Berg	7	5	4	7	8	8	6	9	1	8	8	7	78
Pankow	7	2	12	3	13	9	7	6	10	11	8	4	92
Weißensee	3	0	0	6	3	7	1	3	7	0	4	3	37
Spandau	7	4	3	5	9	6	13	15	9	13	8	9	101
Charlottenburg	10	12	12	6	14	10	9	12	8	8	13	11	125
Wilmersdorf	5	4	5	3	4	3	2	12	7	3	3	4	55
Mitte	6	8	11	9	14	8	3	10	6	6	7	10	98
Tiergarten	1	6	4	7	5	10	5	6	3	7	6	6	66
Wedding	7	12	9	4	10	4	8	7	6	7	10	5	89
Schöneberg	11	2	6	8	13	8	13	11	5	7	4	9	97
Zehlendorf	1	5	2	5	8	4	2	4	5	4	8	5	53
Steglitz	10	9	8	6	6	9	6	11	13	7	5	8	98
Tempelhof	7	8	12	6	8	11	14	4	11	10	9	6	106
Kreuzberg	11	1	8	4	5	10	8	10	12	4	6	4	83
Neukölln	13	13	13	11	20	12	9	15	17	13	12	14	162
Friedrichshain	8	9	3	8	5	4	4	6	5	9	5	11	77
Hohenschönhausen	5	5	3	8	8	6	6	4	4	10	6	5	70
Marzahn	5	3	2	13	9	2	2	10	5	7	5	7	70
Lichtenberg	5	9	6	3	7	6	3	7	5	16	10	3	80
Treptow	3	3	2	9	5	6	8	5	6	9	2	5	63
Köpenick	7	4	4	7	8	4	6	7	4	10	6	4	71
Hellersdorf	6	4	3	6	7	3	4	4	6	6	8	7	64
Berlin	156	133	138	157	201	165	147	184	170	178	167	164	1960

**Anzahl der alkoholisierten Unfallverursacher
nach Bezirken (alt)
2004**

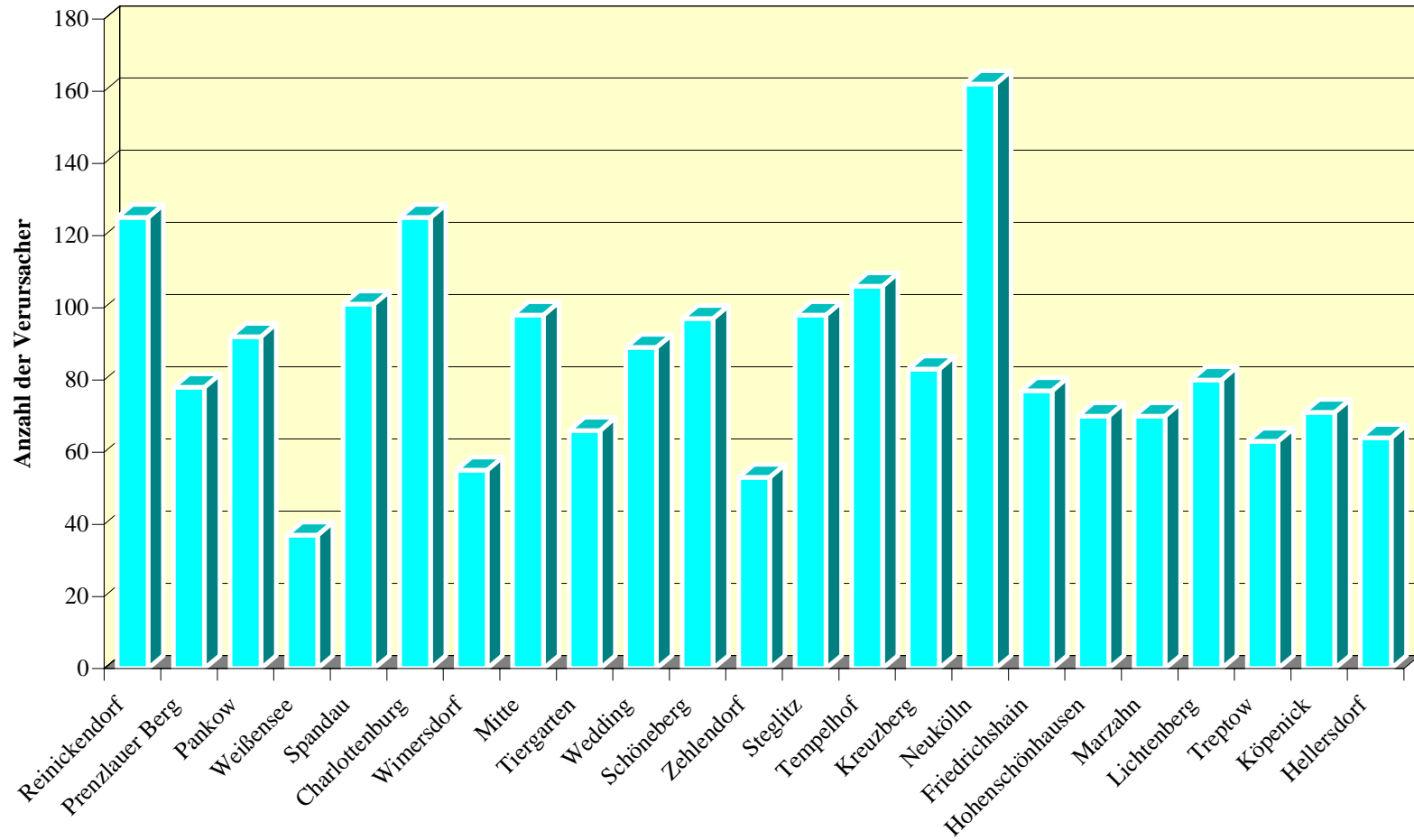

Alkoholierte Unfallverursacher 2004 nach Art der Verkehrsbeteiligung

Verkehrsbeteiligung / Monate	Fußgänger	Rad	Pkw	Lkw	Krad	Moped	Sonstige*
Januar	7	5	132	8	0	1	3
Februar	10	6	107	7	2	1	0
März	6	7	113	7	2	1	2
April	5	15	121	6	7	3	0
Mai	9	32	146	8	3	3	0
Juni	9	34	111	7	1	2	1
Juli	3	25	110	5	1	3	0
August	5	48	115	9	2	2	3
September	8	25	126	3	2	4	1
Oktober	14	23	128	5	3	5	0
November	11	10	131	12	0	2	1
Dezember	13	6	131	11	1	2	0
insgesamt	100	236	1471	88	24	29	11

* alle nicht aufgeführten Verkehrsbeteiligungsarten

Alkoholisierter Verkehrsunfallverursacher nach Monaten und Verkehrsbeteiligung 2004

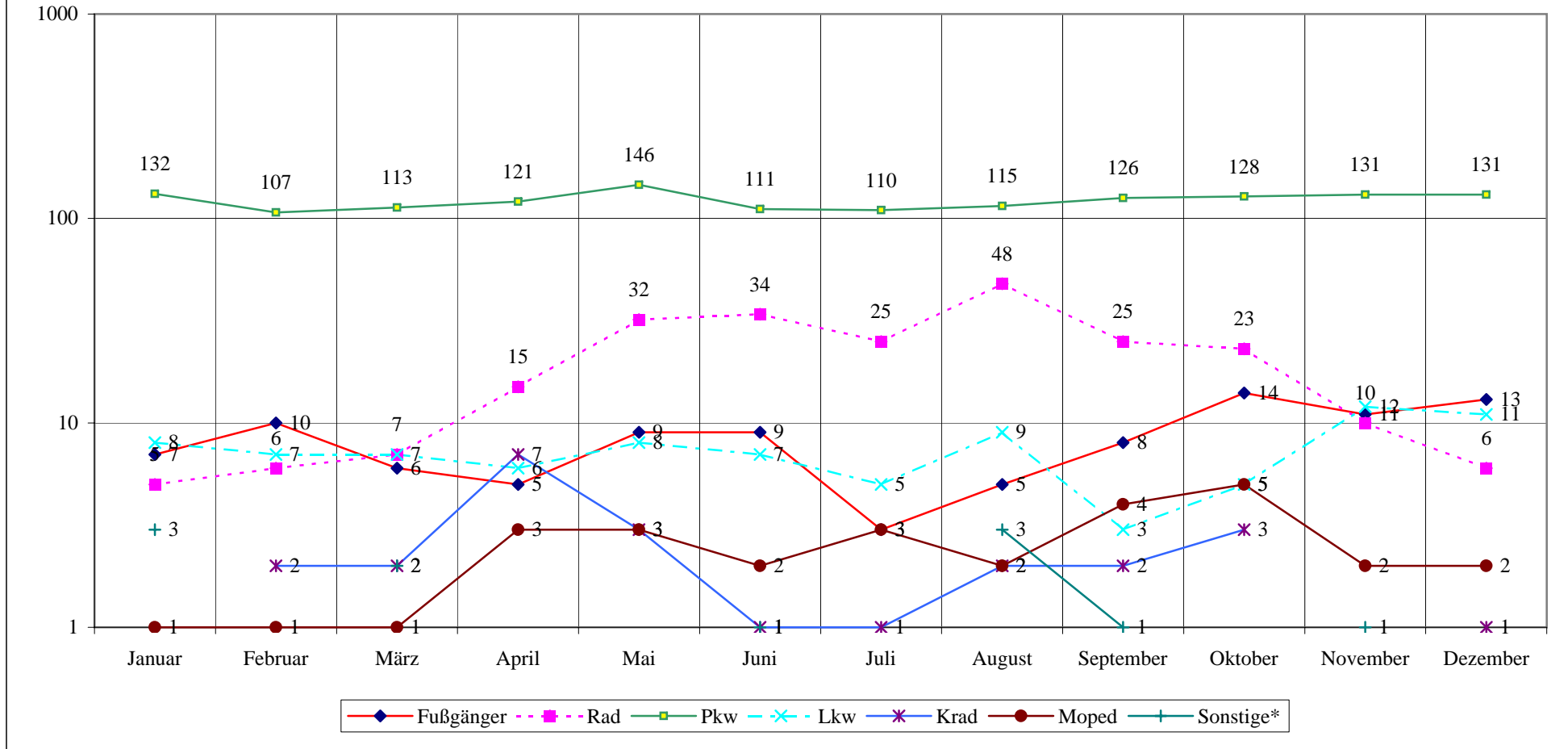

* alle nicht aufgeführten Verkehrsbeteiligungsarten

**Aufteilung der alkoholisierten Unfallverursacher
nach Art der Verkehrsbeteiligung
2004**

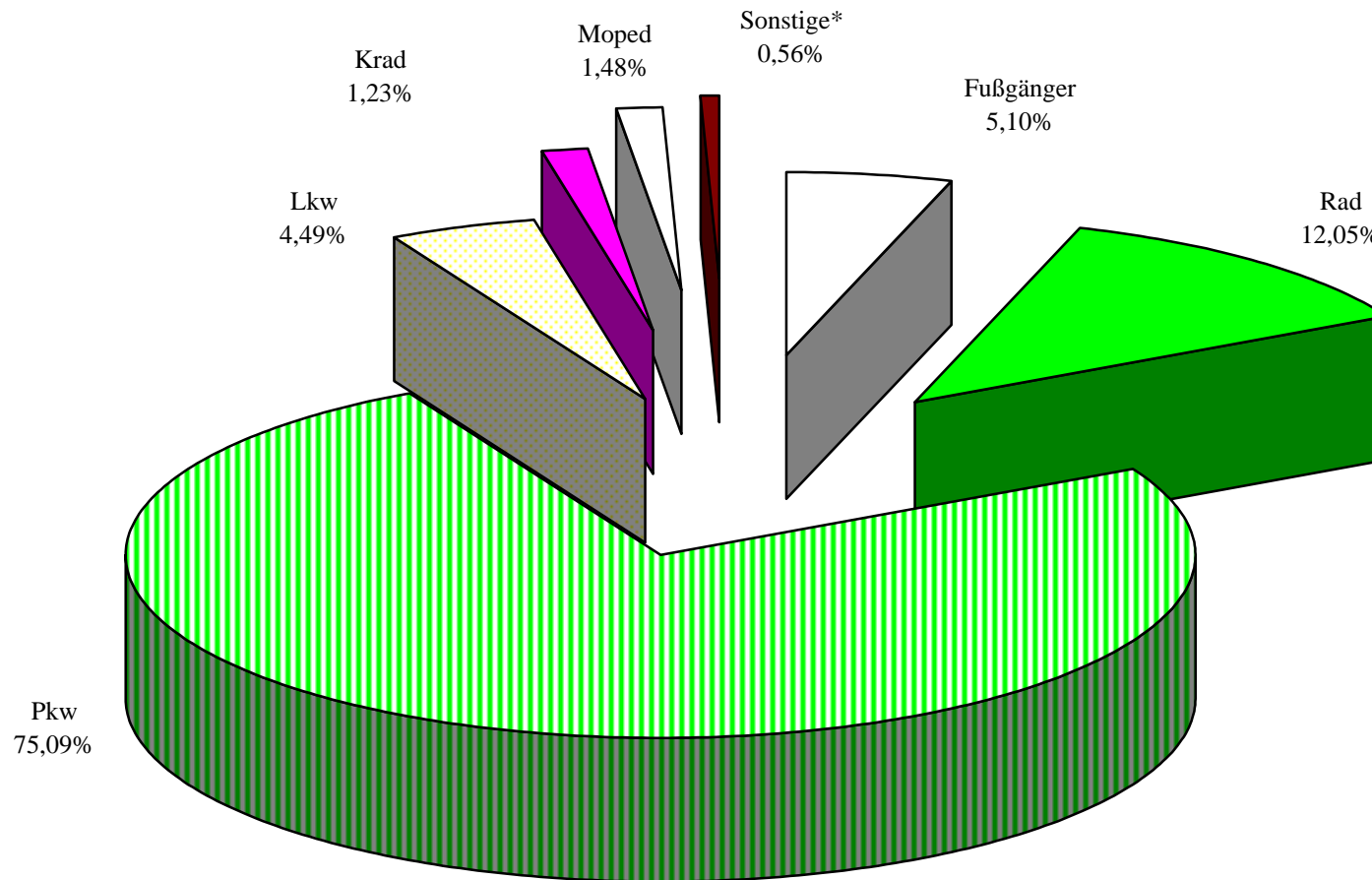

* alle nicht aufgeführten Verkehrsbeteiligungsarten

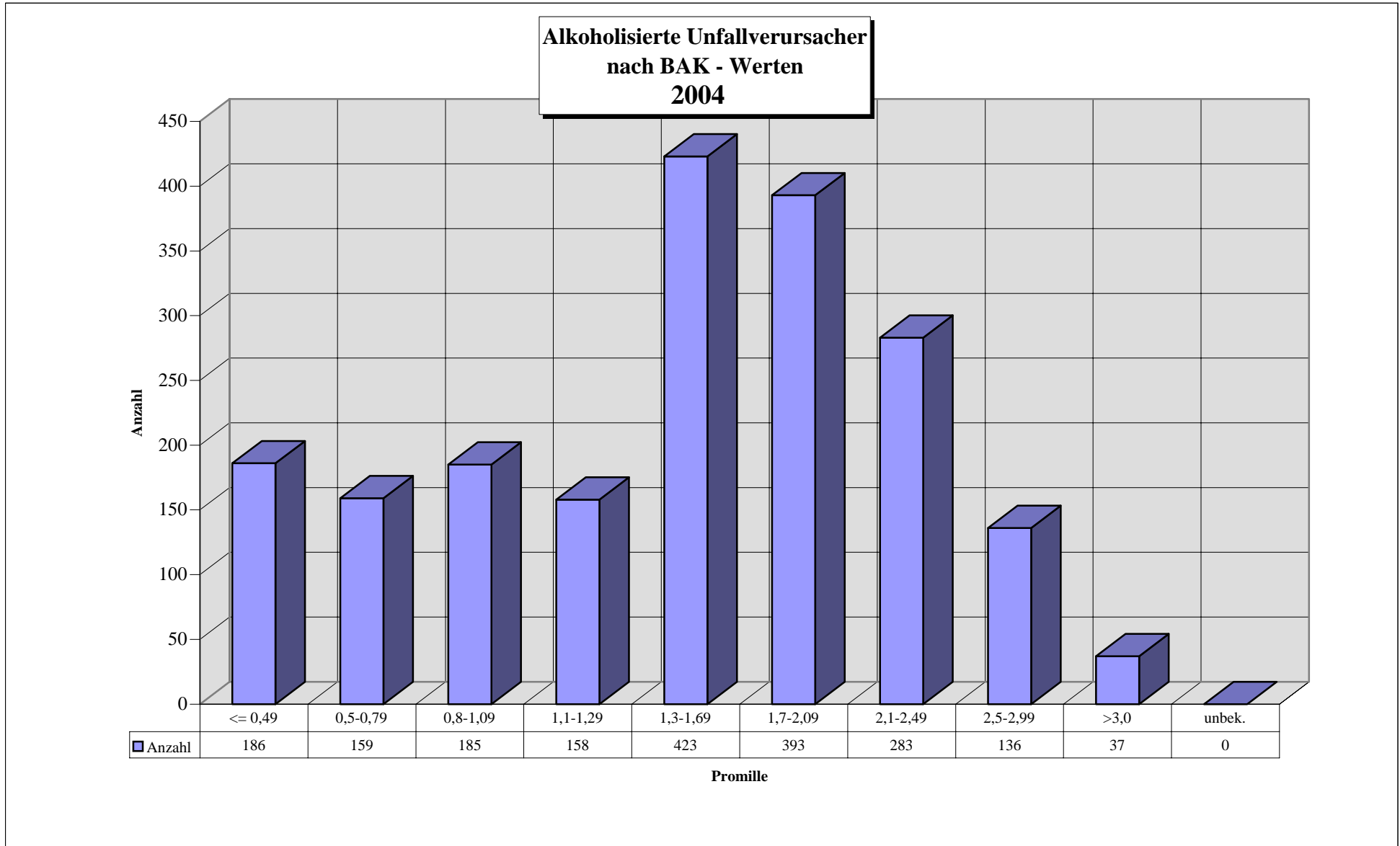

Alkoholisierter Unfallverursacher 2004 nach Altersgruppen und Geschlecht

Alter	bis 20 J.	21-30 J.	31-40 J.	41-50 J.	51-60 J.	über 60 J.	unbek.	Insgesamt
männlich	130	393	397	369	201	153	1	1644
weiblich	11	69	87	83	46	20	0	316
insgesamt	141	462	484	452	247	173	1	1960

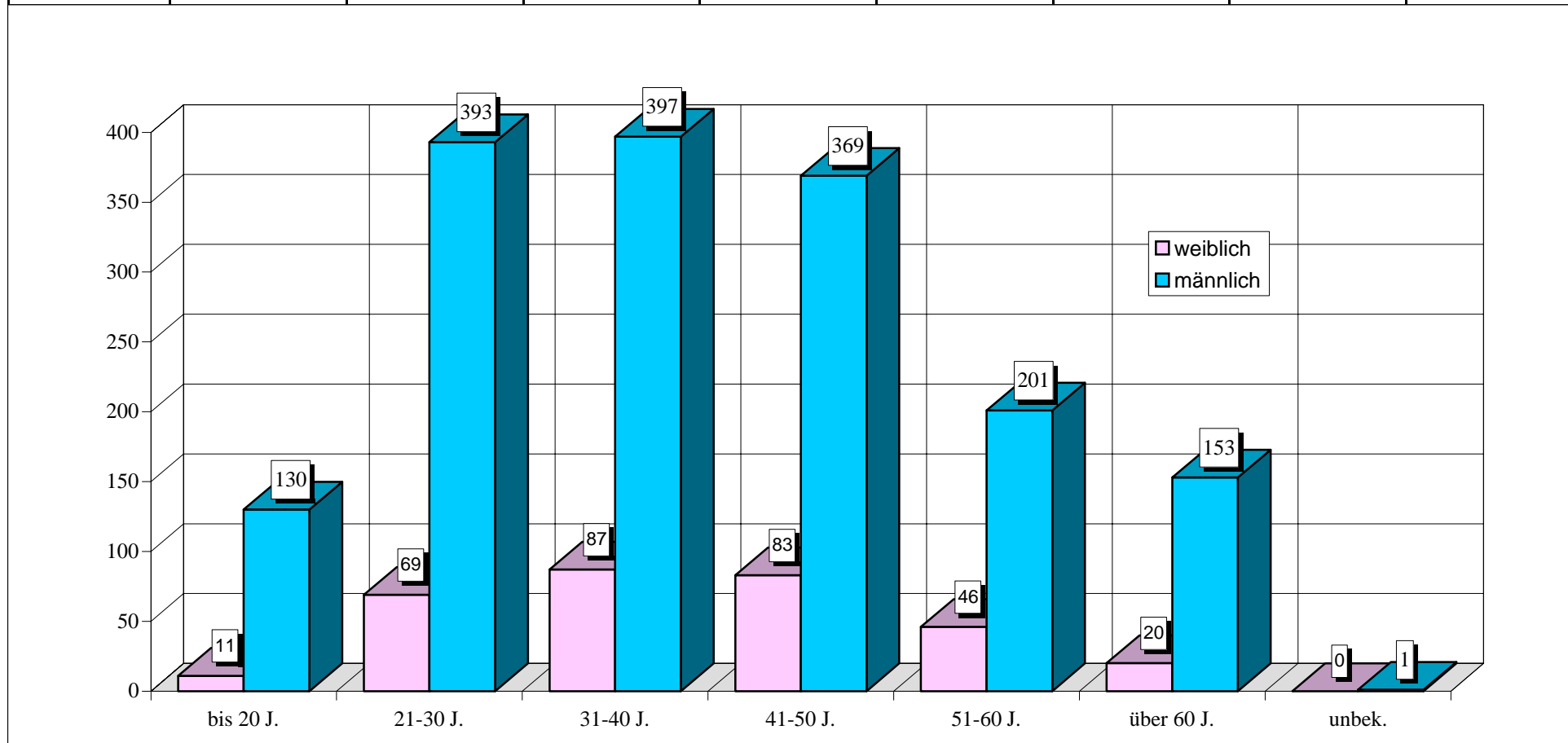

**Anteilsübersicht
der männlichen Unfallverursacher
2004**

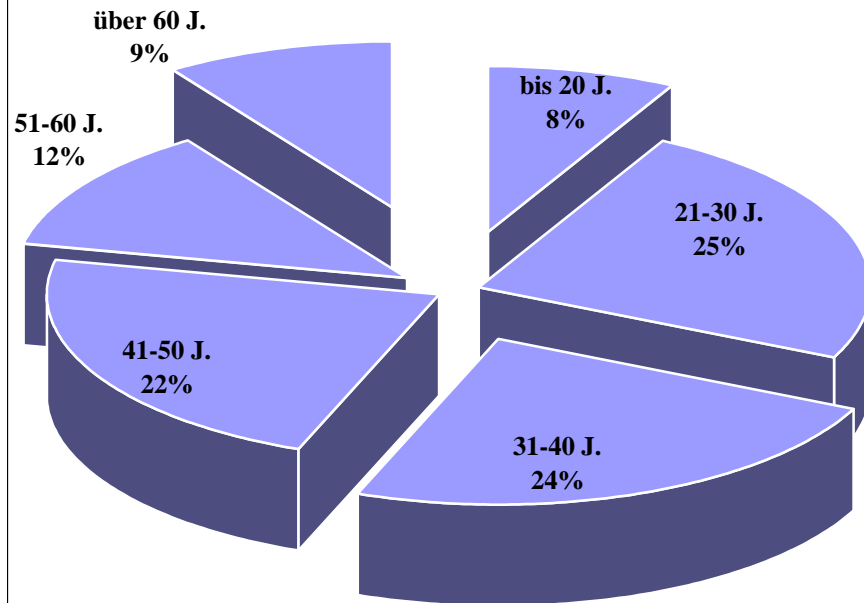

**Anteilsübersicht
der weiblichen Unfallverursacher
2004**

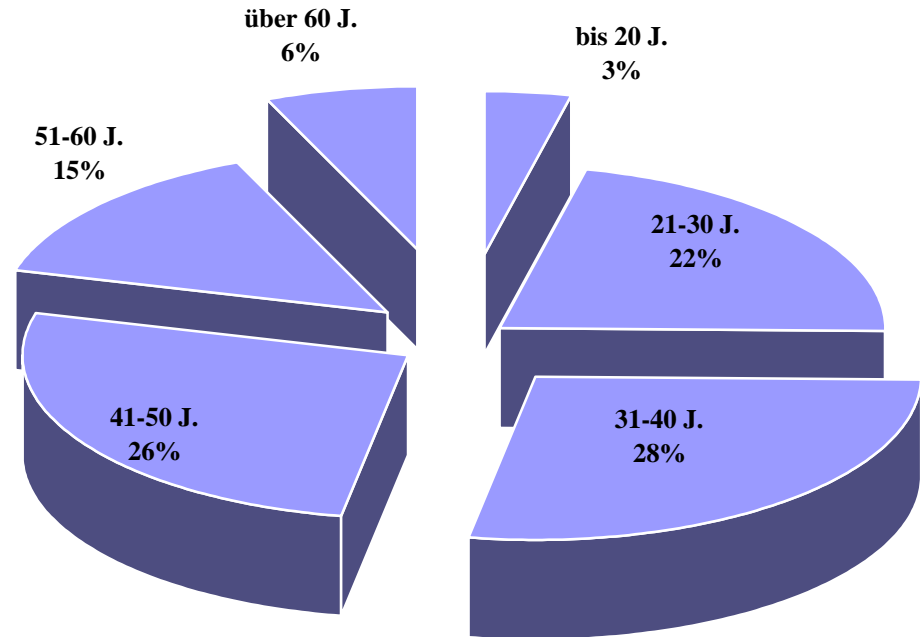

Ausgewählte Verkehrsunfallursachen der alkoholisierten Unfallverursacher 2004

Ursachen	Anzahl	Ursachen	Anzahl
falsche Fahrbahnbenutzung	69	Missachtung LZA durch Fußgänger	32
Missachtung Rechtsfahrgebot	24	Überschreiten der Fb in Nähe von Furten, Überwegen	8
Fehler b. Fahrstreifenwechsel	69	Überschreiten der Fb hinter Sichthindernissen	5
Missachtung der Vorfahrt	69	Überschreiten der Fb an sonstigen Stellen	46
Missachtung LZA	37		
Fehler beim Abbiegen	186	Nichtangepasste Geschwindigkeit	580
Fehler b. Rückwärtsfahren/Wenden	212	Ungenügender Sicherheitsabstand	687
Fehler b. Einfahren in den Fließverkehr	46		

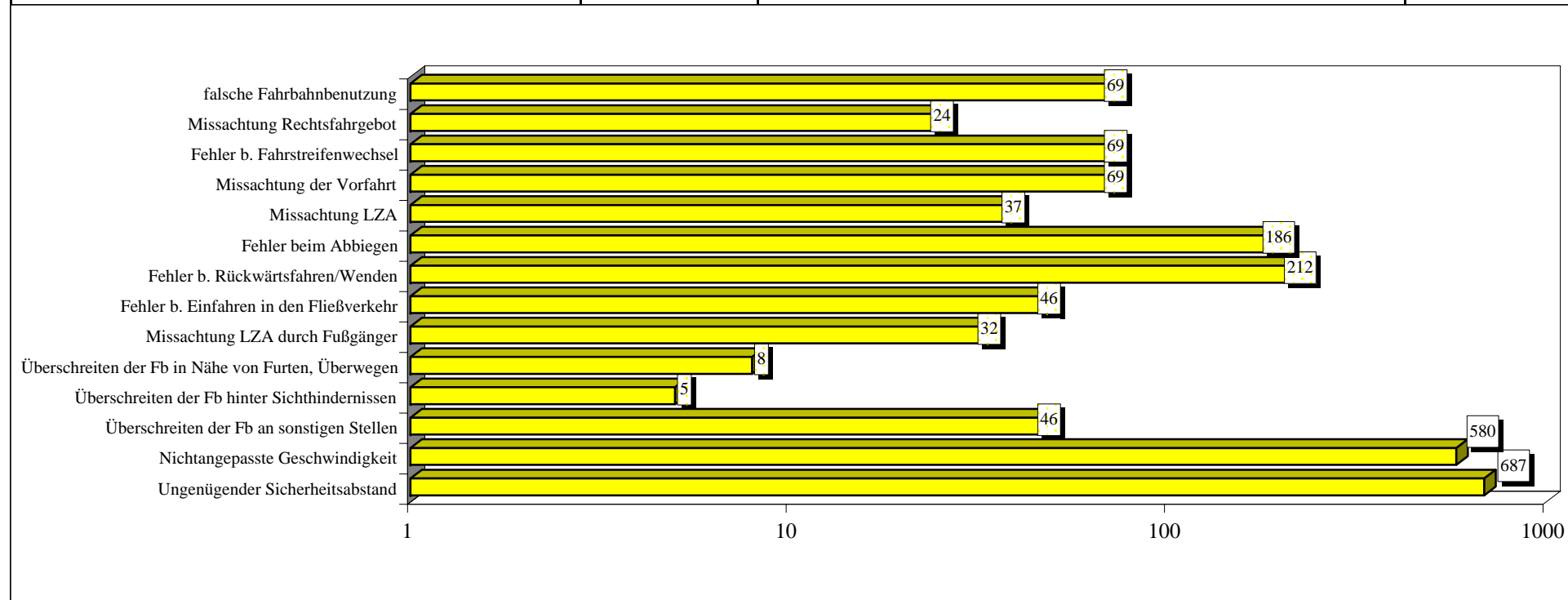

**Zeitliche Verteilung der alkoholisierten Unfallverursacher 2004
nach Wochentagen in
Reinickendorf**

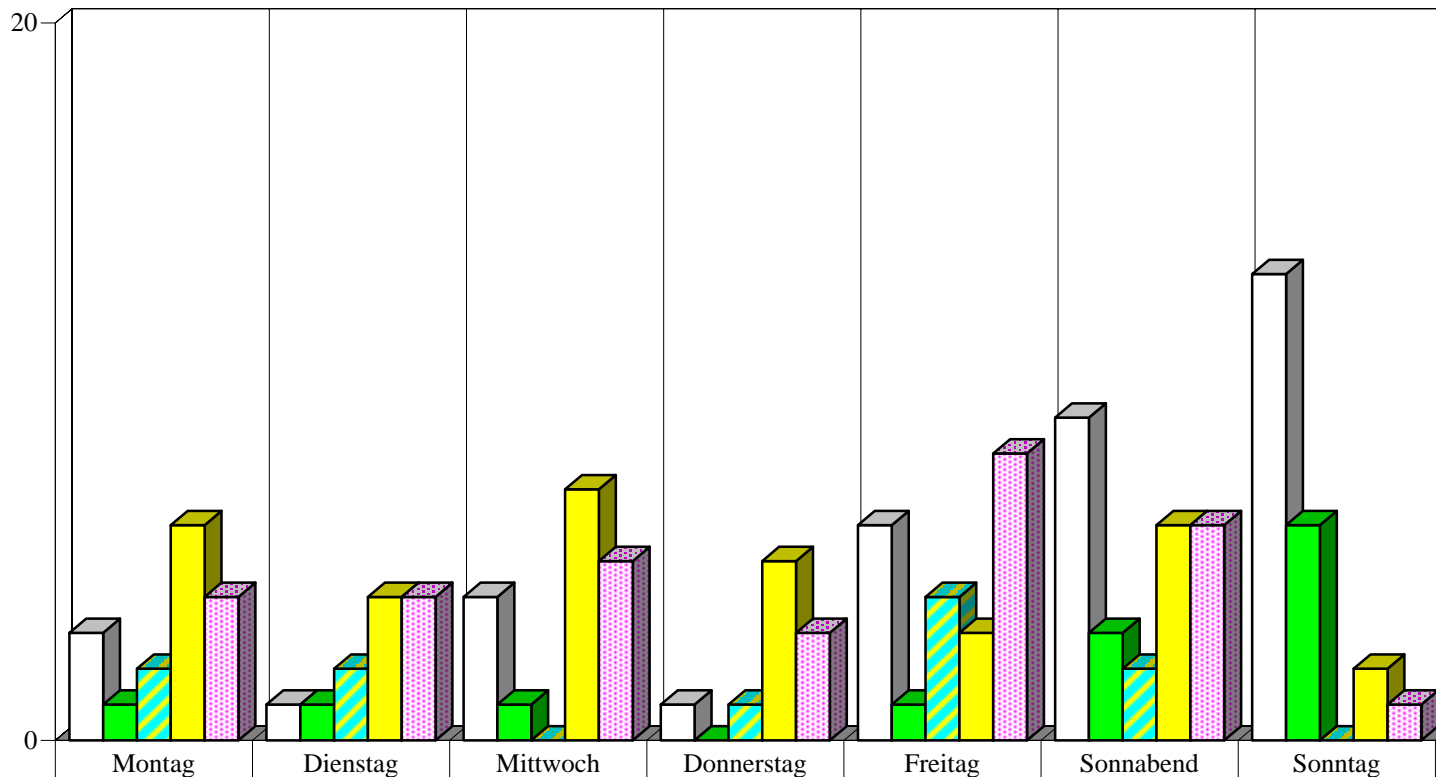

	Montag	Dienstag	Mittwoch	Donnerstag	Freitag	Sonnabend	Sonntag
□ 0 - 5.59 Uhr	3	1	4	1	6	9	13
■ 6 - 11.59 Uhr	1	1	1	0	1	3	6
▨ 12 - 15.59 Uhr	2	2	0	1	4	2	0
■ 16 - 19.59 Uhr	6	4	7	5	3	6	2
■ 20 - 23.59 Uhr	4	4	5	3	8	6	1

**Zeitliche Verteilung der alkoholisierten Unfallverursacher 2004
nach Wochentagen in
Prenzlauer Berg**

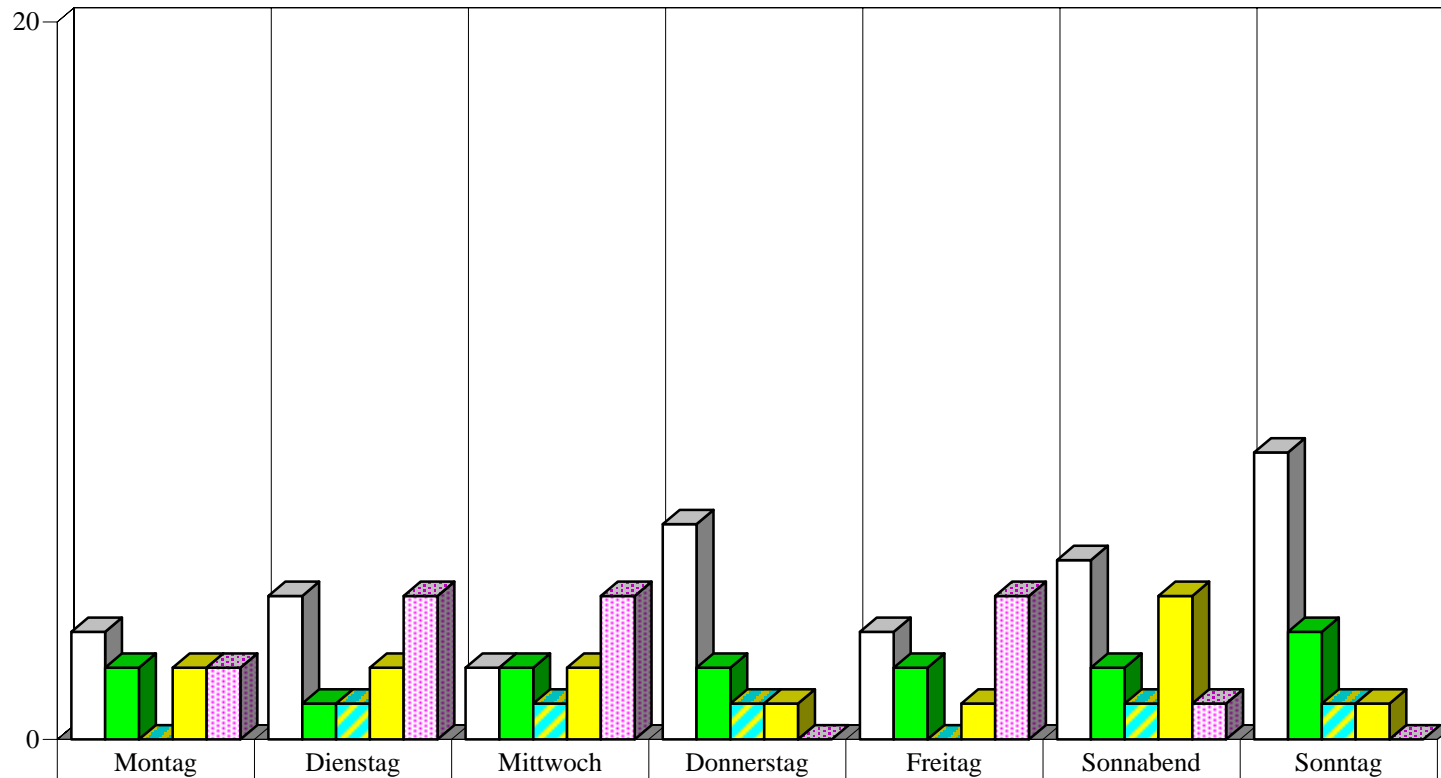

	Montag	Dienstag	Mittwoch	Donnerstag	Freitag	Sonnabend	Sonntag
□ 0 - 5.59 Uhr	3	4	2	6	3	5	8
■ 6 - 11.59 Uhr	2	1	2	2	2	2	3
▨ 12 - 15.59 Uhr	0	1	1	1	0	1	1
■ 16 - 19.59 Uhr	2	2	2	1	1	4	1
■ 20 - 23.59 Uhr	2	4	4	0	4	1	0

**Zeitliche Verteilung der alkoholisierten Unfallverursacher 2004
nach Wochentagen in
Pankow**

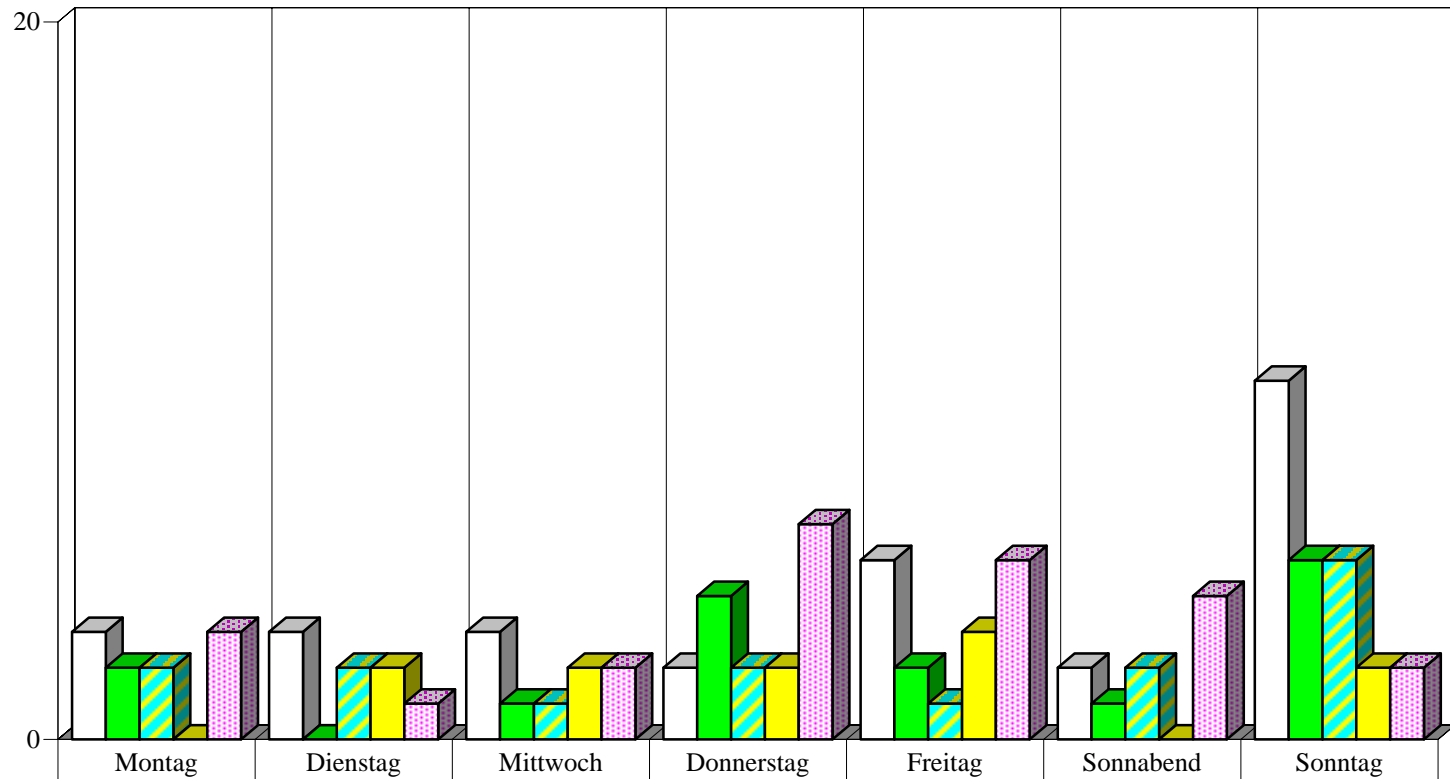

	Montag	Dienstag	Mittwoch	Donnerstag	Freitag	Sonnabend	Sonntag
□ 0 - 5.59 Uhr	3	3	3	2	5	2	10
■ 6 - 11.59 Uhr	2	0	1	4	2	1	5
■ 12 - 15.59 Uhr	2	2	1	2	1	2	5
■ 16 - 19.59 Uhr	0	2	2	2	3	0	2
■ 20 - 23.59 Uhr	3	1	2	6	5	4	2

**Zeitliche Verteilung der alkoholisierten Unfallverursacher 2004
nach Wochentagen in
Weißensee**

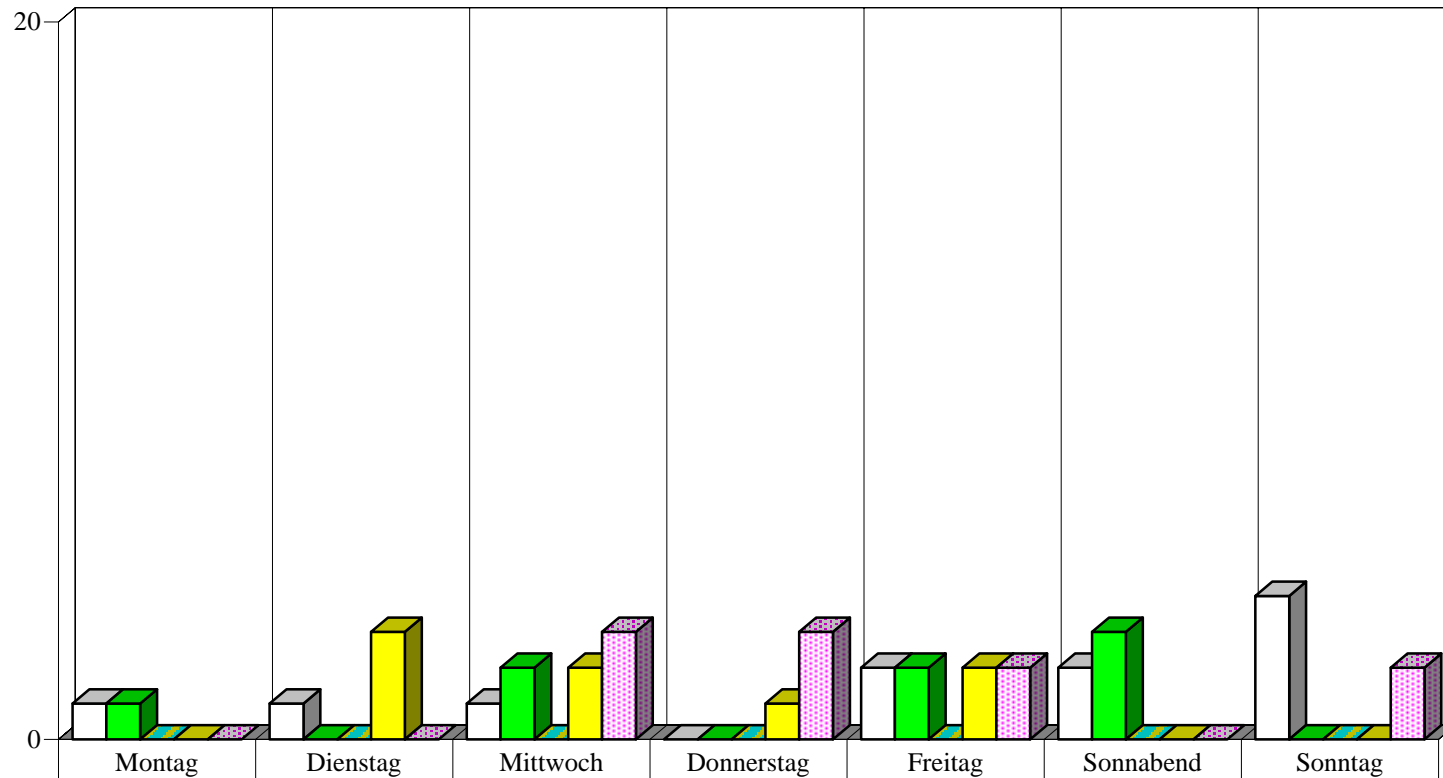

Wochentag	0 - 5.59 Uhr	6 - 11.59 Uhr	12 - 15.59 Uhr	16 - 19.59 Uhr	20 - 23.59 Uhr
Montag	1	1	0	0	0
Dienstag	1	0	0	3	0
Mittwoch	1	2	0	2	3
Donnerstag	0	0	0	1	3
Freitag	2	2	0	2	2
Sonnabend	2	3	0	0	0
Sonntag	4	0	0	0	2

**Zeitliche Verteilung der alkoholisierten Unfallverursacher 2004
nach Wochentagen in
Spandau**

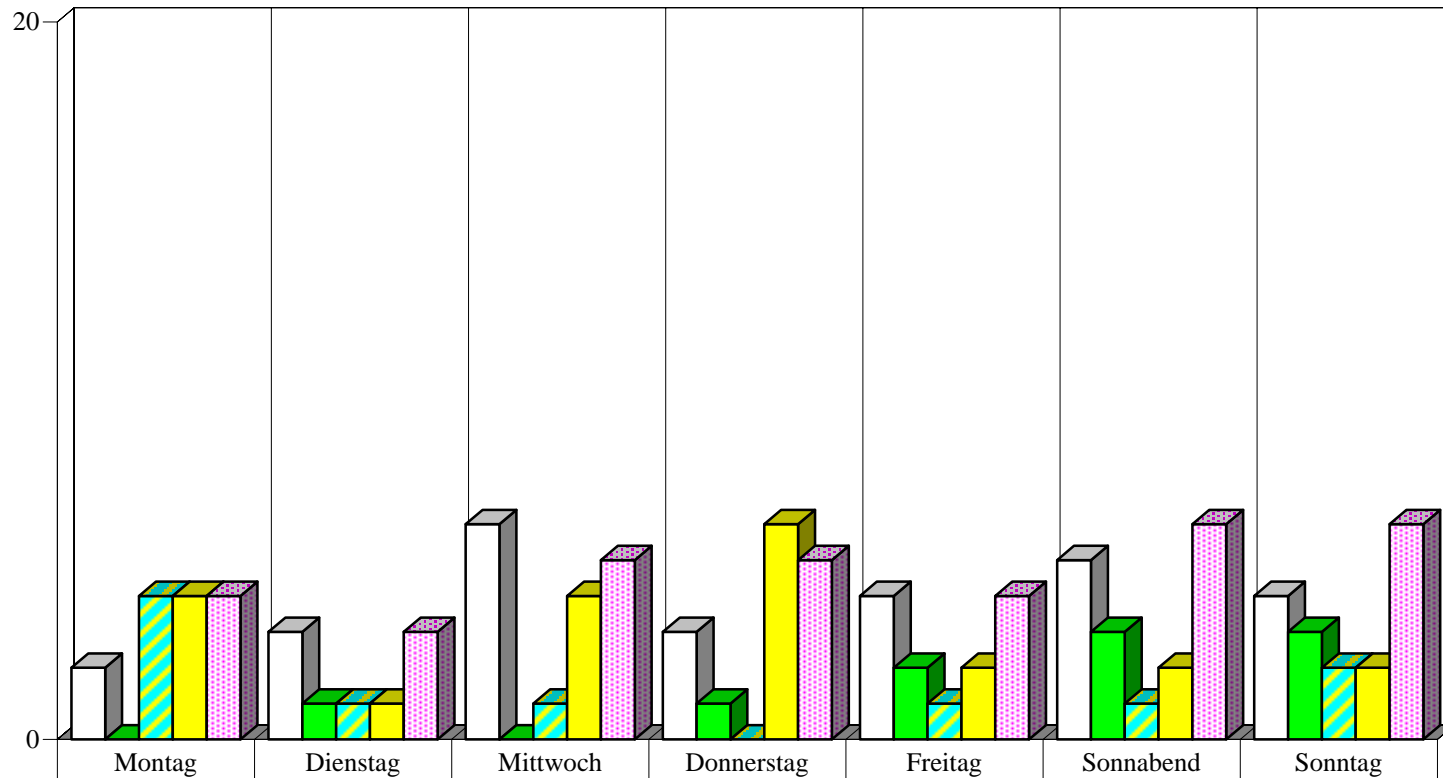

	Montag	Dienstag	Mittwoch	Donnerstag	Freitag	Sonnabend	Sonntag
□ 0 - 5.59 Uhr	2	3	6	3	4	5	4
■ 6 - 11.59 Uhr	0	1	0	1	2	3	3
▨ 12 - 15.59 Uhr	4	1	1	0	1	1	2
■ 16 - 19.59 Uhr	4	1	4	6	2	2	2
■ 20 - 23.59 Uhr	4	3	5	5	4	6	6

**Zeitliche Verteilung der alkoholisierten Unfallverursacher 2004
nach Wochentagen in
Charlottenburg**

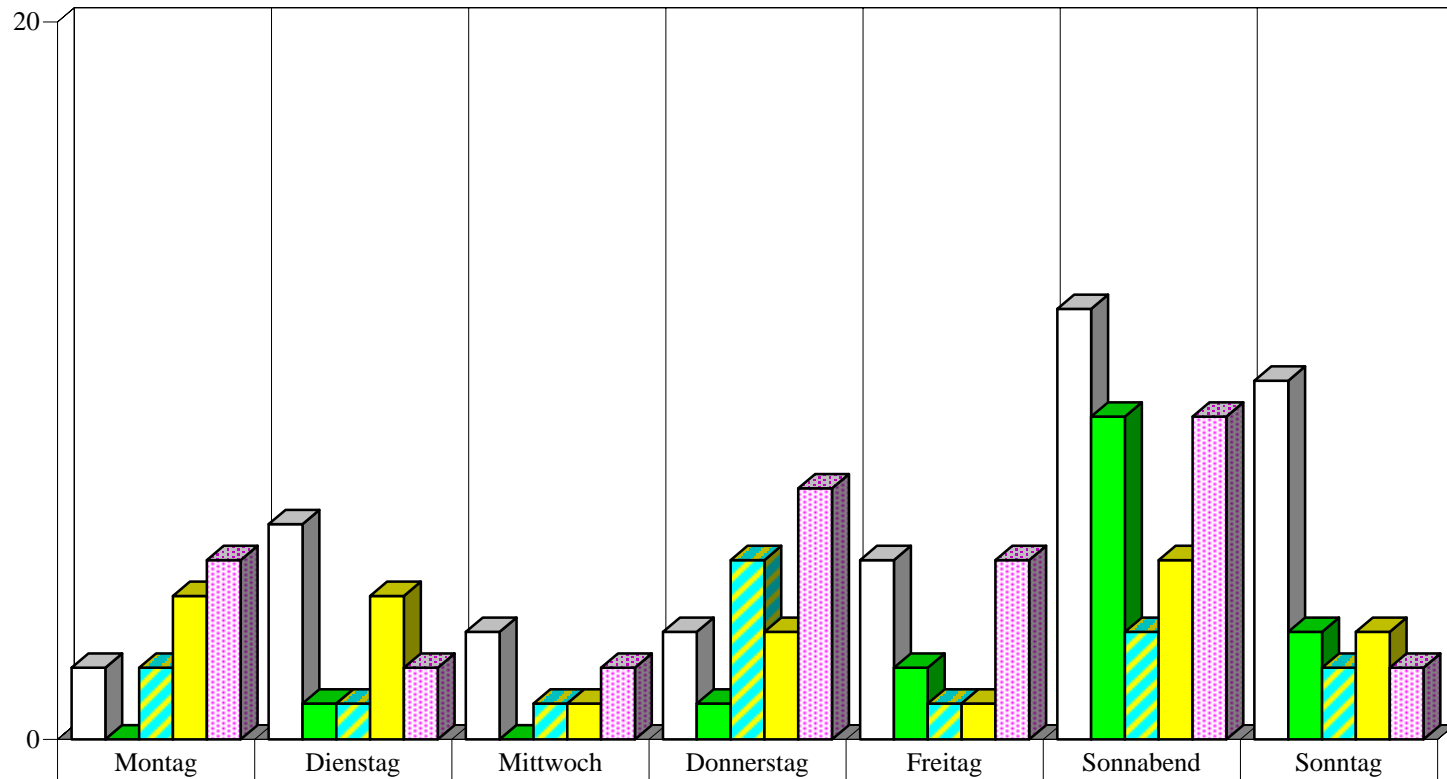

	Montag	Dienstag	Mittwoch	Donnerstag	Freitag	Sonnabend	Sonntag
□ 0 - 5.59 Uhr	2	6	3	3	5	12	10
■ 6 - 11.59 Uhr	0	1	0	1	2	9	3
▨ 12 - 15.59 Uhr	2	1	1	5	1	3	2
■ 16 - 19.59 Uhr	4	4	1	3	1	5	3
■ 20 - 23.59 Uhr	5	2	2	7	5	9	2

**Zeitliche Verteilung der alkoholisierten Unfallverursacher 2004
nach Wochentagen in
Wilmerdorf**

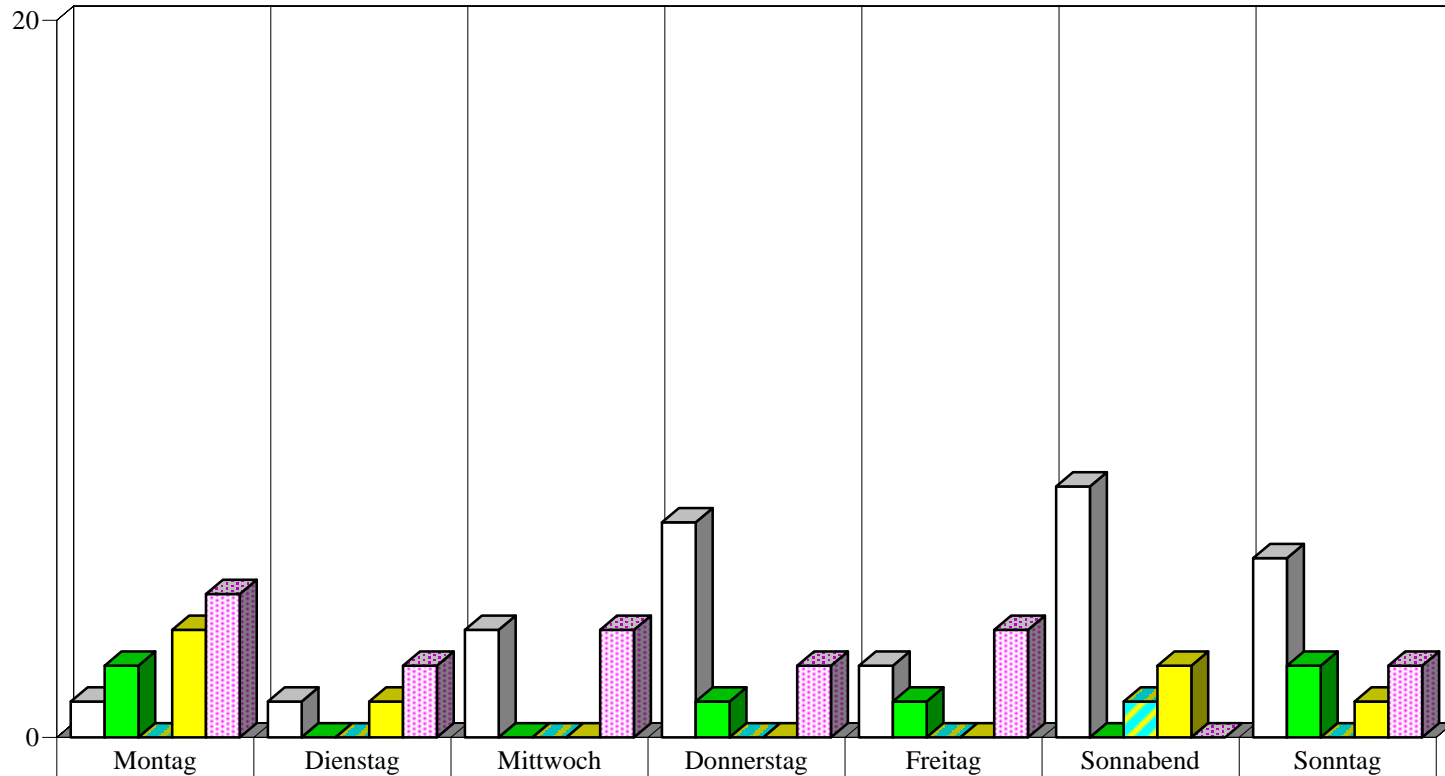

□ 0 - 5.59 Uhr	1	1	3	6	2	7	5
■ 6 - 11.59 Uhr	2	0	0	1	1	0	2
■ 12 - 15.59 Uhr	0	0	0	0	0	1	0
■ 16 - 19.59 Uhr	3	1	0	0	0	2	1
■ 20 - 23.59 Uhr	4	2	3	2	3	0	2

**Zeitliche Verteilung der alkoholisierten Unfallverursacher 2004
nach Wochentagen in
Mitte**

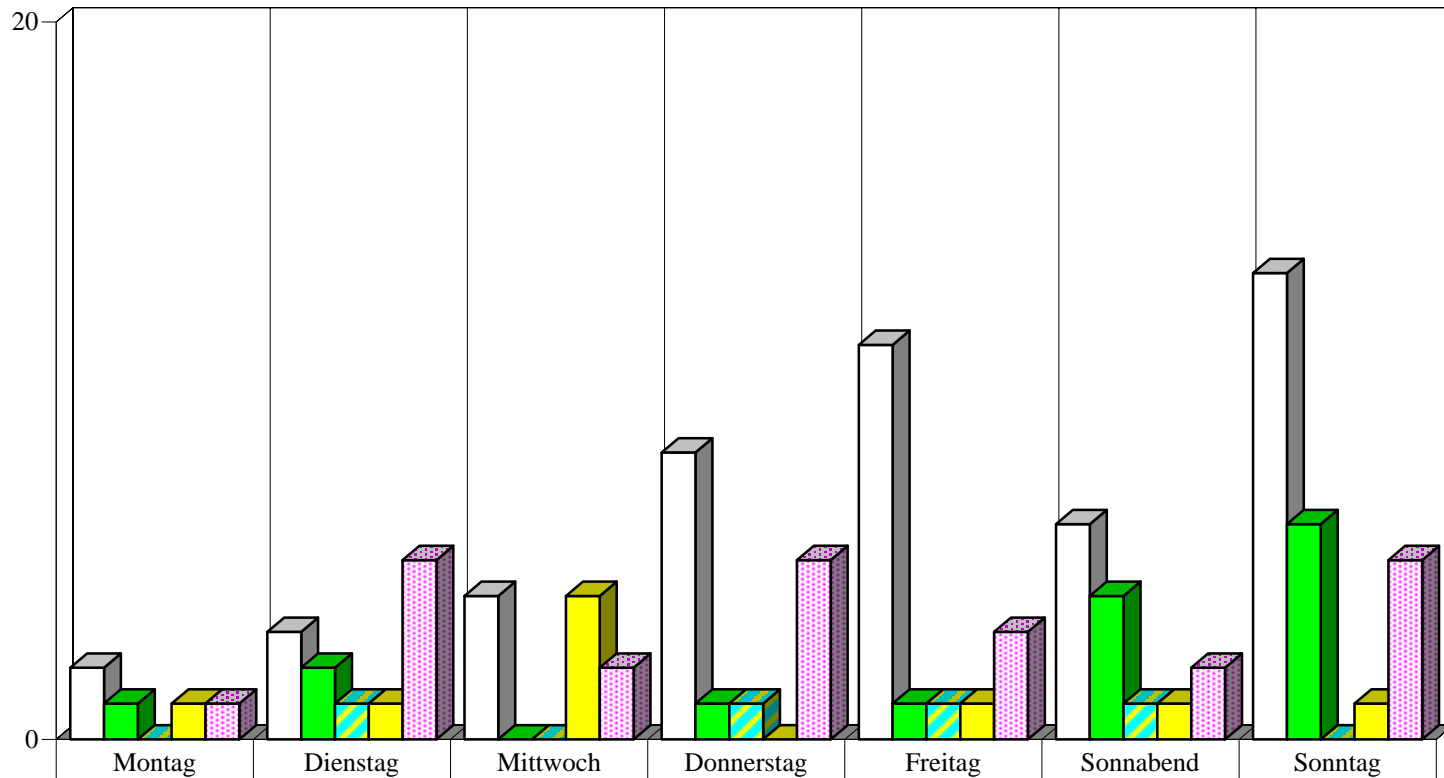

	Montag	Dienstag	Mittwoch	Donnerstag	Freitag	Sonnabend	Sonntag
□ 0 - 5.59 Uhr	2	3	4	8	11	6	13
■ 6 - 11.59 Uhr	1	2	0	1	1	4	6
■ 12 - 15.59 Uhr	0	1	0	1	1	1	0
■ 16 - 19.59 Uhr	1	1	4	0	1	1	1
■ 20 - 23.59 Uhr	1	5	2	5	3	2	5

**Zeitliche Verteilung der alkoholisierten Unfallverursacher 2004
nach Wochentagen in
Tiergarten**

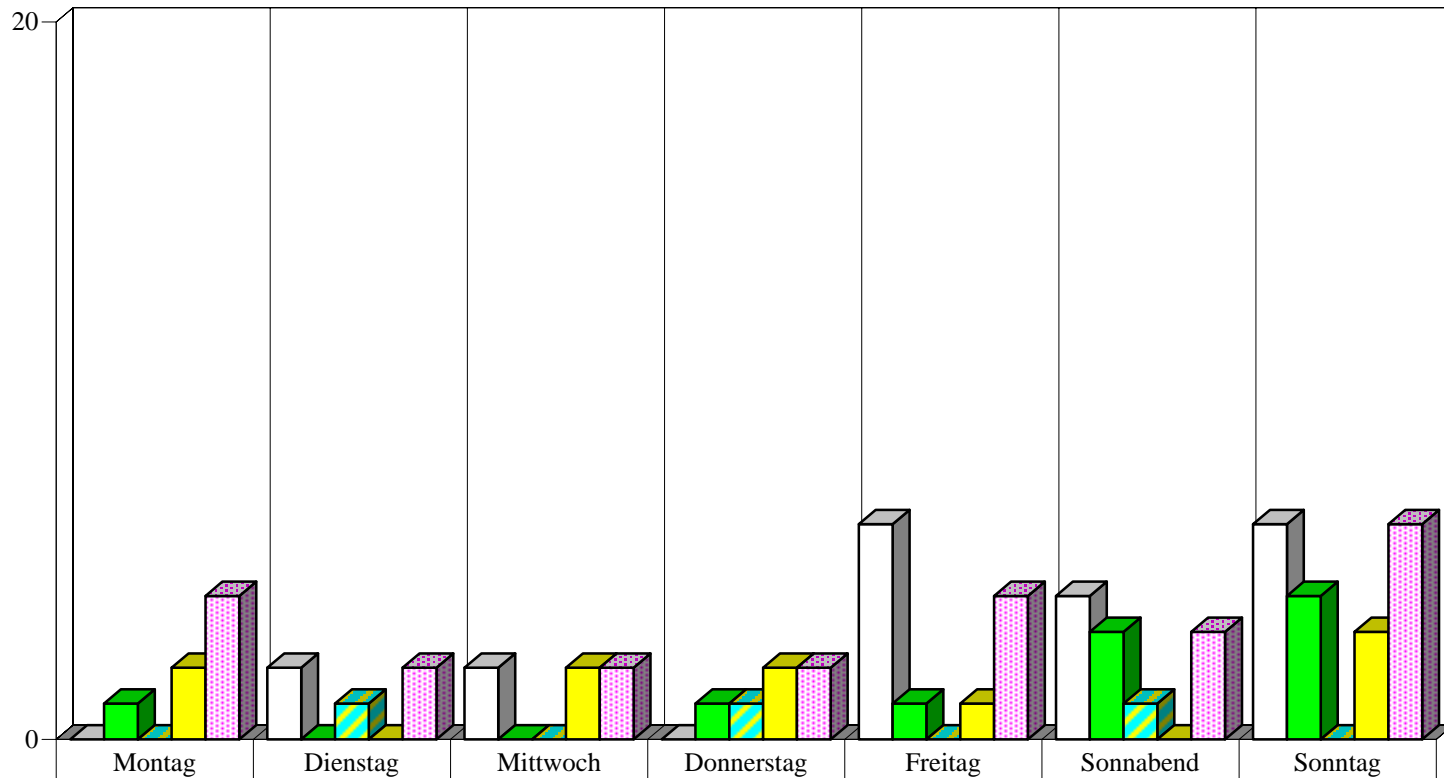

	Montag	Dienstag	Mittwoch	Donnerstag	Freitag	Sonabend	Sonntag
□ 0 - 5.59 Uhr	0	2	2	0	6	4	6
■ 6 - 11.59 Uhr	1	0	0	1	1	3	4
■ 12 - 15.59 Uhr	0	1	0	1	0	1	0
■ 16 - 19.59 Uhr	2	0	2	2	1	0	3
■ 20 - 23.59 Uhr	4	2	2	2	4	3	6

**Zeitliche Verteilung der alkoholisierten Unfallverursacher 2004
nach Wochentagen in
Wedding**

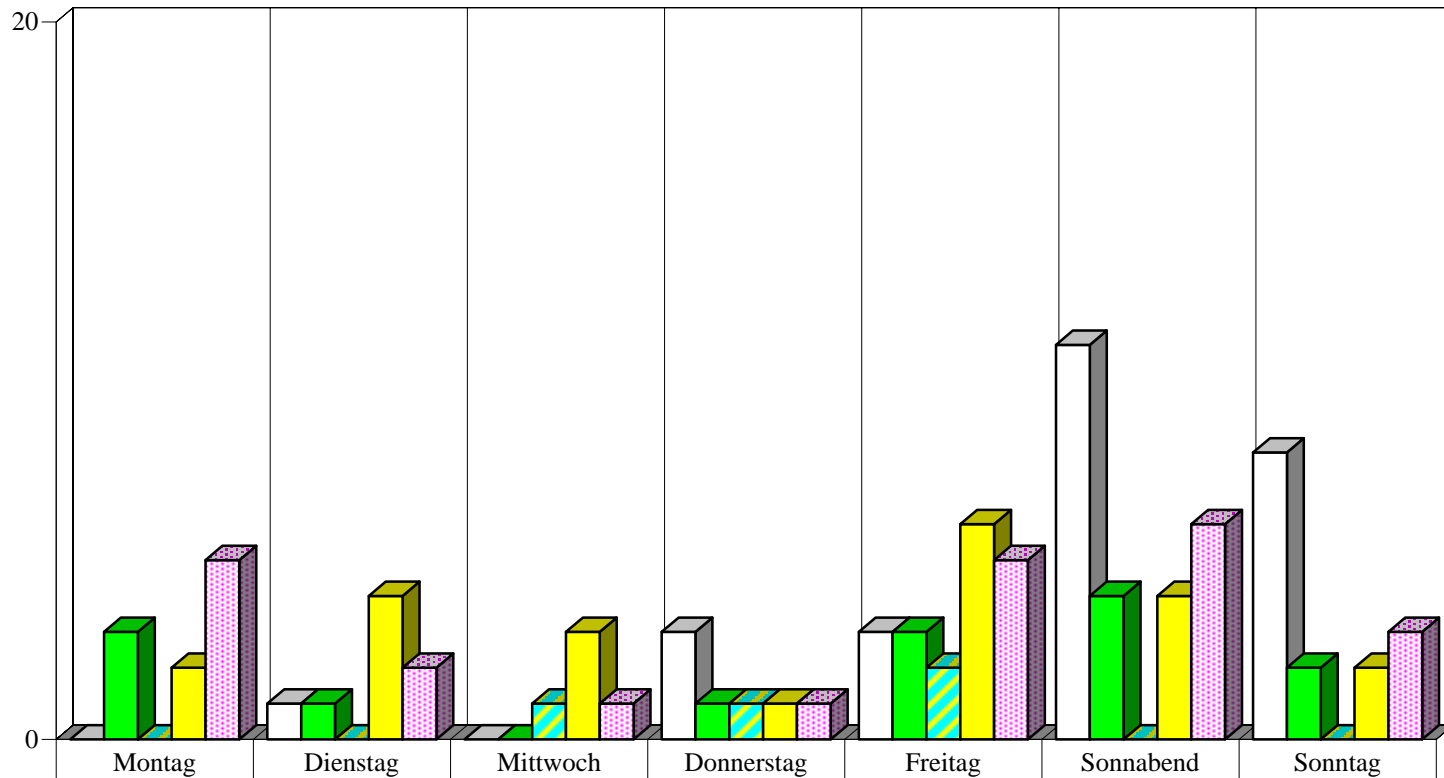

	Montag	Dienstag	Mittwoch	Donnerstag	Freitag	Sonntag	Sonntag
□ 0 - 5.59 Uhr	0	1	0	3	3	11	8
■ 6 - 11.59 Uhr	3	1	0	1	3	4	2
▨ 12 - 15.59 Uhr	0	0	1	1	2	0	0
■ 16 - 19.59 Uhr	2	4	3	1	6	4	2
■ 20 - 23.59 Uhr	5	2	1	1	5	6	3

**Zeitliche Verteilung der alkoholisierten Unfallverursacher 2004
nach Wochentagen in
Schöneberg**

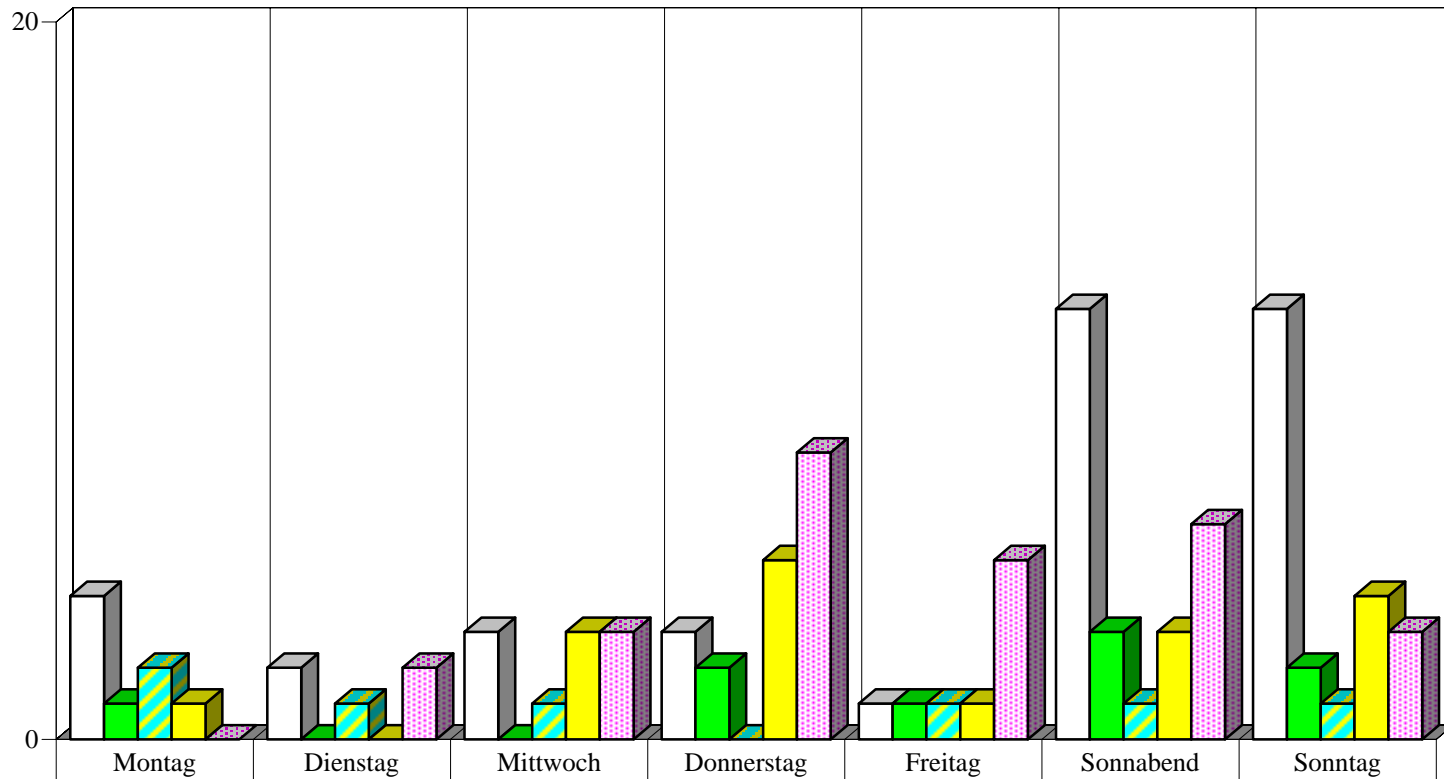

	Montag	Dienstag	Mittwoch	Donnerstag	Freitag	Sonnabend	Sonntag
□ 0 - 5.59 Uhr	4	2	3	3	1	12	12
■ 6 - 11.59 Uhr	1	0	0	2	1	3	2
▨ 12 - 15.59 Uhr	2	1	1	0	1	1	1
■ 16 - 19.59 Uhr	1	0	3	5	1	3	4
■ 20 - 23.59 Uhr	0	2	3	8	5	6	3

**Zeitliche Verteilung der alkoholisierten Unfallverursacher 2004
nach Wochentagen in
Zehlendorf**

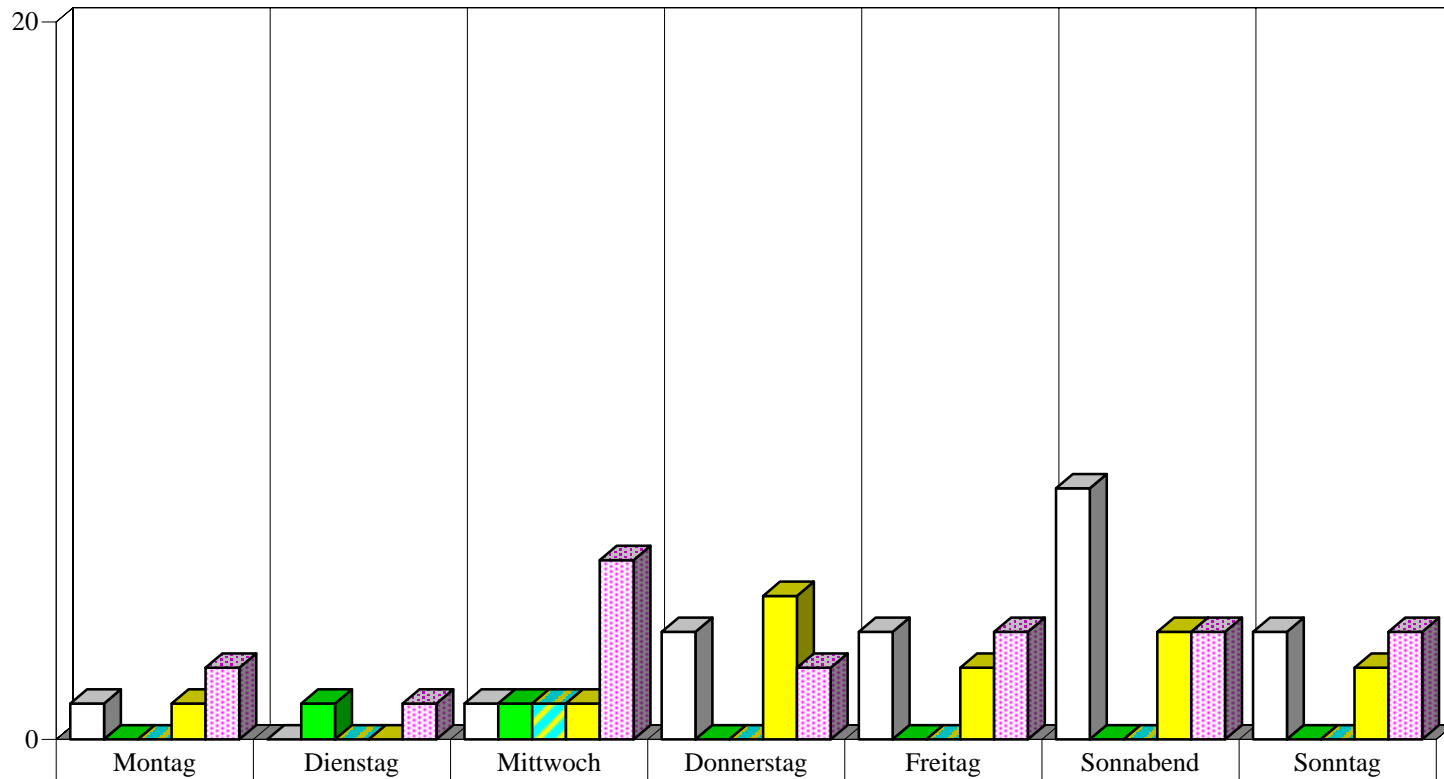

	Montag	Dienstag	Mittwoch	Donnerstag	Freitag	Sonnabend	Sonntag
□ 0 - 5.59 Uhr	1	0	1	3	3	7	3
■ 6 - 11.59 Uhr	0	1	1	0	0	0	0
■ 12 - 15.59 Uhr	0	0	1	0	0	0	0
■ 16 - 19.59 Uhr	1	0	1	4	2	3	2
■ 20 - 23.59 Uhr	2	1	5	2	3	3	3

**Zeitliche Verteilung der alkoholisierten Unfallverursacher 2004
nach Wochentagen in
Steglitz**

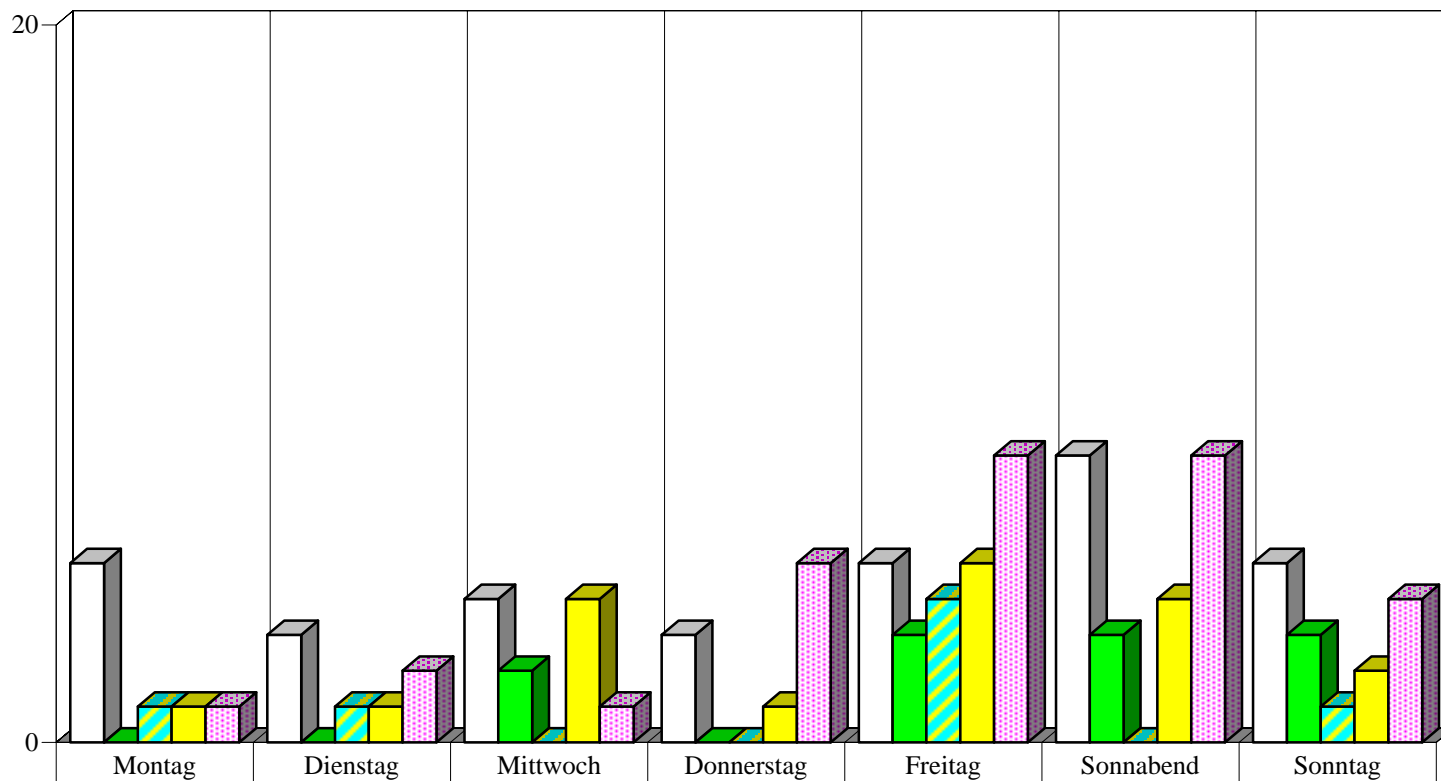

	Montag	Dienstag	Mittwoch	Donnerstag	Freitag	Sonnabend	Sonntag
□ 0 - 5.59 Uhr	5	3	4	3	5	8	5
■ 6 - 11.59 Uhr	0	0	2	0	3	3	3
▨ 12 - 15.59 Uhr	1	1	0	0	4	0	1
■ 16 - 19.59 Uhr	1	1	4	1	5	4	2
▨ 20 - 23.59 Uhr	1	2	1	5	8	8	4

**Zeitliche Verteilung der alkoholisierten Unfallverursacher 2004
nach Wochentagen in
Tempelhof**

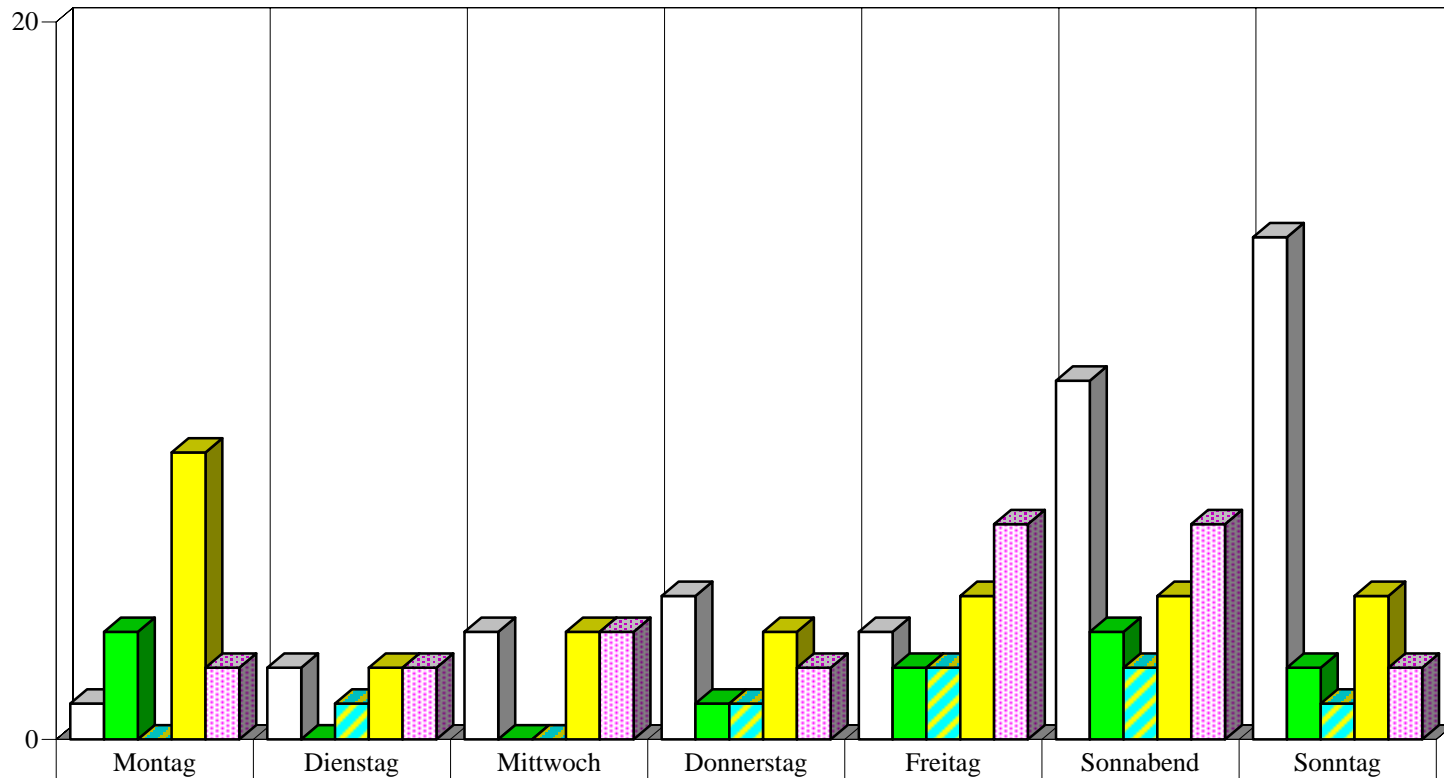

	Montag	Dienstag	Mittwoch	Donnerstag	Freitag	Sonnabend	Sonntag
□ 0 - 5.59 Uhr	1	2	3	4	3	10	14
■ 6 - 11.59 Uhr	3	0	0	1	2	3	2
▨ 12 - 15.59 Uhr	0	1	0	1	2	2	1
■ 16 - 19.59 Uhr	8	2	3	3	4	4	4
■ 20 - 23.59 Uhr	2	2	3	2	6	6	2

**Zeitliche Verteilung der alkoholisierten Unfallverursacher 2004
nach Wochentagen in
Neukölln**

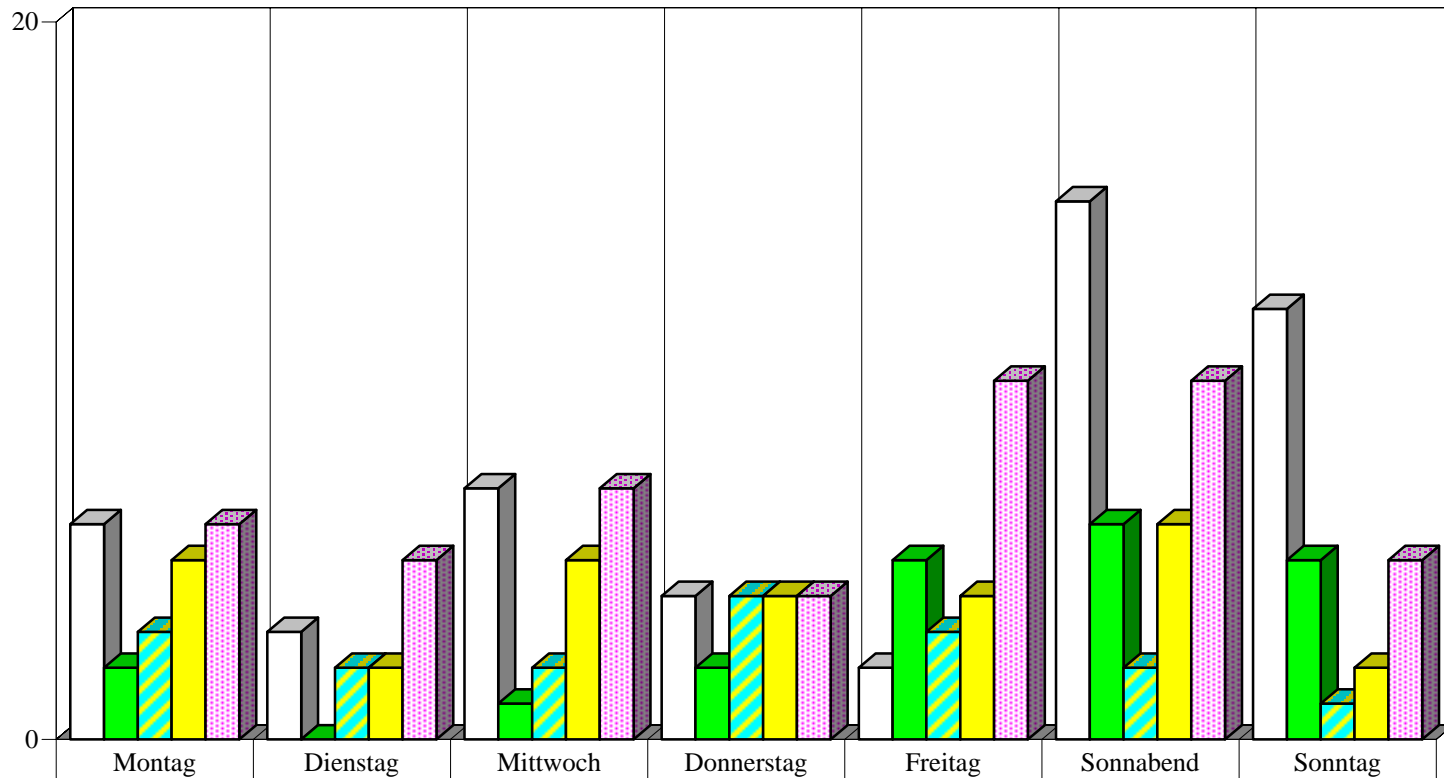

	Montag	Dienstag	Mittwoch	Donnerstag	Freitag	Sonnabend	Sonntag
□ 0 - 5.59 Uhr	6	3	7	4	2	15	12
■ 6 - 11.59 Uhr	2	0	1	2	5	6	5
▨ 12 - 15.59 Uhr	3	2	2	4	3	2	1
■ 16 - 19.59 Uhr	5	2	5	4	4	6	2
■ 20 - 23.59 Uhr	6	5	7	4	10	10	5

**Zeitliche Verteilung der alkoholisierten Unfallverursacher 2004
nach Wochentagen in
Kreuzberg**

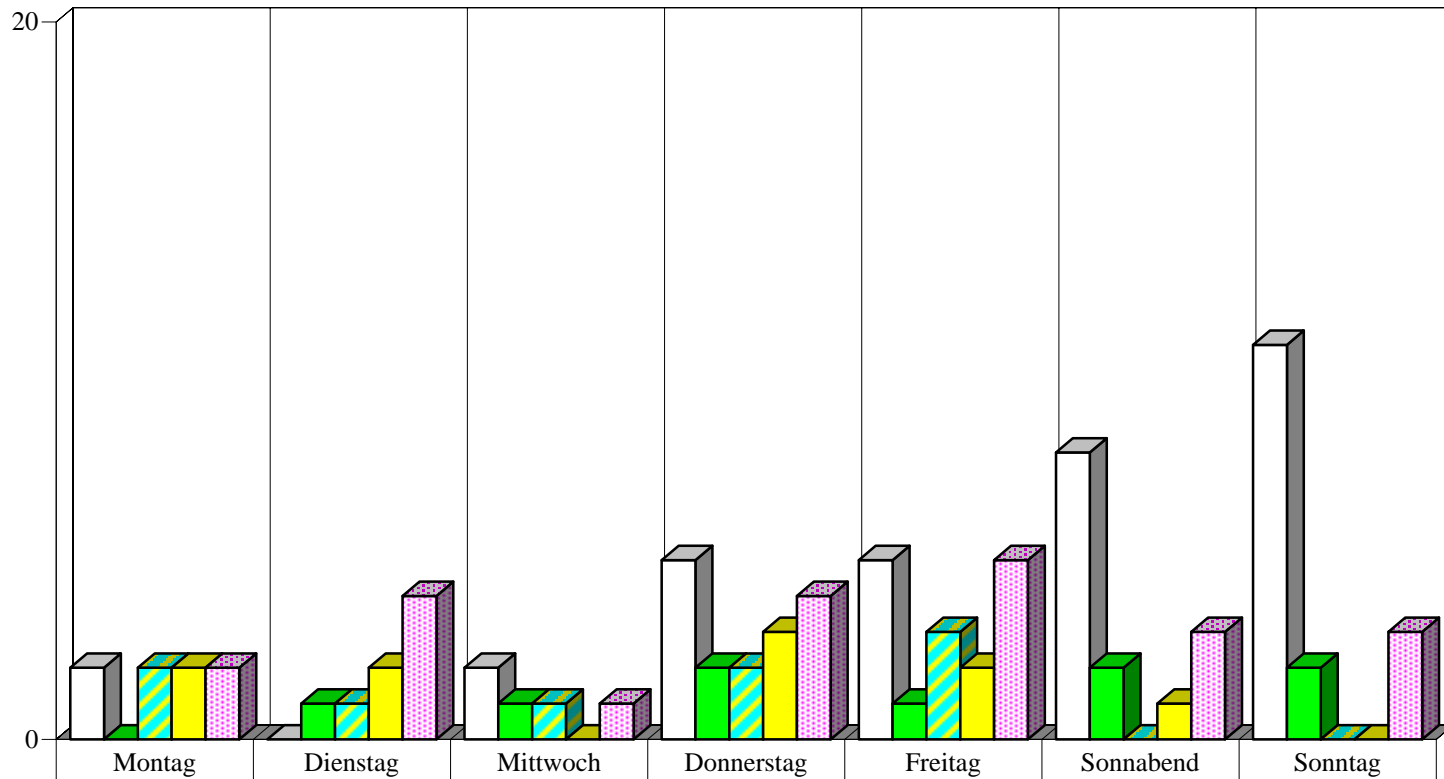

	Montag	Dienstag	Mittwoch	Donnerstag	Freitag	Sonnabend	Sonntag
□ 0 - 5.59 Uhr	2	0	2	5	5	8	11
■ 6 - 11.59 Uhr	0	1	1	2	1	2	2
▨ 12 - 15.59 Uhr	2	1	1	2	3	0	0
■ 16 - 19.59 Uhr	2	2	0	3	2	1	0
■ 20 - 23.59 Uhr	2	4	1	4	5	3	3

**Zeitliche Verteilung der alkoholisierten Unfallverursacher 2004
nach Wochentagen in
Friedrichshain**

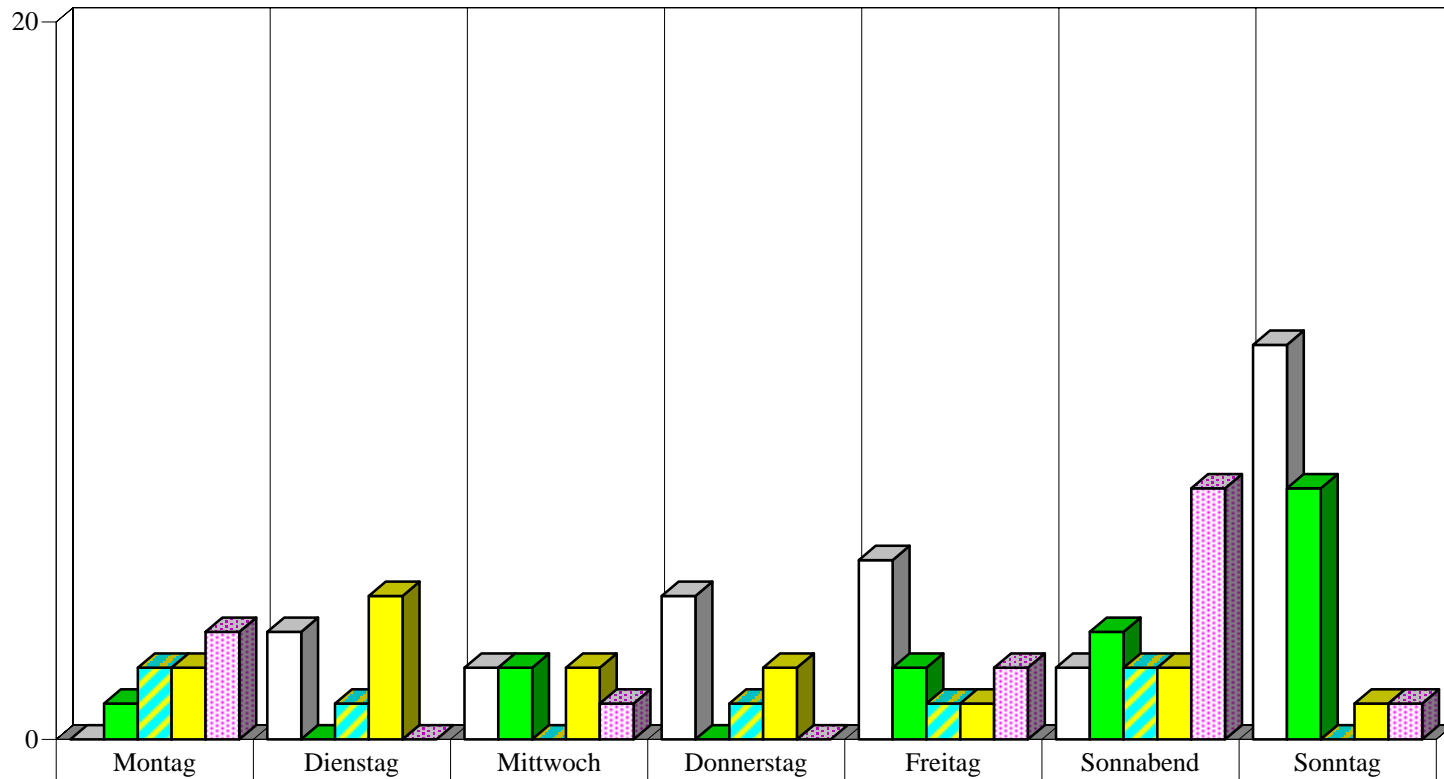

	Montag	Dienstag	Mittwoch	Donnerstag	Freitag	Sonnabend	Sonntag
□ 0 - 5.59 Uhr	0	3	2	4	5	2	11
■ 6 - 11.59 Uhr	1	0	2	0	2	3	7
▨ 12 - 15.59 Uhr	2	1	0	1	1	2	0
■ 16 - 19.59 Uhr	2	4	2	2	1	2	1
▨ 20 - 23.59 Uhr	3	0	1	0	2	7	1

**Zeitliche Verteilung der alkoholisierten Unfallverursacher 2004
nach Wochentagen in
Hohenschönhausen**

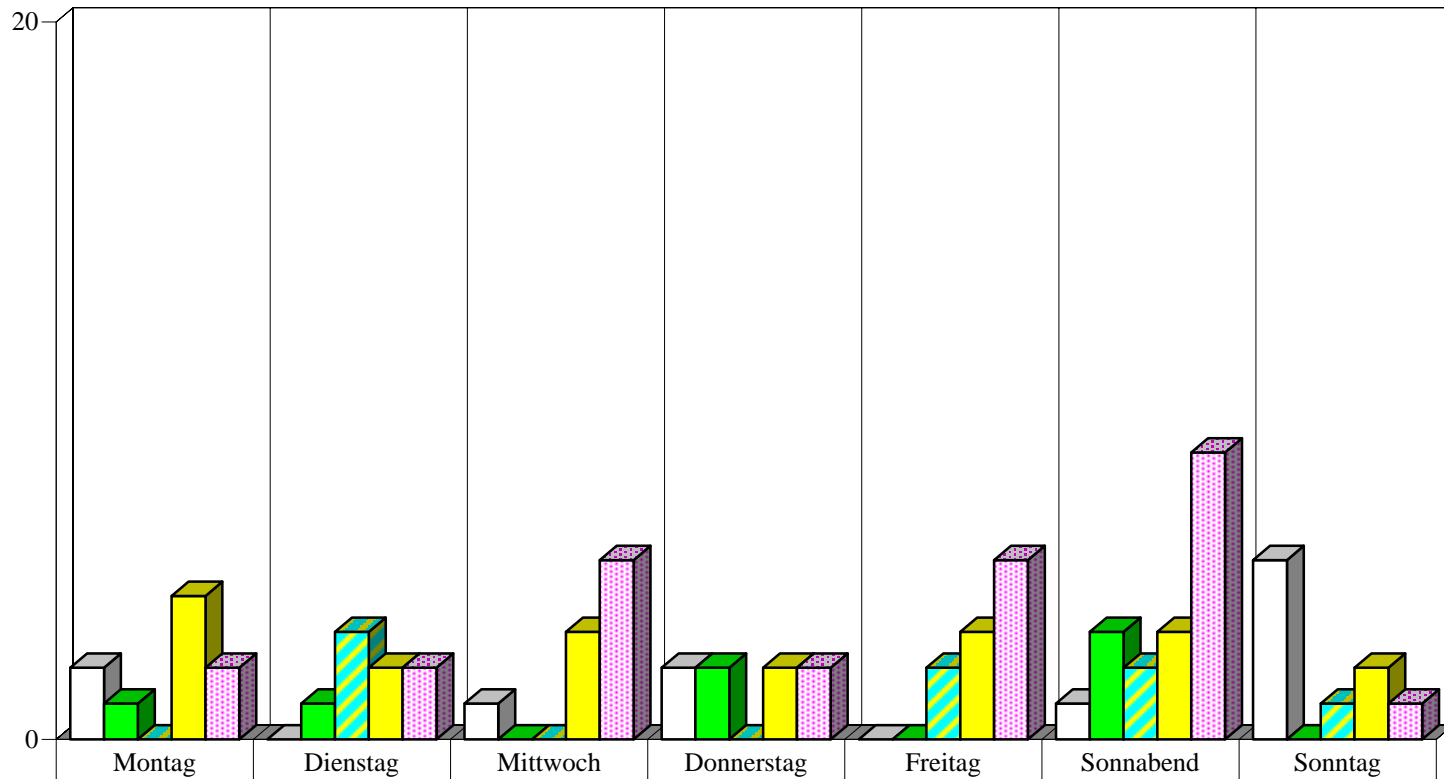

	Montag	Dienstag	Mittwoch	Donnerstag	Freitag	Sonnabend	Sonntag
□ 0 - 5.59 Uhr	2	0	1	2	0	1	5
■ 6 - 11.59 Uhr	1	1	0	2	0	3	0
▨ 12 - 15.59 Uhr	0	3	0	0	2	2	1
■ 16 - 19.59 Uhr	4	2	3	2	3	3	2
■ 20 - 23.59 Uhr	2	2	5	2	5	8	1

**Zeitliche Verteilung der alkoholisierten Unfallverursacher 2004
nach Wochentagen in
Marzahn**

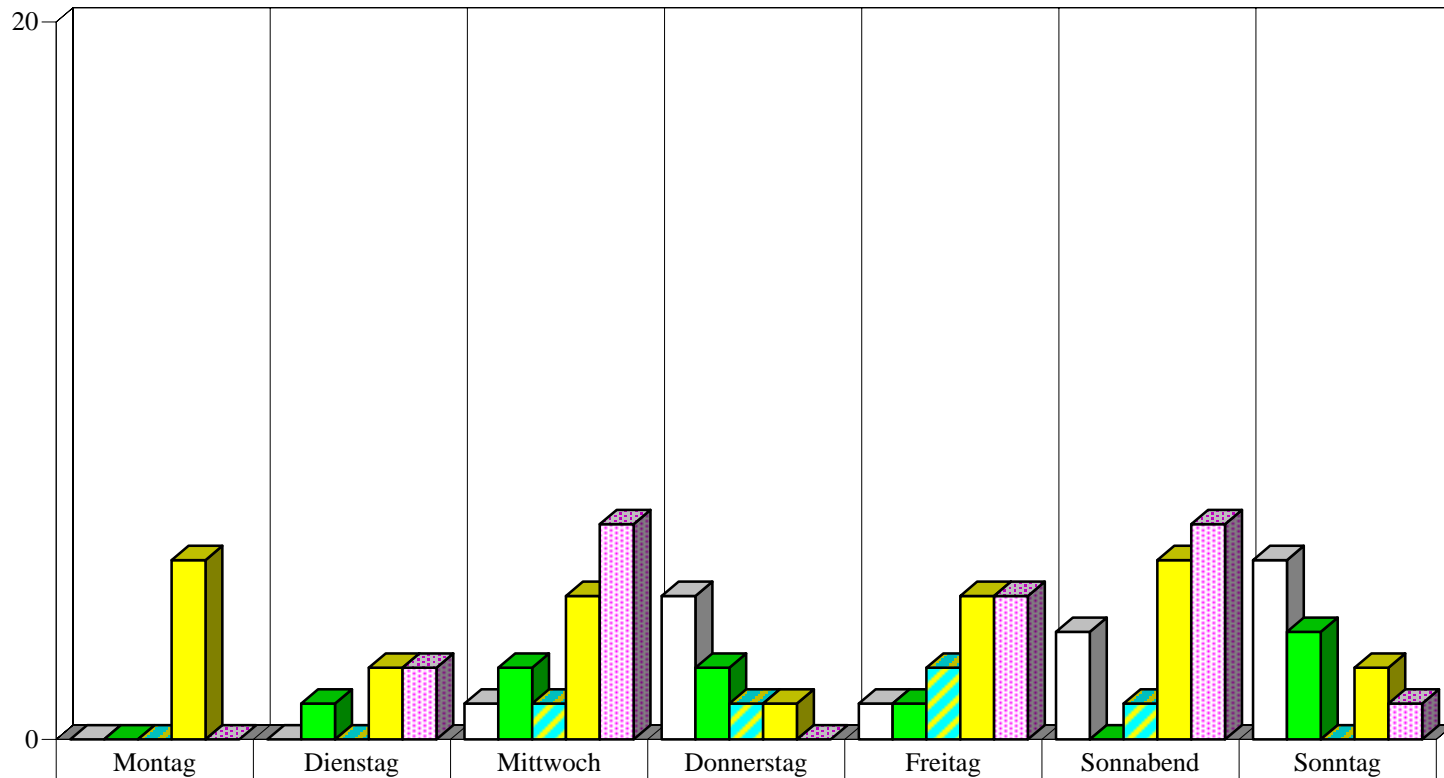

	Montag	Dienstag	Mittwoch	Donnerstag	Freitag	Sonnabend	Sonntag
□ 0 - 5.59 Uhr	0	0	1	4	1	3	5
■ 6 - 11.59 Uhr	0	1	2	2	1	0	3
▨ 12 - 15.59 Uhr	0	0	1	1	2	1	0
■ 16 - 19.59 Uhr	5	2	4	1	4	5	2
▨ 20 - 23.59 Uhr	0	2	6	0	4	6	1

**Zeitliche Verteilung der alkoholisierten Unfallverursacher 2004
nach Wochentagen in
Lichtenberg**

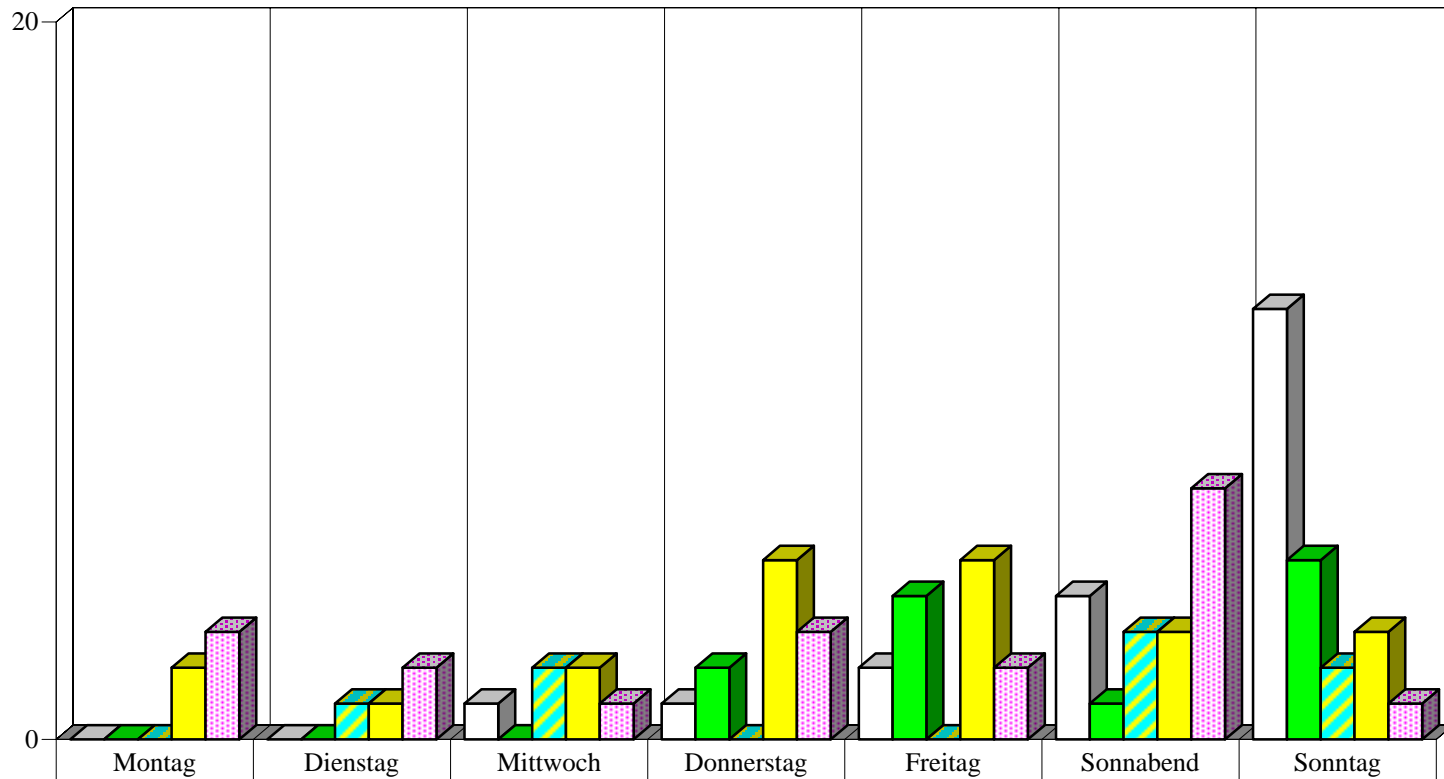

	Montag	Dienstag	Mittwoch	Donnerstag	Freitag	Sonnabend	Sonntag
□ 0 - 5.59 Uhr	0	0	1	1	2	4	12
■ 6 - 11.59 Uhr	0	0	0	2	4	1	5
▨ 12 - 15.59 Uhr	0	1	2	0	0	3	2
■ 16 - 19.59 Uhr	2	1	2	5	5	3	3
■ 20 - 23.59 Uhr	3	2	1	3	2	7	1

**Zeitliche Verteilung der alkoholisierten Unfallverursacher 2004
nach Wochentagen in
Treptow**

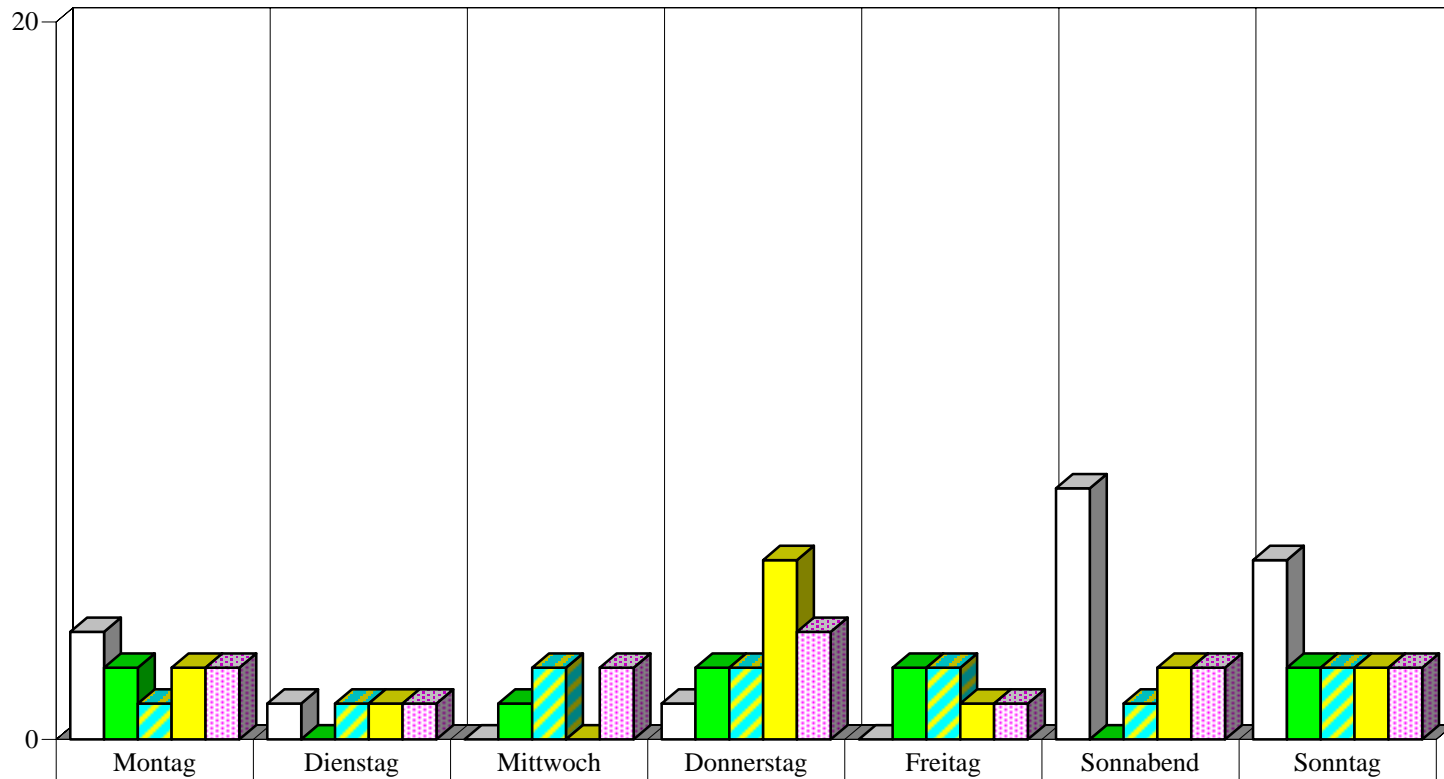

	Montag	Dienstag	Mittwoch	Donnerstag	Freitag	Sonnabend	Sonntag
□ 0 - 5.59 Uhr	3	1	0	1	0	7	5
■ 6 - 11.59 Uhr	2	0	1	2	2	0	2
▨ 12 - 15.59 Uhr	1	1	2	2	2	1	2
■ 16 - 19.59 Uhr	2	1	0	5	1	2	2
■ 20 - 23.59 Uhr	2	1	2	3	1	2	2

**Zeitliche Verteilung der alkoholisierten Unfallverursacher 2004
nach Wochentagen in
Köpenick**

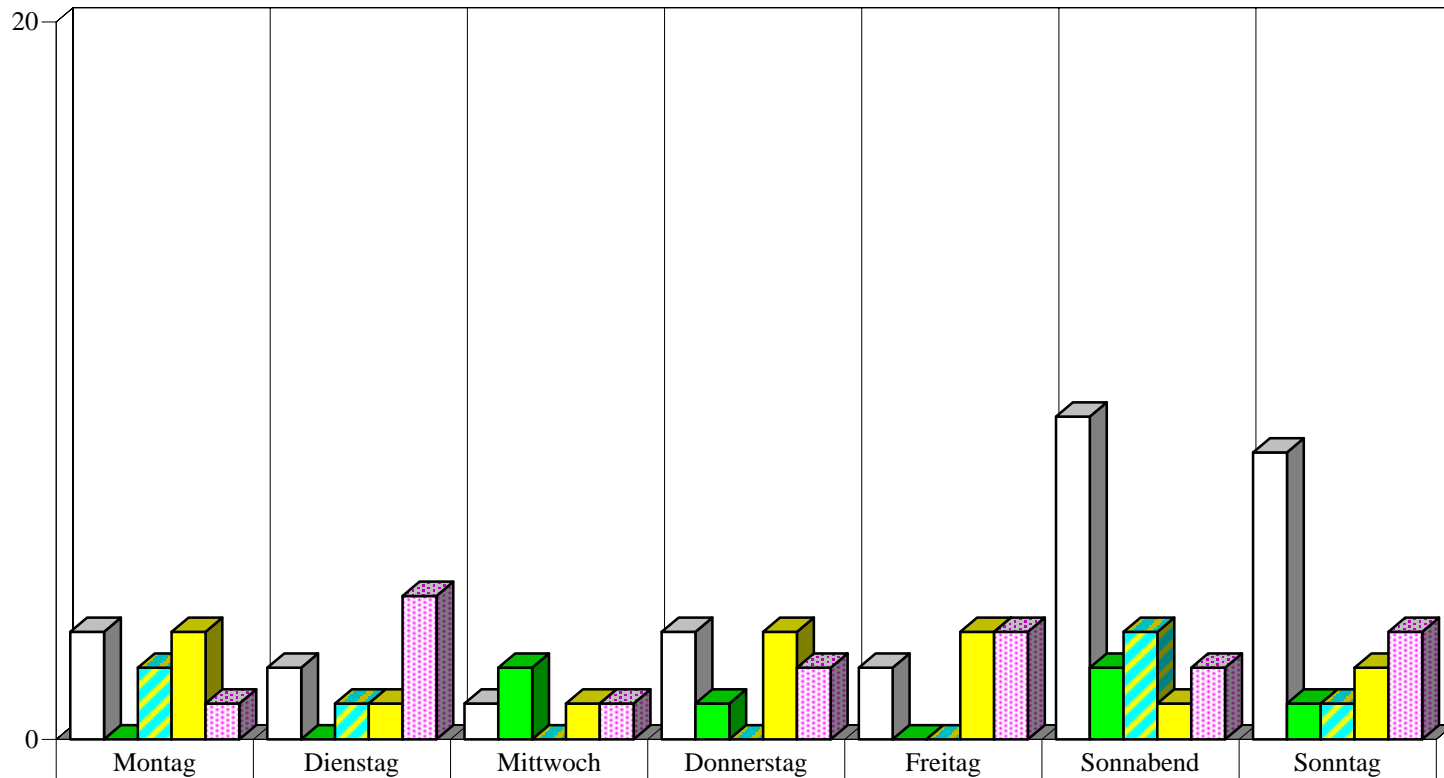

	Montag	Dienstag	Mittwoch	Donnerstag	Freitag	Sonnabend	Sonntag
□ 0 - 5.59 Uhr	3	2	1	3	2	9	8
■ 6 - 11.59 Uhr	0	0	2	1	0	2	1
▨ 12 - 15.59 Uhr	2	1	0	0	0	3	1
■ 16 - 19.59 Uhr	3	1	1	3	3	1	2
■ 20 - 23.59 Uhr	1	4	1	2	3	2	3

**Zeitliche Verteilung der alkoholisierten Unfallverursacher 2004
nach Wochentagen in
Hellersdorf**

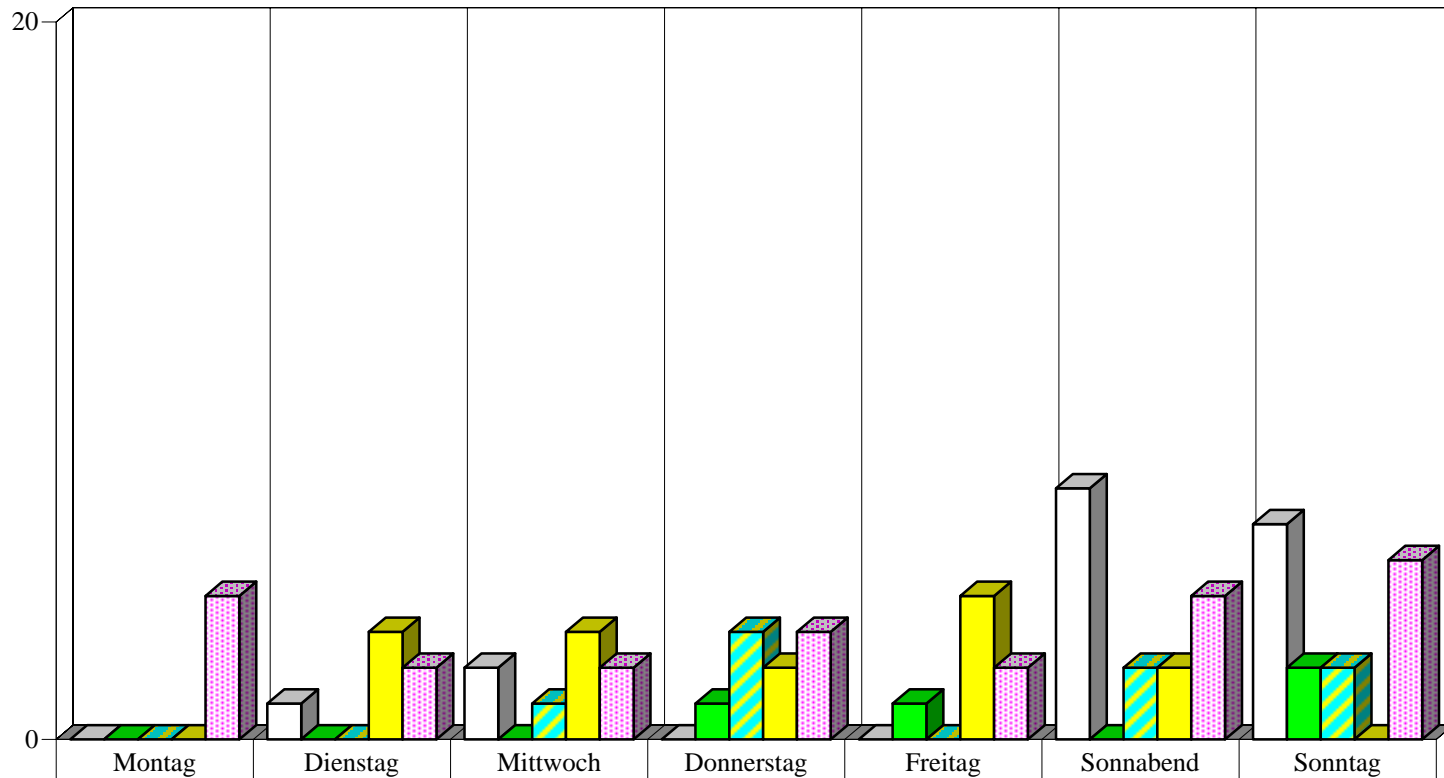

	Montag	Dienstag	Mittwoch	Donnerstag	Freitag	Sonnabend	Sonntag
□ 0 - 5.59 Uhr	0	1	2	0	0	7	6
■ 6 - 11.59 Uhr	0	0	0	1	1	0	2
▨ 12 - 15.59 Uhr	0	0	1	3	0	2	2
■ 16 - 19.59 Uhr	0	3	3	2	4	2	0
■ 20 - 23.59 Uhr	4	2	2	3	2	4	5

Häufigkeitsverteilung 2004			
Pol.Abschnitt	Bezirk	Ort	Ergebnis
11	RD	111 Z AS SCHULZEND S U STADTGRENZE HAUPTFE	1
		111 Z AS WAIDMANNSL D U(AS) SCHULZEND S HAUPTFE	1
		AN DER WILDBAHN	1
		EICHELHÄHERSTR. / FALKENHORSTSTR. / FALKENPLATZ	1
		HENNIGSDORFER STR. / RUPPINER CHAUSSEE	1
		HERMSDORFER DAMM	2
		HERMSDORFER DAMM / SCHLOßSTR.	1
		HOHEFELDSTR.	1
		IM REHGRUND / JÄGERWEG	1
		JÄGERSTIEG / ORANIENBURGER CHAUSSEE	1
		NEUBRÜCKER STR.	1
		ORANIENBURGER CHAUSSEE	1
		ORANIENBURGER CHAUSSEE / RAUENTALER STR. / SCHÖNFLIEBER STR.	1
		ROSENORTER STEIG	1
		RUPPINER CHAUSSEE	1
RD Ergebnis			16
11 Ergebnis			16
12	RD	ALT-LÜBARS	1
		ALT-WITTENAU / TECHOWPROMENADE	1
		AM OSRÜCKEN / ZABEL-KRÜGER-DAMM	1
		BENEKENDORFFSTR.	1
		CALAUER STR. / FINSTERWALDER STR	1
		DANNENWALDER WEG / TREUENBRIETZENER STR. / WILHELMSRUHER DAMM	1
		DANNENWALDER WEG / WENTOWSTEIC	1
		DIETRICHINGER WEG / ORANIENBURGER STR. / WITTENAUER STR	1
		EICHHORSTER WEG / SCHORFHEIDESTR. / WILHELMSRUHER DAMM	1
		HERMSDORFER STR. / ORANIENBURGER STR.	2
		KÖNIGSHORSTER STR.	1
		ORANIENBURGER STR.	1
		ORANIENBURGER STR. / ROEDERNALLEE	2
		ORANIENDAMM	2
		ORANIENDAMM / WAIDMANNSLUSTER DAMM / ZABEL-KRÜGER-DAMM	1
		ÖSCHELBRONNER WEG / ZABEL-KRÜGER-DAMM	1
		QUICKBORNER STR.	1
		ROEDERNALLEE	1
		WAIDMANNSLUSTER DAMM	1
		WESENDORFER STR.	1
		WILHELMSRUHER DAMM	2
		ZABEL-KRÜGER-DAMM	1
		RD Ergebnis	
12 Ergebnis			26
13	RD	AROSER ALLEE / HOLLÄNDERSTR	1
		AUGUSTE-VIKTORIA-ALLEE / HUMBOLDTSTR. / OLLENHAUERSTR	2
		BRIENZER STR. / HOLLÄNDERSTR.	1
		BRUSEBERGSTR. / TEICHSTR.	1
		DUBLINER STR. / HOLLÄNDERSTR.	1
		EMMENTALER STR.	1
		GOTTHARDSTR. / SCHARNWEBERSTR.	1
		HERBSTSTR. / PROVINZSTR.	1
		HOLLÄNDERSTR.	2
		HOLLÄNDERSTR. / MARKSTR.	1
		HOLZSTR. / LETTEALLEE / PROVINZSTR	1
		HOPPESTR. / PROVINZSTR.	1
		HUMBOLDTSTR. / LINDAUER ALLEE	1
		KOPENHAGENER STR.	1
		KURT-SCHUMACHER-DAMM / OLLENHAUERSTR. / SCHARNWEBERSTR.	1

Häufigkeitsverteilung 2004			
Pol.Abschnitt	Bezirk	Ort	Ergebnis
13	RD	LINDAUER ALLEE	1
		LINDAUER ALLEE / ROEDERNALLEE / TEICHSTR	1
		LÜBENER WEG / TEICHSTR.	1
		MARKSTR.	1
		NORDBAHNSTR.	1
		OLLENHAUERSTR.	1
		OLLENHAUERSTR. / PFAHLERSTR.	1
		RASCHDORFFSTR.	1
		RESIDENZSTR.	6
		RESIDENZSTR. / SIMMELSTR.	1
		SCHARNWEBERSTR.	2
WALDSTR.	1		
RD Ergebnis			35
13 Ergebnis			35
14	RD	111 AS EICHBORNDAMM V EINF SCHARNWEBERSTR N TFI	1
		111 AS HOLZHAUSER STR HAUPTFAHRBAHN >N	1
		111 AS KURT-SCHUHMACHER-PL AUSF N KURT-SCHU-PL	2
		111 Z AS FLUGH TEGEL,SAATW U AS KURT-SCHUM-D HFE	3
		111 Z AS KURT-SCHU-D U AS EICHBORNDAMM HAUPTFB	3
		ALT-TEGEL / KIRCHGASSE	1
		ALT-TEGEL / TRESKOWSTR	1
		AM BORSIGTURM	2
		AM NORDGRABEN / HOLZHAUSER STR.	1
		AN DER MÜHLE / KAROLINENSTR. / WAIMANNSLUSTER DAMM	1
		ANTONIENSTR.	2
		BERLINER STR.	1
		BERLINER STR. / EGELLSSTR. / WITTESTR	1
		BERNAUER STR.	1
		BERNAUER STR. / OELDER WEG	1
		BONIFAZIUSSTR. / DESIDERIUSWEC	1
		BORSIGDAMM	1
		BUDDESTR. / GORKISTR.	1
		BUDDESTR. / GRÜßDORFSTR.	2
		CONRADSTR. / ERNSTSTR.	1
		EICHBORNDAMM	1
		ERNSTSTR. / SCHUBARTSTR.	1
		FELDMARKWEG	1
		HEILIGENSEESTR. / KAROLINENSTR. / RUPPNER CHAUSSEE	1
		HOLZHAUSER STR. / MIRAUSR.	1
		HOLZHAUSER STR. / WITTESTR	2
		KAPWEG / KURT-SCHUMACHER-DAMM	1
		KAROLINENSTR.	1
		KURT-SCHUMACHER-DAMM / 111 AS KURT-SCHUHMACHER-PL AUSF N	
		KURT-SCHU-PL / 111 AS K	1
		KURT-SCHUMACHER-DAMM / STRAßE 442	1
		MEDEBACHER WEG / VEITSTR.	1
		NEHEIMER STR.	1
OTISSTR. / QUÄKERSTR.	1		
SCHARNWEBERSTR.	1		
STEILPFAD / WAIMANNSLUSTER DAMM	1		
STRASSE 455 (ENDE)	1		
VEITSTR.	1		
WAIMANNSLUSTER DAMM	1		
ZIEKOWSTR.	1		
RD Ergebnis			48
14 Ergebnis			48
15	PB	AHLBECKER STR. / DUNCKERSTR.	1
		BERLINER STR. / HALLANDSTR.	1
		BERLINER STR. / SCHONENSCHEN STR. / SCHÖNHAUSER ALLEE	1
		BORNHOLMER STR. / BJÖRNSSONSTR. / MALMÖER STR.	3
		BORNHOLMER STR. / SCHÖNFLIEßER STR. / STAVANGERSTR	2

Häufigkeitsverteilung 2004			
Pol.Abschnitt	Bezirk	Ort	Ergebnis
15	PB	BORNHOLMER STR. / SCHÖNHAUSER ALLEE / WISBYER STR	5
		BORNHOLMER STR. / TEGNERSTR.	1
		BUCHHOLZER STR. / MILASTR. / SCHÖNHAUSER ALLEE	1
		CHORINER STR.	2
		DANZIGER STR. / DUNCKERSTR.	1
		DANZIGER STR. / EBERSWALDER STR. / KASTANIENALLEE / PAPPELALLEE / SCHÖNHAUSER AL	3
		DANZIGER STR. / HAGENAUER STR. / SCHLIEMANNSTR	1
		DUNCKERSTR. / ERICH-WEINERT-STR.	1
		ERICH-WEINERT-STR. / GUDVANGER STR. / KRÜGERSTR	1
		GETHSEMANESTR.	1
		GLABBRENNERSTR. / WISBYER STR.	1
		GLEIMSTR. / SCHÖNHAUSER ALLEE / STARGARDER STR	1
		GNEISTSTR.	1
		GRELLSTR. / PRENZLAUER ALLEE / WICHERTSTR	1
		KANZOWSTR. / PRENZLAUER ALLEE	1
		KASTANIENALLEE	1
		KNAACKSTR. / SREDZKISTR.	1
		KOLLWITZSTR. / SREDZKISTR	1
		KOPENHAGENER STR.	1
		KOPENHAGENER STR. / RHINOWER STR.	1
		KOPENHAGENER STR. / SCHÖNHAUSER ALLEE	1
		LOTTUMSTR. / SCHÖNHAUSER ALLEE	1
		METZER STR. / SCHÖNHAUSER ALLEE / SCHWEDTER STR.	1
		OSTSEESTR. / PRENZLAUER ALLEE / PRENZLAUER PROMENADE / WISBYER STR.	1
		RAUMERSTR. / SCHLIEMANNSTR.	1
		SCHÖNHAUSER ALLEE	6
		SEELOWER STR. / SCHIVELBEINER STR.	1
		SREDZKISTR.	1
		STAHLHEIMER STR.	1
		STAHLHEIMER STR. / WICHERTSTR.	1
TEMPLINER STR. / ZIONSKIRCHSTR	1		
PB Ergebnis			51
15 Ergebnis			51
16	PB	CHODOWIECKISTR.	1
		CONRAD-BLENKLE-STR.	1
		DIESTERWEGSTR.	1
		ERICH-WEINERT-STR.	2
		ERICH-WEINERT-STR. / GUBITZSTR	1
		GREIFSWALDER STR.	1
		GREIFSWALDER STR. / GRELLSTR. / NAUGARDER STR. / STORKOWER STR.	2
		GUBITZSTR. / OSTSEESTR.	1
		HERMANN-BLANKENSTEIN-STR.	1
		HIDDENSEER STR. / PRENZLAUER ALLEE	1
		KNIPRODESTR.	1
		KNIPRODESTR. / MICHELANGELOSTR	1
		MARIENBÜRGER STR. / PRENZLAUER ALLEE / WÖRTHER STR	1
		METZER STR. / PRENZLAUER ALLEE	1
		OSTSEESTR.	1
		OTTO-BRAUN-STR.	1
		PRENZLAUER ALLEE / PRENZLAUER BERG / SAARBRÜCKER STR	1
		RYKESTR.	2
		STORKOWER STR.	2
		STORKOWER STR. / LANDSBERGER ALLEE	3
STORKOWER STR. / SYRINGENWEG	1		
PB Ergebnis			27
16 Ergebnis			27
17	PK	AM FEUCHTEN WINKEL / AM FEUCHTEN WINKEL	1
		BERLINER STR.	4

Häufigkeitsverteilung 2004			
Pol.Abschnitt	Bezirk	Ort	Ergebnis
17	PK	BERLINER STR. / BRENNERSTR. / MÜHLENSTR. / VINETASTR.	1
		BERLINER STR. / ESPLANADE / WESTERLANDSTR	2
		BINZSTR. / PRENZLAUER PROMENADE	1
		BREHMESTR.	1
		BREITE STR.	2
		DAMEROWSTR.	2
		DETTELBACHER WEG	1
		DOLOMITENSTR. / MAXIMILIANSTR	1
		ELSA-BRÄNDSTRÖM-STR. / NEUMANNSTR.	1
		ELSA-BRÄNDSTRÖM-STR. / TRELLEBORGER STR.	1
		ESPLANADE	1
		ESPLANADE / TRIENTER STR.	1
		GRANITZSTR. / MILTENBERGER WEG	1
		KAVALIERSTR.	1
		KISSINGENSTR.	1
		KURZE STR. / THULESTR.	1
		MAXIMILIANSTR. / MÜHLENSTR	1
		PANKGRAFENSTR.	1
		THULESTR. / TRELLEBORGER STR.	1
		VINETASTR.	1
		WILHELM-KUHR-STR. / KREUZSTR	1
		WOLLANKSTR.	1
		WOLLANKSTR. / BREHMESTR. / SCHULZESTR.	2
WOLLANKSTR. / KREUZSTR.	1		
PK Ergebnis			33
17 Ergebnis			33
18	PK	114 AS BUCHER STR EINF V BUCHER STR	1
		114 AS BUCHER STR HAUPTFAHRBAHN >N	1
		114 Z AS PRENZLAUER CH U BR BAHNHOFSTR HAUPTFB	1
		114 Z BR BAHNHOFSTR U AS BUCHER STR HAUPTFB	1
		ALT-BUCH / AM STENER BERG / SCHWANEBECKER CHAUSSEE / ZEPERNICKER STR.	1
		ANNA-BRUSEBERG-STR. / TRIFTSTR.	1
		AUFFACHER WEG	1
		BERLINER STR.	1
		BLANKENBURGER STR.	2
		BLANKENBURGER STR. / BUCHHOLZER STR.	1
		BLANKENFELDER CHAUSSEE	1
		BLANKENFELDER CHAUSSEE / ROSENTHALER WEG	2
		BUCHER STR.	1
		BUCHER STR. / PANKGRAFENSTR.	1
		BUCHHOLZER STR.	2
		BUCHHOLZER STR. / HERTHAPLATZ / WACKENBERGSTR	1
		DIETZGENSTR.	1
		EICHENSTR. / WALDSTR.	1
		ELISABETHWEG / OSSIETZKYSTR	1
		FRIEDRICH-ENGELS-STR.	1
		GOETHESTR. / HAUPTSTR.	1
		GRABBEALLEE	1
		GRABBEALLEE / HEINRICH-MANN-STR. / SCHÖNHOLZER STR	1
		GUYOTSTR.	1
		HANS-JÜRGEN-STR. / PASEWALKER STR	1
		HAUPTSTR.	1
		HAUPTSTR. / HERTZSTR.	1
		HAUPTSTR. / PARKSTR.	1
		HERMANN-GÜNTHER-STR.	1
		HERMANN-HESSE-STR.	2
		HERTHAPLATZ / SIEGFRIEDSTR. / WACKENBERGSTR	1
		HOMEYERSTR.	1
		KAROWER CHAUSSEE / KAROWER STR. / LINDENBERGER WEG / WILTBERGSTR.	1

Häufigkeitsverteilung 2004			
Pol.Abschnitt	Bezirk	Ort	Ergebnis
18	PK	KAROWER STR.	1
		LESSINGSTR. / UHLANDSTR.	1
		MARIENSTR. / PASEWALKER STR.	1
		MATTHIEUSTR. / NOEWEG / BLANKENFELDER STR	1
		MOZARTSTR. / SCHILLERSTR.	1
		NANTESSTR. / PETITWEG / ROSENTHALER WEG	1
		PANKGRAFENSTR.	1
		SCHLOBALLEE	1
		SCHÖNERLINDER STR.	1
		SCHÖNERLINDER STR. / TRIFTSTR.	1
		SCHÖNHAUSER STR.	1
		SCHWEIZER TAL	1
		STRABE VOR SCHÖNHOLZ / TUCHMACHERWEG	1
		TRESKOWSTR.	2
		TSCHAIKOWSKISTR	1
		UHLANDSTR.	1
		UHLANDSTR. / WALDSTR.	1
		WALTER-FRIEDRICH-STR.	2
		ZEPERNICKER STR.	1
		ZITHERSTR.	1
PK Ergebnis			59
18 Ergebnis			59
19	WS	ALT-BLANKENBURG / PRIESTERSTEGE	1
		AM STEINBERG	1
		AMALIENSTR. / ROELCKESTR.	1
		BAHNHOFSTR. / BOENKESTR. / PANKGRAFENSTR	1
		BAHNHOFSTR. / HAGENSTR.	1
		BAHNHOFSTR. / HEINERSDORFER STR. / KRUGSTEGE	1
		BERLINER ALLEE	1
		BERLINER STR.	1
		BERNKASTELE STR.	1
		BLANKENBURGER STR. / ROMAIN-ROLLAND-STR	1
		BUNDESSTR. 2	1
		CHARLOTTENBURGER STR. / ETTERSBURGER WEG	1
		CHARLOTTENBURGER STR. / TASSOSTR.	1
		GREIFSWALDER STR. / GÜRTELSTR. / LEHDERSTR. / BERLINER ALLEE	1
		GUSTAV-ADOLF-STR.	1
		GUSTAV-ADOLF-STR. / LANGHANSSTR	1
		LANGHANSSTR.	1
		LANGHANSSTR. / PRENZLAUER PROMENADE	1
		LANGHANSSTR. / ROELCKESTR.	1
		LANKER STR.	1
		LEHDERSTR.	1
		LEHDERSTR. / ROELCKESTR.	2
		LIEBERMANNSTR.	1
		MALCHOWER STR. / STRABE 30	1
		MIRBACHPLATZ / PISTORIUSSTR	2
		PARKSTR.	1
		PARKSTR. / RENNBAHNSTR.	1
		PRENZLAUER PROMENADE	3
		PRENZLAUER PROMENADE / SPIEKERMANNSTR.	1
		RÖLÄNDER STR.	1
		ROMAIN-ROLLAND-STR. / STRABE 16	1
		SMETANASTR. / BERLINER ALLEE	1
		ZUM KAPPGRABEN / EBENROTSTEIG	1
WS Ergebnis			37
19 Ergebnis			37
Gesamtergebnis			332

Häufigkeitsverteilung 2004					
Pol.Abschnitt	Bezirk	Ort	Ergebnis		
21	SP	ALTSTÄDTER RING / FALKENSEER PLATZ	1		
		ALTSTÄDTER RING / KLOSTERSTR. / SEEGEFELDER STR. / STABHOLZGARTEN	1		
		ALTSTÄDTER RING / MORITZSTR	1		
		AM JULIUSTURM / ZITADELLENWEC	1		
		AM KIESTEICH	1		
		AN DER TRÄNKE	1		
		BLUMENSTR. / FELDSTR. / FLANKENSCHANZE	1		
		BOOTSHAUSWEG / RHENANIASTR	1		
		DISCHINGERBRÜCKE	1		
		EISERFELDER RING	1		
		ELISABETHSTR. / LASIUSZEILE / SCHÖNWALDER STR	1		
		ERZGEBIRGSWEG / WESTERWALDSTR	1		
		FALKENSEER CHAUSSEE	2		
		FALKENSEER CHAUSSEE / FLURENDE / FREUDSTR	1		
		FALKENSEER CHAUSSEE / WASSERWERKSTR. / AM KIESTEICH	1		
		FALKENSEER CHAUSSEE / ZEPPELINSTR	3		
		FLANKENSCHANZE / HASENMARK	1		
		GERMERSHEIMER WEG	1		
		GRÜTZMACHERWEG / THERESE-GIEHSE-STR	1		
		HAKENFELDER STR.	1		
		HAKENFELDER STR. / MERTENSSTR. / NIEDERNEUENDORFER ALLEE / STREITSTR.	1		
		HAKENFELDER STR. / SCHÖNWALDER ALLEE	1		
		HINTER DEN GÄRTEN	2		
		HOHENZOLLERNRING	1		
		KISSELNALLEE / PIONIERSTR. / ZEPPELINSTR	1		
		KLEINE EISWERDERSTR.	1		
		LUTHERSTR.	1		
		LUTHERSTR. / NEUENDORFER STR. / BRAUEREIHOF	1		
		LYNARSTR. / SCHÖNWALDER STR.	2		
		MORITZSTR. / JÜDENSTR.	1		
		NEUE BERGSTR. / NEUENDORFER STR.	1		
		NEUENDORFER STR.	1		
		NEUENDORFER STR. / FALKENSEER PLATZ	1		
		NIEDERNEUENDORFER ALLEE	1		
		RADELANDSTR.	1		
		RAUCHSTR. / STREITSTR.	1		
		RECKEWEG	1		
		SCHÖNWALDER ALLEE	1		
		SCHÖNWALDER STR.	1		
		SEEGEFELDER STR.	2		
		SEEGEFELDER STR. / SEEGEFELDER STR.	1		
		STAAKENER STR.	1		
		STABHOLZGARTEN	1		
		STADTRANDSTR.	1		
		VIKTORIA-UFER / JÜDENSTR.	1		
		WESTERWALDSTR.	1		
		ZEPPELINSTR.	1		
		SP Ergebnis			53
		21 Ergebnis			53
		22	SP	AM SCHLANGENGRABEN	1
				BERTHOLD-SCHWARZ-STR. / STÖCKELSTR	1
				CHARLOTTENBURGER CHAUSSEE	2
	GARTENFELDER STR.			1	
GRENADIERSTR. / GRUNEWALDSTR	1				
HUGO-CASSIRER-STR.	1				
MOTARDSTR.	1				
NONNENDAMMALLEE / OTTERNBUCHTSTR. / PAULSTERNSTR	1				
NONNENDAMMALLEE / ROHRDAMM	1				
NONNENDAMMALLEE / WATTSTR	1				

Häufigkeitsverteilung 2004				
Pol.Abschnitt	Bezirk	Ort	Ergebnis	
22	SP	QUELLWEG	1	
	SP Ergebnis		12	
	CH	100 AD FUNKTURM HAUPTFAHRBAHN >S		1
		100 AD FUNKTURM VERB-FB V 100 NORDEN N A 115		2
		115 Z AD FUNKTURM U AS HÜTTENWEG HAUPTFAHRBAHN		1
		115 Z AS HÜTTENWEG U AD FUNKTURM HAUPTFAHRBAHN		1
		BAYERNALLEE / FRANKENALLEE / HEERSTR. / KASTANIENALLEE		1
		DICKENSWEG / FLATOWALLEE		1
		FREDERICIASTR. / HÖLDERLINSTR. / SOORSTR		1
		FREDERICIASTR. / MEERSCHIEDTSTR.		1
		FÜRSTENBRUNNER WEG / N. ZUF. Z. RBG. FÜRSTBR. WEG		1
		HAESLERSTR. / KÖNIGIN-ELISABETH-STR		1
		HALENSEESTR.		1
		HALENSEESTR. / MESSEDAMM / 100 AD FUNKTURM AUSFAHRT N MESSEDAMM,HALENSEESTR		3
		JAFFESTR. / MESSEDAMM / MESSEDAMMBRÜCKE		1
		KAISERDAMM		1
		KASTANIENALLEE / PLATANENALLEE		1
		KNOBELSDORFFSTR.		1
		KNOBELSDORFFSTR. / SALDERNSTR. / KNOBELSDORFFBRÜCKE / 100 AS KAISERDAMM AUSF N K		1
		MAIKÄFERPFAD		1
		MARATHONALLEE		1
		MASURENALLEE		1
MASURENALLEE / THÜRINGERALLEE / THEODOR-HEUSS-PLATZ MESSEDAMM		1		
OLYMPISCHER PLATZ		1		
REICHSSTR. / RÜSTERNALLEE		1		
SPANDAUER DAMM		2		
THEODOR-HEUSS-PLATZ		1		
CH Ergebnis		30		
22 Ergebnis			42	
23	SP	ADAMSTR. / BETCKESTR. / PICHELSDORFER STR.	1	
		ADAMSTR. / KONKORDIASTR.	1	
		ALT-KLADOW / SAKROWER LANDSTR	1	
		ALTONAER STR. / KLOSTERSTR.	2	
		ALT-PICHELSDORF / HEERSTR. / PICHELSDORFER STR	1	
		AM OBERHAFEN / SCHULENBURGSTR. / TIEFWERDERWEG	1	
		BLASEWITZER RING / MAULBEERALLEE / SEEBURGER WEG	1	
		BRUNSBÜTTELER DAMM	1	
		BRUNSBÜTTELER DAMM / ELSFLETH WEG	1	
		BRUNSBÜTTELER DAMM / KLOSTERSTR. / RUHLEBENER STR.	2	
		BRUNSBÜTTELER DAMM / NAUENER STR.	1	
		COSMARWEG	1	
		DABERKOWSTR.	1	
		EBERSDORFER STR. / PÄWESINER WEG	1	
		GATOWER STR. / HEERSTR.	1	
		HABERLANDWEG / SÜDEKUMZEILE	1	
		HEERSTR.	1	
		HEERSTR. / WEIDENWEG	2	
		HEERSTR. / WILHELMSTR.	1	
		HOPPENRADER WEG / NAUENER STR.	1	
		JADEWEG	1	
		KLADOWER DAMM	2	
		KLOSTERSTR. / SEEBURGER STR. / WILHELMSTR. / ZIEGELHOI	2	
		NENNHAUSER DAMM	1	
		NENNHAUSER DAMM / HAUPTSTR.	1	
		RUHLEBENER STR. / TIEFWERDERWEG	1	
		SCHMIDT-KNOBELSDORF-STR.	2	
		SCHULENBURGSTR.	1	
		SEMMELLÄNDERWEG / WEINMEISTERHORNWEG	1	

Häufigkeitsverteilung 2004				
Pol.Abschnitt	Bezirk	Ort	Ergebnis	
23	SP	STAAKENER STR.	1	
	SP Ergebnis		36	
23 Ergebnis			36	
24	CH	100 AD CHARLOTTENBURG AUSFAHRT N GOERDELERDAMM	1	
		100 Z AD FUNKTURM U AS KAISERDAMM HAUPTFAHRBAHN	1	
		100 Z AS BEUSSELSTR U AD CHARLOTTENB HAUPTFE	1	
		111 AS HECKERDAMM HAUPTFAHRBAHN >S	2	
		BISMARCKSTR. / KAISER-FRIEDRICH-STR	2	
		BISMARCKSTR. / KRUMME STR.	1	
		BONHOEFFERUFER / MIERENDORFFSTR. / SCHLOßBRÜCKE	1	
		CHARLOTTENBURGER UFER / LUISENPLATZ / SCHLOßBRÜCKE	1	
		DANCKELMANNSTR. / KAISERDAMM / WITZLEBENPLATZ	1	
		DERNBURGSTR. / NEUE KANTSTR. / SPIEGELWEG / WUNDTSTR	1	
		EOSANDERSTR. / OTTO-SUHR-ALLEE / WILMERSDORFER STR	1	
		FRITSCHESTR. / SCHILLERSTR.	1	
		GARDES-DU-CORPS-STR.	1	
		GAUßSTR. / OLBERSSTR. / LISE-MEITNER-STR	1	
		GIERKEZEILE	1	
		GOERDELERDAMM / REICHWEINDAMM / 100 AD CHARLOTTENBURG AUSFAHRT N GOERDELERDAMM /	1	
		HAUBACHSTR. / KAISER-FRIEDRICH-STR	1	
		HECKERDAMM	1	
		HEILMANNRING	2	
		HOLTZENDORFFSTR. / LEONHARDTSTR	1	
		JUNGFERNHEIDEWEG / SAATWINKLER DAMM / MÄCKERITZBRÜCKE	1	
		KAISERDAMM	1	
		KAISER-FRIEDRICH-STR.	1	
		KAISER-FRIEDRICH-STR. / KANTSTR	1	
		KAISER-FRIEDRICH-STR. / OTTO-SUHR-ALLEE / SPANDAUER DAMM / LUISENPLATZ	4	
		KAISER-FRIEDRICH-STR. / STUTTGARTER PLATZ	1	
		KAISER-FRIEDRICH-STR. / ZILLESTR	1	
		KANTSTR.	3	
		MAX-DOHRN-STR. / TEGELER WEG	1	
		MIERENDORFFSTR.	1	
		REICHWEINDAMM	1	
		SAATWINKLER DAMM	2	
		SIEMENS DAMM / JAKOB-KAISER-PLATZ	1	
STUTTGARTER PLATZ	1			
TEGELER WEG	1			
THRASOLTSTR. / WILMERSDORFER STR	1			
WILMERSDORFER STR. / ZILLESTR	1			
WITZLEBENSTR.	1			
CH Ergebnis		47		
24 Ergebnis			47	
25	CH	ALBRECHT-ACHILLES-STR. / DAHLMANNSTR. / KURFÜRSTENDAMM	1	
		DAHLMANNSTR. / GERVINUSSTR. / LEWISHAMSTR	1	
		DROYSENSTR. / GERVINUSSTR.	3	
		KURFÜRSTENDAMM	1	
		KURFÜRSTENDAMM / LEIBNIZSTR	2	
		KURFÜRSTENDAMM / OLIVAER PLATZ	1	
		LEWISHAMSTR.	1	
		WILMERSDORFER STR.	1	
		CH Ergebnis		11
		WI	100 AS HOHENZOLLERNDAMM AUSF N HOHENZOLLERND C	1
100 AS HOHENZOLLERNDAMM HAUPTFAHRBAHN >C	1			
100 AS KURFÜRSTENDAMM HAUPTFAHRBAHN >W	1			
100 AS SCHMARGENDORF AUSF N DILLENBURGER STR	1			
100 AS SCHMARGENDORF HAUPTFAHRBAHN >C	3			

Häufigkeitsverteilung 2004					
Pol.Abschnitt	Bezirk	Ort	Ergebnis		
25	WI	100 Z AS HOHENZOLLERND U AS KU-D (SÜDL T) HFE	1		
		115 Z AD FUNKTURM U AS HÜTTENWEG HAUPTFAHRBAHN	1		
		AUERBACHER STR. / FONTANESTR. / AM BAHNHOF GRUNEWALL	1		
		CUNOSTR.	1		
		DOBERANER STR. / KRAMPASPLATZ	1		
		DOUGLASSTR.	1		
		DÜSSELDORFER STR.	1		
		GEISENHEIMER STR. / WETZLARER STR	1		
		GEORG-WILHELM-STR	1		
		HAGENSTR. / TEPLITZER STR.	1		
		HALENSEESTR.	1		
		HOHENZOLLERNDAMM	1		
		HOHENZOLLERNDAMM / HOHENZOLLERNDAMMBRÜCKE / 100 AS			
		HOHENZOLLERNDAMM AUSF N HOHEN	1		
		HOHENZOLLERNDAMM / LANDECKER STR.	1		
		HUBERTUSALLEE	1		
		JOACHIM-FRIEDRICH-STR. / JOHANN-GEORG-STR. / KURFÜRSTENDAMM	1		
		JOHANNISBERGER STR.	1		
		JOHANNISBERGER STR. / RÜDESHEIMER STR.	1		
		KOENIGSALLEE	1		
		KURFÜRSTENDAMM / WESTFÄLISCHE STR. / HENRIETTENPLATZ	1		
		LAUBACHER STR.	1		
		LENTZEALLEE / SPILSTR	1		
		OLIVAER PLATZ	2		
		SCHWARZBACHER STR. / STORKWINKEL / 100 AS KURFÜRSTEND (SÜDL T)			
		AUSF N KURFÜRSTEN	1		
		WIESBADENER STR.	1		
WI Ergebnis			33		
25 Ergebnis			44		
26	CH	BLEIBTREUSTR. / LIETZENBURGER STR. / SÄCHSISCHE STR	1		
		GROLMANSTR. / KURFÜRSTENDAMM / UHLANDSTR	1		
		JOACHIMSTALER STR. / KURFÜRSTENDAMM	2		
		JOACHIMSTALER STR. / LIETZENBURGER STR	1		
		KNESEBECKSTR. / KURFÜRSTENDAMM	3		
		KURFÜRSTENDAMM	1		
		KURFÜRSTENDAMM / RANKESTR. / TAUENTZIENSTR	1		
		KURFÜRSTENDAMM / WIELANDSTR	1		
		LIETZENBURGER STR.	1		
		LIETZENBURGER STR. / SCHLÜTERSTR. / OLIVAER PLATZ	1		
		LIETZENBURGER STR. / UHLANDSTR	1		
		MARBURGER STR.	1		
		MEINEKESTR.	1		
		CH Ergebnis			16
		WI	WI	100 Z AS WEXSTR U AS DETMOLDER STR HAUPTFB	1
				BADENSCHER STR.	1
	BADENSCHER STR. / BERLINER STR. / NASSAUISCHER STR.			1	
	BAMBERGER STR.			1	
	BERLINER STR. / MEHLITZSTR.			1	
	BERLINER STR. / UHLANDSTR.			1	
	BLISSESTR. / MECKLENBURGISCHE STR. / UHLANDSTR			1	
	BUNDESALLEE			2	
	BUNDESALLEE / TRAUTENAUSTR.			1	
	DETMOLDER STR. / MECKLENBURGISCHE STR. / RUDOLSTÄDTER STR.			1	
	DURLACHER STR.			1	
	EISENZAHNSTR. / HOHENZOLLERNDAMM	2			
	FASANENSTR. / SCHAPERSTR.	1			
GRAINAUER STR. / NACHODSTR. / PRAGER STR.	1				
LUDWIGKIRCHSTR. / UHLANDSTR	1				
PARISER STR.	1				

Häufigkeitsverteilung 2004			
Pol.Abschnitt	Bezirk	Ort	Ergebnis
26	WI	RUDOLSTÄDTER STR.	1
		SPICHERNSTR.	1
		UHLANDSTR.	2
	WI Ergebnis		22
26 Ergebnis			38
27	CH	AM SCHILLERTHEATER	1
		BACHSTR. / STRAÙE DES 17. JUNI	1
		BLEIBTREUSTR. / MOMMSENSTR.	1
		BUDAPESTER STR.	1
		CAUERSTR.	2
		CAUERSTR. / GUERICKESTR.	1
		CAUERSTR. / LEIBNIZSTR. / OTTO-SUHR-ALLEE	1
		DOVEST.	1
		EINSTEINUFER / MÜLLER-BRESLAU-STR. / STRAÙE DES 17. JUNI / CHARLOTTENBURGER BRÜC	1
		HARDENBERGPLATZ	2
		HARDENBERGSTR. / KNESEBECKSTR.	1
		JOACHIMSTALER STR.	1
		KANTSTR.	1
		KANTSTR. / LEIBNIZSTR	1
		KANTSTR. / SAVIGNYPLATZ	1
		KNESEBECKSTR. / SAVIGNYPLATZ	1
		MARCHSTR. / ERNST-REUTER-PLATZ	3
WIELANDSTR.	1		
CH Ergebnis		22	
27 Ergebnis			22
Gesamtergebnis			282

Häufigkeitsverteilung 2004			
Pol.Abschnitt	Bezirk	Ort	Ergebnis
31	MI	ALTE SCHÖNHAUSER STR. / MÜNZSTR. / NEUE SCHÖNHAUSER STR. / WEINMEISTERSTR.	2
		AUGUSTSTR.	2
		BOYENSTR.	1
		BRUNNENSTR.	1
		BRUNNENSTR. / INVALIDENSTR. / VETERANENSTR	2
		BRUNNENSTR. / TORSTR. / ROSENTHALER STR. / WEINBERGSWEG	1
		CHAUSSEESTR. / INVALIDENSTR.	1
		CHAUSSEESTR. / SCHWARTZKOPFFSTR.	1
		CHAUSSEESTR. / ZINNOWITZER STR.	1
		CHORINER STR. / FEHRBELLINER STR.	1
		CHORINER STR. / LOTTUMSTR.	1
		CHORINER STR. / ZIONSKIRCHSTR.	1
		FEHRBELLINER STR. / VETERANENSTR.	1
		FRIEDRICHSTR.	1
		FRIEDRICHSTR. / ORANIENBURGER STR	1
		GIPSSTR. / GORMANNSTR. / ROSENTHALER STR. / WEINMEISTERSTR.	1
		GROßE HAMBURGER STR. / KRAUSNICKSTR.	1
		GROßE PRÄSIDENTENSTR. / KLEINE PRÄSIDENTENSTR. / MONBIJOUPLATZ	1
		HANNOVERSCHE STR.	2
		INVALIDENSTR.	1
		KASTANIENALLEE / SCHWEDTER STR	1
		LINIENSTR.	1
		MAX-BEER-STR. / MÜNZSTR. / ROCHSTR.	1
		MEMHARDSTR. / MÜNZSTR. / ROSA-LUXEMBURG-STR.	1
		ORANIENBURGER STR.	1
		REINHARDTSTR.	1
		ROSA-LUXEMBURG-STR.	1
		ROSENTHALER STR. / SOPHIENSTR.	1
		SCHIFFBAUERDAMM	1
		SCHUMANNSTR.	1
		TORSTR.	5
		TORSTR. / ALTE SCHÖNHAUSER STR. / SCHÖNHAUSER ALLEE / ROSA-LUXEMBURG-STR.	4
		TORSTR. / CHRISTINENSTR.	1
TORSTR. / NOVALISSTR.	1		
TUCHOLSKYSTR.	3		
WEINBERGSWEG	1		
MI Ergebnis			49
31 Ergebnis			49
32	MI	ALEXANDERPLATZ	1
		ALEXANDERPLATZ / ALEXANDERSTR. / GRUNERSTR	1
		ALEXANDERSTR. / HOLZMARKTSTR. / STRALAUER STR	1
		ALEXANDERSTR. / SCHILLINGSTR	1
		AM KUPFERGRABEN / AM WEIDENDAMM / GESCHWISTER-SCHOLL-STR.	1
		BEHRENSTR. / GLINKASTR.	1
		BELLEVUESTR. / EBERTSTR. / AUGUSTE-HAUSCHNER-STR. / POTSDAMER PLATZ / LEIPZIGER	1
		BRÜCKENSTR.	2
		CHARLOTTENSTR.	1
		CHARLOTTENSTR. / MITTELSTR.	1
		CHARLOTTENSTR. / UNTER DEN LINDEN	1
		DIRCKSENSTR.	1
		FRIEDRICHSTR.	1
		FRIEDRICHSTR. / BEHRENSTR.	2
		FRIEDRICHSTR. / LEIPZIGER STR	2
		FRIEDRICHSTR. / MOHRENSTR.	2
FRIEDRICHSTR. / SCHÜTZENSTR.	1		

Häufigkeitsverteilung 2004					
Pol.Abschnitt	Bezirk	Ort	Ergebnis		
32	MI	GLINKASTR. / NEUSTÄDTISCHE KIRCHSTR. / UNTER DEN LINDEN	1		
		GRUNERSTR.	1		
		GRUNERSTR. / MOLKENMARKT / MÜHLENDAMM / SPANDAUER STR.	1		
		JANNOWITZBRÜCKE	1		
		JANNOWITZBRÜCKE / ALEXANDERSTR. / HOLZMARKTSTR	1		
		JÜDENSTR. / RATHAUSSTR.	1		
		KARL-LIEBKNECHT-STR	1		
		KARL-MARX-ALLEE	1		
		KÖPENICKER STR. / MICHAELKIRCHSTR	1		
		KRONENSTR.	1		
		LEIPZIGER STR.	1		
		LITTENSTR. / SCHICKLERSTR. / STRALAUER STR	1		
		MARKGRAFENSTR. / LEIPZIGER STR	1		
		MICHAELKIRCHSTR.	1		
		MOHRENSTR.	1		
		NIEDERKIRCHNERSTR.	1		
		NIEDERKIRCHNERSTR. / ZIMMERSTR. / WILHELMSTR	2		
		OBERWALLSTR.	1		
		OTTO-BRAUN-STR. / ALEXANDERPLATZ / KARL-MARX-ALLEE	1		
		SCHLOßPLATZ / SCHLOßBRÜCKE / LUSTGARTEN	1		
		TAUBENSTR.	1		
		TORSTR. / KARL-LIEBKNECHT-STR. / MOLLSTR. / PRENZLAUER ALLEE	2		
		UNIVERSITÄTSSTR. / UNTER DEN LINDEN	1		
		UNTER DEN LINDEN	1		
		WILHELMSTR. / MOHRENSTR. / VOßSTR.	1		
		MI Ergebnis			48
		FH		LICHTENBERGER STR. / NEUE BLUMENSTR.	1
		FH Ergebnis			1
		32 Ergebnis			49
33	TG	ALT-MOABIT / BEUSSELSTR. / KAISERIN-AUGUSTA-ALLEE	1		
		ALT-MOABIT / BOCHUMER STR.	2		
		ALT-MOABIT / OTTOSTR.	1		
		ALT-MOABIT / STROMSTR.	1		
		AN DER PUTLITZBRÜCKE / FRIEDRICH-KRAUSE-UFER / FÖHRER BRÜCKE	1		
		BEUSSELBRÜCKE	1		
		BEUSSELSTR.	2		
		BEUSSELSTR. / TUNNEL BEUSSELSTR. / ZUFAHRTSTR. ZUM GROßMARKT	1		
		FRIEDRICH-KRAUSE-UFER / HEIDESTR. / PERLEBERGER STR. / FENNBRÜCKE	1		
		HAVELBERGER STR. / STEPHANSTR.	1		
		HEIDESTR.	2		
		HEIDESTR. / NORDHAFENBRÜCKE	1		
		INVALIDENSTR.	1		
		JAGOWSTR.	1		
		JAGOWSTR. / LEVETZOWSTR.	2		
		KRUPPSTR. / RATHENOWER STR.	1		
		LEHRTER STR. / PERLEBERGER STR. / QUITZOWSTR.	1		
		OLDENBURGER STR. / UNIONSTR. / UNIONPLATZ	1		
		PUTLITZBRÜCKE	1		
		QUITZOWSTR.	1		
		SIEMENSSTR.	1		
		WALDSTR.	2		
		WULLENWEBERSTR.	1		
		TG Ergebnis			28
		33 Ergebnis			28
		34	MI	EBERTSTR. / PLATZ DES 18. MÄRZ / PARISER PLATZ	1
WILHELMSTR. / UNTER DEN LINDEN	1				

Häufigkeitsverteilung 2004				
Pol.Abschnitt	Bezirk	Ort	Ergebnis	
34	MI Ergebnis		2	
	TG	ALT-MOABIT	1	
		ALT-MOABIT / SPENERSTR.	1	
		ALTONAER STR. / BACHSTR. / LESSINGSTR	2	
		DERFFLINGERSTR. / KIELGANSTR. / KURFÜRSTENSTR	1	
		EICHHORNSTR. / POTSDAMER STR. / BEN-GURION-STR	1	
		FLEMINGSTR. / LÜNEBURGER STR. / WERFTSTR	1	
		FROBENSTR. / KURFÜRSTENSTR.	2	
		GROßER STERN / STRABE DES 17. JUNI / TUNNEL SIEGESSÄULE OSTW.	2	
		HOFJÄGERALLEE	1	
		HOFJÄGERALLEE / KLINGELHÖFERSTR. / STÜLERSTR. / TIERGARTENSTR.	2	
		JOHN-FOSTER-DULLES-ALLEE / SCHEIDEMANNSTR	1	
		KLINGELHÖFERSTR.	1	
		KONRAD-ADENAUER-STR. / OTTO-VON-BISMARCK-ALLEE	1	
		KURFÜRSTENSTR. / POTSDAMER STR.	1	
		LÜNEBURGER STR.	2	
		LÜTZOWSTR.	2	
		LÜTZOWSTR. / POTSDAMER STR.	1	
		LÜTZOWUFER / LÜTZOWPLATZ	1	
		MAGDEBURGER PLATZ	1	
		MARLENE-DIETRICH-PLATZ	1	
		MOLTKEBRÜCKE	1	
		POHLSTR.	1	
		POTSDAMER STR.	3	
		POTSDAMER STR. / SCHAROUNSTR.	2	
		STRABE DES 17. JUNI	3	
		TIERGARTENSTR.	1	
		VOXSTR.	1	
			TG Ergebnis	
	34 Ergebnis			40
35	WD	AFRIKANISCHE STR. / AMRUMER STR. / SEESTR.	1	
		AFRIKANISCHE STR. / NACHTIGALPLATZ	1	
		AFRIKANISCHE STR. / SWAKOPMUNDER STR	1	
		AFRIKANISCHE STR. / TRANSVAALSTR	1	
		AMRUMER STR. / FÖHRER STR. / LUXEMBURGER STR. / TORFSTR.	1	
		ANTONSTR.	1	
		BARFUSSTR. / MÜLLERSTR. / TRANSVAALSTR	1	
		BRÜSSELER STR. / GENTER STR.	1	
		DOHNAGESTELL / TRANSVAALSTR	1	
		EDINBURGER STR. / UNGARNSTR.	1	
		GENTER STR.	1	
		GENTER STR. / LUXEMBURGER STR.	1	
		GERICHTSTR. / MÜLLERSTR. / TRIFTSTR	2	
		GERICHTSTR. / REINICKENDORFER STR.	1	
		GLASGOWER STR.	1	
		INDISCHE STR.	1	
		INDISCHE STR. / SEESTR.	1	
		LÜDERITZSTR. / TRANSVAALSTR	1	
		LUXEMBURGER STR. / TRIFTSTR.	1	
		MÜLLERSTR.	2	
		MÜLLERSTR. / SEESTR.	1	
		MÜLLERSTR. / UNGARNSTR.	1	
		NORDUFER / SEESTR. / SEESTRABENBRÜCKE NÖRDLICH	1	
		OSLOER STR. / LOUISE-SCHROEDER-PLATZ	1	
		OUDENARDE STR. / SEESTR.	1	
		PANKSTR. / REINICKENDORFER STR.	1	
		REINICKENDORFER STR.	1	
		REINICKENDORFER STR. / NETTELBECKPLATZ	1	
		REINICKENDORFER STR. / SEESTR. / LOUISE-SCHROEDER-PLATZ	1	

Häufigkeitsverteilung 2004			
Pol.Abschnitt	Bezirk	Ort	Ergebnis
35	WD	SEESTR.	3
		SEESTR. / SYLTER STR.	1
		SPARRSTR.	1
		SPRENGELSTR.	1
		SPRENGELSTR. / TEGELER STR.	1
		TESSINER WEG / WINKELRIEDSTR	1
		TRIFTSTR.	1
		TURINER STR.	1
		UNGARNSTR.	1
WD Ergebnis			42
35 Ergebnis			42
36	WD	ACKERSTR.	1
		BADSTR.	4
		BADSTR. / BÖTTGERSTR. / BEHMSTR.	1
		BADSTR. / BUTTMANNSTR.	1
		BADSTR. / GROPIUSSTR.	1
		BADSTR. / PANKSTR. / PRINZENALLEE	1
		BRUNNENSTR.	2
		BRUNNENSTR. / BERNAUER STR.	2
		CHAUSSEESTR. / LIESENSTR.	1
		DEMMINER STR. / USEDOMER STR. / BRUNNENSTR.	1
		DRONTHEIMER STR.	1
		EXERZIERSTR.	1
		GERICHTSTR.	1
		GOTTSCHEDSTR.	1
		GRAUNSTR.	1
		GRENZSTR. / NEUE HOCHSTR. / SCHULZENDORFER STR.	1
		GRÜNTALER STR. / OSLOER STR. / BORNHOLMER STR.	2
		GUSTAV-MEYER-ALLEE / HUSSITENSTR. / SCHERINGSTR	1
		HEUBUDER STR. / STOCKHOLMER STR.	1
		HOCHSTR.	1
		JÜLICHER STR. / BORNHOLMER STR.	1
		KATTEGATSTR. / WOLLANKSTR	1
		KOLONIESTR.	1
		KOLONIESTR. / KÜHNEMANNSTR. / VERLÄNGERTE KOLONIESTR	1
		KÜHNEMANNSTR.	1
		MARTIN-OPITZ-STR. / SCHULSTR	1
		MÜLLERSTR. / SCHULZENDORFER STR. / SELLERSTR	1
		NEUE HOCHSTR. / LIESENSTR.	1
		OSLOER STR.	3
		OSLOER STR. / PRINZENALLEE	2
		PANKSTR.	1
		PRINZENALLEE	2
		REINICKENDORFER STR.	1
SCHERINGSTR. / GARTENSTR. / LIESENSTR	2		
STEEGERSTR.	1		
THURNEYSSERSTR.	1		
WD Ergebnis			47
36 Ergebnis			47
Gesamtergebnis			255

Häufigkeitsverteilung 2004					
Pol.Abschnitt	Bezirk	Ort	Ergebnis		
41	SB	AKAZIENSTR. / VORBERGSTR.	1		
		ALVENSLEBENSTR. / BÜLOWSTR. / KULMER STR	1		
		ANSBACHER STR. / LIETZENBURGER STR.	1		
		ANSBACHER STR. / REGENSBURGER STR.	1		
		BÜLOWSTR.	2		
		BÜLOWSTR. / FROBENSTR.	1		
		BÜLOWSTR. / POTSDAMER STR.	1		
		EISENACHER STR.	1		
		EISENACHER STR. / FUGGERSTR.	1		
		EISENACHER STR. / GRUNEWALDSTR	1		
		EISENACHER STR. / HOHENSTAUFENSTR.	1		
		ELBHOLZSTR. / GRUNEWALDSTR	1		
		FUGGERSTR. / KALCKREUTHSTR	1		
		FUGGERSTR. / MARTIN-LUTHER-STR	1		
		GLEDITSCHSTR.	1		
		GOEBENSTR.	1		
		GRUNEWALDSTR.	2		
		GRUNEWALDSTR. / HAUPTSTR. / LANGENSCHIEDTSTR	1		
		HOHENSTAUFENSTR.	2		
		HOHENSTAUFENSTR. / LINDAUER STR	1		
		HOHENSTAUFENSTR. / MARTIN-LUTHER-STR	1		
		KULMER STR.	1		
		LANDSHUTER STR.	1		
		LIETZENBURGER STR. / MARTIN-LUTHER-STR	1		
		MAAßENSTR. / NOLLENDORFPLATZ	1		
		MARTIN-LUTHER-STR. / MOTZSTR.	2		
		MOTZSTR. / NOLLENDORFPLATZ	1		
		MÜNCHENER STR.	1		
		POTSDAMER STR.	1		
		ROSENHEIMER STR.	1		
		TAUENTZIENSTR. / WITTENBERGPLATZ	1		
		WELSERSTR.	1		
		WINTERFELDTSTR.	1		
		SB Ergebnis			37
		41 Ergebnis			37
		42	SB	100 AK SCHÖNEBERG HAUPTFAHRBAHN >W	2
	100 AS INNSBRUCKER PLATZ (ÖSTL T) HAUPTFB >W			3	
100 AS WEXSTR HAUPTFAHRBAHN >W	1				
103 AK SCHÖNEBERG HAUPTFAHRBAHN >SW	1				
AKAZIENSTR. / HAUPTSTR. / KAISER-WILHELM-PLATZ	1				
BECKERSTR. / KNAUSSTR. / SAARSTR.	1				
BEGASSTR.	1				
BORNSTR.	2				
BUNDESALLEE / ORTRUDSTR. / BUNDESPLATZTUNNEL	1				
CRELLESTR. / LANGENSCHIEDTSTR	1				
DICKHARDTSTR.	1				
DOMINICUSSTR.	1				
DOMINICUSSTR. / FEURIGSTR. / FRITZ-REUTER-STR	1				
DOMINICUSSTR. / HAUPTSTR.	6				
FEURIGSTR. / KOLONNENSTR. / JULIUS-LEBER-BRÜCKE	1				
GÖRRESSTR. / OFFENBACHER STR. / STUBENRAUCHSTR. / SÜDWESTKORSO	1				
GOTENSTR.	1				
GRAZER DAMM	2				
GRAZER DAMM / PETER-VISCHER-STR.	1				
GROßGÖRSCHENSTR. / HOCHKIRCHSTR.	1				
GRUNEWALDSTR.	1				
GRUNEWALDSTR. / MARTIN-LUTHER-STR	1				
GUSTAV-FREYTAG-STR.	1				
HÄHNELSTR. / HAUPTSTR. / SPONHOLZSTR	1				
HANDJERYSTR. / SARRAZINSTR. / PERELSPLATZ	1				

Häufigkeitsverteilung 2004			
Pol.Abschnitt	Bezirk	Ort	Ergebnis
42	SB	HAUPTSTR.	2
		HAUPTSTR. / KAISER-WILHELM-PLATZ	2
		HAUPTSTR. / MARTIN-LUTHER-STR	1
		HAUPTSTR. / VORBERGSTR.	1
		HAUPTSTR. / WEXSTR. / INNSBRUCKER PLATZ	1
		HOCHKIRCHSTR.	1
		HOHENFRIEDBERGSTR. / MONUMENTENSTR.	1
		JULIUS-LEBER-BRÜCKE	1
		LEFEVRESTR.	1
		NAUMANNSTR. / SACHSENDAMM / 100 AS ALBOINSTR. (WESTL.), EINF V SACHSEND,NAU	2
		RUBENSSTR.	1
		SAARSTR.	1
		SAARSTR. / FRIEDENAUER BRÜCKE / 103 AS SAARSTR AUSF N FRIEDENAUER BRÜCKE (WEST)	1
		SACHSENDAMM / FRIEDRICH-GERLACH-BRÜCKE / 103 AS SACHSENDAMM EINFABRT V SACHSENDA	1
		SACHSENDAMM / TEMPELHOFFER WEG / WERDAUER WEG	1
		SCHMILJANSTR.	1
		TAUNUSSTR.	1
		SB Ergebnis	
42 Ergebnis			55
43	ZD	115 AK ZEHLENDORF HAUPTFAHRBAHN >N	1
		115 AS HÜTTENWEG EINFABRT V HÜTTENWEG WEST	1
		115 AS SPANISCHE ALLEE HAUPTFAHRBAHN >SW	1
		AM GROBEN WANNSEE	1
		AM GROBEN WANNSEE / AM KLEINEN WANNSEE / KÖNIGSTR	1
		AM SCHLACHTENSEE / LIMASTR. / MEXIKOPLATZ	1
		ANDREEZEILE / WINDSTEINER WEC	1
		ARGENTINISCHE ALLEE	1
		BEERENSTR.	1
		BORUSSENSTR. / KRONPRINZESSINNENWEG / NYMPHENUFER	1
		BUSSEALLEE / NEUE STR. / POTSDAMER STR.	1
		CHAUSSEESTR. / KÖNIGSTR.	1
		CLAYALLEE	1
		FISCHERHÜTTENSTR. / KARL-HOFER-STR	1
		FISCHERHÜTTENSTR. / POTSDAMER STR.	1
		GARTENSTR. / TELTOWER DAMM	2
		GERTRAUDSTR. / MACHNOWER STR.	1
		HANS-BÖHM-ZEILE / SACHTLEBENSTR. / WALTERHÖFFERSTR	1
		HOHENZOLLERNSTR. / PETZOWER STR.	1
		HÜTTENWEG / 115 AS HÜTTENWEG AUSFAHRT N HÜTTENWEG OST / 115 AS HÜTTENWEG EINFABRT	1
		HÜTTENWEG / KOENIGSALLEE / ONKEL-TOM-STR	1
		ITHWEG / QUERMATENWEG	1
		KIRCHSTR. / TELTOWER DAMM	1
		KÖNIGSTR.	1
		KÖNIGSTR. / KRONPRINZESSINNENWEC	1
		LINDENTHALER ALLEE / POTSDAMER CHAUSSEE	1
		MATTERHORNSTR.	2
		NIERITZWEG / TELTOWER DAMM	1
		ONKEL-TOM-STR.	1
		ONKEL-TOM-STR. / SCHÜTZALLEE / SVEN-HEDIN-STR	2
		POTSDAMER CHAUSSEE	1
		SCHARFESTR.	1
		SCHOPENHAUERSTR.	1
SVEN-HEDIN-STR.	1		
TELTOWER DAMM	2		
ZD Ergebnis			39
43 Ergebnis			39
44	SB	ALBOINSTR.	1

Häufigkeitsverteilung 2004				
Pol.Abschnitt	Bezirk	Ort	Ergebnis	
44	SB	ALBOINSTR. / BURGEMEISTERSTR. / ALBOINPLATZ	1	
		BESSEMERSTR.	2	
		EYTHSTR.	1	
		SACHSENDAMM	1	
	SB Ergebnis			6
	TE		100 AS GRADESTR HAUPTFAHRBAHN >SO	1
			100 AS OBERLANDSTR HAUPTFAHRBAHN >SC	1
			ALARICHSTR. / ARNULFSTR. / ATTLASTR. / MANTEUFFELSTR	1
			ALT-MARIENDORF	1
			ALT-MARIENDORF / GROßBEERENSTR. / RATHAUSSTR	1
			ALT-TEMPELHOF / MANTEUFFELSTR. / SCHÖNEBERGER STR	1
			ALT-TEMPELHOF / SCHÖNBURGSTR.	1
			ALT-TEMPELHOF / TEMPELHOFFER DAMM	3
			ARNULFSTR.	1
			ATTLASTR. / RINGSTR	1
			BAYERNRING	1
			BAYERNRING / TEMPELHOFFER DAMM	1
			BOELCKESTR.	1
			BORUSSIASTR. / TEMPELHOFFER DAMM	1
			BOSESTR. / GÄßNERWEG	1
			FRIEDRICH-FRANZ-STR. / FRIEDRICH-KARL-STR. / OTTOKARSTR	1
			FRIEDRICH-KARL-STR. / MANTEUFFELSTR. / TOTILASTR	1
			FRIEDRICH-WILHELM-STR	1
			GERMANIASTR.	1
			GONTERMANNSTR. / UDETZEILE	1
			GOTTLIEB-DUNKEL-STR	1
			GOTTLIEB-DUNKEL-STR. / SAALBURGSTR	1
			GOTTLIEB-DUNKEL-STR. / SCHAFFHAUSENER STR. / TEMPELHOFFER WEG	1
			IMBROSOWEG / RIXDORFER STR.	1
			KAISERSTR.	1
			KURFÜRSTENSTR.	1
			LANKWITZER STR.	1
			MACHONSTR.	1
			MANFRED-VON-RICHTHOFEN-STR.	1
			MANTEUFFELSTR.	1
			MARIENDORFER DAMM	2
			MARIENDORFER DAMM / PRINZENSTR.	1
			MUSSEHLBRÜCKE	1
			PRINZENSTR. / STRAßE 7	1
			RATHAUSSTR.	3
			RINGBAHNSTR.	1
			RINGSTR.	3
			RIXDORFER STR.	1
			TEMPELHOFFER DAMM	3
TEMPELHOFFER DAMM / 100 AS TEMPELHOFFER D AUSF N TEMPELHOFFER D NORD / 100 AS TEMPE			1	
TEMPELHOFFER DAMM / 100 AS TEMPELHOFFER D AUSF N TEMPELHOFFER D SÜD / 100 AS TEMPEL	1			
TEMPELHOFFER DAMM / PLATZ DER LUFTBRÜCKE	1			
TEMPELHOFFER DAMM / THEODOR-FRANCKE-STR.	1			
WIESENERSTR.	1			
TE Ergebnis			53	
44 Ergebnis			59	
45	ZD	ALTENSTEINSTR.	2	
		ARCHIVSTR. / IM DOL / PODBIELSKIALLEE / SCHORLEMERALLEI	1	
		KÖNIGIN-LUISE-STR	1	
	ZD Ergebnis			4
	ST		103 AS FILANDASTR HAUPTFAHRBAHN >NC	1
ALBRECHTSTR.			1	
ALBRECHTSTR. / ALBRECHTSTR.			1	

Häufigkeitsverteilung 2004			
Pol.Abschnitt	Bezirk	Ort	Ergebnis
45	ST	ALBRECHTSTR. / BISMARCKSTR.	1
		ALBRECHTSTR. / HALSKESTR. / SIEMENSSTR. / STEPHANSTR	1
		ALBRECHTSTR. / KLINGSORSTR. / NEUE FILANDASTR. / SELERWEG	1
		ALSENSTR.	1
		ATTILASTR. / CRAILSHEIMER STR. / SCHÜNEMANNWEG	2
		BERGSTR. / BISMARCKSTR.	1
		BERGSTR. / FILANDASTR. / JEVERSTR. / JOACHIM-TIBURTIVS-BRÜCKE	2
		BERGSTR. / GÖTTINGER STR.	1
		BERGSTR. / LAUENBURGER STR.	1
		BERLINICKESTR. / RUGESTR. / CARMERPLATZ	1
		BIBERACHER WEG / STEGLITZER DAMM	2
		BIRKBUSCHSTR. / KLINGSORSTR	1
		BIRKBUSCHSTR. / WOLFENSTEINDAMM / CARMERPLATZ	1
		BISMARCKSTR. / SELERWEG	1
		BISMARCKSTR. / STEGLITZER DAMM	1
		CRAILSHEIMER STR. / STEGLITZER DAMM	1
		DÜPPELSTR.	1
		FREGESTR. / HOLSTEINISCHE STR	1
		FRONHOFERSTR. / WOLFENSTEINDAMM / 103 AS WOLFENSTEINDAMM EINF	1
		V WOLFENSTEINDAMM	1
		GRUNEWALDSTR.	1
		HALSKESTR. / MUNSTERDAMM / STEGLITZER DAMM	1
		HAYDNSTR.	1
		HERDERSTR. / LEPSIUSSTR.	1
		HINDENBURGDAMM	2
		HINDENBURGDAMM / NEUCHATELLER STR. / WOLFENSTEINDAMM	1
		HINDENBURGDAMM / TIETZENWEG	1
		JOACHIM-TIBURTIVS-BRÜCKE	1
		KARL-STIELER-STR.	1
		KNAUSSTR.	1
		KÖRNERSTR.	1
		KUHLIGKSHOFSTR. / SCHLOßSTR. / WOLFENSTEINDAMM / 103 AS	3
		SCHLOßSTR AUSFAHRT N SCH	1
		LEPSIUSSTR. / MUTHESIUSSTR.	1
		LEPSIUSSTR. / SCHILDHORNSTR.	1
		LIEBENOWZEILE / SEMBRITZKISTR. / STEGLITZER DAMM	1
		MUTHESIUSSTR.	1
		PAULSENSTR. / SCHILDHORNSTR. / 100 AS SCHMARGENDORF AUSFAHRT N	1
		SCHILDHORNSTR / 1	1
		REICHENSTEINER WEG	1
		SCHILDHORNSTR.	1
		SCHILDHORNSTR. / SCHLOßSTR.	1
		SCHLOßSTR.	1
		SEMBRITZKISTR.	1
		STEINSTR.	1
THORWALDSENSTR.	1		
UNTER DEN EICHEN / ASTERNPLATZ	1		
VIONVILLESTR.	1		
WOLFENSTEINDAMM	1		
ST Ergebnis			55
45 Ergebnis			59
46	ZD	BERLINER STR.	1
		BERLINER STR. / CHARLOTTENBURGER STR.	1
		BERLINER STR. / DAHLEMER WEG / THIELALLEE / UNTER DEN EICHEN	1
		BERLINER STR. / WINFRIEDSTR	1
		DAHLEMER WEG	1
		MÜHLENSTR. / SCHREBERSTR.	1
		MÜHLENSTR. / SUNDGAUER STR.	1

Häufigkeitsverteilung 2004				
Pol.Abschnitt	Bezirk	Ort	Ergebnis	
46	ZD	SCHÜTZALLEE	1	
		SEEHOFSTR.	1	
		SUNDGAUER STR.	1	
	ZD Ergebnis			10
	ST	ALT-LANKWITZ	1	
		AUGUSTASTR. / DRAKESTR. / RINGSTR	1	
		BARBARASTR. / INGRIDPFAD / RENATENWEG / URSULASTR	1	
		BASELER STR.	1	
		BEETHOVENSTR. / BRUNO-WALTER-STR. / GLUCKWEG / SEYDLITZSTR.	1	
		BELßSTR. / AM GEMEINDEPARK / MALTESERSTR	2	
		BELßSTR. / PREYSINGSTR.	1	
		BIRKBUSCHSTR. / SIEMENSSTR.	1	
		BRAUERSTR. / KÖNIGSBERGER STR. / OBERHOFER WEG / KRANOLDPLATZ	1	
		BRUCHWITZSTR. / MALTESERSTR. / MÜHLENSTR.	1	
		CURTIVSSTR. / DRAKESTR. / GARDESCHÜTZENWEG	1	
		DERFFLINGERSTR. / SEYDLITZSTR	1	
		DRAKESTR. / FINCKENSTEINALLEE / GOERZALLEE / HINDENBURGDAMM / KÖNIGSBERGER STR.	1	
		DRAKESTR. / HOLBEINSTR.	1	
		GIESENSDORFER STR.	1	
		GIESENSDORFER STR. / SCHILLERSTR	1	
		HANS-SACHS-STR.	1	
		HAYNAUER STR.	1	
		HILDBURGHAUSER STR. / OBERHOFER WEG / SCHEELESTR	1	
		IN DEN NEUEN GÄRTEN	1	
		INGRIDPFAD / SEYDLITZSTR	1	
		KAISER-WILHELM-STR. / LEONORENSTR. / PAUL-SCHNEIDER-STR	1	
		KAISER-WILHELM-STR. / RUTHSTR	1	
		KAMENZER DAMM / WEDELLSTR.	1	
		KÖNIGSBERGER STR.	1	
		KÖNIGSBERGER STR. / OSTPREUßENDAMM	1	
		KRANOLDPLATZ	1	
		LANDWEG / LICHTERFELDER RING / OSDORFER STR	1	
		LANKWITZER STR.	1	
		LEONORENSTR.	2	
		MAERCKERWEG	1	
		MALTESERSTR.	1	
		OBERHOFER WEG	1	
	OSDORFER STR.	2		
	OSDORFER STR. / CELSIUSSTR.	1		
	OSDORFER STR. / OSTPREUßENDAMM	1		
	OSTPREUßENDAMM	1		
	PREYSINGSTR.	1		
	RINGSTR.	1		
	TAUTENBURGER STR.	1		
	ST Ergebnis			43
	46 Ergebnis			53
47	TE	ALT-MARIENDORF / BRITZER STR. / REIßBECKSTR. / RIXDORFER STR.	1	
		AN DER HEILANDSWEIDE / HANIELWEG / MARIENFELDER ALLEI	1	
		ANKOGELWEG	1	
		BAHNHOFSTR. / GOLTZSTR.	1	
		BARNETSTR. / GROß-ZIETHENER STR. / LICHTENRADER DAMM	1	
		BARNETSTR. / ROTENKRUGER WEG / STEINSTR	1	
		BELßSTR. / ESTERSSTR.	1	
		BORNHAGENWEG / NAHARIYASTR	1	
		BRANDAUSTR. / DAIMLERSTR.	1	
		BRITZER STR. / ROTKOPFWEG	1	

Häufigkeitsverteilung 2004			
Pol.Abschnitt	Bezirk	Ort	Ergebnis
47	TE	BUCKOWER CHAUSSEE / LICHTENRADER DAMM / MARIENDORFER DAMM / MARIENFELDER CHAUSSE	2
		DAIMLERSTR.	1
		DIEDERSDORFER WEG / MARIENFELDER ALLEE / STRAÙE 49C	1
		EGESTORFFSTR. / MOTZENER STR. / SCHICHAUWEG	2
		FEHLINGSTR. / GRIMMSTR. / LICHTENRADER DAMM	2
		FURKASTR. / HUNDSTEINWEG	1
		GREULICHSTR. / STEGERWALDSTR	1
		GROßBEERENSTR.	1
		GROß-ZIETHENER STR.	2
		GROß-ZIETHENER STR. / NAHARIYASTR	1
		HENDONSTR.	1
		HILBERTSTR. / LORTZINGSTR. / MOZARTSTR. / WOLZIGER ZEILI	1
		HILDBURGHAUSER STR. / STRAÙE 490 / FRIEDENFELSER STR	1
		HUNDSTEINWEG / KÖRTINGSTR. / MARIENDORFER DAMM	1
		KETTINGER STR.	1
		KÜSTRINER STR. / RATHENOWER STR.	1
		LICHTENRADER DAMM	3
		MALTESERSTR.	1
		MARIENDORFER DAMM	3
		MARIENDORFER DAMM / SÄNTISSTR. / TAUERNALLEE	1
		MARIENFELDER ALLEE	2
		MARIENFELDER ALLEE / STEGERWALDSTR	1
		MAXIMILIAN-KALLER-STR	1
		MOTZENER STR.	1
		MOZARTSTR.	1
		NAHMITZER DAMM	1
		QUARZWEG / TAUERNALLEE	1
		RACKEBÜLLER WEG	1
		SÄNTISSTR.	1
		STEGERWALDSTR.	2
		STEINSTR.	1
		TIRSCHENREUTHER RING	1
		WÜNSDORFER STR.	1
TE Ergebnis			53
47 Ergebnis			53
Gesamtergebnis			355

Häufigkeitsverteilung 2004				
Pol.Abschnitt	Bezirk	Ort	Ergebnis	
51	NK	ALT-RUDOW	1	
		ASCHERSLEBENER WEG / GEFLÜGELSTEIG / GROß-ZIETHENER CHAUSSEE	1	
		EUGEN-BOLZ-KEHRE / FRITZ-ERLER-ALLEE / LÖWENSTEINRING	1	
		FLEISCHERSTR.	2	
		FRITZ-ERLER-ALLEE	1	
		FRITZ-ERLER-ALLEE / LIPSCHITZALLEE	1	
		FRITZ-ERLER-ALLEE / NEUKÖLLNER STR	1	
		GEFLÜGELSTEIG / KAPAUNENSTR	1	
		GROß-ZIETHENER CHAUSSEE	4	
		GROß-ZIETHENER CHAUSSEE / NEUDECKER WEG / ALT-RUDOW / WALTERSDORFER CHAUSSEE	1	
		GROß-ZIETHENER CHAUSSEE / STRAßE 200	1	
		IMBUSCHWEG / JOHANNISTHALER CHAUSSEE	1	
		JOHANNISTHALER CHAUSSEE	1	
		KANALSTR. / KÖPENICKER STR. / AUGUST-FROEHLICH-STR	2	
		KÄTHE-DORSCH-RING	1	
		LIPSCHITZALLEE	4	
		LIPSCHITZALLEE / RUDOWER STR	1	
		LIPSCHITZALLEE / ULRICH-VON-HASSELL-WEG	1	
		MEIBNER WEG / WUTZKYALLEE / ZITTAUER STR	1	
		NEUKÖLLNER STR. / ZWICKAUER DAMM / STUBENRAUCHSTR	2	
		PETUNIENWEG	1	
		RUDOWER STR.	2	
		SCHÖNBERGWEG / MACKEBENWEG	1	
		THEODOR-LOOS-WEG / FEUCHTWANGERWEG	1	
		TISCHLERZEILE / KÖLNER DAMM / JOHANNISTHALER CHAUSSEE	1	
		WALTERSDORFER CHAUSSEE	1	
		WABMANNSDORFER CHAUSSEE	1	
		WUTZKYALLEE	1	
		ZITTAUER STR.	1	
		NK Ergebnis		
51 Ergebnis			39	
52	NK	KOTTBUSSE DAMM / URBANSTR. / HERMANNPLATZ / SONNENALLEE	4	
	NK Ergebnis			4
	KB	BAERWALDBRÜCKE	1	
		BAERWALDSTR. / GNEISENAUSTR	1	
		BAERWALDSTR. / URBANSTR.	1	
		BARUTHER STR. / NOSTITZSTR.	1	
		BERGMANNSTR. / FRIESENSTR.	1	
		BERGMANNSTR. / KREUZBERGSTR. / MEHRINGDAMM	1	
		BERGMANNSTR. / SOLMSSTR.	1	
		BLÜCHERSTR. / BRACHVOGELSTR. / MITTENWALDER STR	1	
		BLÜCHERSTR. / MEHRINGDAMM / OBENTRAUTSTR.	2	
		BLÜCHERSTR. / URBANSTR.	1	
		BLÜCHERSTR. / ZOSSENER STR.	2	
		BÖCKHSTR. / BÜRKNERSTR. / KOTTBUSSE DAMM / SCHÖNLEINSTR.	3	
		BOELCKESTR. / DUDENSTR. / KATZBACHSTR.	1	
		COLUMBIADAMM / FRIESENSTR.	1	
		DUDENSTR.	1	
		DUDENSTR. / MEHRINGDAMM / TEMPELHOFFER DAMM / PLATZ DER LUFTBRÜCKE	1	
		GNEISENAUSTR. / MEHRINGDAMM / YORCKSTR	2	
		GNEISENAUSTR. / MITTENWALDER STR	1	
		GNEISENAUSTR. / SÜDSTERN	1	
		GNEISENAUSTR. / ZOSSENER STR.	2	
		GRAEFESTR. / URBANSTR.	1	
		GROßBEERENSTR.	1	
		GROßBEERENSTR. / OBENTRAUTSTR.	1	

Häufigkeitsverteilung 2004					
Pol.Abschnitt	Bezirk	Ort	Ergebnis		
52	KB	HASENHEIDE	1		
		JAHNSTR. / SCHÖNLEINSTR. / URBANSTR.	2		
		KATZBACHSTR. / YORCKSTR.	1		
		KÖRTESTR.	2		
		KOTTBUSSE DAMM / MAYBACHUFER / PLANUFER / KOTTBUSSE BRÜCKE	1		
		MEHRINGDAMM	1		
		METHFESSELSTR.	1		
		MÖCKERNSTR. / OBENTRAUTSTR.	1		
		NOSTITZSTR.	1		
		OBENTRAUTSTR.	1		
		TEMPELHERRENSTR. / URBANSTR.	1		
		TEMPELHOFER UFER / WATERLOO-UFER / HALLESCHER-TOR-BRÜCKE	1		
		WATERLOO-UFER	1		
		YORCKSTR.	3		
		YORCKSTR. / YORCKSTR.	1		
KB Ergebnis			48		
52 Ergebnis			52		
53	KB	ADMIRALSTR. / KOTTBUSSE STR. / REICHENBERGER STR. / SKALITZER STR. / ADALBERTSTR.	1		
		BEVERNSTR. / OBERBAUMSTR. / OPPELNER STR. / SCHLESISCHE STR. / SKALITZER STR. /	1		
		BRANDESSTR. / ALTE JAKOBSTR. / LINDENSTR.	1		
		CHARLOTTENSTR.	1		
		FALCKENSTEINSTR. / OBERBAUMSTR.	2		
		FRANZ-KLÜHS-STR. / LINDENSTR.	1		
		FRIEDRICHSTR.	1		
		GITSCHINER STR.	3		
		GITSCHINER STR. / PRINZENSTR.	2		
		HALLESCHES UFER / SCHÖNEBERGER STR. / SCHÖNEBERGER BRÜCKE	1		
		KOCHSTR. / MARKGRAFENSTR.	1		
		KÖTHENER STR.	1		
		KOTTBUSSE STR.	1		
		LUCKAUER STR. / SEBASTIANSTR.	1		
		MANTEUFFELSTR.	1		
		MANTEUFFELSTR. / ORANIENSTR. / SKALITZER STR. / WIENER STR.	1		
		MARIANNENSTR. / NAUNYNSTR.	1		
		MARIANNENSTR. / REICHENBERGER STR.	1		
		OPPELNER STR. / SKALITZER STR.	1		
		ORANIENSTR.	2		
		ORANIENSTR. / ADALBERTSTR.	1		
		ORANIENSTR. / MORITZPLATZ	2		
		RITTERSTR. / LINDENSTR.	1		
		SKALITZER STR.	3		
		SKALITZER STR. / SKALITZER STR.	1		
		WALDEMARSTR. / ADALBERTSTR.	1		
		WRÄNGELSTR.	1		
		KB Ergebnis			35
		TP		VOR DEM SCHLESISCHEN TOR / PUSCHKINALLEE / AM FLUTGRABEN	1
		TP Ergebnis			1
		53 Ergebnis			36
		54	NK	ARONSSTR.	1
				ARONSSTR. / DIESELSTR.	1
ERKSTR. / SONNENALLEE / WILDENBRUCHSTR.	1				
GRENZALLEE	1				
GRENZALLEE / DAMMWEG / SONNENALLEE	1				
HARZER STR.	1				

Häufigkeitsverteilung 2004			
Pol.Abschnitt	Bezirk	Ort	Ergebnis
54	NK	HERTZBERGSTR. / RICHARDPLATZ	1
		HOBRECHTSTR.	1
		INNSTR. / STUTTGARTER STR.	1
		LAHNSTR.	2
		NAUMBURGER STR.	1
		RICHARDPLATZ	1
		ROSEGGERSTR. / SONNENALLEE	1
		ROSEGGERSTR. / WILHELM-BUSCH-STR.	1
		SAALESTR.	1
		SAALESTR. / WIPPERSTR.	1
		SAALESTR. / ZEITZER STR.	1
		SONNENALLEE	1
		SONNENALLEE / TREPTOWER STR.	1
		TEUPITZER STR.	1
WILDENBRUCHSTR.	1		
NK Ergebnis			22
54 Ergebnis			22
55	NK	100 AS BRITZER DAMM HAUPTFB ZW AS BRITZER D U AS	2
		ALLERSTR. / SCHILLERPROMENADE	1
		ANZENGRUBERSTR. / KARL-MARX-STR.	1
		BENDASTR. / KRANOLDPLATZ	1
		BODDINSTR. / HERMANNSTR.	2
		BRIESESTR. / KARL-MARX-STR.	1
		BRITZER DAMM	1
		BRITZER DAMM / JAHNSTR.	1
		BRITZER DAMM / WEDERSTR. / 100 AS BRITZER DAMM AUSFAHRT N	
		BRITZER DAMM >S	2
		BUSCHKRUGALLEE	1
		BUSCHKRUGALLEE / SIEVERSUFER	1
		DELBRÜCKSTR. / HERMANNSTR. / HERTASTR. / MARIENDORFER WEG	1
		DELBRÜCKSTR. / KARL-MARX-STR. / WALTERSTR	1
		EMSER STR.	1
		EMSER STR. / ILSESTR.	1
		EMSER STR. / KARL-MARX-STR. / SAALESTR.	1
		FLUGHAFENSTR.	2
		FLUGHAFENSTR. / HERMANNSTR.	2
		FLUGHAFENSTR. / KARL-MARX-STR	4
		HASENHEIDE / HERMANNSTR. / KARL-MARX-STR. / HERMANNPLATZ	3
		HERMANNBRÜCKE	1
		HERMANNSTR.	4
		HERMANNSTR. / HERRFURTHSTR. / WERBELLINSTR.	2
		HERMANNSTR. / JONASSTR.	1
		HERMANNSTR. / KRANOLDSTR.	1
		HERMANNSTR. / LEINSTR.	1
		HERMANNSTR. / LEYKESTR.	1
		HERMANNSTR. / SILBERSTEINSTR.	1
		HERRFURTHSTR.	1
		JONASSTR.	1
		JULIUSSTR.	1
		KARL-MARX-STR.	4
		KARL-MARX-STR. / KARL-MARX-PLATZ	1
		KARL-MARX-STR. / KIENITZER STR	1
		KARL-MARX-STR. / THOMASSTR. / KARL-MARX-PLATZ	1
		KOPFSTR.	1
		KOPFSTR. / MORUSSTR.	1
		LAUTERBERGER STR.	1
		LICHTENRADER STR.	1
		ODERSTR.	1
OKERSTR.	1		

Häufigkeitsverteilung 2004			
Pol.Abschnitt	Bezirk	Ort	Ergebnis
55	NK	RUNGIUSSTR.	1
		SCHIERKER STR.	1
		SELCHOWER STR. / WEISESTR.	1
		SILBERSTEINSTR.	1
		THOMASSTR.	2
		WERBELLINSTR. / HANS-SCHIFTAN-STR	2
NK Ergebnis			66
55 Ergebnis			66
56	NK	BLASCHKOALLEE / BRITZER DAMM / GRADESTR	1
		BLASCHKOALLEE / BUSCHKRUGALLEE / SPÄTHSTR	1
		BRITZER DAMM	1
		BRITZER DAMM / FULHAMER ALLEE / TEMPELHOFER WEG	2
		BRUNO-TAUT-RING / GRÜNER WEG	1
		BUCKOWER DAMM / MOLLNERWEG	2
		BUSCHKRUGALLEE	1
		BUSCHKRUGALLEE / FRANZ-KÖRNER-STR. / HAARLEMER STR	2
		BUSCHKRUGALLEE / PARCHIMER ALLEE	1
		FRITZ-ERLER-ALLEE	1
		FRITZ-ERLER-ALLEE / GRÜNER WEG / GUTSCHMIDTSTR. / KOLIBRIWEG	1
		FRITZ-REUTER-ALLEE	1
		FULHAMER ALLEE	1
		GRADESTR. / TEMPELHOFER WEG	1
		HAARLEMER STR. / SPÄTHSTR.	2
		HANNEMANNSTR.	1
		MOHRINER ALLEE	1
		PARCHIMER ALLEE	1
		QUARZWEG	3
		RUDOWER STR.	3
		RUNGIUSSTR.	1
		SEVERINGSTR. (ENDE)	1
		STELZENWEG	1
TÖPCHINER WEG	1		
WARMENSTEINACHER STR.	1		
NK Ergebnis			33
56 Ergebnis			33
57	FH	BÄNSCHSTR.	1
		BERSARINPLATZ	1
		BERSARINPLATZ / RIGAER STR	1
		DANZIGER STR. / LANDSBERGER ALLEE / PETERSBURGER STR	3
		DIESTELMEYERSTR. / FRIEDENSTR. / KOPPENSTR.	1
		ELDENAER STR.	2
		FRIEDENSTR. / KARL-MARX-ALLEE / PALISADENSTR. / WEIDENWEG	1
		LANDSBERGER ALLEE	1
		MATTHIASSTR. / LANDSBERGER ALLEE	1
		PETERSBURGER STR.	1
		PETTENKOFERSTR.	3
		PETTENKOFERSTR. / SCHREINERSTR.	1
		PETTENKOFERSTR. / VOIGTSTR.	1
		PLATZ DER VEREINTEN NATIONEN / PLATZ DER VEREINTEN NATIONEN	1
		PROSKAUER STR. / RIGAER STR.	1
		RICHARD-SORGE-STR. / LANDSBERGER ALLEE	1
		RIGAER STR.	2
		STRABMANNSTR. / PETERSBURGER STR.	1
WEIDENWEG	1		
FH Ergebnis			25
57 Ergebnis			25
58	FH	AN DER MICHAELBRÜCKE / HOLZMARKTSTR. / LICHTENBERGER STR.	1

Häufigkeitsverteilung 2004					
Pol.Abschnitt	Bezirk	Ort	Ergebnis		
58	FH	ANDREASSTR. / HOLZMARKTSTR. / STRALAUER PLATZ / AN DER SCHILLINGBRÜCKE	1		
		ANDREASSTR. / KARL-MARX-ALLEE / LEBUSER STR	1		
		BOXHAGENER STR. / GRYPHIUSSTR.	1		
		COLBESTR. / FRANKFURTER ALLEE	1		
		EHRENBERGSTR. / STRALAUER ALLEE	1		
		ELSENBRÜCKE (SPREE)	2		
		ELSENSTR. / ALT-STRALAU / MARKGRAFENDAMM / STRALAUER ALLEE	1		
		ERICH-STEINFURTH-STR.	1		
		FINOWSTR. / ODERSTR.	1		
		FRANKFURTER ALLEE	2		
		FRANKFURTER ALLEE / JESSNERSTR. / PETTENKOFERSTR	2		
		FRANKFURTER ALLEE / JUNGSTR. / VOIGTSTR	1		
		FRANKFURTER ALLEE / MAINZER STR	1		
		FRANKFURTER ALLEE / SAMARITERSTR	1		
		GRÜNBERGER STR.	2		
		GRÜNBERGER STR. / WARSCHAUER STR.	1		
		GRYPHIUSSTR. / JUNGSTR. / WESERSTR.	1		
		GUBENER STR. / WARSCHAUER STR.	1		
		HOLTEISTR.	1		
		KARL-MARX-ALLEE	5		
		KOPERNIKUSSTR. / WARSCHAUER STR.	1		
		KOPPENSTR. / LANGE STR.	1		
		KROSSENER STR.	1		
		LICHTENBERGER STR. / SINGERSTR.	1		
		MARCHLEWSKISTR. / WARSCHAUER STR. / WARSCHAUER BRÜCKE	1		
		MARKGRAFENDAMM	2		
		MARKGRAFENDAMM / PERSIUSSTR.	1		
		MODERSOHNBRÜCKE	1		
		NAGLERSTR. / STRALAUER ALLEE	1		
		REVALER STR. / MODERSOHNSTR.	1		
		REVALER STR. / WARSCHAUER STR.	2		
		SEUMESTR. / WÜHLISCHSTR.	1		
		STRALAUER ALLEE / MODERSOHNSTR.	1		
		STRASSE DER PARISER KOMMUNE / KARL-MARX-ALLEE	2		
		WARSCHAUER PLATZ	2		
		WARSCHAUER STR.	3		
		FH Ergebnis			51
		58 Ergebnis			51
		Gesamtergebnis			324

Häufigkeitsverteilung 2004			
Pol.Abschnitt	Bezirk	Ort	Ergebnis
61	HS	AHRENSFELDER CHAUSSEE	1
		AHRENSHOOPER STR.	1
		ALTENHOFER STR.	2
		AM BREITEN LUCH / RÜDICKENSTR.	1
		AN DER MARGARETENHÖHE / WARTENBERGER WEG	1
		BAHNHOFSTR.	1
		BIESENBROWER STR.	2
		BIESENBROWER STR. / WARTINER STR.	1
		BIESTERFELDER STR. / MALCHOWER WEG / STRAÙE 142	1
		BÜRKNERSFELDER STR.	1
		CHOPINSTR. / HANSASTR. / INDIRA-GANDHI-STR	1
		DORFSTR.	1
		DORFSTR. / LINDENBERGER STR.	3
		EDGARSTR. / GEHRENSEESTR. / NORBERTSTR.	1
		FALKENBERGER CHAUSSEE	6
		FALKENBERGER CHAUSSEE / AM BREITEN LUCH	1
		FALKENBERGER CHAUSSEE / EGON-ERWIN-KISCH-STR. / PABLO-PICASSO-STR.	1
		FALKENBERGER CHAUSSEE / HANSASTR. / MALCHOWER WEG / DARßER STR.	2
		FALKENBERGER CHAUSSEE / PRENDENER STR. / VINCENT-VAN-GOGH-STR.	1
		FALKENBERGER CHAUSSEE / RÜDICKENSTR. / ZINGSTER STR	2
		FALKENBERGER CHAUSSEE / WELSESTR	1
		FALKENBERGER CHAUSSEE / WUSTROWER STR	1
		FERDINAND-SCHULTZE-STR.	1
		FREIENWALDER STR. / GROÙE-LEEGE-STR	1
		GÄRTNERSTR. / LEUENBERGER STR.	1
		GÄRTNERSTR. / MARZAHNER STR. / RHINSTR.	1
		GEHRENSEESTR. / MALCHOWER WEG / WARTENBERGER STR. / SEEFELDER STR.	1
		GENSLERSTR.	1
		HANSASTR.	2
		HAUPTSTR.	1
		HOHENSCHÖNHAUSER STR.	1
		INDIRA-GANDHI-STR	1
		JOSEF-HÖHN-STR.	1
		KONRAD-WOLF-STR.	3
		KONRAD-WOLF-STR. / OBERSEESTR.	1
		KONRAD-WOLF-STR. / REICHENBERGER STR	1
		LIEBENWALDER STR.	1
		MALCHOWER WEG / PRIVATSTR. 2	1
		MARIE-ELISABETH-VON-HUMBOLDT-STR	1
		NEUBRANDENBURGER STR.	1
		ORANKESTR.	1
		PABLO-PICASSO-STR.	2
		RANDOWSTR.	2
		RHINSTR.	1
		RHINSTR. / STRAÙE 150	1
		RIBNITZER STR. / DARßER STR.	1
		ROTKAMP	1
		WARNEMÜNDER STR. / ROSTOCKER STR.	1
		WARNITZER STR.	1
		WARTENBERGER STR.	1
WEIßENSEER WEG	1		
WUSTROWER STR.	1		
ZINGSTER STR.	2		
HS Ergebnis			70
61 Ergebnis			70
62	MZ	ALLEE DER KOSMONAUTEN	3
		ALLEE DER KOSMONAUTEN / ALLEE DER KOSMONAUTEN	1

Häufigkeitsverteilung 2004					
Pol.Abschnitt	Bezirk	Ort	Ergebnis		
62	MZ	ALLEE DER KOSMONAUTEN / LANDSBERGER ALLEE / RAOUL-WALLENBERG STR.	3		
		ALTENTREPTOWER STR. / BLUMBERGER DAMM	1		
		AMANLISWEG	1		
		BITTERFELDER STR. / WOLFENER STR.	1		
		BLUMBERGER DAMM	1		
		BORKHEIDER STR.	1		
		BOSCHPOLER STR. / ALLEE DER KOSMONAUTEN	1		
		BUCKOWER RING	1		
		BUCKOWER RING / BUCKOWER RING	1		
		EISENACHER STR.	1		
		ELISABETHSTR. / ALLEE DER KOSMONAUTEN	1		
		FLÄMINGSTR. / EICHHORSTER STR. / HAVEMANNSTR	1		
		GARZAUER STR. / HANS-FALLADA-STR. / CECILIENSTR	1		
		GERAER RING	1		
		GLAMBECKER RING / BLUMBERGER DAMM	1		
		GLAMBECKER RING / BLUMBERGER DAMM / MEHROWER ALLEE	3		
		GLAMBECKER RING / GRUMSINER STR.	1		
		HABICHTSHORST / KÖPENICKER STR.	1		
		HÄNFLINGSTEIG	1		
		HELENE-WEIGEL-PLATZ	1		
		JAN-PETERSEN-STR.	1		
		JAN-PETERSEN-STR. / RAOUL-WALLENBERG-STR	1		
		KARL-HOLTZ-STR.	1		
		KEMBERGER STR. / HAVEMANNSTR.	1		
		KÖPENICKER STR.	3		
		KÖPENICKER STR. / PAULINENAUER STR	1		
		LANDSBERGER ALLEE	1		
		LANDSBERGER ALLEE / MÄRKISCHE ALLEE / MARZAHNER BRÜCKE	1		
		LEA-GRUNDIG-STR.	2		
		LUDWIG-RENN-STR.	1		
		MANKSWEG / PEKRUNSTR.	1		
		MÄRKISCHE ALLEE	3		
		MÄRKISCHE ALLEE / MÄRKISCHE ALLEE	1		
		MARZAHNER CHAUSSEE / ALLEE DER KOSMONAUTEN	1		
		MARZAHNER CHAUSSEE / COSWIGER STR.	1		
		MARZAHNER PROMENADE	1		
		MARZAHNER PROMENADE / MÄRKISCHE ALLEE	1		
		MEHROWER ALLEE	1		
		METTLACHER STR. / JOACHIM-RINGELNATZ-STR	1		
		PEKRUNSTR. / AUERSBERGSTR.	1		
		PRIGNITZSTR.	1		
		PYRAMIDENRING / RHINSTR.	1		
		RAOUL-WALLENBERG-STR	1		
		RHINSTR. / LANDSBERGER ALLEE	2		
		RINGENWALDER STR. / HOHENSAAATENER STR	1		
		RUDOLF-LEONHARD-STR. / HOHENSAAATENER STR. / BLUMBERGER DAMM	1		
		SCHWARZWURZELSTR.	1		
		SIEGMARSTR. / CECILIENSTR.	1		
		SPINATWEG	1		
		STRABE 13	1		
		WARENER STR. / RAPSWEG / BLUMBERGER DAMM	1		
		WEIßENHÖHER STR.	2		
		WITTENBERGER STR. / NIEMEGKER STR.	1		
		WÖRLITZER STR.	2		
		WUHLESTR. / BUCKOWER RING	1		
		MZ Ergebnis			71
		62 Ergebnis			71
		63	LB	ALFREDSTR. / FRANKFURTER ALLEE	3

Häufigkeitsverteilung 2004			
Pol.Abschnitt	Bezirk	Ort	Ergebnis
63	LB	ANTON-SAEFKOW-PLATZ / FRANZ-JACOB-STR. / KARL-LADE-STR	1
		ARENDSWEG / LANDSBERGER ALLEE	1
		BERNHARD-BÄSTLEIN-STR.	2
		BORNITZSTR.	2
		BÜRGERHEIMSTR. / FANNINGERSTR.	1
		ELLI-VOIGT-STR	1
		FRANKFURTER ALLEE	1
		FRANKFURTER ALLEE / GÜRTELSTR. / MÖLLENDORFFSTR	1
		FRANKFURTER ALLEE / RUSCHESTR. / SCHULZE-BOYSEN-STR	1
		HERZBERGSTR.	1
		HOHENSCHÖNHAUSER STR. / OTTO-MARQUARDT-STR.	2
		JOSEF-ORLOPP-STR. / RUSCHESTR. / VULKANSTR.	1
		JOSEF-ORLOPP-STR. / STORKOWER STR. / MÖLLENDORFFSTR	1
		LANDSBERGER ALLEE	2
		LANDSBERGER ALLEE / WEIßENSEER WEG	2
		MÖLLENDORFFSTR.	1
		OTTO-MARQUARDT-STR.	1
		PARKAUE / MÖLLENDORFFSTR	1
		RÜDIGERSTR. / WOTANSTR.	1
		RUSCHESTR.	1
		SIEGFRIEDSTR.	3
STORKOWER STR.	1		
VULKANSTR. / ELLI-VOIGT-STR	1		
VULKANSTR. / LANDSBERGER ALLEE	1		
LB Ergebnis			34
63 Ergebnis			34
64	LB	ALFRED-KOWALKE-STR. / FRANZ-METT-STR	1
		ALT-FRIEDRICHSELMASSE	2
		AM TIERPARK	1
		AM TIERPARK / RHINSTR. / ALT-FRIEDRICHSELMASSE	2
		AM TIERPARK / SEWANSTR.	2
		BAIKALSTR. / BALATONSTR. / VOLKRADSTR	1
		BLOCKDAMMWEG	1
		BOXHAGENER STR. / HIRSCHBERGER STR. / KYNASTSTR. / MARKTSTR.	3
		EGMONTSTR. / ROSENFELDER STR.	1
		EHRlichSTR. / TRESKOWALLEE	1
		EINBECKER STR. / ROSENFELDER STR.	1
		FRANKFURTER ALLEE / ROSENFELDER STR. / ALT-FRIEDRICHSELMASSE	3
		GENSINGER STR.	1
		GENSINGER STR. / ALT-FRIEDRICHSELMASSE	1
		GODESBERGER STR. / KÖNIGSWINTERSTR	1
		GUNDELFINGER STR. / MARKSBURGSTR	1
		HIRSCHBERGER STR. / SCHREIBERHAUER STR.	1
		HÖNOWER STR. / WALDOWALLEE / TRESKOWALLEE	1
		ILSESTR. / MARKSBURGSTR. / WALKÜRENSTR	1
		IRENENSTR.	1
		KARLSHORSTER STR. / NÖLDNERSTR.	1
		KÖPENICKER ALLEE / VERLÄNGERTE WALDOWALLEE	1
		LÜCKSTR. / RUMMELSBURGER STR. / SEWANSTR.	1
		LÜCKSTR. / WÖNNICHSTR.	1
		MARGARETENSTR.	1
		MARKTSTR. / SCHREIBERHAUER STR.	2
		RHEINSTEINSTR.	1
		RHINSTR. / ROSENFELDER RING / SEDDINER STR	3
		RIBBECKER STR. / RUMMELSBURGER STR. / VOLKRADSTR.	1
		RÖMERWEG	1
		RUMMELSBURGER STR. / SEWANSTR.	2
		TRESKOWALLEE	3
		WÖNNICHSTR.	1

Häufigkeitsverteilung 2004			
Pol.Abschnitt	Bezirk	Ort	Ergebnis
64	LB		46
64 Ergebnis			46
65	TP	ADLERGESTELL	2
		AKELEIWEG	1
		ALT-TREPTOW / PUSCHKINALLEE	1
		AM FALKENBERG	1
		AM TREPTOWER PARK	1
		BAUMSCHULENSTR.	1
		BAUMSCHULENSTR. / KÖPENICKER LANDSTR	1
		BEHRINGSTR.	1
		BOHNSDORFER WEG / EWALDSTR.	1
		BUNTZELSTR.	1
		BUNTZELSTR. / DORFPLATZ / PARCHWITZER STR	1
		COLONIAALLEE	1
		DAHMESTR.	1
		DAHMESTR. / WALTERSDORFER STR.	1
		DORFPLATZ	1
		ECKSTEINWEG / STERNDAMM	1
		EICHBUSCHALLEE / KÖPENICKER LANDSTR	1
		EICHENSTR.	1
		EISENHUTWEG	1
		ELSENSTR. / AM TREPTOWER PARK	1
		EWALDSTR. / WEIDENWEG	1
		FENNSTR. / SCHNELLERSTR.	1
		FLORIAN-GEYER-STR.	1
		GEMEINSCHAFTSSTR. / GENOSSENSCHAFTSSTR	1
		GLANZSTR.	1
		GLIENICKER WEG / ZINSGUTSTR	1
		GRÜNAUER STR. / NORMANNENSTR.	1
		HARTRIEGELSTR.	1
		HEIDEKAMPWEG	1
		HEIDELBERGER STR.	1
		HERWEGHSTR. / STERNDAMM	1
		HOEVELSTR. / STERNDAMM	1
		HUSSTR.	1
		KASPERSTR. / SCHÖNEFELDER CHAUSSEE	1
		KIEFHOLZSTR.	1
		KÖLLNISCHE STR. / SCHNELLERSTR	1
		KÖNIGSHEIDEWEG / REDWITZGANG	1
		KÖNIGSHEIDEWEG / STERNDAMM	1
		KÖPENICKER LANDSTR. / LAKEGRUND	1
		KÖPENICKER STR.	1
		LINDHORSTWEG	1
		LOHMÜHLENSTR.	1
		LOHMÜHLENSTR. / KARL-KUNGER-STR	1
		MICHAEL-BRÜCKNER-STR.	1
		MICHAEL-BRÜCKNER-STR. / HASSELWERDERSTR	2
		MICHAEL-BRÜCKNER-STR. / STERNDAMM	2
ORTOLFSTR.	1		
SCHNELLERSTR.	2		
SEMMELWEISSTR.	1		
SONNENALLEE / BAUMSCHULENSTR. / HEIDEKAMPWEG / SÜDOSTALLEE	1		
STERNDAMM	2		
STROHBLUMENWEG / AM FALKENBERG / GRÜNAUER STR	1		
SÜDOSTALLEE	1		
WALDSTR.	1		
WALTERSDORFER STR.	1		
WEGEDORNSTR.	1		
WILDENBRUCHSTR.	1		
TP Ergebnis			62

Häufigkeitsverteilung 2004			
Pol.Abschnitt	Bezirk	Ort	Ergebnis
65 Ergebnis			62
66	KP	ALT-KÖPENICK / GRÜNSTR. / MÜGGELHEIMER STR. / LANGE BRÜCKE (DAHME)	1
		AM KIETZER FELD / GRÜNE TRIFT	1
		AMTSSTR. / LANDJÄGERSTR.	1
		DOROTHEENSTR.	1
		DOROTHEENSTR. / WENDENSCHLOßSTR.	1
		ERWIN-BOCK-STR.	1
		GOSENER LANDSTR.	1
		GRÜNAUER STR.	2
		IGELSTEIG	1
		KARLSTR.	1
		KRAMPENBURGER WEG	1
		KRUGAUER STEIG / VETSCHAUER ALLEE	1
		MÜGGELHEIMER STR. / WENDENSCHLOßSTR.	1
		MÜGGELSCHLÖßCHENWEG	1
		PABLO-NERUDA-STR.	1
		REGATTASTR.	1
		RUDOWER STR.	1
		SALVADOR-ALLENDE-STR. / PABLO-NERUDA-STR. / MÜGGELSCHLÖßCHENWEG	1
		SCHNELLSTR.(B 96A)	1
		STRABE 244 / WENDENSCHLOßSTR.	1
STRABE ZUM MÜGGELTURM	1		
WENDENSCHLOßSTR.	5		
KP Ergebnis			27
66 Ergebnis			27
67	KP	ALBERT-SCHWEITZER-STR.	1
		ALBERT-SCHWEITZER-STR. / LINDENALLEE	1
		AN DER WUHLHEIDE / EDISONSTR. / ROEDERNSTR. / RUMMELSBURGER STR. / TRESKOWALLEE	3
		AN DER WUHLHEIDE / NIXENSTR.	1
		ANNENALLEE / BAHNHOFSTR.	1
		ASCHENBRÖDELSTR. / EITELSDORFER STR. / MAHLSDORFER STR	1
		ABMANNSTR.	1
		BAHNHOFSTR.	1
		BAHNHOFSTR. / SEELENBINDERSTR.	1
		BELLEVUESTR.	1
		BIRNBAUMER STR. / HOERNLESTR. / KAULSDORFER STR	1
		BÖLSCHESTR.	1
		BRUNO-WILLE-STR.	1
		CHARLOTTE-E.-PAULY-STR. / MÜGGELSEEDAMM / SPREESTR	1
		EDISONSTR. / HELMHOLTZSTR. / ZEPPELINSTR	1
		FILEHNER STR. / GESENER STR.	1
		FRIEDENSTR.	1
		FRIEDRICHSHAGENER STR.	3
		FÜRSTENWALDER DAMM	6
		GESENER STR.	1
		HÄMMERLINGSTR.	1
		HOHER WEG / FÜRSTENWALDER DAMM	1
		HOPPENDORFER STR. / KAULSDORFER STR. / MARKSTÄDTER STR	1
		KAULSDORFER STR. / MAHLSDORFER STR.	1
		KEPLERSTR. / RATHENAISTR.	1
		MAHLSDORFER STR.	1
		MÜGGELSEEDAMM	1
		MÜGGELSEEDAMM / WEG ZUR QUELLE / WIßLERSTR. / FÜRSTENWALDER DAMM	1
		NALEPASTR. / SIEMENSSTR. / WILHELMINENHOFSTR	1
		OSTENDSTR.	1
		RUMMELSBURGER LANDSTR. / SCHWARZER WEG	1

Häufigkeitsverteilung 2004			
Pol.Abschnitt	Bezirk	Ort	Ergebnis
67	KP	SALVADOR-ALLENDE-STR. / BELLEVUESTR. / FÜRSTENWALDER DAMM	1
		SEELLENBINDERSTR.	2
		STRABE NACH FICHTENAU	1
	KP Ergebnis		44
67 Ergebnis			44
68	HD	ACHARDSTR. / KÖNIGSHÜTTER WEG / ROGAUER WEC	1
		ADELE-SANDROCK-STR.	1
		ADOLFSTR. / AUGUSTSTR. / WAPLITZER STR	1
		ALICE-SALOMON-PLATZ / PETER-WEISS-GASSE / HELLERSDORFER STR.	2
		ALTE HELLERSDORFER STR.	1
		ALTE HELLERSDORFER STR. / ZOSSENER STR	1
		ALT-KAULSDORF	1
		ALT-MAHLSDORF	1
		ALT-MAHLSDORF / HÖNOWER STR. / HULTSCHINER DAMM	3
		AM LUPINENFELD / HÖNOWER STR.	1
		AM ROSENHAG / HÖNOWER STR.	1
		CHEMNITZER STR. / ULMENSTR.	1
		ELSENSTR. / HULTSCHINER DAMM	2
		ERNST-BLOCH-STR.	3
		ETKAR-ANDRE-STR. / JOHN-HEARTFIELD-STR	1
		GIESESTR. / HÖNOWER STR. / RIDBACHER STR.	1
		GOTHAER STR. / COTTBUSSE STR. / ALTE HELLERSDORFER STR	1
		GÖTZKEWEG / GRIEBENWEG	1
		GRIEBENWEG / ZOCHSTR.	1
		GROTTKAUER STR.	1
		GUTENBERGSTR. / HEINRICH-GRÜBER-STR.	1
		HEINRICH-GRÜBER-STR.	1
		HELLERSDORFER STR.	1
		HELLERSDORFER STR. / ALTE HELLERSDORFER STR	1
		HELLERSDORFER STR. / COTTBUSSE PLATZ	1
		HELLERSDORFER STR. / KASTANIENALLEE	1
		HÖNOWER STR.	1
		HÖNOWER STR. / RIESAER STR.	1
		HÖNOWER STR. / WILDROSENHÖLZ	1
		HOSEMANNSTR.	1
		HULTSCHINER DAMM	3
		HULTSCHINER DAMM / ROEDERNSTR.	1
		JANUSZ-KORCZAK-STR. / LIL-DAGOVER-GASSE / STENDALER STR	1
		JENAER STR.	1
		KASTANIENALLEE / ZOSSENER STR	1
		KAULBACHSTR. / LANDSBERGER STR.	1
		KLAUSDORFER STR.	1
		LASSANER STR.	1
		LEMKESTR.	2
		LOUIS-LEWIN-STR	1
		LUDWIGSLUSTER STR. / HELLERSDORFER STR	1
LUDWIGSLUSTER STR. / LUDWIGSLUSTER STR	1		
NAUMBURGER RING	1		
NEUENHAGENER STR. / WILHELMSMÜHLENWEC	1		
PETER-EDEL-STR.	1		
RIDBACHER STR. / WERNERSTR.	1		
RIESAER STR.	1		
RIESAER STR. / LEISNIGER STR. / LOUIS-LEWIN-STR	1		
SONNENKIEKER / KUMMEROWER RING	1		
STENDALER STR.	1		
TANGERMÜNDER STR. / ZOSSENER STR. / STENDALER STR.	1		
ULMENSTR.	1		
WERNERSTR.	1		
ZOSSENER STR.	2		

Häufigkeitsverteilung 2004			
Pol.Abschnitt	Bezirk	Ort	Ergebnis
68	HD Ergebnis		64
68 Ergebnis			64
Gesamtergebnis			418

Sonderuntersuchung Alkoholisierte Verkehrsunfallverursacher in Berlin



Impressum

Herausgeber: Der Polizeipräsident in Berlin

Redaktion: Stab des Polizeipräsidenten - Stabsbereich Verkehr
Sachgebiet Verkehrslagebild

Gestaltung: PPr St 1422, Dipl.-Ing.-Ök. K. Bergmann, 4664-901422

Erscheinungsweise: jährlich