

# Der Polizeipräsident in Berlin

Stab des Polizeipräsidenten

Stabsbereich Verkehr



## Sonderuntersuchung

"Alkoholisierte Verkehrsunfallverursacher"  
in Berlin  
2003

**Einer geht noch....  
oder  
Ein Gläschen in Ehren.....**

Im allgemeinen ist dagegen auch nichts einzuwenden. Den meisten Mitmenschen ist die Situation bekannt: Ein gelungenes Familienfest, der erfolgreiche Abschluss eines Vertrages oder ganz einfach die gesellige Runde netter Menschen. Es gibt viele Anlässe ein Gläschen zu leeren.

Wann aber wird aus dem "Genuss" Missbrauch, wann aus einer Laune eine Ordnungswidrigkeit oder Straftat?

Wie immer ist das Maß der Dinge von entscheidender Bedeutung.  
Dieses Maß ist die Atem- bzw. Blutalkoholkonzentration.

Der Blutalkoholspiegel ist von Relevanz, da er eine Schuldunfähigkeit des Täters begründen kann.

Wenn der Blutalkohol eine bestimmte Promillegrenze erreicht bzw. überschreitet, wird dies je nach Höhe, nach Fahrweise oder nach Folgen als Ordnungswidrigkeit oder Straftat geahndet. Bereits ab einem Blutalkoholgehalt von 0,5 Promille ist ein Fahrverbot vorgesehen. Ab hier erfolgt in jedem Fall ein Eintrag in das Verkehrszentralregister in Flensburg. Ab einer Blutalkoholkonzentration von 1,11 Promille gilt das Führen eines Kraftfahrzeuges wegen absoluter Fahruntüchtigkeit auch bei unfallfreier Fahrweise in jedem Fall als Straftat.

So heißt es im Strafgesetzbuch wer im Verkehr ein Fahrzeug (auch Fahrrad) führt, obwohl er infolge eines Rauschzustandes zur sicheren Führung nicht in der Lage ist, muss mit einer Freiheitsstrafe bis zu einem Jahr oder Geldstrafe rechnen (§ 316 StGB); wer hierbei eine Gefahr für Leben oder Gesundheit eines anderen herbeiführt, kann mit Freiheitsentzug bis zu fünf Jahren oder Geldstrafe (§§ 315 c StGB) bestraft werden..

Dies ist die eine Seite des übermäßigen Alkoholgenusses, und wie sieht die andere Seite aus?

Nach der offiziellen Statistik des Deutschen Verkehrssicherheitsrates werden bundesweit jährlich rund 200.000 Fälle von Fahrten unter Alkoholeinfluss erfasst. Dem steht jedoch nach Meinung von Experten eine mutmaßliche Dunkelziffer von etwa 120 Millionen Fällen gegenüber.

Das Dunkelfeld von Trunkenheitsfahrten liegt in Deutschland nach H.-P. Krüger bei etwa 1:600, das bedeutet, dass von ca. 600 Fahrten mit einer Blutalkoholkonzentration von 0,8 Promille und mehr nur eine Fahrt entdeckt wird.

Das Dunkelfeld definiert sich als Größenordnung der Fälle, in denen

- der alkoholisierte Fahrzeugführer nicht in eine Verkehrskontrolle gerät,
- der alkoholisierte Fahrzeugführer in einer Verkehrskontrolle nicht entdeckt wird,
- der Unfall, der durch einen alkoholisierten Fahrzeugführer verursacht wurde, der Polizei nicht zur Kenntnis gelangt (Alleinunfall) oder
- die Alkoholbeeinflussung eines Unfallbeteiligten durch die Polizei bei der Unfallaufnahme nicht erkannt wird.

Bereits unterhalb des festgelegten Grenzwertes steigt Untersuchungen zufolge die Risikobereitschaft und das Unfallrisiko; das Reaktionsvermögen sinkt, d. h., die Fahrtüchtigkeit nimmt spürbar ab.

## Inhaltsverzeichnis

### Vorwort

Tendenzen und Faktoren von Verkehrsunfällen unter Alkoholeinwirkung in Berlin 2003	2
Anzahl der alkoholisierten Unfallverursacher nach VU-Kategorie und darunter nach § 142 StGB	5
Personenschäden verursacht durch alkoholisierte Unfallverursacher 2003 nach Höhe der BAK-Werte	6
Alkoholisierte Unfallverursacher nach Monaten	7
Alkoholisierte Unfallverursacher 2003 nach Wochentagen und Tageszeit	8
Alkoholisierten Unfallverursacher nach Polizeiabschnitten (Bezirke) 2003 nach Monaten	9
Anzahl der alkoholisierten Unfallverursacher 2003 nach Polizeiabschnitten (Bezirke)	10
Alkoholisierte Unfallverursacher 2003 nach Art der Verkehrsbeteiligung	11
Alkoholisierte Verkehrsunfallverursacher 2003 nach Monaten und Verkehrsbeteiligung	12 / 13
Alkoholisierte Unfallverursacher 2003 nach BAK-Werten	14
Alkoholisierte Unfallverursacher 2003 nach Altersgruppen und Geschlecht	15
Anteilsübersichten der alkoholisierten Unfallverursacher nach Geschlecht und Alter	16
Ausgewählte Verkehrsunfallursachen der alkoholisierten Unfallverursacher 2003	17

## Inhaltsverzeichnis

### Zeitliche Verteilung der alkoholisierten Unfallverursacher 2003 nach Wochentagen und Polizeiabschnitten (Bezirken)

	Anlagen
A11 - A14 (Rd / Rein).....	1
A15 - A16 (Pb / Pank).....	2
A17 - A18 (Pk / Pank).....	3
A19 (Ws / Pank).....	4
A21 - A23 (Sp / Span).....	5
A24, A27 - A28 (Ch / ChWi).....	6
A25 - A26 (Wi / ChWi).....	7
A31 - A32 (Mi / Mitt).....	8
A33 - A34 (Tg / Mitt).....	9
A35 - A36 (Wd / Mitt).....	10
A41 - A42 (Sb / TSch).....	11
A43 - A44*alt (Zd / StZe).....	12
A45 - A46 (St / StZe).....	13
A44 u. A48 (Te / TSch).....	14
A51, A54 - A56 (Nk / Neuk).....	15
A52 - A53 (Kb / FrKr).....	16
A57 - A58 (Fh / FrKr).....	17
A61 (Hs / Lich).....	18
A62 (Mz / MaHe).....	19
A63 - A64 (Lb / Lich).....	20
A65 (Tp / TrKö).....	21
A66 - A67 (Kp / TrKö).....	22
A68 (Hd / MaHe).....	23

### Örtliche Häufigkeitsverteilung nach Abschnitten der Direktionen

Dir 1.....	24
Dir 2.....	25
Dir 3.....	26
Dir 4.....	27
Dir 5.....	28
Dir 6.....	29

---

## **Tendenzen und Faktoren von Verkehrsunfällen unter Alkoholeinwirkung in Berlin 2003**

In Berlin wurden 2003 insgesamt 2.298 Verkehrsunfälle (-10,27%) registriert, die im Zusammenhang mit alkoholischer Beeinflussung standen. Dies war ein Anteil von 1,79% an der Gesamtzahl der Verkehrsunfälle.

Hierbei musste bei 2.160 Verkehrsunfallbeteiligten (-10,61%) die alkoholische Beeinflussung als unfallursächlich verzeichnet werden. Das heißt, dass der Unfallverursacher aufgrund des Alkoholkonsums nicht mehr in der Lage war, sein Handeln entsprechend der Straßenverkehrsordnung zu kontrollieren.

Die Folgen dieser Verkehrsunfälle waren 11 Verkehrstote (-2 absolut), 181 Schwerverletzte (-9,05%) und 653 Leichtverletzte (-9,18%).

Somit musste in Berlin jeder 7. Verkehrstote auf Alkoholgenuss und dessen Folgen zurückgeführt werden.

Bemerkenswert hierbei ist die Tatsache, dass mit ansteigendem BAK-Wert die Gefahr für den Unfallverursacher zunimmt, selbst körperliche Schäden zu erleiden.

Waren bei Blutkonzentrationswerten bis zu 0,49 Promille von den Verunglückten 42,17% der Gruppe der Verursacher zuzuschreiben, erhöhte sich dieser Anteil bis auf ca.75% bei BAK-Werten über 2,1 Promille.

Der überwiegende Anteil der Verkehrsunfälle unter unfallursächlicher alkoholischer Beeinflussung wurde nur mit Sachschaden registriert (68,33%).

Gegenüber dem Vorjahr ist hier anzahlmäßig ein Rückgang zu verzeichnen (-10,60%).

In diesem Zusammenhang steht auch die Betrachtung der Fälle, bei denen eine Straftat i.S.d. § 142 StGB (unerlaubtes Entfernen vom Unfallort) begangen wurde.

Je geringer die Unfallfolgen bei diesen Verkehrsunfällen, desto höher war die Anzahl der „Unfallfluchten“ (2003: 35,41%; 2002: 33,92%; 2001: 34,20%; 2000: 33,98%, 1999: 31,03%). Insgesamt lag der Anteil der Fälle von §142 StGB bei 25,46% (2002: 25,08%; 2001: 25,65%; 2000: 25,84%) aller Unfälle mit unfallursächlicher alkoholischer Beeinflussung. Grundsätzlich konnten bei fast allen Verkehrsunfallkategorien in bezug auf Straftaten nach §142 StGB steigende Tendenzen registriert werden. Ausnahme bildeten nur VU mit leichten Personenschaden, hier trat ein anteilmäßiger Rückgang ein.

### **Zeitliche Gliederung der VU mit Alkohol als Unfallursache**

Durchschnittlich wurden je Monat 180 Verkehrsunfälle (2002: 196 VU; 2001: 204 VU; 2000: 238 VU) mit der Unfallursache Alkohol verzeichnet.

Dabei differiert die Anzahl zwischen 142 im Monat April bis 205 im Monat Oktober. Erkennbar ist ein nahezu gleich bleibendes Niveau der Anzahl der Verkehrsunfälle, wobei die zweite Jahreshälfte ein geringfügig erhöhtes Potential aufweist.

Die Sommermonate zeigen erhöhte Verkehrsunfallzahlen bei den Radfahrern.

Andere Verkehrsteilnehmerarten, wie Pkw-Führer und Fußgänger, verzeichnen zum Jahresende bzw. zum Jahreswechsel ein erhöhtes Aufkommen an Verkehrsunfällen.

---

Motorisierte Zweiräder hingegen weisen zur klassischen Fahrzeit Mai bis September die größten Anzahlen auf. Der Monat September brachte einen Spitzenwert von 10 VU bei Moped-Führern.

Tageszeitlich gesehen, ereignete sich die überwiegende Anzahl (61,48%) der Verkehrsunfälle mit unfallursächlichem Alkohol zwischen 20:00 und 5:59 Uhr (2002: 57,72%; 2001: 57,43%; 2000: 58,74%; 1999: 60,43%).

Erfahrungsgemäß sind die Nächte vom Freitag zum Sonnabend und Sonnabend zum Sonntag am stärksten mit diesen Verkehrsunfällen belastet. Hierbei kommt es örtlich gesehen zu unterschiedlichen Belastungen. Unter der Woche gibt es in einigen Bereichen von Berlin noch Zwischenspitzen.

In einigen Bereichen tendiert die Nacht vom Mittwoch zum Donnerstag zu solch einer Zwischenspitze. Eine genaue ortsbezogene zeitliche Betrachtung ist deshalb von besonderer Bedeutung. Bemerkenswert ist die Tendenz, dass es in einigen Bereichen in der Zeit zwischen 16:00 und 19:59 Uhr ebenfalls zu Zwischenspitzen kam.

### **Örtliche Verteilung der VU mit Alkohol als Unfallursache**

Die örtliche Verteilung der Verkehrsunfälle mit unfallursächlichem Alkohol weist starke Differenzen zwischen den einzelnen Bezirken auf. Spitzenwerte mit 166 in Reinickendorf, 163 in Neukölln und 135 in Spandau stehen Werten von 43 in Weißensee, 44 in Zehlendorf und 61 in Hellersdorf gegenüber.

Nach wie vor befinden sich die lokalen Spitzenwerte in den ehemaligen Westbezirken. Im Jahr 2003 wurde der überwiegende Anteil der Rückgänge in den ehemaligen Ostbezirken registriert.

Hingegen treten im ehemaligen Westteil ortsbezogene Schwankungen auf. Rückläufige Tendenzen konnten hier in den meisten Bezirken registriert werden. Die Ausnahme bilden hier die Bereiche Reinickendorf, Wedding, Spandau und Steglitz, die eine Steigerung aufwiesen.

### **Alkoholisierter Verkehrsunfallverursacher**

Wie auch bei der allgemeinen Verkehrsunfalllage nehmen die Führer von Pkw mit einem Anteil von 75,28% die größte Gruppe von alkoholisierter Unfallverursachern ein.

Radfahrer (10,65%) und Fußgängern (5,74%) verzeichneten hierbei geringere Anteile. Bemerkenswert ist der nicht zu vernachlässigende Anteil der Führer von Lastkraftwagen (4,58%). Motorisierte Zweiradfahrer, ob als Krad-Fahrer (1,34%) oder als Moped-Fahrer (2,13%), treten kaum in Erscheinung.

Mit einem Anteil von 0,28% sind die sonstigen Verkehrsbeteiligungsarten von untergeordneter Bedeutung. Die Tatsache, dass hier auch Führer von Kraftomnibussen und selbstfahrenden Arbeitsmaschinen in Erscheinung treten, stimmt nachdenklich.

Trotz der eingangs beschriebenen Grenzwerte und deren Bedeutung für eine strafrelevante Ahndung des Fahrens unter Alkoholeinfluss, liegen die Promillewerte deutlich über diesen beschriebenen Grenzen und können somit nicht mehr als Versehen bezeichnet werden.

Die steigende Alkoholkonzentration im Blut führt, wie schon erwähnt, zum Absinken der Reaktionsfähigkeit und somit zu einem steigenden Unfallrisiko. Die Anzahlen der Verkehrsunfälle, die über dem strafrechtlich relevanten Wert von 1,1 Promille liegen, zeigen dies deutlich (73,24%).

---

Unfallursächlicher Alkohol mit einer Konzentration von unter 0,5 Promille trat in Berlin mit einem Anteil von 8,52% in Erscheinung.

Unumstritten ist hierbei die Tatsache, dass es eine erhebliche Dunkelziffer gerade in diesem Bereich gibt. Auch hier steht der allgemeine Trend der Fälle i.S.d. § 142 StGB im kausalen Zusammenhang. Eine weitere Betrachtungsweise von Unfallverursachern ist die nach Altersgruppen und Geschlecht, die sich gerade bei alkoholisierten Unfallverursachern anbietet.

In der geschlechtsspezifischen Untergliederung dominiert nach wie vor das männliche Geschlecht mit einem Anteil von 85,00%

Ob vernunftbezogene Aspekte diese starke Differenz verursachten, lässt sich aus dem vorhandenen Datenmaterial nicht nachvollziehen, ebenso wenig wie die Aussage, dass Frauen rücksichtsvoller und verantwortungsbewusster fahren.

Tatsache ist, dass die letzten Jahre auch hier Veränderungen mit sich brachten.

Beiden Gruppen ist jedoch eines gemeinsam, der starke Anteil der Altersgruppe der 31- 40 jährigen mit 27% bei den Männer und 25% bei den Frauen.

Bei den Männern folgt dann die Gruppe der 21-30 jährigen mit einem Anteil von 24%. Bei den Frauen ist es die Gruppe der 41-50 jährigen mit einem Anteil von 29%.

Beiden Geschlechtern ist dann wieder gemeinsam, dass bei allen anderen Altersgruppen nahezu gleich große Anteile zu verzeichnen sind. Ausnahme bildet hier lediglich die Altersgruppe der unter 20jährigen, die bei den Frauen mit 5% äußerst gering ausfällt.

### **Unfallursachen alkoholierter Unfallverursacher**

Alkohol ist bekanntlich eine den Körper und seine Reaktionsfähigkeit beeinflussende Komponente. Er kann daher niemals als alleinige Unfallursache stehen. Durch die alkoholische Beeinflussung erhöht sich die Risikobereitschaft für riskante Fahrmanöver. Aber auch das Einschätzungsvermögen von bestimmten Verkehrssituationen, wie gefahrene Geschwindigkeiten anderer Verkehrsteilnehmer bzw. der Abstand zu ihnen, lässt mit steigender Alkoholkonzentration nach.

Dem entsprechend sind auch die Unfallursachen der Verkehrsunfälle, die registriert wurden.

Mit einem großen Abstand vor allen anderen Unfallursachen rangiert der „Ungenügende Sicherheitsabstand“ zu vorausfahrenden Fahrzeugen, zu verkehrsbedingt haltenden Fahrzeugen und zum „ruhenden Verkehr“ in 761 Fällen (-15,63%).

Risikobereitschaft und Geschwindigkeit sind hierbei eine gefährliche Paarung, in 611 Fällen wird dies sichtbar (-6,29%).

Deutlich geringer, aber bei weitem nicht gefahrloser und im vergangenen Jahr zunehmend, sind das falsche Verhalten beim Abbiegen (236 mal; +6,35%) und das Wenden bzw. Rückwärtsfahren (239 mal; +3,08%).

Bei den Fußgängern unter Alkoholeinwirkung steht das Überschreiten der Fahrbahn ohne Regelungsmerkmale an sonstigen Stellen (73 mal; +58,70%), gefolgt von der Missachtung des roten Wechsellichtzeichens für Fußgänger im Bereich von Fußgängerfurten (26 mal; -13,33%) im Vordergrund .

Egal was es ist, Wein, Bier oder stärkere alkoholische Getränke, die Menge macht es.

Ob als Fahrzeugführer oder als Fußgänger, Blutalkoholkonzentrationen beeinflussen alle Verkehrsteilnehmer. Um das Gläschen in Ehren genießen zu können, bedarf es schon der Überlegung, ob man im Anschluss noch am Straßenverkehr teilnimmt.

### Anzahl der alkoholisierten Unfallverursacher nach VU-Kategorien und darunter nach §142 StGB 2003

Unfallkategorien	1 VU mit Toten	2 VU mit Schwerverletzten	3 VU mit Leichtverletzten	4 VU mit schwerwiegendem Sachschaden	6 VU mit sonstigem Sachschaden unter Alkoholeinwirkung	Insgesamt
Anzahl - insgesamt	11	166	507	290	1186	2160
darunter § 142 StGB	1	8	54	67	420	550
Anteil an Kategorie	9,09%	4,82%	10,65%	23,10%	35,41%	25,46%

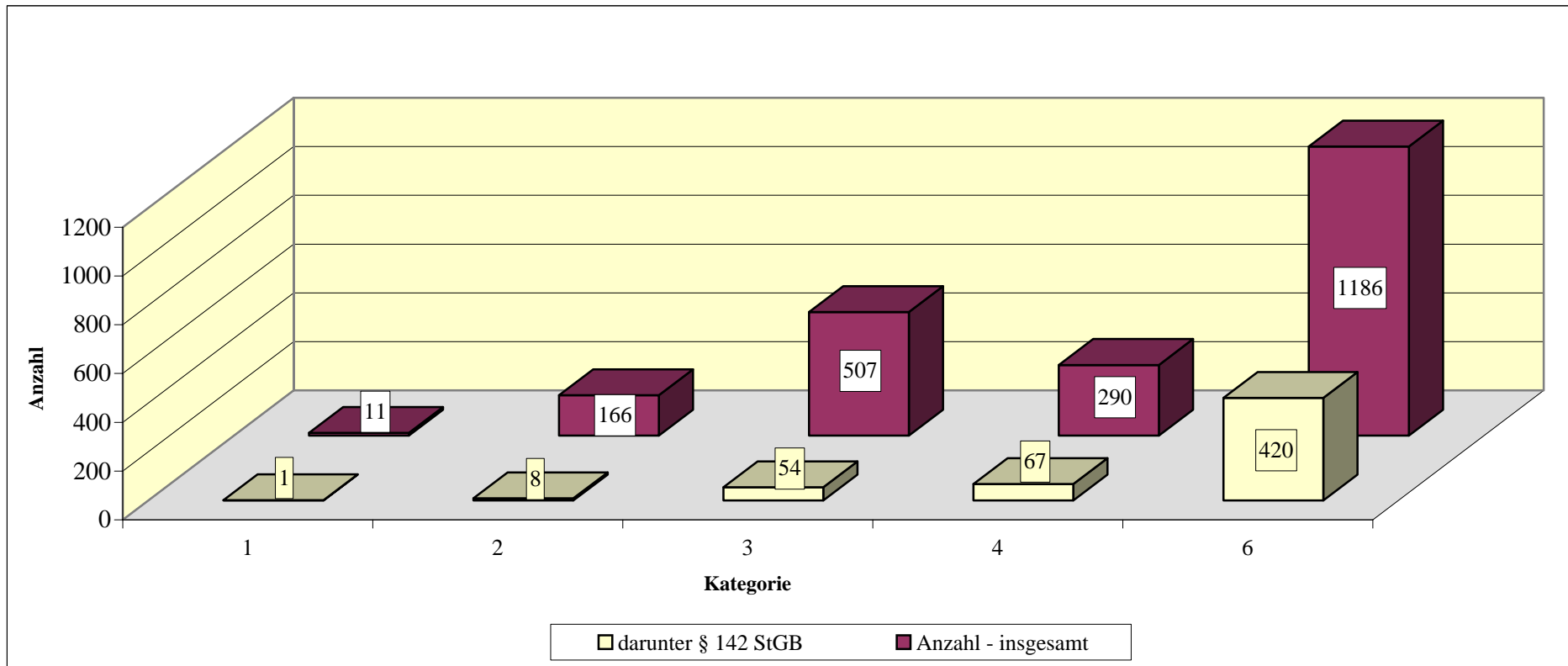



**Personenschäden verursacht durch alkoholisierte Unfallverursacher  
nach Höhe der BAK-Werte  
2003**

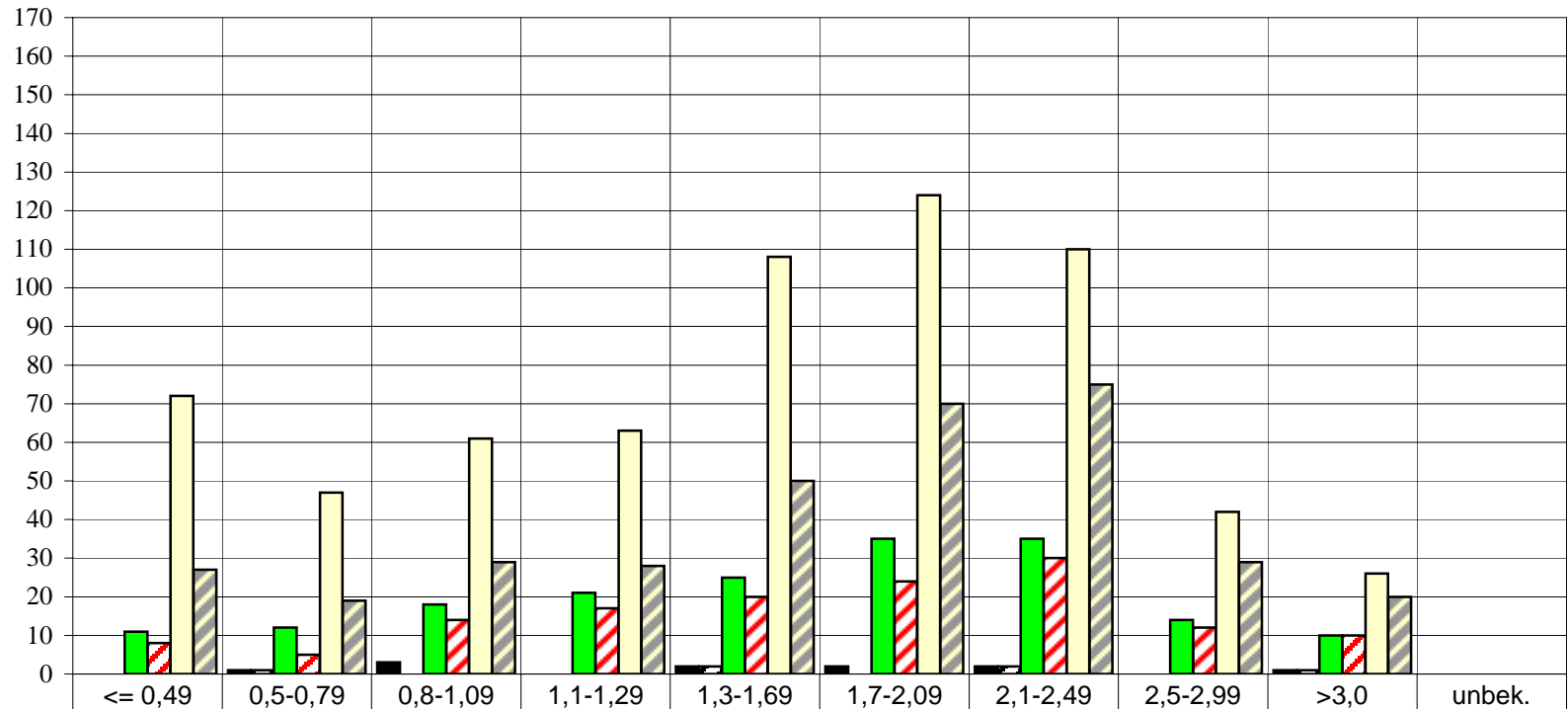

■ Tote-insgesamt	0	1	3	0	2	2	2	0	1	0
▣ Verursacher - Tote	0	1	0	0	2	0	2	0	1	0
■ Schwerverletzte - insgesamt	11	12	18	21	25	35	35	14	10	0
▣ Verursacher - SV	8	5	14	17	20	24	30	12	10	0
■ Leichtverletzte - insgesamt	72	47	61	63	108	124	110	42	26	0
▣ Verursacher - LV	27	19	29	28	50	70	75	29	20	0

### Alkoholisierter Unfallverursacher nach Monaten 2003

Monate	Januar	Februar	März	April	Mai	Juni	Juli	August	September	Oktober	November	Dezember	Insgesamt
Anzahl	170	200	163	142	194	174	178	189	178	205	179	188	2160

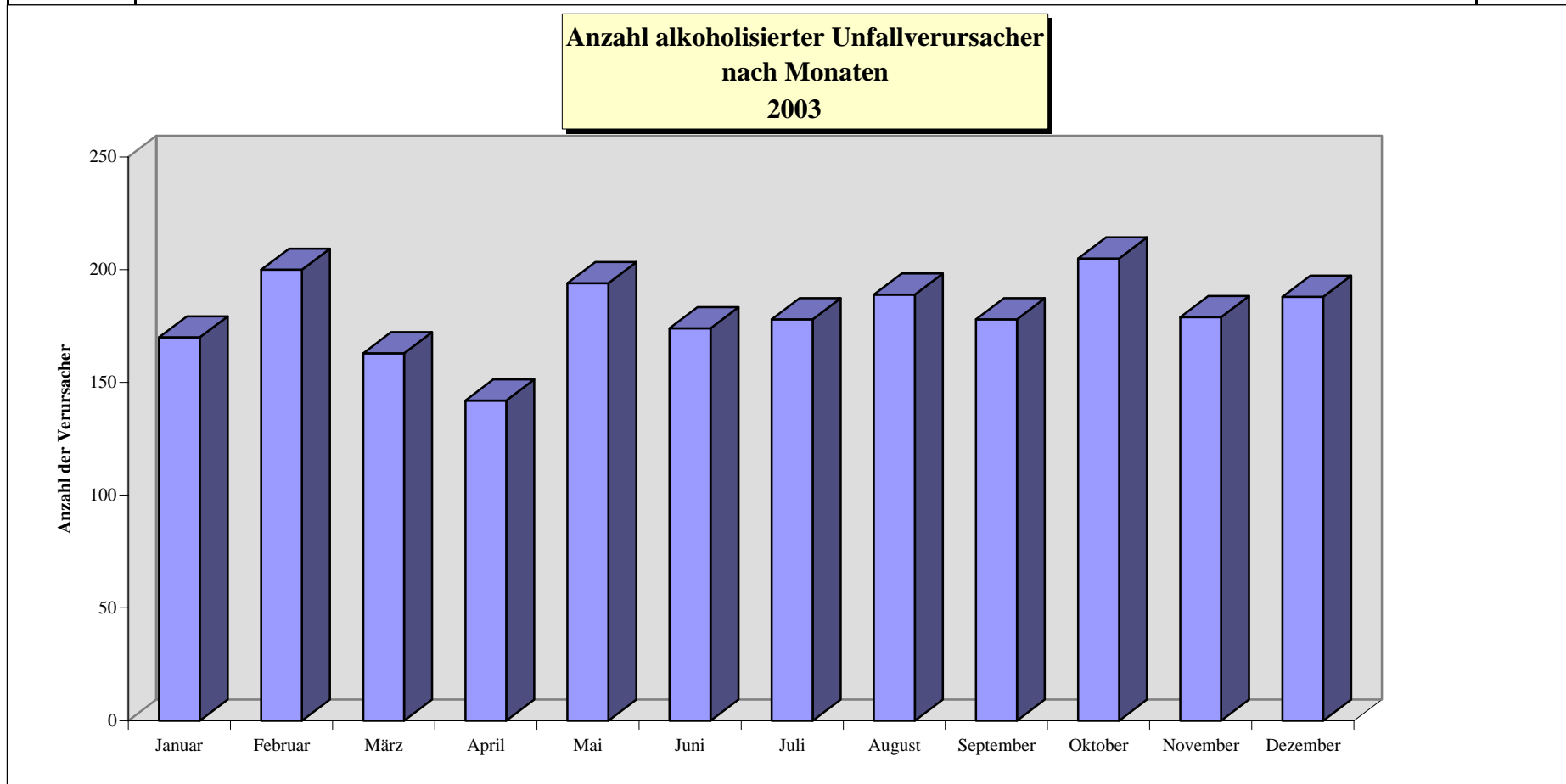

**Alkoholisierter Unfallverursacher  
nach  
Wochentagen und Tageszeit  
2003**

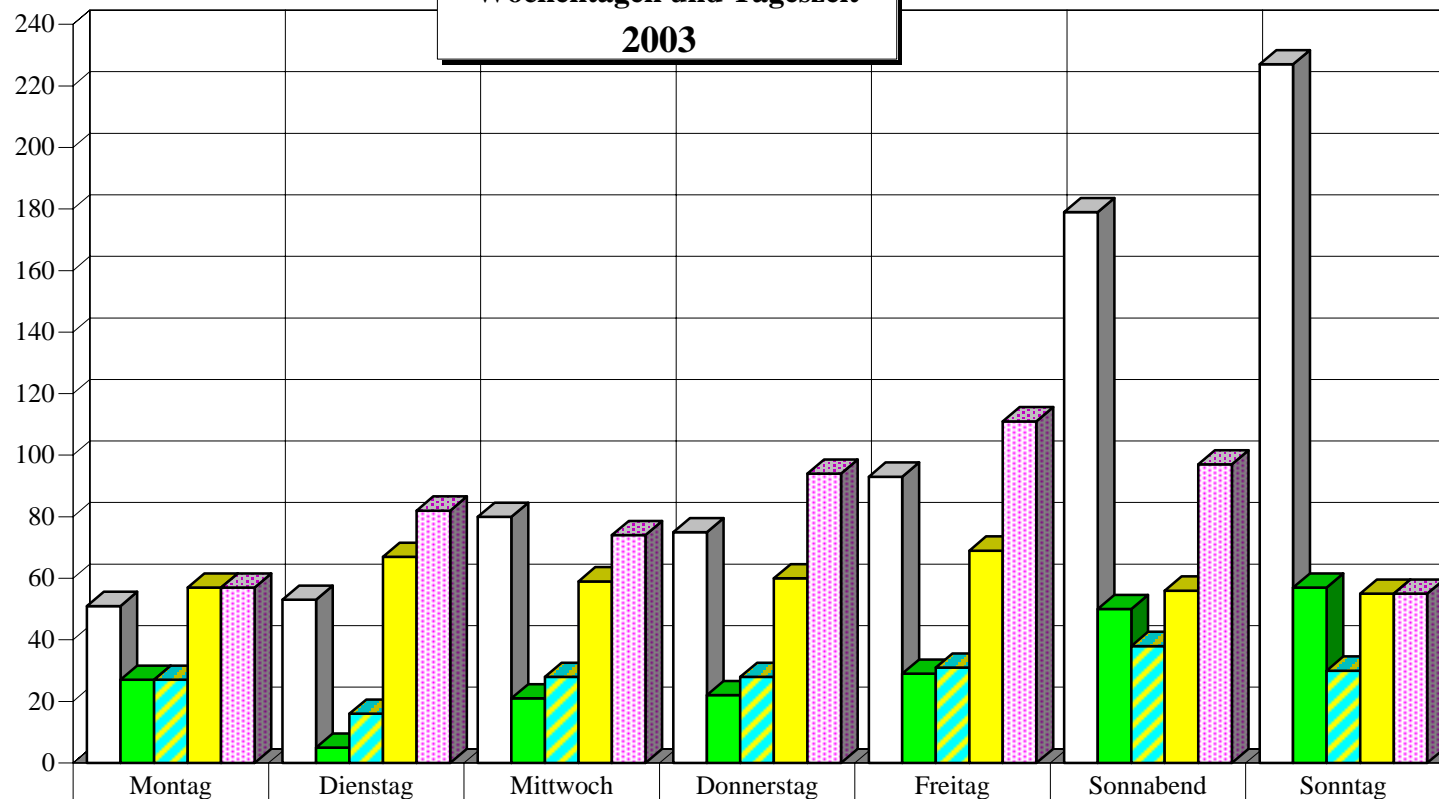

	Montag	Dienstag	Mittwoch	Donnerstag	Freitag	Sonnabend	Sonntag
□ 0 - 5.59 Uhr	51	53	80	75	93	179	227
■ 6 - 11.59 Uhr	27	5	21	22	29	50	57
▨ 12 - 15.59 Uhr	27	16	28	28	31	38	30
■ 16 - 19.59 Uhr	57	67	59	60	69	56	55
■ 20 - 23.59 Uhr	57	82	74	94	111	97	55

### Alkoholisierter Unfallverursacher nach Polizeiabschnitten (Bezirke) 2003 nach Monaten

Monate/ Polizeiabschnitten	Januar	Februar	März	April	Mai	Juni	Juli	August	September	Oktober	November	Dezember	Insgesamt
<b>A11 - A14 (Rd)</b>	10	12	14	12	17	17	13	19	11	12	14	15	<b>166</b>
<b>A15 - A16 (Pb)</b>	9	9	10	4	11	9	3	5	11	7	4	9	<b>91</b>
<b>A17 - A18 (Pk)</b>	6	8	11	6	10	5	8	8	8	8	8	8	<b>94</b>
<b>A19 (Ws)</b>	6	6	3	0	5	7	2	2	4	2	2	4	<b>43</b>
<b>A21 - A23 (Sp)</b>	16	8	8	7	13	11	15	10	9	12	15	11	<b>135</b>
<b>A24, A27 - A28 (Ch)</b>	7	8	8	8	10	10	13	12	10	16	12	16	<b>130</b>
<b>A25 - A26 (Wi)</b>	9	8	7	4	6	4	4	12	3	7	6	8	<b>78</b>
<b>A31 - A32 (Mi)</b>	5	7	14	2	11	10	12	11	7	7	10	14	<b>110</b>
<b>A33 - A34 (Tg)</b>	4	10	7	7	5	5	2	5	4	5	4	5	<b>63</b>
<b>A35 - A36 (Wd)</b>	10	2	8	12	8	4	13	7	11	14	7	9	<b>105</b>
<b>A41 - A42 (Sb)</b>	7	18	3	2	2	4	8	8	10	15	9	6	<b>92</b>
<b>A43 - A44(alt) (Zd)</b>	2	4	2	2	8	4	1	2	2	4	5	8	<b>44</b>
<b>A45 - A46 (St)</b>	9	10	6	6	12	6	9	9	7	11	13	14	<b>112</b>
<b>A44 u. A47 (Te)</b>	7	9	8	4	7	7	6	7	14	10	12	7	<b>98</b>
<b>A52 - A53 (Kb)</b>	9	15	6	8	4	12	8	9	5	5	7	3	<b>91</b>
<b>A51, A54 - A56 (Nk)</b>	10	13	11	14	18	15	19	18	14	14	7	10	<b>163</b>
<b>A57 - A58 (Fh)</b>	5	12	7	3	4	6	6	8	6	9	6	3	<b>75</b>
<b>A61 (Hs)</b>	6	5	3	10	8	5	1	6	7	3	6	5	<b>65</b>
<b>A62 (Mz)</b>	11	6	3	11	7	5	8	7	7	6	10	12	<b>93</b>
<b>A63 - A64 (Lb)</b>	5	10	6	6	5	4	4	7	9	14	12	5	<b>87</b>
<b>A65 (Tp)</b>	2	7	6	4	12	13	9	6	7	6	4	7	<b>83</b>
<b>A66 - A67 (Kp)</b>	8	8	9	6	7	5	8	7	9	9	1	4	<b>81</b>
<b>A68</b>	7	5	3	4	4	6	6	4	3	9	5	5	<b>61</b>
<b>Berlin</b>	<b>170</b>	<b>200</b>	<b>163</b>	<b>142</b>	<b>194</b>	<b>174</b>	<b>178</b>	<b>189</b>	<b>178</b>	<b>205</b>	<b>179</b>	<b>188</b>	<b>2160</b>

\* A 44 alt > 4403-4404,4408-4409,4412-4413,4416-4417,4419-4420,4422 > A43  
> 4401-4402,4405-4407 > A 45  
> 4410-4411,4414-4415,4418,4421 > A46

**Anzahl der alkoholisierten Unfallverursacher  
nach Polizeiabschnitten (Bezirke)  
2003**

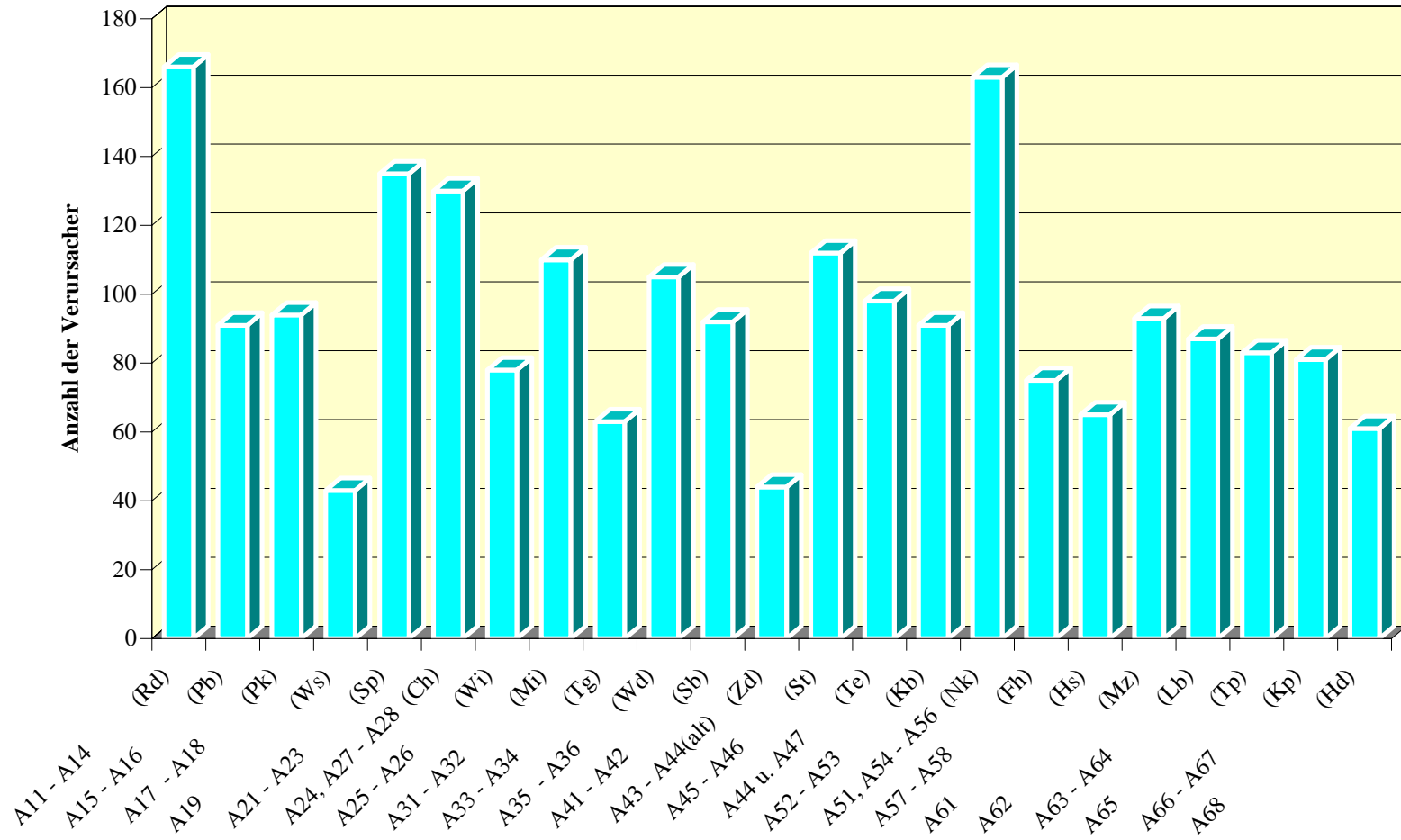

### Alkoholierte Unfallverursacher 2003 nach Art der Verkehrsbeteiligung

Verkehrsbeteiligung / Monate	Fußgänger	Rad	Pkw	Lkw	Krad	Moped	Sonstige*
Januar	14	9	135	9	0	2	1
Februar	12	1	177	8	0	2	0
März	7	9	137	8	1	0	1
April	9	9	116	6	1	1	0
Mai	10	38	132	6	4	3	1
Juni	8	33	118	9	2	4	0
Juli	8	35	116	8	5	4	2
August	11	33	126	10	3	6	0
September	4	20	133	8	3	10	0
Oktober	14	18	152	9	6	5	1
November	9	16	138	10	2	4	0
Dezember	18	9	146	8	2	5	0
insgesamt	124	230	1626	99	29	46	6

\* alle nicht aufgeführten Verkehrsbeteiligungsarten

### Alkoholisierter Verkehrsunfallverursacher nach Monaten und Verkehrsbeteiligung 2003

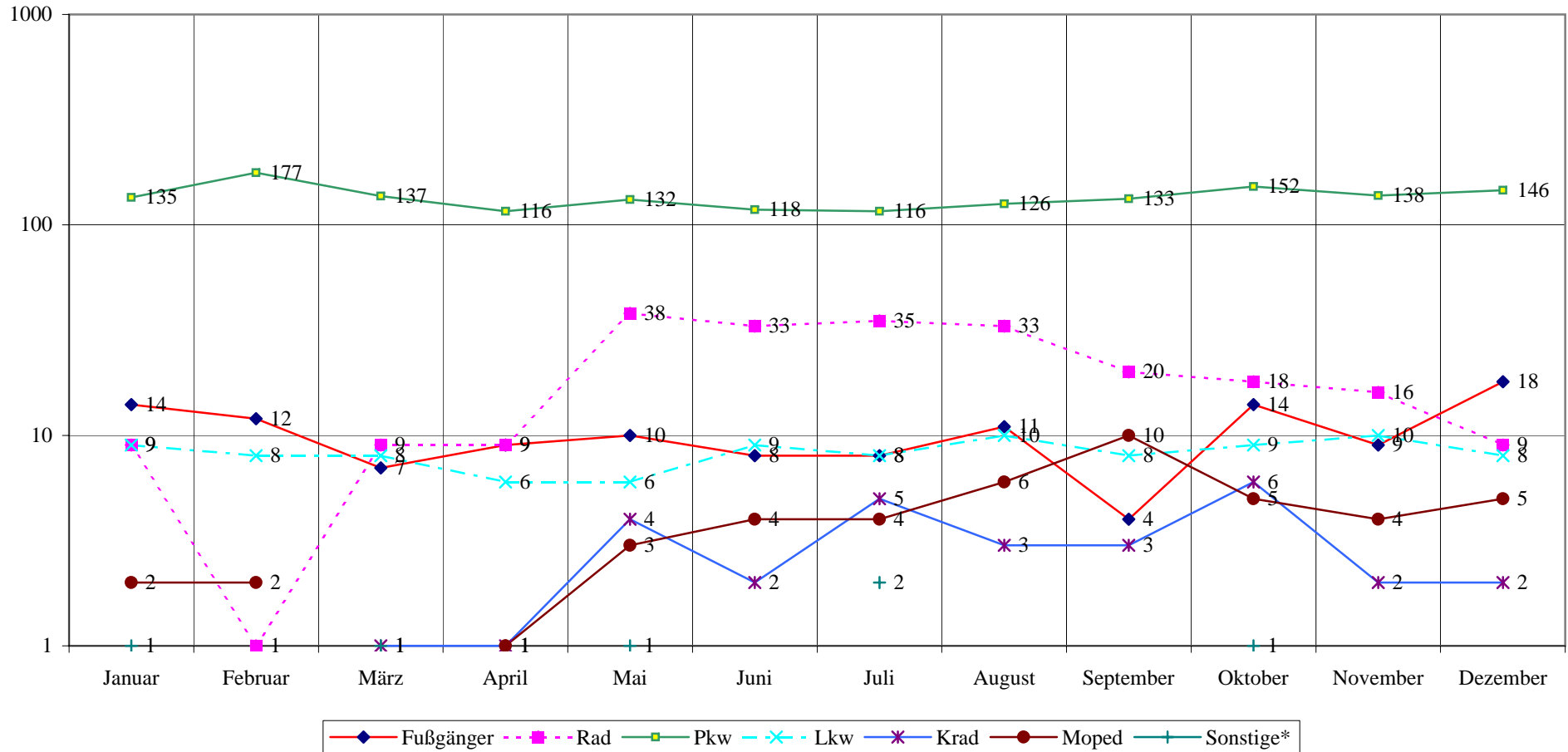

\* alle nicht aufgeführten Verkehrsbeteiligungsarten

**Aufteilung der alkoholisierten Unfallverursacher  
nach Art der Verkehrsbeteiligung  
2003**

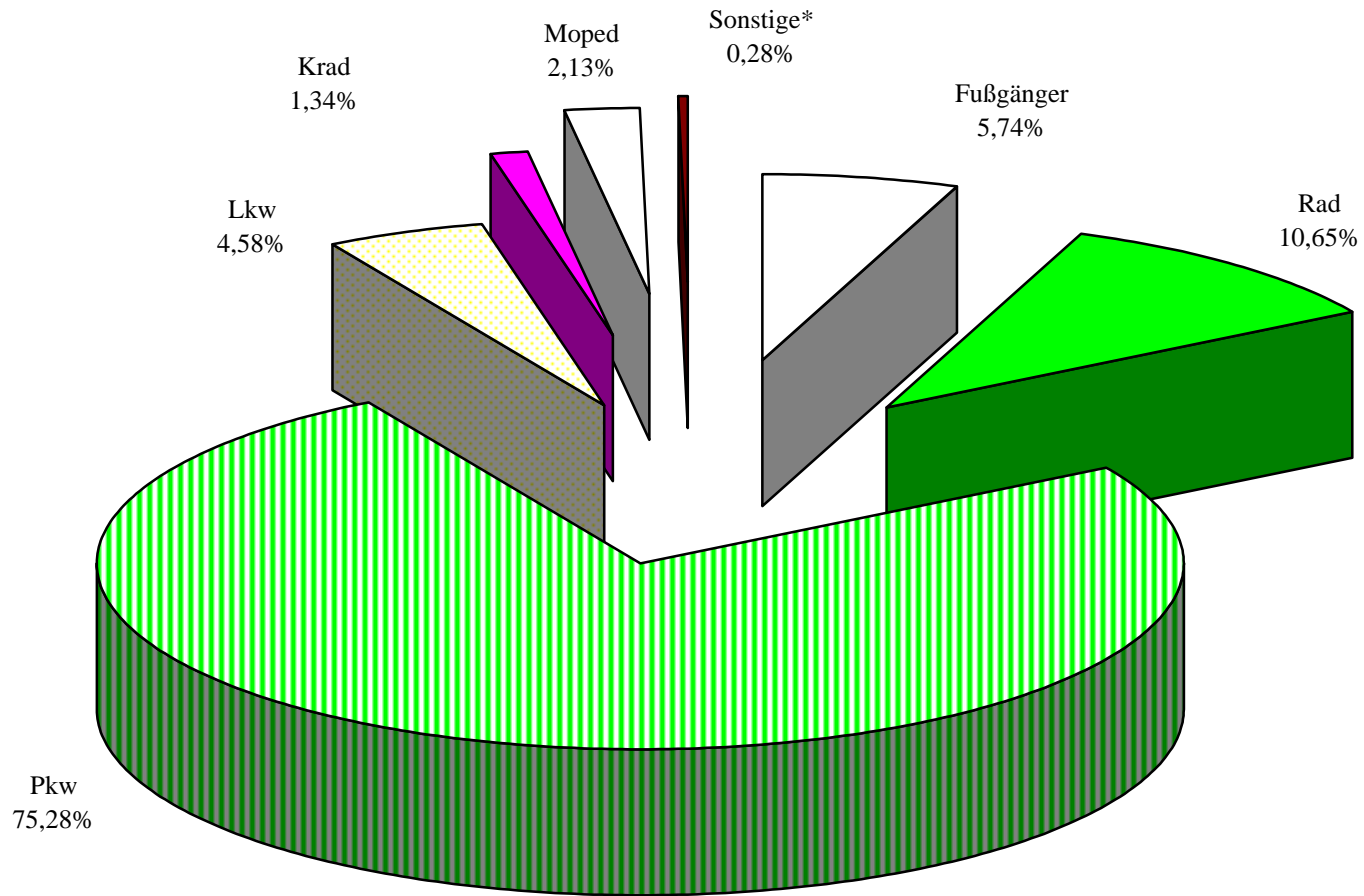

\* alle nicht aufgeführten Verkehrsbeteiligungsarten



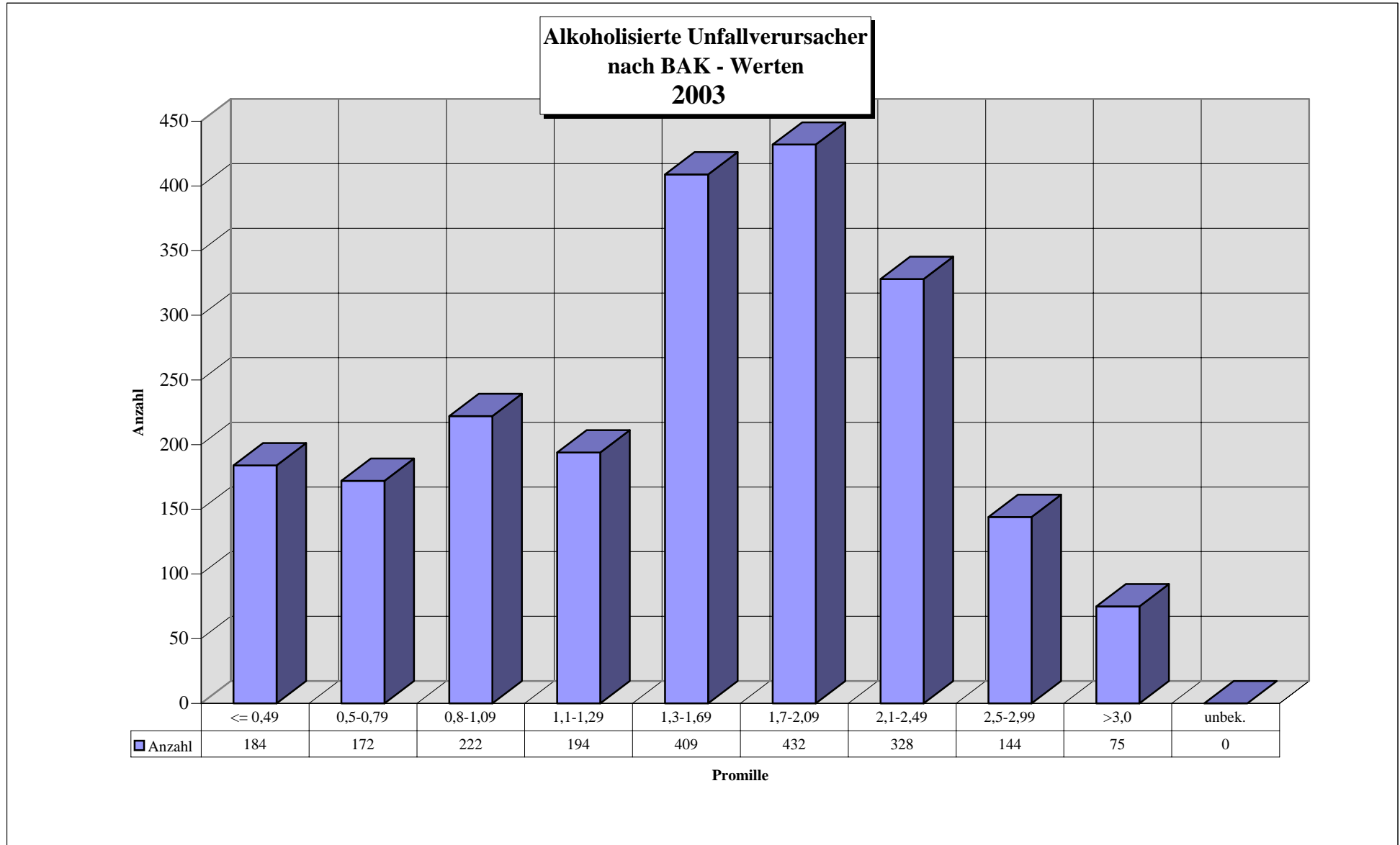

### Alkoholisierter Unfallverursacher 2003 nach Altersgruppen und Geschlecht

Alter	bis 20 J.	21-30 J.	31-40 J.	41-50 J.	51-60 J.	über 60 J.	unbek.	Insgesamt
männlich	147	446	488	386	229	139	1	1836
weiblich	15	67	81	97	47	17	0	324
insgesamt	162	513	569	483	276	156	1	2160

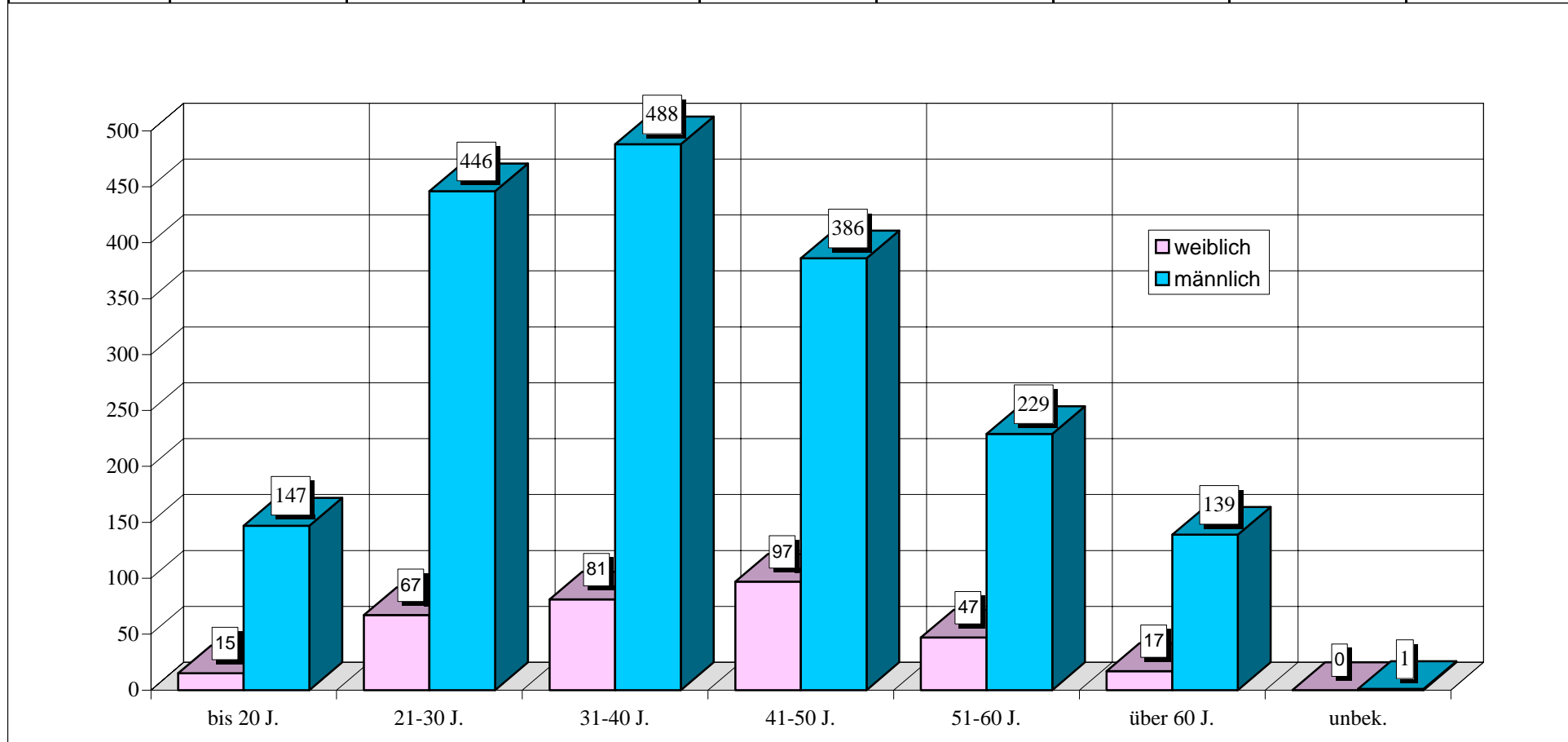

**Anteilsübersicht  
der männlichen Unfallverursacher  
2003**

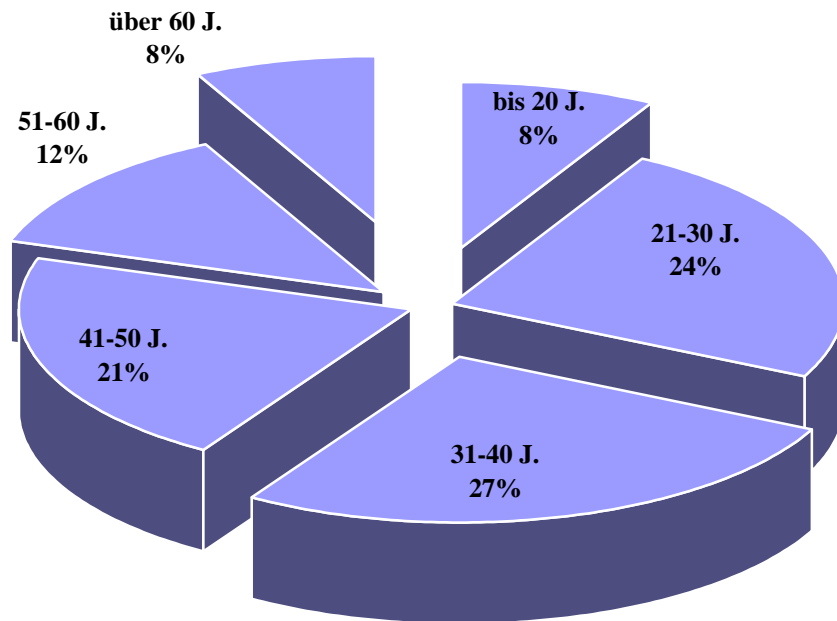

**Anteilsübersicht  
der weiblichen Unfallverursacher  
2003**

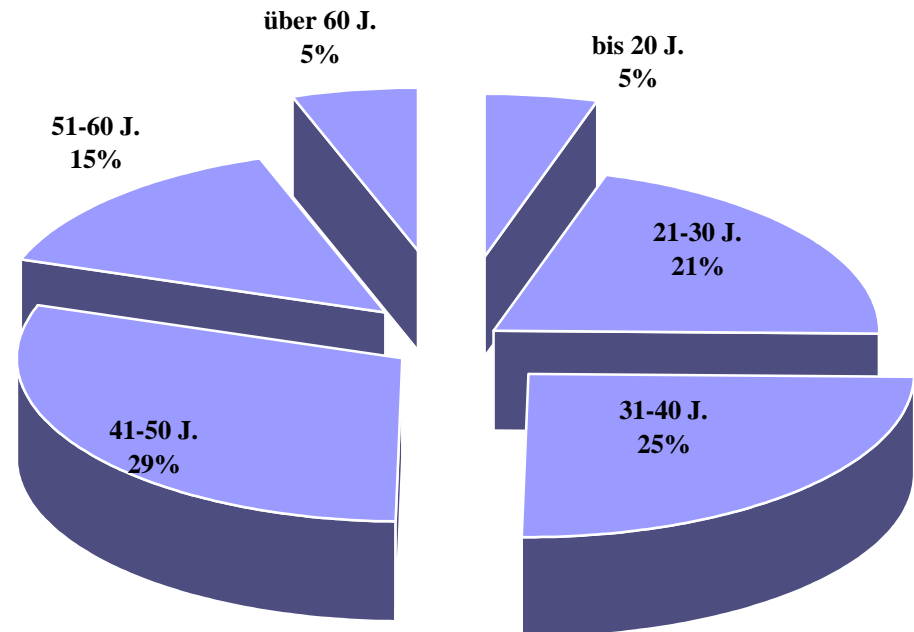

### Ausgewählte Verkehrsunfallursachen der alkoholisierten Unfallverursacher 2003

Ursachen	Anzahl	Ursachen	Anzahl
falsche Fahrbahnbenutzung	79	Missachtung LZA durch Fußgänger	26
Missachtung Rechtsfahrgebot	31	Überschreiten der Fb in Nähe von Furten, Überwegen	9
Fehler b. Fahrstreifenwechsel	83	Überschreiten der Fb hinter Sichthindernissen	6
Missachtung der Vorfahrt	64	Überschreiten der Fb an sonstigen Stellen	73
Missachtung LZA	36		
Fehler beim Abbiegen	236	<b>Nichtangepasste Geschwindigkeit</b>	<b>611</b>
Fehler b. Rückwärtsfahren/Wenden	239	<b>Ungenügender Sicherheitsabstand</b>	<b>761</b>
Fehler b. Einfahren in den Fließverkehr	46		

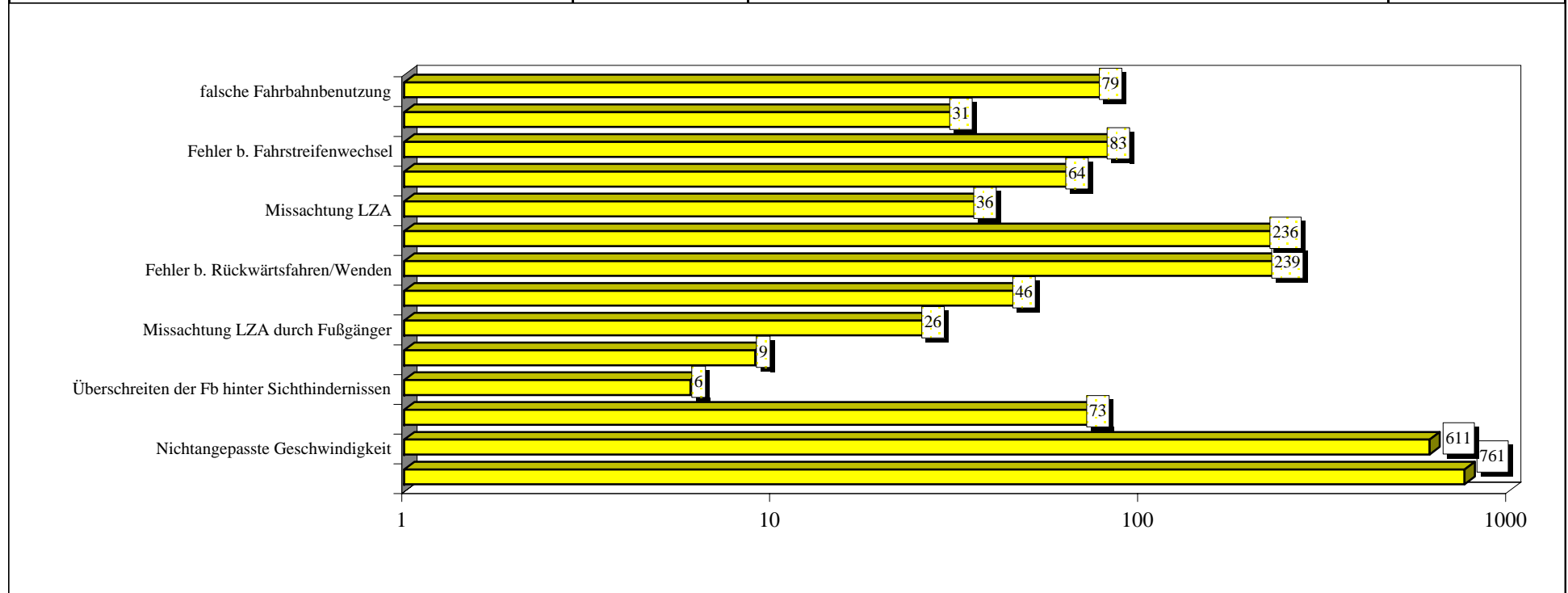

**Zeitliche Verteilung der alkoholisierten Unfallverursacher 2003  
nach Wochentagen im  
A11 - A14 (Rd)**

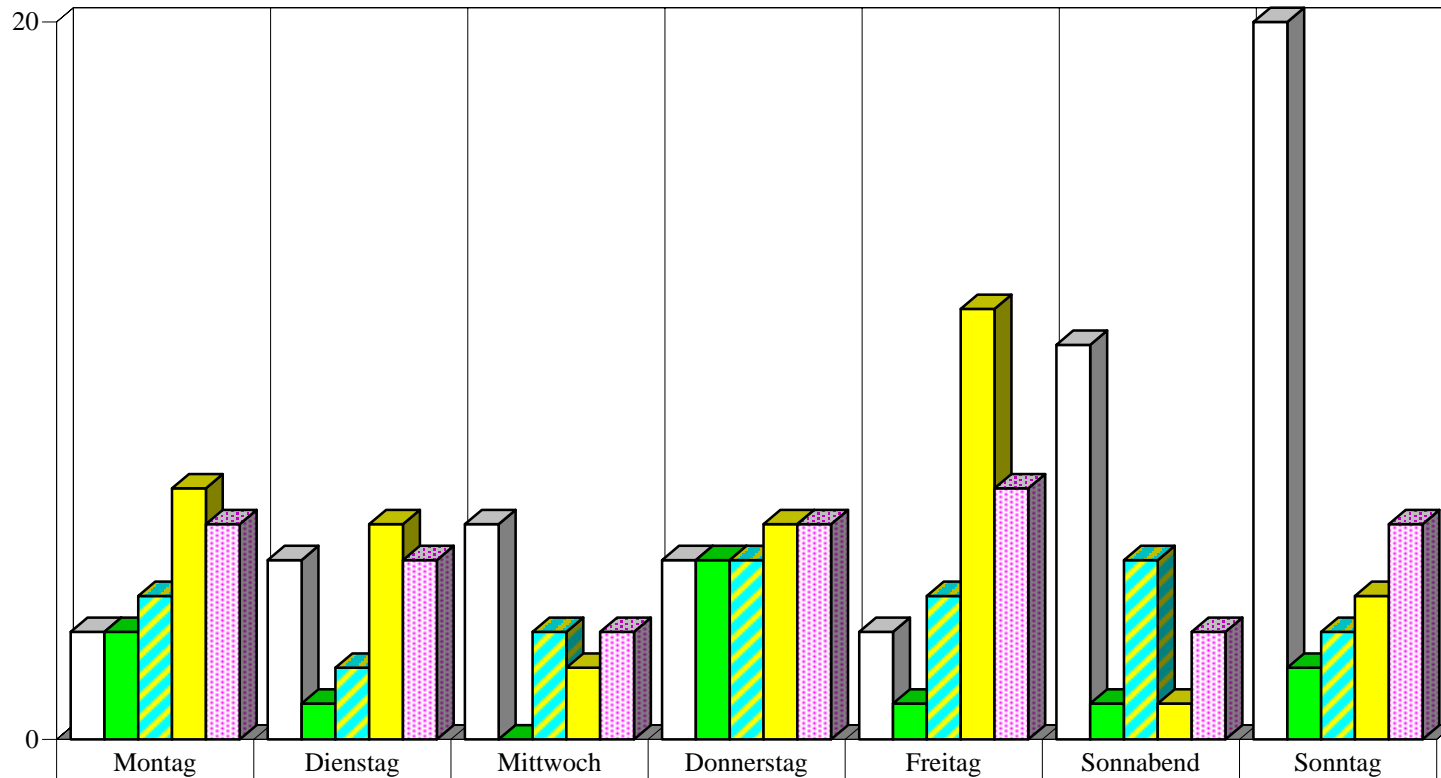

□ 0 - 5.59 Uhr	3	5	6	5	3	11	20
■ 6 - 11.59 Uhr	3	1	0	5	1	1	2
▨ 12 - 15.59 Uhr	4	2	3	5	4	5	3
■ 16 - 19.59 Uhr	7	6	2	6	12	1	4
■ 20 - 23.59 Uhr	6	5	3	6	7	3	6

**Zeitliche Verteilung der alkoholisierten Unfallverursacher 2003  
nach Wochentagen im  
A15 - A16 (Pb)**

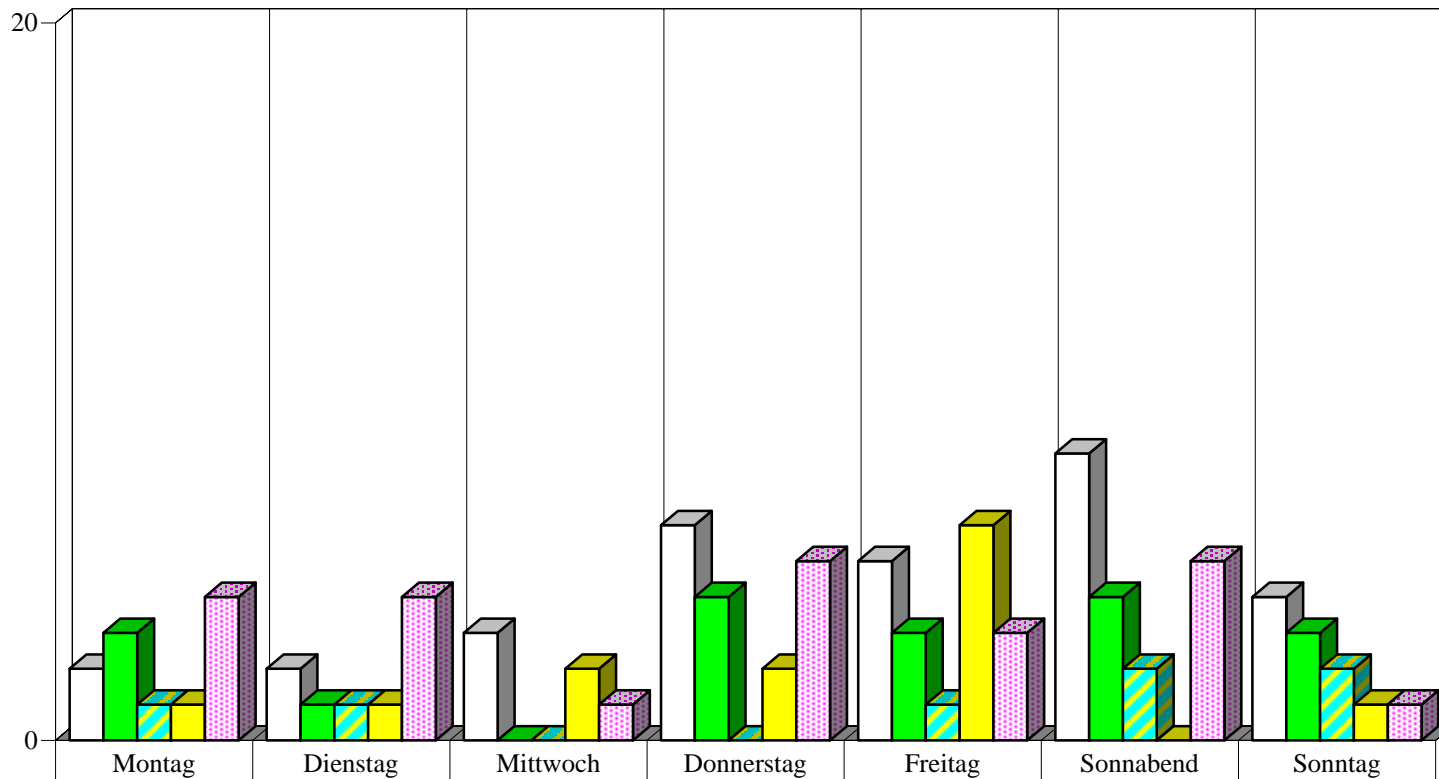

	Montag	Dienstag	Mittwoch	Donnerstag	Freitag	Sonnabend	Sonntag
□ 0 - 5.59 Uhr	2	2	3	6	5	8	4
■ 6 - 11.59 Uhr	3	1	0	4	3	4	3
▨ 12 - 15.59 Uhr	1	1	0	0	1	2	2
■ 16 - 19.59 Uhr	1	1	2	2	6	0	1
■ 20 - 23.59 Uhr	4	4	1	5	3	5	1

**Zeitliche Verteilung der alkoholisierten Unfallverursacher 2003  
nach Wochentagen im  
A17 - A18 (Pk)**

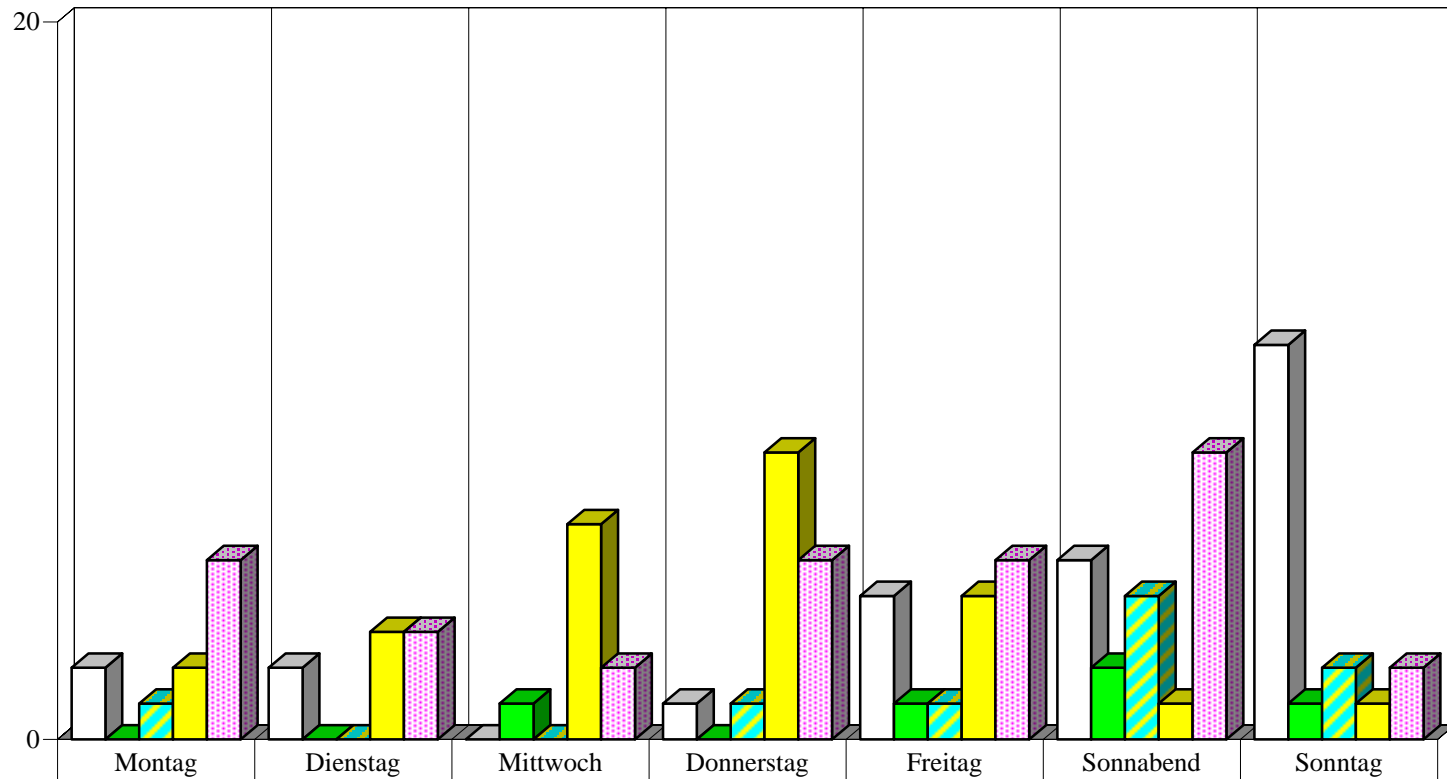

□ 0 - 5.59 Uhr	2	2	0	1	4	5	11
■ 6 - 11.59 Uhr	0	0	1	0	1	2	1
▨ 12 - 15.59 Uhr	1	0	0	1	1	4	2
■ 16 - 19.59 Uhr	2	3	6	8	4	1	1
■ 20 - 23.59 Uhr	5	3	2	5	5	8	2

**Zeitliche Verteilung der alkoholisierten Unfallverursacher 2003  
nach Wochentagen im  
A19 (Ws)**

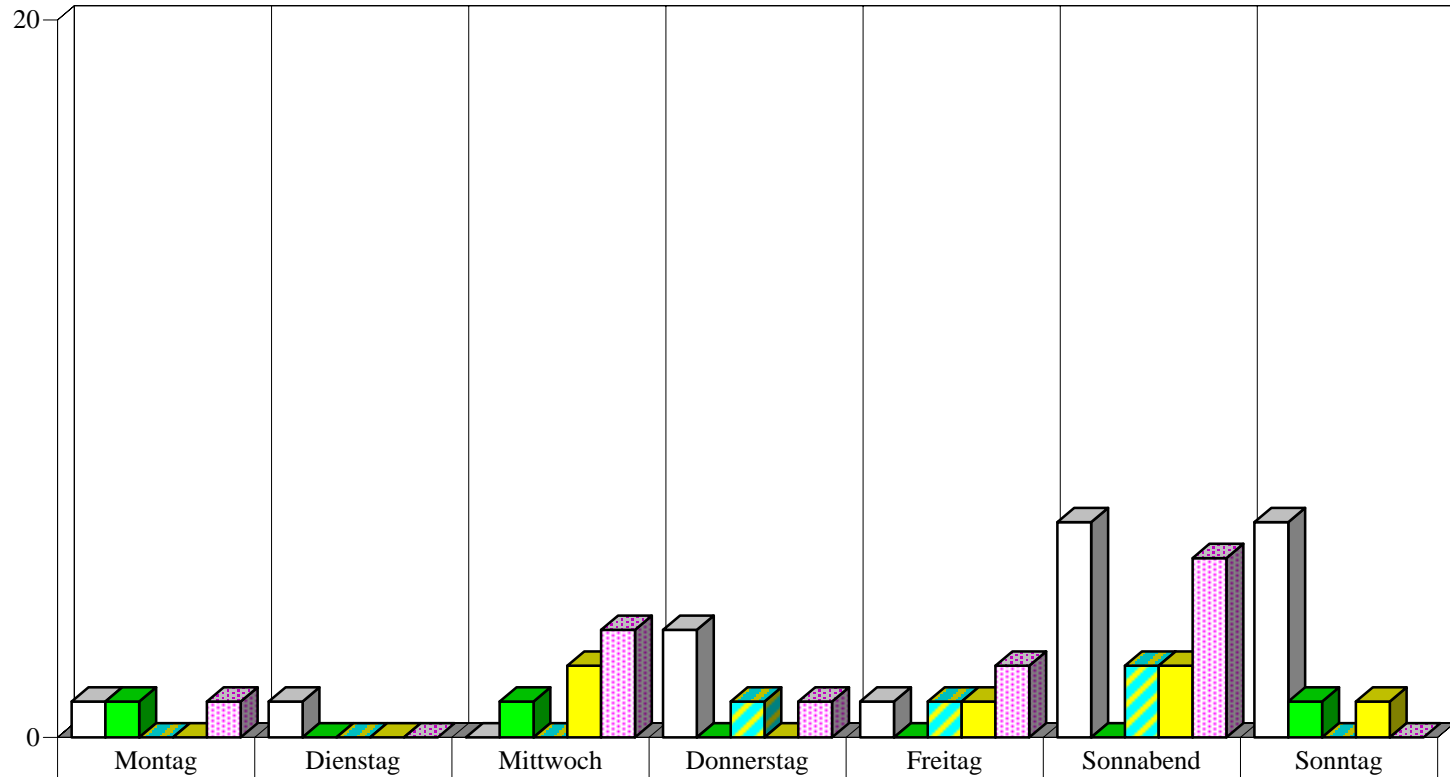

	Montag	Dienstag	Mittwoch	Donnerstag	Freitag	Sonnabend	Sonntag
□ 0 - 5.59 Uhr	1	1	0	3	1	6	6
■ 6 - 11.59 Uhr	1	0	1	0	0	0	1
■ 12 - 15.59 Uhr	0	0	0	1	1	2	0
■ 16 - 19.59 Uhr	0	0	2	0	1	2	1
■ 20 - 23.59 Uhr	1	0	3	1	2	5	0



**Zeitliche Verteilung der alkoholisierten Unfallverursacher 2003  
nach Wochentagen im  
A21 - A23 (Sp)**

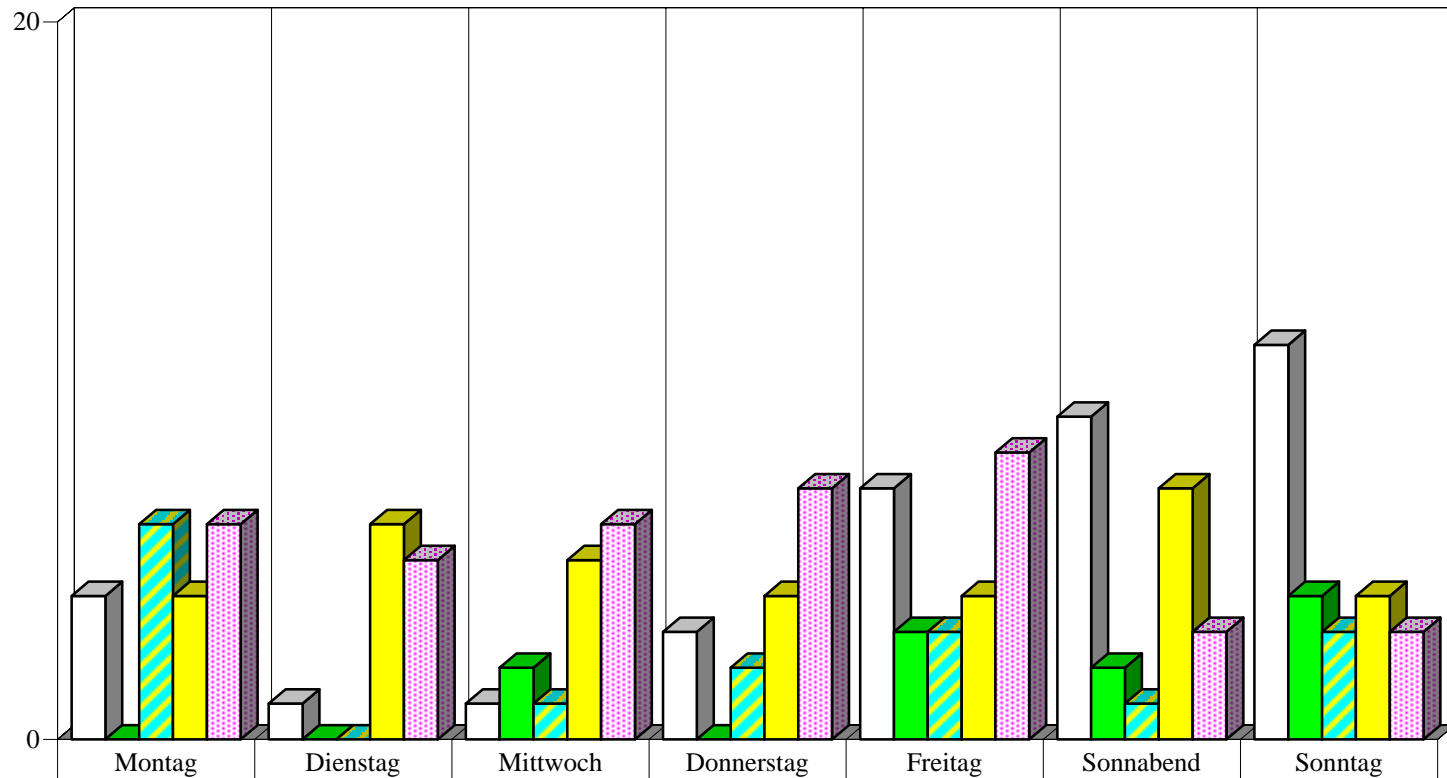

	Montag	Dienstag	Mittwoch	Donnerstag	Freitag	Sonnabend	Sonntag
□ 0 - 5.59 Uhr	4	1	1	3	7	9	11
■ 6 - 11.59 Uhr	0	0	2	0	3	2	4
▨ 12 - 15.59 Uhr	6	0	1	2	3	1	3
■ 16 - 19.59 Uhr	4	6	5	4	4	7	4
■ 20 - 23.59 Uhr	6	5	6	7	8	3	3

**Zeitliche Verteilung der alkoholisierten Unfallverursacher 2003  
nach Wochentagen im  
A24, A27 - A28 (Ch)**

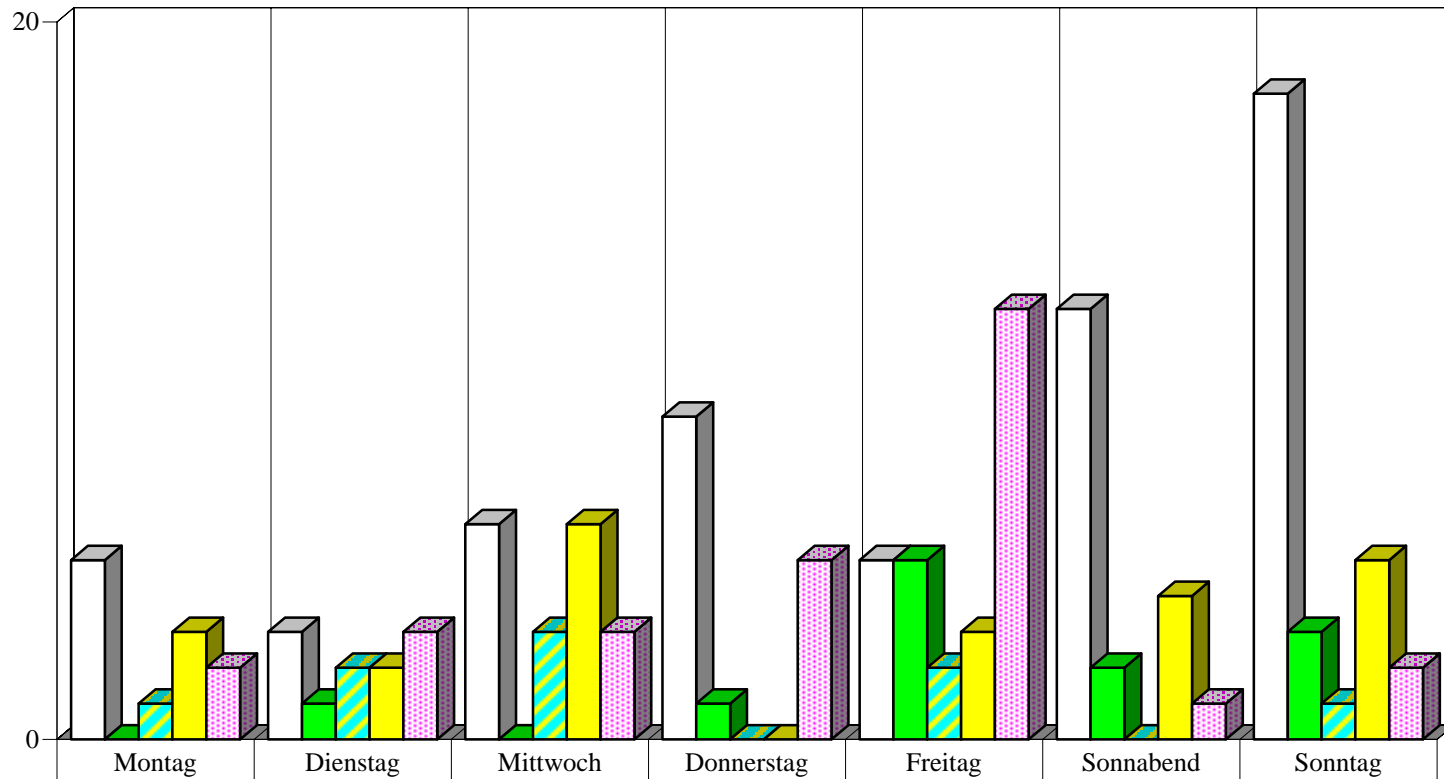

□ 0 - 5.59 Uhr	5	3	6	9	5	12	18
■ 6 - 11.59 Uhr	0	1	0	1	5	2	3
▨ 12 - 15.59 Uhr	1	2	3	0	2	0	1
■ 16 - 19.59 Uhr	3	2	6	0	3	4	5
▨ 20 - 23.59 Uhr	2	3	3	5	12	1	2

**Zeitliche Verteilung der alkoholisierten Unfallverursacher 2003  
nach Wochentagen im  
A25 - A26 (Wi)**

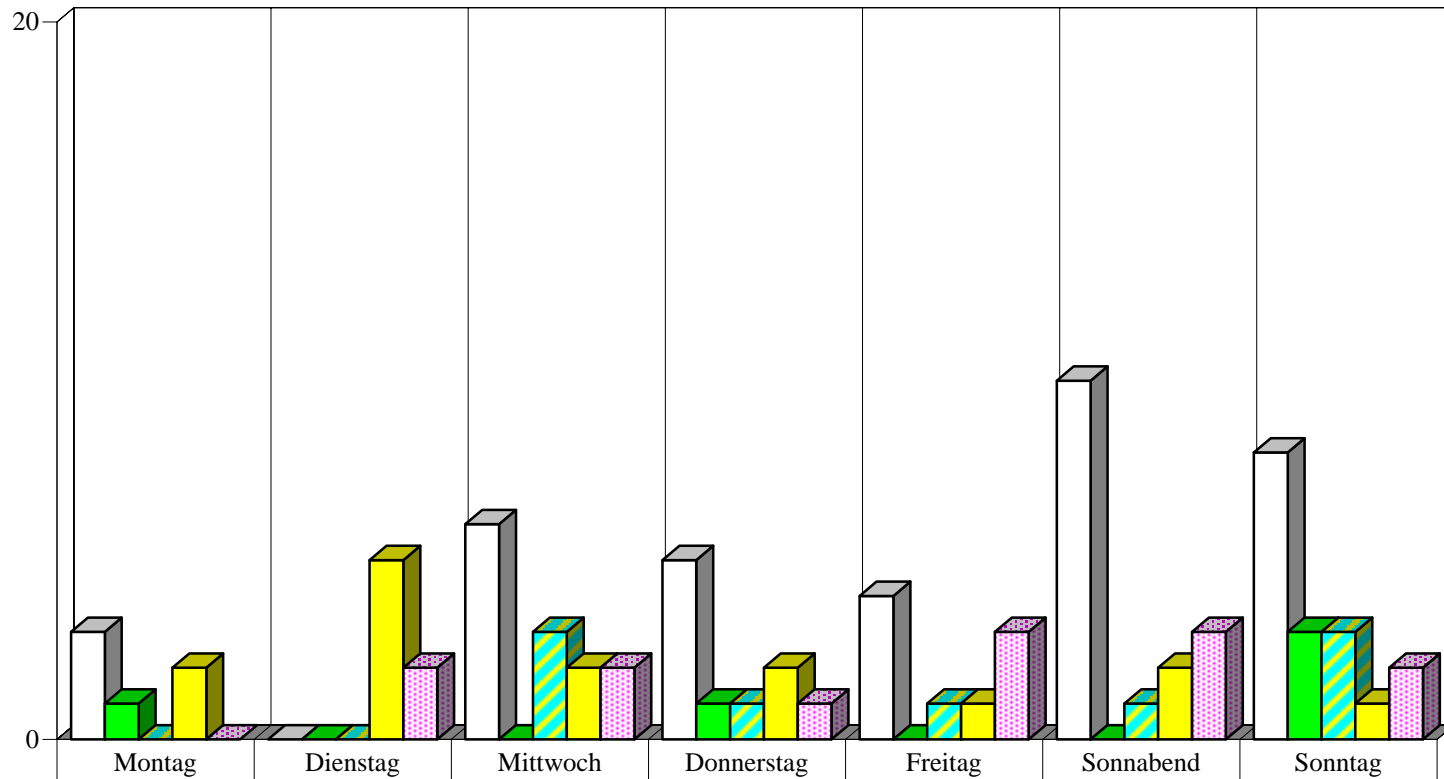

	Montag	Dienstag	Mittwoch	Donnerstag	Freitag	Sonnabend	Sonntag
□ 0 - 5.59 Uhr	3	0	6	5	4	10	8
■ 6 - 11.59 Uhr	1	0	0	1	0	0	3
▨ 12 - 15.59 Uhr	0	0	3	1	1	1	3
■ 16 - 19.59 Uhr	2	5	2	2	1	2	1
■ 20 - 23.59 Uhr	0	2	2	1	3	3	2

**Zeitliche Verteilung der alkoholisierten Unfallverursacher 2003  
nach Wochentagen im  
A31 - A32 (Mi)**

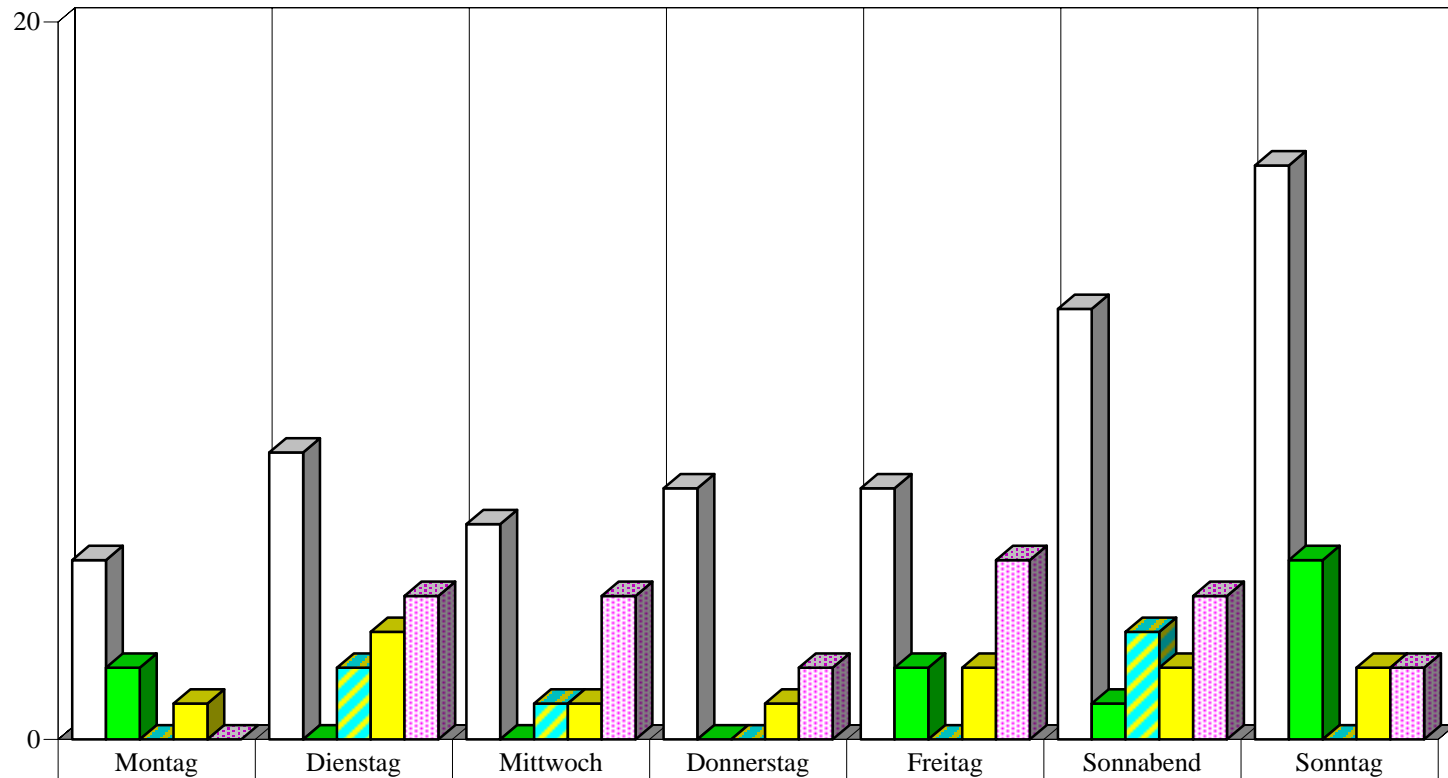

	Montag	Dienstag	Mittwoch	Donnerstag	Freitag	Sonnabend	Sonntag
□ 0 - 5.59 Uhr	5	8	6	7	7	12	16
■ 6 - 11.59 Uhr	2	0	0	0	2	1	5
▨ 12 - 15.59 Uhr	0	2	1	0	0	3	0
■ 16 - 19.59 Uhr	1	3	1	1	2	2	2
■ 20 - 23.59 Uhr	0	4	4	2	5	4	2

**Zeitliche Verteilung der alkoholisierten Unfallverursacher 2003  
nach Wochentagen im  
A33 - A34 (Tg)**

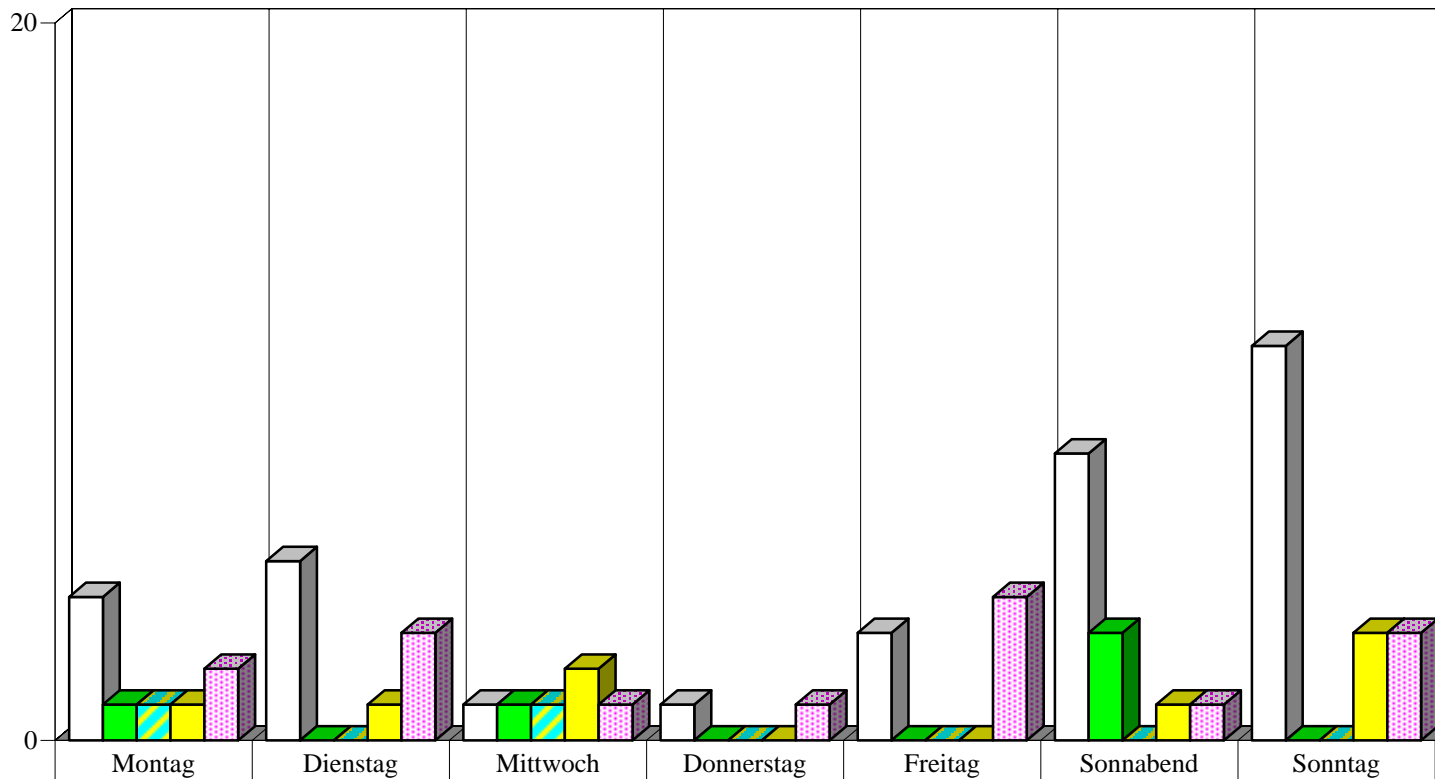

□ 0 - 5.59 Uhr	4	5	1	1	3	8	11
■ 6 - 11.59 Uhr	1	0	1	0	0	3	0
■ 12 - 15.59 Uhr	1	0	1	0	0	0	0
■ 16 - 19.59 Uhr	1	1	2	0	0	1	3
■ 20 - 23.59 Uhr	2	3	1	1	4	1	3

**Zeitliche Verteilung der alkoholisierten Unfallverursacher 2003  
nach Wochentagen im  
A35 - A36 (Wd)**

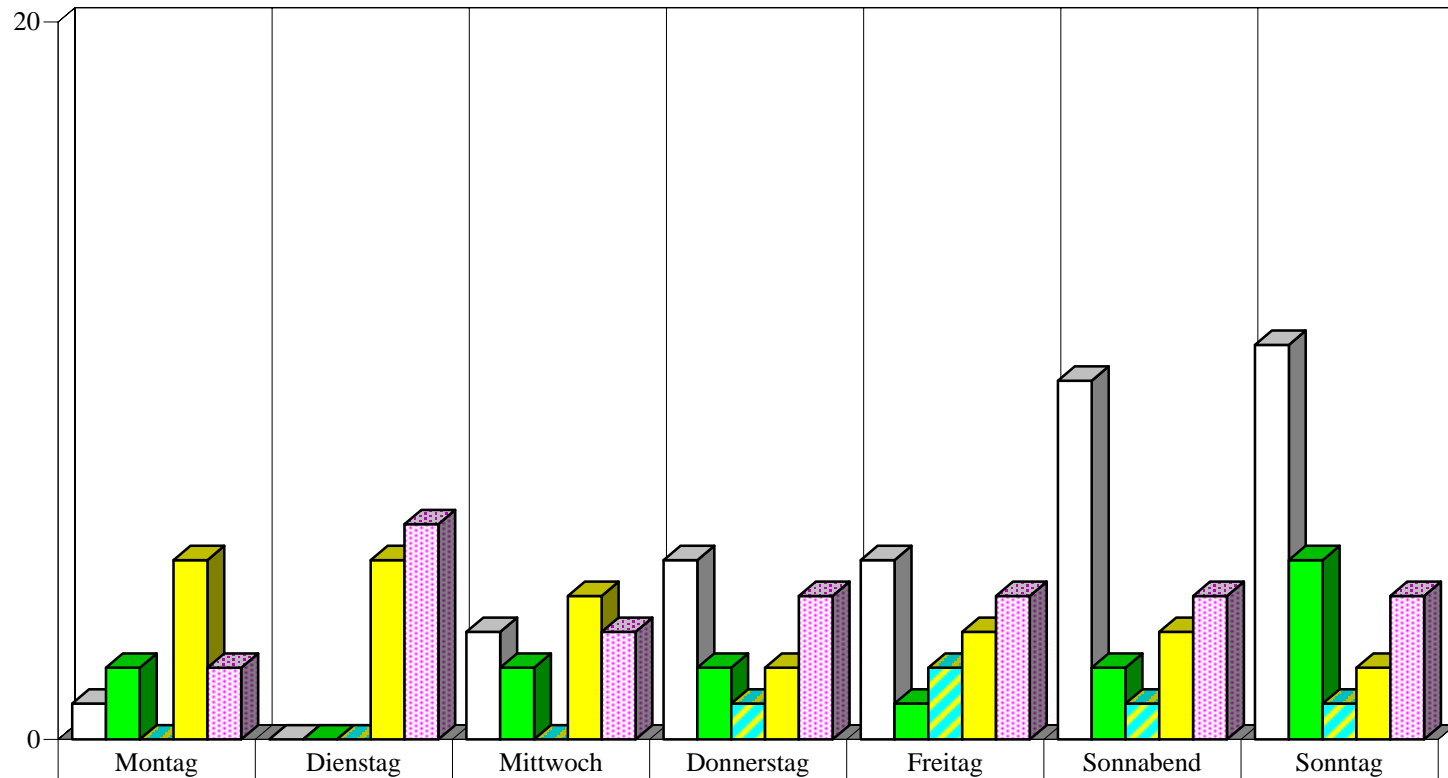

	Montag	Dienstag	Mittwoch	Donnerstag	Freitag	Sonnabend	Sonntag
□ 0 - 5.59 Uhr	1	0	3	5	5	10	11
■ 6 - 11.59 Uhr	2	0	2	2	1	2	5
▨ 12 - 15.59 Uhr	0	0	0	1	2	1	1
■ 16 - 19.59 Uhr	5	5	4	2	3	3	2
■ 20 - 23.59 Uhr	2	6	3	4	4	4	4

**Zeitliche Verteilung der alkoholisierten Unfallverursacher 2003  
nach Wochentagen im  
A41 - A42 (Sb)**

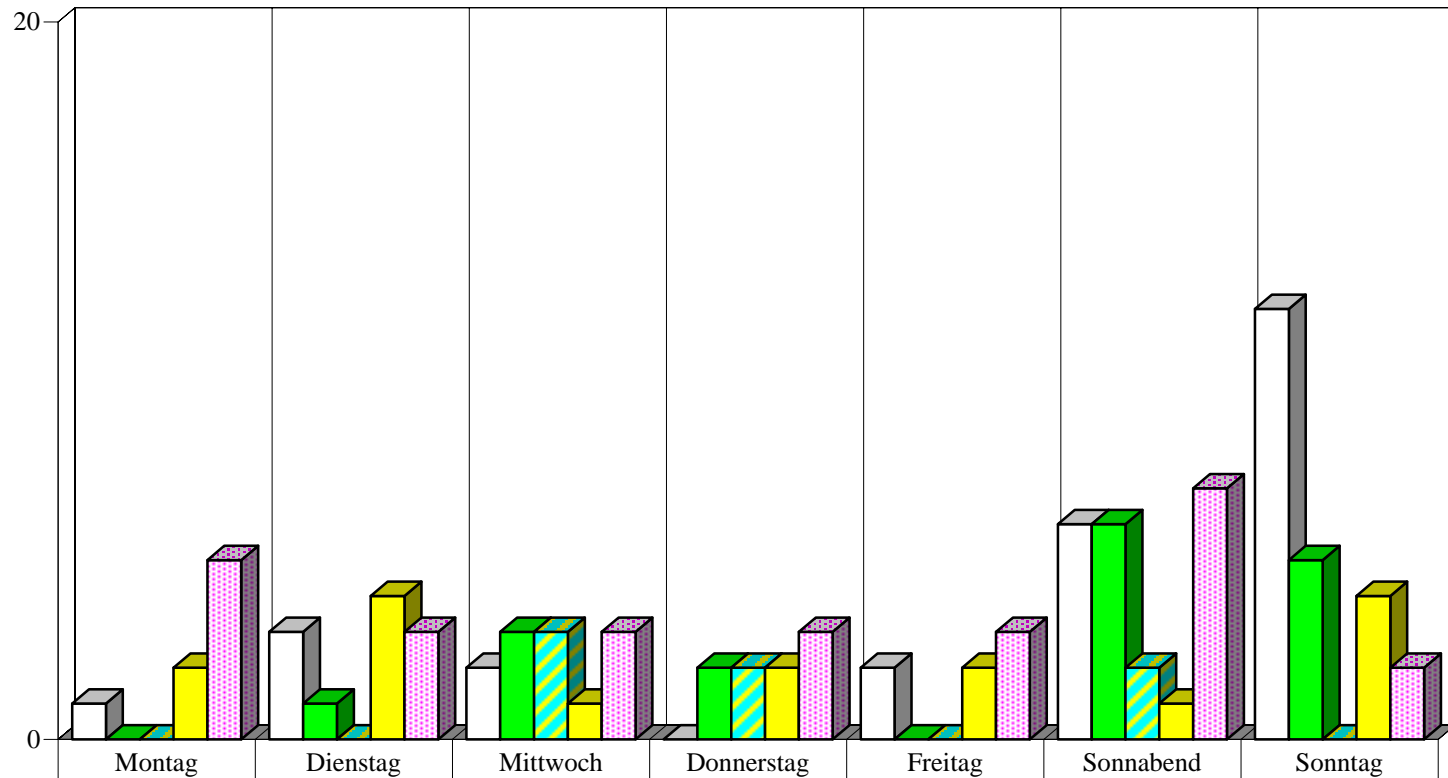

	Montag	Dienstag	Mittwoch	Donnerstag	Freitag	Sonnabend	Sonntag
□ 0 - 5.59 Uhr	1	3	2	0	2	6	12
■ 6 - 11.59 Uhr	0	1	3	2	0	6	5
▨ 12 - 15.59 Uhr	0	0	3	2	0	2	0
■ 16 - 19.59 Uhr	2	4	1	2	2	1	4
■ 20 - 23.59 Uhr	5	3	3	3	3	7	2

**Zeitliche Verteilung der alkoholisierten Unfallverursacher 2003  
nach Wochentagen im  
A43 - A44(alt) (Zd)**

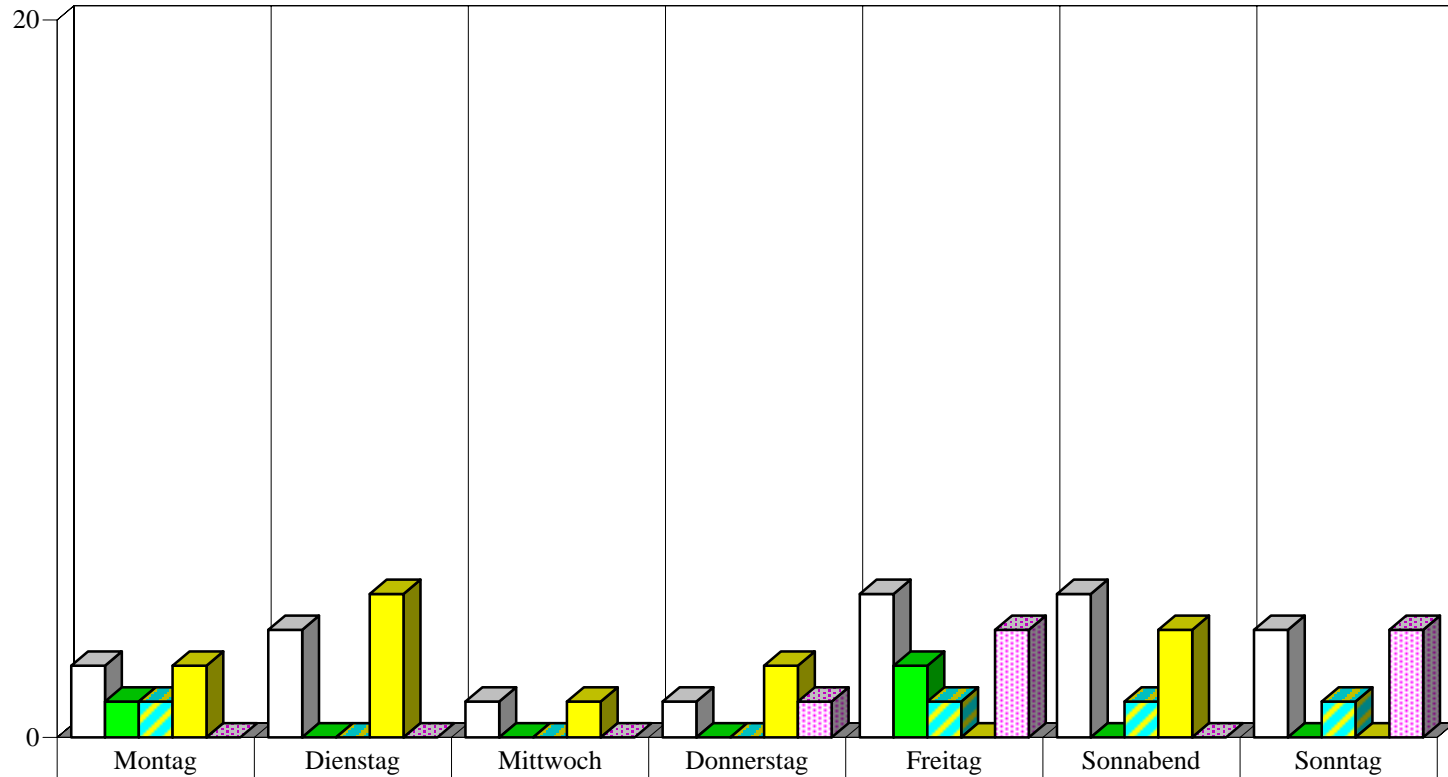

	Montag	Dienstag	Mittwoch	Donnerstag	Freitag	Sonnabend	Sonntag
□ 0 - 5.59 Uhr	2	3	1	1	4	4	3
■ 6 - 11.59 Uhr	1	0	0	0	2	0	0
▨ 12 - 15.59 Uhr	1	0	0	0	1	1	1
■ 16 - 19.59 Uhr	2	4	1	2	0	3	0
■ 20 - 23.59 Uhr	0	0	0	1	3	0	3



**Zeitliche Verteilung der alkoholisierten Unfallverursacher 2003  
nach Wochentagen im  
A45 -A46 (St)**

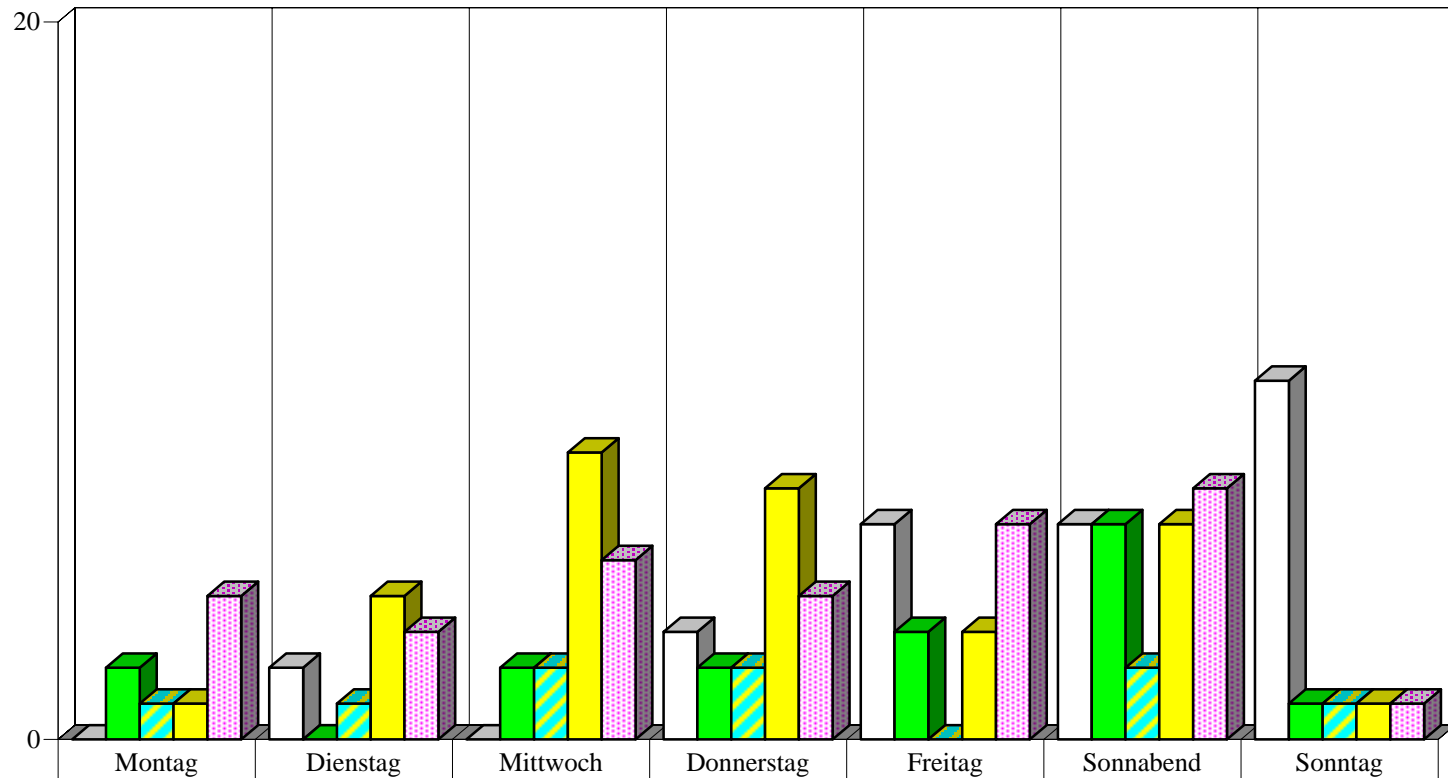

	Montag	Dienstag	Mittwoch	Donnerstag	Freitag	Sonnabend	Sonntag
□ 0 - 5.59 Uhr	0	2	0	3	6	6	10
■ 6 - 11.59 Uhr	2	0	2	2	3	6	1
▨ 12 - 15.59 Uhr	1	1	2	2	0	2	1
■ 16 - 19.59 Uhr	1	4	8	7	3	6	1
■ 20 - 23.59 Uhr	4	3	5	4	6	7	1

**Zeitliche Verteilung der alkoholisierten Unfallverursacher 2003  
nach Wochentagen im  
A44 u. A47 (Te)**

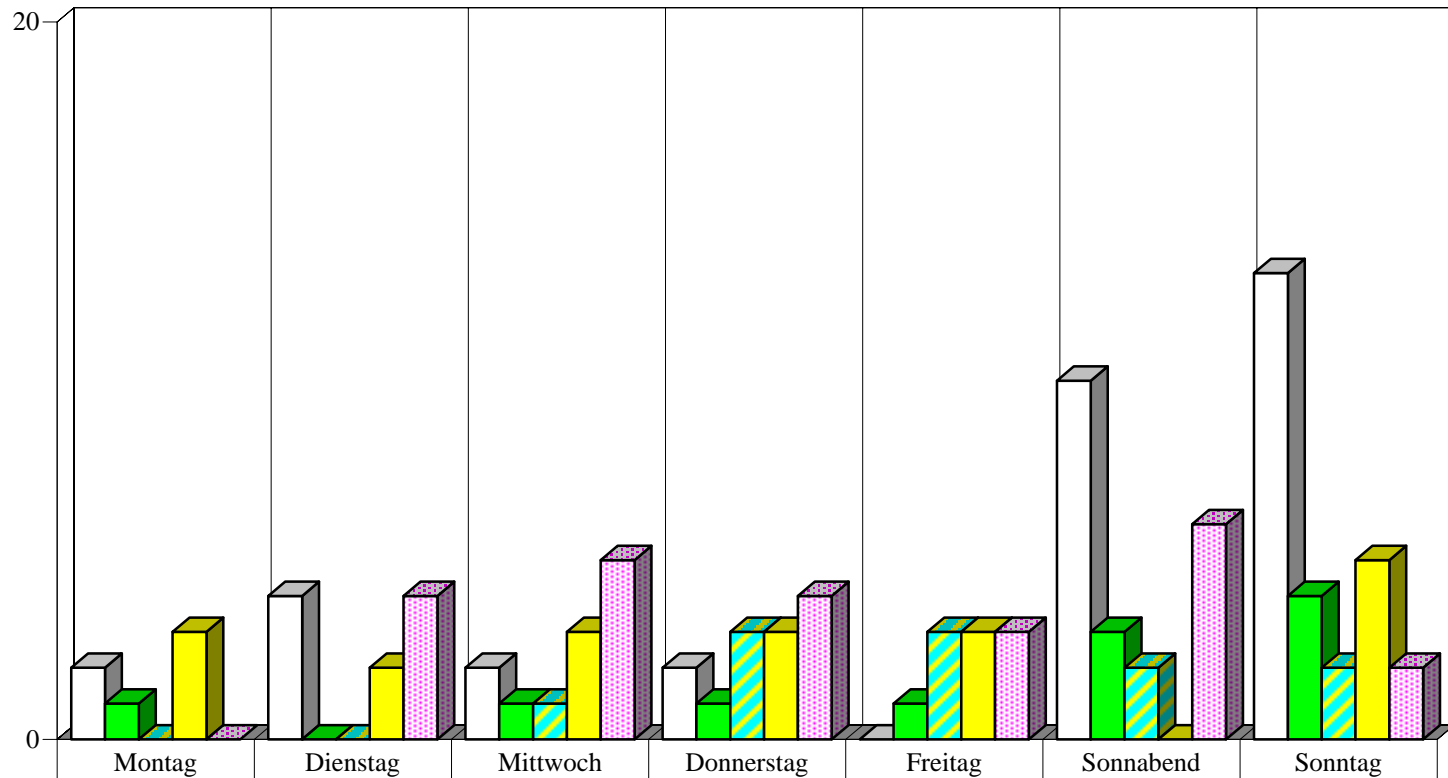

□ 0 - 5.59 Uhr	2	4	2	2	0	10	13
■ 6 - 11.59 Uhr	1	0	1	1	1	3	4
▨ 12 - 15.59 Uhr	0	0	1	3	3	2	2
■ 16 - 19.59 Uhr	3	2	3	3	3	0	5
■ 20 - 23.59 Uhr	0	4	5	4	3	6	2

**Zeitliche Verteilung der alkoholisierten Unfallverursacher 2003  
nach Wochentagen im  
A51, A54 - A56 (Nk)**

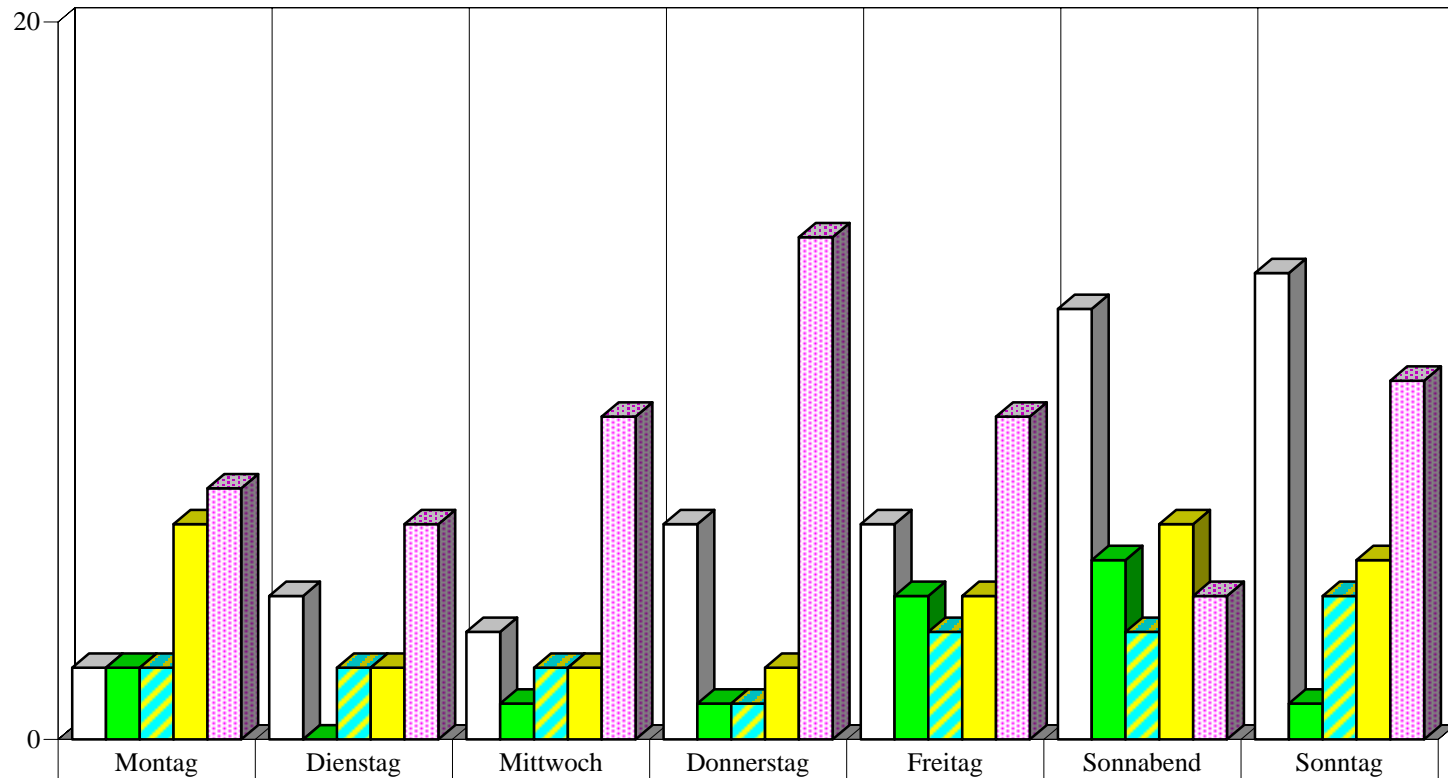

	Montag	Dienstag	Mittwoch	Donnerstag	Freitag	Sonnabend	Sonntag
□ 0 - 5.59 Uhr	2	4	3	6	6	12	13
■ 6 - 11.59 Uhr	2	0	1	1	4	5	1
▨ 12 - 15.59 Uhr	2	2	2	1	3	3	4
■ 16 - 19.59 Uhr	6	2	2	2	4	6	5
■ 20 - 23.59 Uhr	7	6	9	14	9	4	10

**Zeitliche Verteilung der alkoholisierten Unfallverursacher 2003  
nach Wochentagen im  
A52 - A53 (Kb)**

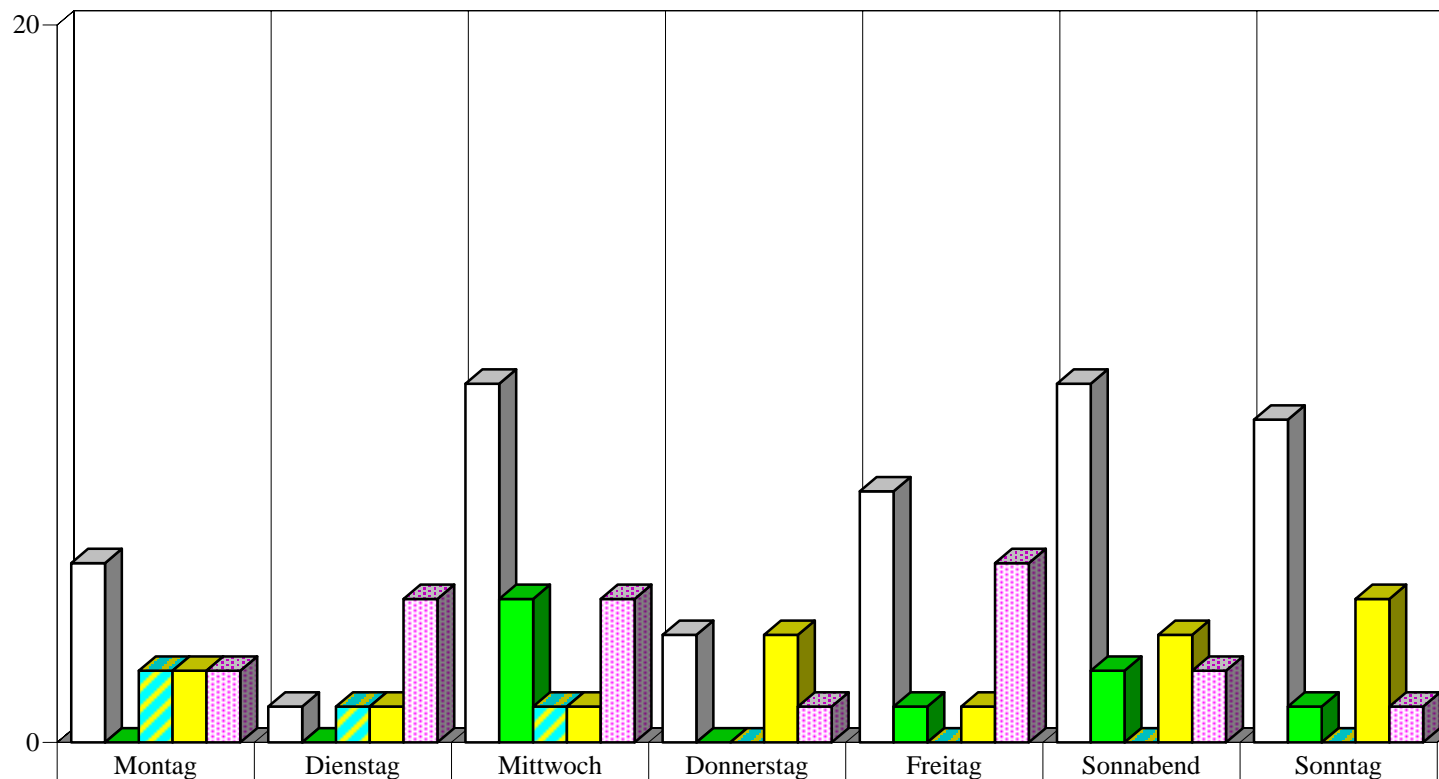

	Montag	Dienstag	Mittwoch	Donnerstag	Freitag	Sonnabend	Sonntag
□ 0 - 5.59 Uhr	5	1	10	3	7	10	9
■ 6 - 11.59 Uhr	0	0	4	0	1	2	1
▨ 12 - 15.59 Uhr	2	1	1	0	0	0	0
■ 16 - 19.59 Uhr	2	1	1	3	1	3	4
■ 20 - 23.59 Uhr	2	4	4	1	5	2	1

**Zeitliche Verteilung der alkoholisierten Unfallverursacher 2003  
nach Wochentagen im  
A57 - A58 (Fh)**

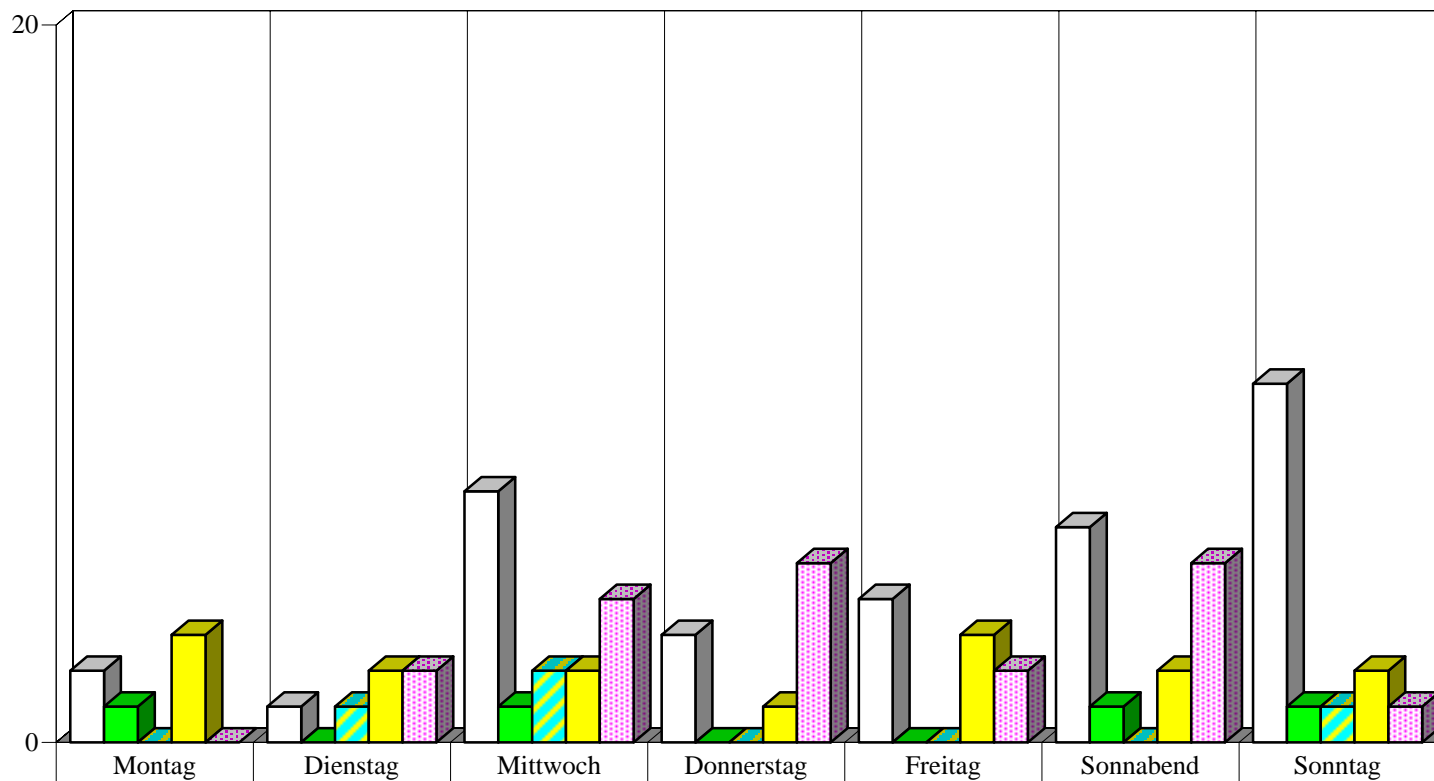

□ 0 - 5.59 Uhr	2	1	7	3	4	6	10
■ 6 - 11.59 Uhr	1	0	1	0	0	1	1
■ 12 - 15.59 Uhr	0	1	2	0	0	0	1
■ 16 - 19.59 Uhr	3	2	2	1	3	2	2
■ 20 - 23.59 Uhr	0	2	4	5	2	5	1

**Zeitliche Verteilung der alkoholisierten Unfallverursacher 2003  
nach Wochentagen im  
A61 (Hs)**

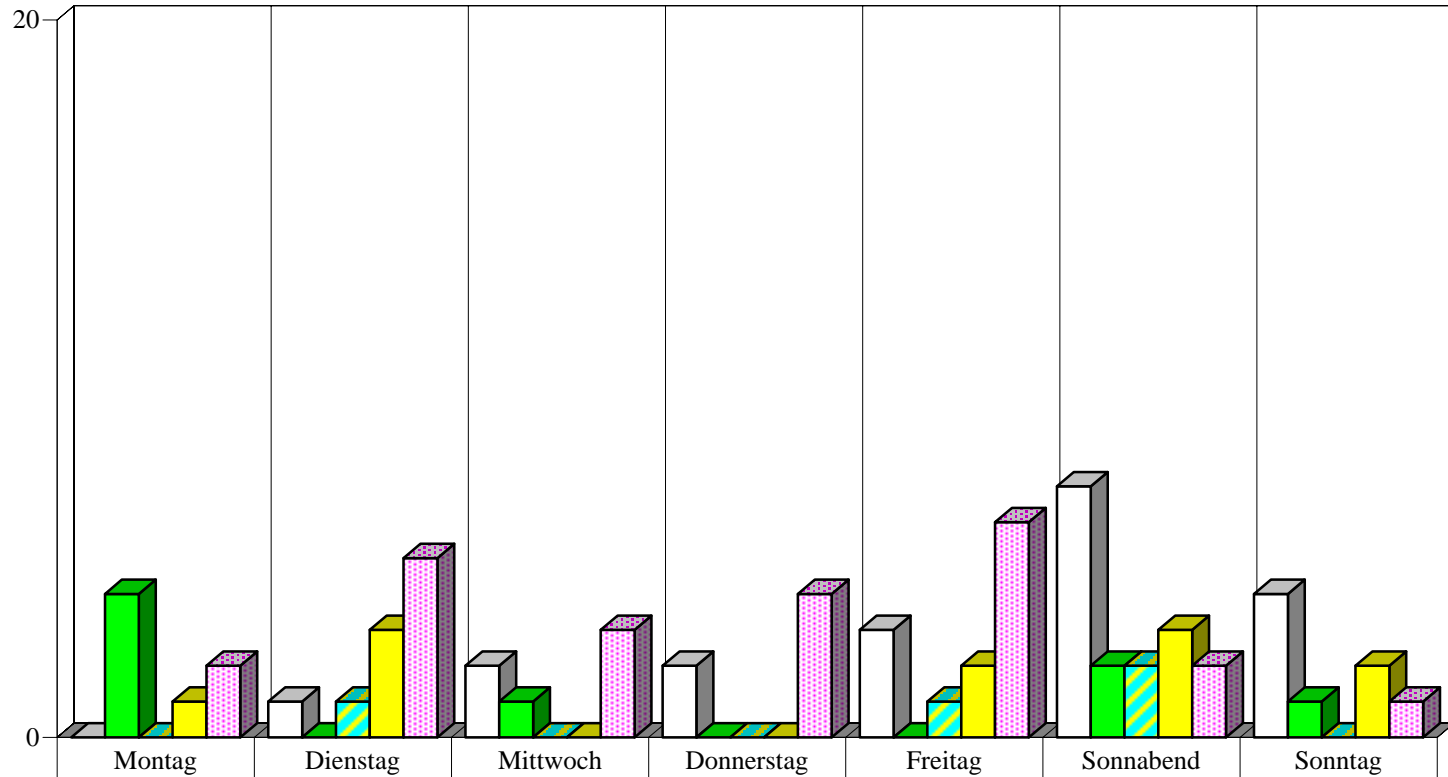

	Montag	Dienstag	Mittwoch	Donnerstag	Freitag	Sonnabend	Sonntag
□ 0 - 5.59 Uhr	0	1	2	2	3	7	4
■ 6 - 11.59 Uhr	4	0	1	0	0	2	1
▨ 12 - 15.59 Uhr	0	1	0	0	1	2	0
■ 16 - 19.59 Uhr	1	3	0	0	2	3	2
■ 20 - 23.59 Uhr	2	5	3	4	6	2	1

**Zeitliche Verteilung der alkoholisierten Unfallverursacher 2003  
nach Wochentagen im  
A62 (Mz)**

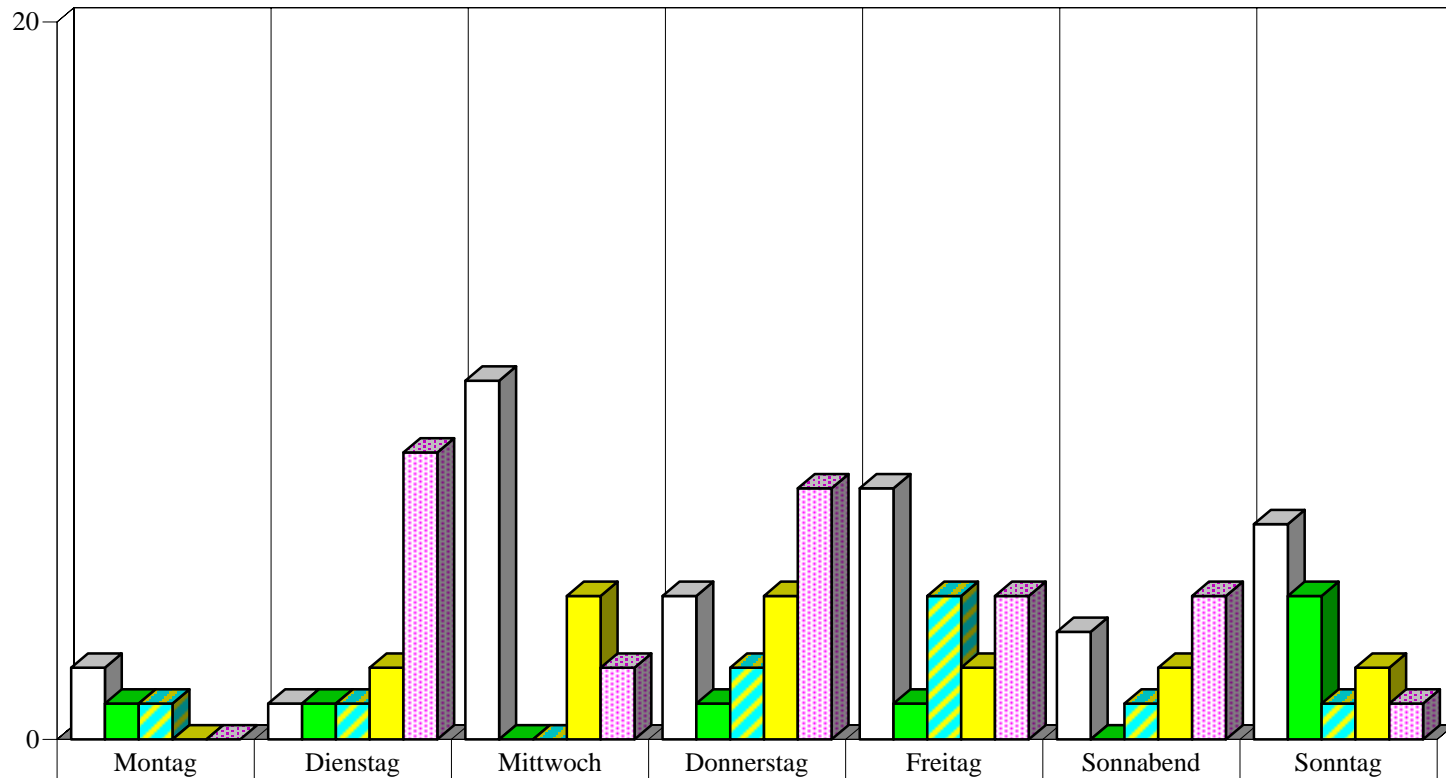

	Montag	Dienstag	Mittwoch	Donnerstag	Freitag	Sonnabend	Sonntag
□ 0 - 5.59 Uhr	2	1	10	4	7	3	6
■ 6 - 11.59 Uhr	1	1	0	1	1	0	4
▨ 12 - 15.59 Uhr	1	1	0	2	4	1	1
■ 16 - 19.59 Uhr	0	2	4	4	2	2	2
■ 20 - 23.59 Uhr	0	8	2	7	4	4	1

**Zeitliche Verteilung der alkoholisierten Unfallverursacher 2003  
nach Wochentagen im  
A63 - A64 (Lb)**

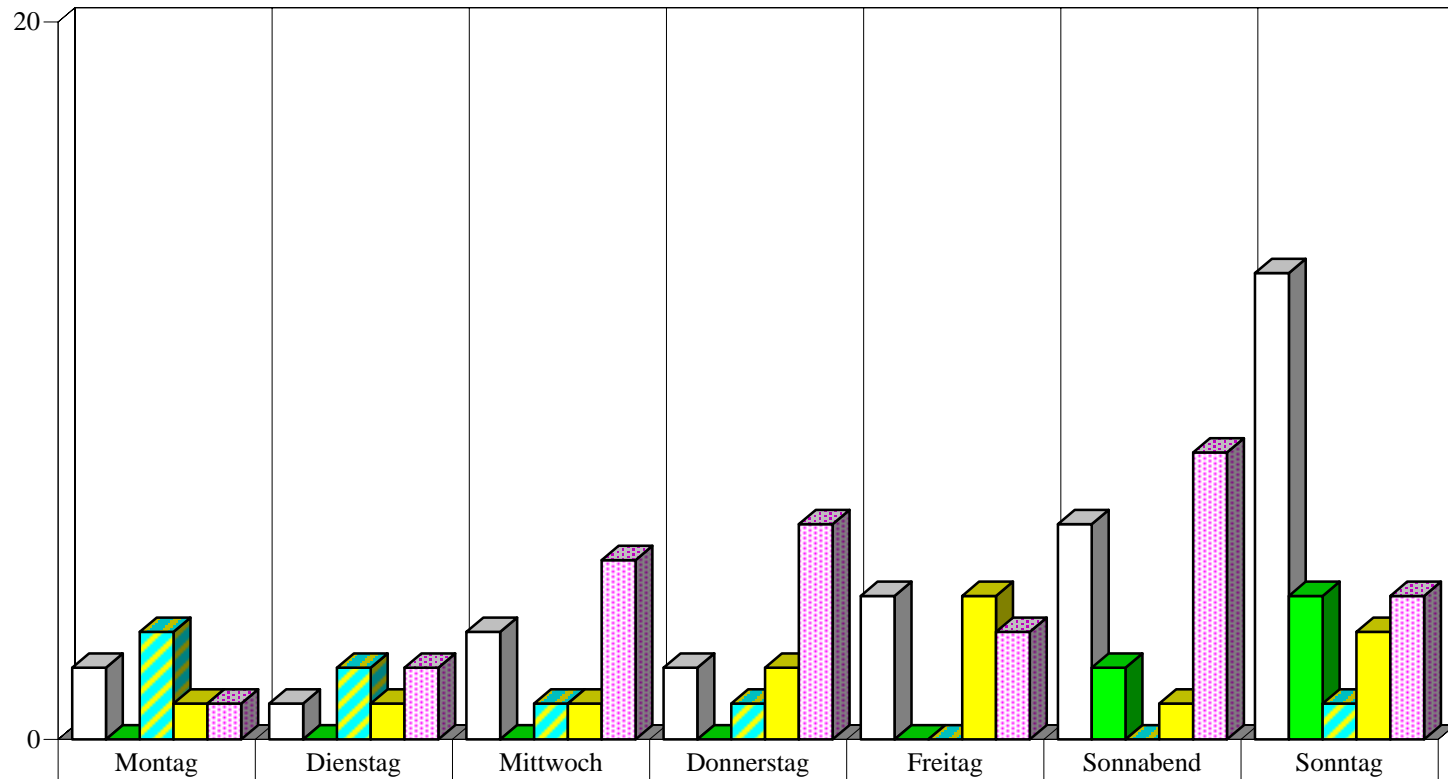

	Montag	Dienstag	Mittwoch	Donnerstag	Freitag	Sonnabend	Sonntag
□ 0 - 5.59 Uhr	2	1	3	2	4	6	13
■ 6 - 11.59 Uhr	0	0	0	0	0	2	4
▨ 12 - 15.59 Uhr	3	2	1	1	0	0	1
■ 16 - 19.59 Uhr	1	1	1	2	4	1	3
■ 20 - 23.59 Uhr	1	2	5	6	3	8	4



**Zeitliche Verteilung der alkoholisierten Unfallverursacher 2003  
nach Wochentagen im  
A65 (Tp)**

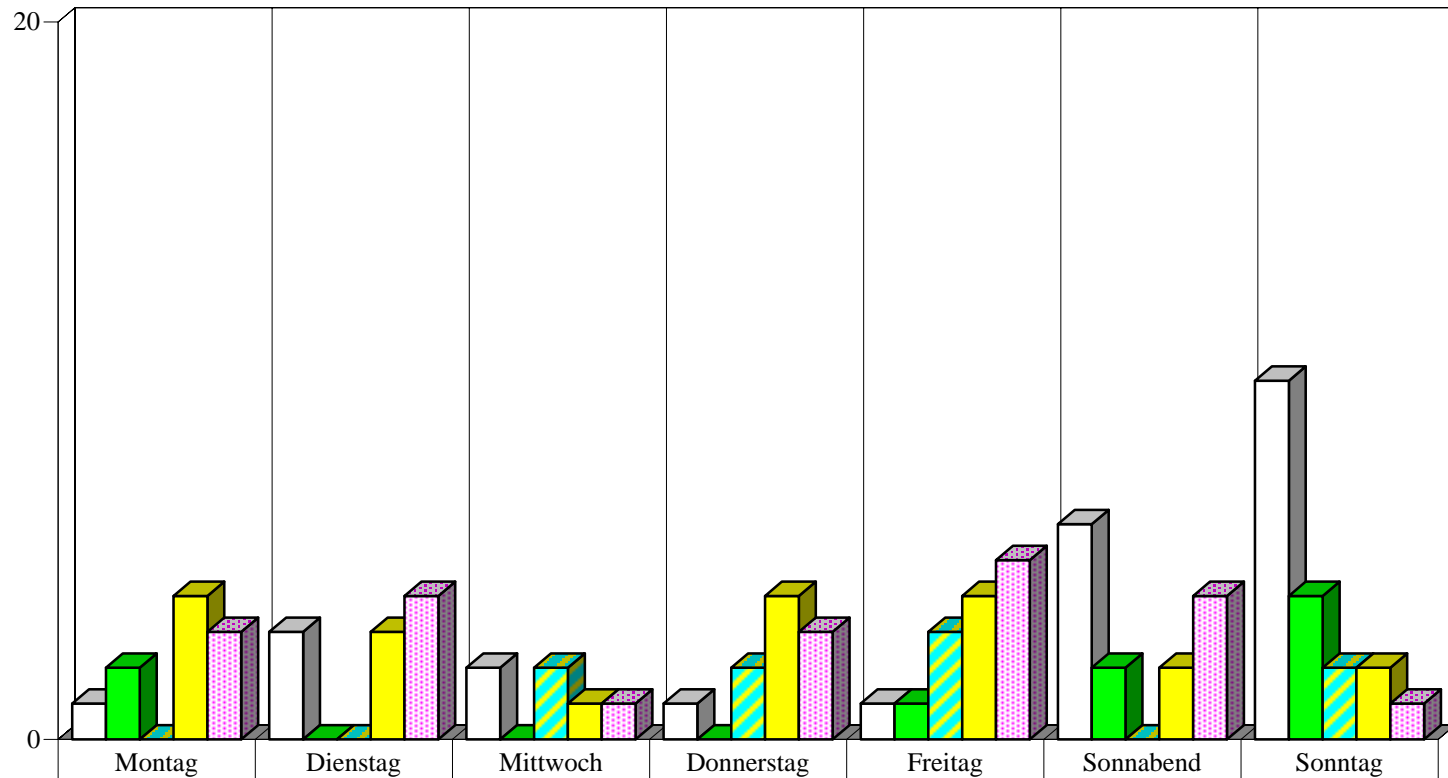

	Montag	Dienstag	Mittwoch	Donnerstag	Freitag	Sonnabend	Sonntag
□ 0 - 5.59 Uhr	1	3	2	1	1	6	10
■ 6 - 11.59 Uhr	2	0	0	0	1	2	4
▨ 12 - 15.59 Uhr	0	0	2	2	3	0	2
■ 16 - 19.59 Uhr	4	3	1	4	4	2	2
■ 20 - 23.59 Uhr	3	4	1	3	5	4	1

**Zeitliche Verteilung der alkoholisierten Unfallverursacher 2003  
nach Wochentagen im  
A66 - A67 (Kp)**

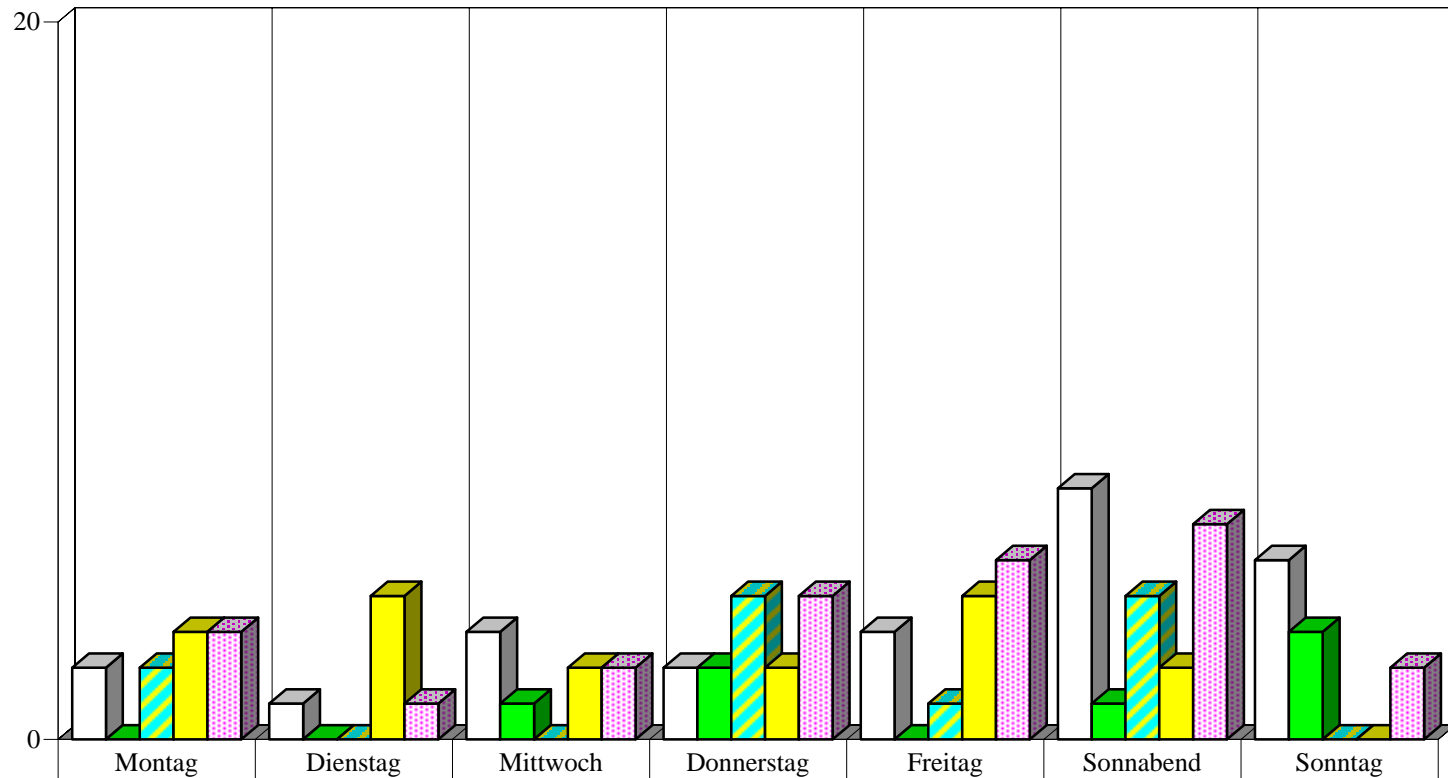

	Montag	Dienstag	Mittwoch	Donnerstag	Freitag	Sonnabend	Sonntag
□ 0 - 5.59 Uhr	2	1	3	2	3	7	5
■ 6 - 11.59 Uhr	0	0	1	2	0	1	3
▨ 12 - 15.59 Uhr	2	0	0	4	1	4	0
■ 16 - 19.59 Uhr	3	4	2	2	4	2	0
■ 20 - 23.59 Uhr	3	1	2	4	5	6	2

**Zeitliche Verteilung der alkoholisierten Unfallverursacher 2003  
nach Wochentagen im  
A68 (Hd)**

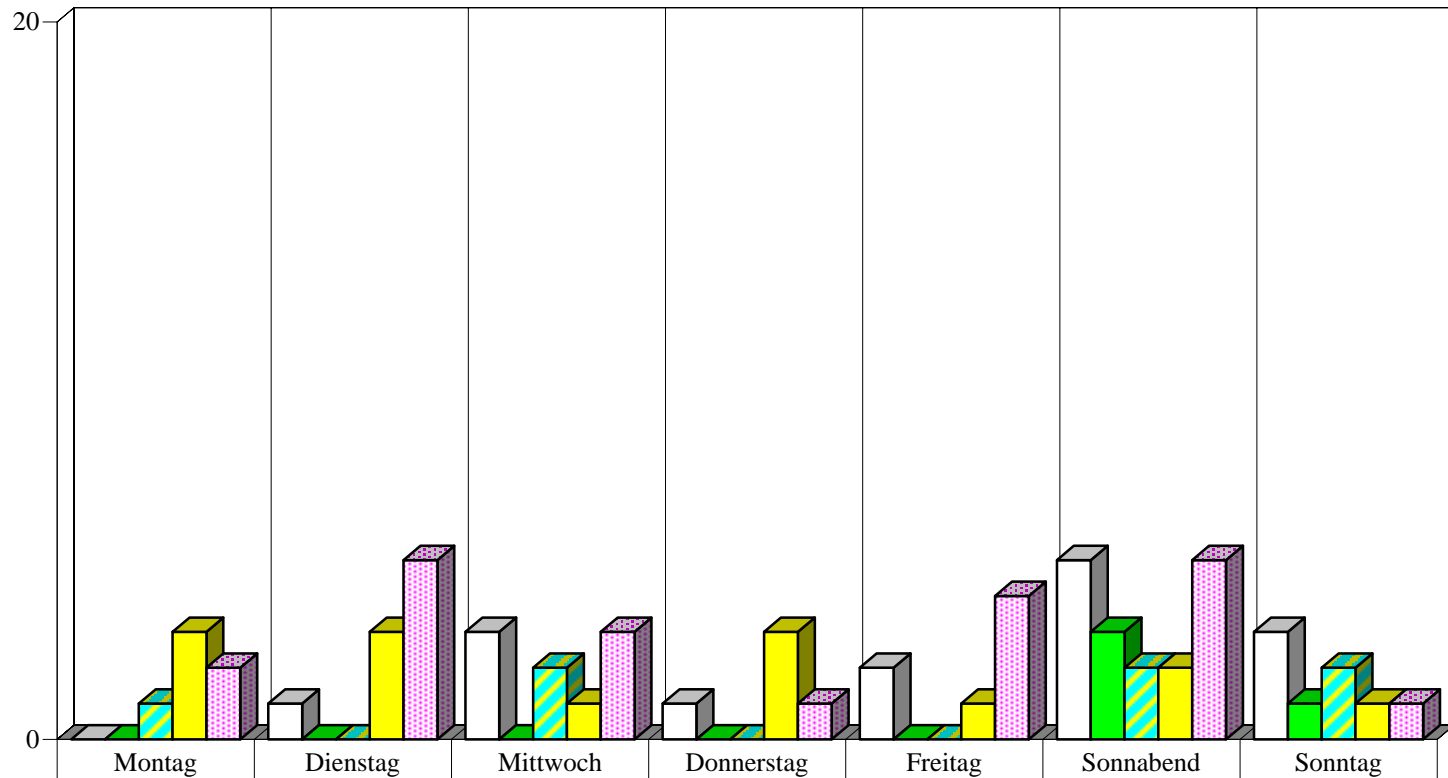

□ 0 - 5.59 Uhr	0	1	3	1	2	5	3
■ 6 - 11.59 Uhr	0	0	0	0	0	3	1
▨ 12 - 15.59 Uhr	1	0	2	0	0	2	2
■ 16 - 19.59 Uhr	3	3	1	3	1	2	1
▨ 20 - 23.59 Uhr	2	5	3	1	4	5	1

Häufigkeitsverteilung 2003				
Bezirk	Pol.Abschnitt	Ort	Ergebnis	
RD	11	111 Z AS WAIDMANNSL D U(AS) SCHULZEND S HAUPTFE	1	
		ALT-HEILIGENSEE	1	
		AM GRÜNEN HOF / MAXIMILIANKORSC	1	
		AN DER SCHNEISE / AN DER WILDBAHN	1	
		BERLINER STR.	2	
		BERLINER STR. / HERMSDORFER DAMM	1	
		BOUMANNSTR.	1	
		BURGFRAUENSTR.	2	
		DER ZWINGER / FÜRSTENDAMM / HATTENHEIMER STR	1	
		EDELHOFDAMM / ORANIENBURGER CHAUSSEE	1	
		ELCHDAMM / HEILIGENSEESTR.	1	
		ELCHDAMM / REIHERALLEE	1	
		FALKENTALER STEIG / HEINSESTR. / HERMSDORFER DAMM	1	
		FREESTER WEG / SONNENWALDER WEG	1	
		FROHNAUER STR. / WELFENALLEE	1	
		HABICHTSTR. / KONRADSHÖHER STR. / MILANSTR. / WALDKAUZSTR.	1	
		HEILIGENSEESTR.	1	
		HEILIGENSEESTR. / NORDDORFER PFAD	1	
		HOHEFELDSTR.	1	
		INVALIDENSIEDLUNC	1	
		KARMEITERWEG	1	
		RUPPNER CHAUSSEE	1	
		SCHWARZER WEG	1	
		SIGISMUNDKORSO	1	
	WELFENALLEE	1		
	11 Ergebnis			27
		12	ALT-WITTENAU / ORANIENBURGER STR	2
			AM NORDGRABEN / ORANIENBURGER STR.	1
			AVENUE CHARLES DE GAULLE	1
			CALAUER STR. / FINSTERWALDER STR	1
			DANNENWALDER WEG	2
			DANNENWALDER WEG / TREUENBRIETZENER STR. / WILHELMSRUHER DAMM	1
			EICHBORNDAMM	2
			EICHBORNDAMM / ORANIENBURGER STR. / WILHELMSRUHER DAMM	1
			EICHHORSTER WEG / SCHORFHEIDESTR. / WILHELMSRUHER DAMM	1
			FINSTERWALDER STR.	3
			GUTACHSTR. / ZABEL-KRÜGER-DAMM	1
			JANSENSTR. / ORANIENBURGER STR.	1
			ORANIENDAMM	6
			ORANIENDAMM / WAIDMANNSLUSTER DAMM / ZABEL-KRÜGER-DAMM	2
			QUICKBORNER STR.	2
			ROEDERNALLEE	1
			SCHONACHER STR. / ZABEL-KRÜGER-DAMM / SCHLUCHSEESTR	1
			SENFTENBERGER RING	5
			SPIßWEG / TECHOWPROMENADE	1
			WAIDMANNSLUSTER DAMM	2
WILHELMSRUHER DAMM			3	
WITTENAUER STR.			3	
ZEHNTWERDERWEG			1	
12 Ergebnis			44	
		13	AMENDESTR. / RESIDENZSTR.	1
			AROSER ALLEE	1
			BELOWSTR.	1
			BLANKESTR. / SCHARNWEBERSTR.	1
			BRIENZER STR. / HOLLÄNDERSTR.	1
	BRUSEBERGSTR.		1	

Häufigkeitsverteilung 2003				
Bezirk	Pol.Abschnitt	Ort	Ergebnis	
RD	13	BÜCHSENWEG / KLEMKESTR.	1	
		EMMENTALER STR. / RESIDENZSTR.	2	
		FLOTTENSTR. / KOPENHAGENER STR.	1	
		GENERAL-BARBY-STR. / GENERAL-WOYNA-STR. / MELLER BOGEN	1	
		GENERAL-BARBY-STR. / SCHARNWEBERSTR.	1	
		GOTTHARDSTR.	2	
		HERBSTSTR.	1	
		HOLLÄNDERSTR.	1	
		KLENZEPFAD	1	
		LINDAUER ALLEE / RESIDENZSTR	3	
		MARKSTR.	1	
		MARKSTR. / PANKOWER ALLEE / RESIDENZSTR	1	
		MITTELBRUCHZEILE / REGINHARDSTR	1	
		OLLENHAUERSTR.	1	
		PANKOWER ALLEE	1	
		PFAHLERSTR.	1	
		REGINHARDSTR.	1	
		RESIDENZSTR.	7	
		RESIDENZSTR. / SIMMELSTR.	1	
		RITTERLANDWEG	2	
		SCHARNWEBERSTR.	5	
		SCHARNWEBERSTR. / SCHILLINGSTR	1	
		VON-DER-GABLENTZ-STR.	1	
	WALDERSEESTR.	1		
	13 Ergebnis			45
	14	111 AS EICHBORNDAMM AUSF N KURT-SCHU-PL	111 AS EICHBORNDAMM AUSF N KURT-SCHU-PL	1
			111 AS HOLZHAUSER STR AUSF N HOLZHAUSER STR W	1
			111 AS WAIDMANNSLUSTER DAMM HAUPTFAHRBAHN >S	1
			111 Z AS EICHBORNDAMM U AS KURT-SCHUM-D HAUPTFB	1
		ALTENHOFER WEG / CONRADSTR. / ZIEKOWSTR. / TREPLINER WEG	1	
		AM BORSIGTURM	1	
		AM NORDGRABEN / HOLZHAUSER STR.	1	
		AN DER MÜHLE / KAROLINENSTR. / WAIDMANNSLUSTER DAMM	1	
		ANTONIENSTR.	1	
		ANTONIENSTR. / BREITENBACHSTR. / EICHBORNDAMM / MIRAISTR.	1	
		ANTONIENSTR. / SCHARNWEBERSTR. / 111 AS EICHBORNDAMM		
		EINFAHRT V SCHARNWEBERSTR	2	
		AUGUSTE-VIKTORIA-ALLEE	1	
		BERLINER STR. / AM BORSIGTURM	1	
		BERLINER STR. / GRUßDORFSTR.	1	
		BERNAUER STR.	1	
		BIEDENKOPFER STR.	1	
		BOLLESTR. / GORKISTR.	1	
		BORSIGDAMM	1	
CONRADSTR.		1		
CONRADSTR. / ERNSTSTR.		1		
EICHBORNDAMM	1			
EICHBORNDAMM / SCHARNWEBERSTR. / 111 AS EICHBORNDAMM				
AUSFAHRT N SCHARNWEBERSTR	2			
GORKISTR. / MIRAISTR.	1			
GRUßDORFSTR.	1			
HEILIGENSEESTR.	1			
HERMSDORFER DAMM / WAIDMANNSLUSTER DAMM / 111 AS				
WAIDMANNSLUSTER D AUSF N WAIDMA	1			
HOLZHAUSER STR. / 111 AS HOLZHAUSER STR AUSF N HOLZHAUSER STR				
W / 111 AS HOLZHAU	1			
HOLZHAUSER STR. / TRIFTSTR.	1			
ILLERZEILE	1			

Häufigkeitsverteilung 2003			
Bezirk	Pol.Abschnitt	Ort	Ergebnis
RD	14	JACOBSENWEG	1
		KLIXSTR. / SCHARNWEBERSTR.	1
		KURT-SCHUMACHER-DAMM	1
		KURT-SCHUMACHER-DAMM / 111 AS EICHBORNDAMM AUSF N KURT-SCHU-PL / 111 AS EICHBORN	1
		KURT-SCHUMACHER-DAMM / STRAÙE 442	1
		MEDEBACHER WEG / AM TEGELER HAFEN	1
		OTISSTR. / SEIDELSTR. / ALLEE ST. EXUPERY	1
		PLETTENBERGER PFAD / WERDOHLER WEG	1
		QUÄKERSTR.	1
		SEIDELSTR.	1
		SEIDELSTR. / SEIDELSTRABENBRÜCKE / 111 AS SEIDELSTR AUSFAHRT N SEIDELSTR	1
		STOCKUMER STR.	1
		TILE-BRÜGGE-WEG / ZIEKOWSTR	1
		TITUSWEG / WAIMANNSLUSTER DAMM / ZIEKOWSTR	1
		WAIMANNSLUSTER DAMM	1
WITTESTR.	1		
ZUFAHRT Z. FLUGHAFEN TEGEL / FLUGPLATZ TEGEL	3		
14 Ergebnis			50
RD Ergebnis			166
PB	15	BERNAUER STR. / EBERSWALDER STR. / ODERBERGER STR. / SCHWEDTER STR.	1
		BORNHOLMER STR.	1
		BORNHOLMER STR. / BJÖRNSONSTR. / MALMÖER STR.	3
		BORNHOLMER STR. / SCHÖNHAUSER ALLEE / WISBYER STR	4
		BUCHHOLZER STR. / MILASTR. / SCHÖNHAUSER ALLEE	1
		CANTIANSTR.	1
		CANTIANSTR. / SCHÖNHAUSER ALLEE / TOPSSTR	3
		CHORINER STR.	1
		CHRISTINENSTR. / SCHWEDTER STR.	1
		DANZIGER STR.	1
		DANZIGER STR. / EBERSWALDER STR. / KASTANIENALLEE / PAPPELALLEE / SCHÖNHAUSER AL	3
		DANZIGER STR. / KNAACKSTR. / LYCHENER STR	2
		DUNCKERSTR.	1
		DUNCKERSTR. / LETTESTR.	2
		ERICH-WEINERT-STR. / PRENZLAUER ALLEE	1
		ERICH-WEINERT-STR. / STAHLHEIMER STR	1
		GLEIMSTR. / SCHÖNHAUSER ALLEE / STARGARDER STR	2
		GLEIMSTR. / SCHWEDTER STR.	1
		GREIFENHAGENER STR. / WICHERTSTR	1
		GRELLSTR. / PRENZLAUER ALLEE / WICHERTSTR	1
		HAGENAUER STR.	1
		KASTANIENALLEE	2
		KNAACKSTR. / SREDZKISTR.	1
		KOPENHAGENER STR.	1
		METZER STR. / SCHÖNHAUSER ALLEE / SCHWEDTER STR.	1
		ODERBERGER STR.	1
		OSTSEESTR. / PRENZLAUER ALLEE / PRENZLAUER PROMENADE / WISBYER STR.	2
		PAPPELALLEE	2
		PAPPELALLEE / STARGARDER STR	1
		RAUMERSTR. / SENEFELDERSTR.	1
		SCHIVELBEINER STR.	1
		SCHLIEMANNSTR.	1
		SCHÖNFLIEßER STR.	1
SCHÖNHAUSER ALLEE	6		
SCHÖNHAUSER ALLEE / WICHERTSTR. / SCHIVELBEINER STR	2		
STAHLHEIMER STR. / WICHERTSTR.	1		
STARGARDER STR.	1		

Häufigkeitsverteilung 2003			
Bezirk	Pol.Abschnitt	Ort	Ergebnis
PB	15	WISBYER STR.	1
	15 Ergebnis		59
	16	ALTENESCHER WEG / STEENGRAVENWEG	1
		BÖTZOWSTR. / JOHN-SCHEHR-STR.	1
		DANZIGER STR.	6
		DANZIGER STR. / GREIFSWALDER STR	4
		DANZIGER STR. / PRENZLAUER ALLEE	3
		DIESTERWEGSTR. / PRENZLAUER ALLEE / STARGARDER STR	1
		ERICH-WEINERT-STR. / SÜLTSTR.	1
		FRÖBELSTR. / PRENZLAUER ALLEE / RAUMERSTR	1
		GREIFSWALDER STR.	1
		GREIFSWALDER STR. / GRELLSTR. / NAUGARDER STR. / STORKOWER STR.	1
		HOSEMANNSTR.	1
		IMMANUELKIRCHSTR.	1
		KNIPRODESTR.	1
		KNIPRODESTR. / CONRAD-BLENKLE-STR	1
		KNIPRODESTR. / DANZIGER STR.	1
		KNIPRODESTR. / STORKOWER STR.	1
		METZER STR. / PRENZLAUER ALLEE	2
		PRENZLAUER ALLEE	1
STORKOWER STR.		1	
STORKOWER STR. / LANDSBERGER ALLEE	1		
STORKOWER STR. / SYRINGENWEG	1		
16 Ergebnis		32	
PB Ergebnis			91
PK	17	BERLINER STR.	1
		BERLINER STR. / BREITE STR.	2
		BERLINER STR. / BRENNERSTR. / MÜHLENSTR. / VINETASTR.	1
		BERLINER STR. / ESPLANADE / WESTERLANDSTR	1
		BINZSTR. / MAX-LINGNER-STR.	1
		BLEICHERODER STR. / MENDELSTR. / STIFTSWEG	1
		BREHMESTR. / HEYNSTR. / MAXIMILIANSTR.	1
		DAMEROWSTR.	1
		DAMEROWSTR. / MENDELSTR.	1
		DUSEKESTR.	1
		ESCHENGRABEN	1
		FLORA STR. / MÜHLENSTR.	2
		GÖRSCHSTR.	1
		GRANITZSTR.	2
		KISSINGENSTR. / PRENZLAUER PROMENADE	2
		LAUDAER STR. / NEUMANNSTR.	1
		LAUDAER STR. / PRENZLAUER PROMENADE	1
		MAXIMILIANSTR	1
		MILTENBERGER WEG	1
		MÜHLENSTR.	1
		MÜHLENSTR. / BREITE STR.	2
		NEUMANNSTR. / STUBNITZSTR.	1
		PASEWALKER STR.	1
		PASEWALKER STR. / PRENZLAUER PROMENADE / 114 AS PRENZLAUER CHAUSSEE AUSF N PRENZ	1
		PRENZLAUER PROMENADE	4
		TALSTR.	1
		TALSTR. / THULESTR.	1
	TRIENTER STR.	1	
	WOLFSHAGENER STR.	1	
	WOLLANKSTR. / GÖRSCHSTR.	1	
17 Ergebnis		38	
18	10 Z BAHN-BR N BASDORF U BAHN-BR N FINOW HFB	1	
	114 AS BUCHER STR HAUPTFAHRBAHN >N	1	
	AM BÜRGERPARK / SCHÜTZENSTR.	1	

Häufigkeitsverteilung 2003			
Bezirk	Pol.Abschnitt	Ort	Ergebnis
PK	18	BEUTHSTR. / BUCHHOLZER STR. / CHARLOTTENSTR.	2
		BEUTHSTR. / DIETZGENSTR. / PLATANENSTR	1
		BLANKENBURGER STR. / DIETZGENSTR	1
		BLANKENFELDER STR.	1
		BLANKENFELDER STR. / ROSENTHALER WEC	1
		BUCHER STR.	1
		BUCHER STR. / 114 AS BUCHER STR AUSF N BUCHER STR	1
		BUCHER STR. / HAUPTSTR. / SCHÖNERLINDER STR. / TRIFTSTR	1
		BUCHHOLZER STR. / HERTHAPLATZ / WACKENBERGSTR	1
		DIETZGENSTR. / HERMANN-HESSE-STR.	1
		FRIEDRICH-ENGELS-STR.	3
		FRIEDRICH-ENGELS-STR. / PASTOR-NIEMÖLLER-PLATZ	1
		FRIEDRICH-ENGELS-STR. / RISPENWEC	1
		GERMANENSTR. / STRAßE VOR SCHÖNHOLZ / VEREINSSTEG / WALDSTEG	1
		GRABBEALLEE	1
		GRABBEALLEE / HEINRICH-MANN-STR. / SCHÖNHOLZER STR	1
		GRABBEALLEE / HERMANN-HESSE-STR. / PASTOR-NIEMÖLLER-PLATZ	1
		GRABBEALLEE / TSCHAIKOWSKISTR	1
		GÜLLWEG / WALDSTR. / HERMANN-HESSE-STR	1
		HAUPTSTR.	2
		HAUPTSTR. / SCHILLERSTR.	2
		HAUPTSTR. / SCHÖNHAUSER STR.	1
		HEINRICH-BÖLL-STR. / DIETZGENSTR. / UHLANDSTR	1
		HOBRECHTSFELDER CHAUSSEE	1
		HÖRSTENWEG	1
		KAROWER CHAUSSEE	1
		KASTANIENALLEE	1
		KGA ARKENBERGER GRUND	1
		KOPENHAGENER STR.	1
		KUCKHOFFSTR. / WALDSTR.	1
		MARGARETENAUE / PASEWALKER STR	1
		PASEWALKER STR.	1
		PASTOR-NIEMÖLLER-PLATZ	1
		PLATANENSTR.	1
		PÖLNITZWEG	1
		QUICKBORNER STR. / WILHELMSRUHER DAMM	1
		SCHILLERSTR.	1
		SCHÖNHAUSER STR.	1
		STRASSE VOR SCHÖNHOLZ	1
		TRIFTSTR.	1
		TRIFTSTR. / SCHÜTZENSTR.	1
		WACKENBERGSTR.	1
		WALDEMARSTR.	2
		WALDSTEG	1
		WALHALLASTR	2
		WILTBERGSTR.	1
18 Ergebnis			56
PK Ergebnis			94
WS	19	ACHILLESSTR. / BUCHER CHAUSSEE	2
		ALT-BLANKENBURG / PRIESTERSTEGE	1
		ALT-KAROW	1
		AM GRABEN	1
		AM STEINBERG / BERLINER STR.	1
		ANTONPLATZ / LANGHANSSTR. / BERLINER ALLEE	1
		BEHAIMSTR. / LANGHANSSTR.	1
		BERLINER ALLEE	2
		BLANKENBURGER PFLASTERWEC	1
		BLANKENBURGER STR. / ROMAIN-ROLLAND-STR	1
		BUSCHALLEE	1



Häufigkeitsverteilung 2003			
Bezirk	Pol.Abschnitt	Ort	Ergebnis
WS	19	BUSCHALLEE / BERLINER ALLEE	1
		BUSCHALLEE / GARTENSTR.	1
		BUSCHALLEE / HANSASTR.	1
		CHARLOTTENBURGER STR. / ROELCKESTR.	1
		ELSE-JAHN-STR.	1
		FALKENBERGER STR.	2
		GERNRODER STR.	1
		GUSTAV-ADOLF-STR.	2
		GUSTAV-ADOLF-STR. / PRENZLAUER PROMENADE	1
		HEINERSDORFER STR.	1
		HERTHA STR. / PRENZLAUER PROMENADE	1
		INDIRA-GANDHI-STR. / BERLINER ALLEE	4
		JACOBSOHNSTR.	1
		LINDENALLEE / MEYERBEERSTR.	1
		MIRBACHPLATZ / PISTORIUSSTR	1
		MIRBACHPLATZ / SCHÖNSTR.	1
		PIESPORTER STR. / DARßER STR.	1
		PRENZLAUER PROMENADE	1
		RENNBAHNSTR.	2
		ROELCKESTR. / SCHWARZELFENWEG / DARßER STR	1
ROELCKESTR. / STREUSTR.	1		
ROMAIN-ROLLAND-STR. / WISCHBERGEWEC	1		
STRABE 45	1		
WEGENERSTR. / BERLINER ALLEE	1		
19 Ergebnis			43
WS Ergebnis			43
Gesamtergebnis			394

Häufigkeitsverteilung 2003			
Bezirk	Pol.Abschnitt	Ort	Ergebnis
SP	21	ACHENBACHSTR. / BISMARCKSTR. / GROENERSTR.	1
		ALTONAER STR.	1
		ALTSTÄDTER RING	3
		ALTSTÄDTER RING / FALKENSEER PLATZ	1
		ALTSTÄDTER RING / KLOSTERSTR. / SEEGEFELDER STR. / STABHOLZGARTEN	1
		ALTSTÄDTER RING / MORITZSTR	1
		AM JULIUSTURM	1
		AM JULIUSTURM / FALKENSEER PLATZ	1
		AM JULIUSTURM / ZITADELLENWEC	4
		BERTHOLD-SCHWARZ-STR. / GARTENFELDER STR. / HASELHORSTER DAMM	1
		BISMARCKSTR.	2
		BISMARCKSTR. / NEUENDORFER STR.	1
		BORKZEILE / SEEGEFELDER STR.	2
		BRUNSBÜTTELER DAMM	3
		BRUNSBÜTTELER DAMM / KLOSTERSTR. / RUHLEBENER STR.	1
		BRUNSBÜTTELER DAMM / NAUENER STR.	1
		BURSCHEIDER WEG / DAUMSTR.	1
		CHARLOTTENBURGER CHAUSSEE / RUHLEBENER STR. / Teltower Str. / AN DEN FREIHEITSWI	1
		DAUMSTR.	1
		DAUMSTR. / GARTENFELDER STR. / TELEGRAFENWEC	1
		FALKENSEER DAMM / FLANKENSCHANZE	1
		FELDSTR. / NEUENDORFER STR. / SCHÖNWALDER STR.	1
		FLANKENSCHANZE	1
		FLANKENSCHANZE / GALENSTR. / MORITZSTR	1
		GALENSTR. / SEEGEFELDER STR. / AM BAHNHOF SPANDAU	1
		GARTENFELDER STR.	2
		GARTENFELDER STR. / RIENSBERGSTR.	1
		GARTENFELDER STR. / SAATWINKLER DAMM / GARTENFELDER BRÜCKE	3
		GOLDBECKWEG / OLGA-TSCHECHOWA-STR	1
		GRÜNHOFER WEG	1
		GRÜTZMACHERWEG / ROMY-SCHNEIDER-STR.	1
		HASELHORSTER DAMM	1
		HEIDEREUTERSTR.	1
		JÜDENSTR.	1
		KAMMERSTR. / LINDENUFER	1
		KIRCHHOFSTR. / KÖRNERSTR. / NEUENDORFER STR.	1
		KÖTTGENSTR. / ROHRDAMM	1
		MOTARDSTR. / ROHRDAMM	1
		NEUENDORFER STR. / FALKENSEER PLATZ	1
		NONNENDAMMALLEE	2
		OBERMEIERWEG / STRESOWSTR.	1
		RHENANIASTR.	1
		RHENANIASTR. / AM HAVELGARTEN	1
		ROHRDAMM	1
		ROHRDAMM / SAATWINKLER DAMM	1
		ROHRDAMM / SCHUCKERTDAMM	1
		SAATWINKLER DAMM	1
		SIEMENS DAMM	1
		SPANDAUER DAMM / WIESENDAMM	1
	21 Ergebnis		
	22	ACKERSTR. / ASKANIERRING / FALKENSEER CHAUSSEE	1
		AM FORSTACKER	1
		BEERWINKEL / AM KIESTEICH	1
		EISWERDERSTR. / NEUENDORFER STR.	1
		EMDENZEILE	1
		FALKENSEER CHAUSSEE	1
FALKENSEER CHAUSSEE / FLURENDE / FREUDSTR	1		

Häufigkeitsverteilung 2003				
Bezirk	Pol.Abschnitt	Ort	Ergebnis	
SP	22	FALKENSEER CHAUSSEE / HOHENZOLLERNRING	2	
		FALKENSEER CHAUSSEE / OBERHAUSER STR.	1	
		FALKENSEER CHAUSSEE / STEIGERWALDSTR	1	
		FALKENSEER CHAUSSEE / ZEPPELINSTR	1	
		FALKENSEER CHAUSSEE / ZWEIBRÜCKER STR	2	
		FREUDENBERGER WEG	1	
		FREUDSTR.	1	
		HAACKZEILE	1	
		HAVELSCHANZE / NEUENDORFER STR. / STREITSTR	1	
		HINTER DEN GÄRTEN	1	
		HOHENZOLLERNRING	1	
		HOHENZOLLERNRING / SCHÖNWALDER ALLEE / FEHRBELLINER TOR	2	
		NAUENER STR. / SEEGEFELDER STR. / ZEPPELINSTR	1	
		NEUMEISTERSTR.	1	
		NIEDERNEUENDORFER ALLEE / RUSTWEC	1	
		NIEDERNEUENDORFER ALLEE / WERDERSTR.	1	
		PIONIERSTR. / WASSERWERKSTR	1	
		PIONIERSTR. / WOLBURGSWEG	1	
		RADELANDSTR.	1	
		SCHWENDYWEG	1	
		SEEGEFELDER WEG	2	
		STREITSTR.	2	
	WASSERWERKSTR.	2		
	ZWEIBRÜCKER STR.	1		
	22 Ergebnis			37
		23	ADAMSTR.	1
			ADAMSTR. / BETCKESTR. / PICHELSDORFER STR.	1
			AM OMNIBUSHOF / WILHELMSTR	1
			BLANKENESER WEG	1
			BRUNSBÜTTELER DAMM	1
			BRUNSBÜTTELER DAMM / HARBURGER WEG	1
			BRUNSBÜTTELER DAMM / STIEGLAKEWEC	1
			EICHHOLZBAHN	2
			EICHHOLZBAHN / FINKENKRUGER WEG / NENNHAUSER DAMM	1
			FRANZSTR. / GÖTELSTR.	1
			GÄRTNEREIRING	1
			GÄRTNEREIRING / HEERSTR. / WEINMEISTERHORNWEC	1
GATOWER STR.			2	
GATOWER STR. / WILHELMSTR			1	
GRIMNITZSTR. / PICHELSDORFER STR			1	
HEERSTR.			1	
HEERSTR. / MAGISTRATSWEG / SEMMELLÄNDERWEC			1	
JOHANNASTR. / SEEBURGER STR.			1	
KLADOWER DAMM			5	
LOSCHWITZER WEG			1	
PICHELSDORFER STR.			1	
PICHELSDORFER STR. / WILHELMSTR			1	
POTSDAMER CHAUSSEE			1	
RITTERFELDDAMM			2	
SCHMIDT-KNOBELSDORF-STR.			1	
SCHMIDT-KNOBELSDORF-STR. / SEEBURGER STR. / SEEBURGER WEG / ULRIKENSTR. / LUTONE			1	
SEEBURGER WEG			1	
VERLÄNGERTE UFERPROMENADE			1	
WILHELMSTR.		1		
23 Ergebnis			36	
SP Ergebnis			135	
CH	24	100 AD FUNKTURM VERB-FB V 100 SÜDEN N A 115	1	
		100 AS SPANDAUER DAMM HAUPTFAHRBAHN >N	1	
		100 Z AS SPANDAUER D U AD CH HAUPTFB (R-W-BR)	1	

Häufigkeitsverteilung 2003					
Bezirk	Pol.Abschnitt	Ort	Ergebnis		
CH	24	AHORNALLEE	1		
		ALEMANNENALLEE / BADENALLEE / HEERSTR	1		
		AM RUPENHORN / GLOCKENTURMSTR. / HEERSTR.	3		
		ANGERBURGER ALLEE	1		
		CRUSIUSSTR. / KÖNIGIN-ELISABETH-STR	1		
		HEERSTR.	1		
		HEERSTR. / MOHRUNGER ALLEE / ORTELSBURGER ALLEE	1		
		KAISERDAMM / KÖNIGIN-ELISABETH-STR. / MESSEDAMM	1		
		KAISERDAMM / ROGNITZSTR. / KAISERDAMMBRÜCKE	1		
		KASTANIENALLEE / BRANITZER PLATZ	1		
		KASTANIENALLEE / REICHSSTR	1		
		KNOBELSDORFFSTR. / KÖNIGIN-ELISABETH-STR	1		
		LINDENALLEE / REICHSSTR. / THEODOR-HEUSS-PLATZ	1		
		LYCKALLEE / TEUFELSSSEESTR	1		
		OLYMPISCHE STR. / PREUßENALLEE / REICHSSTR.	1		
		PLATANENALLEE	1		
		REICHSSTR.	2		
		REICHSSTR. / RÜSTERNALLEE	2		
		SOORSTR. / SPANDAUER DAMM	1		
		SPANDAUER DAMM	1		
		THEODOR-HEUSS-PLATZ	1		
		TRAKEHNER ALLEE	1		
		24 Ergebnis			29
			27	ALBRECHT-ACHILLES-STR. / DAHLMANNSTR. / KURFÜRSTENDAMM	1
	BISMARCKSTR.			1	
BISMARCKSTR. / LEIBNIZSTR.	1				
BLEIBTREUSTR. / KURFÜRSTENDAMM	2				
BRANDENBURGISCHE STR. / KURFÜRSTENDAMM / LEWISHAMSTR.	1				
BUDAPESTER STR. / HARDENBERGSTR. / KANTSTR.	1				
DROYSENSTR.	1				
DROYSENSTR. / GERVINUSSTR.	2				
FASANENSTR. / HERTZALLEE	1				
GERVINUSSTR. / HEILBRONNER STR. / HOLTZENDORFFSTR. / HOLTZENDORFFPLATZ	1				
GOETHESTR. / LEIBNIZSTR.	1				
GROLMANSTR.	1				
GROLMANSTR. / KURFÜRSTENDAMM / UHLANDSTR	2				
GROLMANSTR. / SAVIGNYPLATZ	1				
HARDENBERGPLATZ	1				
HARDENBERGSTR. / HARDENBERGPLATZ	1				
HARDENBERGSTR. / JEBENSSTR.	1				
HARDENBERGSTR. / STEINPLATZ	1				
HARDENBERGSTR. / TUNNEL ERNST-REUTER-PLATZ / ERNST-REUTER-PLATZ	1				
JOACHIMSTALER STR.	3				
JOACHIMSTALER STR. / KANTSTR	2				
JOACHIMSTALER STR. / KURFÜRSTENDAMM	2				
KANTSTR. / LEIBNIZSTR	2				
KANTSTR. / SAVIGNYPLATZ	1				
KANTSTR. / WIELANDSTR	2				
KURFÜRSTENDAMM	4				
KURFÜRSTENDAMM / LEIBNIZSTR	1				
KURFÜRSTENDAMM / OLIVAER PLATZ	1				
KURFÜRSTENDAMM / RANKESTR. / TAUENTZIENSTR	1				
LEIBNIZSTR.	1				
NÜRNBERGER STR. / TAUENTZIENSTR.	1				
OTTO-SUHR-ALLEE	1				
RANKESTR.	1				
SAVIGNYPLATZ	1				

Häufigkeitsverteilung 2003				
Bezirk	Pol.Abschnitt	Ort	Ergebnis	
CH	27	SCHLÜTERSTR.	1	
		STRABE DES 17. JUNI	2	
		SYBELSTR.	1	
		TAUENTZIENSTR.	1	
		TUNNEL AM ADENAUERPLATZ	1	
		UHLANDSTR.	1	
	27 Ergebnis			53
	28		100 AD CHARLOTTENB AUSF N TEGELER W U SIEMENSE	1
			100 AD CHARLOTTENBURG AUSFAHRT N SIEMENSDAMM	1
			100 AS BEUSSELSTR, AS SEESTR HAUPTFAHRBAHN >C	1
			111 AS HECKERDAMM AUSFAHRT N HECKERDAMM	1
			111 AS HECKERDAMM HAUPTFAHRBAHN >S	1
			111 Z AS FLUGH TEGEL, SAATW U AS HECKERD HAUPTFE	1
			AM HEIDEBUSCH	1
			BEHAIMSTR. / GIERKEZEILE	1
			BEHAIMSTR. / RICHARD-WAGNER-STR.	1
			BERNHARD-LICHTENBERG-STR. / REICHWEINDAMM	1
			BISMARCKSTR.	1
			BISMARCKSTR. / KAISERDAMM / SCHLOßSTR. / SUAREZSTR	1
			BISMARCKSTR. / RICHARD-WAGNER-STR. / SESENHEIMER STR	1
			BISMARCKSTR. / RÜCKERTSTR.	1
			BRAUHOFSTR. / WINTERSTEINSTR.	1
			CHRISTSTR.	1
			DANCKELMANNSTR.	1
			FRIEDBERGSTR.	1
			GOERDELERDAMM / JAKOB-KAISER-PLATZ	1
			GUERICKESTR.	3
			HERBARTSTR.	1
			KAISERDAMM	1
KAISER-FRIEDRICH-STR. / OTTO-SUHR-ALLEE / SPANDAUER DAMM / LUISENPLATZ			3	
KAISER-FRIEDRICH-STR. / SCHILLERSTR			1	
KAMMINER STR. / OSNABRÜCKER STR.			1	
KANTSTR.			2	
KANTSTR. / WINDSCHEIDSTR.			3	
KNOBELSDORFFSTR.			1	
KNOBELSDORFFSTR. / SCHLOßSTR. / ZILLESTR			1	
KURT-SCHUMACHER-DAMM / HECKERDAMM / WELTLINGERBRÜCKE / 111 AS HECKERDAMM EINFAHR			1	
KURT-SCHUMACHER-DAMM / JAKOB-KAISER-PLATZ			1	
MARCHSTR. / ERNST-REUTER-PLATZ			1	
MAX-DOHRN-STR.	1			
MIERENDORFFSTR. / NORDHAUSER STR. / MIERENDORFFPLATZ	1			
MIERENDORFFSTR. / TAUROGENER STR. / TEGELER WEG	1			
MINDENER STR. / TAUROGENER STR.	1			
NEHRINGSTR.	1			
OLBERSSTR. / TEGELER WEG	1			
REICHWEINDAMM	1			
SAATWINKLER DAMM / 111 AS SAATWINKLER DAMM AUSF N				
SAATWINKLER DAMM / 111 AS SAAT	1			
SCHLOßBRÜCKE	1			
SEESTR. / GOERDELERDAMMBRÜCKE / 100 AS BEUSSELSTR, AS SEESTR				
AUSF N BEUSSELSTR	1			
SPANDAUER DAMM	1			
28 Ergebnis			50	
CH Ergebnis			132	
WI	25	100 AS HOHENZOLLERN DAMM HAUPTFAHRBAHN >W	1	
		100 AS KURFÜRSTENDAMM HAUPTFAHRBAHN >W	1	
		100 Z AS KURFÜRSTENDAMM U AD FUNKTURM HAUPTFE	1	
		115 Z AD FUNKTURM U AS HÜTTENWEG HAUPTFAHRBAHN	1	
		AHRWEILERSTR. / MARKOBRUNNER STR.	1	

Häufigkeitsverteilung 2003					
Bezirk	Pol.Abschnitt	Ort	Ergebnis		
WI	25	ABMANNSHAUSER STR.	1		
		AUGUSTE-VIKTORIA-STR	2		
		BONNER STR. / LORCHER STR. / SÜDWESTKORSO	1		
		BORNIMER STR. / KURFÜRSTENDAMM / STORKWINKEI	1		
		BREITE STR. / DIEVENOWSTR.	1		
		BREITE STR. / HELGOLANDSTR. / MECKLENBURGISCHE STR. / WIESBADENER STR. / ZOPPOTE	1		
		CASPAR-THEYß-STR. / PAULSBORNER STR. / GRIESER PLATZ	1		
		CLAYALLEE / DÜNKELBERGSTEIC	1		
		DIEVENOWSTR. / HOHMANNSTR.	1		
		EISENZAHNSTR.	1		
		GEISENHEIMER STR. / SÜDWESTKORSC	1		
		HAGENSTR. / KRONBERGER STR.	1		
		HAGENSTR. / TAUBERTSTR.	1		
		HEILBRONNER STR.	1		
		HOHENZOLLERNDAMM	1		
		HOHENZOLLERNDAMM / 100 AS HOHENZOLLERNDAMM AUSF N			
		HOHENZOLLERND W / 100 AS HOHEN	1		
		HUBERTUSALLEE	1		
		JOACHIM-FRIEDRICH-STR. / JOHANN-GEORG-STR. / KURFÜRSTENDAMM	1		
		KOENIGSALLEE	1		
		KURFÜRSTENDAMM / MARKGRAF-ALBRECHT-STR	1		
		KURFÜRSTENDAMM / WESTFÄLISCHE STR. / HENRIETTENPLATZ	1		
		LAUBACHER STR. / BERGHEIMER PLATZ	1		
		LAUBACHER STR. / OFFENBACHER STR.	1		
		LAUBACHER STR. / SÜDWESTKORSO / WIESBADENER STR	1		
		ORBER STR. / WARMBRUNNER STR.	1		
		PAULSBORNER STR.	1		
		STRABE AM SCHILDHORN	1		
		WESTFÄLISCHE STR.	1		
		25 Ergebnis			34
			26	100 AS INNSBRUCKER PLATZ HAUPTFAHRBAHN >C	1
				100 AS SCHMARGENDORF HAUPTFAHRBAHN >C	1
				BADENSCHER STR. / KUFSTEINER STR.	1
				BAYERISCHE STR. / OLIVAER PLATZ	1
BERLINER STR.	2				
BERLINER STR. / BLISSESTR. / BRANDENBURGISCHE STR	1				
BERLINER STR. / UHLANDSTR.	1				
BIELEFELDER STR.	1				
BLISSESTR.	2				
BRANDENBURGISCHE STR. / FEHRBELLINER PLATZ	1				
BRANDENBURGISCHE STR. / KONSTANZER STR.	1				
BRANDENBURGISCHE STR. / PAULSBORNER STR. / XANTENER STR.	1				
BUNDESALLEE	2				
DÜSSELDORFER STR. / HOHENZOLLERNDAMM	1				
DÜSSELDORFER STR. / UHLANDSTR.	1				
HOHENZOLLERNDAMM	2				
HOHENZOLLERNDAMM / FEHRBELLINER PLATZ	1				
HOHENZOLLERNDAMM / UHLANDSTR	1				
HOLSTEINISCHE STR.	1				
KONSTANZER STR.	1				
KONSTANZER STR. / WITTELSBACHERSTR	1				
LIETZENBÜRGER STR. / NÜRNBERGER STR.	2				
LUDWIGKIRCHPLATZ	1				
MECKLENBURGISCHE STR.	1				
MEINEKESTR. / SCHAPERSTR.	1				
NACHODSTR.	1				
NÜRNBERGER STR.	1				

Häufigkeitsverteilung 2003			
Bezirk	Pol.Abschnitt	Ort	Ergebnis
WI	26	PARISER STR.	3
		PARISER STR. / UHLANDSTR.	2
		RUDOLSTÄDTER STR.	1
		RUDOLSTÄDTER STR. / WARNECKSTR.	1
		UHLANDSTR.	1
		WARNECKSTR.	1
		WESTFÄLISCHE STR.	2
		WILHELMSAUE	1
	26 Ergebnis		
WI Ergebnis			78
Gesamtergebnis			345

Häufigkeitsverteilung 2003					
Bezirk	Pol.Abschnitt	Ort	Ergebnis		
MI	31	ACKERSTR. / INVALIDENSTR.	1		
		AN DER SPANDAUER BRÜCKE / HACKESCHER MARKT / ROSENTHALER STR.	1		
		AN DER SPANDAUER BRÜCKE / ROSENSTR.	1		
		BERGSTR. / INVALIDENSTR. / PAPPELPLATZ	1		
		BRUNNENSTR.	3		
		BRUNNENSTR. / INVALIDENSTR. / VETERANENSTR	1		
		BURGSTR.	1		
		CHAUSSEESTR.	3		
		CHAUSSEESTR. / FRIEDRICHSTR. / TORSTR. / HANNOVERSCHE STR.	2		
		CHORINER STR.	2		
		FRIEDRICHSTR.	1		
		FRIEDRICHSTR. / ORANIENBURGER STR	2		
		GIPSSTR. / GORMANNSTR. / ROSENTHALER STR. / WEINMEISTERSTR.	1		
		GORMANNSTR.	1		
		GORMANNSTR. / LINIENSTR.	1		
		HENRIETTE-HERZ-PLATZ	1		
		INVALIDENSTR. / PLATZ VOR DEM NEUEN TOR	1		
		JOHANNISSTR. / TUCHOLSKYSTR.	1		
		KASTANIENALLEE	1		
		KASTANIENALLEE / SCHWEDTER STR	1		
		KLEINE ROSENTHALER STR. / MULACKSTR. / ROSENTHALER STR.	1		
		KRAUSNICKSTR.	1		
		LINIENSTR. / ROSENTHALER STR	3		
		LUISENSTR.	2		
		MEMHARDSTR. / MÜNZSTR. / ROSA-LUXEMBURG-STR.	3		
		NEUE SCHÖNHAUSER STR.	1		
		ORANIENBURGER STR.	3		
		REINHARDTSTR.	2		
		ROSENTHALER STR.	1		
		TORSTR.	6		
		TORSTR. / ALTE SCHÖNHAUSER STR. / SCHÖNHAUSER ALLEE / ROSA-LUXEMBURG-STR.	2		
		TORSTR. / CHRISTINENSTR.	1		
		TUCHOLSKYSTR.	1		
		TUCHOLSKYSTR. / ZIEGELSTR	1		
		VETERANENSTR.	1		
		ZINNOWITZER STR.	1		
		31 Ergebnis			57
			32	ALEXANDERPLATZ	3
				ALEXANDERPLATZ / ALEXANDERSTR. / GRUNERSTR	2
				ALEXANDERPLATZ / KARL-LIEBKNECHT-STR. / MEMHARDSTR	3
				ALTE JAKOBSTR.	1
				ALTE JAKOBSTR. / KOMMANDANTENSTR	1
				ALTE JAKOBSTR. / STALLSCHREIBERSTR. / SEYDELSTR	1
				AM ZEUGHAUS / NIEDERLAGSTR. / UNTER DEN LINDEN / SCHLOBRÜCKE	1
				ANNENSTR.	1
				BRÜCKENSTR.	1
				CHARLOTTENSTR. / FRANZÖSISCHE STR	1
CHARLOTTENSTR. / KRONENSTR.	1				
CHARLOTTENSTR. / LEIPZIGER STR	3				
DOROTHEENSTR.	1				
EBERTSTR. / HANS-VON-BÜLOW-STR. / VOßSTR.	1				
FRANZÖSISCHE STR. / GLINKASTR	2				
FRIEDRICHSTR. / BEHRENSTR.	1				
FRIEDRICHSTR. / LEIPZIGER STR	1				
FRIEDRICHSTR. / UNTER DEN LINDEN	3				



Häufigkeitsverteilung 2003				
Bezirk	Pol.Abschnitt	Ort	Ergebnis	
MI	32	GEORGENSTR. / GESCHWISTER-SCHOLL-STR. / UNIVERSITÄTSSTR.	1	
		GONTARDSTR. / KARL-LIEBKNECHT-STR. / ROSA-LUXEMBURG-STR.	1	
		GRUNERSTR. / KLOSTERSTR.	1	
		HOLZMARKTSTR.	1	
		KARL-LIEBKNECHT-STR	1	
		KARL-LIEBKNECHT-STR. / SPANDAUER STR	1	
		KARL-MARX-ALLEE	2	
		LEIPZIGER STR.	1	
		LICHTENBERGER STR. / NEUE BLUMENSTR.	1	
		MARKGRAFENSTR. / KRONENSTR.	1	
		MÄRKISCHES UFER	1	
		NEUE JÜDENSTR.	1	
		OTTO-BRAUN-STR. / ALEXANDERPLATZ / KARL-MARX-ALLEE	4	
		OTTO-BRAUN-STR. / MOLLSTR.	2	
		RATHAUSSTR.	1	
		TORSTR. / KARL-LIEBKNECHT-STR. / MOLLSTR. / PRENZLAUER ALLEE	2	
		UNTER DEN LINDEN	2	
		VOßSTR.	1	
32 Ergebnis			53	
MI Ergebnis			110	
TG	33	BEUSSELSTR.	2	
		BEUSSELSTR. / SICKINGENSTR. / SIEMENSSTR	1	
		BIRKENSTR. / WILSNACKER STR	1	
		BREMER STR. / QUITZOWSTR. / SIEMENSSTR.	1	
		GOTZKOWSKYBRÜCKE	1	
		GOTZKOWSKYSTR.	2	
		HEIDESTR. / NORDHAFENBRÜCKE	1	
		HUTTENSTR. / ROSTOCKER STR.	1	
		KAISERIN-AUGUSTA-ALLEE	1	
		LEHRTER STR. / PERLEBERGER STR. / QUITZOWSTR.	1	
		PERLEBERGER STR. / STROMSTR.	1	
		QUITZOWSTR.	2	
		RATHENOWER STR. / TURMSTR.	3	
	STEPHANSTR.	1		
	STROMSTR. / BUGENHAGENSTR.	1		
	TURMSTR.	1		
	WASHINGTONPLATZ	1		
	33 Ergebnis			22
	34		ALTE POTSDAMER STR. / LUDWIG-BECK-STR. / JOSEPH-VON-EICHENDORFF-GASSE	1
			ALT-MOABIT	1
ALT-MOABIT / KIRCHSTR			1	
ALT-MOABIT / WERFTSTR. / INVALIDENSTR			1	
ALTONAER STR. / BACHSTR. / LESSINGSTR			2	
AN DER URANIA / KURFÜRSTENSTR. / SCHILLSTR			1	
ANSBACHER STR. / BÜRGRAFENSTR. / KURFÜRSTENSTR			1	
BAYREUTHER STR. / KURFÜRSTENSTR.			1	
DENNEWITZSTR.			2	
EBERTSTR. / BEHRENSTR.			1	
EBERTSTR. / PLATZ DES 18. MÄRZ / PARISER PLATZ			1	
EICHHORNSTR. / ALTE POTSDAMER STR. / MARLENE-DIETRICH-PLATZ / RUDOLF-VON-GNEIST-			1	
EICHHORNSTR. / ENTLASTUNGSSTR. / POTSDAMER STR			1	
EINEMSTR. / KURFÜRSTENSTR.			1	
ENTLASTUNGSSTR. / TIERGARTENSTR. / KEMPERPLATZ			2	
FLEMINGSTR. / MELANCHTHONSTR. / PAULSTR			1	
FLOTTWELLSTR. / LÜTZOWSTR			2	
GROßER STERN / HOFJÄGERALLEE	1			

Häufigkeitsverteilung 2003			
Bezirk	Pol.Abschnitt	Ort	Ergebnis
TG	34	GROßER STERN / SPREEWEG	2
		KLUCKSTR. / POHLSTR.	1
		LÜTZOWSTR.	1
		LÜTZOWSTR. / POTSDAMER STR.	1
		LÜTZOWUFER / LÜTZOWPLATZ / HERKULESBRÜCKE	1
		POTSDAMER STR.	1
		POTSDAMER STR. / REICHPIETSCHUFER / POTSDAMER BRÜCKE	1
		POTSDAMER STR. / SCHAROUNSTR.	1
		POTSDAMER STR. / SCHÖNEBERGER UFER / POTSDAMER BRÜCKE	1
		SCHEIDEMANNSTR. / DOROTHEENSTR. / EBERTSTR. / FRIEDRICH-EBERT-PLATZ	1
		STRABE DES 17. JUNI	4
		STÜLERSTR.	1
		WILHELMSTR.	1
		WILHELMSTR. / UNTER DEN LINDEN	1
		WILLY-BRANDT-STR. / HEINRICH-VON-GAGERN-STR. / PAUL-LÖBE-ALLEE	2
34 Ergebnis			42
TG Ergebnis			64
WD	35	AFRIKANISCHE STR. / AMRUMER STR. / SEESTR.	2
		AFRIKANISCHE STR. / MÜLLERSTR	2
		AFRIKANISCHE STR. / TOGOSTR	1
		AMRUMER STR.	2
		ANTWERPENER STR. / SEESTR. / TOGOSTR.	1
		BARFUSSTR. / BRISTOLSTR. / SCHWYZER STR.	1
		BARFUSSTR. / MÜLLERSTR. / TRANSVAALSTR	1
		BRÜSSELER STR. / LÜTTICHER STR.	1
		DOHNAGESTELL	1
		DOHNAGESTELL / SEESTR.	1
		FENNSTR.	1
		FENNSTR. / MÜLLERSTR.	2
		FENNSTR. / REINICKENDORFER STR. / SCHÖNWALDER STR	1
		FÖHRER STR.	1
		GENTER STR. / LÜDERITZSTR. / SEESTR.	1
		GERICHTSTR. / MÜLLERSTR. / TRIFTSTR	1
		GERICHTSTR. / REINICKENDORFER STR.	1
		GHANASTR.	1
		GOTTSCHEDSTR. / REINICKENDORFER STR	1
		GRONINGER STR. / SEESTR.	2
		INDISCHE STR. / SEESTR.	1
		LINDOWER STR. / LYNARSTR. / MÜLLERSTR	1
		LOUISE-SCHROEDER-PLATZ	1
		LUXEMBURGER STR. / MÜLLERSTR. / SCHULSTR.	1
		MALPLAQUETSTR.	3
		MARKSTR. / UNGARNSTR. / LOUISE-SCHROEDER-PLATZ	1
		MÜLLERSTR.	3
		MÜLLERSTR. / OTAWISTR. / SCHÖNINGSTR	1
		MÜLLERSTR. / SEESTR.	2
		OSLOER STR. / LOUISE-SCHROEDER-PLATZ	1
		OTAWISTR. / TOGOSTR.	1
		REGINHARDSTR. / LOUISE-SCHROEDER-PLATZ	1
		REINICKENDORFER STR.	2
		REINICKENDORFER STR. / SEESTR. / LOUISE-SCHROEDER-PLATZ	3
		SEESTR.	2
SEESTR. / SYLTER STR.	2		
SYRISCHE STR. / UNGARNSTR.	1		
TEGELER STR.	1		
TRANSVAALSTR.	1		
TÜRKENSTR.	1		
UNGARNSTR.	1		

Häufigkeitsverteilung 2003				
Bezirk	Pol.Abschnitt	Ort	Ergebnis	
WD	35	WINDHUKER STR.	1	
	35 Ergebnis		57	
	36	ACKERSTR.	1	
		BADSTR.	2	
		BADSTR. / BÖTTGERSTR. / BEHMSTR.	2	
		BADSTR. / BUTTMANNSTR.	1	
		BADSTR. / EXERZIERSTR. / KOLONIESTR. / SCHWEDENSTR. / UFERSTR.	1	
		BADSTR. / PANKSTR. / PRINZENALLEE	1	
		BADSTR. / STETTINER STR.	1	
		BERNAUER STR.	1	
		BERNAUER STR. / WOLLINER STR.	1	
		BORNEMANNSTR.	1	
		BRUNNENSTR.	3	
		DRONTHEIMER STR.	2	
		DRONTHEIMER STR. / KOLONIESTR. / OSLOER STR	4	
		EULERSTR. / KLEVER STR.	1	
		EXERZIERSTR.	1	
		EXERZIERSTR. / GOTTSCHEDSTR.	2	
		FREIENWALDER STR. / OSLOER STR. / STETTINER STR	1	
		GARTENSTR.	2	
		GOTTSCHALKSTR. / WOLLANKSTR	1	
		GOTTSCHEDSTR.	2	
		GRÜNTALER STR.	1	
		GUSTAV-MEYER-ALLEE / RÜGENER STR. / BRUNNENSTR	1	
		KOLONIESTR.	2	
		OSLOER STR.	3	
		OSLOER STR. / PRINZENALLEE	3	
		OSLOER STR. / SCHWEDENSTR.	6	
		WOLLANKSTR.	3	
	36 Ergebnis		50	
	WD Ergebnis			107
	Gesamtergebnis			281

Häufigkeitsverteilung 2003				
Bezirk	Pol.Abschnitt	Ort	Ergebnis	
SB	41	ALVENSLEBENSTR. / POTSDAMER STR. / WINTERFELDTSTR	1	
		AN DER URANIA / KLEISTSTR. / LIETZENBURGER STR. / MARTIN-LUTHER-STR.	4	
		ANSBACHER STR.	1	
		AUGSBURGER STR. / LIETZENBURGER STR. / PASSAUER STR	1	
		BARBAROSSASTR. / TRAUNSTEINER STR.	1	
		BÜLOWSTR.	2	
		EISENACHER STR. / MOTZSTR.	1	
		EISENACHER STR. / ROSENHEIMER STR.	1	
		ELBHOLZSTR. / PALLASSTR	1	
		FREISINGER STR.	1	
		FUGGERSTR. / MARTIN-LUTHER-STR	1	
		GOEBENSTR.	1	
		GOEBENSTR. / KIRCHBACHSTR.	1	
		GOEBENSTR. / PALLASSTR. / POTSDAMER STR.	2	
		GOLTZSTR.	1	
		GRUNEWALDSTR. / HAUPTSTR. / LANGENSCHIEDTSTR	1	
		HOHENSTAUFEINSTR. / MOTZSTR.	1	
		KULMER STR.	1	
		MARTIN-LUTHER-STR.	3	
		MARTIN-LUTHER-STR. / MOTZSTR.	1	
		MOTZSTR.	2	
		PALLASSTR.	1	
		POTSDAMER STR.	4	
		ROSENHEIMER STR.	1	
		WINTERFELDTSTR.	1	
	41 Ergebnis			36
		42	100 AK SCHÖNEBERG HAUPTFAHRBAHN >W	1
			100 AK SCHÖNEBERG VERB-FB V A 100 NORD N A 103	1
			100 AS INNSBRUCKER (ÖSTL T) AUSF N INNSBRUCKER	2
			100 Z AK SCHÖNEBERG U AS INNSBRUCKER HAUPTFB	1
			103 AK SCHÖNEBERG HAUPTFAHRBAHN >NO	1
			BAUTZENER STR.	1
			BECKERSTR. / KNAUSSTR. / SAARSTR.	1
			BENNIGSENSTR. / LAUTERSTR.	1
			BUNDESALLEE / HANDJERYSTR. / ROENNEBERGSTR. / STUBENRAUCHSTR.	1
			BUNDESALLEE / SÜDWESTKORSO / VARZINER STR	1
CHERUSKERSTR. / LEUTHENER STR.			1	
DOMINICUSSTR. / FEURIGSTR. / FRITZ-REUTER-STR			1	
DOMINICUSSTR. / HAUPTSTR.			3	
EBERSSTR. / INNSBRUCKER PLATZ / 100 AS INNSBRUCKER (ÖSTL T) AUSF N INNSBRUCKER			1	
FREGESTR. / HEDWIGSTR.			1	
FREIHERR-VOM-STEIN-STR. / MARTIN-LUTHER-STR. / JOHN-F.-KENNEDY-PLATZ			1	
FRIEDRICH-WILHELM-PLATZ			1	
GRAZER DAMM / MUNSTERDAMM / PRELLERWEG			2	
GRAZER DAMM / PETER-VISCHER-STR.			1	
GRAZER DAMM / VORARLBERGER DAMM / 100 AK SCHÖNEBERG EINF V GRAZER N SACH U SACH(			1	
GRUNEWALDSTR.			1	
GRUNEWALDSTR. / MARTIN-LUTHER-STR			2	
HAUPTSTR.			2	
HAUPTSTR. / WEXSTR. / INNSBRUCKER PLATZ			1	
HOCHKIRCHSTR.			1	
HOHENFRIEDBERGSTR. / KOLONNENSTR.			2	
HOHENFRIEDBERGSTR. / MONUMENTENSTR.			1	
KATZLERSTR.			1	
KESSELSDORFSTR. / KOLONNENSTR.			3	
LANGENSCHIEDTSTR.			1	

Häufigkeitsverteilung 2003					
Bezirk	Pol.Abschnitt	Ort	Ergebnis		
SB	42	LEBERSTR.	1		
		NAUMANNSTR.	1		
		NAUMANNSTR. / SACHSENDAMM / 100 AS ALBOINSTR. (WESTL.), EINF V SACHSEND,NAU	2		
		PESCHKESTR.	1		
		PETER-VISCHER-STR. / RUBENSSTR.	1		
		PRELLERWEG / PRIESTERWEG	1		
		RHEINGAUSTR. / SCHWALBACHER STR.	1		
		RIEMENSCHNEIDERWEG	1		
		RUBENSSTR.	2		
		SACHSENDAMM	1		
		SACHSENDAMM / FRIEDRICH-GERLACH-BRÜCKE / UNBEN. STRAßE SCHÖNEBERG / 103 AS SACHS	1		
		STUBENRAUCHSTR.	1		
		VARZINER STR.	1		
		WIESBADENER STR.	1		
		YORCKSTR.	1		
42 Ergebnis			56		
SB Ergebnis			92		
ZD	43	115 AK ZEHLENDORF AUSF N POTSDAMER CHAUSSEE OST	1		
		115 AS SPANISCHE ALLEE HAUPTFAHRBAHN >NC	1		
		115 Z AK ZEHLEND U AS SPANISCHE A HAUPTFE	2		
		115 Z AS HÜTTENWEG U AS SPANISCHE A HAUPTFE	1		
		ALEMANNENSTR.	1		
		AM SCHLACHTENSEE	1		
		ARGENTINISCHE ALLEE	3		
		BEERENSTR. / GLOCKENSTR.	1		
		BENSCHALLEE / LLOYD-G.-WELLS-STR	2		
		BERLEPSCHSTR. / MACHNOWER STR.	1		
		BERLEPSCHSTR. / SCHROCKSTR.	1		
		BERLINER STR. / CLAYALLEE / POTSDAMER STR. / TELTOWER DAMM	1		
		BESKIDENSTR. / WASGENSTR.	1		
		BREISGAUER STR. / MATTERHORNSTR.	1		
		CLAUERTSTR.	1		
		ENDESTR. / KÖNIGSTR.	1		
		HÜTTENWEG	1		
		KLOPSTOCKSTR.	1		
		KÖNIGSTR.	1		
		KRONPRINZESSINNENWEG	1		
		LINDENTHALER ALLEE	1		
		LOEBELLSTR. / SEIBTWEG	1		
		MÜHLENSTR. / SCHÖNOWER STR. / TELTOWER DAMM	1		
		NIKLASSTR.	1		
		ONKEL-TOM-STR. / QUERMATENWEG / RIEMEISTERSTR	1		
		PAUL-KRAUSE-STR.	1		
		SAARGEMÜNDER STR.	1		
		SCHLEHDORNSTEIG	1		
		TELTOWER DAMM	3		
		TEWSSTR. / WASGENSTR.	1		
		43 Ergebnis			36
		45	45	BRÜMMERSTR. / THIELALLEE	1
				CLAYALLEE / IM DOL	1
				VON-LAUE-STR.	1
		45 Ergebnis			3
		46	46	BERLINER STR.	2
				DAHLEMER WEG	1
				KLEINAUSTR.	1
				SUNDGAUER STR.	1
		46 Ergebnis			5
		ZD Ergebnis			44

Häufigkeitsverteilung 2003					
Bezirk	Pol.Abschnitt	Ort	Ergebnis		
ST	45	103 AS SAARSTR AUSF N FRIEDENAUER BRÜCKE (OST)	2		
		ALBRECHTSTR.	3		
		ALBRECHTSTR. / GRUNEWALDSTR. / SCHLOßSTR. / HERMANN-EHLERS-PLATZ	1		
		ALBRECHTSTR. / HALSKESTR. / SIEMENSSTR. / STEPHANSTR	2		
		ALBRECHTSTR. / LAUBENBURGER STR. / SEDANSTR.	1		
		ATTILASTR. / REUTLINGER STR. / STEGLITZER DAMM	1		
		AUGUSTA STR.	1		
		BERGSTR.	2		
		BEYMESTR. / KLINGSORSTR.	1		
		BIRKBUSCHSTR. / KLINGSORSTR	2		
		BIRKBUSCHSTR. / KÜHLEBORNWEG	1		
		BIRKBUSCHSTR. / WOLFENSTEINDAMM / CARMERPLATZ	1		
		BISMARCKSTR. / HORST-KOHL-STR.	1		
		BISMARCKSTR. / STEINSTR. / WALSDORFER STR	1		
		BRAILLESTR. / HINDENBURGDAMM / SCHLOßSTR	1		
		CRAILSHEIMER STR.	1		
		DÜPPELSTR. / KIELER STR.	1		
		ENZIANSTR. / HORTENSIENSTR.	1		
		GANGHOFERSTR.	1		
		GARDESCHÜTZENWEG / HINDENBURGDAMM / HÄNDELPLATZ	1		
		GÖTTINGER STR. / KNIEPHOFSTR	1		
		GRUNEWALDSTR.	2		
		HAYDNSTR. / HINDENBURGDAMM / MANTEUFFELSTR	1		
		HERDERSTR.	1		
		HINDENBURGDAMM / MOLTKESTR.	1		
		HINDENBURGDAMM / TIETZENWEG	1		
		HORTENSIENSTR.	1		
		HYAZINTHENSTR. / UNTER DEN EICHEN	1		
		JOACHIM-TIBURTIUS-BRÜCKE	1		
		JOACHIM-TIBURTIUS-BRÜCKE / 103 AS FILANDASTR AUSF N JOACH-TIBURTIUS-BR (W) / 103	2		
		KARL-STIELER-STR.	1		
		KNAUSSTR.	1		
		KUHLIGKSHOFSTR. / SCHLOßSTR. / WOLFENSTEINDAMM / 103 AS SCHLOßSTR AUSFAHRT N SCH	3		
		LEPSIUSSTR. / MARKELSTR. / MAßMANNSTR.	1		
		LEPSIUSSTR. / SCHILDHORNSTR.	1		
		LIMONENSTR.	1		
		LOTHAR-BUCHER-STR.	1		
		MARKELSTR.	1		
		MERGENTHEIMER STR.	1		
		MOLTKESTR.	1		
		SCHLOßSTR. / TREITSCHKESTR.	1		
		SEDANSTR.	1		
		SELERWEG	1		
		SEMBRITZKISTR.	1		
		STEGLITZER DAMM	3		
		STEGLITZER DAMM / WORPSWEDER STR.	1		
		THORWALDSENSTR.	2		
		UNTER DEN EICHEN	1		
		45 Ergebnis			61
			46	BAHNHOFSTR. / OSTPREÜBENDAMM	1
				BÄKESTR. / OSTPREÜBENDAMM / RITTERSTR.	1
BASELER STR. / CURTIUSSTR.	1				
BELßSTR.	1				
BERNER STR. / FINCKENSTEINALLEE / KOMMANDANTENSTR	2				
BERNKASTLER STR. / LEONORENSTR.	1				
BRIGITTENSTR. / ELISABETHSTR	1				
CELSIUSSTR.	1				
DRAKESTR.	1				

Häufigkeitsverteilung 2003			
Bezirk	Pol.Abschnitt	Ort	Ergebnis
ST	46	DRAKESTR. / KARWENDELSTR.	1
		EISWALDTSTR. / EMMICHSTR. / MALTESERSTR	1
		EMMICHSTR.	1
		FALKENHAUSENWEG	1
		FINCKENSTEINALLEE	1
		FRIEDRICHSTR. / KOMMANDANTENSTR	1
		GOERZALLEE	1
		GRONAUER WEG	1
		HANS-SACHS-STR.	1
		HAYNAUER STR.	1
		HEINERSDORFER STR. / HILDBURGHAUSER STR	1
		HILDBURGHAUSER STR. / SONDRERSHAUSER STR.	1
		KAISER-WILHELM-STR	2
		KAMENZER DAMM / MALTESERSTR. / PAUL-SCHNEIDER-STR	1
		KÖNIGSBERGER STR.	1
		LANKWITZER STR.	1
		LEONORENSTR. / SIEMENSSTR.	2
		MALTESERSTR.	1
		MORGENSTERNSTR.	2
		MÜHLENSTR.	1
		ORTLERWEG	1
		ORTLERWEG / WISMARER STR. / BRÖNDBYSTR.	1
		OSDORFER STR.	2
		OSTPREUßENDAMM	4
		PINNAUWEG / SEEHOFSTR.	1
		POTSDAMER STR. / RINGSTR.	1
		PREYSINGSTR.	1
		SCHÜTTE-LANZ-STR.	1
		SCHWELMER STR.	1
		TELTOWKANALSTR	1
UNTER DEN EICHEN	1		
WISMARER STR.	2		
ZIETENSTR.	1		
46 Ergebnis			51
ST Ergebnis			112
TE	44	100 AS GRADESTR VERB-FAHRBAHN N 100 NORD	1
		100 AS TEMPELHOFER DAMM HAUPTFAHRBAHN >NW	1
		100 Z AS OBERLANDSTR U AS GRADESTR HAUPTFB	1
		ALARICHSTR. / ARNULFSTR. / ATTLASTR. / MANTEUFFELSTR	1
		ALBOINSTR.	1
		ALBOINSTR. / ERESBURGSTR.	1
		ALT-MARIENDORF / MARIENDORFER DAMM	1
		ALT-TEMPELHOF / MANTEUFFELSTR. / SCHÖNEBERGER STR	1
		ARNULFSTR.	1
		BERGHOLZSTR. / GOTTLIEB-DUNKEL-STR. / TEILESTR	1
		BESSEMERSTR.	1
		BOELCKESTR. / LOEWENHARDTDAMM	1
		BORUSSIASTR. / TEMPELHOFER DAMM	1
		BOSESTR. / MANTEUFFELSTR.	1
		DOMNAUER STR. / EYTHSTR.	2
		EISENACHER STR.	1
		FRIEDENSTR. / GROßBEERENSTR. / LANKWITZER STR	1
		FRIEDRICH-KARL-STR.	1
		FRIEDRICH-KARL-STR. / ORDENSMEISTERSTR. / TEMPELHOFER DAMM	2
		FRIEDRICH-WILHELM-STR	1
		GERMANIASTR. / KOMTURSTR. / OBERLANDSTR	1
		GROßBEERENSTR.	1
		GROßBEERENSTR. / HEUSINGERSTR.	1
		KAISERSTR. / MARIENDORFER DAMM / WESTPHALWEC	1
		KURFÜRSTENSTR.	2

Häufigkeitsverteilung 2003			
Bezirk	Pol.Abschnitt	Ort	Ergebnis
TE	44	MARIENDORFER DAMM	2
		PARADESTR. / TEMPELHOFER DAMM	1
		PODEWILSSTR.	1
		RATHAUSSTR.	2
		RATHAUSSTR. / RINGSTR.	1
		RINGBAHNSTR. / TEMPELHOFER DAMM	1
		RINGSTR.	1
		RIXDORFER STR.	1
		TEILESTR.	2
		TEMPELHOFER DAMM	4
		TEMPELHOFER DAMM / 100 AS TEMPELHOFER D AUSF N TEMPELHOFER D SÜD / 100 AS TEMPEL	1
		TEMPELHOFER DAMM / PLATZ DER LUFTBRÜCKE	1
		ULLSTEINSTR.	1
		44 Ergebnis	
	47	ALBANSTR.	1
		ALBANSTR. / SÄNTISSTR.	1
		ALT-LICHTENRADE	1
		ANKOGELWEG / MARIENDORFER DAMM	1
		BAHNHOFSTR. / GOLTZSTR.	1
		BODMERSTR. / NUTHESTR.	1
		BORNHAGENWEG	1
		BÖSENSTEINWEG / SÄNTISSTR	1
		BRAUNFELSSSTR. / GROß-ZIETHENER STR.	1
		BRITZER STR.	1
		BUCKOWER CHAUSSEE	1
		EGESTORFFSTR. / MOTZENER STR. / SCHICHAUWEG	1
		FRIEDENSTR.	1
		FRIEDENSTR. / REIBECKSTR. / MARIENDORFER DAMM	2
		GOETHESTR. / WARNITZER STR.	1
		GOLTZSTR. / KIRCHHAINER DAMM / LICHTENRADER DAMM / PAPLITZER STR.	1
		GROß-ZIETHENER STR. / KRONALSTR.	1
		GRÜNTENSTR.	1
		HAUSSTOCKWEG / HUNDSTEINWEG	1
		HILBERTSTR.	1
		HILBERTSTR. / PRINZESSINNENSTR. / WÜNSDORFER STR	1
		HILDBURGHAUSER STR.	1
		HILDBURGHAUSER STR. / STRAÙE 490 / FRIEDENFELSER STR	1
		HILDBURGHAUSER STR. / WALDSASSENER STR. / WESKAMMSTR	1
		HRANITZKYSTR. / KIEPERTSTR. / MARIENFELDER ALLEE	1
		KÖRTINGSTR.	2
		LICHTENRADER DAMM	5
		LICHTERFELDER RING / WALDSASSENER STR	1
		MARIENDORFER DAMM / KRUCKENBERGSTR.	1
		MARIENFELDER ALLEE	1
		MAXIMILIAN-KALLER-STR. / NIKOLAUS-BARES-WEG	1
		MAXIMILIAN-KALLER-STR. / WESKAMMSTR	1
		MOTZENER STR. / NAHMITZER DAMM	1
		MÜNCHENER STR.	1
NAHARIYASTR.	1		
NAHARIYASTR. / SKARBINASTR	1		
PFARRER-LÜTKEHAUS-PLATZ	1		
REINSTEDTER WEG	1		
SÄNTISSTR.	2		
TIRSCHENREUTHER RING	1		
TIRSCHENREUTHER RING / WALDSASSENER STR	1		
TÖPCHINER WEG	1		
WALDSASSENER STR.	1		
WOLZIGER ZEILE	1		
47 Ergebnis			51



Häufigkeitsverteilung 2003			
Bezirk	Pol.Abschnitt	Ort	Ergebnis
TE Ergebnis			98
Gesamtergebnis			346

Häufigkeitsverteilung 2003					
Bezirk	Pol.Abschnitt	Ort	Ergebnis		
NK	51	AGNES-STRAUB-WEG	1		
		BILDHAUERWEG / NEUKÖLLNER STR	1		
		DREHERWEG / SATTLERSTR.	1		
		DRÖPKEWEG / AM EICHENQUAST	1		
		EFEUWEG / FRITZ-ERLER-ALLEE / WUTZKYALLEI	1		
		FRIEDRICH-KAYBLER-WEG / SOLLMANNWEC	1		
		FRITZ-ERLER-ALLEE / JOHANNISTHALER CHAUSSEI	1		
		FRITZ-ERLER-ALLEE / NEUKÖLLNER STR	1		
		GROß-ZIETHENER CHAUSSEE / NEUKÖLLNER STR	1		
		HEIDELÄUFERWEG	1		
		JOHANNISTHALER CHAUSSEE	7		
		KALMANWEG	1		
		KÖLNER DAMM	1		
		KÖPENICKER STR.	1		
		LETTBERGER STR. / NEUDECKER WEG / IM BAUERNBUSCH	1		
		LIPSCHITZALLEE	1		
		LÖWENSTEINRING	1		
		NEUHOFFER STR. / SCHÖNEFELDER STR.	1		
		NEUKÖLLNER STR.	2		
		NEUKÖLLNER STR. / ALT-RUDOW	1		
		NEUKÖLLNER STR. / ZWICKAUER DAMM / STUBENRAUCHSTR	2		
		PRIEROSSE STR.	1		
		RANUNKELWEG	1		
		RUDOWER STR.	1		
		STEINTRÄGERWEG / HEIDELÄUFERWEG / JOHANNISTHALER CHAUSSEE	1		
		WALTERSDORFER CHAUSSEE	2		
		WILDHÜTERWEG	1		
		WILDHÜTERWEG / AUF DER PLANWEIDE	1		
		WILDHÜTERWEG / KÖLNER DAMM	1		
		WUTZKYALLEE	1		
		ZITTAUER STR. / ZWICKAUER DAMM	1		
		ZWICKAUER DAMM	1		
		51 Ergebnis			41
			54	BRAUNSCHWEIGER STR. / RICHARDSTR.	2
BRUSENDORFER STR.	1				
BÜRKNERSTR.	1				
DAMMWEG	1				
DONAUSTR. / GANGHOFERSTR.	1				
ELBESTR. / SCHANDAUER STR.	1				
ELSENSTR. / HARZER STR.	1				
ERKSTR. / SONNENALLEE / WILDENBRUCHSTR	2				
FRIEDELSTR. / PFLÜGERSTR.	1				
GRENZALLEE / DAMMWEG / SONNENALLEE	1				
GRENZALLEE / NEUKÖLLNISCHE ALLEE	1				
HARZER STR. / ONCKENSTR.	1				
HARZER STR. / WILDENBRUCHSTR.	1				
HÜTTENRODER WEG / WILDENBRUCHSTR.	1				
INNSTR. / WESERSTR.	1				
NEUKÖLLNISCHE ALLEE	1				
PANNIERSTR. / SONNENALLEE	1				
REUTERSTR. / WESERSTR.	1				
RICHARDSTR. / RICHARDPLATZ	1				
ROSEGGERSTR. / WESERSTR.	1				
SCHÖNSTEDTSTR. / SONNENALLEE	1				
SONNENALLEE	1				
SONNENALLEE / TREPTOWER STR.	1				
STUTTGARTER STR. / TREPTOWER STR.	1				
THIEMANNSTR. / SONNENALLEE	2				
WEIGANDUFER / TREPTOWER BRÜCKE / TREPTOWER STR	1				
WESERSTR.	1				

Häufigkeitsverteilung 2003			
Bezirk	Pol.Abschnitt	Ort	Ergebnis
NK	54	WILDENBRUCHPLATZ / WILDENBRUCHSTR	1
		WILDENBRUCHSTR.	1
	54 Ergebnis		32
	55	100 AS BRITZER DAMM HAUPTFB ZW AS BRITZER D U AS	1
		100 AS GRADESTR HAUPTFAHRBAHN >SO	1
		ALTENBRAKER STR. / SIEGFRIEDSTR	1
		BRIESESTR. / HERMANNSTR.	1
		BRITZER DAMM	1
		BRITZER DAMM / JAHNSTR.	1
		BUSCHKRUGALLEE / 100 AS BUSCHKRUGA AUSFAHRT N BUSCHKRUGA >S / 100 AS BUSCHKRUGA	1
		COLUMBIADAMM	2
		COLUMBIADAMM / FLUGHAFENSTR. / FONTANESTR	1
		DELBRÜCKSTR. / HERMANNSTR. / HERTA STR. / MARIENDORFER WEG	1
		EMSER STR. / HERMANNSTR.	1
		EMSER STR. / KARL-MARX-STR. / SAALESTR.	2
		EMSER STR. / ODERSTR.	1
		ERKSTR. / KARL-MARX-STR.	1
		FLUGHAFENSTR. / KARL-MARX-STR	1
		FULDASTR. / KARL-MARX-STR.	1
		HASENHEIDE / HERMANNSTR. / KARL-MARX-STR. / HERMANNPLATZ	4
		HERMANNSTR.	1
		HERMANNSTR. / HERRFURTHSTR. / WERBELLINSTR.	2
		HERMANNSTR. / JONASSTR.	1
		HERMANNSTR. / JULIUSSTR.	1
		HERMANNSTR. / SELCHOWER STR.	1
		HERMANNSTR. / WARTHESTR.	1
		HERTA STR.	1
		JULIUSSTR.	1
		KARL-MARX-STR.	3
		KARL-MARX-STR. / KARL-MARX-PLATZ	1
		KARL-MARX-STR. / LAHNSTR. / SILBERSTEINSTR	1
		KARL-MARX-STR. / REUTERSTR.	3
		KARL-MARX-STR. / THOMASSTR. / KARL-MARX-PLATZ	1
		MAHLER STR.	1
		MARIENDORFER WEG	1
		MITTELWEG	1
	MORUSSTR.	1	
	NOGATSTR. / SELKESTR.	1	
	SILBERSTEINSTR.	1	
	WISSMANNSTR.	1	
	55 Ergebnis		47
	56	ALT-BRITZ	1
		ALT-BRITZ / BLASCHKOALLEE	1
		ALT-BRITZ / BRITZER DAMM / BUCKOWER DAMM / MOHRINER ALLEE	1
		ALT-BUCKOW / AN DEN ACHTERHÖFEN / MARIENFELDER CHAUSSEE / RUFACHER WEG	1
		AM STRAßENBAHNHOF / GRADESTR.	1
		BACKBERGSTR. / FULHAMER ALLEE	1
		BERNSTEINRING / QUARZWEG	1
		BLASCHKOALLEE	1
		BLASCHKOALLEE / BUSCHKRUGALLEE / SPÄTHSTR	2
		BRITZER DAMM	4
		BRITZER DAMM / WUSSOWSTR.	1
		BUCKOWER DAMM	1
		BUCKOWER DAMM / ROHRLEGERWEG / RUFACHER WEG	1
BUSCHKRUGALLEE		2	

Häufigkeitsverteilung 2003			
Bezirk	Pol.Abschnitt	Ort	Ergebnis
NK	56	BUSCHKRUGALLEE / GIELOWER STR. / GRÜNER WEG / RUDOWER STR.	1
		DRUSENHEIMER WEG	1
		FRANZ-KÖRNER-STR. / RUNGIUSSTR.	1
		FRITZ-ERLER-ALLEE / JUCHACZWEG / OTTO-WELS-RINC	1
		FRITZ-REUTER-ALLEE / GUTSCHMIDTSTR	1
		GOLDHÄHNCHENWEG / GRÜNER WEG	1
		GUTSCHMIDTSTR. / MARTIN-WAGNER-RINC	1
		HAARLEMER STR. / SPÄTHSTR.	1
		HOLZMINDENER STR.	2
		KABELPFUHLWEG / SEEROSENSTEIC	1
		KORMORANWEG / MÖWENWEG / RUDOWER STR.	1
		MOHRINER ALLEE	1
		ORTOLANWEG	1
		PARCHIMER ALLEE	1
		PARKSIEDLUNG SPRUCH	1
		QUARZWEG / SANGERHAUSER WEG	1
		RUDOWER STR.	3
		RUDOWER STR. / STORCHENWEG	1
		SEEROSENSTEIG	1
		TÖPCHINER WEG	1
WARMENSTEINACHER STR.	1		
56 Ergebnis			43
NK Ergebnis			163
KB	52	BAERWALDSTR. / URBANSTR.	1
		BERGMANNSTR.	2
		BERGMANNSTR. / KREUZBERGSTR. / MEHRINGDAMM	2
		BLÜCHERSTR. / BRACHVOGELSTR. / MITTENWALDER STR	2
		BLÜCHERSTR. / URBANSTR.	2
		BOELCKESTR. / DUDENSTR. / KATZBACHSTR.	1
		COLUMBIADAMM / FRIESENSTR.	1
		DUDENSTR. / MEHRINGDAMM / TEMPELHOFFER DAMM / PLATZ DER LUFTBRÜCKE	1
		FICHTESTR.	1
		FICHTESTR. / GRIMMSTR. / KÖRTESTR. / URBANSTR.	1
		FIDICINSTR. / MEHRINGDAMM	1
		GNEISENAUSTR. / MITTENWALDER STR	1
		GNEISENAUSTR. / SOLMSSTR.	2
		GNEISENAUSTR. / ZOSSENER STR.	1
		GRAEFESTR. / URBANSTR.	1
		GRIMMSTR.	1
		GROßBEERENSTR. / HAGELBERGER STR.	1
		GROßBEERENSTR. / HORNSTR. / YORCKSTR.	1
		HASENHEIDE	5
		JAHNSTR.	1
		JOHANNITERSTR. / ZOSSENER STR.	1
		KATZBACHSTR.	1
		KÖRTESTR.	2
		KOTTBUSSE DAMM / SANDERSTR.	1
		KOTTBUSSE DAMM / WESERSTR.	1
		KREUZBERGSTR. / METHFESSELSTR.	1
		LILIENTHALSTR	1
		MEHRINGDAMM	3
		MEHRINGDAMM / TEMPELHOFFER UFER / MEHRINGBRÜCKE	2
		MÖCKERNSTR.	1
		RÜHLSDORFER STR. / TEMPELHOFFER UFER	1
		SCHÖNEBERGER UFER	1
		TEMPELHERRENSTR. / URBANSTR.	1
URBANSTR.	1		
WATERLOO-UFER / ZOSSENER STR.	1		
YORCKSTR.	1		

Häufigkeitsverteilung 2003			
Bezirk	Pol.Abschnitt	Ort	Ergebnis
KB	52 Ergebnis		49
	53	ADALBERTSTR.	2
		ADMIRALSTR. / KOTTBUSSE STR. / REICHENBERGER STR. / SKALITZER STR. / ADALBERTSTR.	2
		DESSAUER STR. / NIEDERKIRCHNERSTR. / STRESEMANNSTR.	2
		EISENBAHNSTR. / LAUSITZER PLATZ	1
		ERKELENZDAMM / SKALITZER STR. / WASSERTORPLATZ	1
		FALCKENSTEINSTR. / OBERBAUMSTR.	1
		FEILNERSTR. / LINDENSTR.	1
		FRANZ-KLÜHS-STR.	1
		FRANZ-KLÜHS-STR. / FRIEDRICHSTR.	1
		GITSCHINER STR. / PRINZENSTR.	1
		GLOGAUER STR.	1
		GLOGAUER STR. / REICHENBERGER STR.	1
		GÖRLITZER STR. / SORAUER STR.	1
		HALLESCHES UFER	2
		HALLESCHES UFER / SCHÖNEBERGER STR. / SCHÖNEBERGER BRÜCKE	1
		KOCHSTR.	1
		LOBECKSTR. / ORANIENSTR.	1
		MARIANNENSTR.	1
		MARIANNENSTR. / REICHENBERGER STR.	1
		OBERBAUMSTR.	1
		OPPELNER STR. / SKALITZER STR.	2
		ORANIENSTR.	1
		ORANIENSTR. / ADALBERTSTR.	1
		ORANIENSTR. / ALTE JAKOBSTR.	1
		PRINZENSTR.	3
		PRINZENSTR. / RITTERSTR.	1
		RATIBORSTR.	1
		RATIBORSTR. / REICHENBERGER STR.	1
	SKALITZER STR.	5	
	STRESEMANNSTR.	1	
	WALDEMARSTR. / ADALBERTSTR.	1	
	WASSERTORPLATZ	1	
53 Ergebnis		43	
KB Ergebnis			92
FH	57	BERSARINPLATZ	1
		BERSARINPLATZ / RIGAER STR.	1
		DANZIGER STR. / LANDSBERGER ALLEE / PETERSBURGER STR.	1
		ELDENAER STR.	1
		FRANKFURTER TOR / PETERSBURGER STR.	2
		FRIEDENSTR.	1
		FRIEDENSTR. / PLATZ DER VEREINTEN NATIONEN / LANDSBERGER ALLEE	2
		FRIEDRICHSBERGER STR.	1
		LANDSBERGER ALLEE	2
		PALISADENSTR. / STRAUSBERGER STR.	1
		PETERSBURGER STR.	1
		PETTENKOFERSTR.	1
		PROSKAUER STR. / SCHREINERSTR.	2
		RIGAER STR.	1
		SAMARITERSTR.	1
		SCHREINERSTR.	1
		STRABMANNSTR.	1
		THAERSTR.	1
	VIRCHOWSTR. / LANDSBERGER ALLEE	1	
	57 Ergebnis		23
	58	ALT-STRALAU	1
ANDREASSTR.		1	
BOXHAGENER STR.		1	

Häufigkeitsverteilung 2003					
Bezirk	Pol.Abschnitt	Ort	Ergebnis		
FH	58	BOXHAGENER STR. / GABRIEL-MAX-STR. / KREUTZIGERSTR	1		
		BOXHAGENER STR. / NEUE BAHNHOFSTR.	2		
		BOXHAGENER STR. / WARSCHAUER STR.	1		
		CORINTHSTR. / AM RUDOLFPLATZ / MODERSOHNSTR	1		
		FRANKFURTER ALLEE	2		
		FRANKFURTER ALLEE / KINZIGSTR	1		
		FRANKFURTER ALLEE / MAINZER STR	1		
		FRANKFURTER ALLEE / NIEDERBARNIMSTR. / PROSKAUER STR	2		
		FRANKFURTER ALLEE / SAMARITERSTR	1		
		FRANKFURTER ALLEE / WALDEYERSTR. / WEICHSELSTR	1		
		FRANKFURTER TOR / KARL-MARX-ALLEE	1		
		GABRIEL-MAX-STR. / KROSSENER STR	1		
		GRÜNBERGER STR.	1		
		GRYPHIUSSTR. / JUNGSTR. / WESERSTR.	2		
		KARL-MARX-ALLEE	1		
		KINZIGSTR.	1		
		KINZIGSTR. / SCHARNWEBERSTR.	1		
		KOPERNIKUSSTR. / LIBAUER STR	1		
		KRAUTSTR.	1		
		LIBAUER STR. / REVALER STR.	1		
		MARKGRAFENDAMM	1		
		MÜHLENSTR.	3		
		MÜHLENSTR. / STRALAUER ALLEE / WARSCHAUER STR. / AM OBERBAUM	3		
		NIEDERBARNIMSTR.	2		
		REVALER STR.	1		
		REVALER STR. / MODERSOHNSTR.	1		
		ROTHERSTR. / WARSCHAUER PLATZ	1		
		RUDOLFSTR. / MODERSOHNSTR.	2		
		STRALAUER ALLEE / MODERSOHNSTR.	1		
		STRALAUER PLATZ	1		
		STRABE DER PARISER KOMMUNE	1		
		STRABE DER PARISER KOMMUNE / FRANZ-MEHRING-PLATZ / RÜDERSDORFER STR.	1		
		STRABE DER PARISER KOMMUNE / HILDEGARD-JADAMOWITZ-STR.	1		
		TORELLSTR.	1		
		WARSCHAUER BRÜCKE	1		
		WARSCHAUER STR.	2		
		WEDEKINDSTR.	1		
		WEICHSELSTR.	1		
		58 Ergebnis			52
		FH Ergebnis			75
		Gesamtergebnis			330

Häufigkeitsverteilung 2003			
Bezirk	Pol.Abschnitt	Ort	Ergebnis
HS	61	AHRENSFELDER CHAUSSEE	1
		AM BERL	2
		AM BREITEN LUCH	1
		ANNA-EBERMANN-STR.	1
		ARENDSWEG / SCHLEIZER STR.	1
		BARTHER STR. / DARßER STR.	1
		BIESENBROWER STR.	1
		DARßER STR.	2
		DEGNERSTR.	1
		DORFSTR.	1
		FALKENBERGER CHAUSSEE	3
		FALKENBERGER CHAUSSEE / HANSASTR. / MALCHOWER WEG / DARßER STR.	2
		FALKENBERGER CHAUSSEE / RÜDICKENSTR. / ZINGSTER STR	2
		FALKENBERGER CHAUSSEE / WUSTROWER STR	2
		FERDINAND-SCHULTZE-STR. / PLAUENER STR	1
		FERDINAND-SCHULTZE-STR. / SCHLEIZER STR	1
		GEHRENSEESTR.	2
		GEHRENSEESTR. / HOHENSCHÖNHAUSER STR. / BITTERFELDER STR. / PABLO-PICASSO-STR.	1
		GOECKESTR. / SIMON-BOLIVAR-STR	1
		GOTTFRIEDSTR. / WARTENBERGER STR.	1
		GRAALER WEG / DARßER STR.	1
		GREVESMÜHLENER STR.	1
		GROßE-LEEGER-STR.	2
		HAUPTSTR. / RHINSTR. / WARTENBERGER STR.	2
		INDIRA-GANDHI-STR	1
		KONRAD-WOLF-STR.	2
		KONRAD-WOLF-STR. / ALTENHOFER STR	1
		KONRAD-WOLF-STR. / HOHENSCHÖNHAUSER STR. / WEIßENSEER WEG	3
		KONRAD-WOLF-STR. / WERNEUCHENER STR.	1
		KYLLBURGER WEG / DARßER STR.	1
		MALCHOWER WEG	1
		MALCHOWER WEG / PRIVATSTR. 1	1
		NIEHOFER STR.	1
		NORDRING / HOHENSCHÖNHAUSER STR.	2
		PLAUENER STR.	1
		RIBNITZER STR. / DOBERANER STR.	1
		ROSTOCKER STR.	1
		ROSTOCKER STR. / ERNST-BARLACH-STR.	1
		SCHLEIZER STR.	1
		SCHWERINER RING	1
		WARNITZER STR.	1
		WARTENBERGER STR.	2
		WARTINER STR. / PASSOWER STR.	1
		WEIßENSEER WEG	1
		WUSTROWER STR. / WUSTROWER STR.	1
		ZECHLINER STR.	2
		ZINGSTER STR.	3
61 Ergebnis			65
HS Ergebnis			65
MZ	62	ALLEE DER KOSMONAUTEN	1
		ALLEE DER KOSMONAUTEN / ALLEE DER KOSMONAUTEN	1
		ALLEE DER KOSMONAUTEN / LANDSBERGER ALLEE / RAOUL-WALLENBERG-STR.	8
		ALLEE DER KOSMONAUTEN / MÄRKISCHE ALLEE / BRÜCKE ALLEE DER KOSMONAUTEN	1
		ALT-BIESDORF	2
		ALT-BIESDORF / GRÜNE AUE	1
		ALT-BIESDORF / KÖPENICKER STR. / BLUMBERGER DAMM	3

Häufigkeitsverteilung 2003			
Bezirk	Pol.Abschnitt	Ort	Ergebnis
MZ	62	ALT-BIESDORF / LÖTSCHBERGSTR. / MOZARTSTR	1
		ALTENTREPTOWER STR.	1
		ALT-FRIEDRICHSFELDE / MÄRKISCHE ALLEE	1
		AM BRODERSENGARTEN / ALT-BIESDORF	1
		AM WALDBERG / DOHLENGRUND	1
		BÄRENSTEINSTR. / BÄRENSTEINSTR.	1
		BELZIGER RING	1
		BLENHEIMSTR. / ALLEE DER KOSMONAUTEN	2
		BLUMBERGER DAMM	3
		BORKHEIDER STR.	1
		CHRISTEL WEG / IRMFRIEDSTR. / METTLACHER STR	1
		DOHLENGRUND / KÖPENICKER STR.	1
		EISENACHER STR.	1
		ELISABETHSTR. / ALLEE DER KOSMONAUTEN	2
		FARMERGASSE / SCHWARZWURZELSTR	1
		FLÄMINGSTR. / WITTENBERGER STR	1
		FRANZ-STENZER-STR.	2
		GARTENSTR. / KÖPENICKER STR. / LINDENSTR	1
		HAVEMANNSTR.	2
		HAVEMANNSTR. / MÄRKISCHE ALLEE	1
		HOHENWALDER STR.	1
		IRMASTR. / KÖPENICKER STR.	1
		IRMFRIEDSTR. / GARZAUER STR. / CECILIENSTR	1
		JAN-PETERSEN-STR.	1
		KEMBERGER STR. / WUHLETALSTR. / BLUMBERGER DAMM	1
		KLETTWITZER STR. / BITTERFELDER STR	1
		KÖPENICKER STR.	1
		LANDSBERGER ALLEE	2
		LANDSBERGER ALLEE / BLUMBERGER DAMM	2
		LEA-GRUNDIG-STR.	1
		LEA-GRUNDIG-STR. / MARZAHNER PROMENADE / RAOUL-WALLENBERG-STR.	1
		LEA-GRUNDIG-STR. / RUDOLF-LEONHARD-STR	1
		LIEBENSTEINER STR.	1
		LIEBENSTEINER STR. / MEHROWER ALLEE	2
		MARATSTR. / ÖSELER STR.	1
		MÄRKISCHE ALLEE	4
		MÄRKISCHE ALLEE / MEHROWER ALLEE	1
		MARZAHNER CHAUSSEE / ALLEE DER KOSMONAUTEN	1
		MARZAHNER PROMENADE	1
		MARZAHNER PROMENADE / MÄRKISCHE ALLEE	2
		MERSEBURGER STR.	1
		OBERFELDSTR. / ÖSELER STR. / RAPSWEG	1
		PEKRUNSTR.	1
		RABENSTEINER STR. / GOLLINER STR. / HAVEMANNSTR	1
		RAOUL-WALLENBERG-STR	1
		RHINSTR.	1
		RHINSTR. / ALLEE DER KOSMONAUTEN	1
		RHINSTR. / LANDSBERGER ALLEE	1
		RUDOLF-LEONHARD-STR.	1
		SCHORFHEIDESTR. / KLANDORFER STR. / HOHENWALDER STR	1
		SCHWARZBURGER STR.	1
		SCHWARZBURGER STR. / SITZENDORFER STR.	1
		SCHWARZWURZELSTR.	1
		SELLA-HASSE-STR.	3
		SELLA-HASSE-STR. / LUDWIG-RENN-STR	1
		SPITZMÜHLER STR. / PÖHLBERGSTR. / BLUMBERGER DAMM	1
		WOLFENER STR.	1
		WÖRLITZER STR.	2
		WUHLESTR.	1
		WUHLETALSTR.	1



Häufigkeitsverteilung 2003				
Bezirk	Pol.Abschnitt	Ort	Ergebnis	
MZ	62	Ergebnis	93	
MZ Ergebnis			93	
LB	63	ALFREDSTR. / FRANKFURTER ALLEE	1	
		ANTON-SAEFKOW-PLATZ / FRANZ-JACOB-STR. / KARL-LADE-STR.	1	
		BERNHARD-BÄSTLEIN-STR.	1	
		BUCHBERGER STR.	2	
		COPPISTR.	2	
		DOTTISTR. / RUSCHESTR.	1	
		FANNINGERSTR.	1	
		FRANKFURTER ALLEE	1	
		FRANKFURTER ALLEE / GÜRTELSTR. / MÖLLENDORFFSTR	1	
		GOTLINDESTR. / SIEGFRIEDSTR	1	
		HOHENSCHÖNHAUSER STR.	1	
		JOSEF-ORLOPP-STR.	2	
		LANDSBERGER ALLEE	2	
		LANDSBERGER ALLEE / WEIßENSEER WEG	1	
		NORMANNENSTR. / RATHAUSSTR. / MÖLLENDORFFSTR	1	
		OTTO-MARQUARDT-STR. / LANDSBERGER ALLEE	1	
		PARKAUE / MÖLLENDORFFSTR	1	
		PAUL-JUNIUS-STR. / WEIßENSEER WEG	1	
		RÜDIGERSTR. / SIEGFRIEDSTR	1	
		RUTNIKSTR.	1	
		SCHULZE-BOYSEN-STR.	1	
		SIEGFRIEDSTR.	4	
		SIEGFRIEDSTR. / LIEBENWALDER STR. / LANDSBERGER ALLEE	3	
		VULKANSTR. / LANDSBERGER ALLEE	1	
		WEIßENSEER WEG	1	
		WILHELM-GUDDORF-STR	1	
		63 Ergebnis		
		64	ALT-FRIEDRICHSFELDE	4
			AM TIERPARK	4
			AM TIERPARK / RHINSTR. / ALT-FRIEDRICHSFELDE	1
			AM TIERPARK / SEWANSTR.	1
			ATZPODIENSTR. / FRANKFURTER ALLEE	1
			BIETZKESTR. / MARIE-CURIE-ALLEE	1
			BLOCKDAMMWEG / KÖPENICKER CHAUSSEE	1
			EITELSTR.	1
EITELSTR. / RUPPRECHTSTR.			1	
FRANKFURTER ALLEE			2	
FRANKFURTER ALLEE / HUBERTUSSTR			1	
FRANKFURTER ALLEE / ROSENFELDER STR. / ALT-FRIEDRICHSFELDE			1	
GENSINGER STR.			1	
HAUPTSTR.			2	
HAUPTSTR. / KARLSHORSTER STR.			1	
HÖNOWER STR.			1	
HURONSEESTR.			1	
IRENENSTR.			1	
KASKELSTR. / SCHREIBERHAUER STR.			1	
KÖPENICKER ALLEE / VERLÄNGERTE WALDOWALLEI			1	
KÖPENICKER CHAUSSEE			1	
KRAETKESTR. / RUMMELSBURGER STR.			1	
LICHTENBERGER BRÜCKE			2	
LÜCKSTR.			1	
MARGARETENSTR. / WÖNNICHSTR.			1	
MARKTSTR.			1	
RHINSTR.			1	
RHINSTR. / ROSENFELDER RING / SEDDINER STR			2	
ROBERT-SIEWERT-STR.	1			
ROBERT-UHRIG-STR.	1			

Häufigkeitsverteilung 2003			
Bezirk	Pol.Abschnitt	Ort	Ergebnis
LB	64	ROBERT-UHRIG-STR. / ALT-FRIEDRICHSFELDE	2
		ROSENFELDER RING / ROSENFELDER STR. / SKANDINAVISCHER STR.	1
		SCHREIBERHAUER STR.	1
		SEWANSTR.	1
		TANNHÄUSERSTR. / WALLENSTEINSTR	1
		TRESKOWALLEE	1
		TÜRRSCHMIDTSTR.	1
		VOLKRADSTR. / SEWANSTR.	1
		WEITLINGSTR.	2
		WÖNNICHSTR.	1
64 Ergebnis			52
LB Ergebnis			87
TP	65	ADLERGESTELL	2
		AKELEIWEG	1
		AKELEIWEG / EISENHUTWEG	1
		ALTER SCHÖNEFELDER WEG / KÖPENICKER STR. / RUDOWER STR.	1
		AM PLÄNTERWALD / NEUE KRUGALLEE	1
		AM TREPTOWER PARK / BULGARISCHE STR. / KÖPENICKER LANDSTR.	1
		BAUMSCHULENSTR. / GLANZSTR. / STORMSTR.	1
		BAUMSCHULENSTR. / KÖPENICKER LANDSTR	2
		BRITZER ALLEE / SPÄTHSTR.	1
		BRÜCKENSTR. / GRÜNAUER STR. / SCHNELLERSTR.	1
		BRUNO-BÜRGEL-WEG	1
		BRUNO-TAUT-STR.	2
		COLONIAALLEE	1
		COLONIAALLEE / CHORWEILERSTR	1
		DÖRPFELDSTR.	1
		DÖRPFELDSTR. / HANDJERYSTR.	1
		EICHENSTR.	2
		EKKEHARDSTR. / LUDWIG-KLAPP-STR	1
		ELSENSTR.	1
		ELSENSTR. / KARL-KUNGER-STR.	3
		ELSENSTR. / PUSCHKINALLEE	1
		ESCHENBACHSTR.	1
		FRANZ-EHRLICH-STR. / WAGNER-REGENY-STR. / RUDOWER CHAUSSEE	1
		FRIEDLANDER STR. / OBERSPREESTR.	1
		GLIENICKER WEG	2
		GRÜNAUER STR.	2
		GRÜNAUER STR. / STERN DAMM	1
		GRÜNBERGALLEE	1
		GRÜNBERGALLEE / SCHWALBENWEG / SCHNELLSTR.(B 96A	2
		HANDJERYSTR. / OTTO-FRANKE-STR.	1
		JOHANNISTHALER CHAUSSEE	1
		KARL-KUNGER-STR.	1
		KIEFHOLZSTR.	2
		KIEFHOLZSTR. / BAUMSCHULENSTR	2
		KIEFHOLZSTR. / ELSENSTR.	2
		KIEFHOLZSTR. / KIEFHOLZSTR	1
		KÖPENICKER LANDSTR.	2
		KUNIBERTSTR.	1
		KUNIBERTSTR. / ANNE-FRANK-STR	1
		LIGUSTERWEG	2
NIPKOWSTR. / OTTO-FRANKE-STR	2		
ORTOLFSTR.	1		
PUSCHKINALLEE	1		
RICHTERSTR. / BRUNO-TAUT-STR.	1		
RIXDORFER STR.	2		

Häufigkeitsverteilung 2003					
Bezirk	Pol.Abschnitt	Ort	Ergebnis		
TP	65	RUDOWER CHAUSSEE	1		
		RUDOWER STR.	2		
		RUDOWER STR. / SCHNELLERSTR.	1		
		SCHNELLERSTR.	1		
		SCHÖNEFELDER CHAUSSEE	3		
		SCHÖNEFELDER CHAUSSEE / SIRIUSSTR.	1		
		SCHÖNEFELDER CHAUSSEE / WEGEDORNSTR.	1		
		SCHWALBENWEG	1		
		SPÄTHSTR. / BAUMSCHULENSTR. / KÖNIGSHEIDEWEG	2		
		SPREESTR. / SPREESTR.	1		
		STRABE 197	1		
		STROHBLUMENWEG / AM FALKENBERG / GRÜNAUER STR	1		
		SÜDOSTALLEE	1		
		TULPENWEG / WOLFMARSTEIC	1		
		WASSERMANNSTR.	1		
		WASSERMANNSTR. / RADICKESTR.	1		
		ZINSGUTSTR.	1		
ZINSGUTSTR. / RADICKESTR.	1				
65 Ergebnis			83		
TP Ergebnis			83		
KP	66	ADLERGESTELL	1		
		ADLERGESTELL / KABLOWER WEG	1		
		ADLERGESTELL / RICHTERSTR. / WASSERSPORTALLEE	1		
		ALT-KÖPENICK / GRÜNSTR. / MÜGGELHEIMER STR. / LANGE BRÜCKE (DAHME)	1		
		AM SCHLOSSBERG / WENDENSCHLOßSTR.	1		
		DOROTHEENSTR.	1		
		DOROTHEENSTR. / WENDENSCHLOßSTR.	1		
		ERWIN-BOCK-STR.	1		
		FLEMMINGSTR.	1		
		FREIHEIT	1		
		GARTENSTR.	1		
		GRÜNAUER STR.	1		
		GRÜNAUER STR. / KÖLLNISCHER PLATZ / RUDOWER STR	1		
		GRÜNAUER WEG	1		
		GUTENBERGSTR. / KÖLLNISCHER PLATZ / OBERSPREESTR. / LANGE BRÜCKE (DAHME)	1		
		KÖPENZEILE / PRITSTABELSTR	1		
		LANGE BRÜCKE (DAHME)	2		
		MÜGGELHEIMER DAMM / ERWIN-BOCK-STR	1		
		MÜGGELHEIMER STR.	1		
		OTTOMAR-GESCHKE-STR.	1		
		SALVADOR-ALLENDE-STR	1		
		SALVADOR-ALLENDE-STR. / MÜGGELHEIMER DAMM / STRANDSCHLOßWEG	1		
		SALVADOR-ALLENDE-STR. / WENDENSCHLOßSTR	1		
		WASSERSPORTALLEE	1		
		WENDENSCHLOßSTR.	3		
		66 Ergebnis			28
			67	AM GOLDMANNPARK / BÖLSCHESTR. / SCHMALER WEG	1
				AM KRUSENICK	1
	AN DER WUHLHEIDE			1	
	AN DER WUHLHEIDE / FIRLSTR			1	
	AN DER WUHLHEIDE / NIXENSTR.			1	
	AN DER WUHLHEIDE / WEISKOPFFSTR			1	
BAHNHOFSTR.	1				
BAHNHOFSTR. / FRIEDRICHSHAGENER STR	1				
BAHNHOFSTR. / SELENBINDERSTR.	1				
BÖLSCHESTR. / DAHLWITZER LANDSTR. / FÜRSTENWALDER DAMM	1				
BÖLSCHESTR. / MÜGGELSEEDAMM	1				

Häufigkeitsverteilung 2003			
Bezirk	Pol.Abschnitt	Ort	Ergebnis
KP	67	BRANDENBURGPLATZ / SEELENBINDERSTR	1
		BRÜCKENSTR.	1
		BRUNO-WILLE-STR. / KLUTSTR	1
		CARDINALSTR. / LINDENSTR	1
		EDISONSTR. / WILHELMINENHOFSTR	1
		EICHGESTELL	1
		ELCKNERPLATZ	1
		EMRICHSTR. / MÜGGELSEEDAMM	1
		FRIEDRICHSHAGENER STR.	1
		FÜRSTENWALDER ALLEE / LAGUNENWEG / NICKELSWALDER STR.	1
		FÜRSTENWALDER ALLEE / PÜTTBERGEWEG / SPRINGEBERGER WEG	1
		FÜRSTENWALDER DAMM	4
		GEHSENER STR.	1
		GEHSENER STR. / MAHLSDORFER STR. / MITTELHEIDE	1
		GOETHESTR. / SCHILLERPROMENADE	1
		HÄMMERLINGSTR.	2
		JOACHIMSTR. / LINDENSTR.	1
		KALKBERGEWEG	1
		KAULSDORFER STR.	1
		KGA ERPETAL	1
		KOTTMEIERSTR.	1
		MATHILDENSTR. / PLÖNZEILE	1
		MENTELINSTR. / RUMMELSBURGER STR.	1
		MÜGGELSEEDAMM	2
		MÜHLWEG / FÜRSTENWALDER DAMM	1
		OSTENDSTR. / WILHELMINENHOFSTR	2
		RATHENAUSR.	2
		SALVADOR-ALLENDE-STR. / BELLEVUESTR. / FÜRSTENWALDER DAMM	1
		SCHARNWEBERSTR.	1
		SIEMENSSTR.	1
		SIEMENSSTR. / TABBERTSTR.	1
		SLABYSTR.	1
		TABBERTSTR.	1
TRESKOWALLEE	1		
WILHELMINENHOFSTR	1		
67 Ergebnis			53
KP Ergebnis			81
HD	68	AKAZIENALLEE / ERICH-BARON-WEC	1
		ALBERT-KUNTZ-STR.	1
		ALTE HELLERSDORFER STR.	1
		ALTENTREPTOWER STR.	1
		ALT-HELLERSDORF / ALTE HELLERSDORFER STR	1
		ALT-MAHLSDORF / HÖNOWER STR. / HULTSCHINER DAMM	1
		AM KORNFELD	1
		AM NIEDERFELD / EISWEG / ELSENSTR. / KRESSENWEC	1
		BANSINER STR.	2
		COTTBUSSE STR.	1
		ELSENSTR. / HULTSCHINER DAMM	1
		ERNST-BLOCH-STR.	1
		FRITZ-LANG-STR. / FRITZ-LANG-PLATZ	1
		GIESESTR.	1
		GRENZSTR. / MANNHEIMER STR.	1
		GÜLZOWER STR.	1
		HEINRICH-GRÜBER-STR.	1
		HELLERSDORFER STR.	2
		HELLERSDORFER STR. / ALTE HELLERSDORFER STR	1
		HELLERSDORFER STR. / FELDBERGER RING	2

Häufigkeitsverteilung 2003					
Bezirk	Pol.Abschnitt	Ort	Ergebnis		
HD	68	HELLERSDORFER STR. / FELDBERGER RING / NEUE GROTTKAUER STR.	1		
		HERMSDORFER STR.	1		
		HÖNOWER STR.	2		
		HÖNOWER STR. / RIESAER STR.	2		
		HÖNOWER STR. / WODANSTR.	1		
		HULTSCHINER DAMM	1		
		HULTSCHINER DAMM / KASTANIENALLEE / SEESTR	1		
		HULTSCHINER DAMM / WILLESTR	1		
		JANUSZ-KORCZAK-STR. / LIL-DAGOVER-GASSE / STENDALER STR.	1		
		JENAER STR.	1		
		KASTANIENALLEE	1		
		KUMMEROWER RING / EHM-WELK-STR.	1		
		LANDSBERGER CHAUSSEE / STENDALER STR	1		
		LANDSBERGER STR.	1		
		LANGENBECKSTR.	1		
		LILY-BRAUN-STR.	1		
		LUDWIGSFELDER STR.	1		
		LUDWIGSLUSTER STR. / HELLERSDORFER STR	2		
		NEUE GROTTKAUER STR.	1		
		NEUE GROTTKAUER STR. / MAXIE-WANDER-STR	1		
		RATHENER STR.	1		
		RIESAER STR.	3		
		RIESAER STR. / LEISNIGER STR. / LOUIS-LEWIN-STR	1		
		SCHKEUDITZER STR.	1		
		SCHMIDTSTR. / HEINRICH-GRÜBER-STR.	1		
		SENFTENBERGER STR.	1		
		SPREMBERGER STR. / ALTE HELLERSDORFER STR.	1		
		STENDALER STR.	2		
		SUHLER STR.	1		
		TOLLENSESTR.	1		
		WERNERSTR.	1		
		ZOSSENER STR.	1		
			68 Ergebnis		61
		HD Ergebnis			61
		Gesamtergebnis			470

## Sonderuntersuchung Alkoholisierte Verkehrsunfallverursacher in Berlin



### Impressum

Herausgeber: Der Polizeipräsident in Berlin

Redaktion: Stab des Polizeipräsidenten - Stabsbereich Verkehr  
Sachgebiet Verkehrslagebild

Gestaltung: PPr St 1422, Dipl.-Ing.-Ök. Kristina Bergmann, 4664-901422

Drucktechnische Verarbeitung: LPVA II C 36

Erscheinungsweise: jährlich