

**Polizei Berlin**

Dir E/V Abt. Verkehr VSD 3

Verkehrslagebild



# **Sonderuntersuchung**

**"Alkoholierte Verkehrsunfallverursacher"**

**in Berlin**

**2020**

## Inhaltsverzeichnis

Tendenzen und Faktoren von Verkehrsunfällen unter Alkoholeinwirkung in Berlin 2020	2
Anzahl der alkoholisierten Unfallverursacher nach VU-Kategorie und darunter nach § 142 StGB	5
Personenschäden verursacht durch alkoholisierte Unfallverursacher 2020 nach Höhe der BAK-Werte	6
Alkoholisierte Unfallverursacher nach Monaten	7
Alkoholisierte Unfallverursacher 2020 nach Wochentagen und Tageszeit	8
Alkoholisierte Unfallverursacher in Polizeiabschnitten (Bezirke) 2020 nach Monaten	9
Anzahl der alkoholisierten Unfallverursacher 2020 nach Polizeiabschnitten (Bezirke)	10
Alkoholisierte Unfallverursacher 2020 nach Art der Verkehrsbeteiligung	11
Alkoholisierte Verkehrsunfallverursacher 2020 nach Monaten und Verkehrsbeteiligung	12 / 13
Alkoholisierte Unfallverursacher 2020 nach BAK-Werten	14
Alkoholisierte Unfallverursacher 2020 nach Altersgruppen und Geschlecht	15
Anteilsübersichten der alkoholisierten Unfallverursacher nach Geschlecht und Alter	16
Ausgewählte Verkehrsunfallursachen der alkoholisierten Unfallverursacher 2020	17

## Inhaltsverzeichnis

### Zeitliche Verteilung der alkoholisierten Unfallverursacher 2020 nach Wochentagen und Bezirken (alt)

	Anlagen
Reinickendorf	1
Prenzlauer Berg	2
Pankow	3
Weißensee	4
Wedding	5
Spandau	6
Charlottenburg	7
Wilmersdorf	8
Tiergarten	9
Schöneberg	10
Zehlendorf	11
Steglitz	12
Tempelhof	13
Neukölln	14
Kreuzberg	15
Friedrichshain	16
Mitte	17
Hohenschönhausen	18
Marzahn	19
Lichtenberg	20
Treptow	21
Köpenick	22
Hellersdorf	23
Örtliche Häufigkeitsverteilung nach Abschnitten der Direktionen	
Dir 1	24
Dir 2	25
Dir 3	26
Dir 4	27
Dir 5	28

---

## **Tendenzen und Faktoren von Verkehrsunfällen unter Alkoholeinwirkung in Berlin 2020**

In Berlin wurden im Jahr 2020 insgesamt 1.169 Verkehrsunfälle (- 13,59%) registriert, die im Zusammenhang mit alkoholischer Beeinflussung standen. Dies war ein Anteil von 0,93% an der Gesamtzahl der registrierten Verkehrsunfälle (VU).

Hierbei wurde bei 1.173 Verkehrsunfallbeteiligten (- 13,50%) die alkoholische Beeinflussung als unfallursächlich verzeichnet. Das heißt, dass der Unfallverursacher aufgrund des Alkoholkonsums nicht mehr in der Lage war, sein Handeln entsprechend der Straßenverkehrsordnung zu kontrollieren.

Die Folgen dieser Verkehrsunfälle waren 1 Verkehrstoter (+- 0 absolut), 129 Schwerverletzte (+ 0,78%) und 402 Leichtverletzte (- 4,29%).

Somit war in Berlin 1 Verkehrstoter auf Alkoholgenuss und dessen Folgen zurückzuführen.

Bemerkenswert hierbei ist die Tatsache, dass mit ansteigenden Blutalkoholkonzentrationswerten (BAK-Werten) die Gefahr für den Unfallverursacher zunimmt, selbst körperliche Schäden zu erleiden.

Waren bei BAK-Werten bis zu 0,49 Promille von den Verunglückten 46% der Gruppe der Verursacher zuzuschreiben, erhöhte sich dieser Anteil bis auf ca. 95% bei BAK-Werten zwischen 2,5 und 3,0 Promille.

Der überwiegende Anteil der Verkehrsunfälle unter unfallursächlicher alkoholischer Beeinflussung wurde ohne Personenschäden, mit nur Sachschaden, registriert (61,85 %).

Gegenüber dem Vorjahr ist hier anzahlmäßig ein Rückgang zu verzeichnen (-20,63%).

In diesem Zusammenhang steht auch die Betrachtung der Fälle, bei denen eine Straftat i.S.d. § 142 StGB (unerlaubtes Entfernen vom Unfallort) begangen wurde.

Je geringer die Unfallfolgen bei diesen Verkehrsunfällen, desto höher war die Anzahl der „Unfallfluchten“ (2020: 46,86%; 2019: 43,80%; 2018: 42,18%; 2017: 42,60%; 2016: 41,48%; 2015: 41,54%; 2014: 43,45%; 2013: 41,24%; 2012: 41,16%; 2011: 43,64%; 2010: 41,89%; 2009: 44,0%; 2008: 41,56%; 2007: 43,37%; 2006: 42,78%; 2005: 35,07%; 2004: 35,84%; 2003: 35,41%; 2002: 33,92%; 2001: 34,20%; 2000: 33,98%).

Insgesamt lag der Anteil der §142 StGB-Fälle bei 30,78% (2019: 30,31%; 2018: 29,09%; 2017: 30,99%; 2016: 29,09%; 2015: 28,65%; 2014: 29,49%; 2013: 28,78%; 2012: 28,59%; 2011: 29,03%; 2010: 30,65%; 2009: 30,94%; 2008: 27,91%; 2007: 29,75%; 2006: 29,82%; 2005: 24,96%; 2004: 25,77%; 2003: 25,46%; 2002: 25,08%; 2001: 25,65%; 2000: 25,84%) aller Unfälle mit unfallursächlichem Alkohol.

### **Zeitliche Gliederung der Verursacher mit Alkohol als Unfallursache**

Durchschnittlich wurden je Monat 98 Verursacher (Vu) (2019: 113 Vu; 2018: 111 Vu; 2017: 117 Vu; 2016: 110 Vu; 2015: 104 Vu; 2014: 111 Vu; 2013: 118 Vu; 2012: 130 Vu; 2011: 128 Vu; 2010: 128 Vu; 2009: 144 Vu; 2008: 163 Vu; 2007: 167 Vu; 2006: 154 Vu; 2005: 154 Vu; 2004: 163 Vu; 2003: 180 Vu; 2002: 196 Vu; 2001: 204 Vu; 2000: 238 Vu) mit unfallursächlichem Alkohol registriert.

Dabei differierte die Anzahl zwischen 64 im Monat April und 133 im Monat September. Erkennbar ist ein nahezu gleich bleibendes Niveau der Anzahl der Verursacher, wobei das zweite Halbjahr ein erhöhtes Potential aufwies. Die Monate April bis September zeigten eine erneute Zunahme der Verkehrsunfallverursacher bei den Radfahrern. Spitzenmonate waren mit jeweils 35 alkoholisierten Unfallverursacher der Mai und mit 33 Unfallverursacher der Juli.

---

Pkw-Führer verzeichnen ganzjährig das höchste Verursacheraufkommen. Die Spitzenwerte hier lagen in den Monaten September und Oktober.

Motorisierte Zweiräder hingegen wiesen dies bezüglich keine klassische Fahrzeit (April bis Oktober) auf. Die Monate Mai und Oktober brachte lediglich leichte Erhöhungen von 8 Vu bei dieser Verkehrsteilnehmergruppe. Mit der vermehrten Nutzung von Elektrokleinfahrzeugen (E-Scootern) traten auch bei diesen alkoholisierter Verursacher in Erscheinung.

Tageszeitlich gesehen, ereignete sich die überwiegende Anzahl der Verkehrsunfälle mit unfallursächlichem Alkohol zwischen 20:00 und 5:59 Uhr (2020: 60,10%; 2019: 59,07%; 2018: 57,95%; 2017: 63,15%; 2016: 60,36%; 2015: 57,87%; 2014: 59,28%; 2013: 62,14%; 2012: 59,81%; 2011: 60,79%; 2010: 59,56%; 2009: 59,34%; 2008: 60,02%; 2007: 59,9%; 2006: 63,32%; 2005: 62,05%; 2004: 59,03%; 2003: 61,48%; 2002: 57,72%; 2001: 57,43%; 2000: 58,74%).

Die Nächte vom Freitag zum Sonnabend und Sonnabend zum Sonntag waren am stärksten mit diesen Verkehrsunfällen belastet. Die Wochenendtage wiesen eine doppelte VU -Belastung als die Werkstage Montag bis Mittwoch auf. Die Stunden nach Mitternacht bis 6 Uhr bilden am Sonnabend als auch am Sonntag die Spitzenzeiten.

Territorial ergaben sich starke Unterschiede, die eine genaue ortsbezogene zeitliche Betrachtung notwendig machen.

### **Örtliche Verteilung der Verursacher mit Alkohol als Unfallursache**

Die örtliche Verteilung der Verursacher mit unfallursächlichem Alkohol wies starke Differenzen zwischen den einzelnen Bezirken (alt) auf. Spitzenwerte mit 96 in Neukölln, 67 in Tempelhof und 67 in Charlottenburg stehen Werten von 18 in Weißensee, 32 in Hohenschönhausen und 29 in Zehlendorf gegenüber.

Erheblich steigende Tendenzen konnten in Köpenick, Hohenschönhausen und Prenzlauer Berg registriert werden.

Dagegen gab es in Mitte, Charlottenburg und Schöneberg einen nicht unerheblichen Rückgang!

### **Alkoholisierter Verkehrsunfallverursacher**

Wie auch bei der allgemeinen Verkehrsunfalllage nahmen die Führer von Pkw mit einem Anteil von 66,84% die größte Gruppe von alkoholisierter Unfallverursachern ein.

Radfahrer (19,35%) und Fußgänger (2,13%) verzeichneten hierbei geringere Anteile.

Bemerkenswert ist der nicht gerade zu vernachlässigende Anteil der Führer von Lastkraftwagen (2,90%).

Motorisierte Zweiradfahrer, ob als Krad (1,28%) oder Moped-Fahrer (2,90%), traten kaum in Erscheinung.

Mit einem Anteil von 0,77% traten die sonstigen Verkehrsbeteiligungsarten in diesem Jahr in Erscheinung.

Nutzer von Elektrokleinfahrzeugen (E-Scooter) lagen nach Pkw-Führenden und Radfahrenden mit 3,84% auf Platz der 3.

Trotz der allgemein bekannten Grenzwerte und deren Bedeutung für eine strafrelevante Ahndung des Fahrens unter Alkoholeinfluss, lagen die Promillewerte deutlich über diesen Grenzen und können somit nicht mehr als Versehen bezeichnet werden.

Die steigende Alkoholkonzentration im Blut führt zum Absinken der Reaktionsfähigkeit und somit zu einem steigenden Unfallrisiko.

Die Verursacher, die über dem strafrechtlich relevanten Wert von 1,1 Promille lagen, zeigen dies deutlich (66,58%).

Unfallursächlicher Alkohol mit einer Konzentration von unter 0,5 Promille trat in Berlin mit einem Anteil von 11,17% in Erscheinung.

---

Unumstritten ist hierbei aber die Tatsache, dass es eine erhebliche Dunkelziffer gerade in diesem Bereich gibt. Auch hier steht der allgemeine Trend der Fälle i.S.d. § 142 StGB im kausalen Zusammenhang.

Eine weitere Betrachtungsweise von Unfallverursachern ist die nach Altersgruppen und Geschlecht, die sich gerade bei alkoholisierten Unfallverursachern anbietet.

In der geschlechtsspezifischen Untergliederung dominierte nach wie vor das männliche Geschlecht mit einem Anteil von 82,18%.

Ob vernunftbezogene Aspekte diese starke Differenz verursachten, lässt sich aus dem vorhandenen Datenmaterial nicht nachvollziehen, ebenso wenig wie die Aussage, dass Frauen rücksichtsvoller und verantwortungsbewusster fahren.

Tatsache ist, dass die letzten Jahre auch hier Veränderungen mit sich brachten.

Bei den weiblichen Verursachern ist der starke Anteil der Altersgruppe der 31- bis 40-Jährigen mit 24% bemerkenswert. Auch bei den männlichen Verkehrsunfallverursachern bildete die Altersgruppe 31- bis 40-Jährigen mit 27% den Spitzenwert .

Beiden Geschlechtern ist dann wieder gemeinsam, dass die Altersgruppe der unter 20-Jährigen bei den Frauen und Männern mit 5% äußerst gering ausfällt.

### **Unfallursachen alkoholierter Unfallverursacher**

Alkohol ist bekanntlich eine den Körper und seine Reaktionsfähigkeit beeinflussende Komponente. Er kann daher niemals als alleinige Unfallursache stehen. Durch die alkoholische Beeinflussung erhöht sich die Risikobereitschaft für riskante Fahrmanöver. Aber auch das Einschätzungsvermögen von bestimmten Verkehrssituationen, wie gefahrene Geschwindigkeiten anderer Verkehrsteilnehmer bzw. der Abstand zu ihnen, lässt mit steigender Alkoholkonzentration nach.

Dementsprechend gestalten sich auch die registrierten Unfallursachen.

Mit einem großen Abstand vor allen anderen Unfallursachen rangiert der „ungenügende Sicherheitsabstand“ zu vorausfahrenden Fahrzeugen, zu verkehrsbedingt haltenden Fahrzeugen und zum „ruhenden Verkehr“ in 452 Fällen (- 10,49%).

Risikobereitschaft und Geschwindigkeit sind auch hierbei eine gefährliche Paarung, in 325 Fällen wird dies sichtbar (- 8,71%).

Deutlich geringer, aber bei weitem nicht gefahrloser, war das falsche Verhalten beim Abbiegen (117 mal; + 11,43%) und das Wenden bzw. Rückwärtsfahren (120 mal; - 30,23%).

Bei den Fußgängern unter Alkoholeinwirkung stand das Überschreiten der Fahrbahn ohne Regelungsmerkmale an sonstigen Stellen (16 mal; - 15,79%) im Vordergrund, gefolgt von der Missachtung des roten Wechsellichtzeichens für Fußgänger im Bereich von Fußgängerfurten (3 mal; - 81,25%).

Egal was es ist, Wein, Bier oder stärkere alkoholische Getränke, die Menge macht es.

Ob als Fahrzeugführer oder Fußgänger, Blutalkoholkonzentrationen beeinflussen alle Verkehrsteilnehmer. Um das Gläschen in Ehren genießen zu können, bedarf es schon der Überlegung, ob man im Anschluss noch aktiv am Straßenverkehr teilnimmt.

### Anzahl der alkoholisierten Unfallverursacher nach VU-Kategorien und darunter nach §142 StGB

2020

Unfallkategorien	1 VU mit Toten	2 VU mit Schwerverletzten	3 VU mit Leichtverletzten	4 VU mit schwerwiegendem Sachschaden	6 VU mit sonstigem Sachschaden unter Alkoholeinwirkung	Insgesamt
Anzahl - insgesamt	1	122	326	150	574	1173
darunter § 142 StGB	0	9	48	35	269	361
Anteil an Kategorie	0,00%	7,38%	14,72%	23,33%	46,86%	30,78%

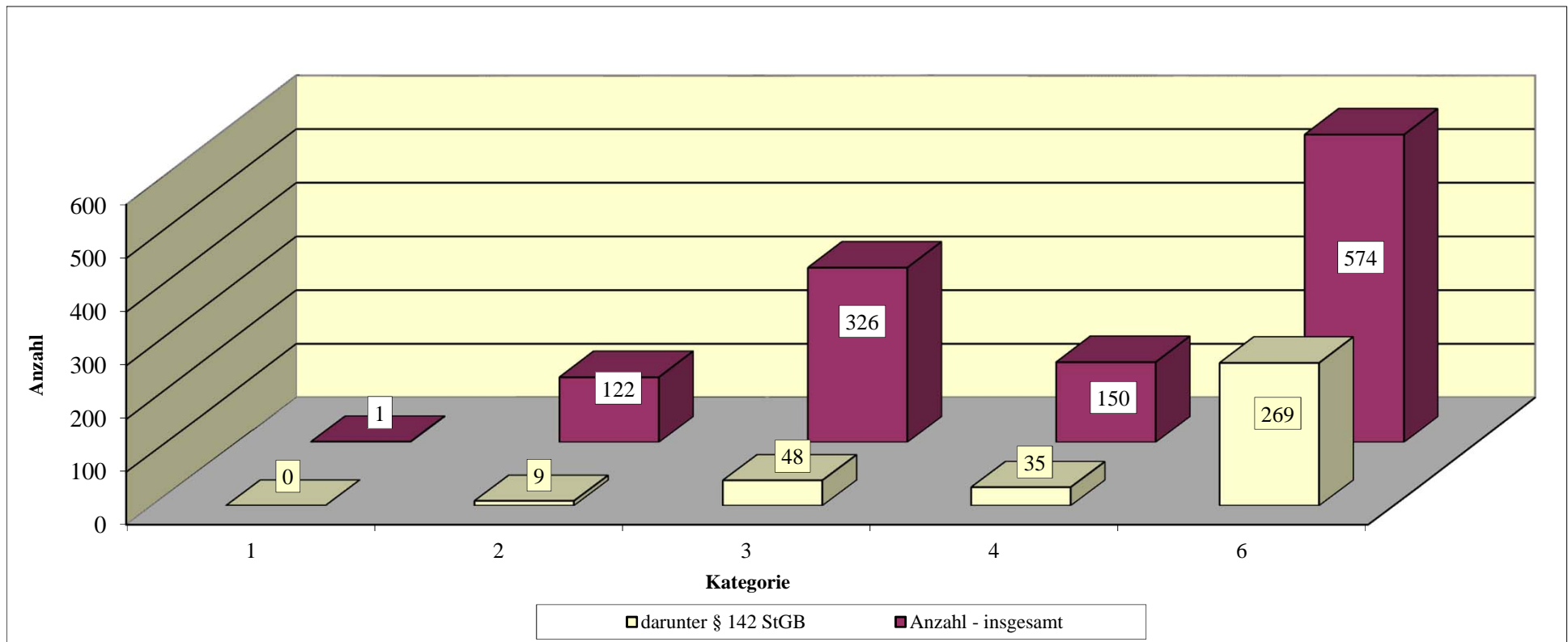

**Personenschäden verursacht durch alkoholisierte Unfallverursacher  
nach Höhe der BAK-Werte  
2020**

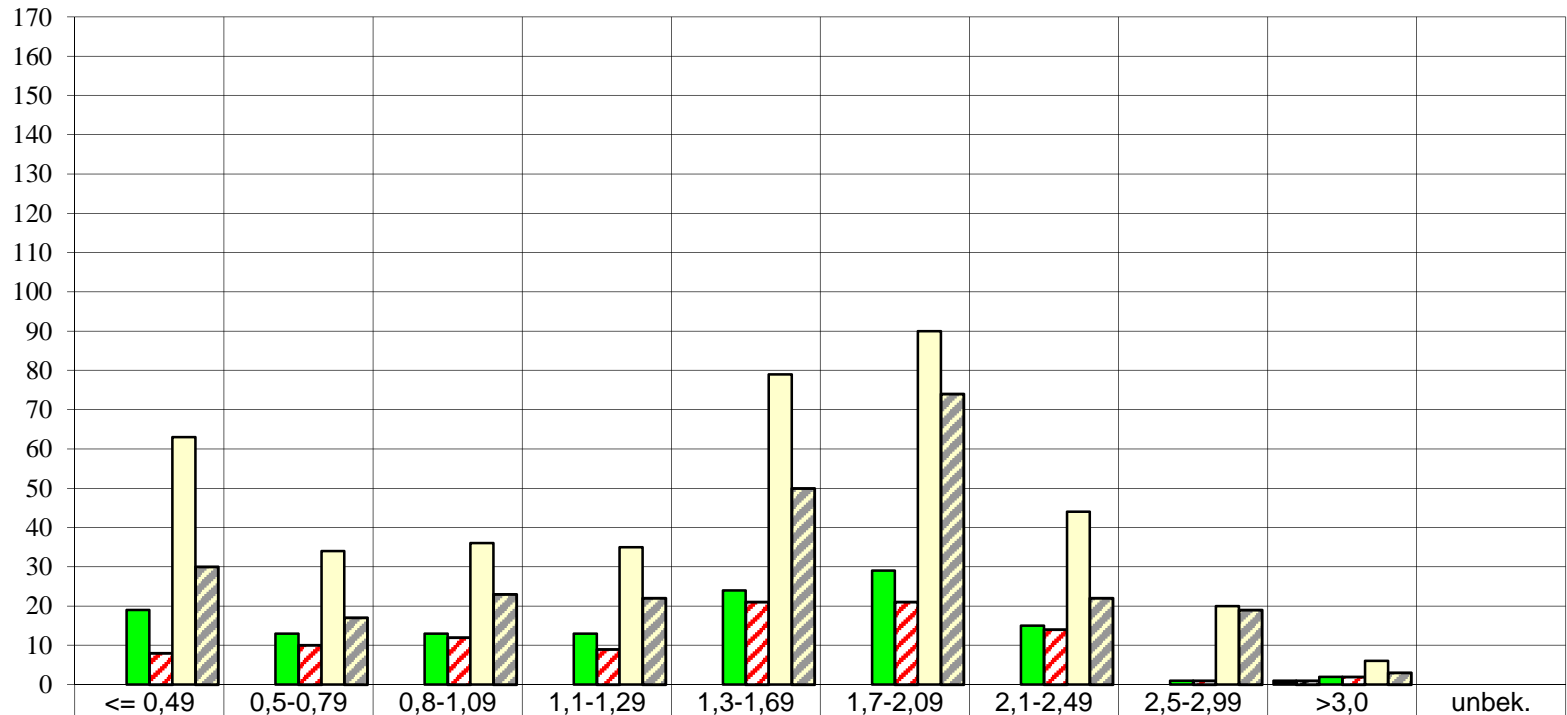

	<= 0,49	0,5-0,79	0,8-1,09	1,1-1,29	1,3-1,69	1,7-2,09	2,1-2,49	2,5-2,99	>3,0	unbek.
■ Tote-insgesamt	0	0	0	0	0	0	0	0	1	0
▣ Verursacher - Tote	0	0	0	0	0	0	0	0	1	0
■ Schwerverletzte - insgesamt	19	13	13	13	24	29	15	1	2	0
▣ Verursacher - SV	8	10	12	9	21	21	14	1	2	0
■ Leichtverletzte - insgesamt	63	34	36	35	79	90	44	20	6	0
▣ Verursacher - LV	30	17	23	22	50	74	22	19	3	0



### Alkoholisierter Unfallverursacher nach Monaten 2020

Monate	Januar	Februar	März	April	Mai	Juni	Juli	August	September	Oktober	November	Dezember	Insgesamt
Anzahl	70	96	87	64	98	87	113	121	133	122	97	85	1173

**Anzahl alkoholierter Unfallverursacher 2019 nach Monaten**

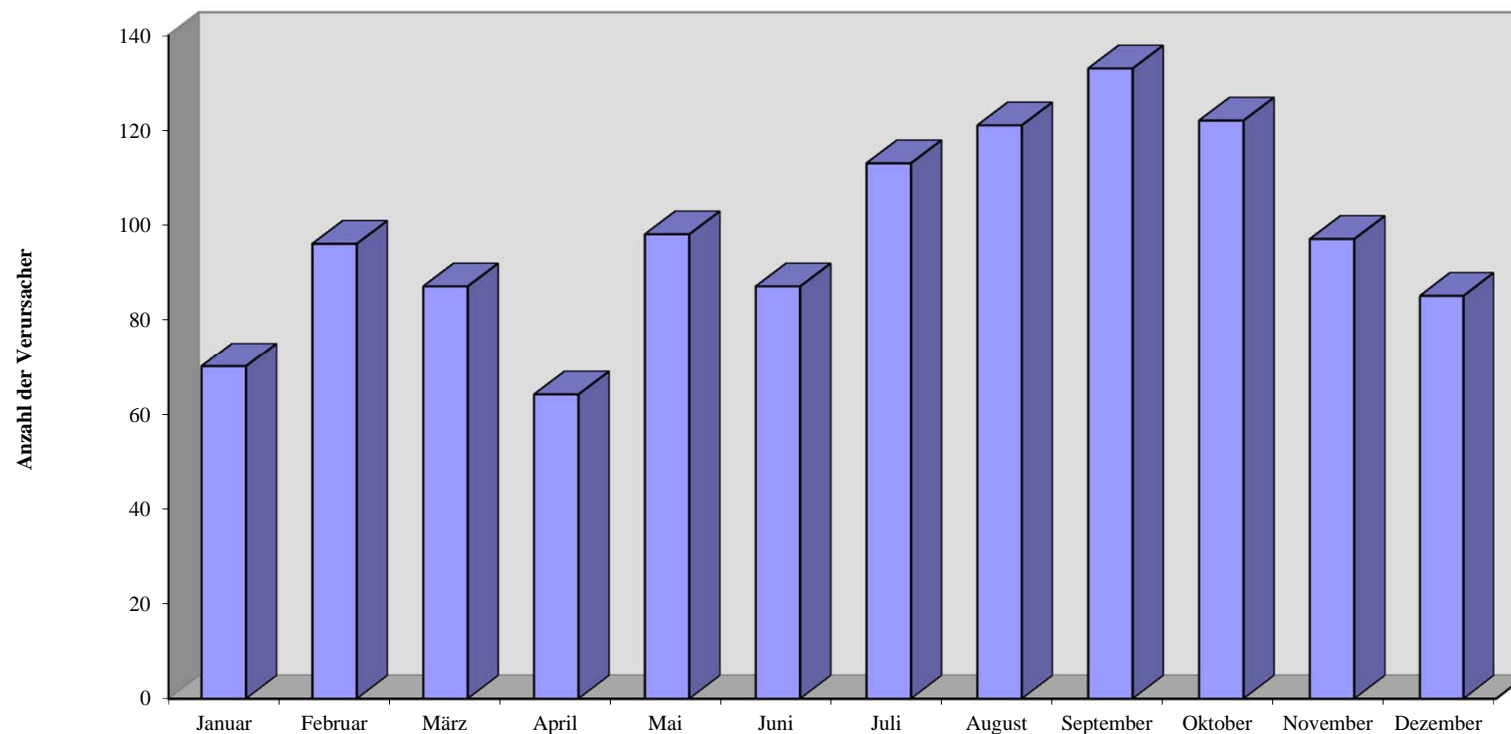

**Alkoholisierte Unfallverursacher  
nach  
Wochentagen und Tageszeit  
2020**

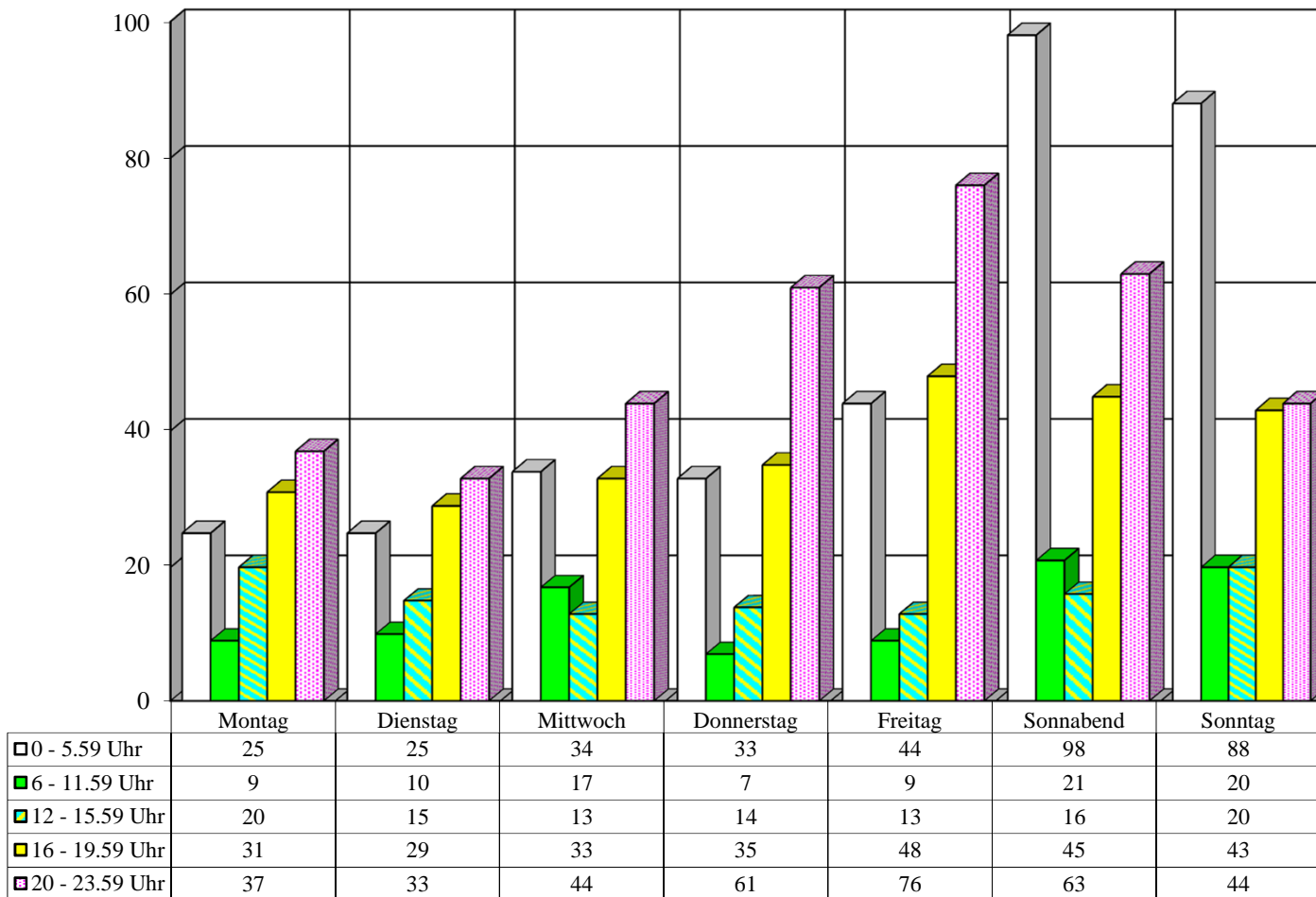

### Alkoholisierter Unfallverursacher in Bezirken (alt) 2020 nach Monaten

Monate/ Bezirke (alt)	Januar	Februar	März	April	Mai	Juni	Juli	August	September	Oktober	November	Dezember	Insgesamt
<b>Reinickendorf</b>	3	4	7	3	4	6	5	4	13	5	7	5	<b>66</b>
<b>Prenzlauer Berg</b>	2	6	7	1	3	3	4	4	9	10	3	2	<b>54</b>
<b>Pankow</b>	0	2	2	3	8	1	3	6	4	3	5	7	<b>44</b>
<b>Weißensee</b>	1	1	1	0	5	1	2	1	0	1	3	2	<b>18</b>
<b>Wedding</b>	4	3	5	6	3	6	9	4	7	8	8	2	<b>65</b>
<b>Spandau</b>	5	4	2	2	7	8	5	3	7	9	8	5	<b>65</b>
<b>Charlottenburg</b>	4	12	6	1	5	4	2	11	9	2	7	4	<b>67</b>
<b>Wilmersdorf</b>	2	6	2	3	3	2	4	7	3	5	5	3	<b>45</b>
<b>Tiergarten</b>	1	2	6	3	4	6	3	5	9	3	3	2	<b>47</b>
<b>Schöneberg</b>	2	5	4	2	4	1	2	5	4	4	1	0	<b>34</b>
<b>Zehlendorf</b>	2	1	3	3	4	3	4	1	1	4	1	2	<b>29</b>
<b>Steglitz</b>	6	5	2	3	6	5	4	4	4	14	3	1	<b>57</b>
<b>Tempelhof</b>	6	8	6	4	3	5	6	3	6	7	6	7	<b>67</b>
<b>Kreuzberg</b>	3	3	3	3	6	2	8	6	8	5	3	8	<b>58</b>
<b>Neukölln</b>	6	6	6	7	7	9	11	7	9	9	8	11	<b>96</b>
<b>Friedrichshain</b>	2	5	2	2	4	5	8	9	4	7	10	1	<b>59</b>
<b>Mitte</b>	4	4	6	2	6	2	9	10	7	1	3	1	<b>55</b>
<b>Hohenschönhausen</b>	4	2	3	2	1	1	5	1	7	3	2	1	<b>32</b>
<b>Marzahn</b>	1	5	4	0	1	2	3	8	3	3	2	5	<b>37</b>
<b>Lichtenberg</b>	4	3	2	6	5	3	6	4	5	3	5	3	<b>49</b>
<b>Treptow</b>	1	0	2	3	2	5	2	4	7	3	2	1	<b>32</b>
<b>Köpenick</b>	3	3	3	3	3	2	7	9	6	10	1	5	<b>55</b>
<b>Hellersdorf</b>	4	6	3	2	4	5	1	5	1	3	1	7	<b>42</b>
<b>Berlin</b>	<b>70</b>	<b>96</b>	<b>87</b>	<b>64</b>	<b>98</b>	<b>87</b>	<b>113</b>	<b>121</b>	<b>133</b>	<b>122</b>	<b>97</b>	<b>85</b>	<b>1173</b>

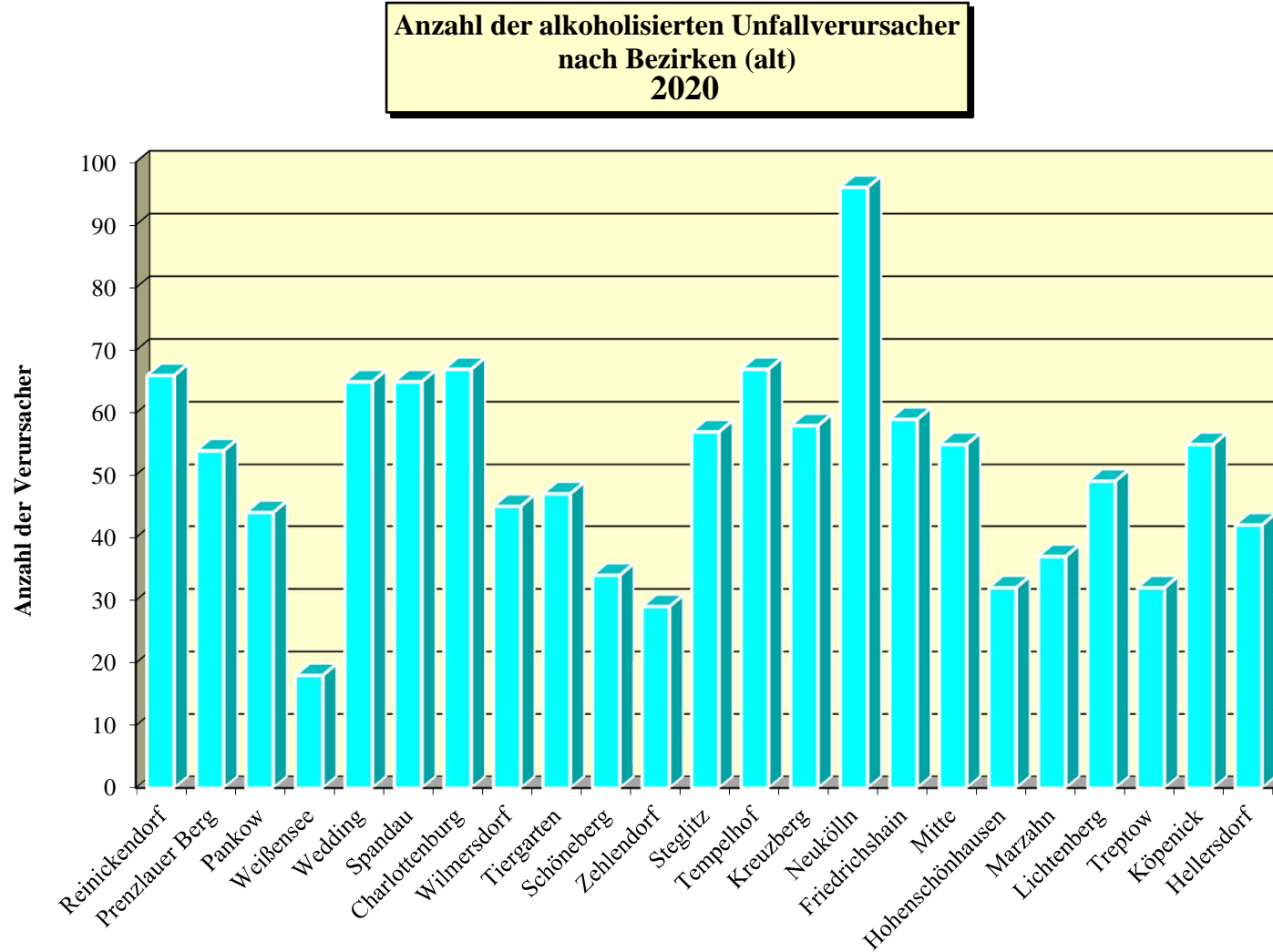

### Alkoholisierter Unfallverursacher 2020 nach Art der Verkehrsbeteiligung

Verkehrsbeteiligung / Monate	Fußgänger	Rad	Pkw	Lkw	Krad	Moped	Sonstige*	Elektrokleinst- fahrzeug
Januar	0	10	52	5	0	1	1	1
Februar	6	8	71	3	1	1	0	6
März	2	11	67	0	0	3	1	3
April	1	15	46	0	1	0	1	0
Mai	1	35	53	0	1	7	1	0
Juni	0	22	57	3	1	2	0	2
Juli	2	33	65	3	1	3	0	6
August	3	29	71	4	6	1	1	6
September	1	25	89	1	1	5	2	9
Oktober	6	19	81	5	2	6	0	3
November	1	11	68	6	0	3	2	6
Dezember	2	9	64	4	1	2	0	3
insgesamt	25	227	784	34	15	34	9	45

\* alle nicht aufgeführten Verkehrsbeteiligungsarten

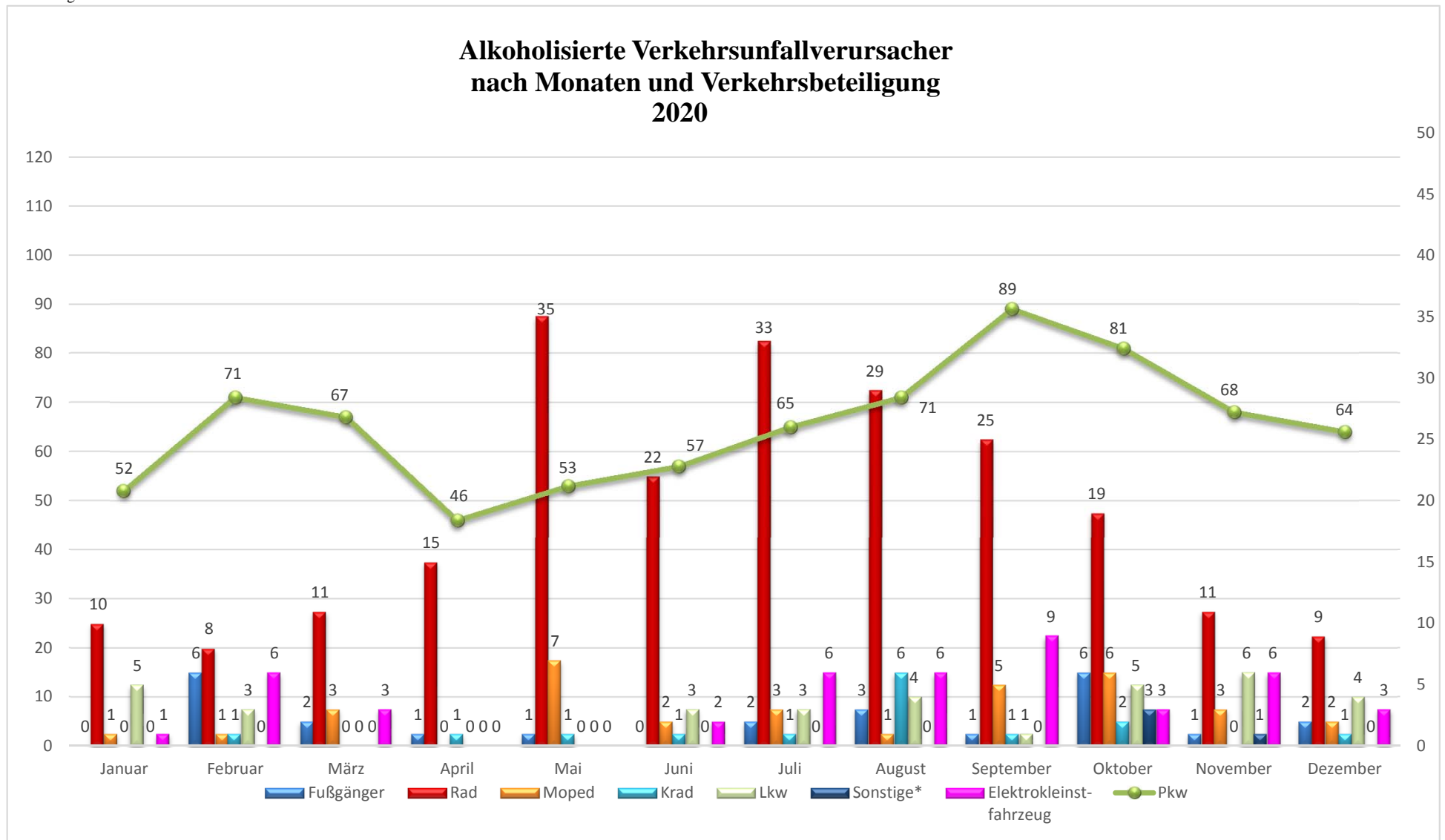

\* alle nicht aufgeführten Verkehrsbeteiligungsarten

**Aufteilung der alkoholisierten Unfallverursacher  
nach Art der Verkehrsbeteiligung  
2020**

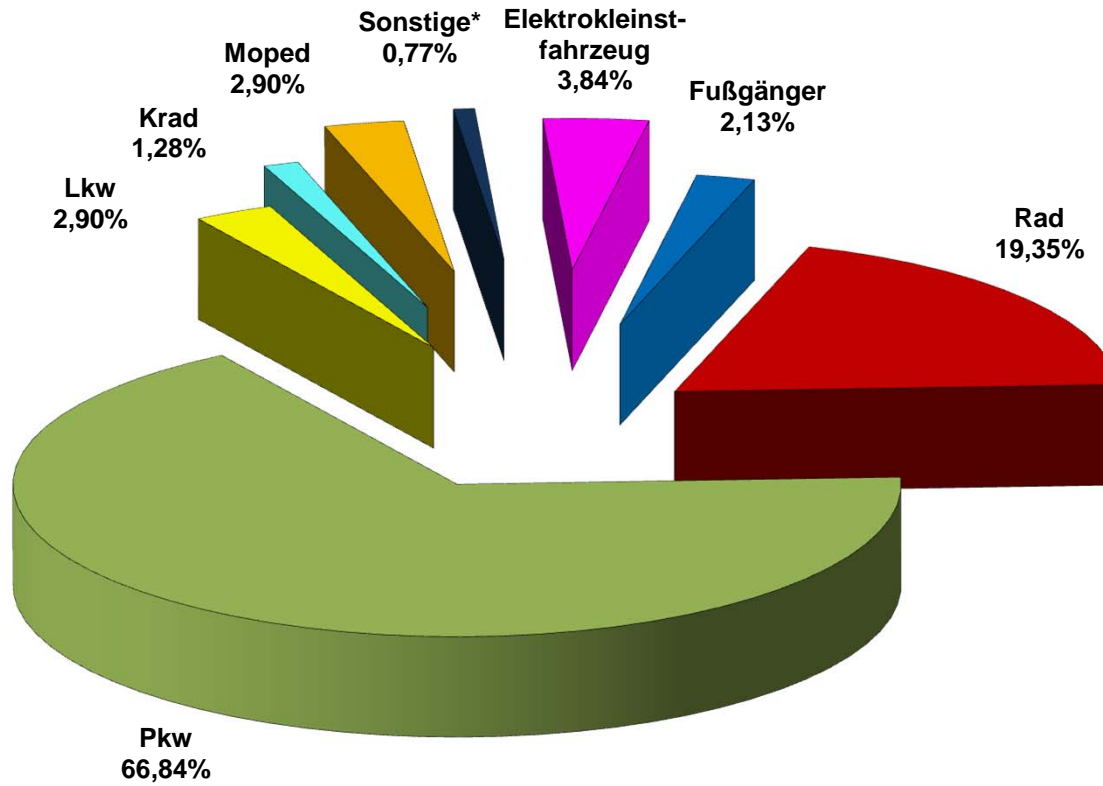

\* alle nicht aufgeführten Verkehrsbeteiligungsarten

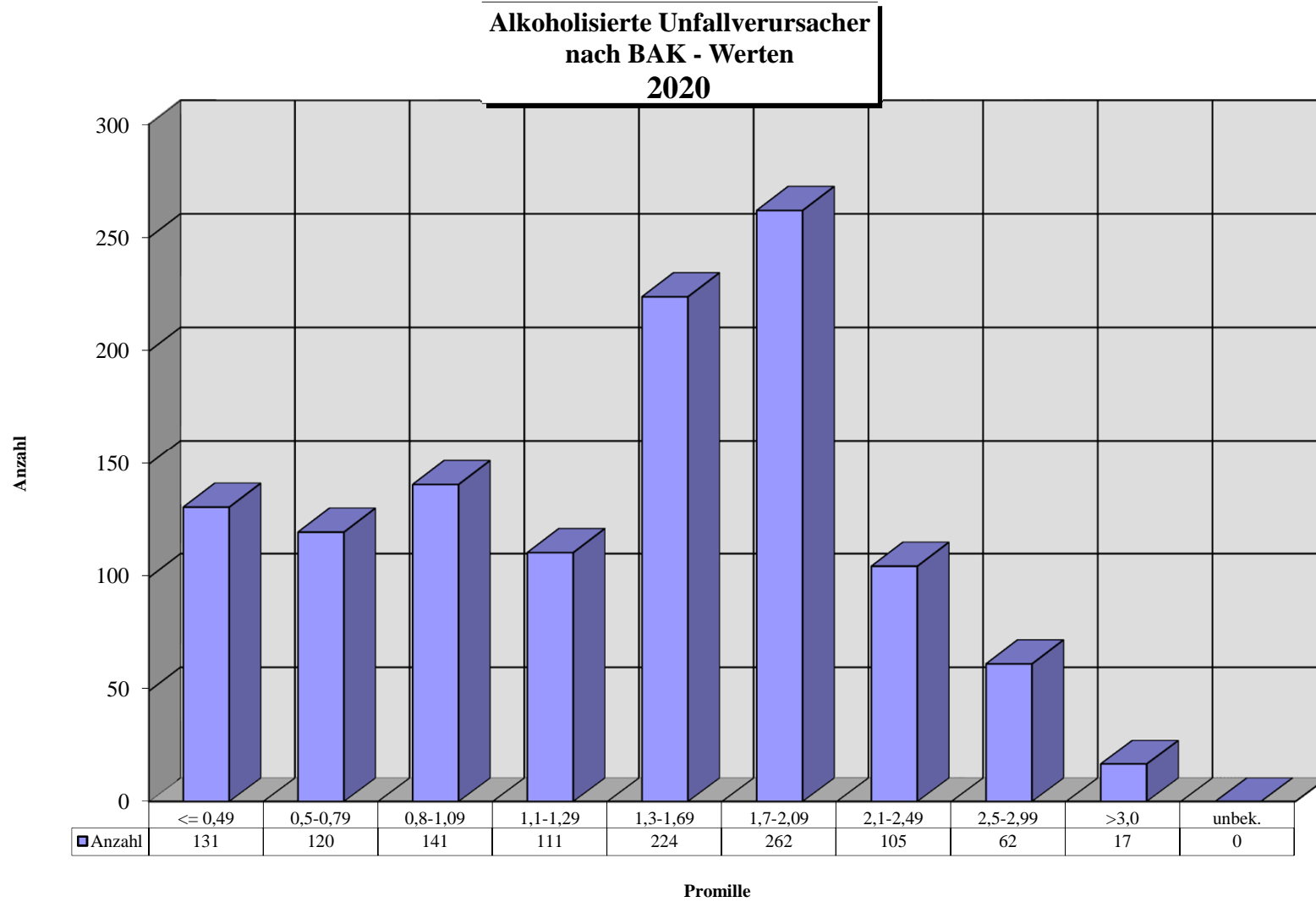



### Alkoholisierter Unfallverursacher 2020 nach Altersgruppen und Geschlecht

Alter	bis 20 J.	21-30 J.	31-40 J.	41-50 J.	51-60 J.	über 60 J.	unbek.	Insgesamt
männlich	45	207	258	172	176	106	0	964
weiblich	10	34	51	43	36	35	0	209
insgesamt	55	241	309	215	212	141	0	1173

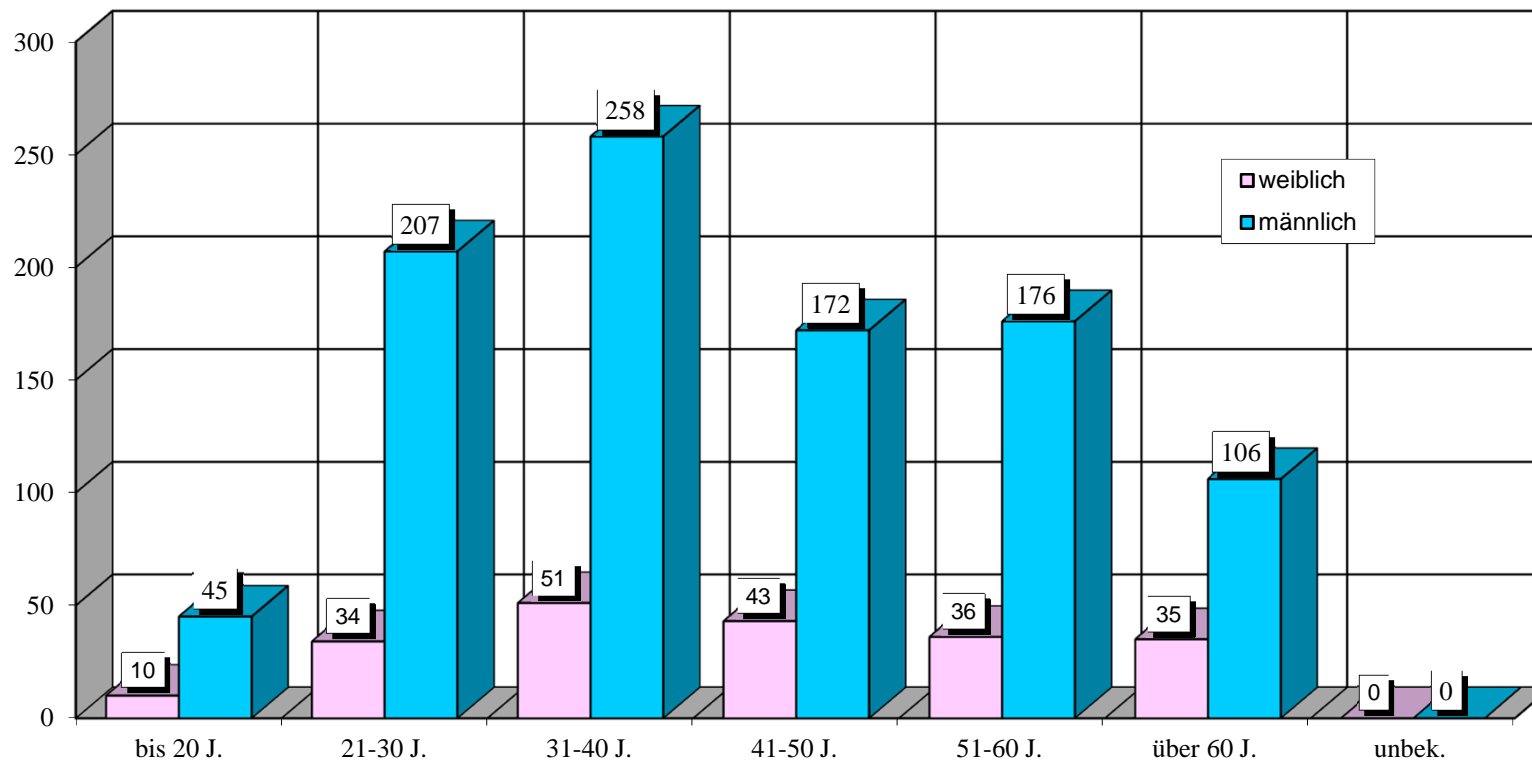

**Anteilsübersicht  
der männlichen Unfallverursacher  
2020**

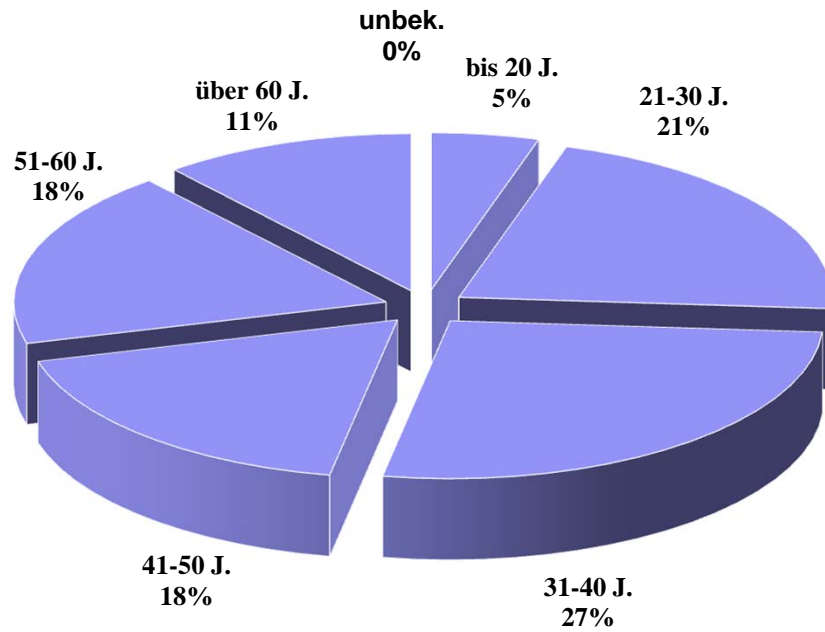

**Anteilsübersicht  
der weiblichen Unfallverursacher  
2020**

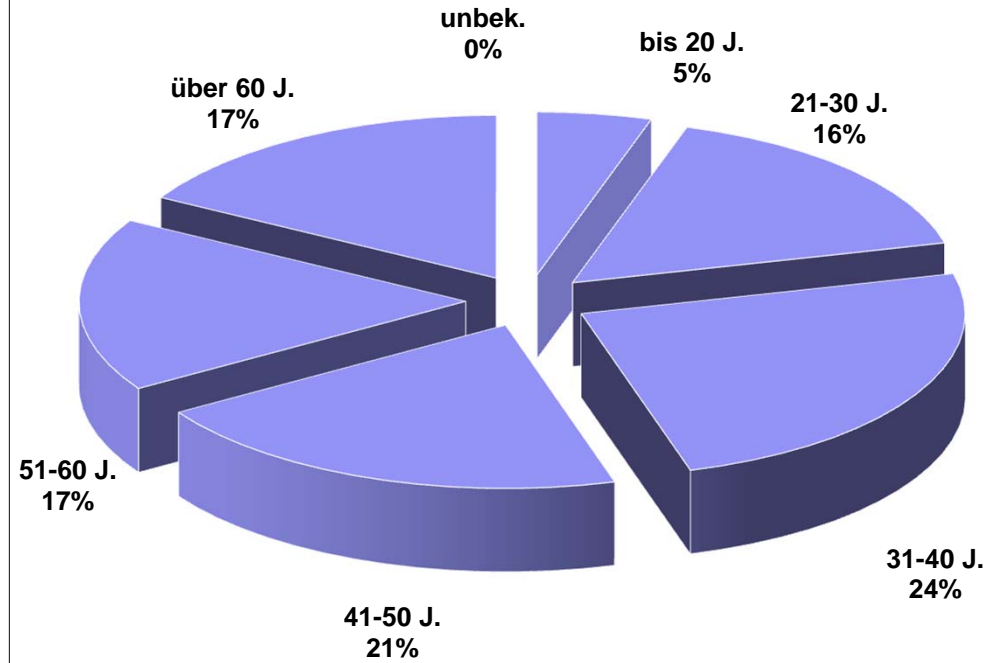

## Ausgewählte Verkehrsunfallursachen der alkoholisierten Unfallverursacher 2020

Ursachen	Anzahl	Ursachen	Anzahl
falsche Fahrbahnbenutzung	64	Missachtung LZA durch Fußgänger	3
Missachtung Rechtsfahrgebot	24	Überschreiten der Fb in Nähe von Furten, Überwegen	2
Fehler b. Fahrstreifenwechsel	42	Überschreiten der Fb hinter Sichthindernissen	3
Missachtung der Vorfahrt	22	Überschreiten der Fb an sonstigen Stellen	16
Missachtung LZA	26		
Fehler beim Abbiegen	117	<b>Nichtangepasste Geschwindigkeit</b>	<b>325</b>
Fehler b. Rückwärtsfahren/Wenden	120	<b>Ungenügender Sicherheitsabstand</b>	<b>452</b>
Fehler b. Einfahren in den Fließverkehr	19		

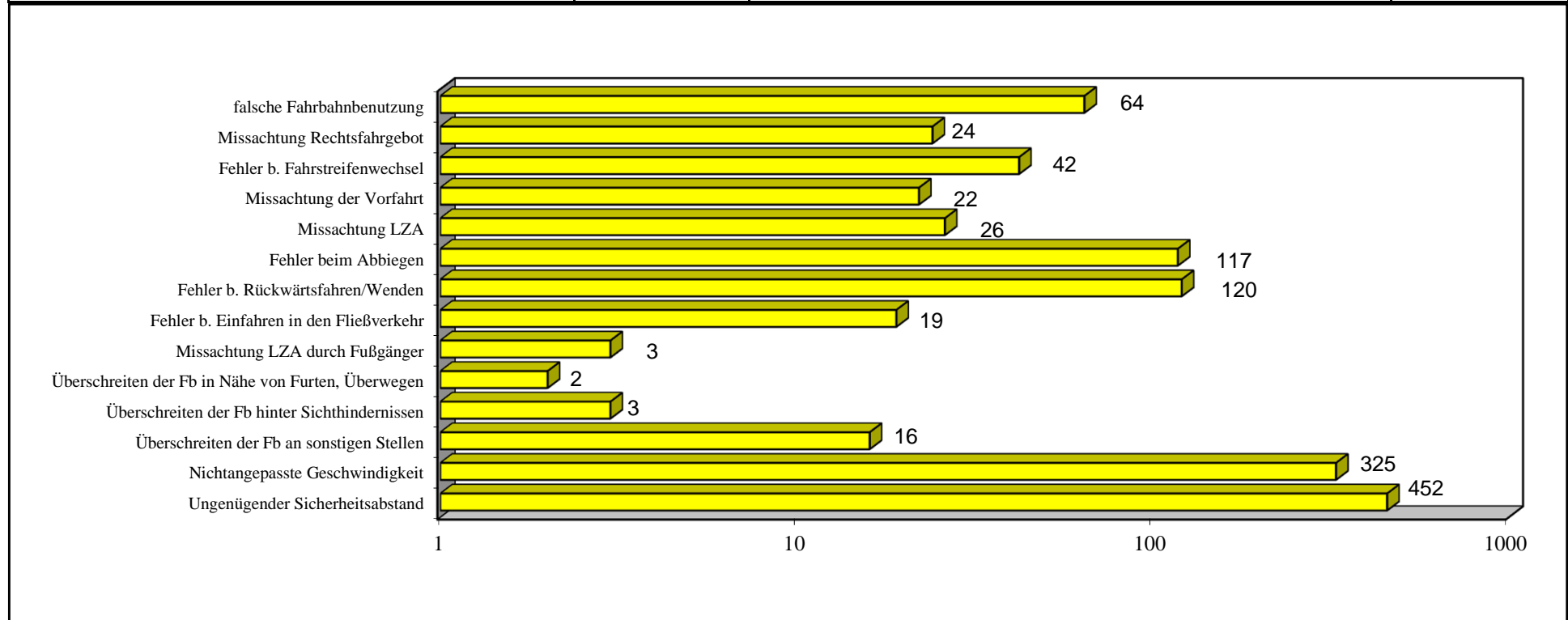

**Zeitliche Verteilung der alkoholisierten Unfallverursacher 2020  
nach Wochentagen in  
Reinickendorf**

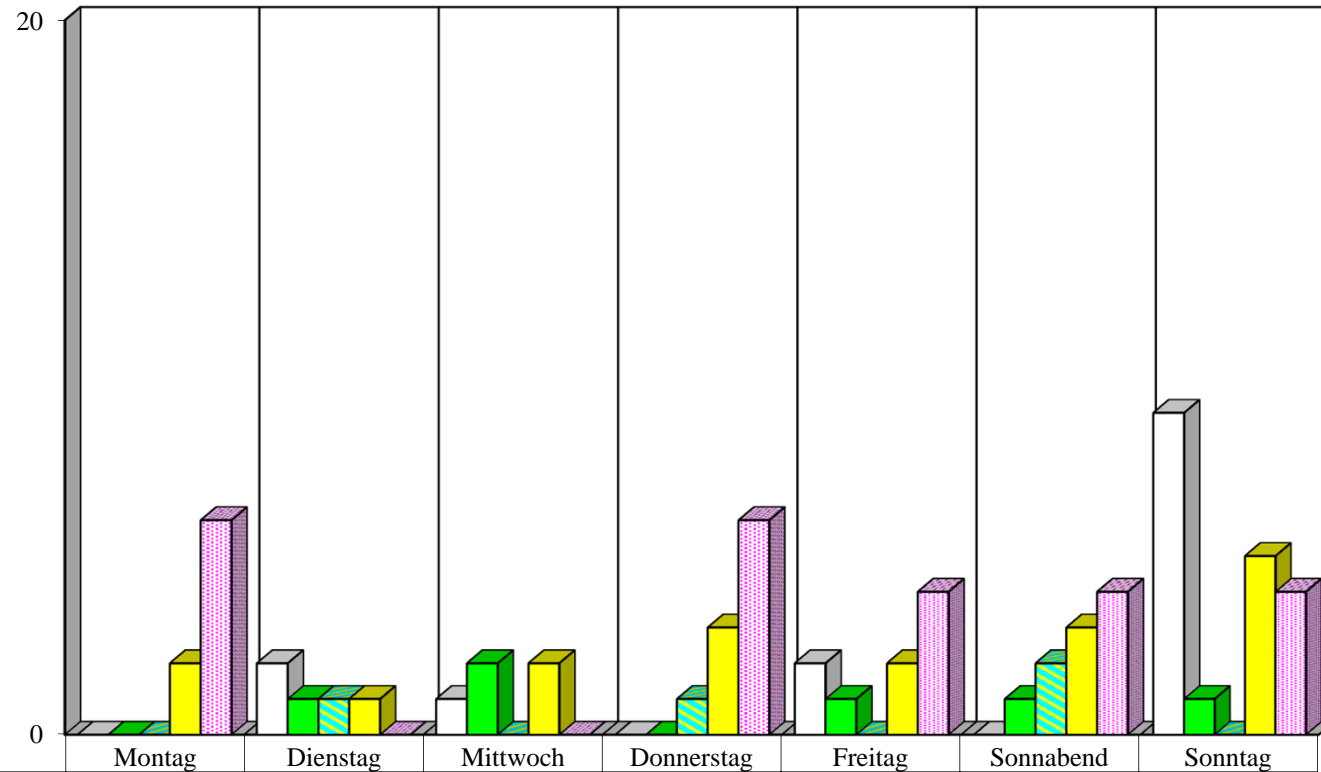

	Montag	Dienstag	Mittwoch	Donnerstag	Freitag	Sonnabend	Sonntag
0 - 5.59 Uhr	0	2	1	0	2	0	9
6 - 11.59 Uhr	0	1	2	0	1	1	1
12 - 15.59 Uhr	0	1	0	1	0	2	0
16 - 19.59 Uhr	2	1	2	3	2	3	5
20 - 23.59 Uhr	6	0	0	6	4	4	4

**Zeitliche Verteilung der alkoholisierten Unfallverursacher 2020  
nach Wochentagen in  
Prenzlauer Berg**

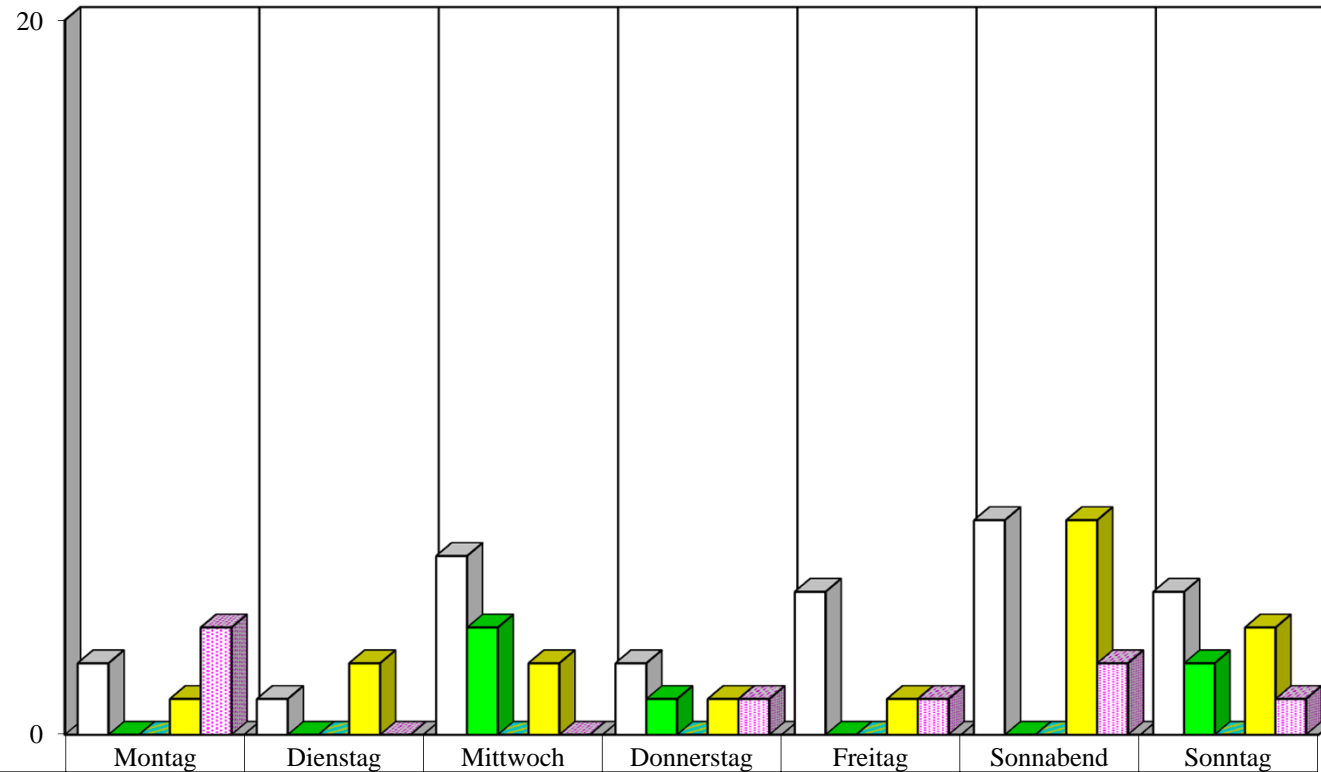

	Montag	Dienstag	Mittwoch	Donnerstag	Freitag	Sonnabend	Sonntag
□ 0 - 5.59 Uhr	2	1	5	2	4	6	4
■ 6 - 11.59 Uhr	0	0	3	1	0	0	2
■ 12 - 15.59 Uhr	0	0	0	0	0	0	0
■ 16 - 19.59 Uhr	1	2	2	1	1	6	3
■ 20 - 23.59 Uhr	3	0	0	1	1	2	1

**Zeitliche Verteilung der alkoholisierten Unfallverursacher 2020  
nach Wochentagen in  
Pankow**

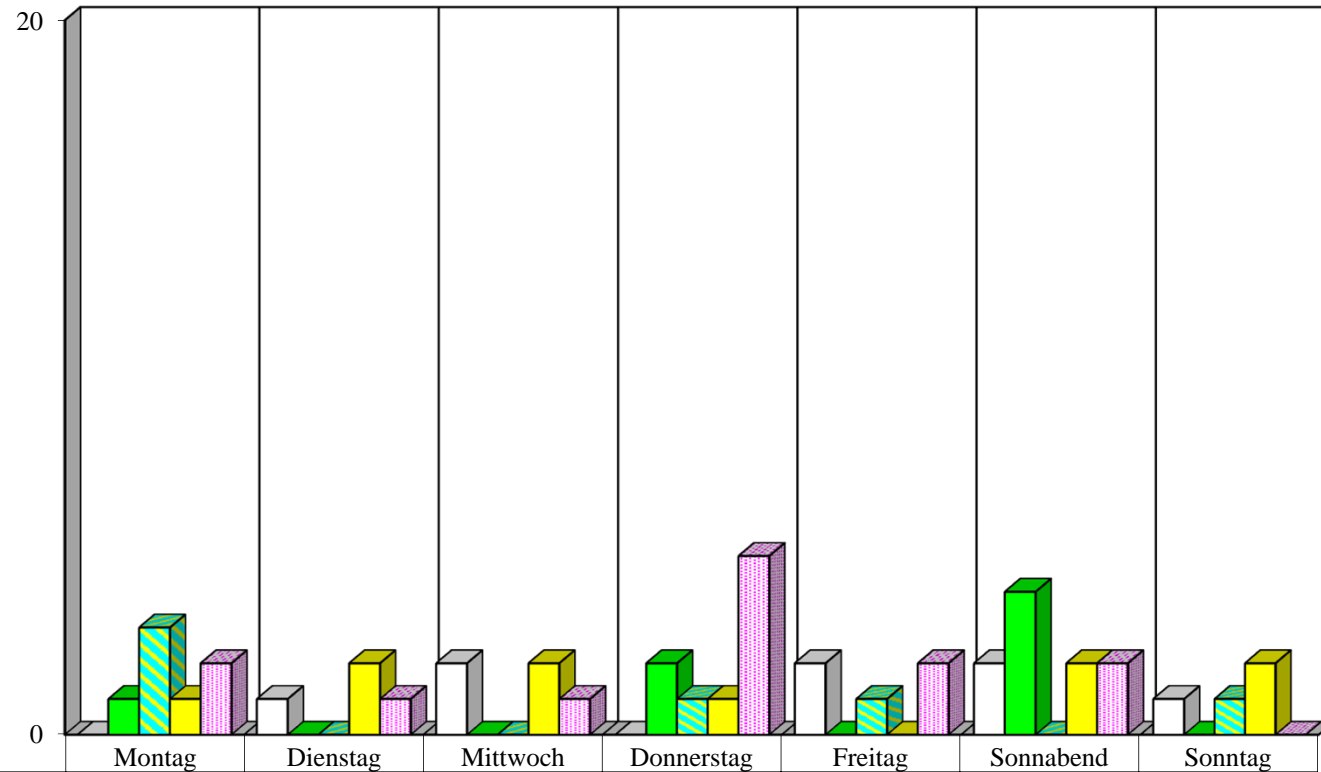

	Montag	Dienstag	Mittwoch	Donnerstag	Freitag	Sonnabend	Sonntag
□ 0 - 5.59 Uhr	0	1	2	0	2	2	1
■ 6 - 11.59 Uhr	1	0	0	2	0	4	0
▨ 12 - 15.59 Uhr	3	0	0	1	1	0	1
■ 16 - 19.59 Uhr	1	2	2	1	0	2	2
▨ 20 - 23.59 Uhr	2	1	1	5	2	2	0

**Zeitliche Verteilung der alkoholisierten Unfallverursacher 2020  
nach Wochentagen in  
Weißensee**

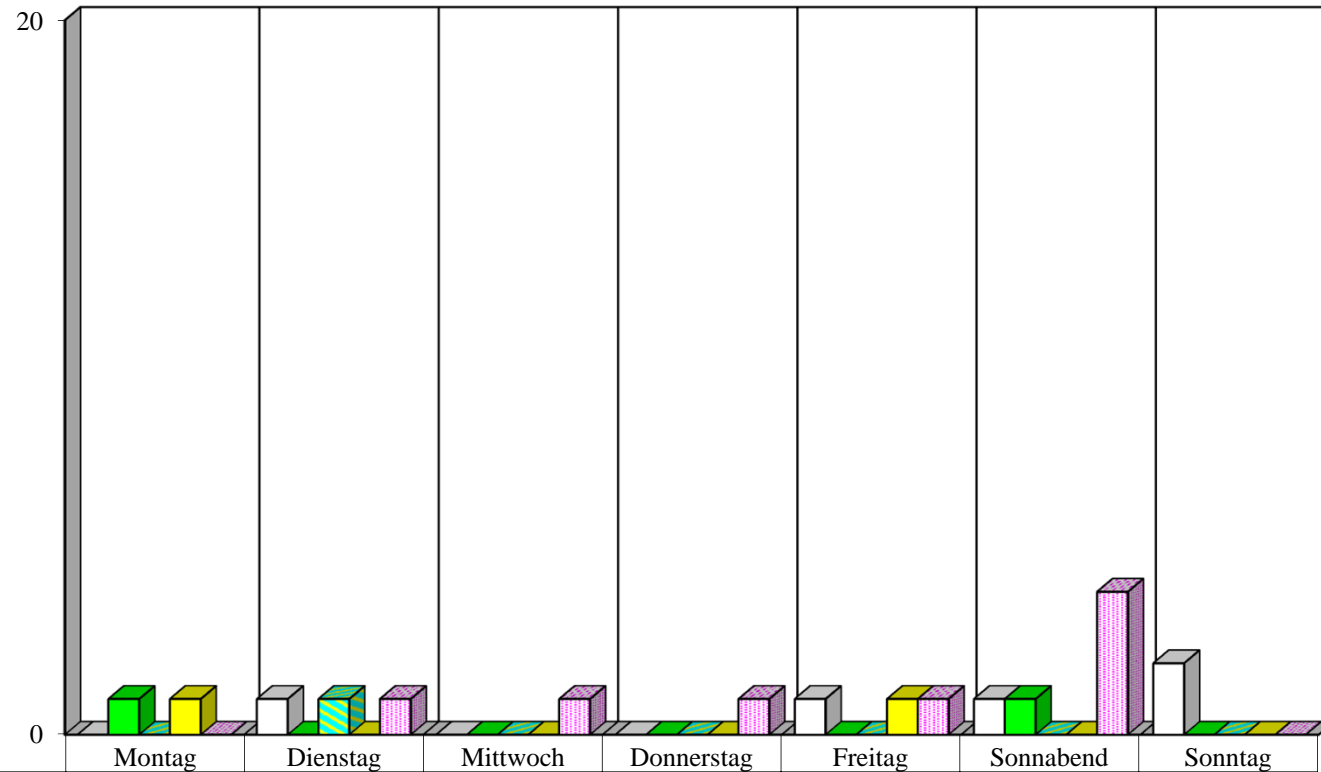

	Montag	Dienstag	Mittwoch	Donnerstag	Freitag	Sonnabend	Sonntag
□ 0 - 5.59 Uhr	0	1	0	0	1	1	2
■ 6 - 11.59 Uhr	1	0	0	0	0	1	0
■ 12 - 15.59 Uhr	0	1	0	0	0	0	0
■ 16 - 19.59 Uhr	1	0	0	0	1	0	0
■ 20 - 23.59 Uhr	0	1	1	1	1	4	0

**Zeitliche Verteilung der alkoholisierten Unfallverursacher 2020  
nach Wochentagen in  
Wedding**

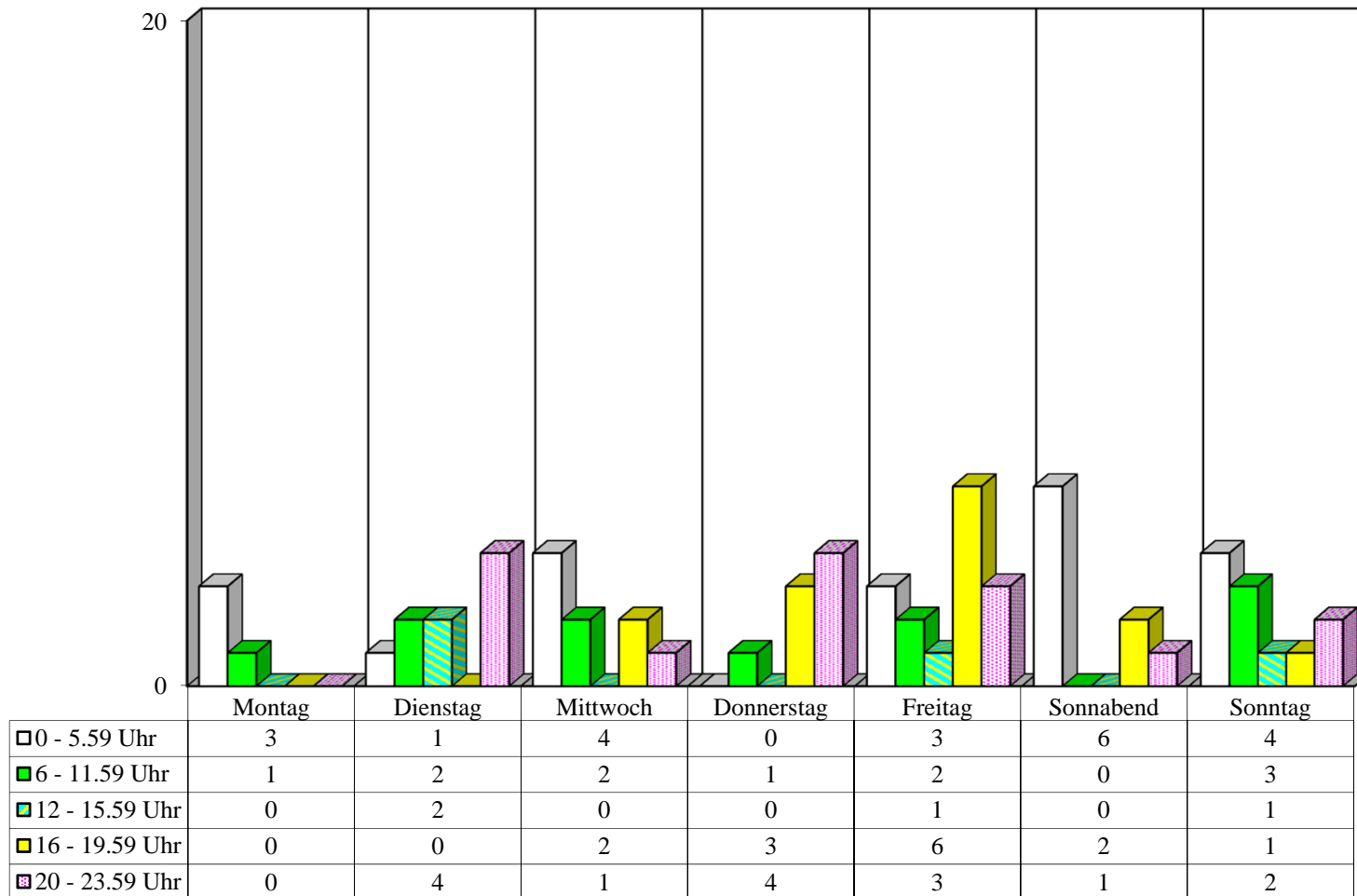



**Zeitliche Verteilung der alkoholisierten Unfallverursacher 2020  
nach Wochentagen in  
Spandau**

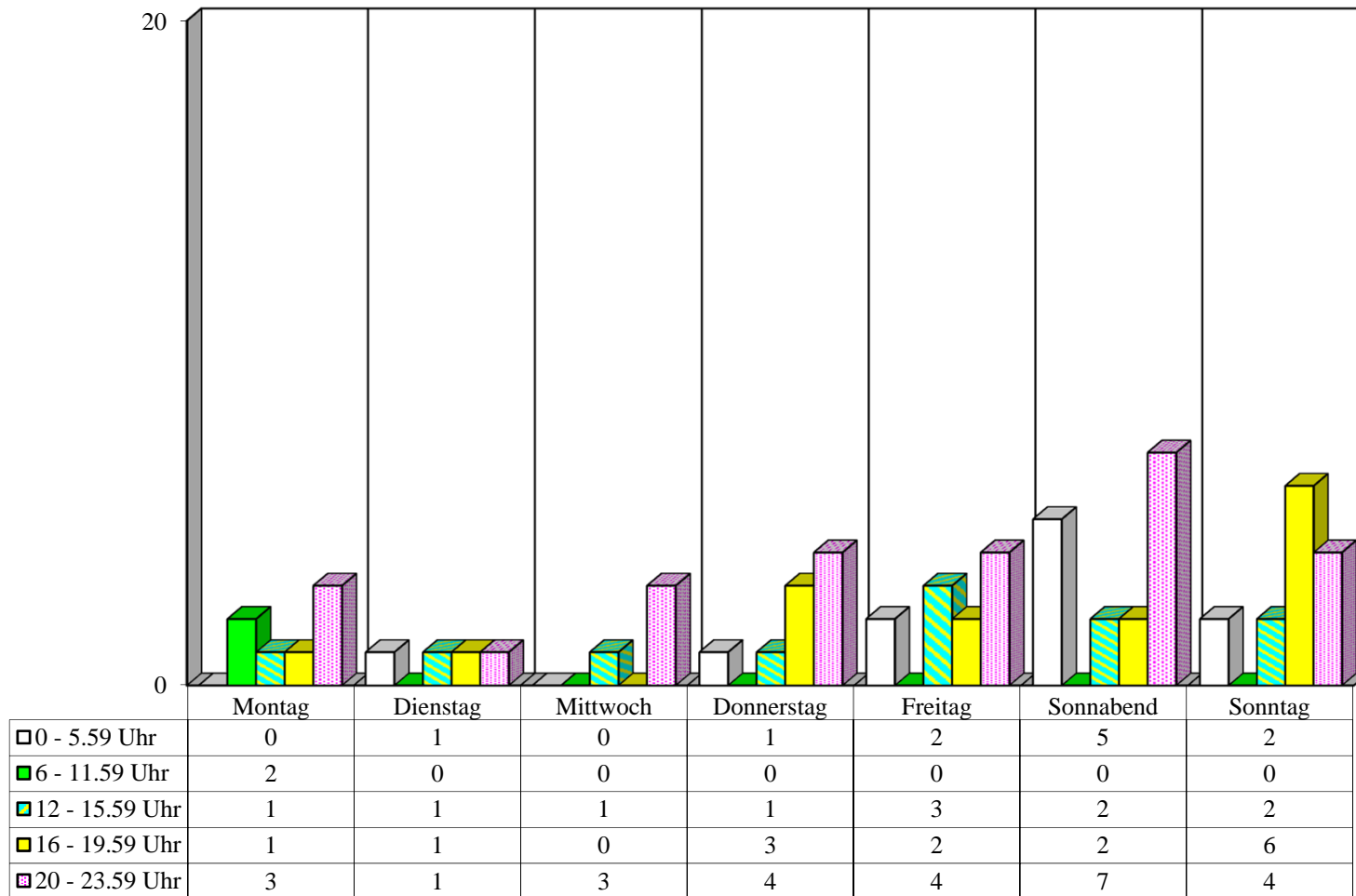

**Zeitliche Verteilung der alkoholisierten Unfallverursacher 2020  
nach Wochentagen in  
Charlottenburg**

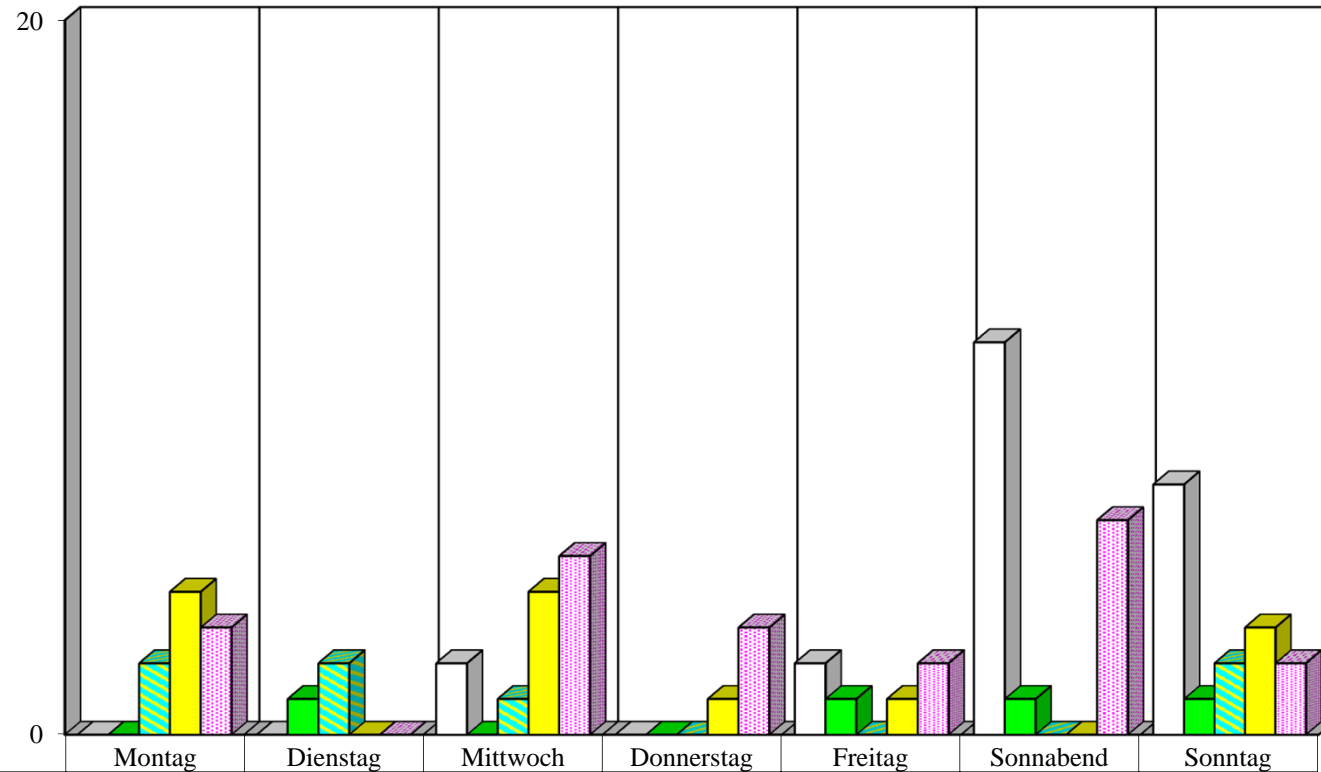

	Montag	Dienstag	Mittwoch	Donnerstag	Freitag	Sonnabend	Sonntag
□ 0 - 5.59 Uhr	0	0	2	0	2	11	7
■ 6 - 11.59 Uhr	0	1	0	0	1	1	1
■ 12 - 15.59 Uhr	2	2	1	0	0	0	2
■ 16 - 19.59 Uhr	4	0	4	1	1	0	3
■ 20 - 23.59 Uhr	3	0	5	3	2	6	2

**Zeitliche Verteilung der alkoholisierten Unfallverursacher 2020  
nach Wochentagen in  
Wilmersdorf**

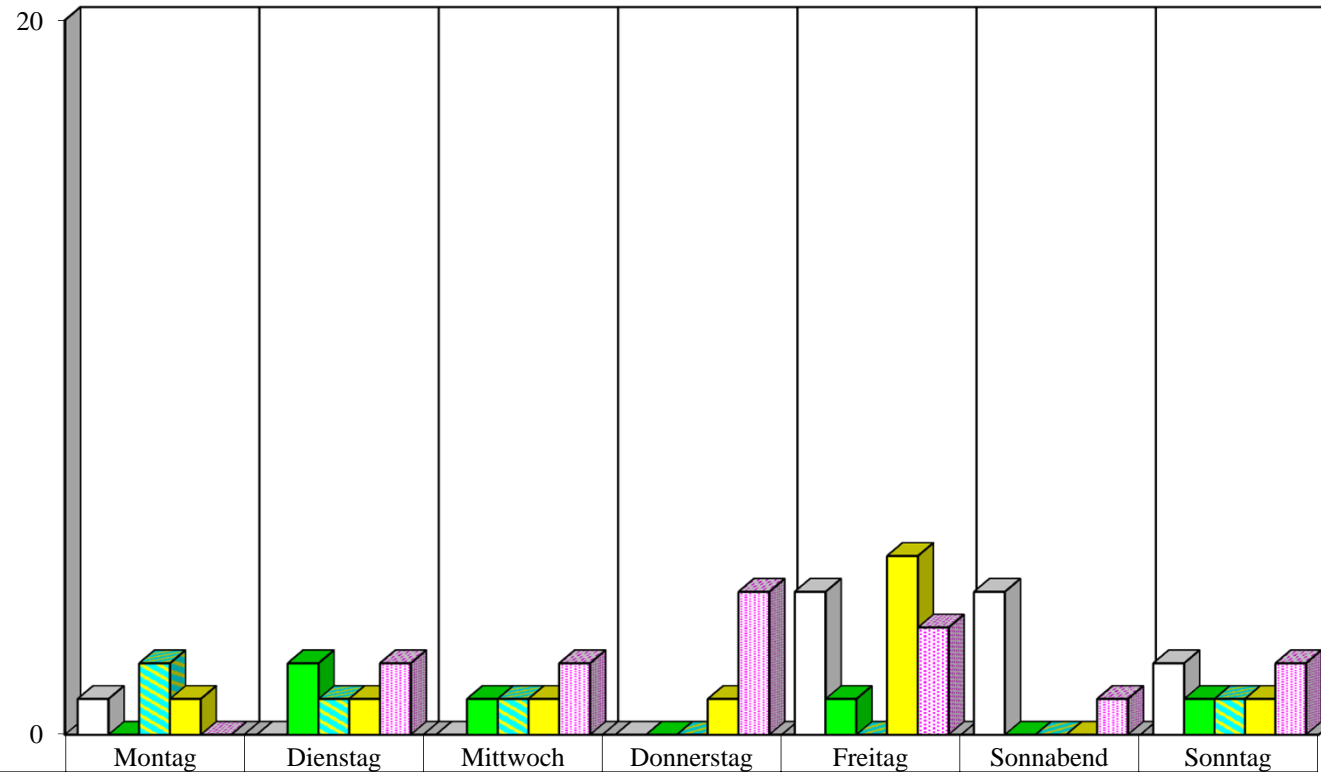

	Montag	Dienstag	Mittwoch	Donnerstag	Freitag	Sonnabend	Sonntag
□ 0 - 5.59 Uhr	1	0	0	0	4	4	2
■ 6 - 11.59 Uhr	0	2	1	0	1	0	1
■ 12 - 15.59 Uhr	2	1	1	0	0	0	1
■ 16 - 19.59 Uhr	1	1	1	1	5	0	1
■ 20 - 23.59 Uhr	0	2	2	4	3	1	2

**Zeitliche Verteilung der alkoholisierten Unfallverursacher 2020  
nach Wochentagen in  
Tiergarten**

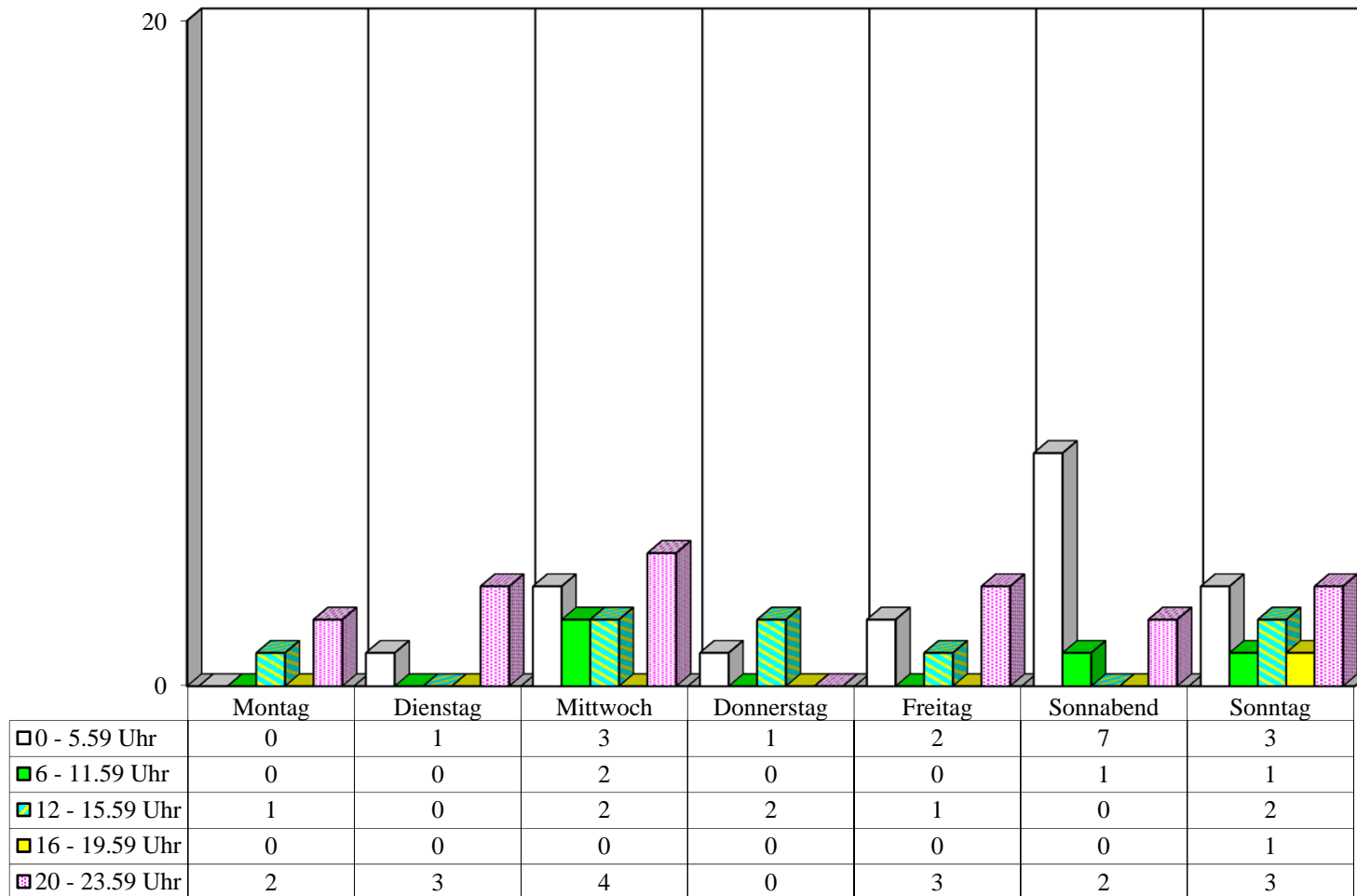

**Zeitliche Verteilung der alkoholisierten Unfallverursacher 2020  
nach Wochentagen in  
Schöneberg**

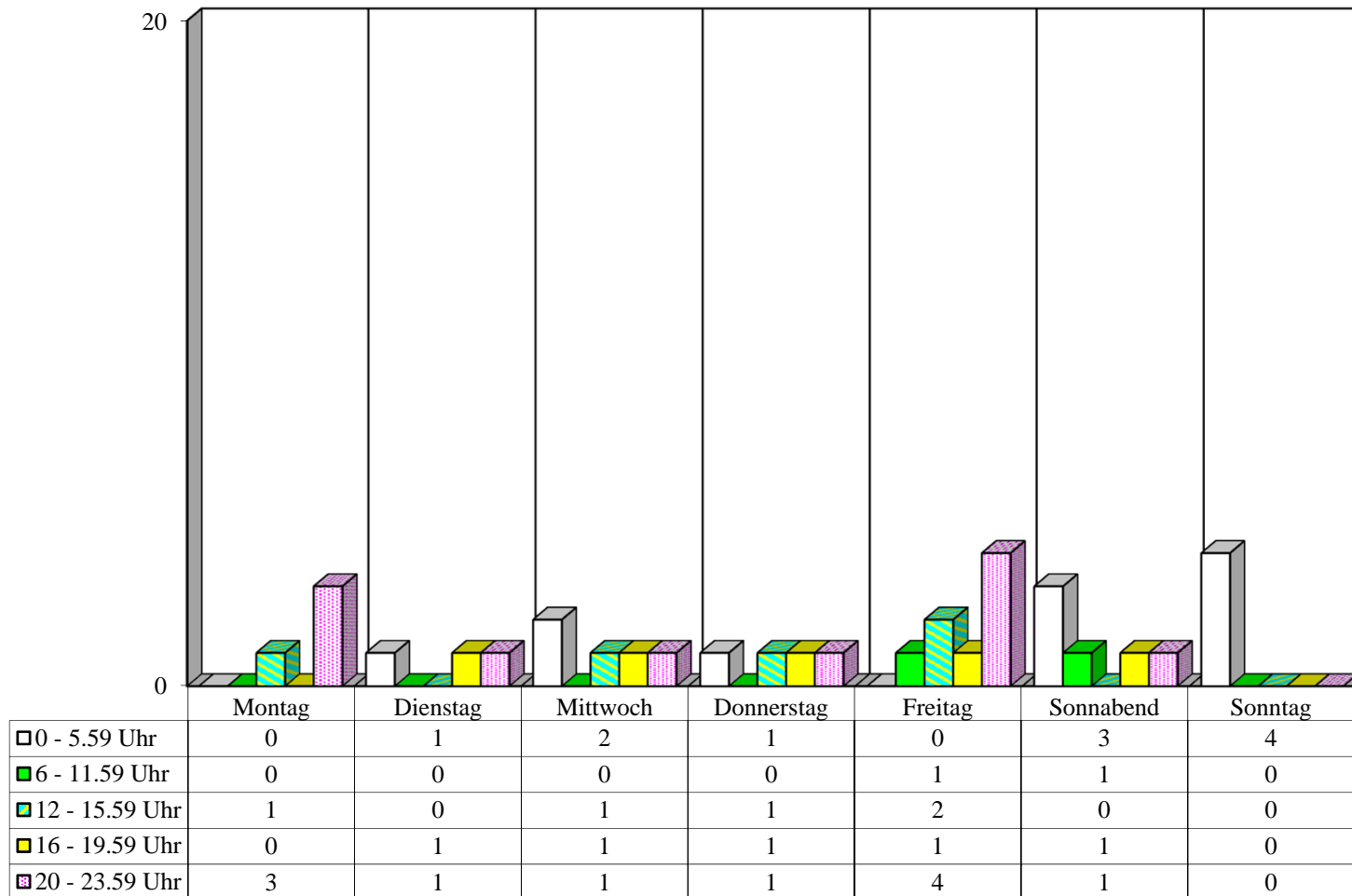

**Zeitliche Verteilung der alkoholisierten Unfallverursacher 2020  
nach Wochentagen in  
Zehlendorf**

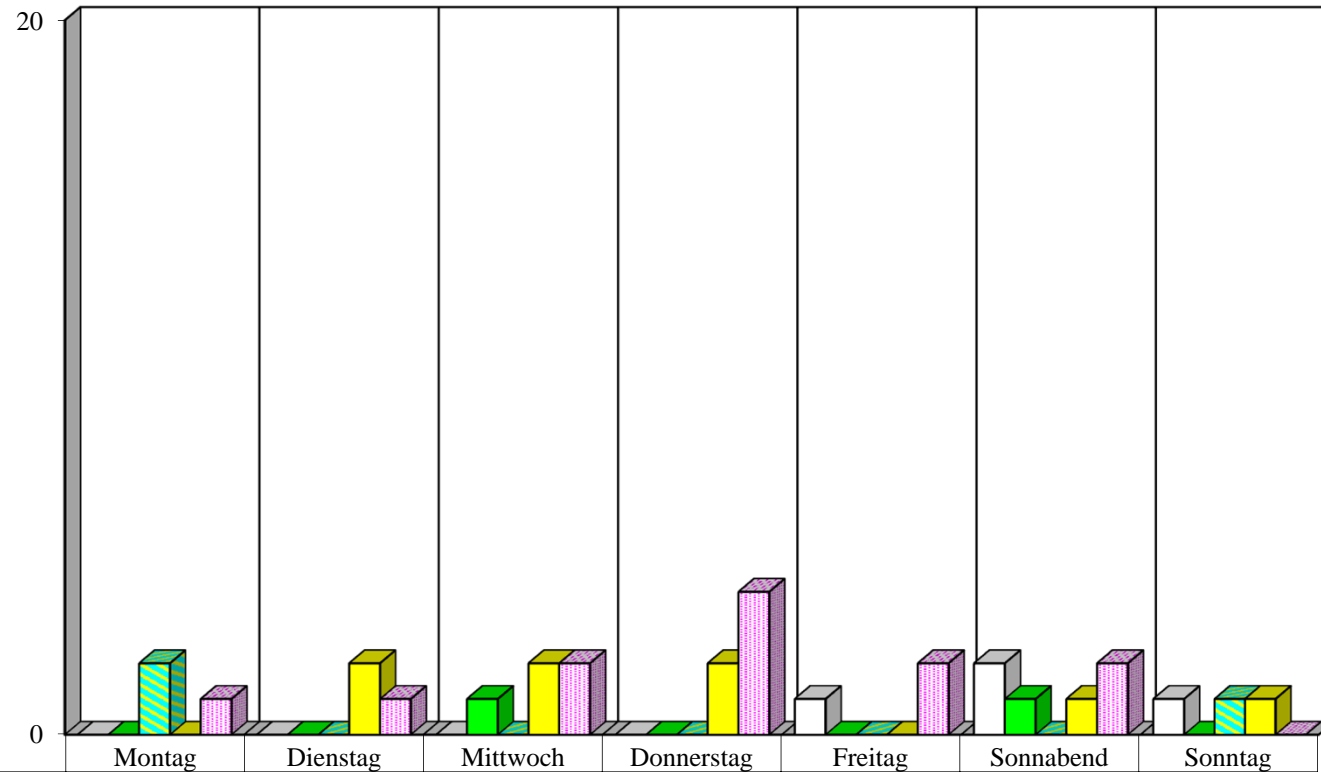

	Montag	Dienstag	Mittwoch	Donnerstag	Freitag	Sonnabend	Sonntag
0 - 5.59 Uhr	0	0	0	0	1	2	1
6 - 11.59 Uhr	0	0	1	0	0	1	0
12 - 15.59 Uhr	2	0	0	0	0	0	1
16 - 19.59 Uhr	0	2	2	2	0	1	1
20 - 23.59 Uhr	1	1	2	4	2	2	0

**Zeitliche Verteilung der alkoholisierten Unfallverursacher 2020  
nach Wochentagen in  
Steglitz**

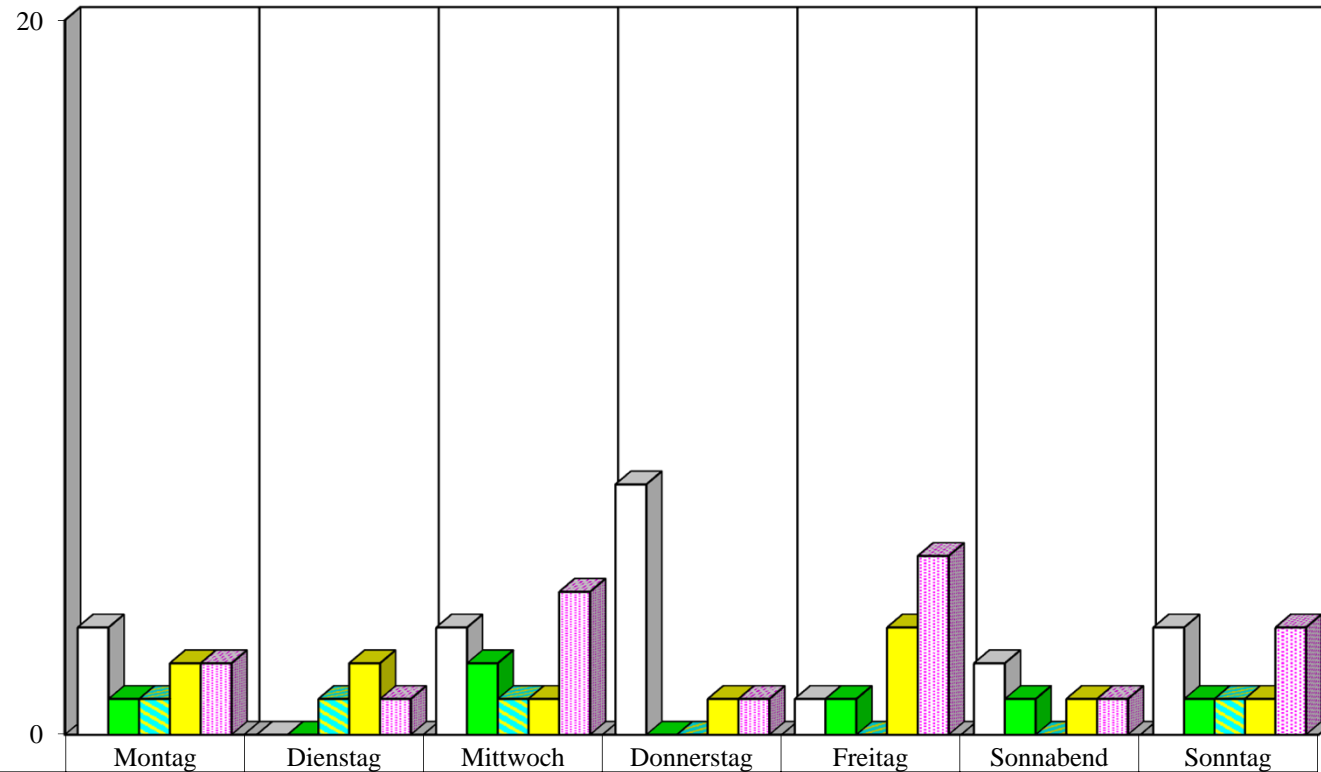

	Montag	Dienstag	Mittwoch	Donnerstag	Freitag	Sonnabend	Sonntag
□ 0 - 5.59 Uhr	3	0	3	7	1	2	3
■ 6 - 11.59 Uhr	1	0	2	0	1	1	1
■ 12 - 15.59 Uhr	1	1	1	0	0	0	1
■ 16 - 19.59 Uhr	2	2	1	1	3	1	1
■ 20 - 23.59 Uhr	2	1	4	1	5	1	3

**Zeitliche Verteilung der alkoholisierten Unfallverursacher 2020  
nach Wochentagen in  
Tempelhof**

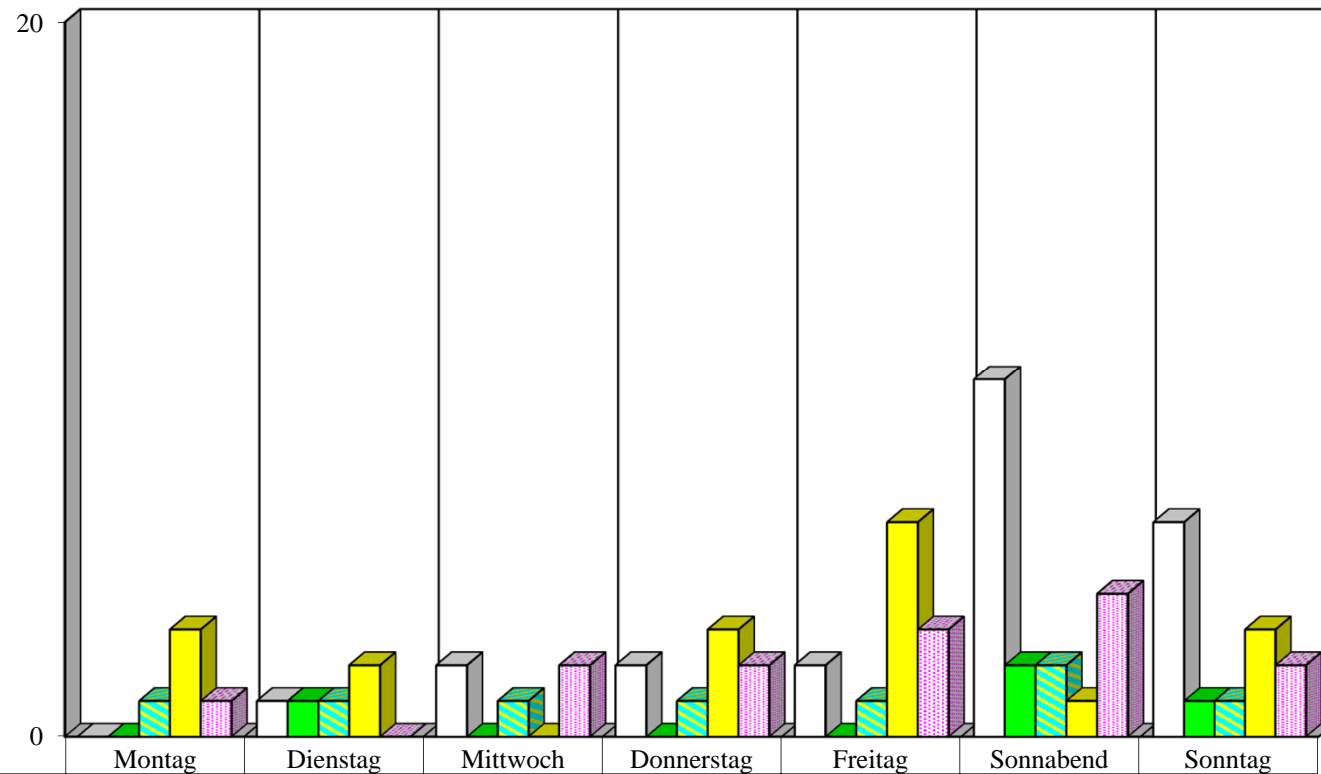

	Montag	Dienstag	Mittwoch	Donnerstag	Freitag	Sonnabend	Sonntag
□ 0 - 5.59 Uhr	0	1	2	2	2	10	6
■ 6 - 11.59 Uhr	0	1	0	0	0	2	1
■ 12 - 15.59 Uhr	1	1	1	1	1	2	1
■ 16 - 19.59 Uhr	3	2	0	3	6	1	3
■ 20 - 23.59 Uhr	1	0	2	2	3	4	2



**Zeitliche Verteilung der alkoholisierten Unfallverursacher 2020  
nach Wochentagen in  
Neukölln**

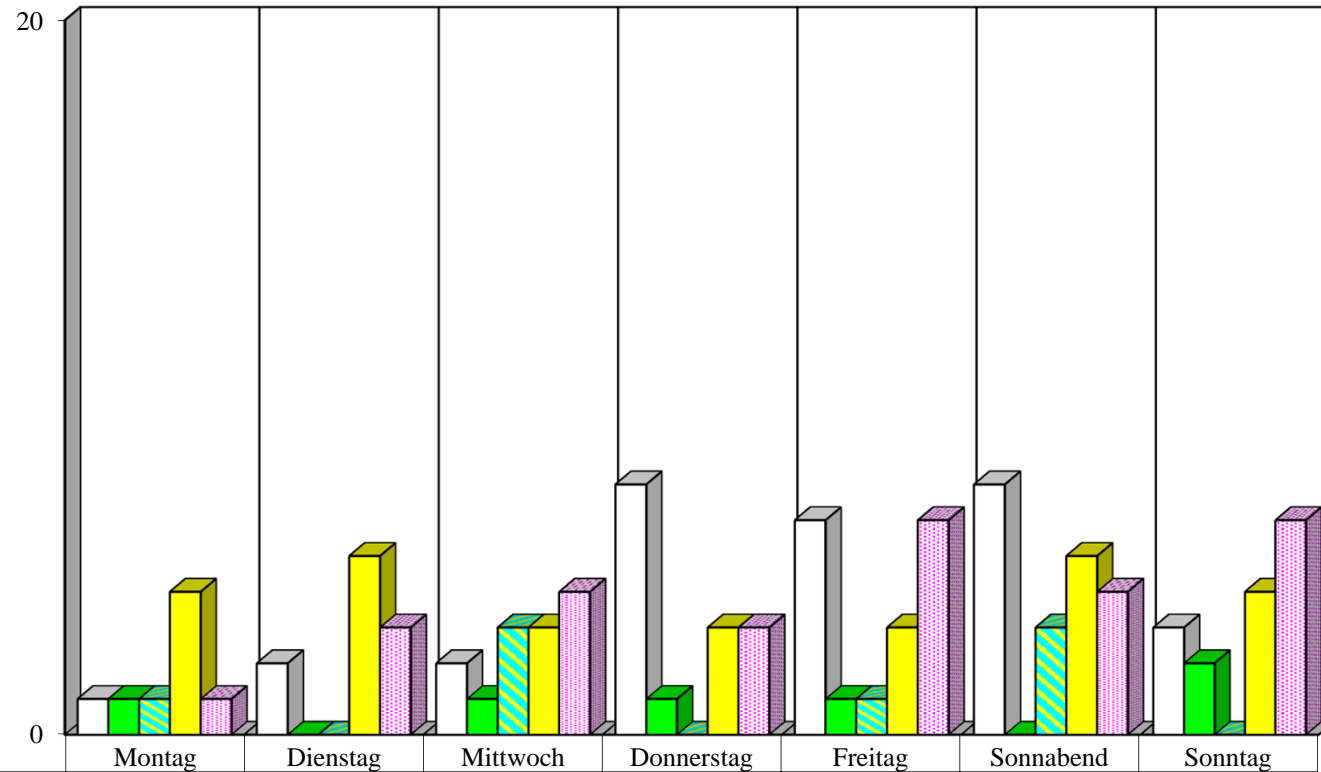

	Montag	Dienstag	Mittwoch	Donnerstag	Freitag	Sonnabend	Sonntag
□ 0 - 5.59 Uhr	1	2	2	7	6	7	3
■ 6 - 11.59 Uhr	1	0	1	1	1	0	2
▨ 12 - 15.59 Uhr	1	0	3	0	1	3	0
■ 16 - 19.59 Uhr	4	5	3	3	3	5	4
■ 20 - 23.59 Uhr	1	3	4	3	6	4	6

**Zeitliche Verteilung der alkoholisierten Unfallverursacher 2020  
nach Wochentagen in  
Kreuzberg**

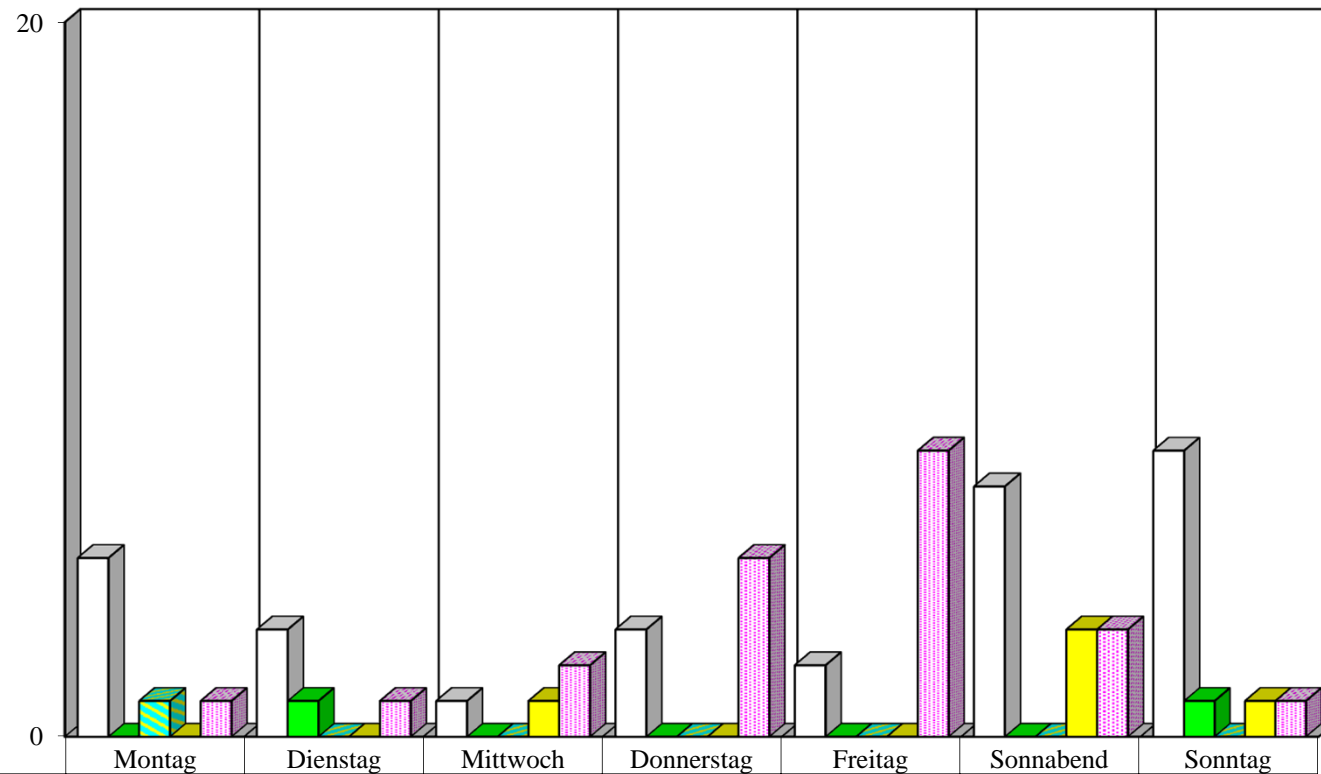

	Montag	Dienstag	Mittwoch	Donnerstag	Freitag	Sonnabend	Sonntag
0 - 5.59 Uhr	5	3	1	3	2	7	8
6 - 11.59 Uhr	0	1	0	0	0	0	1
12 - 15.59 Uhr	1	0	0	0	0	0	0
16 - 19.59 Uhr	0	0	1	0	0	3	1
20 - 23.59 Uhr	1	1	2	5	8	3	1

**Zeitliche Verteilung der alkoholisierten Unfallverursacher 2020  
nach Wochentagen in  
Friedrichshain**

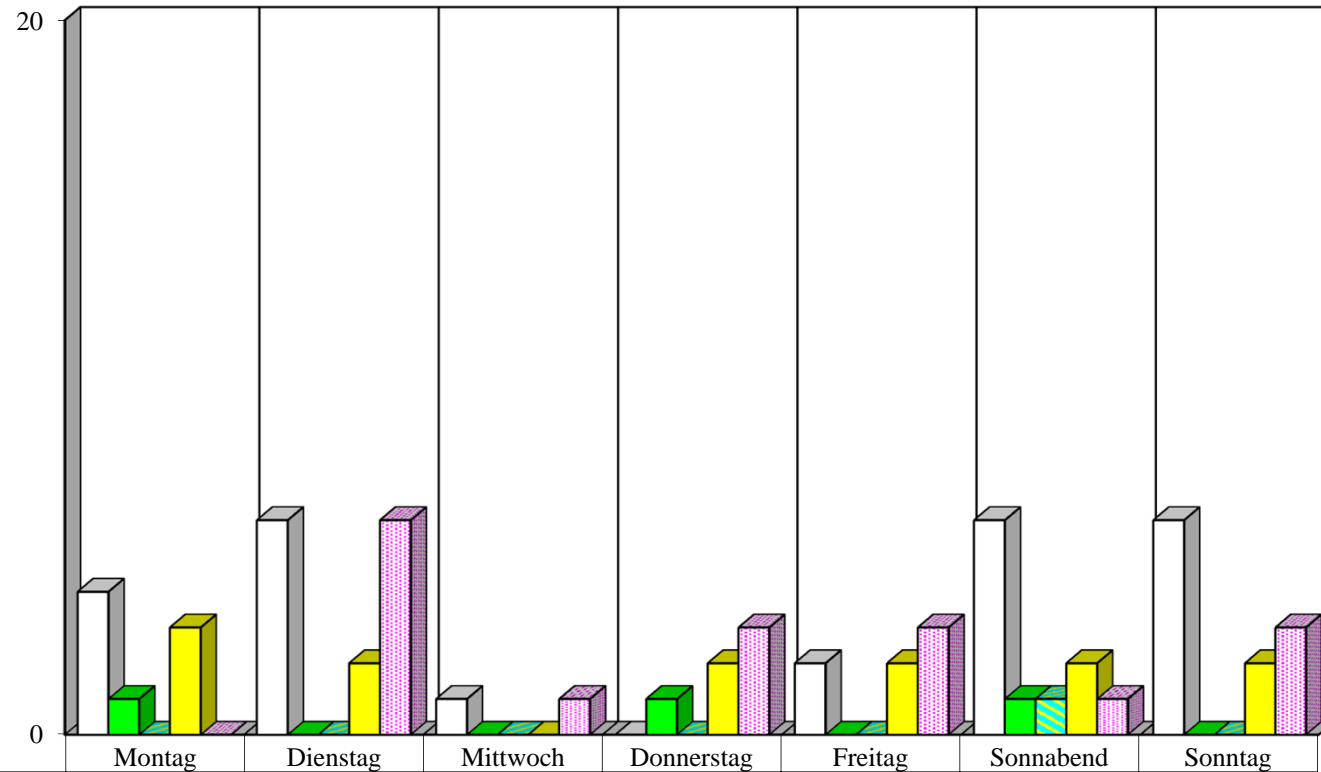

	Montag	Dienstag	Mittwoch	Donnerstag	Freitag	Sonnabend	Sonntag
□ 0 - 5.59 Uhr	4	6	1	0	2	6	6
■ 6 - 11.59 Uhr	1	0	0	1	0	1	0
■ 12 - 15.59 Uhr	0	0	0	0	0	1	0
■ 16 - 19.59 Uhr	3	2	0	2	2	2	2
■ 20 - 23.59 Uhr	0	6	1	3	3	1	3

**Zeitliche Verteilung der alkoholisierten Unfallverursacher 2020  
nach Wochentagen in  
Mitte**

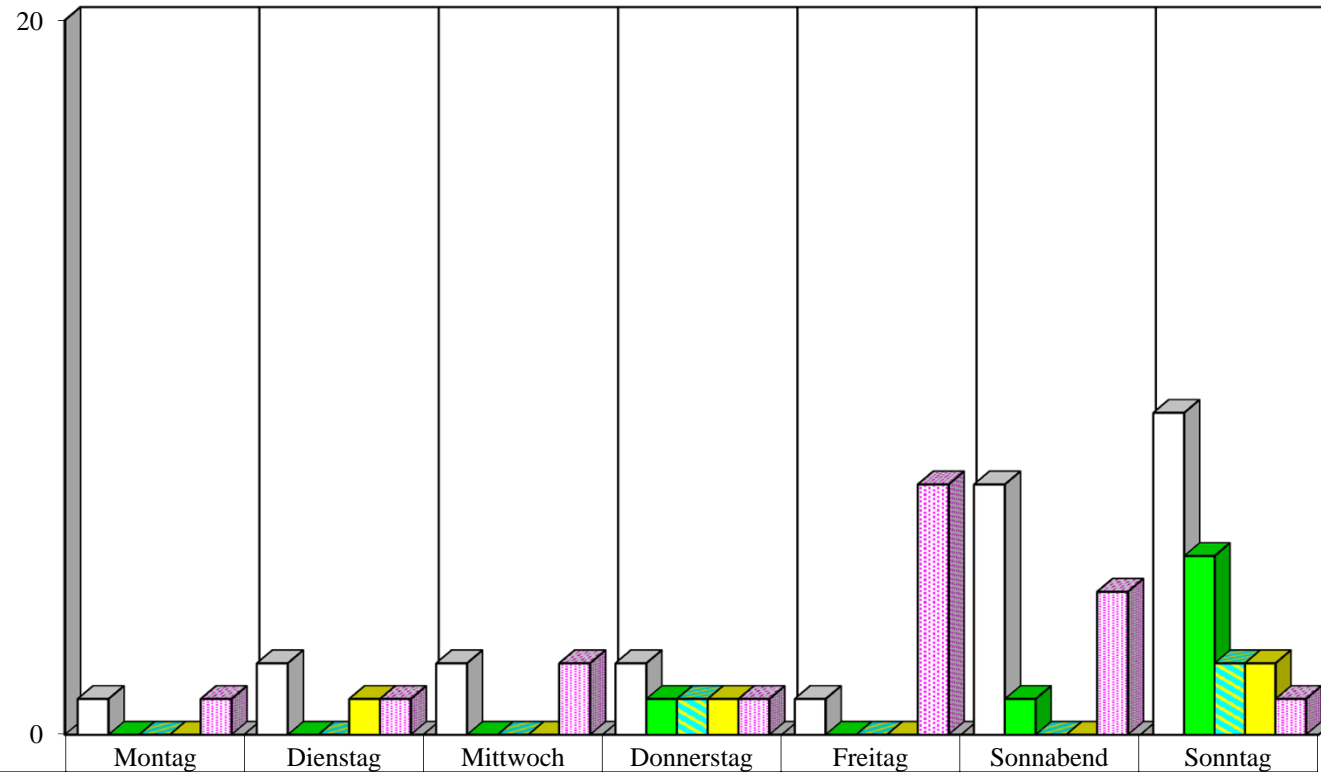

	Montag	Dienstag	Mittwoch	Donnerstag	Freitag	Sonnabend	Sonntag
□ 0 - 5.59 Uhr	1	2	2	2	1	7	9
■ 6 - 11.59 Uhr	0	0	0	1	0	1	5
■ 12 - 15.59 Uhr	0	0	0	1	0	0	2
■ 16 - 19.59 Uhr	0	1	0	1	0	0	2
■ 20 - 23.59 Uhr	1	1	2	1	7	4	1

**Zeitliche Verteilung der alkoholisierten Unfallverursacher 2020  
nach Wochentagen in  
Hohenschönhausen**

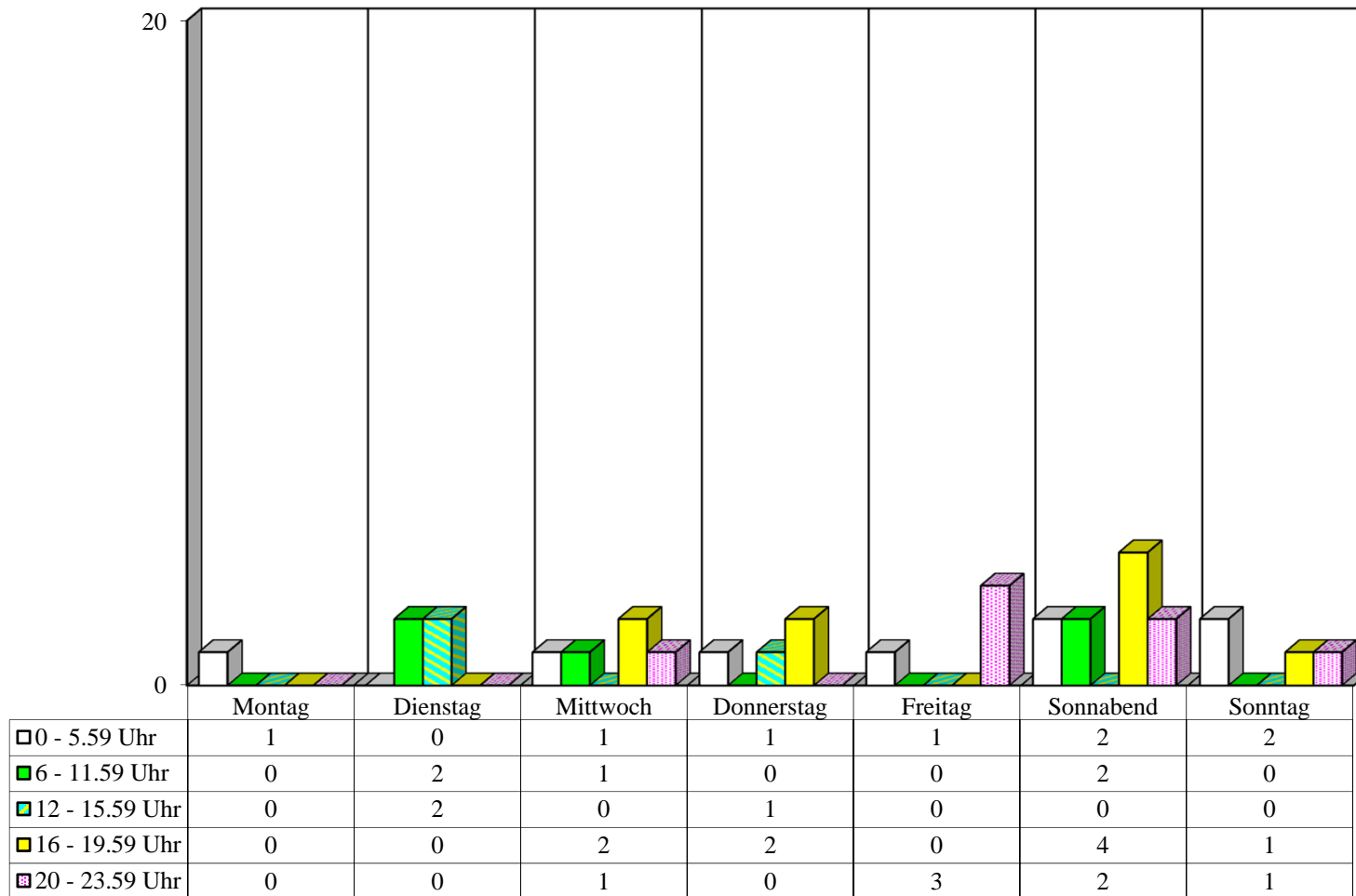

**Zeitliche Verteilung der alkoholisierten Unfallverursacher 2020  
nach Wochentagen in  
Marzahn**

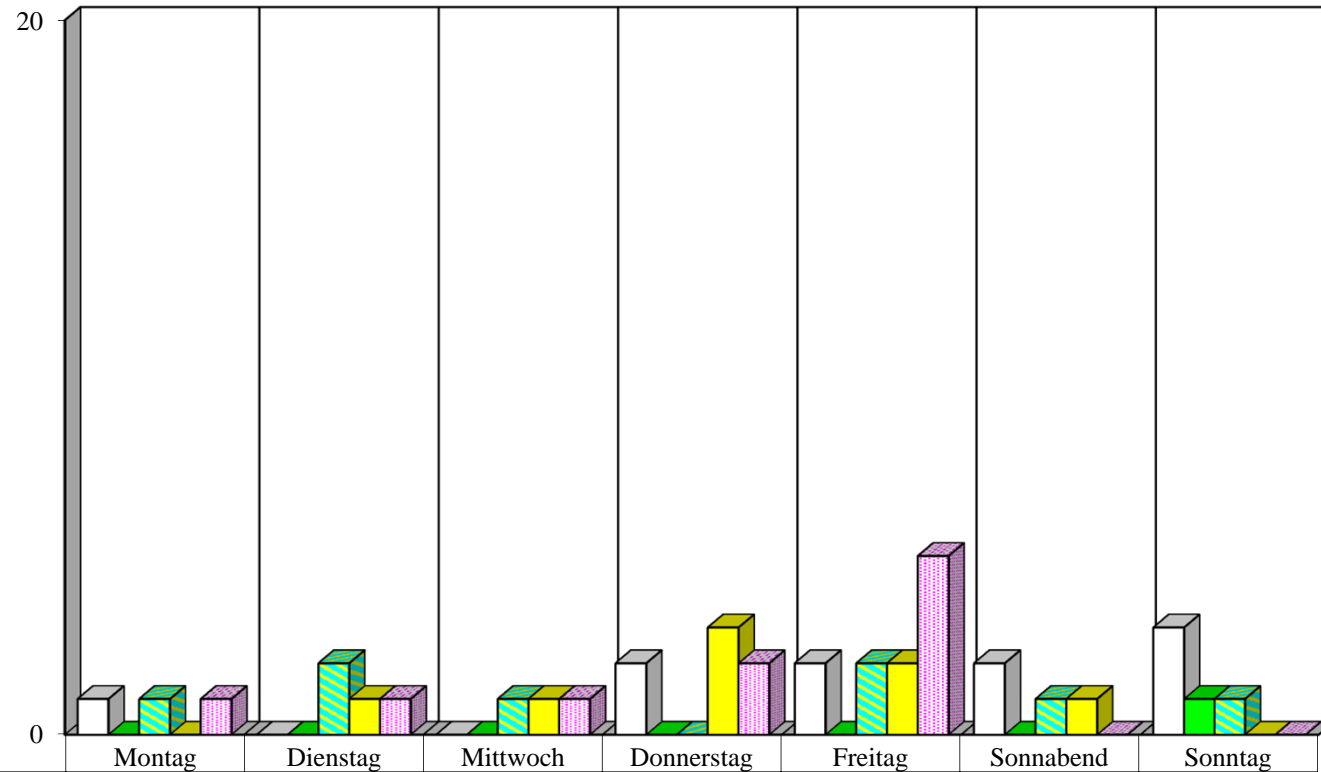

	Montag	Dienstag	Mittwoch	Donnerstag	Freitag	Sonnabend	Sonntag
□ 0 - 5.59 Uhr	1	0	0	2	2	2	3
■ 6 - 11.59 Uhr	0	0	0	0	0	0	1
■ 12 - 15.59 Uhr	1	2	1	0	2	1	1
■ 16 - 19.59 Uhr	0	1	1	3	2	1	0
■ 20 - 23.59 Uhr	1	1	1	2	5	0	0

**Zeitliche Verteilung der alkoholisierten Unfallverursacher 2020  
nach Wochentagen in  
Lichtenberg**

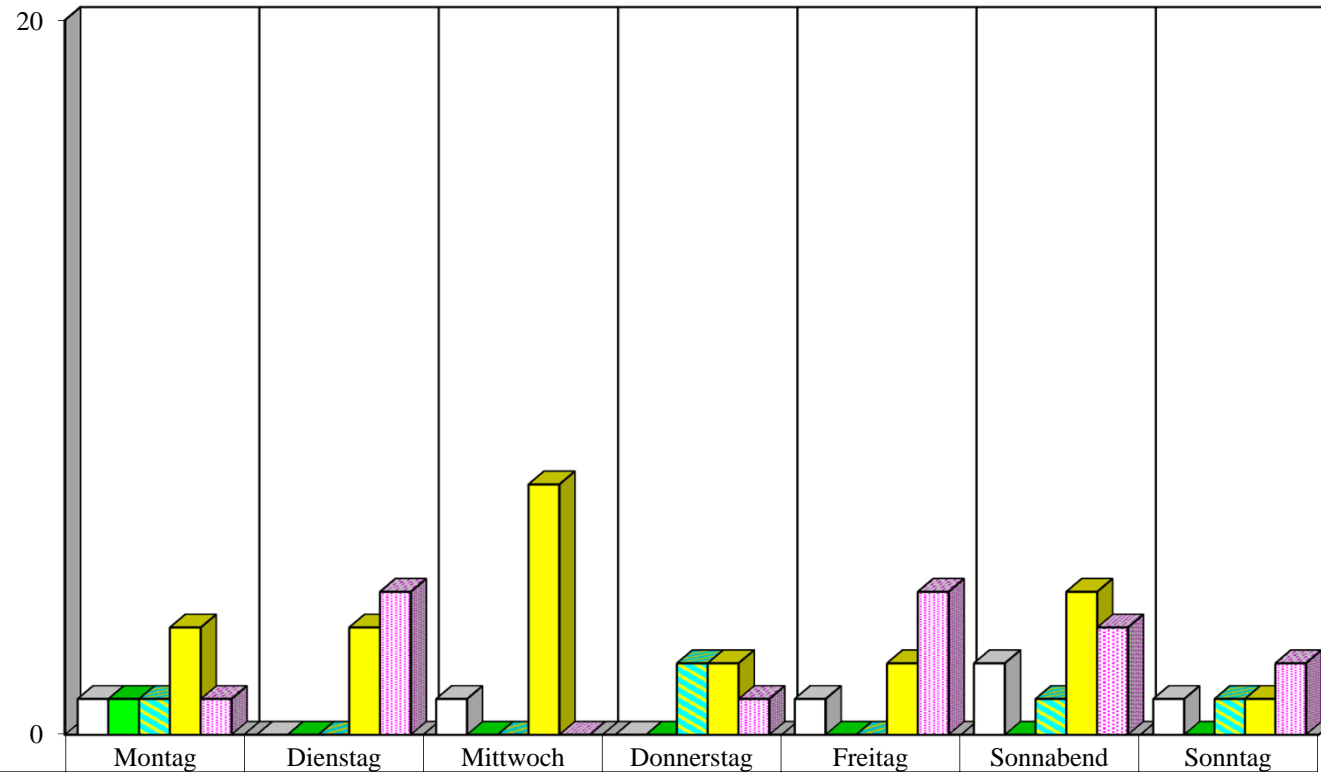

	Montag	Dienstag	Mittwoch	Donnerstag	Freitag	Sonnabend	Sonntag
□ 0 - 5.59 Uhr	1	0	1	0	1	2	1
■ 6 - 11.59 Uhr	1	0	0	0	0	0	0
■ 12 - 15.59 Uhr	1	0	0	2	0	1	1
■ 16 - 19.59 Uhr	3	3	7	2	2	4	1
■ 20 - 23.59 Uhr	1	4	0	1	4	3	2

**Zeitliche Verteilung der alkoholisierten Unfallverursacher 2020  
nach Wochentagen in  
Treptow**

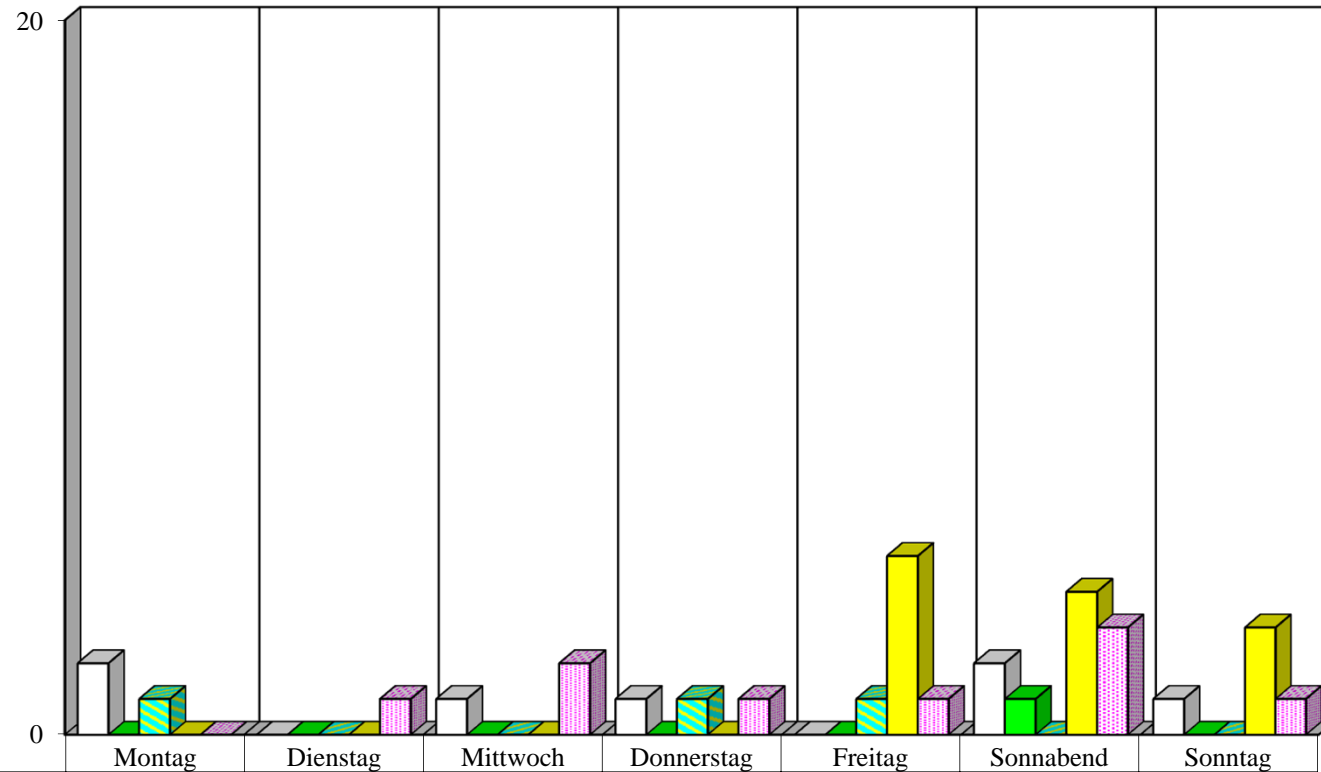

	Montag	Dienstag	Mittwoch	Donnerstag	Freitag	Sonnabend	Sonntag
□ 0 - 5.59 Uhr	2	0	1	1	0	2	1
■ 6 - 11.59 Uhr	0	0	0	0	0	1	0
■ 12 - 15.59 Uhr	1	0	0	1	1	0	0
■ 16 - 19.59 Uhr	0	0	0	0	5	4	3
■ 20 - 23.59 Uhr	0	1	2	1	1	3	1



**Zeitliche Verteilung der alkoholisierten Unfallverursacher 2020  
nach Wochentagen in  
Köpenick**

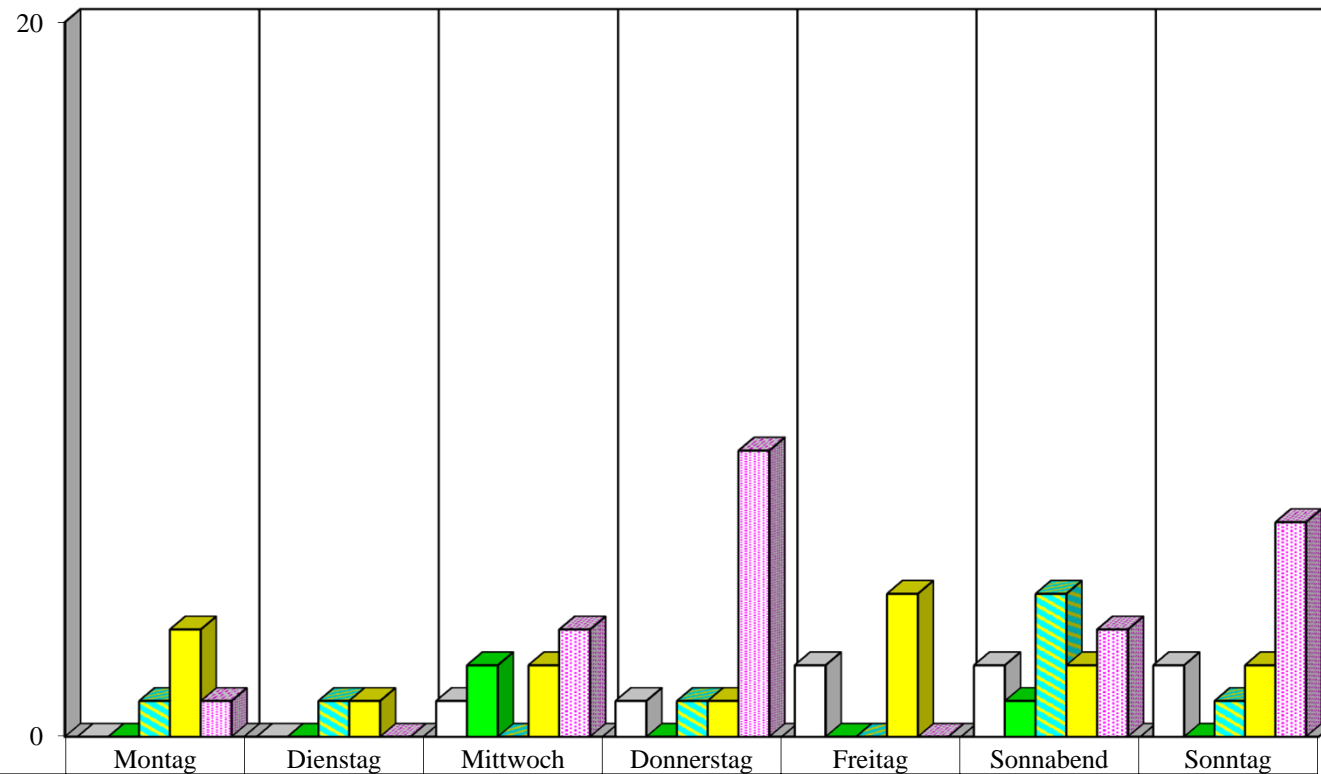

	Montag	Dienstag	Mittwoch	Donnerstag	Freitag	Sonnabend	Sonntag
□ 0 - 5.59 Uhr	0	0	1	1	2	2	2
■ 6 - 11.59 Uhr	0	0	2	0	0	1	0
■ 12 - 15.59 Uhr	1	1	0	1	0	4	1
■ 16 - 19.59 Uhr	3	1	2	1	4	2	2
■ 20 - 23.59 Uhr	1	0	3	8	0	3	6

**Zeitliche Verteilung der alkoholisierten Unfallverursacher 2020  
nach Wochentagen in  
Hellersdorf**

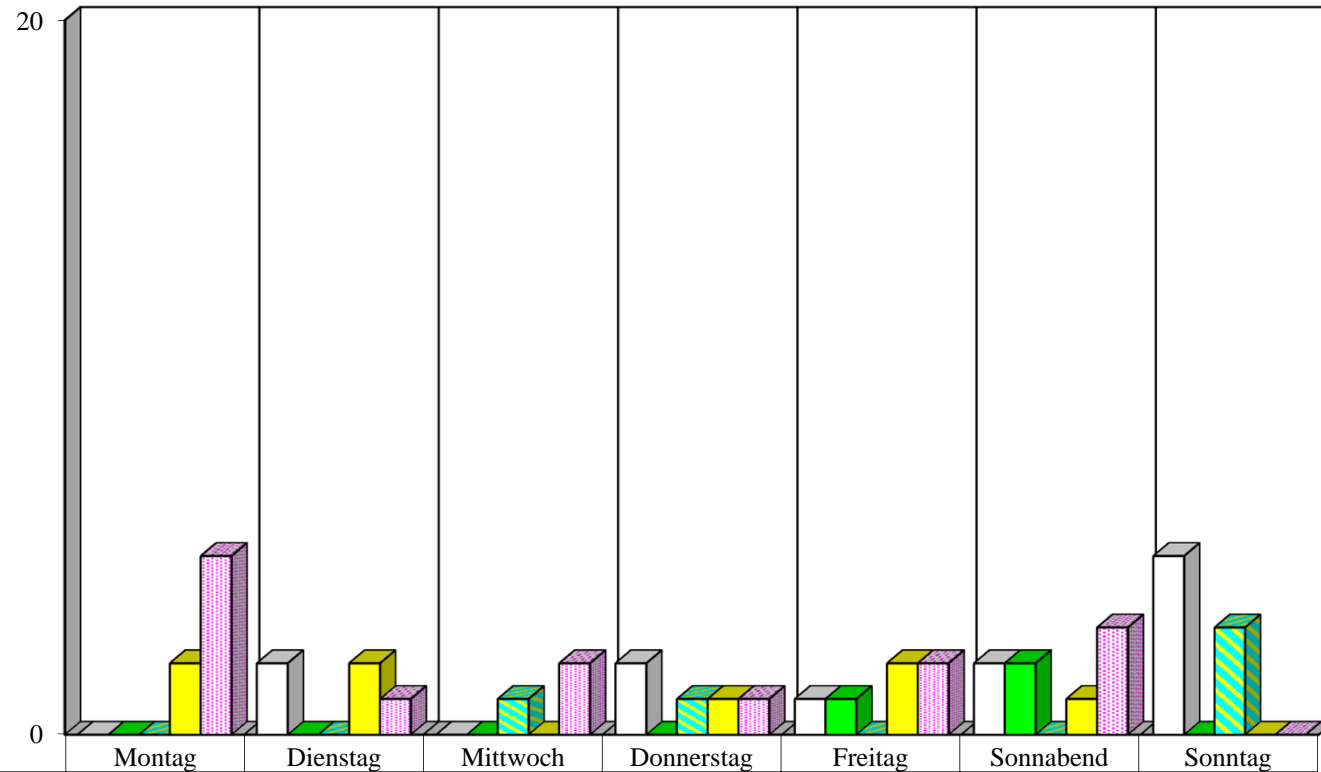

	Montag	Dienstag	Mittwoch	Donnerstag	Freitag	Sonnabend	Sonntag
□ 0 - 5.59 Uhr	0	2	0	2	1	2	5
■ 6 - 11.59 Uhr	0	0	0	0	1	2	0
■ 12 - 15.59 Uhr	0	0	1	1	0	0	3
■ 16 - 19.59 Uhr	2	2	0	1	2	1	0
■ 20 - 23.59 Uhr	5	1	2	1	2	3	0

**Alkoholisierter Verkehrsunfallverursacher  
2020  
in der Direktion 1**

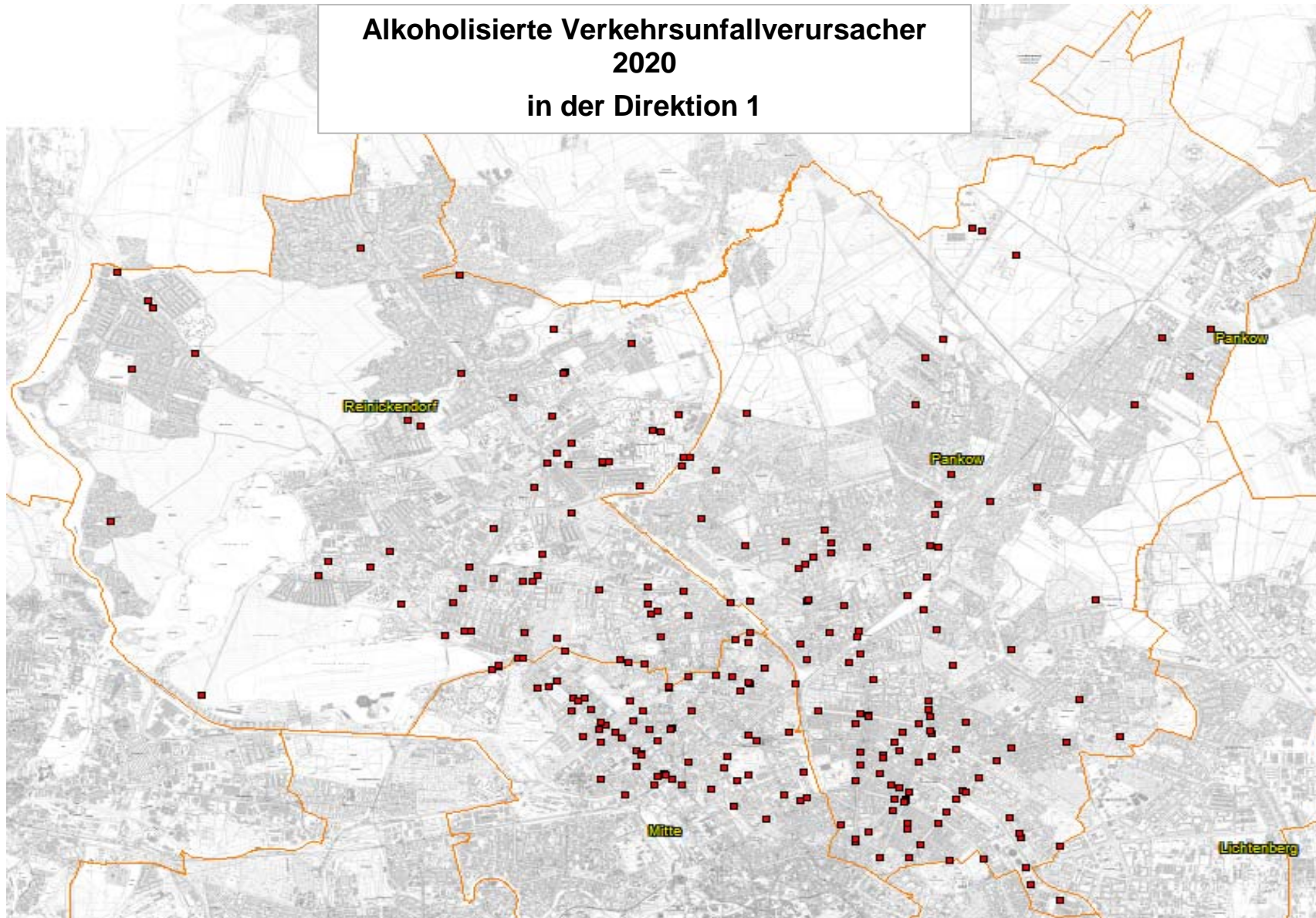

<b>2020</b>			
Pol.Abschnitt	Bezirk(alt)	Ort	Ergebnis
11	RD	111 AS EICHBORNDAMM V TFT N A 111 NORDEN	1
		111 Z AS HOLZHAUSER S U AS WAIMANNSLUSTER D HFB	1
		ALLMENDEWEG	1
		AM DACHSBAU / AN DER WILDBAHN	1
		AM DACHSBAU / RUPPNER CHAUSSEE	1
		ANTONIENSTR. / AUGUSTE-VIKTORIA-ALLEE	1
		ANTONIENSTR. / EICHBORNDAMM / MIRAISTR.	1
		AROSER ALLEE	1
		BASELER STR. / HOLLÄNDERSTR.	1
		BERNAUER STR.	2
		EGIDYSTR.	1
		EICHBORNDAMM	1
		EICHBORNDAMM / ROTBUCHENWEG	1
		EICHELHÄHERSTR. / FALKENHORSTSTR. / FALKENPLATZ	1
		GENERAL-BARBY-STR. / SCHARNWEBERSTR.	1
		GENERAL-WOYNA-STR.	1
		GOTTHARDSTR.	1
		KAPWEG	2
		KURT-SCHUMACHER-DAMM	2
		KURT-SCHUMACHER-DAMM / A 111 BAB AUTOBAHNZUBRINGER HAMBURG / 111 AS K	1
		LINDAUER ALLEE / ROEDERNALLEE / TEICHSTR.	1
		NAMSLAUSTR.	1
		OLLENHAUERSTR.	1
		OLLENHAUERSTR. / REINICKES HOF	1
		RUPPNER CHAUSSEE	2
		RUPPNER CHAUSSEE / ZIEGENORTER PFAD	1
		SAALMANNSTR. / WALDSTR.	1
		SEIDELSTR.	1
		STOCKUMER STR.	1
WALDSTR.	2		
RD Ergebnis			35
11 Ergebnis			35
12	RD	ALT-LÜBARS / WITTENAUER STR. / QUICKBORNER STR.	1
		AM FREIBAD	1
		BERLINER STR. / BURGFRAUENSTR. / VELTHEIMSTR.	1
		BERNSHAUSENER RING	1
		BRANDTSTR.	1
		DANNENWALDER WEG	1
		DANNENWALDER WEG / FINSTERWALDER STR. / WILHELMSRUHER DAMM	1
		EICHHORSTER WEG / SCHORFHEIDESTR. / WILHELMSRUHER DAMM	2
		EMMENTALER STR.	1
		EMMENTALER STR. / KLEMKESTR.	1
		EMMENTALER STR. / RESIDENZSTR.	1
		FINSTERWALDER STR.	1
		GRÜNROCKWEG / RESIDENZSTR.	1
		HAUSOTTERSTR. / RESIDENZSTR. / STARGARDTSTR.	1
		HOLLÄNDERSTR.	1
		KOPENHAGENER STR.	1
		MAARER STR.	1
		ORANIENBURGER STR.	1
		ORANIENDAMM	1
		ÖSCHELBRONNER WEG / ZABEL-KRÜGER-DAMM	1
		QUICKBORNER STR.	1
		RASCHDORFFSTR. / REGINHARDSTR.	1
		ROEDERNALLEE / WILHELM-GERICKE-STR.	1
		SENFTENBERGER RING	1
		SIGISMUNDKORSO	1
		TECHOWPROMENADE	1
		WESENDORFER STR.	1
		WILHELMSRUHER DAMM	2
		ZABEL-KRÜGER-DAMM	1
RD Ergebnis			31
12 Ergebnis			31
13	PK	10 Z SCHÖNERLINDER U HOBRECHTSFELDER HAUPTFB	1

<b>2020</b>			
Pol.Abschnitt	Bezirk(alt)	Ort	Ergebnis
13	PK	114 AS PRENZLAUER CHAUSSEE EINF V PRENZLAUER	1
		AM FEUCHTEN WINKEL / PASEWALKER STR.	1
		AM IDERFENNGRABEN	1
		AM VORWERK	2
		BAHNHOFSTR.	1
		BERLINER STR.	1
		BERLINER STR. / FLORASTR.	1
		BERLINER STR. / HADLICHSTR.	1
		BEUTHSTR. / DIETZGENSTR. / PLATANENSTR.	1
		BLANKENBURGER STR.	1
		BLANKENBURGER STR. / DIETZGENSTR. / OSSIETZKYPLATZ	1
		BLANKENBURGER STR. / PASEWALKER STR.	1
		BLANKENBURGER WEG / PASEWALKER STR.	1
		DAMEROWSTR.	1
		ELSA-BRÄNDSTRÖM-STR.	1
		FLORASTR. / GAILLARDSTR.	1
		GAILLARDSTR.	1
		GRABBEALLEE / HOMEYERSTR.	2
		GRABBEALLEE / PASTOR-NIEMÖLLER-PLATZ	1
		GRABBEALLEE / PAUL-FRANCKE-STR.	1
		GRANITZSTR.	1
		HAUPTSTR.	1
		HEILKRÄUTERWEG	1
		HERMANN-HESSE-STR.	3
		MASURENSTR. / MÜHLENSTR.	1
		MÜHLENSTR.	1
		OSSIETZKYSTR.	1
		PASEWALKER STR.	1
		PASEWALKER STR. / PRENZLAUER PROMENADE / A 114 BAB AUTOBAHNZUBRINGER P	1
		PLATANENSTR.	1
		PROVINZSTR.	1
		ROSENTHALER WEG	1
		SCHILLERSTR.	1
SCHÖNERLINDER STR.	1		
UHLANDSTR.	1		
WACKENBERGSTR.	1		
WILHELMSRUHER DAMM	1		
WILHELMSRUHER DAMM / UHLANDSTR.	1		
ZEUSCHELSTR.	1		
PK Ergebnis			44
WS		AM STEINBERG / PRENZLAUER PROMENADE / THULESTR.	1
WS Ergebnis			1
13 Ergebnis			45
14	WS	ALT-BLANKENBURG	1
		AM ELSEBROCKEN	1
		BAHNHOFSTR.	1
		BERNKASTELER STR. / GROBE SEESTR. / RENNBahnSTR. / BERLINER ALLEE	1
		BIZETSTR.	1
		BLANKENBURGER CHAUSSEE	1
		DREI-LINIEN-WEG	1
		FIGAROSTR. / OTHELLOSTR.	1
		HANSASTR.	1
		JÖTUNSTEIG	1
		LANGHANSSTR.	2
		PRENZLAUER PROMENADE	2
		SIEDLUNGSRING	1
		TINO-SCHWIERZINA-STR. / STRAßE 49	1
WISCHBERGEWEG	1		
WS Ergebnis			17
14 Ergebnis			17
15	PB	BORNHOLMER STR.	1
		BORNHOLMER STR. / BJÖRNSTR. / MALMÖER STR.	2
		BORNHOLMER STR. / SCHÖNHAUSER ALLEE / WISBYER STR.	2
		CANTIANSTR. / SCHÖNHAUSER ALLEE / TOPSSTR.	1

2020			
Pol.Abschnitt	Bezirk(alt)	Ort	Ergebnis
15	PB	CHORINER STR.	1
		DANZIGER STR. / KOLLWITZSTR. / SENEFELDERSTR.	1
		GLEIMSTR. / SCHÖNHAUSER ALLEE / STARGARDER STR.	1
		GRELLSTR. / PRENZLAUER ALLEE / WICHERTSTR.	1
		GUDVANGER STR. / TALSTR. / WISBYER STR.	1
		GUDVANGER STR. / WICHERTSTR.	1
		KOLLWITZSTR.	1
		KUGLERSTR. / STAHLHEIMER STR.	1
		LETTESTR. / LYCHENER STR.	1
		METZER STR. / SCHÖNHAUSER ALLEE / SCHWEDTER STR.	1
		OSTSEESTR. / PRENZLAUER ALLEE / PRENZLAUER PROMENADE / WISBYER STR.	2
		PAPPELALLEE	2
		PAUL-ROBESON-STR.	1
		RAUMERSTR.	1
		RAUMERSTR. / SENEFELDERSTR.	1
RODENBERGSTR. / STAHLHEIMER STR.	1		
SCHÖNHAUSER ALLEE	2		
PB Ergebnis			26
15 Ergebnis			26
16	PB	AGNES-WABNITZ-STR.	1
		AM FRIEDRICHSHAIN	1
		COHNSTR. / GREIFSWALDER STR.	1
		DANZIGER STR. / PAUL-HEYSE-STR.	1
		DANZIGER STR. / PRENZLAUER ALLEE	2
		ERICH-WEINERT-STR.	1
		FRÖBELSTR. / PRENZLAUER ALLEE / RAUMERSTR.	1
		GREIFSWALDER STR.	2
		GREIFSWALDER STR. / GRELLSTR. / STORKOWER STR.	2
		GREIFSWALDER STR. / HEINRICH-ROLLER-STR.	1
		GREIFSWALDER STR. / JOHN-SCHEHR-STR.	1
		GREIFSWALDER STR. / KÄTHE-NIEDERKIRCHNER-STR.	1
		GREIFSWALDER STR. / LILLI-HENOCH-STR.	1
		GUBITZSTR.	1
		HOHENSCHÖNHAUSER STR. / MAIGLÖCKCHENSTR. / ODERBRUCHSTR. / HERBERT-TSC	1
		LANDSBERGER ALLEE	1
		MARIENBURGER STR.	1
		PRENZLAUER ALLEE	2
		RYKESTR. / SREDZKISTR.	1
		STORKOWER STR.	3
WINSSTR.	1		
ZUR RINDERAUKTIONSHALLE	1		
PB Ergebnis			28
16 Ergebnis			28
17	WD	AMRUMER STR. / FÖHRER STR. / LUXEMBURGER STR. / TORFSTR.	1
		AMSTERDAMER STR. / BRÜSSELER STR. / MÜLLERSTR.	1
		ANTWERPENER STR. / SEESTR. / TOGOSTR.	1
		BELFASTER STR.	1
		FENNSTR. / REINICKENDORFER STR. / SCHÖNWALDER STR.	1
		GENTER STR.	1
		INDISCHE STR. / OUDENARDER STR. / SEESTR. / WILHELM-HASENCLEVER-PLATZ	1
		INDISCHE STR. / UNGARNSTR.	1
		KAMERUNER STR.	2
		LONDONER STR. / MÜLLERSTR. / PETERSALLEE	1
		LÜDERITZSTR.	1
		LUXEMBURGER STR. / MÜLLERSTR. / SCHULSTR.	2
		LYNARSTR.	1
		MALPLAQUETSTR.	1
		MARKSTR. / REGINHARDSTR. / UNGARNSTR. / LOUISE-SCHROEDER-PLATZ	2
		MÜLLERSTR.	5
		MÜLLERSTR. / NAZARETHKIRCHSTR.	1
		MÜLLERSTR. / OTAWISTR. / SCHÖNINGSTR.	1
		MÜLLERSTR. / SEESTR.	1
		MÜLLERSTR. / UNGARNSTR.	1
NORDUFER	1		

<b>2020</b>			
Pol.Abschnitt	Bezirk(alt)	Ort	Ergebnis
17	WD	OFENER STR.	1
		PANKSTR. / REINICKENDORFER STR.	1
		PETERSALLEE	1
		PRINZ-EUGEN-STR. / SCHULSTR.	1
		SANSIBARSTR.	1
		SCHULSTR.	2
		TOGOSTR.	1
		UTRECHTER STR.	1
		WILLDENOWSTR.	1
WD Ergebnis			38
17 Ergebnis			38
18	WD	BADSTR. / BADSTRABENBRÜCKE / HANNE-SOBEK-PLATZ	1
		BADSTR. / HOCHSTR.	1
		BEHMSTR.	1
		BERNAUER STR.	2
		BERNAUER STR. / SWINEMÜNDER STR.	1
		BRUNNENSTR.	1
		DRONTHEIMER STR.	1
		EXERZIERSTR. / SCHULSTR.	1
		GARTENPLATZ / GARTENSTR.	1
		GOTENBURGER STR.	1
		GRAUNSTR.	1
		GRENZSTR.	1
		GUSTAV-MEYER-ALLEE	1
		GUSTAV-MEYER-ALLEE / HUSSITENSTR. / SCHERINGSTR.	2
		HOCHSTR.	1
		KOLONIESTR.	1
		KÜHNEMANNSTR.	2
		REGINHARDSTR. / RESIDENZSTR.	1
SOLDINER STR.	3		
STEEGERSTR.	1		
WIESENSTR.	1		
WOLLANKSTR.	1		
WD Ergebnis			27
18 Ergebnis			27
Gesamtergebnis			247



## Alkoholisierter Verkehrsunfallverursacher 2020 in der Direktion 2

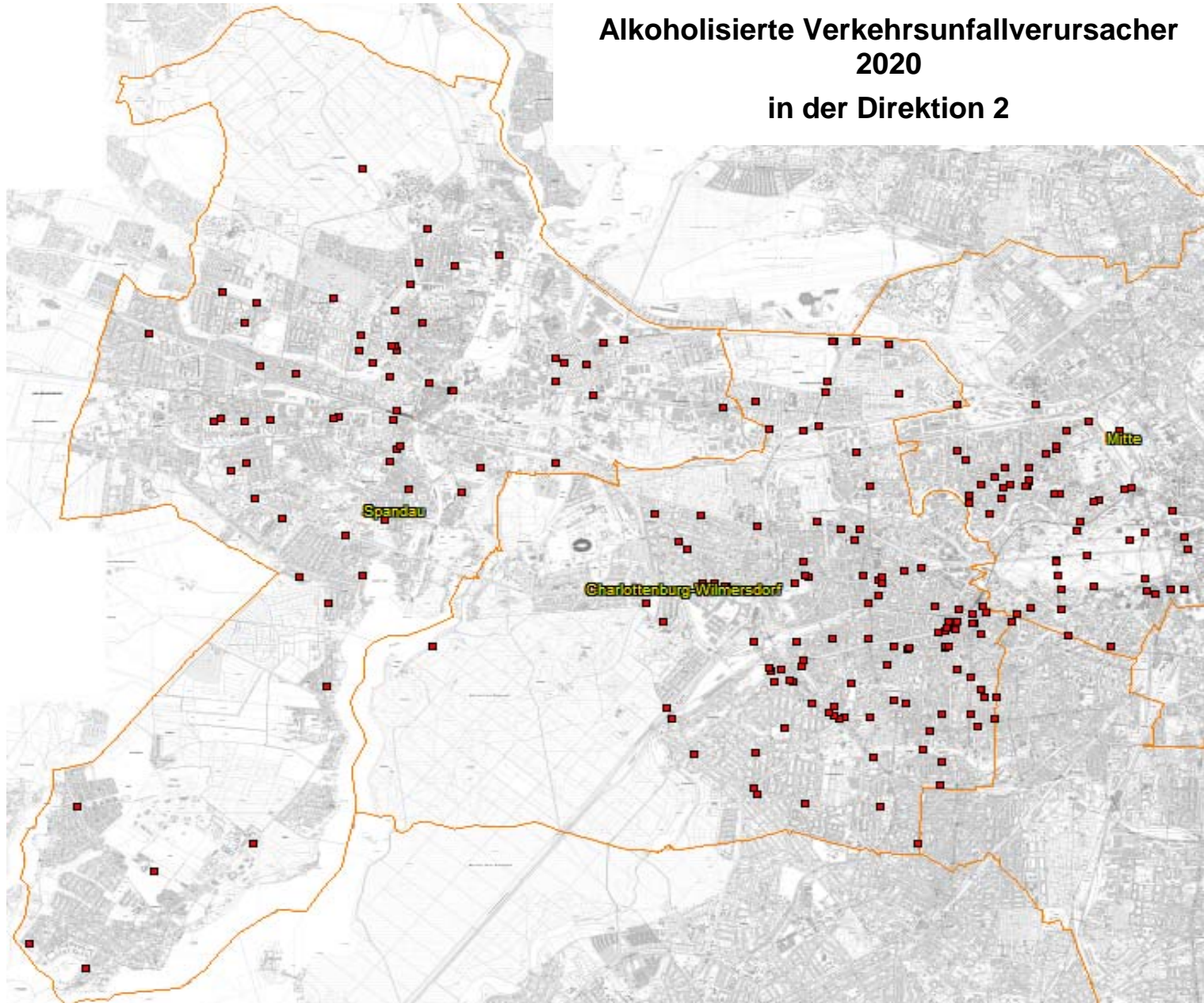



<b>2020</b>				
Pol.Abschnitt	Bezirk(alt)	Ort	Ergebnis	
21	SP	ACKERSTR. / ASKANIERRING / FALKENSEER CHAUSSEE	2	
		ALTSTÄDTER RING / FALKENSEER PLATZ	1	
		AM FORSTACKER	1	
		AM JULIUSTURM / BEHNITZ / BREITE STR.	2	
		ASKANIERRING	1	
		ASKANIERRING / FALKENSEER DAMM	1	
		BEERWINKEL / FALKENSEER CHAUSSEE	1	
		BURSCHEIDER WEG	1	
		DAUMSTR.	1	
		DAUMSTR. / GARTENFELDER STR. / TELEGRAFENWEG	1	
		EMDENZEILE / SCHÖNWALDER STR.	1	
		FALKENSEER CHAUSSEE / GERMERSHEIMER WEG	1	
		FALKENSEER CHAUSSEE / STADTRANDSTR.	1	
		GAISMANNSHOFER WEG	1	
		GALENSTR. / SEEGEFELDER STR. / AM BAHNHOF SPANDAU	1	
		GARTENFELDER STR. / SAATWINKLER DAMM / GARTENFELDER BRÜCKE	1	
		GERMERSHEIMER WEG / GERMERSHEIMER PLATZ	1	
		HASELHORSTER DAMM	1	
		HOHENZOLLERNRING	1	
		JENNEWEG	1	
		KÜSTERSTR. / SAATWINKLER DAMM	1	
		MÄCKERITZSTR.	1	
		NONNENDAMMALLEE	1	
		PAUL-GERHARDT-RING / IM SPEKTEFELD	1	
		PIONIERSTR.	1	
		RAUCHSTR. / HUGO-CASSIRER-STR.	1	
		RUHLEBENER STR. / TELTOWER STR.	1	
		SCHÖNWALDER ALLEE	1	
		SEEGEFELDER STR. / WUNDERWALDSTR.	1	
		SPEKTEWEG	1	
		STREITSTR.	1	
SP Ergebnis			33	
21 Ergebnis			33	
22	SP	CHARLOTTENBURGER CHAUSSEE / KLÄRWERKSTR.	1	
	SP Ergebnis			1
	CH	111 AS HECKERDAMM AUSFAHRT N HECKERDAMM	1	
		115 AD FUNKTURM VERB-FB V A 115 N A 100 NORD	1	
		A 100 BAB / A 111 BAB AUTOBAHNZUBRINGER HAMBURG / 111 Z AS HECKERD U AD C	1	
		FÜRSTENBRUNNER WEG / KÖNIGIN-ELISABETH-STR. / SPANDAUER DAMM	1	
		GOEBELSTR. / HEILMANNRING / TOEPLERSTR. / GOEBELPLATZ	1	
		GOERDELERDAMM / JAKOB-KAISER-PLATZ	1	
		HEERSTR.	2	
		HESSENALLEE / PLATANENALLEE / REICHSSTR.	1	
		INSTERBURGALLEE / TANNENBERGALLEE / TEUFELSSEESTR.	1	
		KIRSCHENALLEE	1	
		KURT-SCHUMACHER-DAMM / HECKERDAMM / A 111 BAB AUTOBAHNZUBRINGER HAN	1	
		LETTERHAUSWEG / NIKOLAUS-GROß-WEG / SIEMENSDAMM / A 100 BAB / 100 AD CHAR	1	
		MASURENALLEE / THEODOR-HEUSS-PLATZ	2	
		NEIDENBURGER ALLEE	1	
		REICHSSTR.	1	
		REICHSSTR. / BRIXPLATZ	1	
		SAATWINKLER DAMM / A 111 BAB AUTOBAHNZUBRINGER HAMBURG / 111 AS SAATW	1	
		SAATWINKLER DAMM / A 111 BAB AUTOBAHNZUBRINGER HAMBURG / GENERAL-GAN	2	
		SOLDAUER ALLEE	1	
		SOORSTR.	1	
	CH Ergebnis			23
	WI	100 AS KURFÜRSTENDAMM HAUPTFAHRBAHN >W	2	
		AUERBACHSTR.	1	
		EICKAMPSTR. / SCHMETTERLINGSPLATZ	1	
		HAGENSTR.	1	
HALENSEESTR.		1		
HAVELCHAUSSEE		1		
HOHENZOLLERNNDAMM / RHEINBABENALLEE / TEPLITZER STR.		1		
HUBERTUSALLEE	1			

2020			
Pol.Abschnitt	Bezirk(alt)	Ort	Ergebnis
22	WI	HUBERTUSALLEE / KOENIGSALLEE	1
	WI Ergebnis		10
22 Ergebnis			34
23	SP	AM RITTERHOLZ	1
		BARDEYWEG	1
		BARMBEKER WEG	1
		BRUNSBÜTTELER DAMM	4
		BRUNSBÜTTELER DAMM / AM BAHNHOF SPANDAU	1
		BRUNSBÜTTELER DAMM / NAUENER STR.	1
		COSMARWEG	1
		DORFSTR.	1
		GATOWER STR.	1
		GATOWER STR. / HEERSTR.	1
		ISENBURGER WEG / ZEESTOWER WEG	1
		JORDANSTR.	1
		KLADOWER DAMM / CHRISTOPH-KOLUMBUS-STR.	1
		KLOSTERSTR.	1
		KLOSTERSTR. / SEEBURGER STR. / WILHELMSTR. / ZIEGELHOF	1
		LANZENDORFER WEG	1
		LÜDICKEWEG / SAKROWER LANDSTR.	1
		MAGISTRATSWEG	1
		MAGISTRATSWEG / OBSTALLEE	1
		PICHELSDORFER STR. / WEVERSTR.	1
		RITTERFELDDAMM / UFERPROMENADE / AM FLUGPLATZ GATOW	1
SANDSTR.	1		
SCHARFE LANKE	1		
SEEGEFELDER WEG	1		
STRITTEWEG	1		
WEIßENBURGER STR.	1		
WEVERSTR.	1		
WILHELMSTR.	1		
SP Ergebnis			31
23 Ergebnis			31
24	CH	BEHAIMSTR.	1
		DAMASCHKESTR.	1
		DANCKELMANNSTR.	1
		DANCKELMANNSTR. / KAISERDAMM / WITZLEBENPLATZ	1
		EOSANDERSTR. / OTTO-SUHR-ALLEE / WILMERSDORFER STR.	1
		HECKERDAMM	1
		KAISERDAMM	1
		KAISER-FRIEDRICH-STR.	1
		KANTSTR. / WILMERSDORFER STR.	1
		KRUMME STR.	2
		KURFÜRSTENDAMM / OLIVAER PLATZ	1
		LAMBERTSTR.	1
		LEWISHAMSTR. / WILMERSDORFER STR.	1
		PESTALOZZISTR.	1
		SAATWINKLER DAMM	1
		SAATWINKLER DAMM / SEESTR. / A 100 BAB / GOERDELERDAMMBRÜCKE / 100 AS BEU	1
		SCHILLERSTR.	1
		SÖMMERINGSTR.	1
		SOPHIE-CHARLOTTE-STR. / WUNDTSTR.	1
		SPANDAUER DAMM	1
		WILMERSDORFER STR.	1
CH Ergebnis			22
WI	HEILBRONNER STR.	1	
	KURFÜRSTENDAMM / WESTFÄLISCHE STR.	1	
	SEESENER STR.	1	
WI Ergebnis			3
24 Ergebnis			25
25	CH	AUGSBURGER STR. / RANKESTR.	1
		BISMARCKSTR.	1
		BISMARCKSTR. / LEIBNIZSTR.	1
		BUDAPESTER STR. / HARDENBERGSTR. / KANTSTR.	1

		<b>2020</b>	
Pol.Abschnitt	Bezirk(alt)	Ort	Ergebnis
25	CH	FASANENSTR.	2
		FASANENSTR. / KURFÜRSTENDAMM	1
		GROLMANSTR. / UHLANDSTR.	1
		HARDENBERGPLATZ	1
		JOACHIMSTHALER STR. / KANTSTR.	1
		JOACHIMSTHALER STR. / KURFÜRSTENDAMM / JOACHIMSTHALER PLATZ	2
		KNESEBECKSTR. / SAVIGNYPLATZ	1
		KURFÜRSTENDAMM	1
		KURFÜRSTENDAMM / UHLANDSTR.	1
		LIETZENBURGER STR.	1
		LIETZENBURGER STR. / SCHLÜTERSTR. / OLIVAER PLATZ	2
		LIETZENBURGER STR. / UHLANDSTR.	2
		NÜRNBERGER STR.	1
UHLANDSTR.	1		
CH Ergebnis			22
25 Ergebnis			22
26	WI	100 AS HOHENZOLLERNDAMM AUSF N HOHENZOLLERND W	1
		100 AS HOHENZOLLERNDAMM HAUPTFAHRBAHN >W	1
		100 AS KURFÜRSTEND (SÜDL T) EINF V AUG-VIKTO-S	1
		100 AS SCHMARGENDORF HAUPTFAHRBAHN >W	1
		100 Z AS WEXSTR U AS DETMOLDER STR HAUPTFB	1
		A 100 BAB / HOHENZOLLERNDAMMBRÜCKE / 100 AS HOHENZOLLERNDAMM AUSF N F	1
		ALBRECHT-ACHILLES-STR. / WESTFÄLISCHE STR.	1
		BAMBERGER STR.	1
		BAMBERGER STR. / BARBAROSSASTR.	1
		BERLINER STR.	1
		BERLINER STR. / PRINZREGENTENSTR.	1
		BLISSESTR. / MECKLENBURGISCHE STR. / UHLANDSTR.	1
		BORNIMER STR. / KURFÜRSTENDAMM / STORKWINKEL	1
		BRANDENBURGISCHE STR. / WESTFÄLISCHE STR. / FEHRBELLINER PLATZ	1
		BREITE STR.	1
		BUNDESALLEE	1
		BUNDESALLEE / HOHENZOLLERNDAMM / NACHODSTR.	1
		DÜSSELDORFER STR. / KONSTANZER STR.	1
		HELMSTEDTER STR.	1
		HERTELSTR. / LAUBACHER STR. / RAUENTHALER STR.	1
		HILDEGARDSTR.	1
		HOHENZOLLERNDAMM	1
		HOHENZOLLERNDAMM / KONSTANZER STR.	1
		HOHENZOLLERNDAMM / RUDOLSTÄDTER STR. / SEESENER STR.	1
		HOLSTEINISCHE STR.	1
		HOMBURGER STR. / JOHANNISBERGER STR.	1
		MOTZSTR. / PRAGER PLATZ	1
		PARISER STR.	1
RHEINBABENALLEE	1		
SALZBRUNNER STR.	1		
SEESENER STR.	1		
WANGENHEIMSTR. / WARMBRUNNER STR.	1		
WI Ergebnis			32
26 Ergebnis			32
27	TG	ALT-MOABIT / BOCHUMER STR.	1
		ALT-MOABIT / GOTZKOWSKYSTR.	1
		ALT-MOABIT / KREFELDER STR. / THUSNELDA-ALLEE	1
		ALT-MOABIT / STROMSTR.	2
		AN DER PUTLITZBRÜCKE / FRIEDRICH-KRAUSE-UFER / FÖHRER BRÜCKE	1
		BEUSSELSTR.	1
		BIRKENSTR. / HAVELBERGER STR. / PERLEBERGER STR.	1
		BREMER STR. / WALDENSERSTR. / BUGENHAGENSTR.	1
		ESSENER STR.	1
		GOTZKOWSKYSTR. / LEVETZOWSTR.	1
		HEIDESTR. / HEDWIG-PORSCHÜTZ-STR.	1
		INVALIDENSTR.	1
		LEHRTER STR. / PERLEBERGER STR.	1
		LEVETZOWSTR.	1

<b>2020</b>				
Pol.Abschnitt	Bezirk(alt)	Ort	Ergebnis	
27	TG	MINNA-CAUER-STR. / TUNNEL TIERGARTEN SPREEBOGEN / INVALIDENSTR. / TUNNEL	1	
		OLDENBURGER STR. / OTTOSTR. / TURMSTR.	1	
		PERLEBERGER STR.	1	
		PERLEBERGER STR. / STROMSTR.	1	
		ROSTOCKER STR. / WITTSTOCKER STR.	1	
		STEPHANSTR.	1	
		STROMSTR. / TURMSTR.	2	
		WILSNACKER STR.	1	
		ZWINGLISTR.	1	
TG Ergebnis			25	
27 Ergebnis			25	
28	MI	DOROTHEENSTR. / WILHELMSTR.	1	
		EBERTSTR. / POTSDAMER PLATZ / LEIPZIGER PLATZ	1	
		GLINKASTR. / JÄGERSTR.	1	
		LEIPZIGER STR.	1	
		MARGARETE-STEFFIN-STR. / REINHARDTSTR.	1	
		WILHELMSTR. / UNTER DEN LINDEN	1	
	MI Ergebnis			6
	TG	ALT-MOABIT / KIRCHSTR.	1	
		ALT-MOABIT / THOMASIUSSTR. / WILSNACKER STR.	1	
		ALT-MOABIT / WERFTSTR. / INVALIDENSTR.	2	
		BUDAPESTER STR.	1	
		BUDAPESTER STR. / KURFÜRSTENSTR. / NÜRNBERGER STR. / OLOF-PALME-PLATZ	1	
		CORNELIUSSTR. / KLINGELHÖFERSTR.	1	
		EICHHORNSTR. / POTSDAMER STR. / BEN-GURION-STR.	1	
		GROßER STERN / HOFJÄGERALLEE	2	
		HOFJÄGERALLEE	1	
		HOFJÄGERALLEE / KLINGELHÖFERSTR. / STÜLERSTR. / TIERGARTENSTR.	1	
		JOHN-FOSTER-DULLES-ALLEE	1	
		KURFÜRSTENSTR. / KARL-HEINRICH-ULRICHS-STR.	1	
		PAULSTR.	2	
POHLSTR. / POTSDAMER STR.		1		
POTSDAMER STR.	1			
STRAßE DES 17. JUNI	1			
TIERGARTENSTR. / HIROSHIMASTR.	1			
TIERGARTENSTR. / KEMPERPLATZ / BEN-GURION-STR. / TUNNEL TIERGARTEN SPREEB	1			
TUNNEL TIERGARTEN SPREEBOGEN	1			
TG Ergebnis			22	
28 Ergebnis			28	
Gesamtergebnis			230	

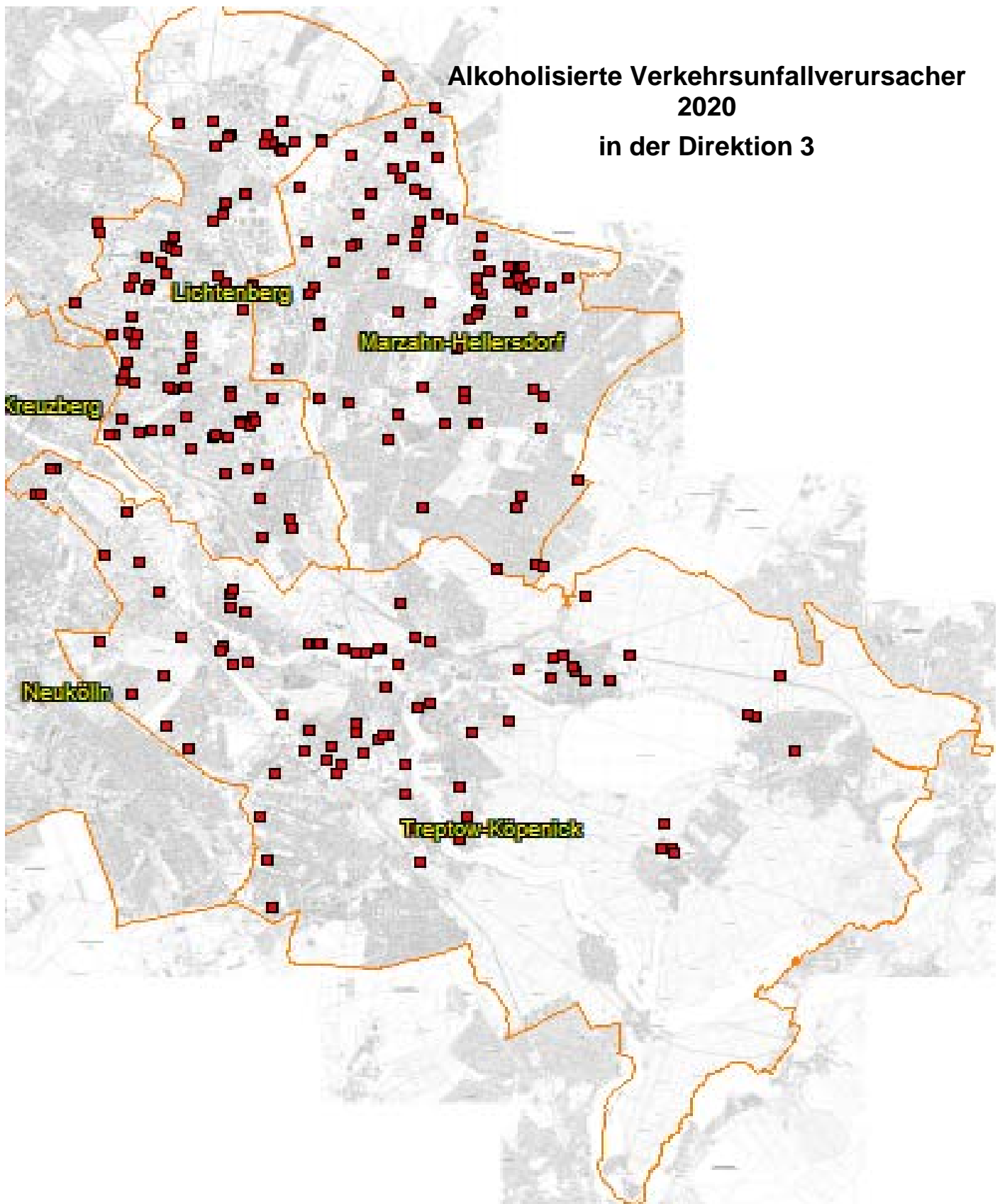

Häufigkeitsverteilung			
Pol.Abschnitt	Bezirk	Ort	Ergebnis
<b>2020</b>			
31	HS	ALTENHOFER STR.	1
		ANNA-EBERMANN-STR.	1
		CHOPINSTR. / HANSASTR. / INDIRA-GANDHI-STR.	1
		FALKENBERGER CHAUSSEE / RÜDICKENSTR. / ZINGSTER STR.	1
		FALKENBERGER CHAUSSEE / WELSESTR.	1
		GROBE-LEEGER-STR.	2
		HAUPTSTR. / RHINSTR. / WARTENBERGER STR.	1
		HELDBURGER STR.	1
		HELGA-HAASE-STR. / WARTENBERGER STR.	1
		INDIRA-GANDHI-STR.	1
		KONRAD-WOLF-STR.	1
		KONRAD-WOLF-STR. / FREIENWALDER STR. / ORANKESTR.	1
		KONRAD-WOLF-STR. / SIMON-BOLIVAR-STR.	1
		KÜSTRINER STR. / WERNEUCHENER STR.	1
		LEUENBERGER STR.	1
		MARIE-ELISABETH-VON-HUMBOLDT-STR.	1
		NORDRING / HOHENSCHÖNHAUSER STR.	2
		PASSOWER STR.	1
		RANDOWSTR. / WELSESTR.	1
		RIBNITZER STR. / DOBERANER STR.	1
		SEEHAUSENER STR. / VINCENT-VAN-GOGH-STR.	1
		SIMON-BOLIVAR-STR.	1
		VINCENT-VAN-GOGH-STR.	3
		WARTENBERGER STR.	2
		WELSESTR.	1
		WERNEUCHENER STR.	1
WUSTROWER STR.	1		
HS Ergebnis			32
31 Ergebnis			32
32	MZ	ALLEE DER KOSMONAUTEN / LANDSBERGER ALLEE / RAOUL-WALLENBERG-STR.	1
		ALLEE DER KOSMONAUTEN / MÄRKISCHE ALLEE / BRÜCKE ALLEE DER KOSMONAUTEN	1
		ALT-BIESDORF	1
		ALT-BIESDORF / BRAUNSDORFSTR.	1
		ALT-FRIEDRICHSFELDE / MÄRKISCHE ALLEE	1
		BEILSTEINER STR. / MARZAHNER CHAUSSEE	1
		BITTERFELDER STR.	1
		BLUMBERGER DAMM	3
		BORKHEIDER STR.	1
		BRODOWINER RING	1
		BRUNO-BAUM-STR.	1
		BRUNO-BAUM-STR. / MARZAHNER PROMENADE / LANDSBERGER ALLEE	1
		CECILIENSTR. / BLUMBERGER DAMM	1
		FLÄMINGSTR. / EICHHORSTER STR. / HAVEMANNSTR.	1
		GEORG-KNORR-STR.	1
		HEIDEFALTERWEG	1
		HELENE-WEIGEL-PLATZ	1
		HOHENWALDER STR.	1
		JOACHIM-RINGELNATZ-STR.	1
		KEMBERGER STR.	1
		KIENBERGSTR. / ADERSLEBER WEG	1
		LANDSBERGER ALLEE	1
		LANDSBERGER ALLEE / BLUMBERGER DAMM	1
		MÄRKISCHE ALLEE	2
		MEHROWER ALLEE	1
		NORDRING	1
		RHINSTR.	1
		RINGENWALDER STR. / LANDSBERGER ALLEE	1
		SCHLEUSINGER STR.	1
		STOLZENHAGENER STR. / RAOUL-WALLENBERG-STR.	1
		TRUSETALER STR.	1
WALTER-FELSENSTEIN-STR.	1		
WITTENBERGER STR. / MÄRKISCHE ALLEE	1		

Häufigkeitsverteilung			2020	
Pol.Abschnitt	Bezirk	Ort		Ergebnis
32	MZ	WUHLETALSTR.		1
	MZ Ergebnis			37
32 Ergebnis				37
33	HD	ALICE-SALOMON-PLATZ / KURT-WEILL-GASSE / PETER-WEISS-GASSE / NELLY-SACHS-S		1
		ALTE HELLERSDORFER STR.		3
		ALTENTREPTOWER STR.		1
		ALT-HELLERSDORF		2
		ALT-KAULSDORF		2
		ALT-KAULSDORF / CHEMNITZER STR. / DORFSTR.		1
		ALT-KAULSDORF / MYSLOWITZER STR.		1
		ALT-MAHLSDORF		1
		CHEMNITZER STR. / ULMENSTR.		1
		ERICH-KÄSTNER-STR.		1
		ETKAR-ANDRÉ-STR.		1
		ETKAR-ANDRÉ-STR. / NEUE GROTTKAUER STR. / ERICH-KÄSTNER-STR. / GROTTKAUER		1
		GLAUCHAUER STR.		1
		GOTHAER STR. / NEURUPPINER STR. / ALTE HELLERSDORFER STR.		1
		HEIDENAUER STR.		1
		HEINRICH-GRÜBER-STR.		1
		HELLERSDORFER STR. / ALTE HELLERSDORFER STR.		1
		HELLERSDORFER STR. / FELDBERGER RING		1
		HELLERSDORFER STR. / KASTANIENALLEE / FGB KASTANIENALLEE		1
		HENNY-PORTEN-STR.		1
		HÖNOWER STR.		1
		HULTSCHINER DAMM		1
		HULTSCHINER DAMM / PILSENER STR.		1
		LEHNITZSTR.		1
		LICHTENHAINER STR.		1
		LILY-BRAUN-STR. / CECILIENSTR.		1
		LOUIS-LEWIN-STR. / ADELE-SANDROCK-STR.		1
		PLANITZSTR.		1
		QUEDLINBURGER STR.		2
RAUCHSTR.		1		
RAUCHSTR. / SUMMTER STR.		1		
RIESAER STR.		2		
STENDALER STR.		2		
TETEROWER RING / TETEROWER RING		1		
WODANSTR.		1		
HD Ergebnis				42
33 Ergebnis				42
34	LB	ALFRED-KOWALKE-STR.		2
		ALT-FRIEDRICHSFELDE		2
		AM CONTAINERBAHNHOF / MÖLLENDORFFSTR.		1
		AM TIERPARK		1
		AM TIERPARK / ALFRED-KOWALKE-STR.		1
		AM TIERPARK / SEWANSTR.		1
		ANDERNACHER STR. / WALDOWALLEE		1
		BUCHBERGER STR. / FRANKFURTER ALLEE		1
		EITELSTR.		1
		ELFRIEDE-TYGÖR-STR.		1
		FRANKFURTER ALLEE		2
		FRANKFURTER ALLEE / GÜRTELSTR. / MÖLLENDORFFSTR.		1
		FRANKFURTER ALLEE / SIEGFRIEDSTR.		1
		GOTLINDESTR. / SIEGFRIEDSTR.		1
		HAUPTSTR.		1
		HAUPTSTR. / KARLSHORSTER STR.		1
		HERZBERGSTR. / WEIßENSEER WEG / MÖLLENDORFFSTR.		1
		JOSEF-ORLOPP-STR.		1
		JOSEF-ORLOPP-STR. / SIEGFRIEDSTR.		1
		JOSEF-ORLOPP-STR. / STORKOWER STR. / MÖLLENDORFFSTR.		2
JUNKER-JÖRG-STR.		1		
KARL-LADE-STR. / LANDSBERGER ALLEE		1		

Häufigkeitsverteilung			
Pol.Abschnitt	Bezirk	Ort	Ergebnis
<b>2020</b>			
34	LB	KASKELSTR.	1
		LANDSBERGER ALLEE	3
		LÜCKSTR. / NÖLDNERPLATZ / NÖLDNERSTR.	1
		MELLEENSEESTR. / MELLEENSEESTR.	1
		MÖLLENDORFFSTR.	1
		NÖLDNERSTR.	1
		PARKAUE / AM STADTPARK	1
		RHINSTR.	1
		ROSENFELDER RING	1
		RÜDIGERSTR. / WOTANSTR.	1
		RUMMELSBURGER STR.	2
		SALZMANNSTR. / SEWANSTR.	1
		SCHWARZMEERSTR.	1
		SEWANSTR.	1
		SIEGFRIEDSTR.	1
		STORKOWER STR. / PAUL-JUNIUS-STR.	1
		VULKANSTR. / LANDSBERGER ALLEE	1
WALDOWALLEE / RHEINSTEINSTR.	1		
WILDENSTEINER STR.	1		
WÖNNICHSTR.	1		
LB Ergebnis			49
34 Ergebnis			49
35	TP	ADLERGESTELL	2
		ALT-TREPTOW / BULGARISCHE STR. / NEUE KRUGALLEE	1
		ANNA-SEGHERS-STR.	2
		BOUCHÉSTR. / AM TREPTOWER PARK / PUSCHKINALLEE	1
		BRIGITTENWEG	1
		BÜCHNERWEG	1
		CHRIS-GUEFFROY-ALLEE	1
		DÖRPFELDSTR. / WALDSTR.	1
		EICHBUSCHALLEE / KÖPENICKER LANDSTR.	1
		EISENHUTWEG	1
		FRANZ-EHRLICH-STR. / WAGNER-RÉGENY-STR. / RUDOWER CHAUSSEE	1
		GLIENICKER WEG	1
		JOHANNISTHALER CHAUSSEE / APRIKOSENSTEIG	1
		KARL-KUNGER-STR.	1
		KIEFHOLZSTR.	1
		KIEFHOLZSTR. / RIXDORFER STR. / SÜDOSTALLEE	1
		KÖLLNISCHE STR.	1
		KÖNIGSHEIDEWEG	1
		MAX-BORN-STR. / RUDOWER CHAUSSEE	1
		MICHAEL-BRÜCKNER-STR. / BRITZER STR. / FENNSTR.	1
		MICHAEL-BRÜCKNER-STR. / SPREESTR.	1
		PUSCHKINALLEE	1
		RADICKESTR.	1
		SCHEIBLERSTR.	1
		SCHÖNEFELDER CHAUSSEE	1
		SPREESTR.	1
		SPRINGBORNSTR.	1
WEGEDORNSTR.	1		
WILDENBRUCHSTR.	1		
ZINSGUTSTR. / RADICKESTR.	1		
TP Ergebnis			32
35 Ergebnis			32
36	KP	ADLERGESTELL	1
		ALFRED-RANDT-STR.	1
		ALKENWEG / BOHNSDORFER STR.	1
		ALTER MARKT	1
		AM SCHONUNGSBERG / FÜRSTENWALDER ALLEE	1
		AMMERSEESTR.	1
		AN DER WUHLHEIDE	1
		AN DER WUHLHEIDE / EDISONSTR. / ROEDERNSTR. / RUMMELSBURGER STR. / TRESKO	2



Häufigkeitsverteilung			2020	
Pol.Abschnitt	Bezirk	Ort		Ergebnis
36	KP	AN DER WUHLHEIDE / WEISKOPFFSTR.		4
		ABMANNSTR.		1
		BAHNHOFSTR.		1
		BÖLSCHESTR.		1
		DAHLWITZER LANDSTR. / MÜHLENSTR.		1
		DRACHHOLZSTR.		1
		EDISONSTR. / FUSTSTR.		1
		EDISONSTR. / GRIECHISCHE ALLEE / SIEMENSSTR.		1
		EKHOFSTR.		1
		FRIEDENSTR. / HÄMMERLINGSTR.		1
		FÜRSTENWALDER DAMM		5
		FÜRSTENWALDER DAMM / MARIENWERDERWEG		1
		GLIENICKER STR.		1
		GRIECHISCHE ALLEE / SCHILLERPROMENADE / GRIECHISCHER PARK		1
		GRÜNAUER STR.		1
		HÄMMERLINGSTR. / VERLÄNGERTE HÄMMERLINGSTR.		1
		HULTSCHINER DAMM / MAHLSDORFER STR. / WALDPROMENADE		1
		INGEBORG-HUNZINGER-STR. / ALTER FISCHERWEG / STRAÙE NACH FICHTENAU		1
		LINDENSTR.		1
		LUDWIGSHÖHEWEG		1
		MAHLOWER STR.		1
		MÖLLENSEESTR. / RAHNSDORFER STR.		1
		MÜGGELHEIMER DAMM		2
		MÜGGELHEIMER STR.		1
		OTTOMAR-GESCHKE-STR.		1
		RAHNSDORFER STR.		1
		RUDOLF-RÜHL-ALLEE / AN DER WUHLHEIDE		2
		SALVADOR-ALLENDE-STR. / MAYSCHWEG / MÜGGELHEIMER DAMM / STRANDSCHLOß		1
		SPINDLERSFELDER STR. / AN DER WUHLHEIDE		1
		SPINDLERSFELDER STR. / GLIENICKER STR.		2
		STRAÙE ZUM FEZ / AN DER WUHLHEIDE		1
		STRAÙE ZUM MÜGGELHORT		1
		WEISKOPFFSTR.		1
		WENDENSCHLOßSTR.		1
		ZUM LANGEN SEE		1
		ZUR NACHTHEIDE		1
	KP Ergebnis			55
36 Ergebnis				55
Gesamtergebnis				247

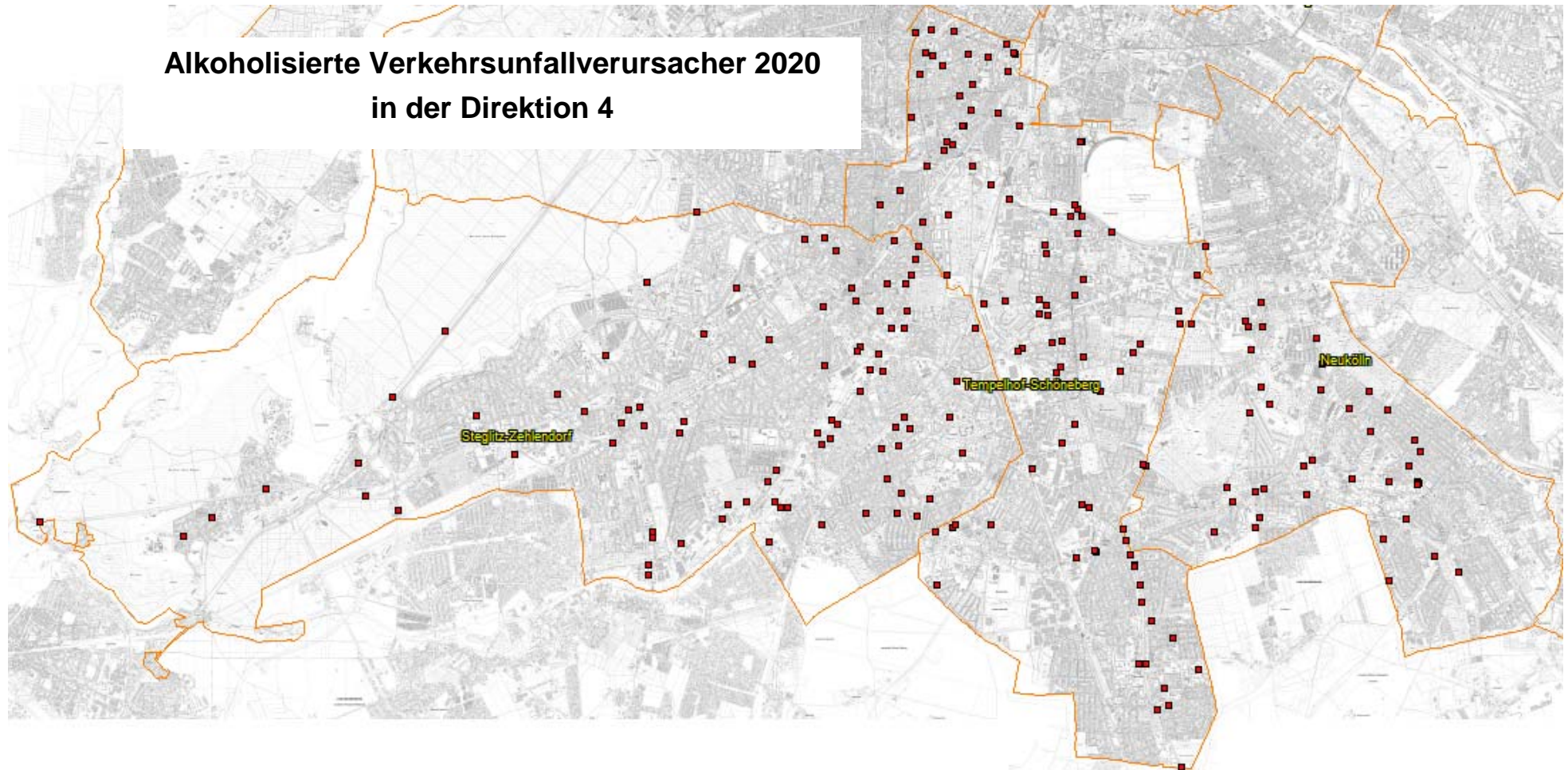

<b>2020</b>			
Pol.Abschnitt	Bezirk	Ort	Ergebnis
41	SB	AKAZIENSTR.	1
		AUGSBURGER STR. / LIETZENBURGER STR. / PASSAUER STR.	2
		BAYREUTHER STR. / WORMSER STR.	1
		BÜLOWSTR. / DENNEWITZSTR.	2
		COURBIÈRESTR. / EISENACHER STR. / KLEISTSTR.	1
		GLEDITSCHSTR.	1
		GOEBENSTR.	1
		GOLTZSTR.	1
		GRUNEWALDSTR.	1
		HEILBRONNER STR.	1
		HOHENSTAUFENSTR. / MARTIN-LUTHER-STR.	1
		MOTZSTR.	1
		STEINMETZSTR.	1
		WELSERSTR.	1
WINTERFELDTSTR.	1		
SB Ergebnis			17
41 Ergebnis			17
42	SB	ALBERTSTR. / EISENACHER STR. / HAUPTSTR.	2
		ALBESTR. / LAUTERSTR.	1
		BADENSCHER STR. / MERANER STR.	1
		CRANACHSTR.	1
		CZEMINSKISTR.	1
		DOMINICUSSTR. / FEURIGSTR. / FRITZ-REUTER-STR.	1
		DOMINICUSSTR. / HAUPTSTR.	1
		FRITZ-REUTER-STR. / KÄRNTENER STR.	1
		GRAZER DAMM / MUNSTERDAMM / PRELLERWEG / INSULANERPARK	1
		HAUPTSTR.	1
		KOLONNENSTR. / WILHELM-KABUS-STR.	1
		RIEMENSCHNEIDERWEG	1
		SACHSENDAMM / A 100 BAB / HEDWIG-DOHM-STR. / 100 AS ALBOINSTR. (WEST)	1
		SACHSENDAMM / A 103 BAB ABZWEIG ZEHLENDORF / FRIEDRICH-GERLACH-BL	1
SCHMILJANSTR.	1		
SB Ergebnis			16
42 Ergebnis			16
43	ZD	115 AK ZEHLENDORF AUSF N POTSDAMER CHAUSSEE OST	1
		115 AS SPANISCHE ALLEE HAUPTFAHRBAHN >SW	1
		115 Z AS HÜTTENWEG U AS SPANISCHE A HAUPTFB	1
		ALT-SCHÖNOW / TELTOWER DAMM	1
		BEEKOWDAMM / KLEINMACHNOWER WEG / TELTOWER DAMM	1
		BERLINER STR. / CLAYALLEE / POTSDAMER STR. / TELTOWER DAMM	1
		BREISGAUER STR.	1
		CHAUSSEESTR.	1
		FLANAGANSTR. / HÜTTENWEG	1
		FÜRSTENSTR.	1
		KÖNIGSTR.	2
		KRONPRINZESSINNENWEG	1
		LINDENTHALER ALLEE / LISSABONALLEE	1
		MACHNOWER STR. / SCHÖNOWER STR.	1
		ONKEL-TOM-STR.	1
		POTSDAMER CHAUSSEE	1
		POTSDAMER STR.	1
		SCHÄFERSTR.	1
TELTOWER DAMM	1		
ZD Ergebnis			20
43 Ergebnis			20
44	SB	ARNULFSTR.	1
	SB Ergebnis		1
	TE	100 AS ALBOINSTR HAUPTFAHRBAHN >WZW.ALB(ÖSTL.)U.	1
		100 AS GRADESTR AUSFAHRT N GRADESTR	1
		100 AS TEMPELHOFER D AUSF N TEMPELHOFER D SÜD	1
		100 AS TEMPELHOFER DAMM HAUPTFAHRBAHN >O	1
100 Z AS TEMPELHOFER D U AS ALBOINSTR HAUPTFB		1	

<b>2020</b>				
Pol.Abschnitt	Bezirk	Ort	Ergebnis	
44	TE	100 Z AS TEMPELHOFER D U AS OBERLANDSTR HAUPTFB	2	
		ALARICHSTR. / ARNULFSTR. / ATTLASTR. / MANTEUFFELSTR.	1	
		ALARICHSTR. / WULFILA-UFER / GERMELMANNBRÜCKE	1	
		BOSESTR. / MANTEUFFELSTR. / BOSE PARK	1	
		EISENACHER STR. / RIXDORFER STR. / SKUTARISTR.	1	
		ESCHERSHEIMER STR. / OBERLANDSTR. / SILBERSTEINSTR.	1	
		GRADESTR. / A 100 BAB / 100 AS GRADESTR AUSFAHRT N GRADESTR	1	
		HOEPPNERSTR.	1	
		KONRADINSTR.	1	
		KONRADINSTR. / WOLFRAMSTR. / ALARICHPLATZ	1	
		KURFÜRSTENSTR.	3	
		KURFÜRSTENSTR. / RATHAUSSTR.	1	
		MANTEUFFELSTR.	1	
		METZPLATZ	1	
		ORDENSMEISTERSTR.	1	
		PRINZENSTR.	1	
		PRÜHBSTR. / RATHAUSSTR.	1	
		RATHAUSSTR. / RINGSTR.	1	
		RIXDORFER STR.	1	
		RIXDORFER STR. / WOLFSBURGER WEG	1	
		RÖBLINGSTR.	1	
	TEMPELHOFER DAMM	5		
TEMPELHOFER WEG	1			
WESTPHALWEG	1			
TE Ergebnis			36	
44 Ergebnis			37	
45	ZD	CLAYALLEE / PÜCKLERSTR.	1	
		FABECKSTR.	1	
		VAN'T-HOFF-STR.	1	
	ZD Ergebnis			3
	ST	103 Z AS SAARSTR U AS FILANDASTR HAUPTFAHRBAHN	1	
		ALBRECHTSTR.	1	
		ALBRECHTSTR. / DÜPPELSTR. / KUHLIGKSHOFSTR.	1	
		AMFORTASWEG / KLINGSORSTR.	1	
		AMFORTASWEG / KLINGSORSTR. / TELRAMUNDWEG	1	
		AUGUSTASTR. / HINDENBURGDAMM / KLINGSORSTR.	1	
		BERGSTR. / BISMARCKSTR.	1	
		BIRKBUSCHSTR. / DALANDWEG / PAUL-SCHWARZ-PROMENADE / SEDANSTR. / I	1	
		BISMARCKSTR. / STEINSTR. / WALSDOR STR.	1	
		BRENTANOSTR.	1	
		FILANDASTR. / WUTHENOWSTR. / ALTHOFFPLATZ	1	
		FORSTSTR.	1	
		HORST-KOHL-STR.	1	
		KLINGSORSTR.	1	
		LANGENSTEINER WEG	1	
		LAUBENBURGER STR.	1	
		PAULSENSTR. / SCHILDHORNSTR. / A 100 BAB / ELISABETH-BERGNER-PARK / E	1	
		POSCHINGERSTR. / THORWALDSENSTR.	1	
SCHLOBSTR.		1		
SCHÜTZENSTR.	1			
SEDANSTR.	1			
TIETZENWEG	1			
ST Ergebnis			22	
45 Ergebnis			25	
46	ZD	BERLINER STR. / SEEHOFSTR.	1	
		LAEHR'SCHER JAGDWEG	2	
		MÜHLENSTR.	1	
		SEEHOFSTR.	1	
	SUNDGAUER STR.	1		
	ZD Ergebnis			6
	ST	ALSTERWEG / GOERZALLEE	1	
BÄKESTR.		1		

<b>2020</b>			
Pol.Abschnitt	Bezirk	Ort	Ergebnis
46	ST	BÄKESTR. / OSTPREUßENDAMM / RITTERSTR.	1
		BELßSTR. / AM GEMEINDEPARK / MALTESERSTR. / GEMEINDEPARK LANKWITZ	1
		BIRKBUSCHSTR. / SIEMENSSTR.	1
		BLANKENHAINER STR.	1
		BRIGITTENSTR. / KAISER-WILHELM-STR.	1
		CHARLOTTENSTR.	1
		ENGADINER WEG / GOERZALLEE / ORTLERWEG	1
		GERAER STR.	1
		GOERZALLEE	2
		GOERZALLEE / LICHTERFELDER WEG / KGA PARKKOLONIE NORD	1
		GOERZALLEE / PLATZ DES 4. JULI / KGA PARKKOLONIE SÜD	1
		GOETHESTR.	1
		HANS-SACHS-STR.	1
		HERWARTHSTR.	1
		HILDBURGHAUSER STR.	1
		KAISER-WILHELM-STR.	1
		KÖNIGSBERGER STR. / OSTPREUßENDAMM	1
		LANGE STR.	1
		LUISENSTR.	1
		MARIANNENSTR.	1
		MÜHLENSTR.	1
		OSDORFER STR.	1
		OSTPREUßENDAMM	3
		SEYDLITZSTR.	1
		SONDERSHAUSER STR.	1
		TELTOWKANALSTR.	1
		UNTER DEN EICHEN	1
WISMARER STR.	2		
ZIETENSTR.	1		
ST Ergebnis			35
46 Ergebnis			41
47	TE	ALT-LICHTENRADE	1
		AN DEN KLOSTERGÄRTEN	1
		ANKOGELWEG / QUARZWEG	1
		BAMBERGER STR. / MÜNCHENER STR.	1
		BARNETSTR.	1
		BARNETSTR. / GROß-ZIETHENER STR. / LICHTENRADER DAMM	1
		BORNHAGENWEG / IM DOMSTIFT	1
		BUCKOWER CHAUSSEE	1
		BUCKOWER CHAUSSEE / HALKER ZEILE / RICHARD-TAUBER-DAMM	2
		BUCKOWER CHAUSSEE / LICHTENRADER DAMM / MARIENDORFER DAMM / MARIENDORFER DAMM	1
		DAIMLERSTR.	1
		DAIMLERSTR. / GROßBEERENSTR.	1
		DAIMLERSTR. / RICHARD-TAUBER-DAMM / SÄNTISSTR.	1
		DIELINGSGRUND / LICHTENRADER DAMM	1
		FRITZ-WERNER-STR. / KRUCKENBERGSTR.	1
		GOETHESTR. / LICHTENRADER DAMM	1
		HILDBURGHAUSER STR.	1
		HIRZERWEG	1
		KIRCHHAINER DAMM	2
		KRONBERGSTR.	1
		LICHTENRADER DAMM	3
		MARIENDORFER DAMM	1
		MAXIMILIAN-KALLER-STR. / WESKAMMSTR.	1
		REIßBECKSTR.	1
		SKARBINASTR.	1
		WALDSASSENER STR.	1
		WESKAMMSTR.	1
TE Ergebnis			31
47 Ergebnis			31
48	NK	AGNES-STRAUB-WEG / FRITZ-ERLER-ALLEE	1
		ALT-BUCKOW	1

		<b>2020</b>			
Pol.Abschnitt	Bezirk	Ort	Ergebnis		
48	NK	ALT-BUCKOW / BUCKOWER DAMM / JOHANNISTHALER CHAUSSEE	1		
		BRITZER DAMM	2		
		BRITZER DAMM / WUSSOWSTR.	1		
		BUCKOWER DAMM	2		
		BUSCHKRUGALLEE / HAVERMANNSTR.	1		
		BUSCHKRUGALLEE / PARCHIMER ALLEE	1		
		EFEUWEG / FRITZ-ERLER-ALLEE / WUTZKYALLEE	1		
		FLURWEG	1		
		FLURWEG / NEUKÖLLNER STR.	1		
		FRITZ-ERLER-ALLEE / NEUKÖLLNER STR.	1		
		GERLINGER STR.	1		
		GRADESTR.	1		
		GRADESTR. / TEMPELHOFER WEG	2		
		GROß-ZIETHENER CHAUSSEE	2		
		GRÜNER WEG	1		
		GUTSCHMIDTSTR. / WESENBERGER RING / GRÜNZUG BRITZ-SÜD	1		
		HAEWERERWEG	1		
		JOHANNISTHALER CHAUSSEE	1		
		KIRSCHNERWEG / JOHANNISTHALER CHAUSSEE	1		
		LANDREITERWEG	1		
		LEONBERGER RING / RUFACHER WEG	1		
		LIPSCHITZALLEE	1		
		MARTIN-WAGNER-RING	1		
		NEUHOFFER STR.	1		
		NEUKÖLLNER STR.	1		
		ORTOLANWEG	1		
		QUARZWEG / SANGERHAUSER WEG	1		
		RUDOWER STR. / JOHANNISTHALER CHAUSSEE	1		
		RUDOWER STR. / WENDEHALSWEG / ZADEKSTR.	1		
		SCHNEEBALLENWEG	1		
		STEINTRÄGERWEG / HEIDELÄUFERWEG / JOHANNISTHALER CHAUSSEE	1		
		STRASSE 229 / STRASSE 232	1		
		TEMPELHOFER WEG	1		
		WERMUTHWEG / JOHANNISTHALER CHAUSSEE	1		
		ZWICKAUER DAMM	1		
		NK Ergebnis			41
		48 Ergebnis			41
		Gesamtergebnis			228



## Alkoholierte Verkehrsunfallverursacher 2020 in der Direktion 5

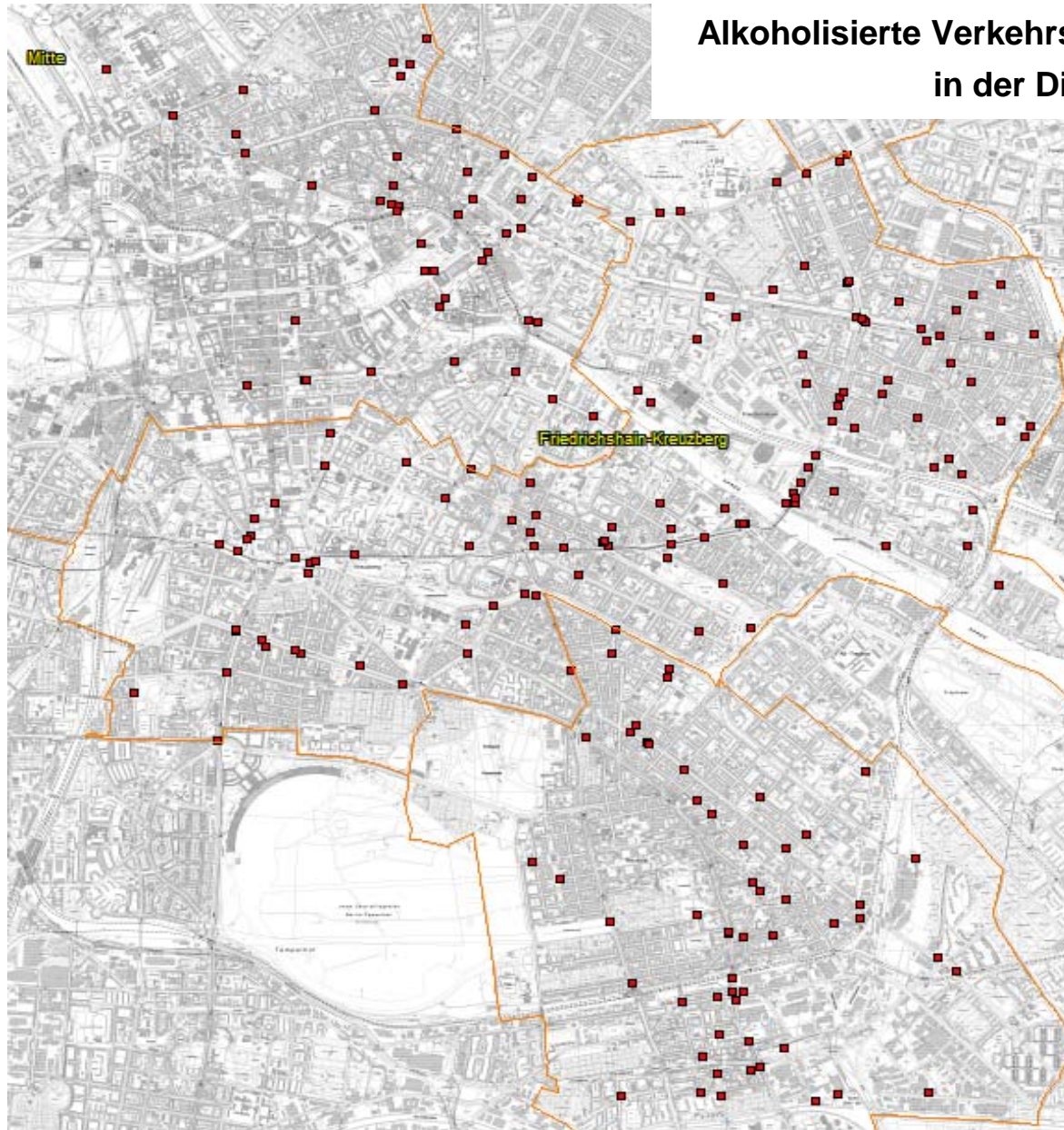

		<b>2020</b>	
Pol.Abschnitt	Bezirk	Ort	Ergebnis
51	FH	ANDREASSTR. / HOLZMARKTSTR. / STRALAUER PLATZ / AN DER SCHILLINGBR	1
		BÄNSCHSTR. / SAMARITERSTR.	1
		BERSARINPLATZ / PETERSBURGER STR.	1
		BERSARINPLATZ / WEIDENWEG	1
		COLBESTR. / SCHARNWEBERSTR.	1
		DANZIGER STR. / LANDSBERGER ALLEE / PETERSBURGER STR.	1
		DOLZIGER STR. / VOIGTSTR.	1
		DÖRINGSTR. / REVALER STR.	1
		FISCHZUG	1
		FRANKFURTER ALLEE / NIEDERBARNIMSTR. / PROSKAUER STR.	1
		FRANKFURTER TOR / FRANKFURTER TOR	4
		FRIEDENSTR. / PLATZ DER VEREINTEN NATIONEN / LANDSBERGER ALLEE	1
		FRITZ-RIEDEL-STR. / HAUSBURGSTR. / LANDSBERGER ALLEE	1
		GÄRTNERSTR. / WÜHLISCHSTR.	1
		GRÜNBERGER STR. / GUBENER STR. / WEDEKINDSTR.	1
		GRÜNBERGER STR. / SIMON-DACH-STR.	1
		GÜRTELSTR. / NEUE BAHNHOFSTR. / WESERSTR.	1
		GÜRTELSTR. / WIESENWEG	1
		HELMERDINGSTR. / HOLTEISTR. / SIMPLONSTR.	1
		HOLZMARKTSTR.	1
		JESSNERSTR. / WESERSTR.	1
		JUNGSTR.	1
		KARL-MARX-ALLEE	1
		KOPERNIKUSSTR. / WARSCHAUER STR.	1
		KREUTZIGERSTR.	1
		LANDSBERGER ALLEE	1
		LANGENBECKSTR. / LANDSBERGER ALLEE	1
		MARKGRAFENDAMM	1
		MARKGRAFENDAMM / PERSIUSSTR.	1
		MÜHLENSTR. / STRALAUER ALLEE / WARSCHAUER STR. / AM OBERBAUM	3
		MÜHSAMSTR. / RICHARD-SORGE-STR.	1
		PLATZ DER VEREINTEN NATIONEN	2
		REVALER STR.	1
		REVALER STR. / WARSCHAUER STR.	1
		RIGAER STR.	3
		ROTHERSTR.	1
		SILVIO-MEIER-STR. / FRANKFURTER ALLEE	1
		SIMON-DACH-STR.	1
		SIMPLONSTR.	1
		SINGERSTR.	1
		STRALAUER ALLEE	1
STRASSE DER PARISER KOMMUNE / HILDEGARD-JADAMOWITZ-STR.	1		
TORELLSTR.	1		
VOIGTSTR.	1		
WARSCHAUER BRÜCKE	1		
WARSCHAUER STR.	5		
WEIDENWEG	1		
FH Ergebnis			59
51 Ergebnis			59
52	KB	BERGMANNSTR. / GNEISENAUSTR. / SÜDSTERN	1
		BERGMANNSTR. / KREUZBERGSTR. / MEHRINGDAMM	1
		BOPPSTR. / KOTTBUSSER DAMM	1
		DIEFFENBACHSTR.	1
		DUDENSTR. / MEHRINGDAMM / TEMPELHOFER DAMM / PLATZ DER LUFTBRÜC	1
		FICHTESTR. / GRIMMSTR. / KÖRTESTR. / URBANSTR. / GRIMMPARK	1
		GITSCHINER STR. / WATERLOO-UFER / ZOSSENER STR. / ZOSSENER BRÜCKE	3
		GNEISENAUSTR.	3
		GNEISENAUSTR. / MEHRINGDAMM / YORCKSTR.	2
		GNEISENAUSTR. / ZOSSENER STR. / U-BHF. GNEISENAUSTR.	1
		GRAEFESTR. / PLANUFER	1
		GRIMMSTR. / PLANUFER / ADMIRALBRÜCKE	1
		JOHANNITERSTR. / ZOSSENER STR.	1



<b>2020</b>			
Pol.Abschnitt	Bezirk	Ort	Ergebnis
52	KB	KATZBACHSTR.	1
		NOSTITZSTR.	1
		PLANUFER	1
	KB Ergebnis		
52 Ergebnis			21
53	KB	ADALBERTSTR.	1
		ADMIRALSTR. / KOTTBUSSE STR. / REICHENBERGER STR. / SKALITZER STR. / ADALBERTSTR.	1
		BEVERNSTR. / OBERBAUMSTR. / OPPELNER STR. / SCHLESISCHE STR. / SKALITZER STR.	3
		DRESDENER STR.	1
		EISENBAHNSTR. / WRANGELSTR.	1
		FRANZ-KLÜHS-STR. / WILHELMSTR.	1
		FRIEDRICH-STAMPFER-STR. / STRESEMANNSTR. / WILHELMSTR.	2
		FRIEDRICHSTR.	1
		GITSCHINER STR.	1
		GITSCHINER STR. / ALEXANDRINENSTR.	1
		GLOGAUER STR. / REICHENBERGER STR.	1
		GÖRLITZER STR.	2
		GROßBEERENSTR. / HALLESCHES UFER / GROßBEERENBRÜCKE	1
		HALLESCHES UFER	2
		KÖPENICKER STR.	1
		LINDENSTR.	1
		LÜBBENER STR. / SKALITZER STR. / WRANGELSTR.	1
		MANTEUFFELSTR.	3
		MARIANNENSTR. / SKALITZER STR.	1
		MUSKAUER STR. / ZEUGHOFSTR.	1
		ORANIENSTR. / ADALBERTSTR.	1
		ORANIENSTR. / ALEXANDRINENSTR.	1
		PRINZENSTR.	1
		REICHENBERGER STR.	1
		RUDI-DUTSCHKE-STR.	1
		SEGITZDAMM	1
	SKALITZER STR.	2	
WALDEMARSTR.	1		
WIENER STR.	1		
KB Ergebnis			37
53 Ergebnis			37
54	NK	ANZENGRUBERSTR. / DONAISTR.	1
		BALLINSTR.	1
		BRAUNSCHWEIGER STR. / SCHUDOMASTR.	1
		BÜRKNERSTR. / FRIEDELSTR. / MAYBACHUFER / HOBRECHTBRÜCKE	1
		DIESELSTR.	1
		DONAISTR.	1
		DONAISTR. / ERKSTR.	1
		FRIEDELSTR. / PFLÜGERSTR.	1
		FULDASTR. / SONNENALLEE	1
		GRENZALLEE / DAMMWEG / SONNENALLEE	1
		INNSTR. / WESERSTR.	1
		KIRCHGASSE / RICHARDSTR.	1
		KREBSGANG / SONNENALLEE	1
		LAHNSTR.	1
		MANITIUSSTR.	1
		NOBELSTR.	1
		PANNIERSTR.	1
		PANNIERSTR. / PFLÜGERSTR.	1
		PANNIERSTR. / SONNENALLEE	1
		RICHARDPLATZ	1
		RICHARDSTR.	1
RICHARDSTR. / SCHÖNEWEIDER STR.	1		
SAALESTR. / SAALESTR.	1		
SIEVERSUFER	2		
SONNENALLEE	4		

2020			
Pol.Abschnitt	Bezirk	Ort	Ergebnis
54	NK	TREPTOWER STR.	1
		WESERSTR. / TREPTOWER STR.	1
		WIPPERSTR.	1
	NK Ergebnis		32
54 Ergebnis			32
55	NK	BENDA STR. / SILBERSTEINSTR. / EDUARD-MÜLLER-PLATZ	1
		BRITZKESTR.	1
		BÜRGERSTR.	1
		BÜRGERSTR. / BUSCHKRUGALLEE	1
		BÜRGERSTR. / PRIESTERWEG	1
		EMSER STR. / HERMANNSTR.	1
		FRIEDRICHSBRUNNER STR. / GERMANIAPROMENADE / FRIEDRICHSBRUNNER F	1
		GLASOWER STR.	1
		HERMANNSTR.	1
		HERRFURTHSTR. / LICHTENRADER STR.	1
		JAHNSTR.	1
		JULIUSSTR. / KARL-MARX-STR.	1
		KARL-MARX-STR.	6
		KARL-MARX-STR. / LAHNSTR. / SILBERSTEINSTR.	1
		KIENITZER STR. / SCHILLERPROMENADE	1
	RÜBELANDSTR. / THOMASSTR. / RÜBELANDPARK	1	
RUNGIUSSTR.	1		
SILBERSTEINSTR. / WALTERSTR.	1		
NK Ergebnis		23	
55 Ergebnis			23
56	MI	AM ZWIRNGRABEN / AN DER SPANDAUER BRÜCKE / DIRCKSENSTR.	1
		AN DER SPANDAUER BRÜCKE	1
		BRUNNENSTR. / TORSTR. / ROSENTHALER PLATZ / ROSENTHALER STR. / WEINE	1
		CHAUSSÉESTR.	1
		CHAUSSÉESTR. / FRIEDRICHSTR. / TORSTR. / HANNOVERSCHE STR. / ORANIENE	1
		DIRCKSENSTR.	1
		FEHRBELLINER STR. / VETERANENSTR.	1
		GROßE PRÄSIDENTENSTR. / HACKESCHER MARKT / ORANIENBURGER STR.	1
		HIRTENSTR. / ROSA-LUXEMBURG-STR.	1
		INVALIDENSTR. / EICHENDORFFSTR.	1
		INVALIDENSTR. / HESSISCHE STR. / BRÜCKE AM NEUEN TOR (PANKE)	1
		KASTANIENALLEE	2
		NEUE SCHÖNHAUSER STR. / ROSENTHALER STR.	2
		ORANIENBURGER STR.	1
		ROSENTHALER STR.	1
	SCHARNHORSTSTR.	1	
TORSTR. / ALTE SCHÖNHAUSER STR. / SCHÖNHAUSER ALLEE / ROSA-LUXEMBU	1		
WEINBERGSWEG	1		
MI Ergebnis		20	
56 Ergebnis			20
57	MI	ALEXANDERSTR.	1
		ALEXANDERSTR. / HOLZMARKTSTR. / STRALAUER STR.	2
		ALEXANDERSTR. / KARL-LIEBKNECHT-STR. / MEMHARDSTR.	1
		BERNHARD-WEIß-STR.	1
		BRÜCKENSTR.	1
		DIRCKSENSTR. / GRÜNERSTR.	1
		DIRCKSENSTR. / KARL-LIEBKNECHT-STR.	1
		GRÜNERSTR.	1
		GRÜNERSTR. / MOLKENMARKT / MÜHLENDAMM / SPANDAUER STR.	1
		KARL-LIEBKNECHT-STR.	1
		KÖPENICKER STR.	1
		KÖPENICKER STR. / MICHAELKIRCHSTR.	1
		LEIPZIGER STR.	2
		LEIPZIGER STR. / NIEDERWALLSTR. / SEYDELSTR. / SPITTELMARKT	1
	MARKGRAFENSTR. / FRANZÖSISCHE STR.	1	
MARKGRAFENSTR. / LEIPZIGER STR.	1		
MOLKENMARKT / MÜHLENDAMM / POSTSTR.	1		

			<b>2020</b>	
Pol.Abschnitt	Bezirk	Ort		Ergebnis
57	MI	MOLLSTR.		4
		OTTO-BRAUN-STR. / ALEXANDERSTR. / KARL-MARX-ALLEE		1
		RATHAUSSTR.		1
		SEBASTIANSTR.		1
		SPANDAUER STR.		1
		TORSTR. / KARL-LIEBKNECHT-STR. / MOLLSTR. / PRENZLAUER ALLEE		1
		WALLSTR.		1
	MI Ergebnis			29
57 Ergebnis				29
Gesamtergebnis				221

## Sonderuntersuchung Alkoholisierte Verkehrsunfallverursacher in Berlin



### Impressum

Herausgeber: Polizei Berlin

Redaktion: Dir E/V Abt. Verkehr VSD 3

Gestaltung: Verkehrslagebild, Dipl.-Ing.-Ök. K. Bergmann, 4664-746313

Erscheinungsweise: jährlich